

ভোটাৰ তালিকা 2026 S03 অসম

| বিধানসভা সমষ্টিৰ নম্বৰ, নাম আৰু সংৰক্ষণৰ স্থিতি : 58 - চামগুৰি (সাধাৰণ) | | খণ্ড নং : 38 | | | | | | | | | | | | | | | | | | | |
|---|---|---|--------|-----------|------|-------------------|----------|----------|---|-------|-----------------|------------|-------------------|------|------------|-----------|-------------|------|---------|--------|----------|
| এই বিধানসভা সমষ্টিত কোন সংসদীয় সমষ্টিৰ অন্তৰ্গত তাৰ নম্বৰ, নাম আৰু সংৰক্ষণ স্থিতি : 9 - নগাঁও (সাধাৰণ) | | | | | | | | | | | | | | | | | | | | | |
| 1. সংশোধনৰ বিৱৰণ | | | | | | | | | | | | | | | | | | | | | |
| সংশোধনৰ বছৰ | 2026 | তালিকাৰ চিনাক্তকৰণ | | | | | | | | | | | | | | | | | | | |
| ভিত্তি তাৰিখ | 01-01-2026 | বিশেষ সংশোধন, 2026 চনৰ পূৰ্বৰ 2025 চনৰ মূল তালিকাৰ লগত থকা সংযোজন সমূহ একত্ৰিতকৰণ কৰা তালিকা। | | | | | | | | | | | | | | | | | | | |
| সংশোধনৰ প্ৰকাৰ | বিশেষ সংশোধন 2026 | | | | | | | | | | | | | | | | | | | | |
| প্ৰকাশনৰ তাৰিখ | 10-02-2026 | | | | | | | | | | | | | | | | | | | | |
| 2. খণ্ড আৰু ভোটগ্ৰহন কেন্দ্ৰৰ বিৱৰণ | | | | | | | | | | | | | | | | | | | | | |
| খণ্ডৰ অন্তৰ্গত এলেকা সমূহৰ নম্বৰ আৰু নাম | | | | | | | | | | | | | | | | | | | | | |
| 1-ৰৌমাৰী অংশ ১ | <table style="width: 100%; border-collapse: collapse;"> <tr> <td style="width: 50%;">মূল চহৰ/গাওঁ</td> <td>: ৰৌমাৰী</td> </tr> <tr> <td>ৱাৰ্ড নং</td> <td>:</td> </tr> <tr> <td>ডাকঘৰ</td> <td>: হয়বৰগাওঁ অংশ</td> </tr> <tr> <td>পুলিচ থানা</td> <td>: নগাঁও সদৰ অংশ ২</td> </tr> <tr> <td>ব্লক</td> <td>: খাগৰিজান</td> </tr> <tr> <td>ৰাজহ চক্ৰ</td> <td>: নগাঁও সদৰ</td> </tr> <tr> <td>জিলা</td> <td>: নগাঁও</td> </tr> <tr> <td>পিনকোড</td> <td>: 782002</td> </tr> </table> | | | | | মূল চহৰ/গাওঁ | : ৰৌমাৰী | ৱাৰ্ড নং | : | ডাকঘৰ | : হয়বৰগাওঁ অংশ | পুলিচ থানা | : নগাঁও সদৰ অংশ ২ | ব্লক | : খাগৰিজান | ৰাজহ চক্ৰ | : নগাঁও সদৰ | জিলা | : নগাঁও | পিনকোড | : 782002 |
| মূল চহৰ/গাওঁ | | | | | | : ৰৌমাৰী | | | | | | | | | | | | | | | |
| ৱাৰ্ড নং | | | | | | : | | | | | | | | | | | | | | | |
| ডাকঘৰ | | | | | | : হয়বৰগাওঁ অংশ | | | | | | | | | | | | | | | |
| পুলিচ থানা | | | | | | : নগাঁও সদৰ অংশ ২ | | | | | | | | | | | | | | | |
| ব্লক | | | | | | : খাগৰিজান | | | | | | | | | | | | | | | |
| ৰাজহ চক্ৰ | : নগাঁও সদৰ | | | | | | | | | | | | | | | | | | | | |
| জিলা | : নগাঁও | | | | | | | | | | | | | | | | | | | | |
| পিনকোড | : 782002 | | | | | | | | | | | | | | | | | | | | |
| 2-ৰৌমাৰী অংশ ২ | | | | | | | | | | | | | | | | | | | | | |
| 3. ভোটগ্ৰহন কেন্দ্ৰৰ বিৱৰণ | | | | | | | | | | | | | | | | | | | | | |
| ভোটগ্ৰহন কেন্দ্ৰৰ নম্বৰ আৰু নাম : | ভোটগ্ৰহন কেন্দ্ৰৰ প্ৰকাৰ (পুৰুষ/মহিলা/সাধাৰণ) | | সাধাৰণ | | | | | | | | | | | | | | | | | | |
| 38 - ৰৌমাৰী বালিকা মুক্তাৰ (পূৱ খণ্ড) | খণ্ডৰ অন্তৰ্গত সহায়ক ভোটগ্ৰহন কেন্দ্ৰৰ সংখ্যা : | | 0 | | | | | | | | | | | | | | | | | | |
| ভোটগ্ৰহন কেন্দ্ৰৰ ঠিকনা : | | | | | | | | | | | | | | | | | | | | | |
| ৰৌমাৰী বালিকা মুক্তাৰ, কোঠা নং ২, ৰৌমাৰী, নগাঁও, অসম | | | | | | | | | | | | | | | | | | | | | |
| 4. ভোটাৰৰ সংখ্যা | | | | | | | | | | | | | | | | | | | | | |
| আৰম্ভনি ক্ৰমিক নং | শেষ ক্ৰমিক নং | মুঠ ভোটাৰ | | | | | | | | | | | | | | | | | | | |
| | | পুৰুষ | মহিলা | ৩য় লিঙ্গ | মুঠ | | | | | | | | | | | | | | | | |
| 1 | 1072 | 508 | 533 | 1 | 1042 | | | | | | | | | | | | | | | | |

নিৰ্বাচক পঞ্জীয়ন বিষয়াৰ স্বাক্ষৰ

Nazri Naksha

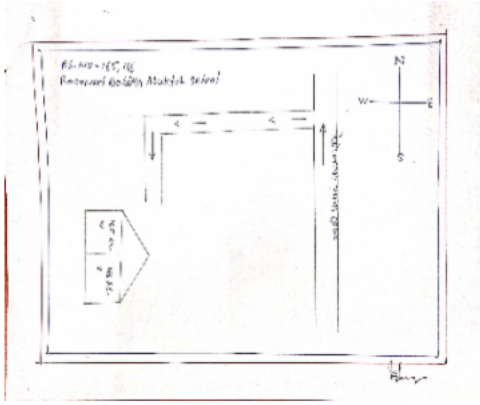

Google Map View

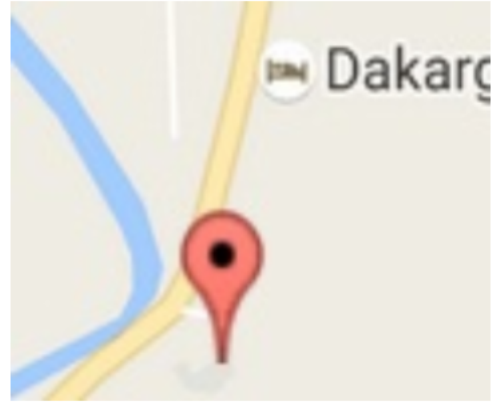

Polling Station Building Front View



ভোটগ্ৰহন কেন্দ্ৰৰ সন্মুখৰ দৃশ্য



Cad View

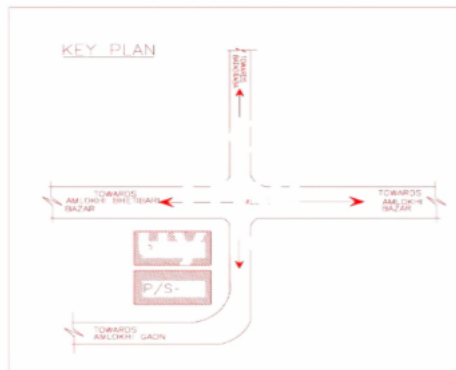

Key MAP View

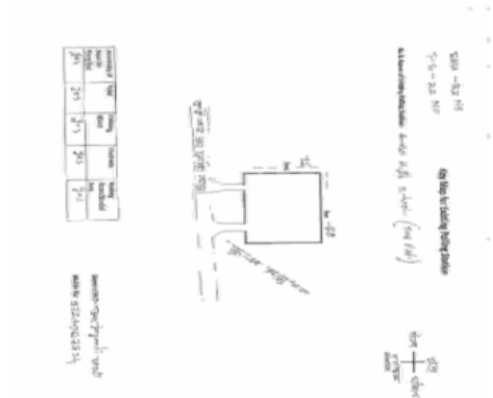

| | | | | | |
|---|--------------------------|--|--------------------------|--|--------------------------|
| 1 নাম : খাইবুল ইছলাম পিতাৰ নাম: আৰফান আলী ঘৰ নং : ১(ক) বয়স : 35 লিঙ্গ : পুৰুষ | GGY0558478 ফটো উপলব্ধ | # 2 নাম : নুৰেছা খাতুন স্বামীৰ নাম: খাইবুল ইছলাম ঘৰ নং : ১(ক) বয়স : 35 লিঙ্গ : মহিলা | GGY0558502 ফটো উপলব্ধ | 3 নাম : ছাবিকুন নেহাৰ স্বামীৰ নাম: কমাল হুছেইন ঘৰ নং : ৭ বয়স : 26 লিঙ্গ : মহিলা | GGY0558411 ফটো উপলব্ধ |
| 4 নাম : আখতাৰা বেগম স্বামীৰ নাম: আবুল নছৰ ঘৰ নং : 39 বয়স : 24 লিঙ্গ : মহিলা | ROM0100230 ফটো উপলব্ধ | 5 নাম : ছামচুদ্দিন পিতাৰ নাম: আব্দুল বাৰেক ঘৰ নং : ২৬৩ বয়স : 45 লিঙ্গ : পুৰুষ | GGY1452002 ফটো উপলব্ধ | 6 নাম : মনোৱাৰা খাতুন স্বামীৰ নাম: ছামচুদ্দিন ঘৰ নং : ২৬৩ বয়স : 38 লিঙ্গ : মহিলা | GGY1452013 ফটো উপলব্ধ |
| 7 নাম : জোসনাৰা বেগম স্বামীৰ নাম: ৰফিকুল ইছলাম ঘৰ নং : ২৬৪ বয়স : 40 লিঙ্গ : মহিলা | GGY1452035 ফটো উপলব্ধ | # 8 নাম : শ্বৰিফুল ইছলাম পিতাৰ নাম: ৰফিকুল ইছলাম ঘৰ নং : 264 বয়স : 22 লিঙ্গ : পুৰুষ | ROM0079616 ফটো উপলব্ধ | # 9 নাম : ছালেহা খাতুন পিতাৰ নাম: ছৰাফত আলী ঘৰ নং : ২৬৫ বয়স : 50 লিঙ্গ : মহিলা | GGY1452068 ফটো উপলব্ধ |
| # 10 নাম : ৰমিছা খাতুন স্বামীৰ নাম: ৰুচমত আলী ঘৰ নং : ২৬৬ বয়স : 75 লিঙ্গ : মহিলা | GGY1452080 ফটো উপলব্ধ | # 11 নাম : ছাইফুল ইছলাম পিতাৰ নাম: ৰুচমত আলী ঘৰ নং : ২৬৬ বয়স : 43 লিঙ্গ : পুৰুষ | GGY1452091 ফটো উপলব্ধ | # 12 নাম : জমিলা খাতুন স্বামীৰ নাম: ছাইফুল ইছলাম ঘৰ নং : ২৬৬ বয়স : 37 লিঙ্গ : মহিলা | GGY1452115 ফটো উপলব্ধ |
| 13 নাম : ইমৰানা বেগম স্বামীৰ নাম: চামচুল ইছলাম ঘৰ নং : ২৬৬ বয়স : 35 লিঙ্গ : মহিলা | GGY1452126 ফটো উপলব্ধ | # 14 নাম : চামচুল ইছলাম পিতাৰ নাম: ৰুচমত আলী ঘৰ নং : ২৬৬ বয়স : 35 লিঙ্গ : পুৰুষ | GGY1452104 ফটো উপলব্ধ | # 15 নাম : ইছমাইল আলী পিতাৰ নাম: ৰমজান আলী ঘৰ নং : ২৬৭ বয়স : 90 লিঙ্গ : পুৰুষ | GGY1452137 ফটো উপলব্ধ |
| # 16 নাম : শহৰ বানু স্বামীৰ নাম: ইছমাইল আলী ঘৰ নং : ২৬৭ বয়স : 60 লিঙ্গ : মহিলা | GGY1452148 ফটো উপলব্ধ | 17 নাম : ৰশিদুল হক পিতাৰ নাম: ইছমাইল আলী ঘৰ নং : ২৬৭ বয়স : 30 লিঙ্গ : পুৰুষ | GGY0235622 ফটো উপলব্ধ | 18 নাম : ৰীনা বেগম স্বামীৰ নাম: ৰশিদুল হক ঘৰ নং : ২৬৭ বয়স : 29 লিঙ্গ : মহিলা | GGY0235473 ফটো উপলব্ধ |
| E 19 নাম : আমিৰ উদ্দিন খান পিতাৰ নাম: ৩৬ৰি হুছেইন খান ঘৰ নং : ২৬৮ বয়স : 59 লিঙ্গ : পুৰুষ | GGY1452159 ফটো উপলব্ধ | # 20 নাম : ফজিলা খাতুন স্বামীৰ নাম: আমিৰ উদ্দিন খান ঘৰ নং : ২৬৮ বয়স : 55 লিঙ্গ : মহিলা | GGY1452160 ফটো উপলব্ধ | 21 নাম : হিবজৰ ৰহমান পিতাৰ নাম: আমিৰ উদ্দিন খান ঘৰ নং : ২৬৮ বয়স : 33 লিঙ্গ : পুৰুষ | GGY0228908 ফটো উপলব্ধ |
| 22 নাম : পাৰবিনা খাতুন স্বামীৰ নাম: হিবজৰ ৰহমান ঘৰ নং : ২৬৮ বয়স : 29 লিঙ্গ : মহিলা | GGY0286781 ফটো উপলব্ধ | 23 নাম : চাজিদা খাতুন পিতাৰ নাম: আমিৰ উদ্দিন খান ঘৰ নং : ২৬৮ বয়স : 28 লিঙ্গ : মহিলা | GGY0421974 ফটো উপলব্ধ | 24 নাম : মাহিদুল ইছলাম পিতাৰ নাম: আমিৰ উদ্দিন খান ঘৰ নং : ২৬৮ বয়স : 26 লিঙ্গ : পুৰুষ | GGY0422469 ফটো উপলব্ধ |
| 25 নাম : ৰেবিনা খাতুন স্বামীৰ নাম: মাহিদুল ইছলাম ঘৰ নং : ২৬৮ বয়স : 25 লিঙ্গ : মহিলা | GGY0423038 ফটো উপলব্ধ | 26 নাম : শ্বহিদুল ইছলাম খান পিতাৰ নাম: আমিৰ উদ্দিন খান ঘৰ নং : 268 বয়স : 21 লিঙ্গ : পুৰুষ | ROM0024760 ফটো উপলব্ধ | 27 নাম : মুৰ্শিদা খাতুন পিতাৰ নাম: আমিৰ উদ্দিন খান ঘৰ নং : 268 বয়স : 21 লিঙ্গ : মহিলা | ROM0081489 ফটো উপলব্ধ |
| 28 নাম : আব হানিফা পিতাৰ নাম: ছৰাফত আলী ঘৰ নং : ২৬৯ বয়স : 62 লিঙ্গ : পুৰুষ | GGY1452182 ফটো উপলব্ধ | 29 নাম : আছিয়া খাতুন স্বামীৰ নাম: আব হানিফা ঘৰ নং : ২৬৯ বয়স : 57 লিঙ্গ : মহিলা | GGY1452193 ফটো উপলব্ধ | 30 নাম : মাইনল ইছলাম পিতাৰ নাম: আব হানিফা ঘৰ নং : ২৬৯ বয়স : 37 লিঙ্গ : পুৰুষ | GGY1452206 ফটো উপলব্ধ |

| | | | | | |
|---|--------------------------|---|--------------------------|--|--------------------------|
| 31 নাম : চকিনা খাতুন স্বামীৰ নাম: মাইনুল ইছলাম ঘৰ নং : ১৬৯ বয়স : 35 লিঙ্গ : মহিলা | GGY0012300 ফটো উপলব্ধ | 32 নাম : আকলিমা খাতুন স্বামীৰ নাম: মতিবুৰ্ৰ বহমান ঘৰ নং : ১৬৯ বয়স : 31 লিঙ্গ : মহিলা | GGY0012301 ফটো উপলব্ধ | 33 নাম : নূৰ আলী পিতাৰ নাম: আবু হানিফা ঘৰ নং : ১৬৯ বয়স : 27 লিঙ্গ : পুৰুষ | GGY0107516 ফটো উপলব্ধ |
| 34 নাম : হালিম উদ্দিন পিতাৰ নাম: ছৰাফত আলী ঘৰ নং : ২৭০ বয়স : 60 লিঙ্গ : পুৰুষ | GGY1452239 ফটো উপলব্ধ | 35 নাম : হাছেন আলী পিতাৰ নাম: ছৰাফত আলী ঘৰ নং : ২৭০ বয়স : 55 লিঙ্গ : পুৰুষ | GGY1452217 ফটো উপলব্ধ | 36 নাম : পাৰবিনা বেগম স্বামীৰ নাম: হাছেন আলী ঘৰ নং : ২৭০ বয়স : 50 লিঙ্গ : মহিলা | GGY1452228 ফটো উপলব্ধ |
| 37 নাম : হাতেম আলী পিতাৰ নাম: ছৰাফত আলী ঘৰ নং : ২৭১ বয়স : 51 লিঙ্গ : পুৰুষ | GGY1452240 ফটো উপলব্ধ | 38 নাম : পাৰবিন চুলতানা স্বামীৰ নাম: হাতেম আলী ঘৰ নং : ২৭১ বয়স : 46 লিঙ্গ : মহিলা | GGY1452251 ফটো উপলব্ধ | # 39 নাম : আকলিমা খাতুন পিতাৰ নাম: হাতেম আলী ঘৰ নং : 271 বয়স : 26 লিঙ্গ : মহিলা | GGY0599928 ফটো উপলব্ধ |
| 40 নাম : হাবিজুল ইছলাম পিতাৰ নাম: নূৰুল ইছলাম ঘৰ নং : 271 বয়স : 26 লিঙ্গ : পুৰুষ | ROM0113886 ফটো উপলব্ধ | # 41 নাম : আছমিনা বেগম পিতাৰ নাম: হাতেম আলী ঘৰ নং : 271 বয়স : 23 লিঙ্গ : মহিলা | GGY0599894 ফটো উপলব্ধ | 42 নাম : আছাদুল হক পিতাৰ নাম: হাতেম আলী ঘৰ নং : 271 বয়স : 21 লিঙ্গ : পুৰুষ | ROM0114629 ফটো উপলব্ধ |
| 43 নাম : আমিনা খাতুন স্বামীৰ নাম: কদুই আলী ঘৰ নং : ২৭২ বয়স : 60 লিঙ্গ : মহিলা | GGY1452284 ফটো উপলব্ধ | 44 নাম : নূৰুল আলী পিতাৰ নাম: অশাব আলী ঘৰ নং : 272 বয়স : 32 লিঙ্গ : পুৰুষ | ROM0107029 ফটো উপলব্ধ | 45 নাম : হামিদা খাতুন স্বামীৰ নাম: হৰমুজ আলী ঘৰ নং : ২৭৩ বয়স : 65 লিঙ্গ : মহিলা | GGY1452319 ফটো উপলব্ধ |
| 46 নাম : হাইদুল ইছলাম পিতাৰ নাম: হৰমুজ আলী ঘৰ নং : ২৭৩ বয়স : 43 লিঙ্গ : পুৰুষ | GGY1452320 ফটো উপলব্ধ | # 47 নাম : তছলিমা খাতুন স্বামীৰ নাম: হাইদুল ইছলাম ঘৰ নং : ২৭৩ বয়স : 38 লিঙ্গ : মহিলা | GGY1452331 ফটো উপলব্ধ | # 48 নাম : ছাইদুল ইছলাম পিতাৰ নাম: হৰমুজ আলী ঘৰ নং : ২৭৩ বয়স : 41 লিঙ্গ : পুৰুষ | GGY1452342 ফটো উপলব্ধ |
| 49 নাম : বুচনাৰা বেগম স্বামীৰ নাম: ছাইদুল ইছলাম ঘৰ নং : ২৭৩ বয়স : 35 লিঙ্গ : মহিলা | GGY0012302 ফটো উপলব্ধ | # 50 নাম : খাইবুল ইছলাম মাতৃৰ নাম: হামিদা খাতুন ঘৰ নং : ২৭৩ বয়স : 35 লিঙ্গ : পুৰুষ | GGY1452308 ফটো উপলব্ধ | 51 নাম : জোনাৰা খাতুন স্বামীৰ নাম: খাইবুল ইছলাম ঘৰ নং : ২৭৩ বয়স : 28 লিঙ্গ : মহিলা | GGY0108886 ফটো উপলব্ধ |
| 52 নাম : কুদ্ৰত আলী পিতাৰ নাম: ফজৰ আলী ঘৰ নং : ২৭৪ বয়স : 55 লিঙ্গ : পুৰুষ | GGY1452353 ফটো উপলব্ধ | 53 নাম : ফুল বান পিতাৰ নাম: আব্দুল মালেক ঘৰ নং : ২৭৪ বয়স : 55 লিঙ্গ : মহিলা | GGY0531475 ফটো উপলব্ধ | # 54 নাম : ছোফিয়া খাতুন স্বামীৰ নাম: কুদ্ৰত আলী ঘৰ নং : ২৭৪ বয়স : 47 লিঙ্গ : মহিলা | GGY1452364 ফটো উপলব্ধ |
| 55 নাম : আনোৱাৰা বেগম স্বামীৰ নাম: কুদ্ৰত আলী ঘৰ নং : ২৭৪ বয়স : 43 লিঙ্গ : মহিলা | GGY1452375 ফটো উপলব্ধ | 56 নাম : সাদাম হুছেইন পিতাৰ নাম: কুদ্ৰত আলী ঘৰ নং : ২৭৪ বয়স : 31 লিঙ্গ : পুৰুষ | GGY1940110 ফটো উপলব্ধ | 57 নাম : আনাৰুল ইছলাম পিতাৰ নাম: কুদ্ৰত আলী ঘৰ নং : ২৭৪ বয়স : 25 লিঙ্গ : পুৰুষ | GGY0599837 ফটো উপলব্ধ |
| 58 নাম : আজগৰ আলী পিতাৰ নাম: ইম্ৰুছ আলী ঘৰ নং : ২৭৫ বয়স : 45 লিঙ্গ : পুৰুষ | GGY1452397 ফটো উপলব্ধ | # 59 নাম : ছাহেৰা খাতুন স্বামীৰ নাম: আজগৰ আলী ঘৰ নং : ২৭৫ বয়স : 40 লিঙ্গ : মহিলা | GGY1452400 ফটো উপলব্ধ | # 60 নাম : ছাদিক ল ইছলাম পিতাৰ নাম: আজগৰ আলী ঘৰ নং : ২৭৫ বয়স : 24 লিঙ্গ : পুৰুষ | GGY0599795 ফটো উপলব্ধ |

| | | | | | |
|--|--------------------------|---|--------------------------|--|--------------------------|
| 61 নাম : মামনি খাতুন পিতাৰ নাম: আজগৰ আলী ঘৰ নং : 275 বয়স : 22 লিঙ্গ : মহিলা | ROM0100560 ফটো উপলব্ধ | 62 নাম : ইন্নছ আলী পিতাৰ নাম: ফজৰ আলী ঘৰ নং : ২৭৬ বয়স : 84 লিঙ্গ : পুৰুষ | GGY1452411 ফটো উপলব্ধ | E 63 নাম : আছিয়া বেগম স্বামীৰ নাম: ইন্নছ আলী ঘৰ নং : ২৭৬ বয়স : 75 লিঙ্গ : মহিলা | GGY1452422 ফটো উপলব্ধ |
| # 64 নাম : আশকৰ আলী পিতাৰ নাম: ইন্নছ আলী ঘৰ নং : ২৭৬ বয়স : 37 লিঙ্গ : পুৰুষ | GGY0241851 ফটো উপলব্ধ | # 65 নাম : জোচনাৰা খাতুন স্বামীৰ নাম: আক্ষৰ আলী ঘৰ নং : ২৭৬ বয়স : 35 লিঙ্গ : মহিলা | GGY1452466 ফটো উপলব্ধ | 66 নাম : চুলেমা খাতুন স্বামীৰ নাম: আক্কেল আলী ঘৰ নং : ২৭৬ বয়স : 32 লিঙ্গ : মহিলা | GGY1452455 ফটো উপলব্ধ |
| 67 নাম : আক্কেল আলী পিতাৰ নাম: ইন্নছ আলী ঘৰ নং : ২৭৬ বয়স : 32 লিঙ্গ : পুৰুষ | GGY1452444 ফটো উপলব্ধ | 68 নাম : ৰাজিবুল হুছেইন পিতাৰ নাম: আছকাৰ আলী ঘৰ নং : 276 বয়স : 20 লিঙ্গ : পুৰুষ | ROM0100461 ফটো উপলব্ধ | 69 নাম : ৰাজিবুল হুছেইন পিতাৰ নাম: আছকাৰ আলী ঘৰ নং : 276 বয়স : 20 লিঙ্গ : পুৰুষ | ROM0103705 ফটো উপলব্ধ |
| 70 নাম : আব্বাছ আলী পিতাৰ নাম: ফজৰ আলী ঘৰ নং : ২৭৭ বয়স : 67 লিঙ্গ : পুৰুষ | GGY1452477 ফটো উপলব্ধ | # 71 নাম : জমিলা খাতুন স্বামীৰ নাম: আব্বাছ আলী ঘৰ নং : ২৭৭ বয়স : 65 লিঙ্গ : মহিলা | GGY1452488 ফটো উপলব্ধ | # 72 নাম : ইশ্ৰাফিল আলী পিতাৰ নাম: আব্বাছ আলী ঘৰ নং : ২৭৭ বয়স : 44 লিঙ্গ : পুৰুষ | GGY1452499 ফটো উপলব্ধ |
| 73 নাম : ইব্রাহীম আলী পিতাৰ নাম: আব্বাছ আলী ঘৰ নং : ২৭৭ বয়স : 43 লিঙ্গ : পুৰুষ | GGY1452502 ফটো উপলব্ধ | 74 নাম : মইনা খাতুন স্বামীৰ নাম: ইব্রাহীম আলী ঘৰ নং : ২৭৭ বয়স : 40 লিঙ্গ : মহিলা | GGY0012303 ফটো উপলব্ধ | # 75 নাম : হাচনাৰা খাতুন স্বামীৰ নাম: ৰফিকুল ইছলাম ঘৰ নং : ২৭৭ বয়স : 33 লিঙ্গ : মহিলা | GGY0109546 ফটো উপলব্ধ |
| 76 নাম : ৰফিকুল ইছলাম পিতাৰ নাম: আব্বাছ আলী ঘৰ নং : ২৭৭ বয়স : 34 লিঙ্গ : পুৰুষ | GGY0012304 ফটো উপলব্ধ | # 77 নাম : আচমা খাতুন স্বামীৰ নাম: ইশ্ৰাফিল আলী ঘৰ নং : ২৭৭ বয়স : 31 লিঙ্গ : মহিলা | GGY0012305 ফটো উপলব্ধ | 78 নাম : ৰশিদুল হক পিতাৰ নাম: আব্বাছ আলী ঘৰ নং : ২৭৭ বয়স : 30 লিঙ্গ : পুৰুষ | GGY0109587 ফটো উপলব্ধ |
| # 79 নাম : জুলফকাৰ আলী পিতাৰ নাম: বুচমত আলী ঘৰ নং : ২৭৮ বয়স : 48 লিঙ্গ : পুৰুষ | GGY1452513 ফটো উপলব্ধ | 80 নাম : মিনাৰা খাতুন স্বামীৰ নাম: জুলফকাৰ আলী ঘৰ নং : ২৭৮ বয়স : 36 লিঙ্গ : মহিলা | GGY1452524 ফটো উপলব্ধ | 81 নাম : ইক্ৰামুল হুছেইন পিতাৰ নাম: জুলফকাৰ আলী ঘৰ নং : ২৭৮ বয়স : 28 লিঙ্গ : পুৰুষ | GGY0493684 ফটো উপলব্ধ |
| 82 নাম : ইমামুল হক পিতাৰ নাম: জুলফকাৰ আলী ঘৰ নং : ২৭৮ বয়স : 25 লিঙ্গ : পুৰুষ | GGY0491332 ফটো উপলব্ধ | 83 নাম : উমৰ আলী পিতাৰ নাম: জুলফকাৰ আলী ঘৰ নং : 278 বয়স : 24 লিঙ্গ : পুৰুষ | ROM0179515 ফটো উপলব্ধ | 84 নাম : তাজমিনা খাতুন স্বামীৰ নাম: ছাদাম হুছেইন ঘৰ নং : 278 বয়স : 23 লিঙ্গ : মহিলা | ROM0195701 ফটো উপলব্ধ |
| 85 নাম : বেবী চুলতানা স্বামীৰ নাম: ইক্ৰামুল হুছেইন ঘৰ নং : 278 বয়স : 20 লিঙ্গ : মহিলা | ROM0184184 ফটো উপলব্ধ | 86 নাম : জামাল উদ্দিন পিতাৰ নাম: আব্দুল গফুৰ ঘৰ নং : ২৭৯ বয়স : 70 লিঙ্গ : পুৰুষ | GGY1452535 ফটো উপলব্ধ | E 87 নাম : মনোৰাৰা বেগম স্বামীৰ নাম: জামাল উদ্দিন ঘৰ নং : ২৭৯ বয়স : 65 লিঙ্গ : মহিলা | GGY1452546 ফটো উপলব্ধ |
| 88 নাম : নূৰ হুছেইন পিতাৰ নাম: জামাল উদ্দিন ঘৰ নং : ২৭৯ বয়স : 41 লিঙ্গ : পুৰুষ | GGY1452557 ফটো উপলব্ধ | 89 নাম : আনোৱাৰা বেগম স্বামীৰ নাম: নূৰ হুছেইন ঘৰ নং : ২৭৯ বয়স : 40 লিঙ্গ : মহিলা | GGY0239012 ফটো উপলব্ধ | 90 নাম : নূৰ মোহাম্মদ পিতাৰ নাম: জামাল উদ্দিন ঘৰ নং : ২৭৯ বয়স : 37 লিঙ্গ : পুৰুষ | GGY1452568 ফটো উপলব্ধ |

| | | | | | |
|---|--------------------------|---|--------------------------|---|--------------------------|
| 91 নাম : মফিদা খাতুন স্বামীৰ নাম: নুৰ মোহাম্মাদ ঘৰ নং : ২৭৯ বয়স : 30 লিঙ্গ : মহিলা | GGY0110197 ফটো উপলব্ধ | 92 নাম : আসাদুল হুছেন পিতাৰ নাম: জামাল উদ্দিন ঘৰ নং : ২৭৯ বয়স : 28 লিঙ্গ : পুৰুষ | GGY0110205 ফটো উপলব্ধ | 93 নাম : হাজেৰা খাতুন স্বামীৰ নাম: আছাদুল হুসেন ঘৰ নং : 279 বয়স : 21 লিঙ্গ : মহিলা | ROM0069427 ফটো উপলব্ধ |
| 94 নাম : ফিৰোজা খাতুন স্বামীৰ নাম: জয়নাল আবদিন ঘৰ নং : ২৮০ বয়স : 65 লিঙ্গ : মহিলা | GGY1452580 ফটো উপলব্ধ | 95 নাম : ছোলমান আলী পিতাৰ নাম: জয়নাল আবদিন ঘৰ নং : ২৮০ বয়স : 28 লিঙ্গ : পুৰুষ | GGY0380378 ফটো উপলব্ধ | 96 নাম : নাজিমা খাতুন স্বামীৰ নাম: ছোলমান আলী ঘৰ নং : ২৮০ বয়স : 25 লিঙ্গ : মহিলা | GGY0589770 ফটো উপলব্ধ |
| 97 নাম : ইনছান উদ্দিন পিতাৰ নাম: জয়নাল আবদিন ঘৰ নং : 280 বয়স : 20 লিঙ্গ : পুৰুষ | ROM0004085 ফটো উপলব্ধ | # 98 নাম : হাজেৰা খাতুন স্বামীৰ নাম: মুনতাজ আলী ঘৰ নং : ২৮১ বয়স : 84 লিঙ্গ : মহিলা | GGY1452591 ফটো উপলব্ধ | 99 নাম : ছাফিয়া খাতুন পিতাৰ নাম: মুনতাজ আলী ঘৰ নং : ২৮১ বয়স : 47 লিঙ্গ : মহিলা | GGY1452604 ফটো উপলব্ধ |
| 100 নাম : বফিজা খাতুন স্বামীৰ নাম: মহৰ উদ্দিন ঘৰ নং : ২৮২ বয়স : 57 লিঙ্গ : মহিলা | GGY1452626 ফটো উপলব্ধ | 101 নাম : বইছ উদ্দিন পিতাৰ নাম: মহৰ উদ্দিন ঘৰ নং : ২৮২ বয়স : 37 লিঙ্গ : পুৰুষ | GGY1452637 ফটো উপলব্ধ | 102 নাম : আজিদা খাতুন স্বামীৰ নাম: বইছ উদ্দিন ঘৰ নং : ২৮২ বয়স : 34 লিঙ্গ : মহিলা | GGY1452648 ফটো উপলব্ধ |
| 103 নাম : আইনুল হক পিতাৰ নাম: মহৰ আলী ঘৰ নং : ২৮২ বয়স : 28 লিঙ্গ : পুৰুষ | GGY0380519 ফটো উপলব্ধ | 104 নাম : মাইনুল হক পিতাৰ নাম: মহৰ উদ্দিন ঘৰ নং : 282 বয়স : 26 লিঙ্গ : পুৰুষ | ROM0032268 ফটো উপলব্ধ | 105 নাম : শাইমা খাতুন স্বামীৰ নাম: আইনুল হক ঘৰ নং : ২৮২ বয়স : 25 লিঙ্গ : মহিলা | GGY0414565 ফটো উপলব্ধ |
| 106 নাম : ফজিলা খাতুন স্বামীৰ নাম: মাইনুল হক ঘৰ নং : 282 বয়স : 23 লিঙ্গ : মহিলা | ROM0032318 ফটো উপলব্ধ | 107 নাম : আব্দুল জলিল পিতাৰ নাম: আব্দুল গফুৰ ঘৰ নং : ২৮৩ বয়স : 100 লিঙ্গ : পুৰুষ | GGY1452659 ফটো উপলব্ধ | 108 নাম : আস্থিয়া খাতুন পিতাৰ নাম: আব্দুল জলিল ঘৰ নং : ২৮৩ বয়স : 56 লিঙ্গ : মহিলা | GGY0012306 ফটো উপলব্ধ |
| # 109 নাম : আব্দুল মালেক পিতাৰ নাম: আব্দুল জলিল ঘৰ নং : ২৮৪ বয়স : 50 লিঙ্গ : পুৰুষ | GGY1452671 ফটো উপলব্ধ | 110 নাম : মাজেদা খাতুন স্বামীৰ নাম: আব্দুল মালেক ঘৰ নং : ২৮৪ বয়স : 45 লিঙ্গ : মহিলা | GGY1452682 ফটো উপলব্ধ | 111 নাম : মজিব্বৰ বহমান পিতাৰ নাম: আব্দুল মালেক ঘৰ নং : ২৮৪ বয়স : 27 লিঙ্গ : পুৰুষ | GGY0236943 ফটো উপলব্ধ |
| 112 নাম : আব্দুল কাদিৰ পিতাৰ নাম: আব্দুল জলিল ঘৰ নং : ২৮৫ বয়স : 50 লিঙ্গ : পুৰুষ | GGY1452693 ফটো উপলব্ধ | 113 নাম : আনোৱাৰা খাতুন স্বামীৰ নাম: আব্দুল কাদিৰ ঘৰ নং : ২৮৫ বয়স : 43 লিঙ্গ : মহিলা | GGY1452706 ফটো উপলব্ধ | 114 নাম : আনাৰুল ইছলাম পিতাৰ নাম: আব্দুল কাদিৰ ঘৰ নং : ২৮৫ বয়স : 29 লিঙ্গ : পুৰুষ | GGY0535013 ফটো উপলব্ধ |
| 115 নাম : ছাদিকুল ইছলাম পিতাৰ নাম: আব্দুল কাদিৰ ঘৰ নং : 285 বয়স : 25 লিঙ্গ : পুৰুষ | ROM0010918 ফটো উপলব্ধ | 116 নাম : বেজিয়া খাতুন স্বামীৰ নাম: আনাৰুল ইছলাম ঘৰ নং : 285 বয়স : 24 লিঙ্গ : মহিলা | ROM0086454 ফটো উপলব্ধ | 117 নাম : মাৰজিয়া খাতুন স্বামীৰ নাম: ছাদিকুল ইছলাম ঘৰ নং : 285 বয়স : 21 লিঙ্গ : মহিলা | ROM0010850 ফটো উপলব্ধ |
| # 118 নাম : জাকিৰ হুছেন পিতাৰ নাম: আব্দুল জলিল ঘৰ নং : ২৮৬ বয়স : 45 লিঙ্গ : পুৰুষ | GGY1452717 ফটো উপলব্ধ | 119 নাম : তাছলিমা খাতুন স্বামীৰ নাম: জাকিৰ হুছেন ঘৰ নং : ২৮৬ বয়স : 40 লিঙ্গ : মহিলা | GGY1452728 ফটো উপলব্ধ | 120 নাম : খোদেজা খাতুন স্বামীৰ নাম: আব্দুল হেলিম ঘৰ নং : ২৮৭ বয়স : 70 লিঙ্গ : মহিলা | GGY1452740 ফটো উপলব্ধ |

| | | | | | |
|--|--------------------------|--|--------------------------|--|--------------------------|
| 121 নাম : বহম আলী পিতাৰ নাম: আব্দুল হেলিম ঘৰ নং : ২৮৮ বয়স : 50 লিঙ্গ : পুৰুষ | GGY1452751 ফটো উপলব্ধ | 122 নাম : ছালেহা খাতুন স্বামীৰ নাম: বহম আলী ঘৰ নং : ২৮৮ বয়স : 43 লিঙ্গ : মহিলা | GGY1452762 ফটো উপলব্ধ | 123 নাম : গুলজাৰ হুছেইন পিতাৰ নাম: বহম আলী ঘৰ নং : ২৮৮ বয়স : 24 লিঙ্গ : পুৰুষ | GGY1175249 ফটো উপলব্ধ |
| 124 নাম : আমজত আলী পিতাৰ নাম: আহম্মদ আলী ঘৰ নং : ২৮৯ বয়স : 70 লিঙ্গ : পুৰুষ | GGY1452773 ফটো উপলব্ধ | 125 নাম : নেকজান বিবি স্বামীৰ নাম: আমজত আলী ঘৰ নং : ২৮৯ বয়স : 59 লিঙ্গ : মহিলা | GGY1452784 ফটো উপলব্ধ | 126 নাম : মজিদা খাতুন স্বামীৰ নাম: আমজত আলী ঘৰ নং : ২৮৯ বয়স : 50 লিঙ্গ : মহিলা | GGY1452795 ফটো উপলব্ধ |
| 127 নাম : মোবাৰক আলী পিতাৰ নাম: আমজত আলী ঘৰ নং : ২৮৯ বয়স : 48 লিঙ্গ : পুৰুষ | GGY1452808 ফটো উপলব্ধ | # 128 নাম : আছমিনা বেগম স্বামীৰ নাম: মোবাৰক আলী ঘৰ নং : ২৮৯ বয়স : 41 লিঙ্গ : মহিলা | GGY1452819 ফটো উপলব্ধ | 129 নাম : আসেদ আলী পিতাৰ নাম: আমজত আলী ঘৰ নং : ২৮৯ বয়স : 29 লিঙ্গ : পুৰুষ | GGY0421677 ফটো উপলব্ধ |
| 130 নাম : আৰিফা খাতুন স্বামীৰ নাম: আৰ্শেদ আলী ঘৰ নং : 289 বয়স : 25 লিঙ্গ : মহিলা | ROM0190272 ফটো উপলব্ধ | 131 নাম : খুসেদ আলী পিতাৰ নাম: আমজত আলী ঘৰ নং : 289 বয়স : 22 লিঙ্গ : পুৰুষ | ROM0032326 ফটো উপলব্ধ | 132 নাম : ইনছান আলী পিতাৰ নাম: আমজত আলী ঘৰ নং : 289 বয়স : 21 লিঙ্গ : পুৰুষ | ROM0032243 ফটো উপলব্ধ |
| 133 নাম : জমিলা খাতুন স্বামীৰ নাম: মোহীম্মদ আলী ঘৰ নং : ২৯০ বয়স : 45 লিঙ্গ : মহিলা | GGY1452831 ফটো উপলব্ধ | # 134 নাম : ইক্ৰামুল হুছেইন পিতাৰ নাম: হাছেন আলী ঘৰ নং : 270 বয়স : 24 লিঙ্গ : পুৰুষ | GGY0433292 ফটো উপলব্ধ | 135 নাম : সীতা বুৰো স্বামীৰ নাম: ইক্ৰামুল হুছেইন ঘৰ নং : 290 বয়স : 21 লিঙ্গ : মহিলা | ROM0131516 ফটো উপলব্ধ |
| 136 নাম : ছখিনা খাতুন স্বামীৰ নাম: আৰ্কাছ আলী ঘৰ নং : ২৯১ বয়স : 58 লিঙ্গ : মহিলা | GGY1452853 ফটো উপলব্ধ | 137 নাম : ফৰিদা খাতুন স্বামীৰ নাম: আৰ্কাছ আলী ঘৰ নং : ২৯১ বয়স : 48 লিঙ্গ : মহিলা | GGY1452864 ফটো উপলব্ধ | 138 নাম : আব আনছাৰী পিতাৰ নাম: আৰ্কাছ আলী ঘৰ নং : ২৯১ বয়স : 24 লিঙ্গ : পুৰুষ | GGY0421354 ফটো উপলব্ধ |
| 139 নাম : সেলিনা খাতুন স্বামীৰ নাম: আবু আনচাৰী ঘৰ নং : 291 বয়স : 23 লিঙ্গ : মহিলা | ROM0190173 ফটো উপলব্ধ | 140 নাম : উমৰফাৰক আলী পিতাৰ নাম: আৰ্কাছ আলী ঘৰ নং : 291 বয়স : 22 লিঙ্গ : পুৰুষ | ROM0190371 ফটো উপলব্ধ | 141 নাম : নুৰুল আমিন পিতাৰ নাম: আবেদ আলী ঘৰ নং : ২৯২ বয়স : 69 লিঙ্গ : পুৰুষ | GGY1452875 ফটো উপলব্ধ |
| 142 নাম : ছোলমান আলী পিতাৰ নাম: নুৰুল আলী ঘৰ নং : ২৯২ বয়স : 24 লিঙ্গ : পুৰুষ | GGY0421453 ফটো উপলব্ধ | # 143 নাম : আছান আলী পিতাৰ নাম: আবেদ আলী ঘৰ নং : ২৯৩ বয়স : 55 লিঙ্গ : পুৰুষ | GGY1452897 ফটো উপলব্ধ | # 144 নাম : ফাতেমা খাতুন স্বামীৰ নাম: আছান আলী ঘৰ নং : ২৯৩ বয়স : 55 লিঙ্গ : মহিলা | GGY1452900 ফটো উপলব্ধ |
| 145 নাম : ছলিম উদ্দিন পিতাৰ নাম: আবেদ আলী ঘৰ নং : ২৯৪ বয়স : 66 লিঙ্গ : পুৰুষ | GGY1452911 ফটো উপলব্ধ | 146 নাম : বহিমা খাতুন স্বামীৰ নাম: ছলিম উদ্দিন ঘৰ নং : ২৯৪ বয়স : 49 লিঙ্গ : মহিলা | GGY1452922 ফটো উপলব্ধ | # 147 নাম : ইছমাইল হুছেন পিতাৰ নাম: আৰুব্ব আলী ঘৰ নং : ২৯৫ বয়স : 49 লিঙ্গ : পুৰুষ | GGY1452944 ফটো উপলব্ধ |
| 148 নাম : ফাতেমা খাতুন স্বামীৰ নাম: ইছমাইল হুছেন ঘৰ নং : ২৯৫ বয়স : 40 লিঙ্গ : মহিলা | GGY1452955 ফটো উপলব্ধ | 149 নাম : মহৰ বানু স্বামীৰ নাম: জাান মামুদ ঘৰ নং : ২৯৬ বয়স : 70 লিঙ্গ : মহিলা | GGY1452966 ফটো উপলব্ধ | # 150 নাম : বহিমা খাতুন স্বামীৰ নাম: ইছব আলী ঘৰ নং : ২৯৭ বয়স : 57 লিঙ্গ : মহিলা | GGY1453005 ফটো উপলব্ধ |

| | | | | | |
|---|--------------------------|---|--------------------------|--|--------------------------|
| 151 নাম : বসিদুল হক পিতাৰ নাম: ইছব আলী ঘৰ নং : ২৯৭ বয়স : 36 লিঙ্গ : পুৰুষ | GGY1453016 ফটো উপলব্ধ | E 152 নাম : ছফিকুল ইছলাম পিতাৰ নাম: ইছব আলী ঘৰ নং : ২৯৭ বয়স : 35 লিঙ্গ : পুৰুষ | GGY0114769 ফটো উপলব্ধ | 153 নাম : ফুলেছা খাতুন স্বামীৰ নাম: বসিদুল হক ঘৰ নং : ২৯৭ বয়স : 32 লিঙ্গ : মহিলা | GGY0114777 ফটো উপলব্ধ |
| 154 নাম : বফিকুল ইছলাম পিতাৰ নাম: ইছব আলী ঘৰ নং : ২৯৭ বয়স : 27 লিঙ্গ : পুৰুষ | GGY0236273 ফটো উপলব্ধ | 155 নাম : নাজমা বেগম স্বামীৰ নাম: ছফিকুল ইছলাম ঘৰ নং : 297 বয়স : 27 লিঙ্গ : মহিলা | ROM0067132 ফটো উপলব্ধ | 156 নাম : হাছনাৰা খাতুন স্বামীৰ নাম: বফিকুল ইছলাম ঘৰ নং : ২৯৭ বয়স : 24 লিঙ্গ : মহিলা | GGY0414128 ফটো উপলব্ধ |
| 157 নাম : স্বাৰ বান স্বামীৰ নাম: জয়নাল আবদিন ঘৰ নং : ২৯৮ বয়স : 75 লিঙ্গ : মহিলা | GGY1453027 ফটো উপলব্ধ | 158 নাম : ছৰাফত আলী পিতাৰ নাম: জয়নাল আবদিন ঘৰ নং : ২৯৮ বয়স : 47 লিঙ্গ : পুৰুষ | GGY1453038 ফটো উপলব্ধ | 159 নাম : বয়মন নেছা স্বামীৰ নাম: ছৰাফত আলী ঘৰ নং : ২৯৮ বয়স : 42 লিঙ্গ : মহিলা | GGY1453049 ফটো উপলব্ধ |
| 160 নাম : নহেদ আলী পিতাৰ নাম: আব্দুল হেতিম ঘৰ নং : ২৯৯ বয়স : 60 লিঙ্গ : পুৰুষ | GGY1453050 ফটো উপলব্ধ | # 161 নাম : তাৰা বান স্বামীৰ নাম: নহেদ আলী ঘৰ নং : ২৯৯ বয়স : 56 লিঙ্গ : মহিলা | GGY1453061 ফটো উপলব্ধ | 162 নাম : আজিজুল হক পিতাৰ নাম: নসেদ আলী ঘৰ নং : ২৯৯ বয়স : 30 লিঙ্গ : পুৰুষ | GGY0490326 ফটো উপলব্ধ |
| 163 নাম : আমিৰ হুছেন পিতাৰ নাম: নসেদ আলী ঘৰ নং : ২৯৯ বয়স : 23 লিঙ্গ : পুৰুষ | GGY0498352 ফটো উপলব্ধ | # 164 নাম : ছোৰহাব আলী পিতাৰ নাম: আব্দুল হেকিম ঘৰ নং : ২৯৯ক বয়স : 52 লিঙ্গ : পুৰুষ | GGY0315218 ফটো উপলব্ধ | 165 নাম : মাইনুল হুছেইন পিতাৰ নাম: ছাহেদ আলী ঘৰ নং : ২৯৯ক বয়স : 39 লিঙ্গ : পুৰুষ | GGY0238634 ফটো উপলব্ধ |
| 166 নাম : বাবুল হুছেইন পিতাৰ নাম: ছাহেদ আলী ঘৰ নং : ২৯৯ক বয়স : 27 লিঙ্গ : পুৰুষ | GGY0242024 ফটো উপলব্ধ | 167 নাম : আব্দুল হামেদ পিতাৰ নাম: ইমাম উদ্দিন ঘৰ নং : ৩০১ বয়স : 55 লিঙ্গ : পুৰুষ | GGY1453107 ফটো উপলব্ধ | # 168 নাম : আমিনা খাতুন স্বামীৰ নাম: আব্দুল হামেদ ঘৰ নং : ৩০১ বয়স : 45 লিঙ্গ : মহিলা | GGY1453118 ফটো উপলব্ধ |
| 169 নাম : হাবিজুল হক পিতাৰ নাম: আব্দুল হামেদ ঘৰ নং : ৩০১ বয়স : 30 লিঙ্গ : পুৰুষ | GGY0116897 ফটো উপলব্ধ | 170 নাম : ছিৰাজুল হক পিতাৰ নাম: আব্দুল হামেদ ঘৰ নং : ৩০১ বয়স : 23 লিঙ্গ : পুৰুষ | GGY0490789 ফটো উপলব্ধ | # 171 নাম : মালেকা খাতুন স্বামীৰ নাম: আবদুল জব্বাৰ ঘৰ নং : ৩০২ বয়স : 56 লিঙ্গ : মহিলা | GGY1453130 ফটো উপলব্ধ |
| 172 নাম : ছফিকুল ইছলাম মাতৃৰ নাম: আব্দুল জব্বাৰ ঘৰ নং : ৩০২ বয়স : 37 লিঙ্গ : পুৰুষ | GGY0012307 ফটো উপলব্ধ | # 173 নাম : জামাল উদ্দিন পিতাৰ নাম: হাসেন আলী ঘৰ নং : ৩০২ বয়স : 40 লিঙ্গ : পুৰুষ | GGY1453254 ফটো উপলব্ধ | # 174 নাম : নূৰ বান স্বামীৰ নাম: ছফিকুল ইছলাম ঘৰ নং : ৩০২ বয়স : 35 লিঙ্গ : মহিলা | GGY0012308 ফটো উপলব্ধ |
| 175 নাম : বফিকুল ইছলাম পিতাৰ নাম: মৃত আব্দুল জব্বাৰ ঘৰ নং : ৩০২ বয়স : 27 লিঙ্গ : পুৰুষ | GGY0236372 ফটো উপলব্ধ | 176 নাম : সাফিয়া খাতুন স্বামীৰ নাম: বফিকুল ইছলাম ঘৰ নং : 302 বয়স : 27 লিঙ্গ : মহিলা | ROM0115592 ফটো উপলব্ধ | 177 নাম : ফজৰ আলী পিতাৰ নাম: আব্দুল কাদিৰ ঘৰ নং : ৩০৩ বয়স : 50 লিঙ্গ : পুৰুষ | GGY1453141 ফটো উপলব্ধ |
| 178 নাম : কুলচুম বিবি স্বামীৰ নাম: ফজৰ আলী ঘৰ নং : ৩০৩ বয়স : 48 লিঙ্গ : মহিলা | GGY1453152 ফটো উপলব্ধ | D 179 নাম : বুকিয়া খাতুন স্বামীৰ নাম: মাহমুদ আলী ঘৰ নং : ৩০৩ বয়স : 44 লিঙ্গ : মহিলা | GGY1453196 ফটো উপলব্ধ | # 180 নাম : আনোৱাৰা বেগম পিতাৰ নাম: ফজৰ আলী ঘৰ নং : ৩০৩ বয়স : 28 লিঙ্গ : মহিলা | GGY0202507 ফটো উপলব্ধ |

| | | | | | |
|--|--------------------------|---|--------------------------|---|--------------------------|
| 181 নাম : হালিমা খাতুন পিতাৰ নাম: ফজৰ আলী ঘৰ নং : ৩০৩ বয়স : 30 লিঙ্গ : মহিলা | GGY0202499 ফটো উপলব্ধ | 182 নাম : ময়ৰম বিবি পিতাৰ নাম: আব্দুল আলী ঘৰ নং : ৩০৩ বয়স : 27 লিঙ্গ : মহিলা | GGY0564609 ফটো উপলব্ধ | # 183 নাম : জেছমিনা খাতুন পিতাৰ নাম: ফজৰ আলী ঘৰ নং : 303 বয়স : 26 লিঙ্গ : মহিলা | GGY0493429 ফটো উপলব্ধ |
| # 184 নাম : পাৰবিনা খাতুন পিতাৰ নাম: ফজৰ আলী ঘৰ নং : 303 বয়স : 24 লিঙ্গ : মহিলা | GGY0600114 ফটো উপলব্ধ | 185 নাম : চুলতানা বেগম পিতাৰ নাম: আব্দুল আলী ঘৰ নং : ৩০৩ বয়স : 23 লিঙ্গ : মহিলা | GGY0564583 ফটো উপলব্ধ | # 186 নাম : নিজাম উদ্দিন পিতাৰ নাম: ফজৰ আলী ঘৰ নং : 303 বয়স : 22 লিঙ্গ : পুৰুষ | GGY0492165 ফটো উপলব্ধ |
| 187 নাম : ছিৰিনা খাতুন স্বামীৰ নাম: হাছিমত আলী ঘৰ নং : ৩০৪ বয়স : 65 লিঙ্গ : মহিলা | GGY1453210 ফটো উপলব্ধ | 188 নাম : বুফিয়া খাতুন পিতাৰ নাম: হাছিমত আলী ঘৰ নং : ৩০৪ বয়স : 60 লিঙ্গ : মহিলা | GGY1453221 ফটো উপলব্ধ | 189 নাম : হাছেন আলী পিতাৰ নাম: আকবৰ আলী ঘৰ নং : ৩০৫ বয়স : 80 লিঙ্গ : পুৰুষ | GGY1453232 ফটো উপলব্ধ |
| 190 নাম : হালেমা খাতুন স্বামীৰ নাম: হাছেন আলী ঘৰ নং : ৩০৫ বয়স : 55 লিঙ্গ : মহিলা | GGY1453243 ফটো উপলব্ধ | 191 নাম : ইয়াছমিনা খাতুন স্বামীৰ নাম: জামাল উদ্দিন ঘৰ নং : ৩০৫ বয়স : 30 লিঙ্গ : মহিলা | GGY0117457 ফটো উপলব্ধ | 192 নাম : জাকিৰ হুছেইন পিতাৰ নাম: হাছেন আলী ঘৰ নং : ৩০৬ বয়স : 47 লিঙ্গ : পুৰুষ | GGY1453287 ফটো উপলব্ধ |
| # 193 নাম : মনজিলা খাতুন স্বামীৰ নাম: জাকিৰ হুছেইন ঘৰ নং : ৩০৬ বয়স : 43 লিঙ্গ : মহিলা | GGY1453298 ফটো উপলব্ধ | 194 নাম : মফিজুল ইছলাম পিতাৰ নাম: জাকিৰ হুছেইন ঘৰ নং : ৩০৬ বয়স : 27 লিঙ্গ : পুৰুষ | GGY0599662 ফটো উপলব্ধ | 195 নাম : আনচাবুল ইছলাম পিতাৰ নাম: জাকিৰ হুছেইন ঘৰ নং : ৩০৬ বয়স : 25 লিঙ্গ : পুৰুষ | GGY0599464 ফটো উপলব্ধ |
| 196 নাম : ফিৰিনা খাতুন স্বামীৰ নাম: মফিজুল ইছলাম ঘৰ নং : 306 বয়স : 21 লিঙ্গ : মহিলা | ROM0238717 ফটো উপলব্ধ | 197 নাম : আলমিনা বেগম স্বামীৰ নাম: আনচাবুল ইছলাম ঘৰ নং : 306 বয়স : 20 লিঙ্গ : মহিলা | ROM0238733 ফটো উপলব্ধ | 198 নাম : মাহমাদুল ইছলাম পিতাৰ নাম: জাকিৰ হুছেইন ঘৰ নং : 306 বয়স : 20 লিঙ্গ : পুৰুষ | ROM0238741 ফটো উপলব্ধ |
| 199 নাম : অহেদ আলী পিতাৰ নাম: আকবৰ আলী ঘৰ নং : ৩০৭ বয়স : 52 লিঙ্গ : পুৰুষ | GGY1453301 ফটো উপলব্ধ | 200 নাম : হনুফা খাতুন স্বামীৰ নাম: অহেদ আলী ঘৰ নং : ৩০৭ বয়স : 51 লিঙ্গ : মহিলা | GGY1453312 ফটো উপলব্ধ | 201 নাম : বাব্বুল হুছেইন সেখ পিতাৰ নাম: অহেদ আলী ঘৰ নং : ৩০৭ বয়স : 31 লিঙ্গ : পুৰুষ | GGY0117846 ফটো উপলব্ধ |
| 202 নাম : বুবিনা খাতুন স্বামীৰ নাম: বাব্বুল হুছেইন সেখ ঘৰ নং : 307 বয়স : 29 লিঙ্গ : মহিলা | ROM0092825 ফটো উপলব্ধ | 203 নাম : আমিৰ হুছেইন সেখ পিতাৰ নাম: অহেদ আলী ঘৰ নং : ৩০৭ বয়স : 28 লিঙ্গ : পুৰুষ | GGY0317149 ফটো উপলব্ধ | 204 নাম : নিপুণা খাতুন স্বামীৰ নাম: আমিৰ হুছেইন সেখ ঘৰ নং : 307 বয়স : 28 লিঙ্গ : মহিলা | ROM0100545 ফটো উপলব্ধ |
| 205 নাম : সিৰাজুল হক পিতাৰ নাম: অহেদ আলী ঘৰ নং : 307 বয়স : 21 লিঙ্গ : পুৰুষ | ROM0011536 ফটো উপলব্ধ | 206 নাম : কাছেম আলী পিতাৰ নাম: চেকেণ্ডৰ আলি ঘৰ নং : ৩০৮ বয়স : 60 লিঙ্গ : পুৰুষ | GGY1453323 ফটো উপলব্ধ | 207 নাম : জামিনা খাতুন স্বামীৰ নাম: কাছেম আলী ঘৰ নং : ৩০৮ বয়স : 56 লিঙ্গ : মহিলা | GGY1453334 ফটো উপলব্ধ |
| 208 নাম : মুস্তফা শেখ পিতাৰ নাম: অহেদ আলী ঘৰ নং : ৩০৯ বয়স : 26 লিঙ্গ : পুৰুষ | GGY0414995 ফটো উপলব্ধ | 209 নাম : জহিৰ উদ্দিন পিতাৰ নাম: হাছেন আলী ঘৰ নং : ৩১০ বয়স : 40 লিঙ্গ : পুৰুষ | GGY1453367 ফটো উপলব্ধ | 210 নাম : স্বৰূফা খাতুন স্বামীৰ নাম: জহিৰ উদ্দিন ঘৰ নং : ৩১০ বয়স : 40 লিঙ্গ : মহিলা | GGY1453378 ফটো উপলব্ধ |

| | | | | | |
|---|--------------------------|--|--------------------------|---|--------------------------|
| 211 নাম : শ্বাৰিফুল ইছলাম পিতাৰ নাম : জাহিৰ উদ্দিন ঘৰ নং : ৩১০ বয়স : 23 লিঙ্গ : পুৰুষ | GGY0599761 ফটো উপলব্ধ | E 212 নাম : হুচেইন আলী পিতাৰ নাম : আকবৰ আলী ঘৰ নং : ৩১১ বয়স : 67 লিঙ্গ : পুৰুষ | GGY1453389 ফটো উপলব্ধ | # 213 নাম : খোদেজা খাতুন স্বামীৰ নাম : হুচেইন আলী ঘৰ নং : ৩১১ বয়স : 58 লিঙ্গ : মহিলা | GGY1453390 ফটো উপলব্ধ |
| 214 নাম : হানিফ আলী মাতৃৰ নাম : হুচেইন আলী ঘৰ নং : ৩১১ বয়স : 36 লিঙ্গ : পুৰুষ | GGY1453403 ফটো উপলব্ধ | 215 নাম : ইলিয়াচ উদ্দিন পিতাৰ নাম : হুচেইন আলী ঘৰ নং : ৩১১ বয়স : 34 লিঙ্গ : পুৰুষ | GGY0012310 ফটো উপলব্ধ | 216 নাম : মমতাজ বেগম স্বামীৰ নাম : হানিফ আলী ঘৰ নং : ৩১১ বয়স : 33 লিঙ্গ : মহিলা | GGY0012309 ফটো উপলব্ধ |
| 217 নাম : মনজিলা খাতুন স্বামীৰ নাম : ইলিয়াচ উদ্দিন ঘৰ নং : ৩১১ বয়স : 29 লিঙ্গ : মহিলা | GGY1940143 ফটো উপলব্ধ | 218 নাম : হাবিজুল ইছলাম পিতাৰ নাম : হুচেইন আলী ঘৰ নং : 311 বয়স : 26 লিঙ্গ : পুৰুষ | ROM0223834 ফটো উপলব্ধ | 219 নাম : হাবিবুল্লা আলী পিতাৰ নাম : হুচেইন আলী ঘৰ নং : ৩১১ বয়স : 25 লিঙ্গ : পুৰুষ | GGY0599712 ফটো উপলব্ধ |
| E 220 নাম : ইনচান আলী পিতাৰ নাম : হুফেৰ আলী ঘৰ নং : ৩১২ বয়স : 52 লিঙ্গ : পুৰুষ | GGY1453436 ফটো উপলব্ধ | 221 নাম : সাজিদা খাতুন স্বামীৰ নাম : ইনচান আলী ঘৰ নং : ৩১২ বয়স : 50 লিঙ্গ : মহিলা | GGY1453447 ফটো উপলব্ধ | 222 নাম : জোচনাৰা খাতুন স্বামীৰ নাম : শাহজাহান আলী আলী ঘৰ নং : ৩১২ বয়স : 33 লিঙ্গ : মহিলা | GGY1453425 ফটো উপলব্ধ |
| 223 নাম : শ্বাহজাহান আলী পিতাৰ নাম : ইনচান আলী ঘৰ নং : ৩১২ বয়স : 33 লিঙ্গ : পুৰুষ | GGY1453414 ফটো উপলব্ধ | 224 নাম : শ্বৰিফুল ইছলাম পিতাৰ নাম : ইনচান আলী ঘৰ নং : ৩১২ বয়স : 23 লিঙ্গ : পুৰুষ | GGY0490532 ফটো উপলব্ধ | 225 নাম : মন্নাছ আলী পিতাৰ নাম : হুফেৰ আলী ঘৰ নং : ৩১৩ বয়স : 53 লিঙ্গ : পুৰুষ | GGY1453469 ফটো উপলব্ধ |
| 226 নাম : ছামচন নেহাৰ স্বামীৰ নাম : মন্নাছ আলী ঘৰ নং : ৩১৩ বয়স : 50 লিঙ্গ : মহিলা | GGY1453470 ফটো উপলব্ধ | 227 নাম : ছানজুল ইছলাম পিতাৰ নাম : মন্নাছ আলী ঘৰ নং : ৩১৩ বয়স : 31 লিঙ্গ : পুৰুষ | GGY0012311 ফটো উপলব্ধ | 228 নাম : জাহিৰুল ইছলাম পিতাৰ নাম : মন্নাছ আলী ঘৰ নং : ৩১৩ বয়স : 29 লিঙ্গ : পুৰুষ | GGY0317677 ফটো উপলব্ধ |
| 229 নাম : দিলৰবা আকতাৰা ৰৌজি স্বামীৰ নাম : ছানজুল ইছলাম ঘৰ নং : ৩১৩ বয়স : 28 লিঙ্গ : মহিলা | GGY1182815 ফটো উপলব্ধ | 230 নাম : আবু তালেব পিতাৰ নাম : কাজিম উদ্দিন ঘৰ নং : ৩১৪ বয়স : 57 লিঙ্গ : পুৰুষ | GGY1453481 ফটো উপলব্ধ | 231 নাম : চুলতানা বেগম স্বামীৰ নাম : আবু তালেব ঘৰ নং : ৩১৪ বয়স : 52 লিঙ্গ : মহিলা | GGY1453492 ফটো উপলব্ধ |
| # 232 নাম : হানিফ আলী পিতাৰ নাম : আবু তালেব ঘৰ নং : ৩১৪ বয়স : 31 লিঙ্গ : পুৰুষ | GGY1940132 ফটো উপলব্ধ | # 233 নাম : শ্বৰিফা বেগম স্বামীৰ নাম : হানিফ আলী ঘৰ নং : ৩১৪ বয়স : 28 লিঙ্গ : মহিলা | GGY1940121 ফটো উপলব্ধ | 234 নাম : হাছনাৰা বেগম স্বামীৰ নাম : মোছাহিদুল ইছলাম ঘৰ নং : ৩১৪ বয়স : 29 লিঙ্গ : মহিলা | GGY0243394 ফটো উপলব্ধ |
| # 235 নাম : মুছাহিদুল ইছলাম পিতাৰ নাম : আবু তালেব ঘৰ নং : ৩১৪ বয়স : 29 লিঙ্গ : পুৰুষ | GGY0235150 ফটো উপলব্ধ | 236 নাম : শ্বহিদা বেগম স্বামীৰ নাম : আহিদুল ইছলাম ঘৰ নং : ৩১৪ বয়স : 29 লিঙ্গ : মহিলা | GGY0317735 ফটো উপলব্ধ | 237 নাম : আহিদুল ইছলাম পিতাৰ নাম : আবু তালেব ঘৰ নং : ৩১৪ বয়স : 28 লিঙ্গ : পুৰুষ | GGY0317727 ফটো উপলব্ধ |
| 238 নাম : ইশাদুল ইছলাম পিতাৰ নাম : আবু তালেব ঘৰ নং : ৩১৪ বয়স : 24 লিঙ্গ : পুৰুষ | GGY1175256 ফটো উপলব্ধ | 239 নাম : মৰ্জিনা খাতুন স্বামীৰ নাম : এশাদুল ইছলাম ঘৰ নং : 314 বয়স : 20 লিঙ্গ : মহিলা | ROM0136754 ফটো উপলব্ধ | E 240 নাম : আমিনা খাতুন পিতাৰ নাম : কাজিম উদ্দিন ঘৰ নং : ৩১৫ বয়স : 62 লিঙ্গ : মহিলা | GGY1453516 ফটো উপলব্ধ |

| | | | | | |
|--|--------------------------|--|--------------------------|--|--------------------------|
| 241 নাম : বুকিয়া খাতুন স্বামীৰ নাম: ছমৰ আলী ঘৰ নং : ৩১৬ বয়স : 55 লিঙ্গ : মহিলা | GGY1453538 ফটো উপলব্ধ | 242 নাম : ছাইফল ইছলাম পিতাৰ নাম: ছমৰ আলী ঘৰ নং : ৩১৬ বয়স : 33 লিঙ্গ : পুৰুষ | GGY0012312 ফটো উপলব্ধ | 243 নাম : জহিৰুল ইছলাম পিতাৰ নাম: ছমৰ আলী ঘৰ নং : ৩১৬ বয়স : 26 লিঙ্গ : পুৰুষ | GGY0286922 ফটো উপলব্ধ |
| 244 নাম : দিলদাৰ হুছেইন পিতাৰ নাম: সমৰ আলী ঘৰ নং : ৩১৬ বয়স : 25 লিঙ্গ : পুৰুষ | GGY0498204 ফটো উপলব্ধ | # 245 নাম : আইনুল হক পিতাৰ নাম: আক্ৰম আলী ঘৰ নং : ৩১৭ বয়স : 41 লিঙ্গ : পুৰুষ | GGY1453550 ফটো উপলব্ধ | # 246 নাম : ছাজেদা খাতুন স্বামীৰ নাম: আইনুল হক ঘৰ নং : ৩১৭ বয়স : 30 লিঙ্গ : মহিলা | GGY0382648 ফটো উপলব্ধ |
| # 247 নাম : মাইন উদ্দিন পিতাৰ নাম: আক্ৰম আলী ঘৰ নং : ৩১৮ বয়স : 43 লিঙ্গ : পুৰুষ | GGY1453572 ফটো উপলব্ধ | # 248 নাম : উম্মো কুলচুম স্বামীৰ নাম: মাইনুদ্দিন ঘৰ নং : ৩১৮ বয়স : 38 লিঙ্গ : মহিলা | GGY0382689 ফটো উপলব্ধ | 249 নাম : নুৰুল ইছলাম পিতাৰ নাম: ইচন আলী ঘৰ নং : ৩১৯ বয়স : 65 লিঙ্গ : পুৰুষ | GGY1453583 ফটো উপলব্ধ |
| # 250 নাম : জমিলা খাতুন স্বামীৰ নাম: নুৰুল ইছলাম ঘৰ নং : ৩১৯ বয়স : 65 লিঙ্গ : মহিলা | GGY1453594 ফটো উপলব্ধ | 251 নাম : আমজত আলী পিতাৰ নাম: নুৰ ইছলাম ঘৰ নং : ৩১৯ বয়স : 29 লিঙ্গ : পুৰুষ | GGY0492280 ফটো উপলব্ধ | 252 নাম : হাছিনা খাতুন স্বামীৰ নাম: আমজত আলী ঘৰ নং : 319 বয়স : 25 লিঙ্গ : মহিলা | ROM0131482 ফটো উপলব্ধ |
| 253 নাম : ফিৰোজ আলী পিতাৰ নাম: নুৰুল ইছলাম ঘৰ নং : 319 বয়স : 24 লিঙ্গ : পুৰুষ | ROM0131490 ফটো উপলব্ধ | 254 নাম : জাকিৰ হুছেইন পিতাৰ নাম: আকবৰ আলী ঘৰ নং : ৩২০ বয়স : 40 লিঙ্গ : পুৰুষ | GGY1453618 ফটো উপলব্ধ | # 255 নাম : আছমিনা খাতুন স্বামীৰ নাম: জাকিৰ হুছেইন ঘৰ নং : ৩২০ বয়স : 35 লিঙ্গ : মহিলা | GGY1453630 ফটো উপলব্ধ |
| 256 নাম : ফিৰোজা বেগম স্বামীৰ নাম: আক্কাছ আলী ঘৰ নং : ৩২১ বয়স : 60 লিঙ্গ : মহিলা | GGY1453652 ফটো উপলব্ধ | 257 নাম : জেলিনা খাতুন স্বামীৰ নাম: ইছলাম উদ্দিন ঘৰ নং : ৩২১ বয়স : 43 লিঙ্গ : মহিলা | GGY0012313 ফটো উপলব্ধ | 258 নাম : ইছলাম উদ্দিন পিতাৰ নাম: আক্কাছ আলী ঘৰ নং : ৩২১ বয়স : 42 লিঙ্গ : পুৰুষ | GGY1453663 ফটো উপলব্ধ |
| 259 নাম : ফৰিদুল ইছলাম পিতাৰ নাম: আক্কাছ আলী ঘৰ নং : ৩২১ বয়স : 30 লিঙ্গ : পুৰুষ | GGY0120477 ফটো উপলব্ধ | 260 নাম : নাজমিনা চলতানা স্বামীৰ নাম: ফৰিদুল ইছলাম ঘৰ নং : ৩২১ বয়স : 23 লিঙ্গ : মহিলা | GGY0610519 ফটো উপলব্ধ | 261 নাম : আক্কাছ আলী পিতাৰ নাম: ইবন আলী ঘৰ নং : ৩২২ বয়স : 60 লিঙ্গ : পুৰুষ | GGY1453674 ফটো উপলব্ধ |
| 262 নাম : গোলাপজান স্বামীৰ নাম: আক্কাছ আলী ঘৰ নং : ৩২২ বয়স : 55 লিঙ্গ : মহিলা | GGY1453685 ফটো উপলব্ধ | # 263 নাম : মজমুল হক পিতাৰ নাম: আক্কাছ আলী ঘৰ নং : ৩২২ বয়স : 43 লিঙ্গ : পুৰুষ | GGY1453696 ফটো উপলব্ধ | 264 নাম : অপ্পিআ খাতুন পিতাৰ নাম: আক্কাছ আলী ঘৰ নং : 322 বয়স : 32 লিঙ্গ : মহিলা | ROM0235978 ফটো উপলব্ধ |
| # 265 নাম : এবাদুল ইছলাম পিতাৰ নাম: আক্কাছ আলী ঘৰ নং : 322 বয়স : 28 লিঙ্গ : পুৰুষ | GGY0599654 ফটো উপলব্ধ | # 266 নাম : নাজিৰ হুছেইন পিতাৰ নাম: আক্কাছ আলী ঘৰ নং : 322 বয়স : 27 লিঙ্গ : পুৰুষ | GGY0599639 ফটো উপলব্ধ | # 267 নাম : কিতাপজান স্বামীৰ নাম: হজৰত আলী ঘৰ নং : ৩২৪ বয়স : 50 লিঙ্গ : মহিলা | GGY1453721 ফটো উপলব্ধ |
| 268 নাম : মমিনা খাতুন স্বামীৰ নাম: ইছব আলী ঘৰ নং : ৩২৫ বয়স : 59 লিঙ্গ : মহিলা | GGY0558403 ফটো উপলব্ধ | 269 নাম : আমিৰ উদ্দিন পিতাৰ নাম: ইবন আলী ঘৰ নং : ৩২৫ বয়স : 57 লিঙ্গ : পুৰুষ | GGY1453732 ফটো উপলব্ধ | # 270 নাম : মমিনা খাতুন স্বামীৰ নাম: আমিৰ উদ্দিন ঘৰ নং : ৩২৫ বয়স : 52 লিঙ্গ : মহিলা | GGY1453743 ফটো উপলব্ধ |

| | | | | | |
|---|--------------------------|---|--------------------------|--|--------------------------|
| # 271 নাম : মহিদুল ইছলাম পিতাৰ নাম: আমিৰ উদ্দিন ঘৰ নং : ৩২৫ বয়স : 28 লিঙ্গ : পুৰুষ | GGY0120907 ফটো উপলব্ধ | 272 নাম : মুস্তফা আলম পিতাৰ নাম: হজৰত আলী ঘৰ নং : ৩২৫ বয়স : 30 লিঙ্গ : পুৰুষ | GGY0558460 ফটো উপলব্ধ | # 273 নাম : আছমিনা খাতুন পিতাৰ নাম: আমিৰ উদ্দিন ঘৰ নং : ৩২৫ বয়স : 29 লিঙ্গ : মহিলা | GGY0318857 ফটো উপলব্ধ |
| 274 নাম : আইমনি খাতুন পিতাৰ নাম: আমিৰ উদ্দিন ঘৰ নং : 325 বয়স : 25 লিঙ্গ : মহিলা | ROM0082438 ফটো উপলব্ধ | 275 নাম : খুৰসেদ আলী পিতাৰ নাম: ইছব আলী ঘৰ নং : 325 আ বয়স : 27 লিঙ্গ : পুৰুষ | ROM0011353 ফটো উপলব্ধ | 276 নাম : জুলহাছ আলী পিতাৰ নাম: ইছব আলী ঘৰ নং : ৩২৫(ক) বয়স : 36 লিঙ্গ : পুৰুষ | GGY0558395 ফটো উপলব্ধ |
| 277 নাম : জছমিনা খাতুন স্বামীৰ নাম: জুলহাছ আলী ঘৰ নং : ৩২৫(ক) বয়স : 33 লিঙ্গ : মহিলা | GGY0549451 ফটো উপলব্ধ | 278 নাম : জালাল উদ্দিন পিতাৰ নাম: মফিজ উদ্দিন ঘৰ নং : 326 বয়স : 50 লিঙ্গ : পুৰুষ | ROM0134726 ফটো উপলব্ধ | 279 নাম : হামিদা খাতুন স্বামীৰ নাম: জালাল উদ্দিন ঘৰ নং : 326 বয়স : 49 লিঙ্গ : মহিলা | ROM0134742 ফটো উপলব্ধ |
| 280 নাম : হামিদা খাতুন স্বামীৰ নাম: জালাল উদ্দিন ঘৰ নং : 326 বয়স : 48 লিঙ্গ : মহিলা | ROM0108357 ফটো উপলব্ধ | 281 নাম : বেহেনা খাতুন পিতাৰ নাম: জালাল উদ্দিন ঘৰ নং : 326 বয়স : 32 লিঙ্গ : মহিলা | ROM0108712 ফটো উপলব্ধ | 282 নাম : বাক্বুল হুছেইন পিতাৰ নাম: জালাল উদ্দিন ঘৰ নং : 326 বয়স : 23 লিঙ্গ : পুৰুষ | ROM0108704 ফটো উপলব্ধ |
| 283 নাম : বাক্বুল হুছেইন পিতাৰ নাম: জালাল উদ্দিন ঘৰ নং : 326 বয়স : 23 লিঙ্গ : পুৰুষ | ROM0134759 ফটো উপলব্ধ | 284 নাম : বেহেনা খাতুন স্বামীৰ নাম: সাজাহান আলী ঘৰ নং : 326 আ বয়স : 32 লিঙ্গ : মহিলা | ROM0134791 ফটো উপলব্ধ | 285 নাম : সাজাহান আলী পিতাৰ নাম: ওহাব আলী ঘৰ নং : 326 আ বয়স : 31 লিঙ্গ : পুৰুষ | ROM0134775 ফটো উপলব্ধ |
| 286 নাম : নবি হুছেইন পিতাৰ নাম: নেকবৰ আলী ঘৰ নং : ৩২৭ বয়স : 54 লিঙ্গ : পুৰুষ | GGY1453787 ফটো উপলব্ধ | 287 নাম : ছামিদা খাতুন স্বামীৰ নাম: নবি হুছেইন ঘৰ নং : ৩২৭ বয়স : 52 লিঙ্গ : মহিলা | GGY1453798 ফটো উপলব্ধ | 288 নাম : জাহাঙ্গীৰ আলম পিতাৰ নাম: নবি হুছেইন ঘৰ নং : ৩২৭ বয়স : 29 লিঙ্গ : পুৰুষ | GGY1940154 ফটো উপলব্ধ |
| 289 নাম : খালিদা জিয়া স্বামীৰ নাম: জাহাঙ্গীৰ আলম ঘৰ নং : ৩২৭ বয়স : 29 লিঙ্গ : মহিলা | GGY0121269 ফটো উপলব্ধ | 290 নাম : নুৰুল ইছলাম পিতাৰ নাম: নেকবৰ আলী ঘৰ নং : ৩২৮ বয়স : 48 লিঙ্গ : পুৰুষ | GGY1453801 ফটো উপলব্ধ | 291 নাম : আমিৰজান বিবি স্বামীৰ নাম: নুৰুল ইছলাম ঘৰ নং : ৩২৮ বয়স : 43 লিঙ্গ : মহিলা | GGY1453812 ফটো উপলব্ধ |
| # 292 নাম : ছোৰহাব আলী পিতাৰ নাম: হুছেইন আলী ঘৰ নং : ৩৩০ বয়স : 66 লিঙ্গ : পুৰুষ | GGY1453823 ফটো উপলব্ধ | # 293 নাম : জমিলা খাতুন স্বামীৰ নাম: ছোৰহাব আলী ঘৰ নং : ৩৩০ বয়স : 60 লিঙ্গ : মহিলা | GGY1453834 ফটো উপলব্ধ | 294 নাম : দুলাল আলী পিতাৰ নাম: ছোৰহাব আলী ঘৰ নং : ৩৩০ বয়স : 43 লিঙ্গ : পুৰুষ | GGY1453845 ফটো উপলব্ধ |
| 295 নাম : বেজিয়া খাতুন স্বামীৰ নাম: জিয়াবুৰ বহমান ঘৰ নং : ৩৩০ বয়স : 34 লিঙ্গ : মহিলা | GGY0319509 ফটো উপলব্ধ | 296 নাম : জিয়াবুৰ বহমান পিতাৰ নাম: ছোৰহাব আলী ঘৰ নং : ৩৩০ বয়স : 34 লিঙ্গ : পুৰুষ | GGY0319517 ফটো উপলব্ধ | 297 নাম : মঞ্জিলা বেগম স্বামীৰ নাম: দুলাল আলী ঘৰ নং : ৩৩০ বয়স : 33 লিঙ্গ : মহিলা | GGY1453867 ফটো উপলব্ধ |
| # 298 নাম : হিবজুৰ বহমান পিতাৰ নাম: ছোৰহাব আলী ঘৰ নং : ৩৩০ বয়স : 38 লিঙ্গ : পুৰুষ | GGY0122218 ফটো উপলব্ধ | 299 নাম : পাৰবিনা খাতুন স্বামীৰ নাম: হিবজুৰ বহমান ঘৰ নং : ৩৩০ বয়স : 28 লিঙ্গ : মহিলা | GGY0122176 ফটো উপলব্ধ | # 300 নাম : জহিৰুল ইছলাম পিতাৰ নাম: ছোৰহাব আলী ঘৰ নং : ৩৩০ বয়স : 28 লিঙ্গ : পুৰুষ | GGY0319608 ফটো উপলব্ধ |

| | | | | | |
|---|--------------------------|---|--------------------------|--|--------------------------|
| 301 নাম : অজুফা খাতুন স্বামীৰ নাম : জমসেদ আলী ঘৰ নং : ৩৩১ বয়স : 55 লিঙ্গ : মহিলা | GGY1453889 ফটো উপলব্ধ | 302 নাম : চাহিদা খাতুন পিতাৰ নাম : ছোৰহাব আলী ঘৰ নং : ৩৩২ বয়স : 30 লিঙ্গ : মহিলা | GGY1453903 ফটো উপলব্ধ | 303 নাম : ছোৰহাব আলী পিতাৰ নাম : আব্দুল আলী ঘৰ নং : ৩৩৩ বয়স : 57 লিঙ্গ : পুৰুষ | GGY1453914 ফটো উপলব্ধ |
| 304 নাম : আছিয়া খাতুন স্বামীৰ নাম : ছোৰহাব আলী ঘৰ নং : ৩৩৩ বয়স : 55 লিঙ্গ : মহিলা | GGY1453925 ফটো উপলব্ধ | 305 নাম : খুদেজা খাতুন পিতাৰ নাম : সুৰহাব আলী ঘৰ নং : 333 বয়স : 36 লিঙ্গ : মহিলা | ROM0218040 ফটো উপলব্ধ | 306 নাম : ফৰিদা খাতুন পিতাৰ নাম : ছোৰহাব আলী ঘৰ নং : 333 বয়স : 27 লিঙ্গ : মহিলা | ROM0012013 ফটো উপলব্ধ |
| 307 নাম : মমতা খাতুন পিতাৰ নাম : সুৰহাব আলী ঘৰ নং : 333 বয়স : 26 লিঙ্গ : মহিলা | ROM0226035 ফটো উপলব্ধ | 308 নাম : মফিদা খাতুন পিতাৰ নাম : ছোৰহাব আলী ঘৰ নং : 333 বয়স : 22 লিঙ্গ : মহিলা | ROM0078568 ফটো উপলব্ধ | 309 নাম : ছাইমন নেছা স্বামীৰ নাম : ছমছেৰ আলী ঘৰ নং : ৩৩৪ বয়স : 85 লিঙ্গ : মহিলা | GGY1453947 ফটো উপলব্ধ |
| E 310 নাম : লিয়াকত আলী পিতাৰ নাম : ছমছেৰ আলী ঘৰ নং : ৩৩৪ বয়স : 51 লিঙ্গ : পুৰুষ | GGY1453958 ফটো উপলব্ধ | # 311 নাম : বাহিলা খাতুন স্বামীৰ নাম : লিয়াকত আলী ঘৰ নং : ৩৩৪ বয়স : 44 লিঙ্গ : মহিলা | GGY1453969 ফটো উপলব্ধ | 312 নাম : ছৰিফুল ইছলাম পিতাৰ নাম : লিয়াকত আলী ঘৰ নং : ৩৩৪ বয়স : 24 লিঙ্গ : পুৰুষ | GGY0599860 ফটো উপলব্ধ |
| 313 নাম : মুক্তাৰ হুছেইন পিতাৰ নাম : উমৰ আলী ঘৰ নং : ৩৩৫ বয়স : 46 লিঙ্গ : পুৰুষ | GGY1453992 ফটো উপলব্ধ | 314 নাম : মৰ্জিনা বেগম স্বামীৰ নাম : মুক্তাৰ হুছেইন ঘৰ নং : ৩৩৫ বয়স : 45 লিঙ্গ : মহিলা | GGY1454008 ফটো উপলব্ধ | 315 নাম : আৰজিনা খাতুন পিতাৰ নাম : মুক্তাৰ হুছেইন ঘৰ নং : ৩৩৫ বয়স : 30 লিঙ্গ : মহিলা | GGY0319749 ফটো উপলব্ধ |
| 316 নাম : ছাহিল হুছেইন পিতাৰ নাম : মুক্তাৰ হুছেইন ঘৰ নং : ৩৩৫ বয়স : 26 লিঙ্গ : পুৰুষ | GGY0524306 ফটো উপলব্ধ | 317 নাম : আইনুল হক পিতাৰ নাম : ছামছুল হক ঘৰ নং : 335 আ বয়স : 40 লিঙ্গ : পুৰুষ | ROM0134825 ফটো উপলব্ধ | 318 নাম : আছমিনা খাতুন স্বামীৰ নাম : আইনুল হক ঘৰ নং : 335 আ বয়স : 26 লিঙ্গ : মহিলা | ROM0134841 ফটো উপলব্ধ |
| 319 নাম : ইদ্রিছ আলী পিতাৰ নাম : ফজল আলী ঘৰ নং : ৩৩৬ বয়স : 86 লিঙ্গ : পুৰুষ | GGY1454020 ফটো উপলব্ধ | E 320 নাম : সাহা বানু স্বামীৰ নাম : ইদ্রিছ আলী ঘৰ নং : ৩৩৬ বয়স : 75 লিঙ্গ : মহিলা | GGY1454031 ফটো উপলব্ধ | 321 নাম : ছাইফুল ইছলাম পিতাৰ নাম : ইদ্রিছ আলী ঘৰ নং : ৩৩৬ বয়স : 36 লিঙ্গ : পুৰুষ | GGY1454042 ফটো উপলব্ধ |
| 322 নাম : অজুফা খাতুন স্বামীৰ নাম : ছাইফুল ইছলাম ঘৰ নং : ৩৩৬ বয়স : 33 লিঙ্গ : মহিলা | GGY0122739 ফটো উপলব্ধ | E 323 নাম : বফিকুল ইছলাম পিতাৰ নাম : ইদ্রিছ আলী ঘৰ নং : ৩৩৬ বয়স : 53 লিঙ্গ : পুৰুষ | GGY1454053 ফটো উপলব্ধ | 324 নাম : হাছনাৰা খাতুন স্বামীৰ নাম : বফিকুল ইছলাম ঘৰ নং : ৩৩৬ বয়স : 48 লিঙ্গ : মহিলা | GGY1454064 ফটো উপলব্ধ |
| 325 নাম : হাছিবুল ইছলাম পিতাৰ নাম : বফিকুল ইছলাম ঘৰ নং : ৩৩৬ বয়স : 27 লিঙ্গ : পুৰুষ | GGY0243444 ফটো উপলব্ধ | 326 নাম : আকলিমা খাতুন স্বামীৰ নাম : হাসিবুল বহমান ঘৰ নং : 337 বয়স : 20 লিঙ্গ : মহিলা | ROM0030312 ফটো উপলব্ধ | 327 নাম : বাজিবুল ইছলাম পিতাৰ নাম : বফিকুল ইছলাম ঘৰ নং : 337 বয়স : 20 লিঙ্গ : পুৰুষ | ROM0053272 ফটো উপলব্ধ |
| 328 নাম : স্বহিদুল ইছলাম পিতাৰ নাম : ইদ্রিছ আলী ঘৰ নং : ৩৩৮ বয়স : 51 লিঙ্গ : পুৰুষ | GGY1454075 ফটো উপলব্ধ | 329 নাম : মফিদা খাতুন স্বামীৰ নাম : স্বহিদুল ইছলাম ঘৰ নং : ৩৩৮ বয়স : 43 লিঙ্গ : মহিলা | GGY1454086 ফটো উপলব্ধ | # 330 নাম : হবিবুল বহমান পিতাৰ নাম : আবেদ আলী ঘৰ নং : ৩৩৯ বয়স : 46 লিঙ্গ : পুৰুষ | GGY1454097 ফটো উপলব্ধ |

| | | | | | |
|---|--------------------------|--|--------------------------|---|--------------------------|
| 331 নাম : ছাহেবা খাতুন স্বামীৰ নাম : হৰিবুৰ বহমান ঘৰ নং : ৩৩৯ বয়স : 39 লিঙ্গ : মহিলা | GGY1454100 ফটো উপলব্ধ | 332 নাম : আবুল কাসেম খান পিতাৰ নাম : ইমান আলী ঘৰ নং : ৩৪০ বয়স : 50 লিঙ্গ : পুৰুষ | GGY1454111 ফটো উপলব্ধ | 333 নাম : সাহিদা খাতুন স্বামীৰ নাম : আবুল কাসেম ঘৰ নং : ৩৪০ বয়স : 45 লিঙ্গ : মহিলা | GGY1454122 ফটো উপলব্ধ |
| 334 নাম : খাইবুল ইছলাম খান পিতাৰ নাম : আবুল কাসেম খান ঘৰ নং : 340 বয়স : 22 লিঙ্গ : পুৰুষ | GGY7680341 ফটো উপলব্ধ | # 335 নাম : আমছৰ আলী পিতাৰ নাম : ইছমত সেক ঘৰ নং : ৩৪১ বয়স : 64 লিঙ্গ : পুৰুষ | GGY1454133 ফটো উপলব্ধ | 336 নাম : ছাহেবা খাতুন স্বামীৰ নাম : আমছৰ আলী ঘৰ নং : ৩৪১ বয়স : 58 লিঙ্গ : মহিলা | GGY1454144 ফটো উপলব্ধ |
| # 337 নাম : ছাদিকুল ইছলাম পিতাৰ নাম : আমছৰ আলী ঘৰ নং : ৩৪১ বয়স : 31 লিঙ্গ : পুৰুষ | GGY0123638 ফটো উপলব্ধ | 338 নাম : আলেকা খাতুন স্বামীৰ নাম : ছাদিকুল ইছলাম ঘৰ নং : ৩৪১ বয়স : 28 লিঙ্গ : মহিলা | GGY0123646 ফটো উপলব্ধ | 339 নাম : মাৰফুজা খাতুন পিতাৰ নাম : আমছৰ আলী ঘৰ নং : 341 বয়স : 22 লিঙ্গ : মহিলা | ROM0068999 ফটো উপলব্ধ |
| # 340 নাম : সাহেদ আলম পিতাৰ নাম : আমছৰ আলী ঘৰ নং : 341 বয়স : 21 লিঙ্গ : পুৰুষ | ROM0237313 ফটো উপলব্ধ | # 341 নাম : আক্কাছ আলী পিতাৰ নাম : ফজৰ আলী ঘৰ নং : ৩৪৪ বয়স : 63 লিঙ্গ : পুৰুষ | GGY1454177 ফটো উপলব্ধ | 342 নাম : ফাতেমা খাতুন স্বামীৰ নাম : আক্কাছ আলী ঘৰ নং : ৩৪৪ বয়স : 55 লিঙ্গ : মহিলা | GGY1454188 ফটো উপলব্ধ |
| 343 নাম : জাকিৰ হুছেন পিতাৰ নাম : আক্কাছ আলী ঘৰ নং : ৩৪৪ বয়স : 37 লিঙ্গ : পুৰুষ | GGY0238733 ফটো উপলব্ধ | 344 নাম : তহিব্বৰ বহমান পিতাৰ নাম : আক্কাছ আলী ঘৰ নং : ৩৪৪ বয়স : 37 লিঙ্গ : পুৰুষ | GGY0012315 ফটো উপলব্ধ | 345 নাম : মৈমুনা বেগম স্বামীৰ নাম : তহিব্বৰ বহমান ঘৰ নং : ৩৪৪ বয়স : 35 লিঙ্গ : মহিলা | GGY0238691 ফটো উপলব্ধ |
| # 346 নাম : ফাৰবিনা বেগম স্বামীৰ নাম : জাকিৰ হুছেইন ঘৰ নং : 344 বয়স : 31 লিঙ্গ : মহিলা | GGY0498618 ফটো উপলব্ধ | 347 নাম : মতিব্বৰ বহমান পিতাৰ নাম : আক্কাছ আলী ঘৰ নং : 344 বয়স : 23 লিঙ্গ : পুৰুষ | ROM0047332 ফটো উপলব্ধ | 348 নাম : ছোফিয়া খাতুন স্বামীৰ নাম : ইদ্রিছ আলী ঘৰ নং : ৩৪৫ বয়স : 65 লিঙ্গ : মহিলা | GGY1454202 ফটো উপলব্ধ |
| 349 নাম : ছামিদুল ইছলাম পিতাৰ নাম : ইদ্রিছ আলী ঘৰ নং : ৩৪৫ বয়স : 40 লিঙ্গ : পুৰুষ | GGY1454213 ফটো উপলব্ধ | 350 নাম : নূৰ জাহান বেগম স্বামীৰ নাম : ছামিদুল হক ঘৰ নং : ৩৪৫ বয়স : 34 লিঙ্গ : মহিলা | GGY0123877 ফটো উপলব্ধ | # 351 নাম : মোসিদা খাতুন পিতাৰ নাম : ইদ্রিছ আলী ঘৰ নং : 345 বয়স : 32 লিঙ্গ : মহিলা | GGY0498444 ফটো উপলব্ধ |
| 352 নাম : ছাইফুল ইছলাম পিতাৰ নাম : ইদ্রিছ আলী ঘৰ নং : ৩৪৬ বয়স : 50 লিঙ্গ : পুৰুষ | GGY1454224 ফটো উপলব্ধ | # 353 নাম : মুনজিলা খাতুন স্বামীৰ নাম : ছাইফুল ইছলাম ঘৰ নং : ৩৪৬ বয়স : 46 লিঙ্গ : মহিলা | GGY1454235 ফটো উপলব্ধ | 354 নাম : বনজমা বেগম পিতাৰ নাম : ছাইফুল ইছলাম ঘৰ নং : ৩৪৬ বয়স : 28 লিঙ্গ : মহিলা | GGY0494096 ফটো উপলব্ধ |
| 355 নাম : আনাৰুল ইছলাম পিতাৰ নাম : ছাইফুল ইছলাম ঘৰ নং : ৩৪৬ বয়স : 26 লিঙ্গ : পুৰুষ | GGY0493130 ফটো উপলব্ধ | 356 নাম : মাইদুল ইছলাম পিতাৰ নাম : ছাইফুল ইছলাম ঘৰ নং : ৩৪৬ বয়স : 25 লিঙ্গ : পুৰুষ | GGY0491217 ফটো উপলব্ধ | 357 নাম : চামচুন নেহাৰ পিতাৰ নাম : ছাইফুল ইছলাম ঘৰ নং : ৩৪৬ বয়স : 22 লিঙ্গ : মহিলা | GGY0493320 ফটো উপলব্ধ |
| 358 নাম : মামুদা বেগম পিতাৰ নাম : ছাইফুল ইছলাম ঘৰ নং : 346 বয়স : 21 লিঙ্গ : মহিলা | ROM0238527 ফটো উপলব্ধ | # 359 নাম : মাজিদুল ইছলাম পিতাৰ নাম : ছাইফুল ইছলাম ঘৰ নং : 346 বয়স : 19 লিঙ্গ : পুৰুষ | ROM0238543 ফটো উপলব্ধ | 360 নাম : বছিদুল ইছলাম পিতাৰ নাম : আব্দুল ছুবান ঘৰ নং : ৩৪৮ বয়স : 28 লিঙ্গ : পুৰুষ | GGY0012316 ফটো উপলব্ধ |

| | | | | | |
|---|--------------------------|---|--------------------------|---|--------------------------|
| 361 নাম : নূৰ মোহাম্মদ পিতাৰ নাম: উমৰ আলী ঘৰ নং : ৩৪৯ বয়স : 60 লিঙ্গ : পুৰুষ | GGY1454280 ফটো উপলব্ধ | 362 নাম : সাফিয়া খাতুন স্বামীৰ নাম: নূৰ মোহাম্মদ ঘৰ নং : ৩৪৯ বয়স : 50 লিঙ্গ : মহিলা | GGY1454291 ফটো উপলব্ধ | 363 নাম : মুসক্বীৰ আলী পিতাৰ নাম: নূৰ মোহাম্মদ ঘৰ নং : 349 বয়স : 22 লিঙ্গ : পুৰুষ | ROM0218073 ফটো উপলব্ধ |
| 364 নাম : আহাম্মদ আলী পিতাৰ নাম: উমৰ আলী ঘৰ নং : ৩৫০ বয়স : 55 লিঙ্গ : পুৰুষ | GGY1454304 ফটো উপলব্ধ | 365 নাম : আনোৱাৰা খাতুন স্বামীৰ নাম: আহাম্মদ আলী ঘৰ নং : ৩৫০ বয়স : 50 লিঙ্গ : মহিলা | GGY1454315 ফটো উপলব্ধ | 366 নাম : ৰাক্বুল ইছলাম পিতাৰ নাম: আহাম্মদ আলী ঘৰ নং : ৩৫০ বয়স : 29 লিঙ্গ : পুৰুষ | GGY0236711 ফটো উপলব্ধ |
| 367 নাম : খাইৰুল ইছলাম পিতাৰ নাম: আহাম্মদ আলী ঘৰ নং : ৩৫০ বয়স : 27 লিঙ্গ : পুৰুষ | GGY0236612 ফটো উপলব্ধ | E 368 নাম : ৰহমত আলী পিতাৰ নাম: উমৰ আলী ঘৰ নং : ৩৫১ বয়স : 50 লিঙ্গ : পুৰুষ | GGY1454326 ফটো উপলব্ধ | # 369 নাম : চোফি যা খাতুন স্বামীৰ নাম: ৰহমত আলী ঘৰ নং : ৩৫১ বয়স : 37 লিঙ্গ : মহিলা | GGY1454337 ফটো উপলব্ধ |
| 370 নাম : মাজেদা খাতুন পিতাৰ নাম: উমৰ আলী ঘৰ নং : ৩৫১ বয়স : 38 লিঙ্গ : মহিলা | GGY0124768 ফটো উপলব্ধ | 371 নাম : হেকমত আলী পিতাৰ নাম: উমৰ আলী ঘৰ নং : ৩৫২ বয়স : 55 লিঙ্গ : পুৰুষ | GGY1454348 ফটো উপলব্ধ | 372 নাম : সাজিবন নেছা স্বামীৰ নাম: হেকমত আলী ঘৰ নং : ৩৫২ বয়স : 47 লিঙ্গ : মহিলা | GGY1454359 ফটো উপলব্ধ |
| # 373 নাম : মমীনা খাতুন স্বামীৰ নাম: তজিমুল ইছলাম ঘৰ নং : ৩৫৩ বয়স : 35 লিঙ্গ : মহিলা | GGY0124909 ফটো উপলব্ধ | 374 নাম : তজিমুল ইছলাম পিতাৰ নাম: আমেৰ আলী ঘৰ নং : ৩৫৩ বয়স : 31 লিঙ্গ : পুৰুষ | GGY0124875 ফটো উপলব্ধ | # 375 নাম : ইক্ৰামুল হক পিতাৰ নাম: আমেৰ আলী ঘৰ নং : ৩৫৩ বয়স : 30 লিঙ্গ : পুৰুষ | GGY0124925 ফটো উপলব্ধ |
| 376 নাম : ৰবিকুল ইছলাম পিতাৰ নাম: আমেৰ আলী ঘৰ নং : 353 বয়স : 27 লিঙ্গ : পুৰুষ | ROM0040725 ফটো উপলব্ধ | 377 নাম : ৰহিমা খাতুন স্বামীৰ নাম: ইক্ৰামুল হক ঘৰ নং : ৩৫৩ বয়স : 25 লিঙ্গ : মহিলা | GGY0424127 ফটো উপলব্ধ | 378 নাম : মামনি খাতুন স্বামীৰ নাম: ৰবিকুল ইছলাম ঘৰ নং : 353 বয়স : 24 লিঙ্গ : মহিলা | ROM0069005 ফটো উপলব্ধ |
| 379 নাম : হিফজৰ আলী পিতাৰ নাম: আমেৰ আলী ঘৰ নং : 353 বয়স : 22 লিঙ্গ : পুৰুষ | ROM0234781 ফটো উপলব্ধ | 380 নাম : হাবিজা খাতুন স্বামীৰ নাম: হাবিবুৰ ৰহমান ঘৰ নং : ৩৫৪ বয়স : 47 লিঙ্গ : মহিলা | GGY1454393 ফটো উপলব্ধ | 381 নাম : হাবিবুৰ ৰহমান পিতাৰ নাম: আমেৰ আলী ঘৰ নং : ৩৫৪ বয়স : 46 লিঙ্গ : পুৰুষ | GGY1454382 ফটো উপলব্ধ |
| 382 নাম : ৰূপচানা খাতুন পিতাৰ নাম: হাবিবুৰ ৰহমান ঘৰ নং : 354 বয়স : 22 লিঙ্গ : মহিলা | ROM0222729 ফটো উপলব্ধ | 383 নাম : আজিজুৰ ৰহমান পিতাৰ নাম: আমেৰ আলী ঘৰ নং : ৩৫৫ বয়স : 45 লিঙ্গ : পুৰুষ | GGY1454406 ফটো উপলব্ধ | # 384 নাম : ৰছিদা খাতুন স্বামীৰ নাম: আজিজুৰ ৰহমান ঘৰ নং : ৩৫৫ বয়স : 39 লিঙ্গ : মহিলা | GGY1454417 ফটো উপলব্ধ |
| 385 নাম : মজিবুৰ ৰহমান পিতাৰ নাম: আমেৰ আলী ঘৰ নং : ৩৫৬ বয়স : 53 লিঙ্গ : পুৰুষ | GGY1454428 ফটো উপলব্ধ | 386 নাম : আকালিমা খাতুন স্বামীৰ নাম: মজিবুৰ ৰহমান ঘৰ নং : ৩৫৬ বয়স : 40 লিঙ্গ : মহিলা | GGY1454439 ফটো উপলব্ধ | 387 নাম : দিলদাৰ হুছেইন পিতাৰ নাম: মজিবুৰ ৰহমান ঘৰ নং : 356 বয়স : 23 লিঙ্গ : পুৰুষ | ROM0236067 ফটো উপলব্ধ |
| 388 নাম : আছিয়া খাতুন স্বামীৰ নাম: আক্কেল আলী ঘৰ নং : ৩৫৭ বয়স : 57 লিঙ্গ : মহিলা | GGY1454451 ফটো উপলব্ধ | 389 নাম : আজিজুৰ ৰহমান পিতাৰ নাম: আক্কেল আলী ঘৰ নং : ৩৫৭ বয়স : 41 লিঙ্গ : পুৰুষ | GGY1454462 ফটো উপলব্ধ | 390 নাম : ছালেহা খাতুন স্বামীৰ নাম: আজিজুৰ ৰহমান ঘৰ নং : ৩৫৭ বয়স : 36 লিঙ্গ : মহিলা | GGY0012317 ফটো উপলব্ধ |

| | | | | | |
|---|--------------------------|--|--------------------------|---|--------------------------|
| 391 নাম : মাৰজিনা খাতুন স্বামীৰ নাম: আনিচুল ইছলাম ঘৰ নং : ৩৫৭ বয়স : 35 লিঙ্গ : মহিলা | GGY0125088 ফটো উপলব্ধ | 392 নাম : আনিচুল ইছলাম পিতাৰ নাম: আক্কেল আলী ঘৰ নং : ৩৫৭ বয়স : 31 লিঙ্গ : পুৰুষ | GGY0012318 ফটো উপলব্ধ | 393 নাম : মেৰাজুল ইছলাম পিতাৰ নাম: আক্কেল আলী ঘৰ নং : 357 বয়স : 24 লিঙ্গ : পুৰুষ | ROM0082495 ফটো উপলব্ধ |
| 394 নাম : নহেদ আলী পিতাৰ নাম: ছফোৰ আলী ঘৰ নং : ৩৫৮ বয়স : 68 লিঙ্গ : পুৰুষ | GGY1454473 ফটো উপলব্ধ | 395 নাম : সুৰজ বান স্বামীৰ নাম: নহেদ আলী ঘৰ নং : ৩৫৮ বয়স : 58 লিঙ্গ : মহিলা | GGY1454484 ফটো উপলব্ধ | 396 নাম : শ্বহিদুল ইছলাম পিতাৰ নাম: নহেদ আলী ঘৰ নং : ৩৫৮ বয়স : 41 লিঙ্গ : পুৰুষ | GGY1454495 ফটো উপলব্ধ |
| 397 নাম : জেছমিনা বেগম স্বামীৰ নাম: চহিদুল ইছলাম ঘৰ নং : ৩৫৮ বয়স : 35 লিঙ্গ : মহিলা | GGY1454508 ফটো উপলব্ধ | 398 নাম : বসিদুল হক পিতাৰ নাম: নশেদ আলী ঘৰ নং : 358 বয়স : 23 লিঙ্গ : পুৰুষ | ROM0116749 ফটো উপলব্ধ | 399 নাম : বাশিদুল হক পিতাৰ নাম: নশেদ আলী ঘৰ নং : 358 বয়স : 23 লিঙ্গ : পুৰুষ | ROM0136887 ফটো উপলব্ধ |
| 400 নাম : বকিবুল ইছলাম পিতাৰ নাম: শ্বহিদুল ইছলাম ঘৰ নং : 358 বয়স : 20 লিঙ্গ : পুৰুষ | ROM0115576 ফটো উপলব্ধ | 401 নাম : বকিবুল ইছলাম পিতাৰ নাম: শ্বহিদুল ইছলাম ঘৰ নং : 358 বয়স : 20 লিঙ্গ : পুৰুষ | ROM0136895 ফটো উপলব্ধ | 402 নাম : ছৈয়দ আলী পিতাৰ নাম: আকবৰ আলী ঘৰ নং : ৩৫৯ বয়স : 50 লিঙ্গ : পুৰুষ | GGY1454553 ফটো উপলব্ধ |
| # 403 নাম : ফজিলা খাতুন স্বামীৰ নাম: ছৈয়দ আলী ঘৰ নং : ৩৫৯ বয়স : 65 লিঙ্গ : মহিলা | GGY0012319 ফটো উপলব্ধ | 404 নাম : খাইবুল ইছলাম পিতাৰ নাম: ছৈয়দ আলী ঘৰ নং : ৩৫৯ বয়স : 38 লিঙ্গ : পুৰুষ | GGY1454519 ফটো উপলব্ধ | 405 নাম : আজিজুল হক পিতাৰ নাম: ছৈয়দ আলী ঘৰ নং : ৩৫৯ বয়স : 37 লিঙ্গ : পুৰুষ | GGY1454520 ফটো উপলব্ধ |
| 406 নাম : মইজুল হক পিতাৰ নাম: ছৈয়দ আলী ঘৰ নং : ৩৫৯ বয়স : 36 লিঙ্গ : পুৰুষ | GGY1454531 ফটো উপলব্ধ | 407 নাম : নূৰজুল ইছলাম পিতাৰ নাম: ছৈয়দ আলী ঘৰ নং : ৩৫৯ বয়স : 34 লিঙ্গ : পুৰুষ | GGY1454542 ফটো উপলব্ধ | 408 নাম : মনজমা খাতুন স্বামীৰ নাম: আজিজুল হক ঘৰ নং : ৩৫৯ বয়স : 31 লিঙ্গ : মহিলা | GGY0125179 ফটো উপলব্ধ |
| 409 নাম : উম্মো ছালুমা স্বামীৰ নাম: খাইবুল ইছলাম ঘৰ নং : ৩৫৯ বয়স : 27 লিঙ্গ : মহিলা | GGY0534594 ফটো উপলব্ধ | 410 নাম : ছাবিনা ইয়াচমিন স্বামীৰ নাম: মইজুল হক ঘৰ নং : ৩৫৯ বয়স : 27 লিঙ্গ : মহিলা | GGY0498469 ফটো উপলব্ধ | 411 নাম : মুকসইদুল হক পিতাৰ নাম: ছৈয়দ আলী ঘৰ নং : 359 বয়স : 24 লিঙ্গ : পুৰুষ | GGF6437842 ফটো উপলব্ধ |
| 412 নাম : হামিদা খাতুন স্বামীৰ নাম: আব্দুল মন্নাফ ঘৰ নং : ৩৬১ বয়স : 57 লিঙ্গ : মহিলা | GGY0012320 ফটো উপলব্ধ | 413 নাম : ছাজাহান বাশ্বা পিতাৰ নাম: আব্দুল মন্নাফ ঘৰ নং : ৩৬১ বয়স : 40 লিঙ্গ : পুৰুষ | GGY1454586 ফটো উপলব্ধ | # 414 নাম : ইক্ৰামুল আলী পিতাৰ নাম: আঃ মন্নাফ ঘৰ নং : ৩৬১ বয়স : 32 লিঙ্গ : পুৰুষ | GGY0012321 ফটো উপলব্ধ |
| 415 নাম : বহিমা খাতুন স্বামীৰ নাম: ইক্ৰামুল আলী ঘৰ নং : ৩৬১ বয়স : 32 লিঙ্গ : মহিলা | GGY0125997 ফটো উপলব্ধ | # 416 নাম : ছামচন নেহাৰ স্বামীৰ নাম: ছাহজাহান বাশ্বা ঘৰ নং : ৩৬১ বয়স : 38 লিঙ্গ : মহিলা | GGY0126086 ফটো উপলব্ধ | 417 নাম : জিয়াবুৰ বহমান পিতাৰ নাম: আব্দুল মন্নাফ ঘৰ নং : ৩৬২ বয়স : 44 লিঙ্গ : পুৰুষ | GGY0012322 ফটো উপলব্ধ |
| 418 নাম : আনোৱাৰা খাতুন স্বামীৰ নাম: জিয়াবুৰ বহমান ঘৰ নং : ৩৬২ বয়স : 40 লিঙ্গ : মহিলা | GGY0012323 ফটো উপলব্ধ | 419 নাম : ছাদ্দাম বাদশ্বা পিতাৰ নাম: জিয়াবুৰ বহমান ঘৰ নং : ৩৬২ বয়স : 23 লিঙ্গ : পুৰুষ | GGY0599423 ফটো উপলব্ধ | 420 নাম : ৰোজীনা খাতুন পিতাৰ নাম: জিয়াবুৰ বহমান ঘৰ নং : 362 বয়স : 21 লিঙ্গ : মহিলা | ROM0242206 ফটো উপলব্ধ |

| | | | | | |
|--|--------------------------|--|--------------------------|--|--------------------------|
| 421 নাম : বঞ্জমা খাতুন পিতাৰ নাম: জিয়াবুৰ ৰহমান ঘৰ নং : 362 বয়স : 20 লিঙ্গ : মহিলা | ROM0242180 ফটো উপলব্ধ | 422 নাম : নবী হুছেইন পিতাৰ নাম: আব্দুল হেকিম ঘৰ নং : 368 বয়স : 42 লিঙ্গ : পুৰুষ | GGY0012324 ফটো উপলব্ধ | 423 নাম : আমজোমানাৰা বেগম স্বামীৰ নাম: নবি হুছেন ঘৰ নং : 368 বয়স : 40 লিঙ্গ : মহিলা | GGY0012325 ফটো উপলব্ধ |
| 424 নাম : আনোৱাৰ হুছেইন পিতাৰ নাম: নবী হুছেইন ঘৰ নং : 364 বয়স : 23 লিঙ্গ : পুৰুষ | ROM0219329 ফটো উপলব্ধ | # 425 নাম : জামিৰ উদ্দিন পিতাৰ নাম: আব্দুল কাদিৰ ঘৰ নং : 365 বয়স : 60 লিঙ্গ : পুৰুষ | GGY0012326 ফটো উপলব্ধ | E 426 নাম : খোদেজা খাতুন স্বামীৰ নাম: জামিৰ উদ্দিন ঘৰ নং : 365 বয়স : 59 লিঙ্গ : মহিলা | GGY0012327 ফটো উপলব্ধ |
| 427 নাম : ছামছুল হক পিতাৰ নাম: জামিৰ উদ্দিন ঘৰ নং : 365 বয়স : 46 লিঙ্গ : মহিলা | GGY0012329 ফটো উপলব্ধ | 428 নাম : মাজেদা খাতুন স্বামীৰ নাম: ছামছুল হক ঘৰ নং : 365 বয়স : 41 লিঙ্গ : মহিলা | GGY0012330 ফটো উপলব্ধ | 429 নাম : মাইনুল হক পিতাৰ নাম: জামিৰ উদ্দিন ঘৰ নং : 365 বয়স : 31 লিঙ্গ : পুৰুষ | GGY0235101 ফটো উপলব্ধ |
| 430 নাম : মাহমুদা বেগম স্বামীৰ নাম: ছৈয়দুল হক ঘৰ নং : 365 বয়স : 27 লিঙ্গ : মহিলা | GGY0421255 ফটো উপলব্ধ | 431 নাম : ফৰজুল হক পিতাৰ নাম: জামিৰ উদ্দিন ঘৰ নং : 365 বয়স : 24 লিঙ্গ : পুৰুষ | GGY0599779 ফটো উপলব্ধ | 432 নাম : দিলদাৰ হুছেইন পিতাৰ নাম: ছামছুল হক ঘৰ নং : 365 বয়স : 24 লিঙ্গ : পুৰুষ | ROM0123901 ফটো উপলব্ধ |
| # 433 নাম : ছাবিকুন নেহাৰ স্বামীৰ নাম: মাইনুল হক ঘৰ নং : 365 বয়স : 30 লিঙ্গ : মহিলা | GGY0423715 ফটো উপলব্ধ | 434 নাম : অম্বুজা বেগম স্বামীৰ নাম: দিলদাৰ হুছেইন ঘৰ নং : 365 বয়স : 22 লিঙ্গ : মহিলা | ROM0236059 ফটো উপলব্ধ | 435 নাম : জোনমনি খাতুন পিতাৰ নাম: জামিৰ আলী ঘৰ নং : 365 বয়স : 20 লিঙ্গ : মহিলা | ROM0226282 ফটো উপলব্ধ |
| 436 নাম : ৰাশিদুল হক পিতাৰ নাম: আক্কাছ আলী ঘৰ নং : 365 ক বয়স : 29 লিঙ্গ : পুৰুষ | GGY0634121 ফটো উপলব্ধ | 437 নাম : ইমামুল হক পিতাৰ নাম: আক্কাছ আলী ঘৰ নং : 365 ক বয়স : 27 লিঙ্গ : পুৰুষ | GGY0634089 ফটো উপলব্ধ | # 438 নাম : ছৈয়দুল ইছলাম পিতাৰ নাম: আক্কাছ আলী ঘৰ নং : 365 ক বয়স : 27 লিঙ্গ : পুৰুষ | GGY0634063 ফটো উপলব্ধ |
| 439 নাম : ৰাশিদা খাতুন স্বামীৰ নাম: ৰাশিদুল হক ঘৰ নং : 365 ক বয়স : 24 লিঙ্গ : মহিলা | GGY0634113 ফটো উপলব্ধ | 440 নাম : মমিনা খাতুন স্বামীৰ নাম: ইমামুল হক ঘৰ নং : 365 আ বয়স : 24 লিঙ্গ : মহিলা | ROM0117176 ফটো উপলব্ধ | # 441 নাম : ছালেহা খাতুন স্বামীৰ নাম: আক্কাছ আলী ঘৰ নং : 365 ক বয়স : 55 লিঙ্গ : মহিলা | GGY0012332 ফটো উপলব্ধ |
| E 442 নাম : আব্দুল হামেদ পিতাৰ নাম: ছব্বাৰ আলী ঘৰ নং : 365 বয়স : 68 লিঙ্গ : পুৰুষ | GGY0012333 ফটো উপলব্ধ | 443 নাম : ৰমিছা খাতুন স্বামীৰ নাম: আব্দুল হামেদ ঘৰ নং : 365 বয়স : 60 লিঙ্গ : মহিলা | GGY0012334 ফটো উপলব্ধ | 444 নাম : আইজুল হক পিতাৰ নাম: আব্দুল হামেদ ঘৰ নং : 365 বয়স : 38 লিঙ্গ : পুৰুষ | GGY0012335 ফটো উপলব্ধ |
| 445 নাম : আনোৱাৰা বেগম স্বামীৰ নাম: আইজুল হক ঘৰ নং : 366 বয়স : 34 লিঙ্গ : মহিলা | GGY0126268 ফটো উপলব্ধ | # 446 নাম : ফাতেমা খাতুন স্বামীৰ নাম: মহিজুল ইছলাম ঘৰ নং : 366 বয়স : 32 লিঙ্গ : মহিলা | GGY0204537 ফটো উপলব্ধ | 447 নাম : মহিজুল ইছলাম পিতাৰ নাম: আঃ হামেদ ঘৰ নং : 366 বয়স : 32 লিঙ্গ : পুৰুষ | GGY0012337 ফটো উপলব্ধ |
| 448 নাম : নাজিমা খাতুন পিতাৰ নাম: আব্দুল হামেদ ঘৰ নং : 366 বয়স : 23 লিঙ্গ : মহিলা | ROM0053314 ফটো উপলব্ধ | 449 নাম : নৰজুল হক পিতাৰ নাম: আব্দুল হামেদ ঘৰ নং : 369 বয়স : 45 লিঙ্গ : পুৰুষ | GGY0012338 ফটো উপলব্ধ | # 450 নাম : জোসনাৰা বেগম স্বামীৰ নাম: নৰজুল হক ঘৰ নং : 369 বয়স : 45 লিঙ্গ : মহিলা | GGY0012339 ফটো উপলব্ধ |

| | | | | | |
|--|--------------------------|---|--------------------------|--|--------------------------|
| 451 নাম : আকলিমা খাতুন পিতাৰ নাম: আলাল উদ্দিন খাঁন ঘৰ নং : ৩৬৭ বয়স : 27 লিঙ্গ : মহিলা | GGY0384156 ফটো উপলব্ধ | 452 নাম : ছমেদ আলী পিতাৰ নাম: জবৰ আলী ঘৰ নং : ৩৬৮ বয়স : 75 লিঙ্গ : পুৰুষ | GGY0012340 ফটো উপলব্ধ | 453 নাম : ছাহেবা খাতুন স্বামীৰ নাম: ছমেদ আলী ঘৰ নং : ৩৬৮ বয়স : 63 লিঙ্গ : মহিলা | GGY0012341 ফটো উপলব্ধ |
| # 454 নাম : নুৰ জামাল পিতাৰ নাম: ছমেদ আলী ঘৰ নং : ৩৬৮ বয়স : 45 লিঙ্গ : পুৰুষ | GGY0012342 ফটো উপলব্ধ | 455 নাম : পাৰবিনা খাতুন স্বামীৰ নাম: নুৰ জামাল ঘৰ নং : ৩৬৮ বয়স : 28 লিঙ্গ : মহিলা | GGY0384198 ফটো উপলব্ধ | # 456 নাম : বশিদুল হক পিতাৰ নাম: ছমেদ আলী ঘৰ নং : ৩৬৮ বয়স : 26 লিঙ্গ : পুৰুষ | GGY0414920 ফটো উপলব্ধ |
| # 457 নাম : মোবাৰক আলী পিতাৰ নাম: ছমেদ আলী ঘৰ নং : ৩৬৮ বয়স : 24 লিঙ্গ : পুৰুষ | GGY0414771 ফটো উপলব্ধ | 458 নাম : আফিয়া বেগম স্বামীৰ নাম: হালিম উদ্দিন ঘৰ নং : ৩৭০ বয়স : 32 লিঙ্গ : মহিলা | GGY0127456 ফটো উপলব্ধ | S 459 নাম : আজগৰ আৰু পিতাৰ নাম: মমতাজ আলি ঘৰ নং : ৩৭১ বয়স : 46 লিঙ্গ : পুৰুষ | GGY0012343 ফটো উপলব্ধ |
| # 460 নাম : নুৰ বান স্বামীৰ নাম: আজগৰ আলী ঘৰ নং : ৩৭১ বয়স : 39 লিঙ্গ : মহিলা | GGY0533190 ফটো উপলব্ধ | 461 নাম : আব্দুল হক পিতাৰ নাম: আজগৰ আলী ঘৰ নং : 371 বয়স : 30 লিঙ্গ : পুৰুষ | ROM0232454 ফটো উপলব্ধ | # 462 নাম : ফাতেমা খাতুন স্বামীৰ নাম: জিন্নত আলী ঘৰ নং : ৩৭২ বয়স : 65 লিঙ্গ : মহিলা | GGY0012345 ফটো উপলব্ধ |
| 463 নাম : বফিকুল ইছলাম পিতাৰ নাম: জিন্নত আলী ঘৰ নং : ৩৭২ বয়স : 38 লিঙ্গ : পুৰুষ | GGY0127589 ফটো উপলব্ধ | 464 নাম : মৰ্জিনা খাতুন স্বামীৰ নাম: বফিকুল ইছলাম ঘৰ নং : ৩৭২ বয়স : 33 লিঙ্গ : মহিলা | GGY0127597 ফটো উপলব্ধ | # 465 নাম : আজিজুল হক পিতাৰ নাম: জিন্নত আলী ঘৰ নং : ৩৭২ বয়স : 27 লিঙ্গ : পুৰুষ | GGY0127647 ফটো উপলব্ধ |
| 466 নাম : মনজিলা খাতুন স্বামীৰ নাম: আজিজুল হক ঘৰ নং : ৩৭২ বয়স : 29 লিঙ্গ : মহিলা | GGY0239251 ফটো উপলব্ধ | 467 নাম : আছিয়া খাতুন স্বামীৰ নাম: ছফিকুল ইছলাম ঘৰ নং : ৩৭৩ বয়স : 43 লিঙ্গ : মহিলা | GGY0012347 ফটো উপলব্ধ | # 468 নাম : ছফিকুল ইছলাম পিতাৰ নাম: জিন্নত আলী ঘৰ নং : ৩৭৩ বয়স : 47 লিঙ্গ : পুৰুষ | GGY0012346 ফটো উপলব্ধ |
| 469 নাম : ছাবিনা খাতুন পিতাৰ নাম: ছফিকুল ইছলাম ঘৰ নং : 373 বয়স : 20 লিঙ্গ : মহিলা | ROM0236000 ফটো উপলব্ধ | # 470 নাম : আমেনা খাতুন স্বামীৰ নাম: মগৰ আলী ঘৰ নং : ৩৭৪ বয়স : 60 লিঙ্গ : মহিলা | GGY0012348 ফটো উপলব্ধ | # 471 নাম : ছাবেদ আলী পিতাৰ নাম: মুমালী মীৰ ঘৰ নং : ৩৭৫ বয়স : 45 লিঙ্গ : পুৰুষ | GGY0012349 ফটো উপলব্ধ |
| # 472 নাম : নুৰ বান স্বামীৰ নাম: ছাবেদ আলী ঘৰ নং : ৩৭৫ বয়স : 44 লিঙ্গ : মহিলা | GGY0012350 ফটো উপলব্ধ | 473 নাম : সাহিদা খাতুন পিতাৰ নাম: ছাবেদ আলী ঘৰ নং : 375 বয়স : 28 লিঙ্গ : মহিলা | ROM0186874 ফটো উপলব্ধ | # 474 নাম : নুৰ হুছেন পিতাৰ নাম: ছাবেদ আলী ঘৰ নং : 375 বয়স : 20 লিঙ্গ : পুৰুষ | ROM0019422 ফটো উপলব্ধ |
| # 475 নাম : জায়েদা খাতুন পিতাৰ নাম: মুমালী মীৰ ঘৰ নং : ৩৭৬ বয়স : 55 লিঙ্গ : মহিলা | GGY0012351 ফটো উপলব্ধ | 476 নাম : জাহাৰা খাতুন পিতাৰ নাম: মুমালী মীৰ ঘৰ নং : ৩৭৬ বয়স : 50 লিঙ্গ : মহিলা | GGY0012352 ফটো উপলব্ধ | # 477 নাম : ছাহিনা খাতুন স্বামীৰ নাম: শুকুৰ আলী ঘৰ নং : ৩৭৭ বয়স : 63 লিঙ্গ : মহিলা | GGY0012353 ফটো উপলব্ধ |
| E 478 নাম : হালিমা খাতুন স্বামীৰ নাম: আৰুছ আলী ঘৰ নং : ৩৭৮ বয়স : 50 লিঙ্গ : মহিলা | GGY0012355 ফটো উপলব্ধ | 479 নাম : জহুৰা খাতুন স্বামীৰ নাম: মজিবুৰ বহমান ঘৰ নং : ৩৭৮ বয়স : 30 লিঙ্গ : মহিলা | GGY0538165 ফটো উপলব্ধ | 480 নাম : মজিবুৰ বহমান পিতাৰ নাম: মুত আৰুছ আলী ঘৰ নং : ৩৭৮ বয়স : 29 লিঙ্গ : পুৰুষ | GGY0235861 ফটো উপলব্ধ |

| | | | | | |
|--|--------------------------|---|--------------------------|---|--------------------------|
| 481 নাম : জৰিনা খাতুন পিতাৰ নাম: আকীছ আলী ঘৰ নং : 378 বয়স : 22 লিঙ্গ : মহিলা | ROM0212985 ফটো উপলব্ধ | 482 নাম : আবদুল হামিদ পিতাৰ নাম: আব্দুল বহিম ঘৰ নং : 399 বয়স : 76 লিঙ্গ : পুৰুষ | GGY0012356 ফটো উপলব্ধ | 483 নাম : স্বাৰ বান স্বামীৰ নাম: আব্দুল হামিদ ঘৰ নং : 399 বয়স : 68 লিঙ্গ : মহিলা | GGY1455067 ফটো উপলব্ধ |
| 484 নাম : ছাইদুল ইছলাম পিতাৰ নাম: আব্দুল হামিদ ঘৰ নং : 399 বয়স : 45 লিঙ্গ : পুৰুষ | GGY0012357 ফটো উপলব্ধ | 485 নাম : বাহিমা খাতুন স্বামীৰ নাম: ছাইদুল ইছলাম ঘৰ নং : 399 বয়স : 40 লিঙ্গ : মহিলা | GGY0012358 ফটো উপলব্ধ | 486 নাম : মজিবুৰ বহমান পিতাৰ নাম: আব্দুল হামিদ ঘৰ নং : 399 বয়স : 38 লিঙ্গ : পুৰুষ | GGY0012359 ফটো উপলব্ধ |
| 487 নাম : আকলিমা খাতুন স্বামীৰ নাম: মজিবুৰ বহমান ঘৰ নং : 399 বয়স : 35 লিঙ্গ : মহিলা | GGY1455103 ফটো উপলব্ধ | 488 নাম : ছমেদ আলী পিতাৰ নাম: আব্দুল বহিম ঘৰ নং : 399 বয়স : 65 লিঙ্গ : পুৰুষ | GGY0012360 ফটো উপলব্ধ | 489 নাম : আছিয়া খাতুন স্বামীৰ নাম: ছমেদ আলী ঘৰ নং : 399 বয়স : 58 লিঙ্গ : মহিলা | GGY0012361 ফটো উপলব্ধ |
| 490 নাম : শ্বৰিফুল ইছলাম পিতাৰ নাম: ছমেদ আলী ঘৰ নং : 399 বয়স : 32 লিঙ্গ : পুৰুষ | GGY0322875 ফটো উপলব্ধ | 491 নাম : মাইনুল আলী পিতাৰ নাম: ছমেদ আলী ঘৰ নং : 399 বয়স : 28 লিঙ্গ : পুৰুষ | GGY0128769 ফটো উপলব্ধ | 492 নাম : আঞ্জোমা খাতুন স্বামীৰ নাম: শ্বৰিফুল ইছলাম ঘৰ নং : 399 বয়স : 27 লিঙ্গ : মহিলা | GGY0322909 ফটো উপলব্ধ |
| 493 নাম : আমিনা খাতুন স্বামীৰ নাম: মাইনুল আলী ঘৰ নং : 399 বয়স : 25 লিঙ্গ : মহিলা | GGY0543918 ফটো উপলব্ধ | 494 নাম : ছাইফুল ইছলাম পিতাৰ নাম: ছমেদ আলী ঘৰ নং : 381ক বয়স : 38 লিঙ্গ : পুৰুষ | GGY1455147 ফটো উপলব্ধ | 495 নাম : ফুলেছা খাতুন স্বামীৰ নাম: ছাইফুল ইছলাম ঘৰ নং : 381ক বয়স : 35 লিঙ্গ : মহিলা | GGY0128736 ফটো উপলব্ধ |
| 496 নাম : নৰজাহান বেগম স্বামীৰ নাম: আব্দুল কৰিম ঘৰ নং : 399 বয়স : 65 লিঙ্গ : মহিলা | GGY0012362 ফটো উপলব্ধ | 497 নাম : নৰ মোহাম্মদ পিতাৰ নাম: আব্দুল কৰিম ঘৰ নং : 399 বয়স : 43 লিঙ্গ : পুৰুষ | GGY0012363 ফটো উপলব্ধ | 498 নাম : মৰ্জিনা খাতুন স্বামীৰ নাম: নৰ মোহাম্মদ ঘৰ নং : 399 বয়স : 39 লিঙ্গ : মহিলা | GGY0012364 ফটো উপলব্ধ |
| # 499 নাম : জহুৰা খাতুন পিতাৰ নাম: আব্দুল কৰিম ঘৰ নং : 399 বয়স : 47 লিঙ্গ : মহিলা | GGY0012365 ফটো উপলব্ধ | E 500 নাম : সুৰজ বান পিতাৰ নাম: চঞ্জিদ্দিন ঘৰ নং : 399 বয়স : 77 লিঙ্গ : মহিলা | GGY0012366 ফটো উপলব্ধ | 501 নাম : আহম্মদ আলী পিতাৰ নাম: মমতাজ আলী ঘৰ নং : 399 বয়স : 60 লিঙ্গ : পুৰুষ | GGY0012367 ফটো উপলব্ধ |
| 502 নাম : ফুলেছা খাতুন স্বামীৰ নাম: আহম্মদ আলী ঘৰ নং : 399 বয়স : 56 লিঙ্গ : মহিলা | GGY0012368 ফটো উপলব্ধ | 503 নাম : নবিজান খাতুন স্বামীৰ নাম: আহম্মদ আলী ঘৰ নং : 399 বয়স : 50 লিঙ্গ : মহিলা | GGY0012370 ফটো উপলব্ধ | 504 নাম : নৰজাহান বেগম স্বামীৰ নাম: আবু কাসেম ঘৰ নং : 399 বয়স : 31 লিঙ্গ : মহিলা | GGY1182823 ফটো উপলব্ধ |
| 505 নাম : আবু কাসেম পিতাৰ নাম: আহম্মদ আলী ঘৰ নং : 399 বয়স : 28 লিঙ্গ : পুৰুষ | GGY0241554 ফটো উপলব্ধ | 506 নাম : আবুল হুছেইন পিতাৰ নাম: আহম্মদ আলী ঘৰ নং : 399 বয়স : 27 লিঙ্গ : পুৰুষ | GGY0241703 ফটো উপলব্ধ | 507 নাম : ছোলেমা খাতুন স্বামীৰ নাম: আব্দুল হুছেইন ঘৰ নং : 399 বয়স : 26 লিঙ্গ : মহিলা | GGY0415000 ফটো উপলব্ধ |
| 508 নাম : পাৰমিনা খাতুন স্বামীৰ নাম: নৰ জামাল হুছেইন ঘৰ নং : 399 বয়স : 26 লিঙ্গ : মহিলা | GGY0645457 ফটো উপলব্ধ | 509 নাম : তছলিমা খাতুন স্বামীৰ নাম: মোজামেল হুসেন ঘৰ নং : 384 বয়স : 25 লিঙ্গ : মহিলা | ROM0136853 ফটো উপলব্ধ | 510 নাম : নৰ জামাল হুছেইন পিতাৰ নাম: আহম্মদ আলী ঘৰ নং : 399 বয়স : 23 লিঙ্গ : পুৰুষ | GGY0520452 ফটো উপলব্ধ |

| | | | | | |
|--|--------------------------|--|--------------------------|---|--------------------------|
| 511 নাম : মেৰাজুল ইছলাম পিতাৰ নাম : আহাম্মদ আলী ঘৰ নং : 384 বয়স : 21 লিঙ্গ : পুৰুষ | ROM0162891 ফটো উপলব্ধ | # 512 নাম : কুদ্দুছ আলী পিতাৰ নাম : বাচিৰ উদ্দিন ঘৰ নং : 385 বয়স : 50 লিঙ্গ : পুৰুষ | GGY0012372 ফটো উপলব্ধ | # 513 নাম : ৰফিজা খাতুন স্বামীৰ নাম : কুদ্দুছ আলী ঘৰ নং : 385 বয়স : 45 লিঙ্গ : মহিলা | GGY0012373 ফটো উপলব্ধ |
| 514 নাম : অনিমা কৰ্মকাৰ স্বামীৰ নাম : ৰফিকুল ইছলাম ঘৰ নং : 385 বয়স : 34 লিঙ্গ : মহিলা | GGY0600130 ফটো উপলব্ধ | 515 নাম : ৰফিকুল ইছলাম পিতাৰ নাম : কুদ্দুছ আলী ঘৰ নং : 385 বয়স : 32 লিঙ্গ : পুৰুষ | GGY0128975 ফটো উপলব্ধ | 516 নাম : ছফিকুল ইছলাম পিতাৰ নাম : কুদ্দুছ আলী ঘৰ নং : 385 বয়স : 30 লিঙ্গ : পুৰুষ | GGY0239772 ফটো উপলব্ধ |
| 517 নাম : নাজমা খাতুন পিতাৰ নাম : কুদ্দুছ আলী ঘৰ নং : 385 বয়স : 22 লিঙ্গ : মহিলা | ROM0237263 ফটো উপলব্ধ | 518 নাম : পাৰবিনা খাতুন স্বামীৰ নাম : ছফিকুল ইছলাম ঘৰ নং : 385 বয়স : 21 লিঙ্গ : মহিলা | ROM0237289 ফটো উপলব্ধ | 519 নাম : জিয়াৰুল হক পিতাৰ নাম : কুদ্দুছ আলী ঘৰ নং : 385 বয়স : 20 লিঙ্গ : পুৰুষ | ROM0237347 ফটো উপলব্ধ |
| # 520 নাম : হনুফা খাতুন স্বামীৰ নাম : জৈন উদ্দিন ঘৰ নং : 386 বয়স : 40 লিঙ্গ : মহিলা | GGY0012375 ফটো উপলব্ধ | # 521 নাম : হাবিবুৰ ৰহমান পিতাৰ নাম : জৈন উদ্দিন ঘৰ নং : 386 বয়স : 35 লিঙ্গ : পুৰুষ | GGY0012376 ফটো উপলব্ধ | 522 নাম : মোছা মাকন পিতাৰ নাম : জৈন উদ্দিন ঘৰ নং : 386 বয়স : 33 লিঙ্গ : মহিলা | GGY0012379 ফটো উপলব্ধ |
| 523 নাম : নাছিমা খাতুন পিতাৰ নাম : জৈন উদ্দিন ঘৰ নং : 386 বয়স : 25 লিঙ্গ : মহিলা | ROM0220830 ফটো উপলব্ধ | 524 নাম : তছলিমা খাতুন পিতাৰ নাম : জৈন উদ্দিন ঘৰ নং : 386 বয়স : 19 লিঙ্গ : মহিলা | ROM0220962 ফটো উপলব্ধ | 525 নাম : ইদ্রিছ আলী পিতাৰ নাম : জৈন উদ্দিন ঘৰ নং : 389 বয়স : 48 লিঙ্গ : পুৰুষ | GGY0012380 ফটো উপলব্ধ |
| 526 নাম : জেলেকা খাতুন স্বামীৰ নাম : ইদ্রিছ আলী ঘৰ নং : 389 বয়স : 45 লিঙ্গ : মহিলা | GGY1455330 ফটো উপলব্ধ | 527 নাম : এবাদুল ইছলাম পিতাৰ নাম : ইদ্রিছ আলী ঘৰ নং : 387 বয়স : 23 লিঙ্গ : পুৰুষ | ROM0213967 ফটো উপলব্ধ | 528 নাম : অল্ফ জুল হক পিতাৰ নাম : ইদ্রিছ আলী ঘৰ নং : 387 বয়স : 21 লিঙ্গ : পুৰুষ | ROM0071381 ফটো উপলব্ধ |
| 529 নাম : নেকিবুৰ ৰহমান পিতাৰ নাম : ইদ্রিছ আলী ঘৰ নং : 387 বয়স : 19 লিঙ্গ : পুৰুষ | ROM0213975 ফটো উপলব্ধ | 530 নাম : মজিবুৰ ৰহমান পিতাৰ নাম : জৈন উদ্দিন ঘৰ নং : 388 বয়স : 45 লিঙ্গ : পুৰুষ | GGY1455341 ফটো উপলব্ধ | 531 নাম : হুচনাৰা বেগম স্বামীৰ নাম : মজিবুৰ ৰহমান ঘৰ নং : 388 বয়স : 40 লিঙ্গ : মহিলা | GGY1455352 ফটো উপলব্ধ |
| 532 নাম : মিনাজুল আলম পিতাৰ নাম : মজিবুৰ ৰহমান ঘৰ নং : 388 বয়স : 20 লিঙ্গ : পুৰুষ | ROM0031484 ফটো উপলব্ধ | 533 নাম : আব্দুল মজিদ পিতাৰ নাম : তমিজ উদ্দিন ঘৰ নং : 389 বয়স : 38 লিঙ্গ : পুৰুষ | GGY0012381 ফটো উপলব্ধ | 534 নাম : আনোৱাৰা বেগম স্বামীৰ নাম : আব্দুল মজিদ ঘৰ নং : 389 বয়স : 36 লিঙ্গ : মহিলা | GGY0012382 ফটো উপলব্ধ |
| 535 নাম : ছোৰহাব আলী পিতাৰ নাম : তমিজ উদ্দিন ঘৰ নং : 390 বয়স : 53 লিঙ্গ : পুৰুষ | GGY0012383 ফটো উপলব্ধ | 536 নাম : ৰৌহনাৰা বেগম স্বামীৰ নাম : ছোৰহাব আলী ঘৰ নং : 390 বয়স : 47 লিঙ্গ : মহিলা | GGY0012384 ফটো উপলব্ধ | 537 নাম : ৰাইজুল ইছলাম পিতাৰ নাম : ছোৰহাব আলী ঘৰ নং : 390 বয়স : 27 লিঙ্গ : পুৰুষ | GGY0525931 ফটো উপলব্ধ |
| 538 নাম : চাহিদুল ইছলাম পিতাৰ নাম : সুৰহাব আলী ঘৰ নং : 390 বয়স : 26 লিঙ্গ : পুৰুষ | ROM0213991 ফটো উপলব্ধ | 539 নাম : ফাতেমা খাতুন পিতাৰ নাম : সুৰহাব আলী ঘৰ নং : 390 বয়স : 23 লিঙ্গ : মহিলা | ROM0212837 ফটো উপলব্ধ | E 540 নাম : জাহিদুল ইছলাম পিতাৰ নাম : ছোৰহাব আলী ঘৰ নং : 390 বয়স : 22 লিঙ্গ : পুৰুষ | ROM0018671 ফটো উপলব্ধ |

| | | | | | |
|--|--------------------------|---|--------------------------|---|--------------------------|
| 541 নাম : হজৰত আলী পিতাৰ নাম: তমিজ উদ্দিন ঘৰ নং : ৩৯১ বয়স : 50 লিঙ্গ : পুৰুষ | GGY0012385 ফটো উপলব্ধ | 542 নাম : বাহিমা খাতুন স্বামীৰ নাম: হজৰত আলী ঘৰ নং : ৩৯১ বয়স : 43 লিঙ্গ : মহিলা | GGY0012386 ফটো উপলব্ধ | # 543 নাম : ইজাজ ল হক পিতাৰ নাম: হজৰত আলী ঘৰ নং : ৩৯১ বয়স : 27 লিঙ্গ : পুৰুষ | GGY0538157 ফটো উপলব্ধ |
| 544 নাম : ফাৰজিনা খাতুন স্বামীৰ নাম: ইজাজুল হক ঘৰ নং : ৩৯১ বয়স : 26 লিঙ্গ : মহিলা | GGY0534784 ফটো উপলব্ধ | 545 নাম : হৰীদল হক পিতাৰ নাম: হজৰত আলী ঘৰ নং : 391 বয়স : 23 লিঙ্গ : পুৰুষ | ROM0212878 ফটো উপলব্ধ | 546 নাম : মুৰ্শেদ আলী পিতাৰ নাম: তমিজ উদ্দিন ঘৰ নং : ৩৯২ বয়স : 45 লিঙ্গ : পুৰুষ | GGY0012387 ফটো উপলব্ধ |
| 547 নাম : মনোৱাৰা বেগম স্বামীৰ নাম: মুৰ্শেদ আলী ঘৰ নং : ৩৯২ বয়স : 40 লিঙ্গ : মহিলা | GGY0012388 ফটো উপলব্ধ | 548 নাম : ফকৰ উদ্দিন পিতাৰ নাম: মুৰ্শেদ আলী ঘৰ নং : 392 বয়স : 23 লিঙ্গ : পুৰুষ | ROM0033415 ফটো উপলব্ধ | 549 নাম : আছান আলী পিতাৰ নাম: তমিজ উদ্দিন ঘৰ নং : ৩৯৩ বয়স : 45 লিঙ্গ : পুৰুষ | GGY0012389 ফটো উপলব্ধ |
| 550 নাম : মইনা খাতুন স্বামীৰ নাম: আছান আলী ঘৰ নং : ৩৯৩ বয়স : 41 লিঙ্গ : মহিলা | GGY0012390 ফটো উপলব্ধ | 551 নাম : আছমিনা বেগম পিতাৰ নাম: আছান আলী ঘৰ নং : 393 বয়স : 23 লিঙ্গ : মহিলা | ROM0214023 ফটো উপলব্ধ | 552 নাম : মনিৰুল ইছলাম পিতাৰ নাম: আছান আলী ঘৰ নং : 393 বয়স : 21 লিঙ্গ : পুৰুষ | ROM0214007 ফটো উপলব্ধ |
| # 553 নাম : হাজেৰা খাতুন স্বামীৰ নাম: হুছেইন আলী ঘৰ নং : ৩৯৪ বয়স : 46 লিঙ্গ : মহিলা | GGY0012392 ফটো উপলব্ধ | 554 নাম : কুলছুম বিবি পিতাৰ নাম: হুছেইন আলী ঘৰ নং : ৩৯৪ বয়স : 34 লিঙ্গ : মহিলা | GGY0129767 ফটো উপলব্ধ | 555 নাম : ৰমিছা খাতুন পিতাৰ নাম: হুছেইন আলী ঘৰ নং : ৩৯৪ বয়স : 27 লিঙ্গ : মহিলা | GGY0241893 ফটো উপলব্ধ |
| 556 নাম : মফিজ উদ্দিন পিতাৰ নাম: হুছেইন আলী ঘৰ নং : 394 বয়স : 21 লিঙ্গ : পুৰুষ | ROM0213983 ফটো উপলব্ধ | # 557 নাম : আব্দুল চুবান পিতাৰ নাম: ফজৰ আলী ঘৰ নং : ৩৯৫ বয়স : 46 লিঙ্গ : পুৰুষ | GGY0012393 ফটো উপলব্ধ | # 558 নাম : ৰহিমা খাতুন স্বামীৰ নাম: আব্দুল চুবান ঘৰ নং : ৩৯৫ বয়স : 42 লিঙ্গ : মহিলা | GGY0012394 ফটো উপলব্ধ |
| 559 নাম : আব্দুল ৰহমান পিতাৰ নাম: ফজৰ আলী ঘৰ নং : ৩৯৬ বয়স : 71 লিঙ্গ : পুৰুষ | GGY0012395 ফটো উপলব্ধ | 560 নাম : চুফিয়া খাতুন স্বামীৰ নাম: আব্দুল ৰহমান ঘৰ নং : ৩৯৬ বয়স : 66 লিঙ্গ : মহিলা | GGY0012396 ফটো উপলব্ধ | 561 নাম : বাহিমা খাতুন পিতাৰ নাম: আব্দুল ৰহমান ঘৰ নং : ৩৯৬ বয়স : 45 লিঙ্গ : মহিলা | GGY0012397 ফটো উপলব্ধ |
| # 562 নাম : শহিদুল ইছলাম পিতাৰ নাম: আব্দুল ৰহমান ঘৰ নং : ৩৯৬ বয়স : 40 লিঙ্গ : পুৰুষ | GGY0012398 ফটো উপলব্ধ | 563 নাম : ফৰিদা খাতুন স্বামীৰ নাম: শহিদুল ইছলাম ঘৰ নং : ৩৯৬ বয়স : 36 লিঙ্গ : মহিলা | GGY0012399 ফটো উপলব্ধ | 564 নাম : ফৰিদা খাতুন স্বামীৰ নাম: মফিদুল ইছলাম ঘৰ নং : ৩৯৬ বয়স : 35 লিঙ্গ : মহিলা | GGY0012401 ফটো উপলব্ধ |
| 565 নাম : মফিদুল ইছলাম পিতাৰ নাম: আব্দুল ৰহমান ঘৰ নং : ৩৯৬ বয়স : 34 লিঙ্গ : পুৰুষ | GGY0012400 ফটো উপলব্ধ | 566 নাম : আব্দুল হামেদ পিতাৰ নাম: ফজৰ আলী ঘৰ নং : ৩৯৭ বয়স : 76 লিঙ্গ : পুৰুষ | GGY0012402 ফটো উপলব্ধ | 567 নাম : ফুলেছা খাতুন স্বামীৰ নাম: আব্দুল হামেদ ঘৰ নং : ৩৯৭ বয়স : 58 লিঙ্গ : মহিলা | GGY0012403 ফটো উপলব্ধ |
| 568 নাম : হালিমা খাতুন স্বামীৰ নাম: আব্দুল হামেদ ঘৰ নং : ৩৯৭ বয়স : 56 লিঙ্গ : মহিলা | GGY0012404 ফটো উপলব্ধ | 569 নাম : ফজিলা খাতুন পিতাৰ নাম: আব্দুল হামিদ ঘৰ নং : ৩৯৭ বয়স : 48 লিঙ্গ : মহিলা | GGY0012405 ফটো উপলব্ধ | # 570 নাম : আলাল উদ্দিন পিতাৰ নাম: আব্দুল হামেদ ঘৰ নং : ৩৯৭ বয়স : 45 লিঙ্গ : পুৰুষ | GGY0012406 ফটো উপলব্ধ |

| | | | | | |
|---|--------------------------|--|--------------------------|--|--------------------------|
| # 571 নাম : জালাল উদ্দিন পিতাৰ নাম: আব্দুল হামেদ ঘৰ নং : ৩৯৭ বয়স : 42 লিঙ্গ : পুৰুষ | GGY1455670 ফটো উপলব্ধ | # 572 নাম : কমলা খাতুন স্বামীৰ নাম: আলীল উদ্দিন ঘৰ নং : ৩৯৭ বয়স : 41 লিঙ্গ : মহিলা | GGY0012407 ফটো উপলব্ধ | 573 নাম : বকলা খাতুন স্বামীৰ নাম: জালাল উদ্দিন ঘৰ নং : ৩৯৭ বয়স : 39 লিঙ্গ : মহিলা | GGY0012408 ফটো উপলব্ধ |
| E 574 নাম : বেজিয়া খাতুন পিতাৰ নাম: কামাল উদ্দিন ঘৰ নং : ৩৯৭ বয়স : 36 লিঙ্গ : মহিলা | GGY0012409 ফটো উপলব্ধ | # 575 নাম : কামাল উদ্দিন পিতাৰ নাম: আব্দুল হামিদ ঘৰ নং : ৩৯৭ বয়স : 35 লিঙ্গ : পুৰুষ | GGY1455590 ফটো উপলব্ধ | 576 নাম : মফিদা খাতুন স্বামীৰ নাম: দুলাল উদ্দিন ঘৰ নং : ৩৯৭ বয়স : 35 লিঙ্গ : মহিলা | GGY0129908 ফটো উপলব্ধ |
| # 577 নাম : দুলাল উদ্দিন পিতাৰ নাম: আব্দুল হামেদ ঘৰ নং : ৩৯৭ বয়স : 29 লিঙ্গ : পুৰুষ | GGY0129866 ফটো উপলব্ধ | 578 নাম : তছমিনা খাতুন পিতাৰ নাম: আব্দুল হামেদ ঘৰ নং : ৩৯৭ বয়স : 27 লিঙ্গ : মহিলা | GGY0238600 ফটো উপলব্ধ | 579 নাম : বিল্লাল উদ্দিন পিতাৰ নাম: আব্দুল হামিদ ঘৰ নং : ৩৯৭ বয়স : 26 লিঙ্গ : পুৰুষ | GGY0525220 ফটো উপলব্ধ |
| 580 নাম : আইমন নেছা স্বামীৰ নাম: কামাল উদ্দিন ঘৰ নং : ৩৯৭ বয়স : 26 লিঙ্গ : মহিলা | GGY0532671 ফটো উপলব্ধ | 581 নাম : আইনুল হক পিতাৰ নাম: আব্দুল হামেদ ঘৰ নং : 397 বয়স : 21 লিঙ্গ : পুৰুষ | ROM0225102 ফটো উপলব্ধ | E 582 নাম : সমছেৰ আলী পিতাৰ নাম: আয়ুব আলী ঘৰ নং : ৩৯৮ বয়স : 90 লিঙ্গ : পুৰুষ | GGY0012410 ফটো উপলব্ধ |
| 583 নাম : কুলচুম বিবি স্বামীৰ নাম: সমছেৰ আলী ঘৰ নং : ৩৯৮ বয়স : 77 লিঙ্গ : মহিলা | GGY0012411 ফটো উপলব্ধ | 584 নাম : হাজেৰা খাতুন পিতাৰ নাম: আয়ুব আলী ঘৰ নং : ৩৯৮ বয়স : 71 লিঙ্গ : মহিলা | GGY0242271 ফটো উপলব্ধ | E 585 নাম : জবেদা খাতুন পিতাৰ নাম: আয়ুব আলী ঘৰ নং : ৩৯৮ বয়স : 51 লিঙ্গ : মহিলা | GGY0385757 ফটো উপলব্ধ |
| S 586 নাম : আকলিনা খাতুন স্বামীৰ নাম: নুৰুল হক ঘৰ নং : 398 বয়স : 25 লিঙ্গ : মহিলা | GGY0600379 ফটো উপলব্ধ | 587 নাম : নুৰুল হক পিতাৰ নাম: মৃত নাছিব আলী ঘৰ নং : ৩৯৮ ক বয়স : 35 লিঙ্গ : পুৰুষ | GGY0236752 ফটো উপলব্ধ | 588 নাম : মুমেনা খাতুন স্বামীৰ নাম: নুৰুল হক ঘৰ নং : ৩৯৮ ক বয়স : 33 লিঙ্গ : মহিলা | GGY0236232 ফটো উপলব্ধ |
| 589 নাম : আবুল নছৰ পিতাৰ নাম: সমছেৰ আলী ঘৰ নং : ৩৯৯ বয়স : 43 লিঙ্গ : পুৰুষ | GGY0012412 ফটো উপলব্ধ | 590 নাম : মনজিলা খাতুন স্বামীৰ নাম: আবুল নছৰ ঘৰ নং : ৩৯৯ বয়স : 38 লিঙ্গ : মহিলা | GGY0012413 ফটো উপলব্ধ | 591 নাম : আব তাহেৰ পিতাৰ নাম: সমছেৰ আলী ঘৰ নং : ৪০০ বয়স : 47 লিঙ্গ : পুৰুষ | GGY0012414 ফটো উপলব্ধ |
| # 592 নাম : কমলা খাতুন স্বামীৰ নাম: আবু তাহেৰ ঘৰ নং : ৪০০ বয়স : 43 লিঙ্গ : মহিলা | GGY0012415 ফটো উপলব্ধ | 593 নাম : আবুল কালাম পিতাৰ নাম: সমছেৰ আলী ঘৰ নং : ৪০১ বয়স : 50 লিঙ্গ : পুৰুষ | GGY0012416 ফটো উপলব্ধ | 594 নাম : ছাহেৰা খাতুন স্বামীৰ নাম: আবুল কালাম ঘৰ নং : ৪০১ বয়স : 46 লিঙ্গ : মহিলা | GGY0012417 ফটো উপলব্ধ |
| 595 নাম : ছাদিকুল ইছলাম পিতাৰ নাম: আবুল কালাম ঘৰ নং : ৪০১ বয়স : 28 লিঙ্গ : পুৰুষ | GGY0243030 ফটো উপলব্ধ | 596 নাম : আশিকুল ইছলাম পিতাৰ নাম: আবুল কালাম ঘৰ নং : ৪০৪ বয়স : 24 লিঙ্গ : পুৰুষ | GGY0599449 ফটো উপলব্ধ | 597 নাম : আব্দুল আজিত পিতাৰ নাম: আয়ুব আলী ঘৰ নং : ৪০২ বয়স : 72 লিঙ্গ : পুৰুষ | GGY0012418 ফটো উপলব্ধ |
| 598 নাম : বাহানা খাতুন স্বামীৰ নাম: আব্দুল আজিত ঘৰ নং : ৪০২ বয়স : 62 লিঙ্গ : মহিলা | GGY0012420 ফটো উপলব্ধ | 599 নাম : মুনচুৰা খাতুন স্বামীৰ নাম: আইজুল হক ঘৰ নং : ৪০২ বয়স : 32 লিঙ্গ : মহিলা | GGY0532622 ফটো উপলব্ধ | 600 নাম : আবুল হক পিতাৰ নাম: আব্দুল মজিদ ঘৰ নং : ৪০৩ বয়স : 44 লিঙ্গ : পুৰুষ | GGY0012421 ফটো উপলব্ধ |

| | | | | | |
|--|--------------------------|---|--------------------------|--|--------------------------|
| 601 নাম : তছলিমা খাতুন স্বামীৰ নাম: আবুল হক ঘৰ নং : 803 বয়স : 42 লিঙ্গ : মহিলা | GGY0012422 ফটো উপলব্ধ | 602 নাম : মিনহাজুল আলম পিতাৰ নাম: আবুল হক ঘৰ নং : 403 বয়স : 21 লিঙ্গ : পুৰুষ | ROM0113894 ফটো উপলব্ধ | E 603 নাম : আব্দুল মজিদ পিতাৰ নাম: আবুল আলী ঘৰ নং : 808 বয়স : 66 লিঙ্গ : পুৰুষ | GGY0012423 ফটো উপলব্ধ |
| 604 নাম : বাহিমা খাতুন স্বামীৰ নাম: আব্দুল মজিদ ঘৰ নং : 808 বয়স : 54 লিঙ্গ : মহিলা | GGY0012424 ফটো উপলব্ধ | 605 নাম : আইজুল হক পিতাৰ নাম: আব্দুল মজিদ ঘৰ নং : 808 বয়স : 37 লিঙ্গ : পুৰুষ | GGY0012425 ফটো উপলব্ধ | 606 নাম : ফৰিদা খাতুন পিতাৰ নাম: আব্দুল মজিদ ঘৰ নং : 808 বয়স : 33 লিঙ্গ : মহিলা | GGY0012426 ফটো উপলব্ধ |
| 607 নাম : আইনুল হক পিতাৰ নাম: আব্দুল মজিদ ঘৰ নং : 404 বয়স : 21 লিঙ্গ : পুৰুষ | ROM0030163 ফটো উপলব্ধ | 608 নাম : জুবেদা খাতুন স্বামীৰ নাম: আমিৰ উদ্দিন ঘৰ নং : 805 বয়স : 60 লিঙ্গ : মহিলা | GGY0012429 ফটো উপলব্ধ | # 609 নাম : মন্নাছ আলী পিতাৰ নাম: আমিৰ উদ্দিন ঘৰ নং : 805 বয়স : 45 লিঙ্গ : পুৰুষ | GGY0012430 ফটো উপলব্ধ |
| 610 নাম : মিনাৰা বেগম স্বামীৰ নাম: মন্নাছ আলী ঘৰ নং : 805 বয়স : 40 লিঙ্গ : মহিলা | GGY0012431 ফটো উপলব্ধ | # 611 নাম : খাইৰুল ইছলাম পিতাৰ নাম: আমিৰ উদ্দিন ঘৰ নং : 805 বয়স : 43 লিঙ্গ : পুৰুষ | GGY0386227 ফটো উপলব্ধ | # 612 নাম : এলিজা বেগম স্বামীৰ নাম: খাইৰুল ইছলাম ঘৰ নং : 805 বয়স : 33 লিঙ্গ : মহিলা | GGY0131797 ফটো উপলব্ধ |
| E 613 নাম : হাছেন বানু স্বামীৰ নাম: আফছৰ উদ্দিন ঘৰ নং : 806 বয়স : 80 লিঙ্গ : মহিলা | GGY0012433 ফটো উপলব্ধ | # 614 নাম : ছখিমা খাতুন স্বামীৰ নাম: নুৰুদ্দিন ঘৰ নং : 809 বয়স : 69 লিঙ্গ : মহিলা | GGY0012435 ফটো উপলব্ধ | # 615 নাম : কদুছ আলী পিতাৰ নাম: আফছৰ উদ্দিন ঘৰ নং : 809 বয়স : 50 লিঙ্গ : পুৰুষ | GGY0012436 ফটো উপলব্ধ |
| # 616 নাম : আহমিনা খাতুন স্বামীৰ নাম: কদুছ আলী ঘৰ নং : 809 বয়স : 45 লিঙ্গ : মহিলা | GGY0012437 ফটো উপলব্ধ | 617 নাম : আজগৰ আলী পিতাৰ নাম: নুৰুদ্দিন ঘৰ নং : 809 বয়স : 45 লিঙ্গ : পুৰুষ | GGY0012438 ফটো উপলব্ধ | # 618 নাম : বাশিদা খাতুন স্বামীৰ নাম: আজগৰ আলী ঘৰ নং : 809 বয়স : 38 লিঙ্গ : মহিলা | GGY0012440 ফটো উপলব্ধ |
| 619 নাম : মজিবুৰ বহমান পিতাৰ নাম: নুৰুদ্দিন ঘৰ নং : 809 বয়স : 35 লিঙ্গ : পুৰুষ | GGY0012441 ফটো উপলব্ধ | 620 নাম : নাজিমা বেগম স্বামীৰ নাম: মজিবুৰ বহমান ঘৰ নং : 809 বয়স : 33 লিঙ্গ : মহিলা | GGY0131896 ফটো উপলব্ধ | 621 নাম : আশা ফুল পিতাৰ নাম: কদুছ আলী ঘৰ নং : 407 বয়স : 22 লিঙ্গ : পুৰুষ | ROM0019224 ফটো উপলব্ধ |
| # 622 নাম : নসেদ আলী পিতাৰ নাম: বাচিৰ উদ্দিন ঘৰ নং : 808 বয়স : 56 লিঙ্গ : পুৰুষ | GGY0012442 ফটো উপলব্ধ | # 623 নাম : শহৰ জান স্বামীৰ নাম: নসেদ আলী ঘৰ নং : 808 বয়স : 55 লিঙ্গ : মহিলা | GGY0012443 ফটো উপলব্ধ | 624 নাম : বশিদুল হক পিতাৰ নাম: নসেদ আলী ঘৰ নং : 808 বয়স : 36 লিঙ্গ : পুৰুষ | GGY0131938 ফটো উপলব্ধ |
| # 625 নাম : কমলা খাতুন পিতাৰ নাম: নসেদ আলী ঘৰ নং : 808 বয়স : 33 লিঙ্গ : মহিলা | GGY0131946 ফটো উপলব্ধ | # 626 নাম : কুছুম বেগম স্বামীৰ নাম: বাহিদুল হক ঘৰ নং : 808 বয়স : 32 লিঙ্গ : মহিলা | GGY0235291 ফটো উপলব্ধ | 627 নাম : আছাদুল ইছলাম পিতাৰ নাম: নসেদ আলী ঘৰ নং : 408 বয়স : 24 লিঙ্গ : পুৰুষ | ROM0007062 ফটো উপলব্ধ |
| 628 নাম : বাসিদা খাতুন স্বামীৰ নাম: আছাদুল ইছলাম ঘৰ নং : 408 বয়স : 24 লিঙ্গ : মহিলা | ROM0007120 ফটো উপলব্ধ | 629 নাম : হৰজত আলী পিতাৰ নাম: বমজান আনী ঘৰ নং : 808 ক বয়স : 32 লিঙ্গ : পুৰুষ | GGY0239830 ফটো উপলব্ধ | 630 নাম : আলিমিন নেছা স্বামীৰ নাম: মাহামুদ আলী ঘৰ নং : 808 বয়স : 61 লিঙ্গ : মহিলা | GGY1456037 ফটো উপলব্ধ |

| | | | | | |
|---|--------------------------|---|--------------------------|---|--------------------------|
| # 631 নাম : আছিমিন নেছা স্বামীৰ নাম: মাহাম্মদ আলী ঘৰ নং : 80৯ বয়স : 55 লিঙ্গ : মহিলা | GGY1456059 ফটো উপলব্ধ | 632 নাম : আছিয়া খাতুন স্বামীৰ নাম: মাহাম্মদ আলী ঘৰ নং : 80৯ বয়স : 55 লিঙ্গ : মহিলা | GGY1456048 ফটো উপলব্ধ | 633 নাম : বাশিদ আলী পিতাৰ নাম: মাহাম্মদ আলী ঘৰ নং : 80৯ বয়স : 41 লিঙ্গ : পুৰুষ | GGY0012448 ফটো উপলব্ধ |
| 634 নাম : ফাতেমা খাতুন স্বামীৰ নাম: কামাল উদ্দিন ঘৰ নং : 80৯ বয়স : 36 লিঙ্গ : মহিলা | GGY7678758 ফটো উপলব্ধ | 635 নাম : আঞ্জমা খাতুন স্বামীৰ নাম: বাশিদ আলী ঘৰ নং : 80৯ বয়স : 34 লিঙ্গ : মহিলা | GGY0132068 ফটো উপলব্ধ | 636 নাম : জামাল উদ্দিন পিতাৰ নাম: মাহাম্মদ আলী ঘৰ নং : 80৯ বয়স : 33 লিঙ্গ : পুৰুষ | GGY0132076 ফটো উপলব্ধ |
| # 637 নাম : কামাল উদ্দিন পিতাৰ নাম: মাহাম্মদ আলী ঘৰ নং : 80৯ বয়স : 32 লিঙ্গ : পুৰুষ | GGY0132118 ফটো উপলব্ধ | # 638 নাম : আইছা ছিদ্দিকা স্বামীৰ নাম: কামাল উদ্দিন ঘৰ নং : 80৯ বয়স : 29 লিঙ্গ : মহিলা | GGY0132159 ফটো উপলব্ধ | 639 নাম : জালাল উদ্দিন পিতাৰ নাম: মাহাম্মদ আলী ঘৰ নং : 80৯ বয়স : 31 লিঙ্গ : পুৰুষ | GGY0132209 ফটো উপলব্ধ |
| 640 নাম : আছমিনা খাতুন স্বামীৰ নাম: জালাল উদ্দিন ঘৰ নং : 80৯ বয়স : 30 লিঙ্গ : মহিলা | GGY0132217 ফটো উপলব্ধ | # 641 নাম : আনজুমা খাতুন স্বামীৰ নাম: জামাল উদ্দিন ঘৰ নং : 80৯ বয়স : 32 লিঙ্গ : মহিলা | GGY0132167 ফটো উপলব্ধ | 642 নাম : আমিৰ উদ্দিন পিতাৰ নাম: মাহাম্মদ আলী ঘৰ নং : 80৯ বয়স : 29 লিঙ্গ : পুৰুষ | GGY7678766 ফটো উপলব্ধ |
| 643 নাম : জামিৰ উদ্দিন পিতাৰ নাম: মাহাম্মদ আলী ঘৰ নং : 80৯ বয়স : 26 লিঙ্গ : পুৰুষ | GGY7678782 ফটো উপলব্ধ | 644 নাম : আলাল উদ্দিন পিতাৰ নাম: মাহাম্মদ আলী ঘৰ নং : 80৯ বয়স : 24 লিঙ্গ : পুৰুষ | GGY7678790 ফটো উপলব্ধ | 645 নাম : মোছপিৰা খাতুন স্বামীৰ নাম: আমিৰ উদ্দিন ঘৰ নং : 80৯ বয়স : 22 লিঙ্গ : মহিলা | GGY7678774 ফটো উপলব্ধ |
| 646 নাম : হাছমত আলী পিতাৰ নাম: জয়দালী ঘৰ নং : 810 বয়স : 55 লিঙ্গ : পুৰুষ | GGY0012449 ফটো উপলব্ধ | # 647 নাম : আনোৱাৰা বেগম স্বামীৰ নাম: হাছমত আলী ঘৰ নং : 810 বয়স : 47 লিঙ্গ : মহিলা | GGY0012450 ফটো উপলব্ধ | 648 নাম : দিলোৱাৰা বেগম স্বামীৰ নাম: হাছমত আলী ঘৰ নং : 810 বয়স : 43 লিঙ্গ : মহিলা | GGY0012451 ফটো উপলব্ধ |
| 649 নাম : হাসিদা খাতুন স্বামীৰ নাম: ৰিয়াজ উদ্দিন ঘৰ নং : 810 বয়স : 37 লিঙ্গ : মহিলা | GGY0133298 ফটো উপলব্ধ | 650 নাম : আনাৰুল ইছলাম পিতাৰ নাম: হাছমত আলী ঘৰ নং : 810 বয়স : 28 লিঙ্গ : পুৰুষ | GGY0133306 ফটো উপলব্ধ | 651 নাম : জয়গুন নেছা স্বামীৰ নাম: আনাৰুল ইছলাম ঘৰ নং : 810 বয়স : 25 লিঙ্গ : মহিলা | GGY0600007 ফটো উপলব্ধ |
| 652 নাম : জিয়াৰুল ইছলাম পিতাৰ নাম: হাছমত আলী ঘৰ নং : 810 বয়স : 25 লিঙ্গ : পুৰুষ | GGY0599852 ফটো উপলব্ধ | 653 নাম : মেৰিনা খাতুন স্বামীৰ নাম: জিয়াৰুল ইছলাম ঘৰ নং : 410 বয়স : 20 লিঙ্গ : মহিলা | ROM0107185 ফটো উপলব্ধ | # 654 নাম : সবফা খাতুন স্বামীৰ নাম: ৰুস্তম আলী ঘৰ নং : 811 বয়স : 58 লিঙ্গ : মহিলা | GGY0012452 ফটো উপলব্ধ |
| # 655 নাম : আনোৱাৰা বেগম স্বামীৰ নাম: আহাম্মদ আলী ঘৰ নং : 812 বয়স : 50 লিঙ্গ : মহিলা | GGY0012454 ফটো উপলব্ধ | # 656 নাম : আইমুন নেছা পিতাৰ নাম: আব্দুল জব্বাৰ ঘৰ নং : 812 বয়স : 58 লিঙ্গ : মহিলা | GGY0012455 ফটো উপলব্ধ | # 657 নাম : গুলহান নেহাৰ স্বামীৰ নাম: আহাম্মদ আলী ঘৰ নং : 812 বয়স : 63 লিঙ্গ : মহিলা | GGY1456162 ফটো উপলব্ধ |
| 658 নাম : চাহাব উদ্দিন পিতাৰ নাম: আহাম্মদ আলী ঘৰ নং : 812 বয়স : 40 লিঙ্গ : পুৰুষ | GGY0012456 ফটো উপলব্ধ | 659 নাম : ছফোৰা খাতুন স্বামীৰ নাম: চাহাব উদ্দিন ঘৰ নং : 812 বয়স : 37 লিঙ্গ : মহিলা | GGY0012457 ফটো উপলব্ধ | 660 নাম : খোদেজা বেগম মজুমদাৰ স্বামীৰ নাম: চাহাব উদ্দিন ঘৰ নং : 812 বয়স : 33 লিঙ্গ : মহিলা | GGY0522912 ফটো উপলব্ধ |

| | | | | | |
|---|--------------------------|--|--------------------------|---|--------------------------|
| 661 নাম : বাহাৰুল ইছলাম পিতাৰ নাম: আহমেদ আলী ঘৰ নং : 8১২ বয়স : 33 লিঙ্গ : পুৰুষ | GGY0133389 ফটো উপলব্ধ | 662 নাম : নূৰজাহান খাতুন স্বামীৰ নাম: ছাহাব উদ্দিন ঘৰ নং : 8১২ বয়স : 31 লিঙ্গ : মহিলা | GGY0498592 ফটো উপলব্ধ | 663 নাম : দিন ইছলাম পিতাৰ নাম: আহাম্মদ আলী ঘৰ নং : 8১২ বয়স : 28 লিঙ্গ : পুৰুষ | GGY0535153 ফটো উপলব্ধ |
| # 664 নাম : মোক্তাৰ হুছেইন পিতাৰ নাম: আহাম্মদ আলী ঘৰ নং : 412 বয়স : 27 লিঙ্গ : পুৰুষ | GGY0599415 ফটো উপলব্ধ | 665 নাম : বাবিনা খাতুন স্বামীৰ নাম: মোক্তাৰ হুছেইন ঘৰ নং : 412 বয়স : 23 লিঙ্গ : মহিলা | GGY0600064 ফটো উপলব্ধ | # 666 নাম : ছাদ্দাম হুছেইন পিতাৰ নাম: আহাম্মদ আলী ঘৰ নং : 412 বয়স : 23 লিঙ্গ : ৩য় লিঙ্গ | ROM0068163 ফটো উপলব্ধ |
| 667 নাম : নাসমিনা খাতুন স্বামীৰ নাম: ছাদ্দাম হুছেইন ঘৰ নং : 412 বয়স : 22 লিঙ্গ : মহিলা | ROM0234609 ফটো উপলব্ধ | 668 নাম : খুদেজা খাতুন স্বামীৰ নাম: বাহাৰুল ইছলাম ঘৰ নং : 412 বয়স : 21 লিঙ্গ : মহিলা | GGF6438147 ফটো উপলব্ধ | 669 নাম : ফৰহাদ আলী পিতাৰ নাম: ফজৰ আলী ঘৰ নং : 8১৩ বয়স : 55 লিঙ্গ : পুৰুষ | GGY0012458 ফটো উপলব্ধ |
| 670 নাম : ফাতেমা খাতুন স্বামীৰ নাম: ফৰহাদ আলী ঘৰ নং : 8১৩ বয়স : 48 লিঙ্গ : মহিলা | GGY0012459 ফটো উপলব্ধ | 671 নাম : ফাইজুন নেহাৰ পিতাৰ নাম: ফৰহাদ আলী ঘৰ নং : 8১৩ বয়স : 26 লিঙ্গ : মহিলা | GGY0498535 ফটো উপলব্ধ | 672 নাম : আইজিনা খাতুন পিতাৰ নাম: ফৰহাদ আলী ঘৰ নং : 8১৩ বয়স : 23 লিঙ্গ : মহিলা | GGY0498519 ফটো উপলব্ধ |
| 673 নাম : ইনামুল হুছেইন পিতাৰ নাম: ফৰহাদ আলী ঘৰ নং : 413 বয়স : 21 লিঙ্গ : পুৰুষ | ROM0226043 ফটো উপলব্ধ | # 674 নাম : ফৰিদ আলী পিতাৰ নাম: ফজৰ আলী ঘৰ নং : 8১৫ বয়স : 55 লিঙ্গ : পুৰুষ | GGY0012460 ফটো উপলব্ধ | 675 নাম : হুচনাৰা বেগম স্বামীৰ নাম: ফৰিদ আলী ঘৰ নং : 8১৫ বয়স : 49 লিঙ্গ : মহিলা | GGY0012461 ফটো উপলব্ধ |
| # 676 নাম : আশাদ আলী পিতাৰ নাম: ফজৰ আলী ঘৰ নং : 8১৬ বয়স : 49 লিঙ্গ : পুৰুষ | GGY0012462 ফটো উপলব্ধ | 677 নাম : মুৰ্শিদা খাতুন স্বামীৰ নাম: আশাদ আলী ঘৰ নং : 8১৬ বয়স : 45 লিঙ্গ : মহিলা | GGY0012463 ফটো উপলব্ধ | 678 নাম : মুকছিদুল ইছলাম পিতাৰ নাম: আশাদ আলী ঘৰ নং : 8১৬ বয়স : 24 লিঙ্গ : পুৰুষ | GGY0518498 ফটো উপলব্ধ |
| 679 নাম : ছবোজ আলী পিতাৰ নাম: ফজৰ আলী ঘৰ নং : 8১৭ বয়স : 45 লিঙ্গ : পুৰুষ | GGY0012464 ফটো উপলব্ধ | 680 নাম : ফাইজুন নেহাৰ স্বামীৰ নাম: ছবোজ আলী ঘৰ নং : 8১৭ বয়স : 40 লিঙ্গ : মহিলা | GGY0012465 ফটো উপলব্ধ | # 681 নাম : আনেছা খাতুন স্বামীৰ নাম: আৰ্ববাছ আলী ঘৰ নং : 8১৮ বয়স : 54 লিঙ্গ : মহিলা | GGY0012466 ফটো উপলব্ধ |
| 682 নাম : সহিদুল ইছলাম পিতাৰ নাম: আক্বাছ আলী ঘৰ নং : 8১৮ বয়স : 37 লিঙ্গ : পুৰুষ | GGY0012467 ফটো উপলব্ধ | # 683 নাম : মৰজিনা বেগম স্বামীৰ নাম: সহিদুল ইছলাম ঘৰ নং : 8১৮ বয়স : 31 লিঙ্গ : মহিলা | GGY0287003 ফটো উপলব্ধ | 684 নাম : পাৰবিনা খাতুন স্বামীৰ নাম: চহিদুল ইছলাম ঘৰ নং : 418 বয়স : 25 লিঙ্গ : মহিলা | ROM0136051 ফটো উপলব্ধ |
| # 685 নাম : কদুছ আলী পিতাৰ নাম: চেৰাগ আলী ঘৰ নং : 8১৯ বয়স : 51 লিঙ্গ : পুৰুষ | GGY0012469 ফটো উপলব্ধ | # 686 নাম : নাছিমা খাতুন স্বামীৰ নাম: কদুছ আলী ঘৰ নং : 8১৯ বয়স : 42 লিঙ্গ : মহিলা | GGY0012470 ফটো উপলব্ধ | 687 নাম : হাছেন আলী পিতাৰ নাম: চেৰাগ আলী ঘৰ নং : 8১৯ বয়স : 33 লিঙ্গ : পুৰুষ | GGY0012471 ফটো উপলব্ধ |
| 688 নাম : মতিবৰ বহমান পিতাৰ নাম: কদুছ আলী ঘৰ নং : 8১৯ বয়স : 30 লিঙ্গ : পুৰুষ | GGY0241901 ফটো উপলব্ধ | 689 নাম : বাহিমা খাতুন স্বামীৰ নাম: হাছেন আলী ঘৰ নং : 8১৯ বয়স : 29 লিঙ্গ : মহিলা | GGY0012472 ফটো উপলব্ধ | 690 নাম : বশিদুল হক পিতাৰ নাম: কদুছ আলী ঘৰ নং : 8১৯ বয়স : 29 লিঙ্গ : পুৰুষ | GGY0236315 ফটো উপলব্ধ |

| | | | | | |
|---|--------------------------|---|--------------------------|---|--------------------------|
| # 691 নাম : মুশিদা খাতুন স্বামীৰ নাম : মতিবুৰ বহমান ঘৰ নং : 419 বয়স : 28 লিঙ্গ : মহিলা | GGY0498568 ফটো উপলব্ধ | 692 নাম : জেছমিনা খাতুন স্বামীৰ নাম : ৰাসিদুল হক ঘৰ নং : 81৯ বয়স : 27 লিঙ্গ : মহিলা | GGY1175165 ফটো উপলব্ধ | # 693 নাম : নাজিৰুল ইছলাম পিতাৰ নাম : কদুছ আলী ঘৰ নং : 419 বয়স : 25 লিঙ্গ : পুৰুষ | GGY0599753 ফটো উপলব্ধ |
| 694 নাম : ছুমলা খাতুন স্বামীৰ নাম : চেৰাগ আলী ঘৰ নং : 8২০ বয়স : 71 লিঙ্গ : মহিলা | GGY0012473 ফটো উপলব্ধ | 695 নাম : খুছেদ আলী পিতাৰ নাম : চেৰাগ আলী ঘৰ নং : 8২০ বয়স : 51 লিঙ্গ : পুৰুষ | GGY0012474 ফটো উপলব্ধ | 696 নাম : ছুমৰ আলী পিতাৰ নাম : চেৰাগ আলী ঘৰ নং : 8২০ বয়স : 50 লিঙ্গ : পুৰুষ | GGY0012475 ফটো উপলব্ধ |
| 697 নাম : কাছেম আলী পিতাৰ নাম : চেৰাগ আলী ঘৰ নং : 8২০ বয়স : 41 লিঙ্গ : পুৰুষ | GGY0012477 ফটো উপলব্ধ | 698 নাম : খুদেজা খাতুন পিতাৰ নাম : কাছেম আলী ঘৰ নং : 8২০ বয়স : 39 লিঙ্গ : মহিলা | GGY0012478 ফটো উপলব্ধ | # 699 নাম : নাজিমা খাতুন স্বামীৰ নাম : খুছেদ আলী ঘৰ নং : 8২০ বয়স : 31 লিঙ্গ : মহিলা | GGY0012479 ফটো উপলব্ধ |
| 700 নাম : আছেন বান পিতাৰ নাম : সুমালী মীৰ ঘৰ নং : 8২১ বয়স : 45 লিঙ্গ : মহিলা | GGY0012480 ফটো উপলব্ধ | # 701 নাম : ইশ্রাফিল আলী পিতাৰ নাম : সুমালী মীৰ ঘৰ নং : 8২২ বয়স : 60 লিঙ্গ : পুৰুষ | GGY0012481 ফটো উপলব্ধ | 702 নাম : ছালেহা খাতুন স্বামীৰ নাম : ইশ্রাফিল আলী ঘৰ নং : 8২২ বয়স : 45 লিঙ্গ : মহিলা | GGY0012482 ফটো উপলব্ধ |
| # 703 নাম : হাছেন বান স্বামীৰ নাম : আব্দুল কদুছ ঘৰ নং : 8২৩ বয়স : 65 লিঙ্গ : মহিলা | GGY0012484 ফটো উপলব্ধ | 704 নাম : হাছেন আলী পিতাৰ নাম : কদুছ আলী ঘৰ নং : 8২৩ বয়স : 39 লিঙ্গ : পুৰুষ | GGY0012485 ফটো উপলব্ধ | 705 নাম : জহুৰা খাতুন স্বামীৰ নাম : হাছেন আলী ঘৰ নং : 8২৩ বয়স : 31 লিঙ্গ : মহিলা | GGY0535195 ফটো উপলব্ধ |
| # 706 নাম : হুছেন আলী পিতাৰ নাম : কদুছ আলী ঘৰ নং : 8২৩ বয়স : 38 লিঙ্গ : পুৰুষ | GGY0134197 ফটো উপলব্ধ | # 707 নাম : কলপনা খাতুন স্বামীৰ নাম : হুছেইন আলী ঘৰ নং : 8২৩ বয়স : 35 লিঙ্গ : মহিলা | GGY0600155 ফটো উপলব্ধ | # 708 নাম : ইদ্রিচ আলী পিতাৰ নাম : সুমালী মীৰ ঘৰ নং : 8২৪ বয়স : 51 লিঙ্গ : পুৰুষ | GGY0012486 ফটো উপলব্ধ |
| # 709 নাম : হালিমা খাতুন স্বামীৰ নাম : ইদ্রিছ আলী ঘৰ নং : 8২৪ বয়স : 46 লিঙ্গ : মহিলা | GGY0012487 ফটো উপলব্ধ | # 710 নাম : জাকিৰ হুছেন পিতাৰ নাম : ফজৰ আলী ঘৰ নং : 8২৫ বয়স : 55 লিঙ্গ : পুৰুষ | GGY0012488 ফটো উপলব্ধ | # 711 নাম : নূৰ বান স্বামীৰ নাম : জাকিৰ হুছেইন ঘৰ নং : 8২৫ বয়স : 45 লিঙ্গ : মহিলা | GGY0012489 ফটো উপলব্ধ |
| E 712 নাম : হালিম উদ্দিন পিতাৰ নাম : আব্দুল চুবান ঘৰ নং : 8২৭ বয়স : 80 লিঙ্গ : পুৰুষ | GGY0012492 ফটো উপলব্ধ | # 713 নাম : আইছা খাতুন স্বামীৰ নাম : হালিম উদ্দিন ঘৰ নং : 8২৭ বয়স : 75 লিঙ্গ : মহিলা | GGY1456537 ফটো উপলব্ধ | # 714 নাম : ৰাহিমা খাতুন পিতাৰ নাম : হালিম উদ্দিন ঘৰ নং : 8২৭ বয়স : 40 লিঙ্গ : মহিলা | GGY0012493 ফটো উপলব্ধ |
| # 715 নাম : আব্দুল ৰাশিদ পিতাৰ নাম : হালিম উদ্দিন ঘৰ নং : 8২৭ বয়স : 39 লিঙ্গ : পুৰুষ | GGY1456548 ফটো উপলব্ধ | # 716 নাম : আব্দুল কাদিৰ পিতাৰ নাম : হালিম উদ্দিন ঘৰ নং : 8২৮ বয়স : 50 লিঙ্গ : পুৰুষ | GGY1456560 ফটো উপলব্ধ | 717 নাম : সুহেদা বেগম স্বামীৰ নাম : আব্দুল কাদিৰ ঘৰ নং : 428 বয়স : 25 লিঙ্গ : মহিলা | ROM0147678 ফটো উপলব্ধ |
| 718 নাম : আক্কাছ আলী পিতাৰ নাম : আব্দুল চুবান ঘৰ নং : 8২৯ বয়স : 73 লিঙ্গ : পুৰুষ | GGY0012495 ফটো উপলব্ধ | 719 নাম : আফিয়া খাতুন স্বামীৰ নাম : আক্কাছ আলী ঘৰ নং : 8২৯ বয়স : 58 লিঙ্গ : মহিলা | GGY0012496 ফটো উপলব্ধ | 720 নাম : সহিদুল ইছলাম পিতাৰ নাম : আক্কাছ আলী ঘৰ নং : 8২৯ বয়স : 32 লিঙ্গ : পুৰুষ | GGY0012497 ফটো উপলব্ধ |

| | | | | | |
|---|--------------------------|--|--------------------------|---|--------------------------|
| # 721 নাম : হাচনাৰা বেগম পিতাৰ নাম: আক্কাছ আলী ঘৰ নং : ৪২৯ বয়স : 30 লিঙ্গ : মহিলা | GGY0012498 ফটো উপলব্ধ | # 722 নাম : বাবিকুল ইছলাম পিতাৰ নাম: আক্কাছ আলী ঘৰ নং : ৪২৯ বয়স : 27 লিঙ্গ : পুৰুষ | GGY0243162 ফটো উপলব্ধ | # 723 নাম : বাবুল ইছলাম পিতাৰ নাম: আক্কাছ আলী ঘৰ নং : ৪২৯ বয়স : 27 লিঙ্গ : পুৰুষ | GGY0534891 ফটো উপলব্ধ |
| # 724 নাম : আনজুমা খাতুন স্বামীৰ নাম: বাবিকুল ইছলাম ঘৰ নং : ৪২৯ বয়স : 28 লিঙ্গ : মহিলা | GGY0599969 ফটো উপলব্ধ | # 725 নাম : নাজমিনা খাতুন স্বামীৰ নাম: সাহিদুল ইছলাম ঘৰ নং : ৪২৯ বয়স : 24 লিঙ্গ : মহিলা | GGY0589705 ফটো উপলব্ধ | # 726 নাম : ৰমিছা খাতুন স্বামীৰ নাম: বাবুল আলী ঘৰ নং : ৪৩০ বয়স : 42 লিঙ্গ : মহিলা | GGY0012500 ফটো উপলব্ধ |
| # 727 নাম : ৰফিজ উদ্দিন পিতাৰ নাম: মৃত বাবুল আলী ঘৰ নং : 430 বয়স : 20 লিঙ্গ : পুৰুষ | ROM0081679 ফটো উপলব্ধ | # 728 নাম : ৰিয়াজ উদ্দিন পিতাৰ নাম: আকবৰ আলী ঘৰ নং : ৪৩১ বয়স : 40 লিঙ্গ : পুৰুষ | GGY0012502 ফটো উপলব্ধ | # 729 নাম : ছহৰ উদ্দিন পিতাৰ নাম: আকবৰ আলী ঘৰ নং : ৪৩১ বয়স : 32 লিঙ্গ : পুৰুষ | GGY0386938 ফটো উপলব্ধ |
| # 730 নাম : আপচৰ উদ্দিন পিতাৰ নাম: আকবৰ আলী ঘৰ নং : ৪৩১ বয়স : 31 লিঙ্গ : পুৰুষ | GGY0386946 ফটো উপলব্ধ | # 731 নাম : শাহিদা খাতুন স্বামীৰ নাম: ছহৰ আলী ঘৰ নং : ৪৩১ বয়স : 30 লিঙ্গ : মহিলা | GGY0386979 ফটো উপলব্ধ | # 732 নাম : ওৱাহিদা খাতুন স্বামীৰ নাম: আপসাৰ উদ্দিন ঘৰ নং : 431 বয়স : 25 লিঙ্গ : মহিলা | ROM0049080 ফটো উপলব্ধ |
| # 733 নাম : হাৰেজ আলী পিতাৰ নাম: আব্দুল ছুবান ঘৰ নং : ৪৩২ বয়স : 61 লিঙ্গ : পুৰুষ | GGY0012503 ফটো উপলব্ধ | # 734 নাম : ছাহেৰা খাতুন স্বামীৰ নাম: হাৰেজ আলী ঘৰ নং : ৪৩২ বয়স : 61 লিঙ্গ : মহিলা | GGY0012504 ফটো উপলব্ধ | # 735 নাম : মাইনুল হক পিতাৰ নাম: হাৰেজ আলী ঘৰ নং : ৪৩২ বয়স : 43 লিঙ্গ : পুৰুষ | GGY0012505 ফটো উপলব্ধ |
| # 736 নাম : মমতাজ বেগম স্বামীৰ নাম: মাইনুল হক ঘৰ নং : ৪৩২ বয়স : 35 লিঙ্গ : মহিলা | GGY0012506 ফটো উপলব্ধ | # 737 নাম : সাহিদা খাতুন পিতাৰ নাম: সাহেদ আলী ঘৰ নং : ৪৩২ক বয়স : 27 লিঙ্গ : মহিলা | GGY0645606 ফটো উপলব্ধ | # 738 নাম : ইজাজুল হক পিতাৰ নাম: সাহেদ আলী ঘৰ নং : ৪৩২ক বয়স : 25 লিঙ্গ : পুৰুষ | GGY0519108 ফটো উপলব্ধ |
| # 739 নাম : সাহেদ আলী পিতাৰ নাম: আহাম্মদ আলী ঘৰ নং : ৪৩২(ক) বয়স : 52 লিঙ্গ : পুৰুষ | GGY1290693 ফটো উপলব্ধ | # 740 নাম : আছিয়া খাতুন স্বামীৰ নাম: সাহেদ আলী ঘৰ নং : ৪৩২(ক) বয়স : 48 লিঙ্গ : মহিলা | GGY1290706 ফটো উপলব্ধ | # 741 নাম : তাহেৰ আলী পিতাৰ নাম: আব্দুল ছুবান ঘৰ নং : ৪৩৩ বয়স : 53 লিঙ্গ : পুৰুষ | GGY0012507 ফটো উপলব্ধ |
| # 742 নাম : বাবিয়া খাতুন স্বামীৰ নাম: তাহেৰ আলী ঘৰ নং : ৪৩৩ বয়স : 50 লিঙ্গ : মহিলা | GGY1456684 ফটো উপলব্ধ | # 743 নাম : আচাদ আলী পিতাৰ নাম: তাহেৰ আলী ঘৰ নং : ৪৩৩ বয়স : 40 লিঙ্গ : পুৰুষ | GGY0012508 ফটো উপলব্ধ | # 744 নাম : ইয়েছমিনা বেগম স্বামীৰ নাম: আচাদ আলী ঘৰ নং : ৪৩৩ বয়স : 34 লিঙ্গ : মহিলা | GGY0532457 ফটো উপলব্ধ |
| # 745 নাম : বুৰহান আলী পিতাৰ নাম: তাহেৰ আলী ঘৰ নং : ৪৩৩ বয়স : 32 লিঙ্গ : পুৰুষ | GGY0135368 ফটো উপলব্ধ | # 746 নাম : কুৰবান আলী পিতাৰ নাম: তাহেৰ আলী ঘৰ নং : ৪৩৩ বয়স : 28 লিঙ্গ : পুৰুষ | GGY0135459 ফটো উপলব্ধ | # 747 নাম : তাছমিনা বেগম স্বামীৰ নাম: বুৰহান আলী ঘৰ নং : ৪৩৩ বয়স : 28 লিঙ্গ : মহিলা | GGY0135467 ফটো উপলব্ধ |
| # 748 নাম : তাজমিনা বেগম পিতাৰ নাম: তাহেৰ আলী ঘৰ নং : 433 বয়স : 25 লিঙ্গ : মহিলা | GGY0599886 ফটো উপলব্ধ | # 749 নাম : আকলিমা খাতুন স্বামীৰ নাম: কুৰবান আলী ঘৰ নং : 433 বয়স : 25 লিঙ্গ : মহিলা | GGY0600098 ফটো উপলব্ধ | # 750 নাম : ইত্তাজ আলী পিতাৰ নাম: তাহেৰ আলী ঘৰ নং : 433 বয়স : 23 লিঙ্গ : পুৰুষ | ROM0032177 ফটো উপলব্ধ |

| | | | | | |
|--|--------------------------|---|--------------------------|--|--------------------------|
| # 751 নাম : কাচুম আলী পিতাৰ নাম: আব্দুল ছুবান ঘৰ নং : 8৩৪ বয়স : 65 লিঙ্গ : পুৰুষ | GGY0012509 ফটো উপলব্ধ | # 752 নাম : ছুফিয়া খাতুন স্বামীৰ নাম: কাছিম আলী ঘৰ নং : 8৩৪ বয়স : 57 লিঙ্গ : মহিলা | GGY0012510 ফটো উপলব্ধ | # 753 নাম : পাৰবিনা চুলতান পিতাৰ নাম: কাচুম আলী ঘৰ নং : 434 বয়স : 31 লিঙ্গ : মহিলা | ROM0100263 ফটো উপলব্ধ |
| # 754 নাম : হৰজল হক পিতাৰ নাম: কাচুম আলী ঘৰ নং : 434 বয়স : 24 লিঙ্গ : পুৰুষ | ROM0019133 ফটো উপলব্ধ | # 755 নাম : মুৰ্শিদা খাতুন পিতাৰ নাম: কাচুম আলী ঘৰ নং : 434 বয়স : 21 লিঙ্গ : মহিলা | ROM0181602 ফটো উপলব্ধ | # 756 নাম : বেজিয়া খাতুন স্বামীৰ নাম: সমৰ আলী ঘৰ নং : 8৩৫ বয়স : 42 লিঙ্গ : মহিলা | GGY0012512 ফটো উপলব্ধ |
| # 757 নাম : ছেলিমা খাতুন স্বামীৰ নাম: কদুই আলী ঘৰ নং : 8৩৬ বয়স : 34 লিঙ্গ : মহিলা | GGY0135509 ফটো উপলব্ধ | # 758 নাম : মঞ্জিলা খাতুন স্বামীৰ নাম: বস্তুম আলী ঘৰ নং : 8৩৭ বয়স : 53 লিঙ্গ : মহিলা | GGY0012515 ফটো উপলব্ধ | # 759 নাম : বাশিদা খাতুন স্বামীৰ নাম: আললি উদ্দিন ঘৰ নং : 8৩৭ বয়স : 31 লিঙ্গ : মহিলা | GGY0135517 ফটো উপলব্ধ |
| # 760 নাম : বুজিনা খাতুন পিতাৰ নাম: বস্তুম আলী ঘৰ নং : 8৩৭ বয়স : 29 লিঙ্গ : মহিলা | GGY0534867 ফটো উপলব্ধ | # 761 নাম : এমৰাজুল ইছলাম পিতাৰ নাম: বস্তুম আলী ঘৰ নং : 8৩৭ বয়স : 25 লিঙ্গ : পুৰুষ | GGY0534628 ফটো উপলব্ধ | # 762 নাম : জামেনা খাতুন স্বামীৰ নাম: আব্দুল খালেক ঘৰ নং : 8৩৮ বয়স : 70 লিঙ্গ : মহিলা | GGY0012517 ফটো উপলব্ধ |
| # 763 নাম : জামাল উদ্দিন পিতাৰ নাম: আব্দুল খালেক ঘৰ নং : 8৩৮ বয়স : 47 লিঙ্গ : পুৰুষ | GGY0012519 ফটো উপলব্ধ | # 764 নাম : আললি উদ্দিন পিতাৰ নাম: আব্দুল খালেক ঘৰ নং : 8৩৮ বয়স : 43 লিঙ্গ : পুৰুষ | GGY0012520 ফটো উপলব্ধ | # 765 নাম : আজিদা বেগম স্বামীৰ নাম: জামাল উদ্দিন ঘৰ নং : 8৩৮ বয়স : 40 লিঙ্গ : মহিলা | GGY0012521 ফটো উপলব্ধ |
| # 766 নাম : নিজাম উদ্দিন পিতাৰ নাম: আব্দুল খালেক ঘৰ নং : 8৩৮ বয়স : 37 লিঙ্গ : পুৰুষ | GGY0012522 ফটো উপলব্ধ | # 767 নাম : পাৰবিনা খাতুন স্বামীৰ নাম: নিজাম উদ্দিন ঘৰ নং : 8৩৮ বয়স : 32 লিঙ্গ : মহিলা | GGY0012523 ফটো উপলব্ধ | # 768 নাম : নাজিমুন নেছা স্বামীৰ নাম: হাছেন আলী ঘৰ নং : 8৩৯ বয়স : 90 লিঙ্গ : মহিলা | GGY0012524 ফটো উপলব্ধ |
| # 769 নাম : আকলিমা খাতুন পিতাৰ নাম: হাছেন আলী ঘৰ নং : 8৩৯ বয়স : 45 লিঙ্গ : মহিলা | GGY1456866 ফটো উপলব্ধ | # 770 নাম : বফিকুল ইছলাম পিতাৰ নাম: হাছেন আলী ঘৰ নং : 8৩৯ বয়স : 45 লিঙ্গ : মহিলা | GGY1456877 ফটো উপলব্ধ | # 771 নাম : আছিতন বেগম স্বামীৰ নাম: বফিকুল ইছলাম ঘৰ নং : 8৩৯ বয়স : 41 লিঙ্গ : মহিলা | GGY1456888 ফটো উপলব্ধ |
| # 772 নাম : আজমুল হক পিতাৰ নাম: বফিকুল ইছলাম ঘৰ নং : 439 বয়স : 23 লিঙ্গ : পুৰুষ | ROM0204958 ফটো উপলব্ধ | # 773 নাম : উচমান আলী পিতাৰ নাম: ইমান আলী ঘৰ নং : 8৪০ বয়স : 57 লিঙ্গ : পুৰুষ | GGY1456899 ফটো উপলব্ধ | # 774 নাম : মল্লিকা খাতুন স্বামীৰ নাম: উচমান আলী ঘৰ নং : 8৪০ বয়স : 50 লিঙ্গ : মহিলা | GGY1456902 ফটো উপলব্ধ |
| # 775 নাম : মহিদুল ইছলাম পিতাৰ নাম: উচমান আলী ঘৰ নং : 8৪০ বয়স : 25 লিঙ্গ : পুৰুষ | GGY0524801 ফটো উপলব্ধ | # 776 নাম : শুকুৰ আলী পিতাৰ নাম: ইমান আলী ঘৰ নং : 8৪১ বয়স : 51 লিঙ্গ : পুৰুষ | GGY1456913 ফটো উপলব্ধ | # 777 নাম : ফুল বান স্বামীৰ নাম: শুকুৰ আলী ঘৰ নং : 8৪১ বয়স : 50 লিঙ্গ : মহিলা | GGY0012525 ফটো উপলব্ধ |
| # 778 নাম : ফাতেমা খাতুন স্বামীৰ নাম: আবু ইনিফা ঘৰ নং : 8৪১ বয়স : 33 লিঙ্গ : মহিলা | GGY0235630 ফটো উপলব্ধ | # 779 নাম : মাহমুদা বেগম স্বামীৰ নাম: আমিৰ হামজা ঘৰ নং : 8৪১ বয়স : 32 লিঙ্গ : মহিলা | GGY0241232 ফটো উপলব্ধ | # 780 নাম : আমিৰ হামজা পিতাৰ নাম: শুকুৰ আলী ঘৰ নং : 8৪১ বয়স : 30 লিঙ্গ : পুৰুষ | GGY0136317 ফটো উপলব্ধ |

| | | | | | |
|--|--------------------------|--|--------------------------|---|--------------------------|
| 781 নাম : আব হানিফা পিতাৰ নাম: শুকুৰ আলী ঘৰ নং : 88১ বয়স : 29 লিঙ্গ : পুৰুষ | GGY0136358 ফটো উপলব্ধ | 782 নাম : হান্নান আলী পিতাৰ নাম: শুকুৰ আলী ঘৰ নং : 88১ বয়স : 27 লিঙ্গ : পুৰুষ | GGY0535203 ফটো উপলব্ধ | 783 নাম : মিৰাজ আলী পিতাৰ নাম: ইমান আলী ঘৰ নং : 88৩ বয়স : 44 লিঙ্গ : পুৰুষ | GGY1456968 ফটো উপলব্ধ |
| 784 নাম : মনফৰ আলী পিতাৰ নাম: ইমান আলী ঘৰ নং : 88৩ বয়স : 43 লিঙ্গ : পুৰুষ | GGY0012528 ফটো উপলব্ধ | 785 নাম : বাবিয়া খাতুন স্বামীৰ নাম: মনফৰ আলী ঘৰ নং : 88৩ বয়স : 39 লিঙ্গ : মহিলা | GGY0012529 ফটো উপলব্ধ | # 786 নাম : আমিনা খাতুন স্বামীৰ নাম: ময়দান আলী ঘৰ নং : 888 বয়স : 85 লিঙ্গ : মহিলা | GGY0012530 ফটো উপলব্ধ |
| S 787 নাম : জহুৰা খাতুন স্বামীৰ নাম: মহৰ আলী ঘৰ নং : 888 বয়স : 57 লিঙ্গ : মহিলা | GGY0012532 ফটো উপলব্ধ | S 788 নাম : মহৰ আলী পিতাৰ নাম: ময়দান আলী ঘৰ নং : 888 বয়স : 57 লিঙ্গ : পুৰুষ | GGY0012531 ফটো উপলব্ধ | 789 নাম : জয়নাল আবদিন পিতাৰ নাম: ময়দান আলী ঘৰ নং : 888 বয়স : 40 লিঙ্গ : পুৰুষ | GGY0012535 ফটো উপলব্ধ |
| 790 নাম : আকলিমা খাতুন স্বামীৰ নাম: জয়নাল আবদিন ঘৰ নং : 888 বয়স : 33 লিঙ্গ : মহিলা | GGY0136408 ফটো উপলব্ধ | 791 নাম : জাহানাৰা বেগম স্বামীৰ নাম: জামাল উদ্দিন ঘৰ নং : 888 বয়স : 29 লিঙ্গ : মহিলা | GGY0326777 ফটো উপলব্ধ | 792 নাম : আকাছ আলী পিতাৰ নাম: চবুৰ আলী ঘৰ নং : 88৫ বয়স : 58 লিঙ্গ : পুৰুষ | GGY0012536 ফটো উপলব্ধ |
| 793 নাম : ছফোৰা খাতুন স্বামীৰ নাম: আকাছ আলী ঘৰ নং : 88৫ বয়স : 52 লিঙ্গ : মহিলা | GGY0012537 ফটো উপলব্ধ | 794 নাম : বাবিয়া খাতুন পিতাৰ নাম: চবুৰ আলী ঘৰ নং : 88৫ বয়স : 45 লিঙ্গ : মহিলা | GGY0012538 ফটো উপলব্ধ | 795 নাম : জহুৰ উদ্দিন পিতাৰ নাম: আকাছ আলী ঘৰ নং : 88৫ বয়স : 24 লিঙ্গ : পুৰুষ | GGY0647891 ফটো উপলব্ধ |
| 796 নাম : মাহমুদা বেগম স্বামীৰ নাম: জহুৰ উদ্দিন ঘৰ নং : 88৫ বয়স : 23 লিঙ্গ : মহিলা | GGY0647966 ফটো উপলব্ধ | 797 নাম : মাহমুদা খাতুন পিতাৰ নাম: আকাছ আলী ঘৰ নং : 445 বয়স : 23 লিঙ্গ : মহিলা | ROM0220970 ফটো উপলব্ধ | 798 নাম : উমেদ আলী পিতাৰ নাম: চবুৰ আলী ঘৰ নং : 88৬ বয়স : 73 লিঙ্গ : পুৰুষ | GGY1457074 ফটো উপলব্ধ |
| 799 নাম : সুৰজ আলী পিতাৰ নাম: উমেদ আলী ঘৰ নং : 88৬ বয়স : 45 লিঙ্গ : পুৰুষ | GGY0012540 ফটো উপলব্ধ | 800 নাম : জ্যোশ্ৰাৰা খাতুন স্বামীৰ নাম: উমেদ আলী ঘৰ নং : 88৬ বয়স : 41 লিঙ্গ : মহিলা | GGY0012539 ফটো উপলব্ধ | 801 নাম : মৰজিনা বেগম স্বামীৰ নাম: সুৰজ আলী ঘৰ নং : 88৬ বয়স : 34 লিঙ্গ : মহিলা | GGY0012541 ফটো উপলব্ধ |
| 802 নাম : মিৰাজ আলী পিতাৰ নাম: উমেদ আলী ঘৰ নং : 88৬ বয়স : 31 লিঙ্গ : পুৰুষ | GGY0235903 ফটো উপলব্ধ | 803 নাম : বাশিদা খাতুন স্বামীৰ নাম: মিৰাজ আলী ঘৰ নং : 88৬ বয়স : 31 লিঙ্গ : মহিলা | GGY0235135 ফটো উপলব্ধ | 804 নাম : আৰজ আলী পিতাৰ নাম: উমেদ আলী ঘৰ নং : 446 বয়স : 27 লিঙ্গ : পুৰুষ | ROM0079715 ফটো উপলব্ধ |
| 805 নাম : ছামচুন নেহাৰ স্বামীৰ নাম: আৰজ আলী ঘৰ নং : 446 বয়স : 22 লিঙ্গ : মহিলা | ROM0219287 ফটো উপলব্ধ | 806 নাম : বৰজ আলী পিতাৰ নাম: চবুৰ আলী ঘৰ নং : 88৭ বয়স : 65 লিঙ্গ : পুৰুষ | GGY0012542 ফটো উপলব্ধ | 807 নাম : বেজিয়া খাতুন স্বামীৰ নাম: বৰজ আলী ঘৰ নং : 88৭ বয়স : 55 লিঙ্গ : মহিলা | GGY0012543 ফটো উপলব্ধ |
| # 808 নাম : ইব্রাহীম আলী পিতাৰ নাম: চবুৰ আলী ঘৰ নং : 88৭ বয়স : 55 লিঙ্গ : পুৰুষ | GGY0012547 ফটো উপলব্ধ | # 809 নাম : সাহিদা খাতুন স্বামীৰ নাম: ইব্রাহীম আলী ঘৰ নং : 88৭ বয়স : 36 লিঙ্গ : মহিলা | GGY0012548 ফটো উপলব্ধ | 810 নাম : আব্দুল বহিম পিতাৰ নাম: বৰজ আলী ঘৰ নং : 88৭ বয়স : 43 লিঙ্গ : পুৰুষ | GGY0012544 ফটো উপলব্ধ |

| | | | | | |
|--|--------------------------|--|--------------------------|--|--------------------------|
| 811 নাম : ইক্ৰামুল হুছেইন পিতাৰ নাম : বজব আলী ঘৰ নং : 889 বয়স : 37 লিঙ্গ : পুৰুষ | GGY0012546 ফটো উপলব্ধ | 812 নাম : সাজিদা খাতুন স্বামীৰ নাম : আব্দুল হৰিম ঘৰ নং : 889 বয়স : 33 লিঙ্গ : মহিলা | GGY0136416 ফটো উপলব্ধ | 813 নাম : ইজাজুল হক পিতাৰ নাম : বজব আলী ঘৰ নং : 889 বয়স : 27 লিঙ্গ : পুৰুষ | GGY0326785 ফটো উপলব্ধ |
| 814 নাম : জান্নাতুল ফিৰদৌচ স্বামীৰ নাম : ইক্ৰামুল হুছেইন ঘৰ নং : 889 বয়স : 27 লিঙ্গ : মহিলা | GGY0559948 ফটো উপলব্ধ | 815 নাম : আনোৱাৰা বেগম স্বামীৰ নাম : ইজাজুল হক ঘৰ নং : 889 বয়স : 23 লিঙ্গ : মহিলা | GGY0498634 ফটো উপলব্ধ | 816 নাম : ছাদিকুল ইছলাম পিতাৰ নাম : ইব্রাহিম আলী ঘৰ নং : 447 ক বয়স : 21 লিঙ্গ : পুৰুষ | ROM0155754 ফটো উপলব্ধ |
| # 817 নাম : লালসাৰ আলী পিতাৰ নাম : ইমান আলী ঘৰ নং : 88৮ বয়স : 60 লিঙ্গ : পুৰুষ | GGY0012549 ফটো উপলব্ধ | # 818 নাম : জহুৰা খাতুন স্বামীৰ নাম : লালস্বৰ আলী ঘৰ নং : 88৮ বয়স : 57 লিঙ্গ : মহিলা | GGY0012550 ফটো উপলব্ধ | 819 নাম : জহিৰুল ইছলাম পিতাৰ নাম : লালস্বৰ আলী ঘৰ নং : 88৮ বয়স : 29 লিঙ্গ : পুৰুষ | GGY0387118 ফটো উপলব্ধ |
| 820 নাম : বেছমিনা খাতুন স্বামীৰ নাম : জহিৰুল ইছলাম ঘৰ নং : 88৮ বয়স : 29 লিঙ্গ : মহিলা | GGY0235663 ফটো উপলব্ধ | 821 নাম : মেৰাজুল ইছলাম পিতাৰ নাম : লাল শৰ আলী ঘৰ নং : 448 বয়স : 22 লিঙ্গ : পুৰুষ | ROM0226050 ফটো উপলব্ধ | 822 নাম : জমছেদ আলী পিতাৰ নাম : হাছেন আলী ঘৰ নং : 8৫০ বয়স : 63 লিঙ্গ : পুৰুষ | GGY0012553 ফটো উপলব্ধ |
| 823 নাম : খোদেজা খাতুন স্বামীৰ নাম : জমছেদ আলী ঘৰ নং : 8৫০ বয়স : 56 লিঙ্গ : মহিলা | GGY0012554 ফটো উপলব্ধ | 824 নাম : গোলজাৰ হুছেন পিতাৰ নাম : জমছেদ আলী ঘৰ নং : 8৫০ বয়স : 28 লিঙ্গ : পুৰুষ | GGY0327247 ফটো উপলব্ধ | 825 নাম : ফিৰজা খাতুন স্বামীৰ নাম : গোলজাৰ হুছেন ঘৰ নং : 8৫০ বয়স : 24 লিঙ্গ : মহিলা | GGY0493965 ফটো উপলব্ধ |
| 826 নাম : ছফিকুল ইছলাম পিতাৰ নাম : আব্দুল জব্বাৰ ঘৰ নং : 8৫১ বয়স : 41 লিঙ্গ : পুৰুষ | GGY0012556 ফটো উপলব্ধ | 827 নাম : ৰফিকুল ইছলাম পিতাৰ নাম : আব্দুল জব্বাৰ ঘৰ নং : 8৫১ বয়স : 38 লিঙ্গ : পুৰুষ | GGY0012557 ফটো উপলব্ধ | 828 নাম : ইয়াচমিন বেগম স্বামীৰ নাম : ছফিকুল ইছলাম ঘৰ নং : 8৫১ বয়স : 37 লিঙ্গ : মহিলা | GGY0012558 ফটো উপলব্ধ |
| # 829 নাম : নাজিমা খাতুন স্বামীৰ নাম : ৰফিকুল ইছলাম ঘৰ নং : 8৫১ বয়স : 28 লিঙ্গ : মহিলা | GGY0526624 ফটো উপলব্ধ | 830 নাম : জহুৰা খাতুন স্বামীৰ নাম : ছাইফুল ইছলাম ঘৰ নং : 8৫২ বয়স : 45 লিঙ্গ : মহিলা | GGY0012561 ফটো উপলব্ধ | 831 নাম : ছাইফুল ইছলাম পিতাৰ নাম : আব্দুল জব্বাৰ ঘৰ নং : 8৫২ বয়স : 41 লিঙ্গ : পুৰুষ | GGY0012560 ফটো উপলব্ধ |
| 832 নাম : জ্বাইদুল ইছলাম পিতাৰ নাম : ছাইফুল ইছলাম ঘৰ নং : 452 বয়স : 20 লিঙ্গ : পুৰুষ | ROM0031351 ফটো উপলব্ধ | 833 নাম : খতিজা খাতুন স্বামীৰ নাম : আব্দুল ছাত্তাৰ ঘৰ নং : 8৫৩ বয়স : 55 লিঙ্গ : মহিলা | GGY0012562 ফটো উপলব্ধ | # 834 নাম : জাকিৰুল ইছলাম পিতাৰ নাম : আব্দুল ছাত্তাৰ ঘৰ নং : 8৫৩ বয়স : 52 লিঙ্গ : পুৰুষ | GGY0012563 ফটো উপলব্ধ |
| # 835 নাম : আব্দুল ৰহমান পিতাৰ নাম : আব্দুল ছাত্তাৰ ঘৰ নং : 8৫৩ বয়স : 49 লিঙ্গ : পুৰুষ | GGY0012564 ফটো উপলব্ধ | # 836 নাম : নাজিমা বেগম স্বামীৰ নাম : আব্দুল ৰহমান ঘৰ নং : 8৫৩ বয়স : 39 লিঙ্গ : মহিলা | GGY0012565 ফটো উপলব্ধ | 837 নাম : শাজাহান আলী পিতাৰ নাম : আব্দুল ছাত্তাৰ ঘৰ নং : 8৫৩ বয়স : 42 লিঙ্গ : পুৰুষ | GGY0012566 ফটো উপলব্ধ |
| # 838 নাম : আছাদুৰ ৰহমান পিতাৰ নাম : আব্দুল ছাত্তাৰ ঘৰ নং : 8৫৩ বয়স : 38 লিঙ্গ : পুৰুষ | GGY0012568 ফটো উপলব্ধ | 839 নাম : মমতাজ বেগম স্বামীৰ নাম : ছাজাহান আলী ঘৰ নং : 8৫৩ বয়স : 36 লিঙ্গ : মহিলা | GGY0137307 ফটো উপলব্ধ | # 840 নাম : নৰ নেহাৰ স্বামীৰ নাম : আছাদুৰ ৰহমান ঘৰ নং : 8৫৩ বয়স : 32 লিঙ্গ : মহিলা | GGY0137356 ফটো উপলব্ধ |

| | | | | | |
|--|--------------------------|---|--------------------------|---|--------------------------|
| 841 নাম : হিবজুৰ বহমান পিতাৰ নাম: আব্দুল ছাত্তাৰ ঘৰ নং : ৪৫৩ বয়স : 33 লিঙ্গ : পুৰুষ | GGY0137349 ফটো উপলব্ধ | 842 নাম : ইয়াছমিনা খাতুন স্বামীৰ নাম: হিবজুৰ বহমান ঘৰ নং : ৪৫৩ বয়স : 31 লিঙ্গ : মহিলা | GGY0235762 ফটো উপলব্ধ | 843 নাম : আনজাৰল ইছলাম পিতাৰ নাম: আব্দুল ছাত্তাৰ ঘৰ নং : ৪৫৩ বয়স : 29 লিঙ্গ : পুৰুষ | GGY0239962 ফটো উপলব্ধ |
| # 844 নাম : ছোৰহাব আলী পিতাৰ নাম: আব্দুল ছুবান ঘৰ নং : ৪৫৪ বয়স : 60 লিঙ্গ : পুৰুষ | GGY0012569 ফটো উপলব্ধ | # 845 নাম : অজফা খাতুন স্বামীৰ নাম: ছোৰহাব আলী ঘৰ নং : ৪৫৪ বয়স : 53 লিঙ্গ : মহিলা | GGY0012570 ফটো উপলব্ধ | 846 নাম : বেজিয়া খাতুন পিতাৰ নাম: আব্দুল ছুবান ঘৰ নং : ৪৫৪ বয়স : 51 লিঙ্গ : মহিলা | GGY1457416 ফটো উপলব্ধ |
| 847 নাম : আছিয়া খাতুন স্বামীৰ নাম: ছোৰহাব আলী ঘৰ নং : ৪৫৪ বয়স : 49 লিঙ্গ : মহিলা | GGY0012571 ফটো উপলব্ধ | # 848 নাম : হবিবুৰ বহমান পিতাৰ নাম: ছোৰহাব আলী ঘৰ নং : ৪৫৪ বয়স : 40 লিঙ্গ : পুৰুষ | GGY0012572 ফটো উপলব্ধ | # 849 নাম : ফজিলা খাতুন স্বামীৰ নাম: হবিবুৰ বহমান ঘৰ নং : ৪৫৪ বয়স : 37 লিঙ্গ : মহিলা | GGY0012573 ফটো উপলব্ধ |
| 850 নাম : জিয়াবুৰ বহমান পিতাৰ নাম: ছোৰহাব আলী ঘৰ নং : ৪৫৪ বয়স : 34 লিঙ্গ : পুৰুষ | GGY0012574 ফটো উপলব্ধ | 851 নাম : বাজিবুল ইছলাম পিতাৰ নাম: ছোৰহাব আলী ঘৰ নং : ৪৫৪ বয়স : 32 লিঙ্গ : পুৰুষ | GGY0137398 ফটো উপলব্ধ | 852 নাম : বুসেনা বেগম স্বামীৰ নাম: বাজিবুল ইছলাম ঘৰ নং : ৪৫৪ বয়স : 31 লিঙ্গ : মহিলা | GGY0137406 ফটো উপলব্ধ |
| # 853 নাম : বাহিমা খাতুন স্বামীৰ নাম: জিয়াবুৰ বহমান ঘৰ নং : 454 বয়স : 30 লিঙ্গ : মহিলা | ROM0079095 ফটো উপলব্ধ | 854 নাম : নেকিবুৰ বহমান পিতাৰ নাম: ছোৰহাব আলী ঘৰ নং : ৪৫৪ বয়স : 27 লিঙ্গ : পুৰুষ | GGY0534909 ফটো উপলব্ধ | 855 নাম : মতিবুৰ বহমান পিতাৰ নাম: সুৰহাব আলী ঘৰ নং : 454 বয়স : 23 লিঙ্গ : পুৰুষ | ROM0226068 ফটো উপলব্ধ |
| 856 নাম : হুছনাৰা খাতুন পিতাৰ নাম: সুৰহাব আলী ঘৰ নং : 454 বয়স : 19 লিঙ্গ : মহিলা | ROM0223743 ফটো উপলব্ধ | 857 নাম : আমিনা খাতুন স্বামীৰ নাম: হাবিজ উদ্দিন ঘৰ নং : ৪৫৫ বয়স : 60 লিঙ্গ : মহিলা | GGY0012575 ফটো উপলব্ধ | # 858 নাম : আমিৰ হুছেন পিতাৰ নাম: হাবিজ উদ্দিন ঘৰ নং : ৪৫৫ বয়স : 42 লিঙ্গ : পুৰুষ | GGY0012576 ফটো উপলব্ধ |
| # 859 নাম : খতিজা খাতুন পিতাৰ নাম: হাবিজ উদ্দিন ঘৰ নং : ৪৫৫ বয়স : 35 লিঙ্গ : মহিলা | GGY0012577 ফটো উপলব্ধ | # 860 নাম : সুৰ বান স্বামীৰ নাম: আমিৰ হুছেন ঘৰ নং : ৪৫৫ বয়স : 27 লিঙ্গ : মহিলা | GGY0137448 ফটো উপলব্ধ | 861 নাম : ফিৰজা খাতুন পিতাৰ নাম: জাফৰ আলী ঘৰ নং : ৪৫৭ বয়স : 35 লিঙ্গ : মহিলা | GGY0012579 ফটো উপলব্ধ |
| 862 নাম : শহৰ আলী পিতাৰ নাম: জাফৰ আলী ঘৰ নং : ৪৫৮ বয়স : 57 লিঙ্গ : পুৰুষ | GGY0012580 ফটো উপলব্ধ | 863 নাম : চুলতানা খাতুন স্বামীৰ নাম: শহৰ আলী ঘৰ নং : ৪৫৮ বয়স : 45 লিঙ্গ : মহিলা | GGY0012581 ফটো উপলব্ধ | 864 নাম : সৰাফত আলী পিতাৰ নাম: শহৰ আলী ঘৰ নং : 458 বয়স : 20 লিঙ্গ : পুৰুষ | ROM0212852 ফটো উপলব্ধ |
| 865 নাম : মহৰ আলী পিতাৰ নাম: কাছুম উদ্দিন ঘৰ নং : ৪৫৯ বয়স : 69 লিঙ্গ : পুৰুষ | GGY0012582 ফটো উপলব্ধ | 866 নাম : হালিমা খাতুন স্বামীৰ নাম: মহৰ আলী ঘৰ নং : ৪৫৯ বয়স : 45 লিঙ্গ : মহিলা | GGY0012583 ফটো উপলব্ধ | 867 নাম : মমতাজ বেগম পিতাৰ নাম: মহৰ আলী ঘৰ নং : 459 বয়স : 22 লিঙ্গ : মহিলা | ROM0018150 ফটো উপলব্ধ |
| 868 নাম : মুকছিদুল ইছলাম পিতাৰ নাম: মহৰ আলী ঘৰ নং : 459 বয়স : 21 লিঙ্গ : পুৰুষ | ROM0083931 ফটো উপলব্ধ | # 869 নাম : মজিবুৰ বহমান পিতাৰ নাম: আজিম উদ্দিন ঘৰ নং : ৪৬০ বয়স : 58 লিঙ্গ : পুৰুষ | GGY0012584 ফটো উপলব্ধ | # 870 নাম : ছোফিয়া খাতুন স্বামীৰ নাম: মজিবুৰ বহমান ঘৰ নং : ৪৬০ বয়স : 53 লিঙ্গ : মহিলা | GGY1457530 ফটো উপলব্ধ |

| | | | | | |
|---|--------------------------|--|--------------------------|--|--------------------------|
| 871 নাম : আহাম্মদ আলী পিতাৰ নাম: মজিবুৰ বহমান ঘৰ নং : 8৬০ বয়স : 31 লিঙ্গ : পুৰুষ | GGY0327908 ফটো উপলব্ধ | 872 নাম : বনজিনা খাতুন স্বামীৰ নাম: আহাম্মদ আলী ঘৰ নং : 460 বয়স : 25 লিঙ্গ : মহিলা | ROM0020859 ফটো উপলব্ধ | 873 নাম : ছফৰ উদ্দিন পিতাৰ নাম: মজিবুৰ বহমান ঘৰ নং : 8৬০ বয়স : 23 লিঙ্গ : পুৰুষ | GGY0448944 ফটো উপলব্ধ |
| # 874 নাম : অজি ফা বেগম স্বামীৰ নাম: ছফৰ উদ্দিন ঘৰ নং : 460 বয়স : 19 লিঙ্গ : মহিলা | ROM0223776 ফটো উপলব্ধ | 875 নাম : ফুৰকান আলী পিতাৰ নাম: হাছেন আলী ঘৰ নং : 8৬১ বয়স : 61 লিঙ্গ : পুৰুষ | GGY0012585 ফটো উপলব্ধ | 876 নাম : আমিৰজান বিবি স্বামীৰ নাম: ফুৰকান আলী ঘৰ নং : 8৬১ বয়স : 53 লিঙ্গ : মহিলা | GGY0012586 ফটো উপলব্ধ |
| 877 নাম : মুকলেছ আলী পিতাৰ নাম: ফুৰকান আলী ঘৰ নং : 8৬১ বয়স : 35 লিঙ্গ : পুৰুষ | GGY0012587 ফটো উপলব্ধ | 878 নাম : অহিদা খাতুন স্বামীৰ নাম: মোকলেছ আলী ঘৰ নং : 8৬১ বয়স : 34 লিঙ্গ : মহিলা | GGY0537118 ফটো উপলব্ধ | 879 নাম : মমৰুজা আলী পিতাৰ নাম: ফুৰকান আলী ঘৰ নং : 8৬১ বয়স : 32 লিঙ্গ : পুৰুষ | GGY0242354 ফটো উপলব্ধ |
| 880 নাম : মুসেদ আলী পিতাৰ নাম: ফুৰকান আলী ঘৰ নং : 8৬১ বয়স : 32 লিঙ্গ : পুৰুষ | GGY0012588 ফটো উপলব্ধ | 881 নাম : শহিদা খাতুন স্বামীৰ নাম: মোসেদ আলী ঘৰ নং : 8৬১ বয়স : 31 লিঙ্গ : মহিলা | GGY0138578 ফটো উপলব্ধ | 882 নাম : চাহাব উদ্দিন পিতাৰ নাম: ফুৰকান আলী ঘৰ নং : 8৬১ বয়স : 27 লিঙ্গ : পুৰুষ | GGY0242453 ফটো উপলব্ধ |
| # 883 নাম : মোহাম্মদ আলী পিতাৰ নাম: হাছেন আলী ঘৰ নং : 8৬২ বয়স : 55 লিঙ্গ : পুৰুষ | GGY1457563 ফটো উপলব্ধ | 884 নাম : আলেকজান বিবি স্বামীৰ নাম: মোহাম্মদ আলী ঘৰ নং : 8৬২ বয়স : 50 লিঙ্গ : মহিলা | GGY0012589 ফটো উপলব্ধ | 885 নাম : হুছেন আলী পিতাৰ নাম: মিংগা হুছেন ঘৰ নং : 8৬৩ বয়স : 65 লিঙ্গ : পুৰুষ | GGY1457585 ফটো উপলব্ধ |
| 886 নাম : জৰিনা খাতুন স্বামীৰ নাম: হুছেন আলী ঘৰ নং : 8৬৩ বয়স : 55 লিঙ্গ : মহিলা | GGY0012590 ফটো উপলব্ধ | # 887 নাম : আজিজুল হক পিতাৰ নাম: হুছেন আলী ঘৰ নং : 8৬৩ বয়স : 40 লিঙ্গ : পুৰুষ | GGY0012591 ফটো উপলব্ধ | # 888 নাম : জেলেকা খাতুন পিতাৰ নাম: আজিজুল হক ঘৰ নং : 8৬৩ বয়স : 35 লিঙ্গ : মহিলা | GGY0012592 ফটো উপলব্ধ |
| 889 নাম : বশিদুল হক পিতাৰ নাম: হুছেন আলী ঘৰ নং : 8৬৩ বয়স : 33 লিঙ্গ : পুৰুষ | GGY0138586 ফটো উপলব্ধ | 890 নাম : আহমিনা বেগম স্বামীৰ নাম: বশিদুল হক ঘৰ নং : 8৬৩ বয়স : 32 লিঙ্গ : মহিলা | GGY0138628 ফটো উপলব্ধ | 891 নাম : ছাদ্দাম হুছেইন পিতাৰ নাম: হুছেইন আলী ঘৰ নং : 8৬৩ বয়স : 28 লিঙ্গ : পুৰুষ | GGY0138636 ফটো উপলব্ধ |
| 892 নাম : ছালমা আহমেদ স্বামীৰ নাম: ছাদ্দাম হুছেইন ঘৰ নং : 463 বয়স : 26 লিঙ্গ : মহিলা | ROM0107136 ফটো উপলব্ধ | 893 নাম : হাবিজুল হক পিতাৰ নাম: হুছেন আলী ঘৰ নং : 463 বয়স : 22 লিঙ্গ : পুৰুষ | ROM0019547 ফটো উপলব্ধ | # 894 নাম : এমৰাজুল হক পিতাৰ নাম: হুছেন আলী ঘৰ নং : 463 বয়স : 19 লিঙ্গ : পুৰুষ | ROM0107102 ফটো উপলব্ধ |
| 895 নাম : আব্দুল হাছিম পিতাৰ নাম: আব্দুল ছমেদ ঘৰ নং : 8৬৪ বয়স : 63 লিঙ্গ : পুৰুষ | GGY0012593 ফটো উপলব্ধ | 896 নাম : চান বান স্বামীৰ নাম: আঃ হাছিম ঘৰ নং : 8৬৪ বয়স : 55 লিঙ্গ : মহিলা | GGY0012594 ফটো উপলব্ধ | 897 নাম : শ্বৰিফুল ইছলাম পিতাৰ নাম: আব্দুল হাসিম ঘৰ নং : 8৬৪ বয়স : 37 লিঙ্গ : পুৰুষ | GGY0138669 ফটো উপলব্ধ |
| 898 নাম : হামিদা খাতুন পিতাৰ নাম: শ্বৰিফুল ইছলাম ঘৰ নং : 8৬৪ বয়স : 35 লিঙ্গ : মহিলা | GGY0138677 ফটো উপলব্ধ | # 899 নাম : জোছনাৰা খাতুন স্বামীৰ নাম: ইক্ৰামুল হুছেইন ঘৰ নং : 8৬৪ বয়স : 30 লিঙ্গ : মহিলা | GGY0138685 ফটো উপলব্ধ | # 900 নাম : ইক্ৰামুল ইছলাম পিতাৰ নাম: আব্দুল হাসিম ঘৰ নং : 8৬৪ বয়স : 29 লিঙ্গ : পুৰুষ | GGY0138719 ফটো উপলব্ধ |

| | | | | | |
|--|--------------------------|---|--------------------------|--|--------------------------|
| 901 নাম : আনাৰুল ইছলাম পিতাৰ নাম: আব্দুল হাছিম ঘৰ নং : 8৬৪ বয়স : 27 লিঙ্গ : পুৰুষ | GGY0238493 ফটো উপলব্ধ | 902 নাম : পাৰবিনা খাতুন স্বামীৰ নাম: আনাৰুল ইছলাম ঘৰ নং : 464 বয়স : 22 লিঙ্গ : মহিলা | ROM0115014 ফটো উপলব্ধ | 903 নাম : হাছেন আলী পিতাৰ নাম: মিয়া হুছেন ঘৰ নং : 8৬৫ বয়স : 50 লিঙ্গ : পুৰুষ | GGY0012595 ফটো উপলব্ধ |
| 904 নাম : হাজেৰা খাতুন স্বামীৰ নাম: হাছেন আলী ঘৰ নং : 8৬৫ বয়স : 45 লিঙ্গ : মহিলা | GGY1457643 ফটো উপলব্ধ | 905 নাম : হাৰুন বাশিদ পিতাৰ নাম: হাছেন আলী ঘৰ নং : 8৬৫ বয়স : 29 লিঙ্গ : পুৰুষ | GGY0241844 ফটো উপলব্ধ | 906 নাম : আমিনুল ইছলাম পিতাৰ নাম: হাছেন আলী ঘৰ নং : 8৬৫ বয়স : 27 লিঙ্গ : পুৰুষ | GGY0241760 ফটো উপলব্ধ |
| 907 নাম : ৰূপসনা খাতুন পিতাৰ নাম: হাছেন আলী ঘৰ নং : 465 বয়স : 23 লিঙ্গ : মহিলা | ROM0019596 ফটো উপলব্ধ | 908 নাম : সাহিদা খাতুন স্বামীৰ নাম: আমিনুল হক ঘৰ নং : 465 বয়স : 23 লিঙ্গ : মহিলা | ROM0114934 ফটো উপলব্ধ | 909 নাম : সাহিদা খাতুন স্বামীৰ নাম: আমিনুল হক ঘৰ নং : 465 বয়স : 23 লিঙ্গ : মহিলা | ROM0136556 ফটো উপলব্ধ |
| 910 নাম : নাছিমা খাতুন স্বামীৰ নাম: সুলেমান আলী ঘৰ নং : 465 বয়স : 22 লিঙ্গ : মহিলা | ROM0019372 ফটো উপলব্ধ | # 911 নাম : চুলমান আলী পিতাৰ নাম: হাছেন আলী ঘৰ নং : 465 বয়স : 22 লিঙ্গ : পুৰুষ | ROM0019414 ফটো উপলব্ধ | # 912 নাম : নূৰ নেহাৰ বেগম স্বামীৰ নাম: আক্কেল আলী ঘৰ নং : 8৬৬ বয়স : 48 লিঙ্গ : মহিলা | GGY0012597 ফটো উপলব্ধ |
| # 913 নাম : আসাদুল ইছলাম পিতাৰ নাম: আক্কেল আলী ঘৰ নং : 466 বয়স : 24 লিঙ্গ : পুৰুষ | GGY0599688 ফটো উপলব্ধ | 914 নাম : ৰকিবুল হুছেইন পিতাৰ নাম: আক্কেল আলী ঘৰ নং : 466 বয়স : 21 লিঙ্গ : পুৰুষ | ROM0107094 ফটো উপলব্ধ | 915 নাম : ৰকিবুল হুছেইন পিতাৰ নাম: আক্কেল আলী ঘৰ নং : 466 বয়স : 21 লিঙ্গ : পুৰুষ | ROM0136739 ফটো উপলব্ধ |
| 916 নাম : বনজিনা খাতুন পিতাৰ নাম: আব্দুল ছাত্তাৰ ঘৰ নং : 8৬৭ বয়স : 37 লিঙ্গ : মহিলা | GGY0012600 ফটো উপলব্ধ | 917 নাম : ছাহাব উদ্দিন পিতাৰ নাম: আব্দুল ছাত্তাৰ ঘৰ নং : 8৬৭ বয়স : 33 লিঙ্গ : পুৰুষ | GGY0138727 ফটো উপলব্ধ | 918 নাম : চুলেমা খাতুন পিতাৰ নাম: আব্দুল ছাত্তাৰ ঘৰ নং : 8৬৭ বয়স : 31 লিঙ্গ : মহিলা | GGY0600320 ফটো উপলব্ধ |
| 919 নাম : মৌছিনা খাতুন স্বামীৰ নাম: চাহাব উদ্দিন ঘৰ নং : 8৬৭ বয়স : 25 লিঙ্গ : মহিলা | GGY0600015 ফটো উপলব্ধ | 920 নাম : আলিম উদ্দিন পিতাৰ নাম: আব্দুল মতালিব ঘৰ নং : 8৬৮ বয়স : 58 লিঙ্গ : পুৰুষ | GGY0012601 ফটো উপলব্ধ | 921 নাম : ছফিকুল ইছলাম পিতাৰ নাম: জহুৰ আলী ঘৰ নং : 8৬৯ বয়স : 45 লিঙ্গ : পুৰুষ | GGY0012603 ফটো উপলব্ধ |
| 922 নাম : অজুফা খাতুন স্বামীৰ নাম: ছফিকুল ইছলাম ঘৰ নং : 8৬৯ বয়স : 39 লিঙ্গ : মহিলা | GGY0012604 ফটো উপলব্ধ | S 923 নাম : ফৰিদা খাতুন পিতাৰ নাম: জহুৰ আলী ঘৰ নং : 8৬৯ বয়স : 38 লিঙ্গ : মহিলা | GGY0012605 ফটো উপলব্ধ | 924 নাম : মুছোদা খাতুন পিতাৰ নাম: জহুৰ আলী ঘৰ নং : 8৬৯ বয়স : 37 লিঙ্গ : মহিলা | GGY0012606 ফটো উপলব্ধ |
| 925 নাম : ছাহেৰা বানু স্বামীৰ নাম: ইদ্রিছ আলী ঘৰ নং : 8৭০ বয়স : 95 লিঙ্গ : মহিলা | GGY0012607 ফটো উপলব্ধ | 926 নাম : ৰাবিয়া খাতুন স্বামীৰ নাম: আব্দুল আৰাল ঘৰ নং : 8৭০ বয়স : 50 লিঙ্গ : মহিলা | GGY0012608 ফটো উপলব্ধ | 927 নাম : শ্বাহ আলম পিতাৰ নাম: আঃ আওৰাল ঘৰ নং : 8৭০ বয়স : 34 লিঙ্গ : পুৰুষ | GGY0012610 ফটো উপলব্ধ |
| 928 নাম : সান্তনা বৰদলৈ স্বামীৰ নাম: চাহ আলম ঘৰ নং : 470 বয়স : 26 লিঙ্গ : মহিলা | ROM0048918 ফটো উপলব্ধ | 929 নাম : ইদ্রিছ আলী পিতাৰ নাম: মৃতঃনূৰ উদ্দিন ঘৰ নং : 8৭১ বয়স : 46 লিঙ্গ : পুৰুষ | GGY0386268 ফটো উপলব্ধ | 930 নাম : হাছিনা বেগম স্বামীৰ নাম: ইদ্রিছ আলী ঘৰ নং : 8৭১ বয়স : 33 লিঙ্গ : মহিলা | GGY0012439 ফটো উপলব্ধ |

| | | |
|--|---|---|
| <p>931</p> <p>ROM0092775</p> <p>নাম : ছোৰহাব আলী পিতাৰ নাম: ফালো সেখ ঘৰ নং : 472 বয়স : 71 লিঙ্গ : পুৰুষ</p> <p>ফটো উপলব্ধ</p> | <p>932</p> <p>ROM0092783</p> <p>নাম : ছকিনা খাতুন স্বামীৰ নাম: ছোৰহাব আলী ঘৰ নং : 472 বয়স : 66 লিঙ্গ : মহিলা</p> <p>ফটো উপলব্ধ</p> | <p>933</p> <p>GGY0108647</p> <p>নাম : জেচমিনা খাতুন স্বামীৰ নাম: নৰুল আলী ঘৰ নং : 472 বয়স : 31 লিঙ্গ : মহিলা</p> <p>ফটো উপলব্ধ</p> |
| <p>934</p> <p>ROM0092791</p> <p>নাম : আহমিনা খাতুন পিতাৰ নাম: ছোৰহাব আলী ঘৰ নং : 472 বয়স : 29 লিঙ্গ : মহিলা</p> <p>ফটো উপলব্ধ</p> | <p>935</p> <p>ROM0092809</p> <p>নাম : আইজুল ইছলাম পিতাৰ নাম: ছোৰহাব আলী ঘৰ নং : 473 বয়স : 37 লিঙ্গ : পুৰুষ</p> <p>ফটো উপলব্ধ</p> | <p>936</p> <p>ROM0092817</p> <p>নাম : জশাৰ বেগম পিতাৰ নাম: ছোৰহাব আলী ঘৰ নং : 473 বয়স : 31 লিঙ্গ : মহিলা</p> <p>ফটো উপলব্ধ</p> |

| | | | | | |
|---|--------------------------|--|--------------------------|--|--------------------------|
| 937 নাম : আমজত আলী পিতাৰ নাম: আব্দুল নবি ঘৰ নং : ২৩৪ বয়স : 75 লিঙ্গ : পুৰুষ | GGY1451281 ফটো উপলব্ধ | 938 নাম : সাহিদা খাতুন স্বামীৰ নাম: আমজত আলী ঘৰ নং : ২৩৪ বয়স : 60 লিঙ্গ : মহিলা | GGY1451305 ফটো উপলব্ধ | 939 নাম : আনোৱাৰা খাতুন স্বামীৰ নাম: আমজত আলী ঘৰ নং : ২৩৪ বয়স : 55 লিঙ্গ : মহিলা | GGY1451292 ফটো উপলব্ধ |
| 940 নাম : আলমাছ আলী পিতাৰ নাম: আমজত আলী ঘৰ নং : ২৩৪ বয়স : 41 লিঙ্গ : পুৰুষ | GGY1451316 ফটো উপলব্ধ | # 941 নাম : তাসমীনা খাতুন স্বামীৰ নাম: আলমাছ আলী ঘৰ নং : ২৩৪ বয়স : 36 লিঙ্গ : মহিলা | GGY0302489 ফটো উপলব্ধ | # 942 নাম : মামনি বেগম স্বামীৰ নাম: উমৰ আলী ঘৰ নং : ২৩৪ বয়স : 28 লিঙ্গ : মহিলা | GGY0599522 ফটো উপলব্ধ |
| # 943 নাম : উমৰ আলী পিতাৰ নাম: আমজত আলী ঘৰ নং : 234 বয়স : 25 লিঙ্গ : পুৰুষ | GGY0599175 ফটো উপলব্ধ | 944 নাম : হৰমুজ আলী পিতাৰ নাম: আমজত আলী ঘৰ নং : 234 বয়স : 21 লিঙ্গ : পুৰুষ | ROM0214064 ফটো উপলব্ধ | 945 নাম : বহমত আলী পিতাৰ নাম: তুতা মিঞা ঘৰ নং : ২৩৫ বয়স : 52 লিঙ্গ : পুৰুষ | GGY1451327 ফটো উপলব্ধ |
| 946 নাম : জহুৰা খাতুন স্বামীৰ নাম: বহমত আলী ঘৰ নং : ২৩৫ বয়স : 47 লিঙ্গ : মহিলা | GGY1451338 ফটো উপলব্ধ | 947 নাম : হনুফা খাতুন পিতাৰ নাম: বহমত আলী ঘৰ নং : 235 বয়স : 24 লিঙ্গ : মহিলা | ROM0169516 ফটো উপলব্ধ | 948 নাম : মুক্তাৰ হুছেইন পিতাৰ নাম: বহমত আলী ঘৰ নং : 235 বয়স : 20 লিঙ্গ : পুৰুষ | ROM0169599 ফটো উপলব্ধ |
| 949 নাম : মোছা বেগম পিতাৰ নাম: ছাবেদ আলী ঘৰ নং : ২৩৬ বয়স : 48 লিঙ্গ : মহিলা | GGY1451350 ফটো উপলব্ধ | 950 নাম : ৰূপবানু খাতুন পিতাৰ নাম: জব্বৰ আলী ঘৰ নং : ২৩৭ বয়স : 56 লিঙ্গ : মহিলা | GGY1451372 ফটো উপলব্ধ | 951 নাম : ছুফিয়া খাতুন স্বামীৰ নাম: শৰাফত আলী ঘৰ নং : ২৩৮ বয়স : 36 লিঙ্গ : মহিলা | GGY1451407 ফটো উপলব্ধ |
| 952 নাম : কদম আলী পিতাৰ নাম: ছাবেদ আলী ঘৰ নং : ২৩৮ বয়স : 35 লিঙ্গ : পুৰুষ | GGY1451394 ফটো উপলব্ধ | 953 নাম : ৰুমেনা খাতুন স্বামীৰ নাম: কদম আলী ঘৰ নং : ২৩৮ বয়স : 33 লিঙ্গ : মহিলা | GGY1457836 ফটো উপলব্ধ | 954 নাম : হাবিজা খাতুন স্বামীৰ নাম: আব্দুল নবী ঘৰ নং : ২৩৯ বয়স : 38 লিঙ্গ : মহিলা | GGY1451418 ফটো উপলব্ধ |
| E 955 নাম : হেলেনা খাতুন স্বামীৰ নাম: শিৰাজ আলী ঘৰ নং : ২৩৯ বয়স : 31 লিঙ্গ : মহিলা | GGY0539809 ফটো উপলব্ধ | 956 নাম : মিৰাজ আলী পিতাৰ নাম: আব্দুল নবী ঘৰ নং : ২৩৯ বয়স : 28 লিঙ্গ : পুৰুষ | GGY0234971 ফটো উপলব্ধ | 957 নাম : শিৰাজ আলী পিতাৰ নাম: আব্দুল নবী ঘৰ নং : ২৩৯ বয়স : 27 লিঙ্গ : পুৰুষ | GGY0234914 ফটো উপলব্ধ |
| 958 নাম : হাৰেছা খাতুন স্বামীৰ নাম: ছাবেদ আলী ঘৰ নং : ২৪০ বয়স : 60 লিঙ্গ : মহিলা | GGY1451452 ফটো উপলব্ধ | 959 নাম : হাৰেজ আলী পিতাৰ নাম: ছাবেদ আলী ঘৰ নং : ২৪০ বয়স : 27 লিঙ্গ : পুৰুষ | GGY0377556 ফটো উপলব্ধ | 960 নাম : বানেছা খাতুন পিতাৰ নাম: ছাবেদ আলী ঘৰ নং : ২৪০ বয়স : 25 লিঙ্গ : পুৰুষ | GGY0525824 ফটো উপলব্ধ |
| 961 নাম : ছাবিনা খাতুন স্বামীৰ নাম: হাৰেজ আলী ঘৰ নং : ২৪০ বয়স : 25 লিঙ্গ : মহিলা | GGY0377598 ফটো উপলব্ধ | 962 নাম : জ্যোশাৰ বেগম পিতাৰ নাম: ছাবেদ আলী ঘৰ নং : 240 বয়স : 22 লিঙ্গ : মহিলা | ROM0068502 ফটো উপলব্ধ | 963 নাম : ছামচুদ্দিন পিতাৰ নাম: আব্দুল চুবান ঘৰ নং : ২৪১ বয়স : 44 লিঙ্গ : পুৰুষ | GGY1451463 ফটো উপলব্ধ |
| 964 নাম : মজিদা খাতুন স্বামীৰ নাম: ছামচুদ্দিন ঘৰ নং : ২৪১ বয়স : 42 লিঙ্গ : মহিলা | GGY1451474 ফটো উপলব্ধ | 965 নাম : মনজিৰুল ইছলাম পিতাৰ নাম: ছামচুদ্দিন ঘৰ নং : ২৪১ বয়স : 22 লিঙ্গ : পুৰুষ | GGY1175421 ফটো উপলব্ধ | 966 নাম : আফাজ উদ্দিন পিতাৰ নাম: আব্দুল চুবান ঘৰ নং : ২৪২ বয়স : 60 লিঙ্গ : পুৰুষ | GGY1451496 ফটো উপলব্ধ |

| | | | | | |
|---|--------------------------|--|--------------------------|---|--------------------------|
| 967 নাম : স্বৰূপা খাতুন স্বামীৰ নাম : আফাজ উদ্দিন ঘৰ নং : ২৪২ বয়স : 57 লিঙ্গ : মহিলা | GGY1451509 ফটো উপলব্ধ | 968 নাম : বাহিলা খাতুন স্বামীৰ নাম : বেজাক আলী ঘৰ নং : ২৪২ বয়স : 34 লিঙ্গ : মহিলা | GGY1451521 ফটো উপলব্ধ | 969 নাম : বেজাক আলী পিতাৰ নাম : আফাজ আলী ঘৰ নং : ২৪২ বয়স : 32 লিঙ্গ : পুৰুষ | GGY1451510 ফটো উপলব্ধ |
| 970 নাম : ৰূপচানা খাতুন পিতাৰ নাম : আফাজ উদ্দিন ঘৰ নং : 242 বয়স : 28 লিঙ্গ : মহিলা | ROM0105528 ফটো উপলব্ধ | # 971 নাম : আশাদুল ইছলাম পিতাৰ নাম : আফাজ উদ্দিন ঘৰ নং : ২৪২ বয়স : 25 লিঙ্গ : পুৰুষ | GGY0496943 ফটো উপলব্ধ | 972 নাম : ৰূপচানা বেগম স্বামীৰ নাম : আশাদুল ইছলাম ঘৰ নং : 242 বয়স : 23 লিঙ্গ : মহিলা | ROM0049056 ফটো উপলব্ধ |
| 973 নাম : আশাফুল ইছলাম পিতাৰ নাম : আফাজ উদ্দিন ঘৰ নং : 242 বয়স : 21 লিঙ্গ : পুৰুষ | ROM0105585 ফটো উপলব্ধ | 974 নাম : মাজেদা খাতুন স্বামীৰ নাম : হৰজত আলী ঘৰ নং : ২৪৩ বয়স : 68 লিঙ্গ : মহিলা | GGY1451532 ফটো উপলব্ধ | 975 নাম : বিল্লাল হুছেন পিতাৰ নাম : হৰজত আলী ঘৰ নং : ২৪৩ বয়স : 42 লিঙ্গ : পুৰুষ | GGY1451543 ফটো উপলব্ধ |
| 976 নাম : আহিয়া খাতুন স্বামীৰ নাম : বিল্লাল হুছেন ঘৰ নং : ২৪৩ বয়স : 39 লিঙ্গ : মহিলা | GGY1451554 ফটো উপলব্ধ | 977 নাম : আলাল উদ্দিন পিতাৰ নাম : আব্দুল চুবান ঘৰ নং : ২৪৪ বয়স : 67 লিঙ্গ : পুৰুষ | GGY1451565 ফটো উপলব্ধ | 978 নাম : জেলেকা খাতুন স্বামীৰ নাম : আলাল উদ্দিন ঘৰ নং : ২৪৪ বয়স : 60 লিঙ্গ : মহিলা | GGY1451576 ফটো উপলব্ধ |
| 979 নাম : মফিজ উদ্দিন পিতাৰ নাম : আব্দুল চুবান ঘৰ নং : ২৪৫ বয়স : 56 লিঙ্গ : পুৰুষ | GGY1451587 ফটো উপলব্ধ | 980 নাম : ছাহেৰা খাতুন স্বামীৰ নাম : মফিজ উদ্দিন ঘৰ নং : ২৪৫ বয়স : 51 লিঙ্গ : মহিলা | GGY1451598 ফটো উপলব্ধ | # 981 নাম : ছাদিকুল ইছলাম পিতাৰ নাম : মফিজ উদ্দিন ঘৰ নং : 245 বয়স : 24 লিঙ্গ : পুৰুষ | GGY0638056 ফটো উপলব্ধ |
| 982 নাম : অহেদ আলী পিতাৰ নাম : মমতাজ আলী ঘৰ নং : ২৪৬ বয়স : 56 লিঙ্গ : পুৰুষ | GGY1451601 ফটো উপলব্ধ | 983 নাম : কুল বান স্বামীৰ নাম : অহেদ আলী ঘৰ নং : 246 বয়স : 47 লিঙ্গ : মহিলা | ROM0068510 ফটো উপলব্ধ | 984 নাম : বাহাৰ উদ্দিন পিতাৰ নাম : অহেদ আলী ঘৰ নং : 246 বয়স : 22 লিঙ্গ : পুৰুষ | ROM0068528 ফটো উপলব্ধ |
| # 985 নাম : ছিদ্দিক আলী পিতাৰ নাম : ৰুচমত আলী ঘৰ নং : ২৪৭ বয়স : 65 লিঙ্গ : পুৰুষ | GGY1451623 ফটো উপলব্ধ | 986 নাম : আইছা খাতুন স্বামীৰ নাম : ছিদ্দিক আলী ঘৰ নং : ২৪৭ বয়স : 65 লিঙ্গ : মহিলা | GGY1451634 ফটো উপলব্ধ | # 987 নাম : মুস্তফা আহমেদ পিতাৰ নাম : ছিদ্দিক আলী ঘৰ নং : ২৪৭ বয়স : 36 লিঙ্গ : পুৰুষ | GGY0012297 ফটো উপলব্ধ |
| # 988 নাম : ছান বান খাতুন স্বামীৰ নাম : মস্তোফা আহমেদ ঘৰ নং : ২৪৭ বয়স : 31 লিঙ্গ : মহিলা | GGY0100586 ফটো উপলব্ধ | 989 নাম : খলিল হক পিতাৰ নাম : ছিদ্দিক আলী ঘৰ নং : ২৪৭ বয়স : 31 লিঙ্গ : পুৰুষ | GGY0012298 ফটো উপলব্ধ | 990 নাম : খালেদা খাতুন স্বামীৰ নাম : খলিল হক ঘৰ নং : ২৪৭ বয়স : 30 লিঙ্গ : মহিলা | GGY0100677 ফটো উপলব্ধ |
| 991 নাম : আব্দুল জলিল পিতাৰ নাম : ছিদ্দিক আলী ঘৰ নং : ২৪৭ বয়স : 29 লিঙ্গ : পুৰুষ | GGY0199125 ফটো উপলব্ধ | 992 নাম : মোবাৰক আলী পিতাৰ নাম : ছিদ্দিক আলী ঘৰ নং : 247 বয়স : 23 লিঙ্গ : পুৰুষ | ROM0209692 ফটো উপলব্ধ | 993 নাম : হালিমা খাতুন স্বামীৰ নাম : মোবাৰক আলী ঘৰ নং : 247 বয়স : 23 লিঙ্গ : মহিলা | ROM0209726 ফটো উপলব্ধ |
| 994 নাম : মজিবুৰ ৰহমান পিতাৰ নাম : আব্দুল মতালিব ঘৰ নং : ২৪৯ বয়স : 55 লিঙ্গ : পুৰুষ | GGY1451678 ফটো উপলব্ধ | 995 নাম : আনোৱাৰা খাতুন স্বামীৰ নাম : মজিবুৰ ৰহমান ঘৰ নং : ২৪৯ বয়স : 50 লিঙ্গ : মহিলা | GGY1451689 ফটো উপলব্ধ | 996 নাম : বাবুল ইছলাম পিতাৰ নাম : মজিবুৰ ৰহমান ঘৰ নং : ২৪৯ বয়স : 25 লিঙ্গ : পুৰুষ | GGY0505545 ফটো উপলব্ধ |

| | | | | | |
|---|--------------------------|---|--------------------------|---|--------------------------|
| 997 নাম : আবুল হুছেন পিতাৰ নাম: মজিবুৰ ৰহমান ঘৰ নং : ২৪৯ বয়স : 23 লিঙ্গ : পুৰুষ | GGY0505669 ফটো উপলব্ধ | 998 নাম : আলি হুছেন পিতাৰ নাম: নূৰ হুছেন ঘৰ নং : ২৫০ বয়স : 76 লিঙ্গ : পুৰুষ | GGY1451703 ফটো উপলব্ধ | 999 নাম : জাহেৰা খাতুন স্বামীৰ নাম: আলি হুছেন ঘৰ নং : ২৫০ বয়স : 70 লিঙ্গ : মহিলা | GGY1451714 ফটো উপলব্ধ |
| 1000 নাম : ছাজিদা বেগম স্বামীৰ নাম: আবু হানিফা ঘৰ নং : ২৫০ বয়স : 30 লিঙ্গ : মহিলা | GGY0102376 ফটো উপলব্ধ | 1001 নাম : আবু হানিফা পিতাৰ নাম: আলী হুছেইন ঘৰ নং : ২৫০ বয়স : 30 লিঙ্গ : পুৰুষ | GGY0102368 ফটো উপলব্ধ | 1002 নাম : জহুৰ আলী পিতাৰ নাম: নূৰ হুছেন ঘৰ নং : ২৫১ বয়স : 65 লিঙ্গ : পুৰুষ | GGY1451725 ফটো উপলব্ধ |
| 1003 নাম : ৰাহিমা খাতুন স্বামীৰ নাম: জহুৰ আলী ঘৰ নং : ২৫১ বয়স : 60 লিঙ্গ : মহিলা | GGY1451736 ফটো উপলব্ধ | 1004 নাম : জোতন্নাৰা খাতুন স্বামীৰ নাম: জহুৰ আলী ঘৰ নং : ২৫১ বয়স : 45 লিঙ্গ : মহিলা | GGY1451747 ফটো উপলব্ধ | 1005 নাম : আকতাৰা খাতুন পিতাৰ নাম: জহুৰ আলী ঘৰ নং : ২৫১ বয়স : 25 লিঙ্গ : মহিলা | GGY0526509 ফটো উপলব্ধ |
| 1006 নাম : মুংতাৰা খাতুন পিতাৰ নাম: জহুৰ আলী ঘৰ নং : 251 বয়স : 23 লিঙ্গ : মহিলা | ROM0022582 ফটো উপলব্ধ | 1007 নাম : ছলিম উদ্দিন পিতাৰ নাম: উচমান আলী ঘৰ নং : ২৫৩ বয়স : 65 লিঙ্গ : পুৰুষ | GGY1451758 ফটো উপলব্ধ | 1008 নাম : সহৰ বান স্বামীৰ নাম: ছলিম উদ্দিন ঘৰ নং : ২৫৩ বয়স : 52 লিঙ্গ : মহিলা | GGY0306878 ফটো উপলব্ধ |
| 1009 নাম : স্বৰূফা খাতুন স্বামীৰ নাম: ছলিম উদ্দিন ঘৰ নং : ২৫৩ বয়স : 45 লিঙ্গ : মহিলা | GGY1451769 ফটো উপলব্ধ | 1010 নাম : বেহেনা খাতুন পিতাৰ নাম: ছলিম উদ্দিন ঘৰ নং : ২৫৩ বয়স : 29 লিঙ্গ : মহিলা | GGY0307108 ফটো উপলব্ধ | 1011 নাম : শ্বৰিফুল ইছলাম পিতাৰ নাম: ছলিম উদ্দিন ঘৰ নং : 253 বয়স : 21 লিঙ্গ : পুৰুষ | ROM0022756 ফটো উপলব্ধ |
| 1012 নাম : আজিবুৰ ৰহমান পিতাৰ নাম: সৌলিম উদ্দিন ঘৰ নং : 253 বয়স : 19 লিঙ্গ : পুৰুষ | ROM0108449 ফটো উপলব্ধ | # 1013 নাম : আবুল কালাম পিতাৰ নাম: হাছেন আলী ঘৰ নং : ২৫৫ বয়স : 63 লিঙ্গ : পুৰুষ | GGY1451781 ফটো উপলব্ধ | # 1014 নাম : হালিমা খাতুন স্বামীৰ নাম: আবু কালাম ঘৰ নং : ২৫৫ বয়স : 58 লিঙ্গ : মহিলা | GGY1451792 ফটো উপলব্ধ |
| 1015 নাম : জৰিনা বেগম স্বামীৰ নাম: আশিক আলম ঘৰ নং : 255 বয়স : 40 লিঙ্গ : মহিলা | ROM0081117 ফটো উপলব্ধ | S 1016 নাম : ফেৰদৌচি বেগম আলম পিতাৰ নাম: আবুল কালাম ঘৰ নং : ২৫৫ বয়স : 30 লিঙ্গ : মহিলা | GGY0103606 ফটো উপলব্ধ | # 1017 নাম : আশিক আলম পিতাৰ নাম: আবুল কালাম ঘৰ নং : ২৫৫ বয়স : 30 লিঙ্গ : পুৰুষ | GGY0103739 ফটো উপলব্ধ |
| # 1018 নাম : ৰেকিব আলম পিতাৰ নাম: আবুল কালাম ঘৰ নং : ২৫৫ বয়স : 27 লিঙ্গ : পুৰুষ | GGY0231084 ফটো উপলব্ধ | S 1019 নাম : শাহিনাজ খাতুন স্বামীৰ নাম: আশিক আলম ঘৰ নং : ২৫৫ বয়স : 26 লিঙ্গ : মহিলা | GGY0286542 ফটো উপলব্ধ | 1020 নাম : ইজাজ আলম পিতাৰ নাম: আবুল কালাম ঘৰ নং : ২৫৫ বয়স : 26 লিঙ্গ : পুৰুষ | GGY0558601 ফটো উপলব্ধ |
| 1021 নাম : আছমা বেগম স্বামীৰ নাম: আব্দুল লতিফ ঘৰ নং : ২৫৬ বয়স : 63 লিঙ্গ : মহিলা | GGY1451816 ফটো উপলব্ধ | 1022 নাম : জাহাঙ্গীৰ কবিৰ পিতাৰ নাম: আব্দুল লতিফ ঘৰ নং : ২৫৬ বয়স : 47 লিঙ্গ : পুৰুষ | GGY1451827 ফটো উপলব্ধ | 1023 নাম : নূৰ নাহাৰ বেগম স্বামীৰ নাম: জাহাঙ্গীৰ কবিৰ ঘৰ নং : ২৫৬ বয়স : 46 লিঙ্গ : মহিলা | GGY1451849 ফটো উপলব্ধ |
| 1024 নাম : আলমগীৰ কবিৰ পিতাৰ নাম: আব্দুল লতিফ ঘৰ নং : ২৫৬ বয়স : 42 লিঙ্গ : পুৰুষ | GGY1451838 ফটো উপলব্ধ | 1025 নাম : মিৰজানা খাতুন স্বামীৰ নাম: আলমগীৰ কবিৰ ঘৰ নং : ২৫৬ বয়স : 34 লিঙ্গ : মহিলা | GGY1451850 ফটো উপলব্ধ | 1026 নাম : ৰাইহান তানব্বিৰ কবিৰ পিতাৰ নাম: জাহাঙ্গীৰ কবিৰ ঘৰ নং : 256 বয়স : 20 লিঙ্গ : পুৰুষ | ROM0105650 ফটো উপলব্ধ |

| | | | | | | | | |
|--|------------|------------|--|------------|------------|--|------------|------------|
| 1027 | GGY1451861 | ফটো উপলব্ধ | 1028 | GGY1451872 | ফটো উপলব্ধ | 1029 | GGY0564518 | ফটো উপলব্ধ |
| নাম : আবুল কাছেম পিতাৰ নাম: হাচেন আলী ঘৰ নং : 257 বয়স : 51 লিঙ্গ : পুৰুষ | | | নাম : আনৱাৰা বেগম স্বামীৰ নাম: আবুল কাছেম ঘৰ নং : 257 বয়স : 48 লিঙ্গ : মহিলা | | | নাম : শ্বাহনোৱাজ কবীৰ পিতাৰ নাম: আবুল কাছেম ঘৰ নং : 257 বয়স : 23 লিঙ্গ : পুৰুষ | | |
| 1030 | ROM0021006 | ফটো উপলব্ধ | 1031 | GGY1451883 | ফটো উপলব্ধ | 1032 | GGY1451894 | ফটো উপলব্ধ |
| নাম : মেহদি নোৱাজ কবীৰ পিতাৰ নাম: আবুল কাছেম ঘৰ নং : 257 বয়স : 20 লিঙ্গ : পুৰুষ | | | নাম : কামাল উদ্দিন পিতাৰ নাম: আব্দুল বাৰেক ঘৰ নং : 258 বয়স : 55 লিঙ্গ : পুৰুষ | | | নাম : সুৰজ বান স্বামীৰ নাম: কামাল উদ্দিন ঘৰ নং : 258 বয়স : 50 লিঙ্গ : মহিলা | | |
| 1033 | GGY0104307 | ফটো উপলব্ধ | 1034 | GGY7672116 | ফটো উপলব্ধ | 1035 | GGY7649791 | ফটো উপলব্ধ |
| নাম : আৰিফুল ইছলাম পিতাৰ নাম: কামাল উদ্দিন ঘৰ নং : 258 বয়স : 30 লিঙ্গ : পুৰুষ | | | নাম : শৰিফুল ইছলাম পিতাৰ নাম: কামাল উদ্দিন ঘৰ নং : 258 বয়স : 26 লিঙ্গ : পুৰুষ | | | নাম : শৰিফুল ইছলাম পিতাৰ নাম: কামাল উদ্দিন ঘৰ নং : 258 বয়স : 25 লিঙ্গ : পুৰুষ | | |
| 1036 | GGY1451918 | ফটো উপলব্ধ | 1037 | GGY1451929 | ফটো উপলব্ধ | 1038 | GGY1451930 | ফটো উপলব্ধ |
| নাম : কয়মন নেছা স্বামীৰ নাম: আব্দুল বাৰেক ঘৰ নং : 259 বয়স : 72 লিঙ্গ : মহিলা | | | নাম : ফকৰ উদ্দিন পিতাৰ নাম: আব্দুল বাৰেক ঘৰ নং : 259 বয়স : 38 লিঙ্গ : পুৰুষ | | | নাম : আচমা খাতুন স্বামীৰ নাম: ফকৰ উদ্দিন ঘৰ নং : 259 বয়স : 35 লিঙ্গ : মহিলা | | |
| 1039 | GGY1451941 | ফটো উপলব্ধ | 1040 | GGY1451952 | ফটো উপলব্ধ | 1041 | GGY1451963 | ফটো উপলব্ধ |
| নাম : আছৰ উদ্দিন পিতাৰ নাম: আব্দুল বাৰেক ঘৰ নং : 260 বয়স : 50 লিঙ্গ : পুৰুষ | | | নাম : মিনাৰা খাতুন স্বামীৰ নাম: আছৰ উদ্দিন ঘৰ নং : 260 বয়স : 45 লিঙ্গ : মহিলা | | | নাম : জালাল উদ্দিন পিতাৰ নাম: আলি মামুদ ঘৰ নং : 261 বয়স : 66 লিঙ্গ : পুৰুষ | | |
| 1042 | GGY1451974 | ফটো উপলব্ধ | 1043 | GGY1451985 | ফটো উপলব্ধ | 1044 | GGY1451996 | ফটো উপলব্ধ |
| নাম : স্বাফিয়া খাতুন স্বামীৰ নাম: জালাল উদ্দিন ঘৰ নং : 261 বয়স : 60 লিঙ্গ : মহিলা | | | নাম : মেহেৰ বান স্বামীৰ নাম: জালাল উদ্দিন ঘৰ নং : 261 বয়স : 55 লিঙ্গ : মহিলা | | | নাম : ফৰিদা খাতুন পিতাৰ নাম: জালাল উদ্দিন ঘৰ নং : 261 বয়স : 38 লিঙ্গ : মহিলা | | |
| 1045 | GGY0012299 | ফটো উপলব্ধ | 1046 | GGY0234351 | ফটো উপলব্ধ | 1047 | ROM0117630 | ফটো উপলব্ধ |
| নাম : ছুৰফা খাতুন পিতাৰ নাম: জালাল উদ্দিন ঘৰ নং : 261 বয়স : 34 লিঙ্গ : মহিলা | | | নাম : শিৰাজুল ইছলাম পিতাৰ নাম: জালাল উদ্দিন ঘৰ নং : 261 বয়স : 32 লিঙ্গ : পুৰুষ | | | নাম : মাহমুদা বেগম পিতাৰ নাম: জালাল উদ্দিন ঘৰ নং : 261 বয়স : 26 লিঙ্গ : মহিলা | | |
| 1048 | ROM0117556 | ফটো উপলব্ধ | 1049 | ROM0117598 | ফটো উপলব্ধ | 1050 | ROM0115881 | ফটো উপলব্ধ |
| নাম : ইক্ৰামুল হুছেইন পিতাৰ নাম: জালাল উদ্দিন ঘৰ নং : 261 বয়স : 25 লিঙ্গ : পুৰুষ | | | নাম : সাহিদা খাতুন পিতাৰ নাম: জালাল উদ্দিন ঘৰ নং : 261 বয়স : 24 লিঙ্গ : মহিলা | | | নাম : সাজিদা বেগম স্বামীৰ নাম: মহিজুল ইছলাম ঘৰ নং : 261 বয়স : 23 লিঙ্গ : মহিলা | | |
| 1051 | ROM0115865 | ফটো উপলব্ধ | 1052 | ROM0117564 | ফটো উপলব্ধ | 1053 | GGY0597906 | ফটো উপলব্ধ |
| নাম : মহিজুল ইছলাম পিতাৰ নাম: জালাল উদ্দিন ঘৰ নং : 261 বয়স : 22 লিঙ্গ : পুৰুষ | | | নাম : ইমামুল ইছলাম পিতাৰ নাম: জালাল উদ্দিন ঘৰ নং : 261 বয়স : 20 লিঙ্গ : পুৰুষ | | | নাম : আমিৰ হুছেইন পিতাৰ নাম: আব্দুল আলী ঘৰ নং : 263 বয়স : 27 লিঙ্গ : পুৰুষ | | |
| # 1054 | GGY0326769 | ফটো উপলব্ধ | 1055 | ROM0106823 | ফটো উপলব্ধ | 1056 | GGY0068809 | ফটো উপলব্ধ |
| নাম : জামাল উদ্দিন পিতাৰ নাম: ময়দান আলী ঘৰ নং : 888 বয়স : 30 লিঙ্গ : পুৰুষ | | | নাম : বাবুল উদ্দিন পিতাৰ নাম: অশীৰ আলী ঘৰ নং : 473 বয়স : 36 লিঙ্গ : পুৰুষ | | | নাম : মজিদা খাতুন স্বামীৰ নাম: বাবুল উদ্দিন ঘৰ নং : 473 বয়স : 32 লিঙ্গ : মহিলা | | |

বিধানসভা সমষ্টিৰ নম্বৰ আৰু নাম : 58-চামগুৰি
অংশৰ নম্বৰ আৰু নাম : 2-ৰৌমাৰী অংশ ২

| | | | |
|---|------------|--|------------|
| 1057 | ROM0199331 | 1058 | ROM0007070 |
| নাম : মজিদা খাতুন স্বামীৰ নাম : বাবুল উদ্দিন ঘৰ নং : 473 বয়স : 32 লিঙ্গ : মহিলা | ফটো উপলব্ধ | নাম : মুৰ্শিদা খাতুন স্বামীৰ নাম : মোহীম্মদ আলী ঘৰ নং : 485 বয়স : 21 লিঙ্গ : মহিলা | ফটো উপলব্ধ |

| | | |
|--|--|---|
| <p>1059 1 ROM0250753</p> <p>নাম : বকিবুল ইছলাম পিতাৰ নাম: আব্দুল হামেদ ঘৰ নং : 366 বয়স : 19 লিঙ্গ : পুৰুষ</p> <p>ফটো উপলব্ধ</p> | <p>1060 1 ROM0252676</p> <p>নাম : ইস্মাইল হক পিতাৰ নাম: সাহেদ আলী ঘৰ নং : 432আ বয়স : 21 লিঙ্গ : পুৰুষ</p> <p>ফটো উপলব্ধ</p> | <p>1061 1 ROM0268870</p> <p>নাম : আশিকুল ইছলাম পিতাৰ নাম: নবী হুছেইন ঘৰ নং : 368 বয়স : 20 লিঙ্গ : পুৰুষ</p> <p>ফটো উপলব্ধ</p> |
| <p>1062 1 ROM0268904</p> <p>নাম : আশিদা খাতুন পিতাৰ নাম: আম্বিৰ উদ্দিন খান ঘৰ নং : 268 বয়স : 19 লিঙ্গ : মহিলা</p> <p>ফটো উপলব্ধ</p> | <p>1063 1 ROM0268946</p> <p>নাম : মুস্তাজ আলী পিতাৰ নাম: হাদিছ আলী ঘৰ নং : 828 বয়স : 18 লিঙ্গ : পুৰুষ</p> <p>ফটো উপলব্ধ</p> | <p>1064 2 ROM0268953</p> <p>নাম : সাহিনা বেগম স্বামীৰ নাম: ইমামুল ইছলাম ঘৰ নং : 261 বয়স : 21 লিঙ্গ : মহিলা</p> <p>ফটো উপলব্ধ</p> |
| <p>1065 1 ROM0293563</p> <p>নাম : বমজান আলী পিতাৰ নাম: হালিম উদ্দিন ঘৰ নং : 270 বয়স : 22 লিঙ্গ : পুৰুষ</p> <p>ফটো উপলব্ধ</p> | <p>1066 1 ROM0304741</p> <p>নাম : বকিবুল ইছলাম পিতাৰ নাম: ছৰহাব আলী ঘৰ নং : 299ক বয়স : 19 লিঙ্গ : পুৰুষ</p> <p>ফটো উপলব্ধ</p> | <p>1067 1 ROM0305102</p> <p>নাম : এশা বানু স্বামীৰ নাম: জহিৰ আলী ঘৰ নং : 469 বয়স : 70 লিঙ্গ : মহিলা</p> <p>ফটো উপলব্ধ</p> |
| <p>1068 1 ROM0305276</p> <p>নাম : বদিবদ জামাল পিতাৰ নাম: আহমদ আলী ঘৰ নং : 412 বয়স : 19 লিঙ্গ : পুৰুষ</p> <p>ফটো উপলব্ধ</p> | <p>1069 1 ROM0305847</p> <p>নাম : বমজান আলী পিতাৰ নাম: উমেদ আলী ঘৰ নং : 446 বয়স : 20 লিঙ্গ : পুৰুষ</p> <p>ফটো উপলব্ধ</p> | <p>1070 1 ROM0307595</p> <p>নাম : আশাদুল ইছলাম পিতাৰ নাম: হাবিবুল বহমান ঘৰ নং : 399 বয়স : 21 লিঙ্গ : পুৰুষ</p> <p>ফটো উপলব্ধ</p> |
| <p>1071 1 ROM0308080</p> <p>নাম : ছাবিনা বেগম পিতাৰ নাম: আব্দুল চুবান ঘৰ নং : 388 বয়স : 23 লিঙ্গ : মহিলা</p> <p>ফটো উপলব্ধ</p> | <p>1072 1 ROM0308171</p> <p>নাম : বহিমা খাতুন পিতাৰ নাম: আকীছ আলী ঘৰ নং : 322 বয়স : 22 লিঙ্গ : মহিলা</p> <p>ফটো উপলব্ধ</p> | |

| ভোটাৰৰ সাৰাংশ | | | | | | | |
|---|---------------------------------------|------------------------------|---|----------------|-------|-----------|------|
| A) ভোটাৰৰ সংখ্যা | | | | | | | |
| | | তালিকাৰ প্ৰকাৰ | তালিকাৰ চিনাক্তকৰণ | ভোটাৰৰ সংখ্যা | | | |
| | | | | পুৰুষ | মহিলা | ৩য় লিঙ্গ | মুঠ |
| I | মূল তালিকা | মূল তালিকা | বিশেষ সংশোধন, 2026 চনৰ পূৰ্বৰ 2025 চনৰ মূল তালিকাৰ লগত থকা সংযোজন সমূহ একত্ৰিতকৰণ কৰা তালিকা। | 513 | 544 | 1 | 1058 |
| II | যোগ তালিকা | পৰিপূৰক 1 | বিশেষ সংক্ষিপ্ত সংশোধন, 2026 | 9 | 5 | 0 | 14 |
| III | বিয়োজন তালিকা | পৰিপূৰক 1 | বিশেষ সংক্ষিপ্ত সংশোধন, 2026 | 14 | 16 | 0 | 30 |
| IV | লিংগ ক্ষেত্ৰত পৰিবৰ্তনৰ বাবে পাৰ্থক্য | | | 0 | 0 | 0 | 0 |
| এই সংশোধনৰ পিছত ভোটাৰ তালিকাত ভোটাৰৰ মুঠ সংখ্যা (I+II-III+IV) | | | | 508 | 533 | 1 | 1042 |
| B) শুধৰনীৰ সংখ্যা | | | | | | | |
| তালিকাৰ প্ৰকাৰ | | তালিকাৰ চিনাক্তকৰণ | | শুধৰনীৰ সংখ্যা | | | |
| পৰিপূৰক 1 | | বিশেষ সংক্ষিপ্ত সংশোধন, 2026 | | 230 | | | |

নিৰ্বাচক পঞ্জীয়ন বিষয়াৰ স্বাক্ষৰ

E-মৃত, S-স্থানান্তৰিত/ বাসস্থান পৰিবৰ্তন, R-প্ৰতিলিপি, M-নিখোজ, Q-অযোগ্য