

ভোটাৰ তালিকা 2026 S03 অসম

বিধানসভা সমষ্টিৰ নম্বৰ, নাম আৰু সংৰক্ষণৰ স্থিতি : 59 - বঢ়হমপুৰ (সাধাৰণ)		খণ্ড নং : 153																	
এই বিধানসভা সমষ্টিত কোন সংসদীয় সমষ্টিৰ অন্তৰ্গত তাৰ নম্বৰ, নাম আৰু সংৰক্ষণ স্থিতি : 10 - কাজিৰঙা (সাধাৰণ)																			
1. সংশোধনৰ বিৱৰণ																			
সংশোধনৰ বছৰ	2026	তালিকাৰ চিনাক্তকৰণ																	
ভিত্তি তাৰিখ	01-01-2026	বিশেষ সংশোধন, 2026 চনৰ পূৰ্বৰ 2025 চনৰ মূল তালিকাৰ লগত থকা সংযোজন সমূহ একত্ৰিতকৰণ কৰা তালিকা।																	
সংশোধনৰ প্ৰকাৰ	বিশেষ সংশোধন 2026																		
প্ৰকাশনৰ তাৰিখ	10-02-2026																		
2. খণ্ড আৰু ভোটগ্ৰহন কেন্দ্ৰৰ বিৱৰণ																			
খণ্ডৰ অন্তৰ্গত এলেকা সমূহৰ নম্বৰ আৰু নাম																			
1-নামবৰ লালুং গাওঁ	<table style="width: 100%; border-collapse: collapse;"> <tr> <td style="width: 50%;">মূল চহৰ/গাওঁ</td> <td style="width: 50%;">: নামবৰ</td> </tr> <tr> <td>২-লুং পুং</td> <td>২-লুং পুং</td> </tr> <tr> <td>৩-লুং পুং</td> <td>৩-লুং পুং</td> </tr> <tr> <td>৪-লুং পুং</td> <td>৪-লুং পুং</td> </tr> <tr> <td>৫-লুং পুং</td> <td>৫-লুং পুং</td> </tr> <tr> <td>৬-লুং পুং</td> <td>৬-লুং পুং</td> </tr> <tr> <td>৭-লুং পুং</td> <td>৭-লুং পুং</td> </tr> </table>					মূল চহৰ/গাওঁ	: নামবৰ	২-লুং পুং	২-লুং পুং	৩-লুং পুং	৩-লুং পুং	৪-লুং পুং	৪-লুং পুং	৫-লুং পুং	৫-লুং পুং	৬-লুং পুং	৬-লুং পুং	৭-লুং পুং	৭-লুং পুং
মূল চহৰ/গাওঁ						: নামবৰ													
২-লুং পুং						২-লুং পুং													
৩-লুং পুং						৩-লুং পুং													
৪-লুং পুং						৪-লুং পুং													
৫-লুং পুং						৫-লুং পুং													
৬-লুং পুং						৬-লুং পুং													
৭-লুং পুং	৭-লুং পুং																		
২-লুং পুং	২-লুং পুং																		
৩-লুং পুং	৩-লুং পুং																		
৪-লুং পুং	৪-লুং পুং																		
৫-লুং পুং	৫-লুং পুং																		
৬-লুং পুং	৬-লুং পুং																		
৭-লুং পুং	৭-লুং পুং																		
3. ভোটগ্ৰহন কেন্দ্ৰৰ বিৱৰণ																			
ভোটগ্ৰহন কেন্দ্ৰৰ নম্বৰ আৰু নাম :		ভোটগ্ৰহন কেন্দ্ৰৰ প্ৰকাৰ (পুৰুষ/মহিলা/সাধাৰণ)		সাধাৰণ															
153 - নামবৰ লালুং গাওঁ এল.পি.স্কুল (পশ্চিম খণ্ড)		খণ্ডৰ অন্তৰ্গত সহায়ক ভোটগ্ৰহন কেন্দ্ৰৰ সংখ্যা :		0															
ভোটগ্ৰহন কেন্দ্ৰৰ ঠিকনা :																			
নামবৰ লালুং গাওঁ এল.পি.স্কুল, কোঠা নং ৩, নামবৰ, নগাঁও, অসম																			
4. ভোটাৰৰ সংখ্যা																			
আৰম্ভনি ক্ৰমিক নং	শেষ ক্ৰমিক নং	মুঠ ভোটাৰ																	
		পুৰুষ	মহিলা	৩য় লিঙ্গ	মুঠ														
1	970	472	487	0	959														

নিৰ্বাচক পঞ্জীয়ন বিষয়াৰ স্বাক্ষৰ

Nazri Naksha



Google Map View

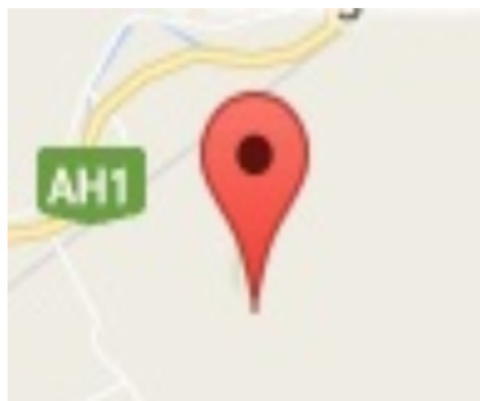

Polling Station Building Front View



ভোটগ্রহন কেন্দ্রৰ সন্মুখৰ দৃশ্য



Cad View

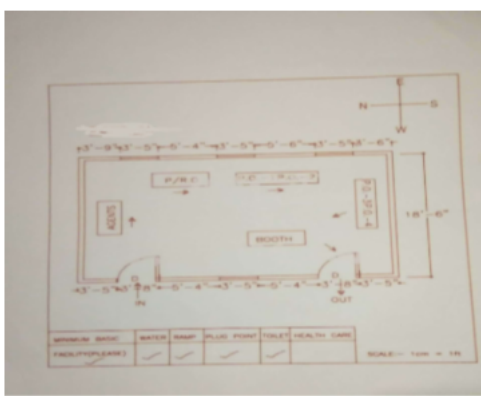

Key MAP View

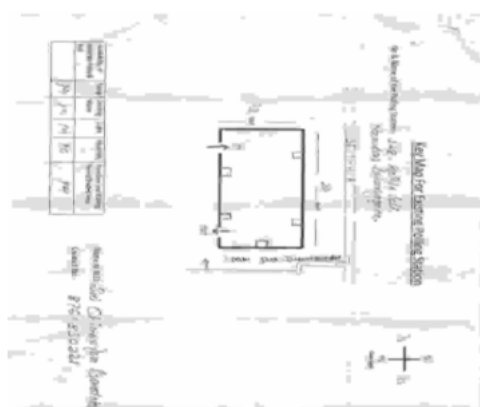

বিধানসভা সমষ্টিৰ নম্বৰ আৰু নাম : 59-বঢ়হমপুৰ
অংশৰ নম্বৰ আৰু নাম : 1-নামবৰ লালুং গাঁও

1 নাম : বিমলা দেবী খাখলিয়া স্বামীৰ নাম : শঙ্কৰ লাল আগৰৱালা ঘৰ নং : 1 বয়স : 62 লিঙ্গ : মহিলা	DYB1364574 ফটো উপলব্ধ	2 নাম : প্ৰমিল কুমাৰ খাখলিয়া পিতাৰ নাম : শঙ্কৰ লাল আগৰৱালা ঘৰ নং : 1 বয়স : 42 লিঙ্গ : পুৰুষ	DYB1364585 ফটো উপলব্ধ	3 নাম : প্ৰিয়া কুমাৰ খাখলিয়া পিতাৰ নাম : শঙ্কৰলাল আগৰৱালা ঘৰ নং : 1 বয়স : 40 লিঙ্গ : মহিলা	DYB1364596 ফটো উপলব্ধ
4 নাম : ৰৌচন লাল খাখলিয়া পিতাৰ নাম : শঙ্কৰ লাল আগৰৱালা ঘৰ নং : 1 বয়স : 32 লিঙ্গ : পুৰুষ	DYB1364609 ফটো উপলব্ধ	5 নাম : বিকাশ বৰা পিতাৰ নাম : বিতুপন বৰা ঘৰ নং : 01 বয়স : 24 লিঙ্গ : পুৰুষ	EMX0166926 ফটো উপলব্ধ	6 নাম : ৰাম গোপাল আগৰওয়ালা পিতাৰ নাম : নেতৰাম আগৰৱালা ঘৰ নং : 2 বয়স : 72 লিঙ্গ : পুৰুষ	DYB1364610 ফটো উপলব্ধ
7 নাম : সুমিত্ৰা আগৰৱালা স্বামীৰ নাম : ৰামগোপাল আগৰৱালা ঘৰ নং : 2 বয়স : 60 লিঙ্গ : মহিলা	DYB1364621 ফটো উপলব্ধ	8 নাম : ধীৰাজ খাখলীয়া পিতাৰ নাম : ৰামগোপাল আগৰৱালা ঘৰ নং : 2 বয়স : 43 লিঙ্গ : পুৰুষ	DYB1364632 ফটো উপলব্ধ	9 নাম : পল্লৱী খাখলীয়া স্বামীৰ নাম : পংকজ খাখলীয়া ঘৰ নং : 2 বয়স : 42 লিঙ্গ : মহিলা	DYB0362558 ফটো উপলব্ধ
10 নাম : পংকজ খাখলীয়া পিতাৰ নাম : ৰামগোপাল আগৰৱালা ঘৰ নং : 2 বয়স : 42 লিঙ্গ : পুৰুষ	DYB1364654 ফটো উপলব্ধ	11 নাম : নিশা খাখলীয়া স্বামীৰ নাম : ধীৰাজ খাখলীয়া ঘৰ নং : 2 বয়স : 40 লিঙ্গ : মহিলা	DYB0362608 ফটো উপলব্ধ	12 নাম : নেহা খাখলীয়া স্বামীৰ নাম : নিৰাজ খাখলীয়া ঘৰ নং : 2 বয়স : 34 লিঙ্গ : মহিলা	DYB0362657 ফটো উপলব্ধ
13 নাম : অমৰেশ পাল পিতাৰ নাম : বিপীন পাল ঘৰ নং : 3 বয়স : 72 লিঙ্গ : পুৰুষ	DYB1364665 ফটো উপলব্ধ	14 নাম : পাৰুল পাল স্বামীৰ নাম : অমৰেন পাল ঘৰ নং : 3 বয়স : 66 লিঙ্গ : মহিলা	DYB1364676 ফটো উপলব্ধ	S 15 নাম : দীপালী পাল পিতাৰ নাম : অমৰেশ পাল ঘৰ নং : 3 বয়স : 40 লিঙ্গ : মহিলা	DYB1364687 ফটো উপলব্ধ
S 16 নাম : সীমা ৰানী পাল পিতাৰ নাম : অমৰেশ পাল ঘৰ নং : 3 বয়স : 34 লিঙ্গ : মহিলা	DYB1364698 ফটো উপলব্ধ	17 নাম : সৌৰভ পাল পিতাৰ নাম : অমৰেশ পাল ঘৰ নং : 3 বয়স : 33 লিঙ্গ : পুৰুষ	DYB1364701 ফটো উপলব্ধ	18 নাম : অলে বড়ো স্বামীৰ নাম : সৌৰভ ঘৰ নং : 3 বয়স : 25 লিঙ্গ : মহিলা	DYB0433193 ফটো উপলব্ধ
19 নাম : মিহীৰ পাল পিতাৰ নাম : বিপীন পাল ঘৰ নং : 8 বয়স : 78 লিঙ্গ : পুৰুষ	DYB1364712 ফটো উপলব্ধ	20 নাম : ৰাজেশ পাল পিতাৰ নাম : মিহীৰ পাল ঘৰ নং : 8 বয়স : 50 লিঙ্গ : পুৰুষ	DYB1364723 ফটো উপলব্ধ	21 নাম : বাপ্পী পাল পিতাৰ নাম : মিহীৰ পাল ঘৰ নং : 8 বয়স : 48 লিঙ্গ : পুৰুষ	DYB1364745 ফটো উপলব্ধ
22 নাম : ৰুবী পাল স্বামীৰ নাম : ৰাজেশ পাল ঘৰ নং : 8 বয়স : 45 লিঙ্গ : মহিলা	DYB1364734 ফটো উপলব্ধ	23 নাম : ৰবি পাল পিতাৰ নাম : মিহীৰ পাল ঘৰ নং : 8 বয়স : 44 লিঙ্গ : পুৰুষ	DYB1364756 ফটো উপলব্ধ	24 নাম : প্ৰতিমা ৰানী পাল স্বামীৰ নাম : বাপ্পী পাল ঘৰ নং : 08 বয়স : 41 লিঙ্গ : মহিলা	DYB1879896 ফটো উপলব্ধ
25 নাম : পিথকি দাস পাল স্বামীৰ নাম : ৰবি পাল ঘৰ নং : 8 বয়স : 35 লিঙ্গ : মহিলা	DYB0132456 ফটো উপলব্ধ	26 নাম : কমলেশমনি তিৱাৰী পিতাৰ নাম : বসনু মনি তিৱাৰী ঘৰ নং : 5 বয়স : 56 লিঙ্গ : পুৰুষ	DYB1364767 ফটো উপলব্ধ	27 নাম : সৰস্বতী তিৱাৰী স্বামীৰ নাম : কমলেশমনি তিৱাৰী ঘৰ নং : 5 বয়স : 54 লিঙ্গ : মহিলা	DYB1364778 ফটো উপলব্ধ
28 নাম : যোগেশমনি তিৱাৰী পিতাৰ নাম : বসনু মনি তিৱাৰী ঘৰ নং : 5 বয়স : 53 লিঙ্গ : পুৰুষ	DYB1364789 ফটো উপলব্ধ	29 নাম : নন্দামনি তিৱাৰী স্বামীৰ নাম : যোগেশমনি তিৱাৰী ঘৰ নং : 5 বয়স : 48 লিঙ্গ : মহিলা	DYB1364790 ফটো উপলব্ধ	30 নাম : ধনঞ্জয়মনি তিৱাৰী পিতাৰ নাম : বসনুমনি তিৱাৰী ঘৰ নং : 5 বয়স : 45 লিঙ্গ : পুৰুষ	DYB1364825 ফটো উপলব্ধ

31 নাম : মিন্টুমনি তিৱাৰী পিতাৰ নাম: বসনুমানি তিৱাৰী ঘৰ নং : ৫ বয়স : 43 লিঙ্গ : পুৰুষ	DYB1364836 ফটো উপলব্ধ	32 নাম : পিন্টুমনি তিৱাৰী পিতাৰ নাম: বসনুমানি তিৱাৰী ঘৰ নং : ৫ বয়স : 41 লিঙ্গ : পুৰুষ	DYB1364847 ফটো উপলব্ধ	33 নাম : অৰ্চনা তিৱাৰী স্বামীৰ নাম: পিন্টুমানি তিৱাৰী ঘৰ নং : ৫ বয়স : 38 লিঙ্গ : মহিলা	DYB1879830 ফটো উপলব্ধ
34 নাম : কল্পনা তিৱাৰী স্বামীৰ নাম: ধনঞ্জয় তিৱাৰী ঘৰ নং : ৫ বয়স : 35 লিঙ্গ : মহিলা	DYB1879829 ফটো উপলব্ধ	35 নাম : সবিতা তিৱাৰী স্বামীৰ নাম: মিন্টুমানি তিৱাৰী ঘৰ নং : ০৫ বয়স : 33 লিঙ্গ : মহিলা	DYB1879976 ফটো উপলব্ধ	36 নাম : টুন টুন মনি তিৱাৰী পিতাৰ নাম: কমলেশ মনি তিৱাৰী ঘৰ নং : ৫ বয়স : 29 লিঙ্গ : মহিলা	DYB0442657 ফটো উপলব্ধ
37 নাম : আকাশ তিৱাৰী পিতাৰ নাম: কমলেশ তিৱাৰী ঘৰ নং : ৫ বয়স : 25 লিঙ্গ : পুৰুষ	DYB0471987 ফটো উপলব্ধ	38 নাম : অভিজিত মনি তেৱাৰী পিতাৰ নাম: ৰাজেশ মনি তেৱাৰী ঘৰ নং : ৫ বয়স : 23 লিঙ্গ : পুৰুষ	DYB0500082 ফটো উপলব্ধ	39 নাম : মুক্ৰান তিৱাৰী পিতাৰ নাম: জুগেশ মণি তিৱাৰী ঘৰ নং : 05 বয়স : 22 লিঙ্গ : মহিলা	DYB0550814 ফটো উপলব্ধ
40 নাম : টঙ্কেশ্বৰ ডেকা পিতাৰ নাম: ৰাজেন্দ্ৰ নাথ ডেকা ঘৰ নং : ৫কু বয়স : 55 লিঙ্গ : পুৰুষ	DYB0013193 ফটো উপলব্ধ	41 নাম : পৰি ডেকা পিতাৰ নাম: টঙ্কেশ্বৰ ডেকা ঘৰ নং : ৫কু বয়স : 33 লিঙ্গ : মহিলা	DYB0013194 ফটো উপলব্ধ	42 নাম : ৰাতুল গৌহাই পিতাৰ নাম: মনি গৌহাই ঘৰ নং : ৬ বয়স : 51 লিঙ্গ : পুৰুষ	DYB0433698 ফটো উপলব্ধ
43 নাম : সীমা দেৱী স্বামীৰ নাম: ৰাতুল গৌহাই ঘৰ নং : ৬ বয়স : 45 লিঙ্গ : মহিলা	DYB0432856 ফটো উপলব্ধ	44 নাম : এনিশা বায়ন পিতাৰ নাম: সত্য বায়ন ঘৰ নং : ৬ বয়স : 40 লিঙ্গ : মহিলা	DYB1364870 ফটো উপলব্ধ	45 নাম : প্ৰিয়াংকা বৰদলৈ স্বামীৰ নাম: প্ৰবিন্দ বৰদলৈ ঘৰ নং : ৬ বয়স : 27 লিঙ্গ : মহিলা	DYB0442608 ফটো উপলব্ধ
46 নাম : ননীগুপাল নন্দী পিতাৰ নাম: নাৰায়ন নন্দী ঘৰ নং : ৭ বয়স : 70 লিঙ্গ : পুৰুষ	DYB1364916 ফটো উপলব্ধ	47 নাম : গীতাৰানী নন্দী স্বামীৰ নাম: ননীগোপাল নন্দী ঘৰ নং : ৭ বয়স : 62 লিঙ্গ : মহিলা	DYB1364927 ফটো উপলব্ধ	48 নাম : মিন্টু নন্দী পিতাৰ নাম: ননী গোপাল নন্দী ঘৰ নং : ৭ বয়স : 38 লিঙ্গ : পুৰুষ	DYB1364949 ফটো উপলব্ধ
49 নাম : লিপিকা নন্দী পিতাৰ নাম: ননি গোপাল নন্দী ঘৰ নং : ৭ বয়স : 35 লিঙ্গ : মহিলা	DYB1364950 ফটো উপলব্ধ	50 নাম : অনকিত নন্দী পিতাৰ নাম: অজিত নন্দী ঘৰ নং : ৭ বয়স : 26 লিঙ্গ : পুৰুষ	DYB0500181 ফটো উপলব্ধ	51 নাম : ৰঞ্জিত কুমাৰনন্দী পিতাৰ নাম: নাৰায়ন নন্দী ঘৰ নং : ৮ বয়স : 60 লিঙ্গ : পুৰুষ	DYB1364961 ফটো উপলব্ধ
52 নাম : সবিতা নন্দী স্বামীৰ নাম: ৰঞ্জিত কুমাৰ নন্দী ঘৰ নং : ৮ বয়স : 52 লিঙ্গ : মহিলা	DYB1364972 ফটো উপলব্ধ	53 নাম : সুভম নন্দী পিতাৰ নাম: ৰঞ্জিত নন্দী ঘৰ নং : ৮ বয়স : 27 লিঙ্গ : পুৰুষ	DYB0440685 ফটো উপলব্ধ	54 নাম : অজীত কুমাৰনন্দী পিতাৰ নাম: নাৰায়ন নন্দী ঘৰ নং : ৯ বয়স : 50 লিঙ্গ : পুৰুষ	DYB1364983 ফটো উপলব্ধ
# 55 নাম : বাবুল কালোৱাৰ পিতাৰ নাম: চিকন্দৰ চাওঁ কালোৱাৰ ঘৰ নং : ১০ বয়স : 44 লিঙ্গ : পুৰুষ	DYB1365022 ফটো উপলব্ধ	56 নাম : অনিতা কালোৱাৰ স্বামীৰ নাম: বাবুল কালোৱাৰ ঘৰ নং : ১০ বয়স : 38 লিঙ্গ : মহিলা	DYB1365033 ফটো উপলব্ধ	57 নাম : চাহিল কালোৱাৰ পিতাৰ নাম: বাবুল কালোৱাৰ ঘৰ নং : ১০ বয়স : 20 লিঙ্গ : পুৰুষ	EMX0068429 ফটো উপলব্ধ
58 নাম : ৰঘুনাথ যাদব পিতাৰ নাম: ইশ্বৰ যাদব ঘৰ নং : ১১ বয়স : 90 লিঙ্গ : পুৰুষ	DYB1365044 ফটো উপলব্ধ	59 নাম : গীতা যাদব স্বামীৰ নাম: ৰঘুনাথ যাদব ঘৰ নং : ১১ বয়স : 80 লিঙ্গ : মহিলা	DYB1365055 ফটো উপলব্ধ	60 নাম : কচিলা যাদব স্বামীৰ নাম: শিব নাৰায়ন যাদব ঘৰ নং : ১১ বয়স : 45 লিঙ্গ : মহিলা	DYB1365077 ফটো উপলব্ধ

61 নাম : শিব নাৰায়ণ যাদব পিতাৰ নাম: ৰঘূনাথ যাদব ঘৰ নং : ১১ বয়স : 42 লিঙ্গ : পুৰুষ	DYB1365088 ফটো উপলব্ধ	62 নাম : অদিত যাদব পিতাৰ নাম: ৰমেশ যাদব ঘৰ নং : ১১ বয়স : 25 লিঙ্গ : পুৰুষ	DYB0441964 ফটো উপলব্ধ	63 নাম : পংকজ যাদব মাতৃৰ নাম: কচিলা যাদব ঘৰ নং : 11 বয়স : 24 লিঙ্গ : পুৰুষ	EMX0134973 ফটো উপলব্ধ
64 নাম : জিতেন্দ্ৰ যাদব মাতৃৰ নাম: কৌশল্যা যাদব ঘৰ নং : 11 বয়স : 20 লিঙ্গ : পুৰুষ	EMX0134965 ফটো উপলব্ধ	65 নাম : ৰাধেশ্যাম যাদব পিতাৰ নাম: ঘাচীৰাম গোৱালা ঘৰ নং : ১২ বয়স : 65 লিঙ্গ : পুৰুষ	DYB1365102 ফটো উপলব্ধ	66 নাম : নৱনীতা যাদব স্বামীৰ নাম: ৰাধেশ্যাম যাদব ঘৰ নং : ১২ বয়স : 61 লিঙ্গ : মহিলা	DYB1365113 ফটো উপলব্ধ
67 নাম : ৰাজু যাদব পিতাৰ নাম: ৰাধেশ্যাম যাদব ঘৰ নং : ১২ বয়স : 38 লিঙ্গ : পুৰুষ	DYB1365135 ফটো উপলব্ধ	68 নাম : অৰুণ যাদব পিতাৰ নাম: ৰাধেশ্যাম যাদব ঘৰ নং : ১২ বয়স : 38 লিঙ্গ : পুৰুষ	DYB1365124 ফটো উপলব্ধ	69 নাম : মনোজ কুমাৰ যাদব পিতাৰ নাম: ৰাধেশ্যাম যাদব ঘৰ নং : ১২ বয়স : 32 লিঙ্গ : পুৰুষ	DYB0013198 ফটো উপলব্ধ
70 নাম : অনিতা যাদব স্বামীৰ নাম: অৰুণ যাদব ঘৰ নং : ১২ বয়স : 27 লিঙ্গ : মহিলা	DYB0440248 ফটো উপলব্ধ	71 নাম : নুৰ মহম্মদ খা পিতাৰ নাম: ওহেদ খা ঘৰ নং : ১৩ বয়স : 65 লিঙ্গ : পুৰুষ	DYB1365157 ফটো উপলব্ধ	72 নাম : ৰহীমা বেগম স্বামীৰ নাম: নুৰ মহম্মদ ঘৰ নং : ১৩ বয়স : 60 লিঙ্গ : মহিলা	DYB1365168 ফটো উপলব্ধ
73 নাম : ৰঞ্জন আলি খা পিতাৰ নাম: নুৰ মহম্মদ আলি খা ঘৰ নং : ১৩ বয়স : 39 লিঙ্গ : পুৰুষ	DYB1365179 ফটো উপলব্ধ	74 নাম : আপচনা বেগম স্বামীৰ নাম: ৰঞ্জন আলী খা ঘৰ নং : ১৩ বয়স : 33 লিঙ্গ : মহিলা	DYB0013199 ফটো উপলব্ধ	75 নাম : বীতা যাদব পিতাৰ নাম: ঘাচীৰাম গোৱালা ঘৰ নং : ১৪ বয়স : 67 লিঙ্গ : মহিলা	DYB1365180 ফটো উপলব্ধ
76 নাম : দিনেশ যাদব পিতাৰ নাম: দ্বীপ নাৰায়ণ যাদব ঘৰ নং : ১৪ বয়স : 51 লিঙ্গ : পুৰুষ	DYB1365191 ফটো উপলব্ধ	77 নাম : অনিতা যাদব স্বামীৰ নাম: দিনেশ যাদব ঘৰ নং : ১৪ বয়স : 36 লিঙ্গ : মহিলা	DYB0013201 ফটো উপলব্ধ	78 নাম : মাধৱী শৰ্মা স্বামীৰ নাম: অমিত শৰ্মা ঘৰ নং : ১৪ বয়স : 36 লিঙ্গ : মহিলা	DYB0662502 ফটো উপলব্ধ
79 নাম : আব্দুল আলী পিতাৰ নাম: মহৰ আলী ঘৰ নং : ১৫ বয়স : 44 লিঙ্গ : পুৰুষ	DYB1365215 ফটো উপলব্ধ	80 নাম : মনোজা বেগম স্বামীৰ নাম: ৰমজান আলি ঘৰ নং : 15 বয়স : 41 লিঙ্গ : মহিলা	DYB0013200 ফটো উপলব্ধ	81 নাম : ৰমজান আলী পিতাৰ নাম: মহৰ আলী ঘৰ নং : ১৫ বয়স : 40 লিঙ্গ : পুৰুষ	DYB1365237 ফটো উপলব্ধ
82 নাম : ছাহজাহান আলি পিতাৰ নাম: মহৰ আলী ঘৰ নং : ১৫ বয়স : 38 লিঙ্গ : পুৰুষ	DYB1365248 ফটো উপলব্ধ	83 নাম : ৰবিয়া বেগম স্বামীৰ নাম: আব্দুল আলী ঘৰ নং : ১৫ বয়স : 37 লিঙ্গ : মহিলা	DYB0013203 ফটো উপলব্ধ	84 নাম : নুৰেজা বেগম স্বামীৰ নাম: ছাহজাহান আলি ঘৰ নং : ১৫ বয়স : 33 লিঙ্গ : মহিলা	DYB0355149 ফটো উপলব্ধ
85 নাম : চলিম আলি পিতাৰ নাম: মৃত মহৰ আলি ঘৰ নং : ১৫ বয়স : 32 লিঙ্গ : পুৰুষ	DYB0355206 ফটো উপলব্ধ	86 নাম : বাবুলাল আলী পিতাৰ নাম: মহৰ আলী ঘৰ নং : ১৫ বয়স : 32 লিঙ্গ : পুৰুষ	DYB0013204 ফটো উপলব্ধ	87 নাম : দিপালী পানীকা বেগম স্বামীৰ নাম: বাবুলাল আলী ঘৰ নং : ১৫ বয়স : 30 লিঙ্গ : মহিলা	DYB0440750 ফটো উপলব্ধ
88 নাম : কাতা বৰদলৈ পিতাৰ নাম: লক্ষী বৰদলৈ ঘৰ নং : ১৬ বয়স : 60 লিঙ্গ : পুৰুষ	DYB1365259 ফটো উপলব্ধ	89 নাম : সাবিত্ৰী বৰদলৈ স্বামীৰ নাম: কাতা বৰদলৈ ঘৰ নং : ১৬ বয়স : 50 লিঙ্গ : মহিলা	DYB1365260 ফটো উপলব্ধ	90 নাম : টিনামনি বৰদলৈ স্বামীৰ নাম: সুৰেশ ক্ৰ ঘৰ নং : ১৬ বয়স : 36 লিঙ্গ : মহিলা	DYB0013205 ফটো উপলব্ধ

91 নাম : চিনামনি বৰদলৈ পিতাৰ নাম: কাতা বৰদলৈ ঘৰ নং : ১৬ বয়স : 33 লিঙ্গ : মহিলা	DYB0013206 ফটো উপলব্ধ	92 নাম : মহাদেৱ বৰদলৈ পিতাৰ নাম: কাতা বৰদলৈ ঘৰ নং : ১৬ বয়স : 26 লিঙ্গ : পুৰুষ	DYB0471680 ফটো উপলব্ধ	93 নাম : বিশাল বৰদলৈ পিতাৰ নাম: কাতা বৰদলৈ ঘৰ নং : ১৬ বয়স : 24 লিঙ্গ : পুৰুষ	DYB0471722 ফটো উপলব্ধ
94 নাম : ৰহিত বৰদলৈ পিতাৰ নাম: কাতা বৰদলৈ ঘৰ নং : 16 বয়স : 21 লিঙ্গ : পুৰুষ	EMX0134767 ফটো উপলব্ধ	95 নাম : উমা যাদৱ স্বামীৰ নাম: ৰাজ কুমাৰ যাদৱ ঘৰ নং : ১৭ বয়স : 43 লিঙ্গ : মহিলা	DYB0239624 ফটো উপলব্ধ	96 নাম : ৰাজ কুমাৰ যাদৱ পিতাৰ নাম: নাৰায়ন যাদৱ ঘৰ নং : ১৭ বয়স : 40 লিঙ্গ : পুৰুষ	DYB1365293 ফটো উপলব্ধ
97 নাম : গৌৰী ৰায় যাদৱ স্বামীৰ নাম: দয়াশংকৰ যাদৱ ঘৰ নং : ১৭ বয়স : 36 লিঙ্গ : মহিলা	DYB0358358 ফটো উপলব্ধ	98 নাম : গুন বৰঠাকুৰ পিতাৰ নাম: মুহিধৰ বৰঠাকুৰ ঘৰ নং : ১৮ বয়স : 60 লিঙ্গ : মহিলা	DYB1365317 ফটো উপলব্ধ	99 নাম : অপূৰ্ব বৰঠাকুৰ পিতাৰ নাম: নিমল বৰঠাকুৰ ঘৰ নং : ১৮ বয়স : 48 লিঙ্গ : পুৰুষ	DYB1365328 ফটো উপলব্ধ
100 নাম : কুমুদ বৰঠাকুৰ পিতাৰ নাম: নিমল বৰঠাকুৰ ঘৰ নং : ১৮ বয়স : 42 লিঙ্গ : পুৰুষ	DYB1365340 ফটো উপলব্ধ	101 নাম : জতি বৰঠাকুৰ স্বামীৰ নাম: অপূৰ্ব বৰঠাকুৰ ঘৰ নং : ১৮ বয়স : 42 লিঙ্গ : মহিলা	DYB1365339 ফটো উপলব্ধ	102 নাম : গীতা গোস্বামী স্বামীৰ নাম: কুমুদ বৰঠাকুৰ ঘৰ নং : ১৮ বয়স : 40 লিঙ্গ : মহিলা	DYB0659052 ফটো উপলব্ধ
103 নাম : চোহান বৰঠাকুৰ পিতাৰ নাম: অপূৰ্ব বৰঠাকুৰ ঘৰ নং : ১৮ বয়স : 23 লিঙ্গ : পুৰুষ	DYB0657841 ফটো উপলব্ধ	104 নাম : পাহাৰী বসুমতাৰী পিতাৰ নাম: ধনি বসুমতাৰী ঘৰ নং : ১৮ বয়স : 45 লিঙ্গ : মহিলা	DYB1365362 ফটো উপলব্ধ	105 নাম : লীলি একা পিতাৰ নাম: ডুমনি একা ঘৰ নং : ১৮ বয়স : 42 লিঙ্গ : মহিলা	DYB1365373 ফটো উপলব্ধ
# 106 নাম : চেবেছটিয়ান গুৰিয়া পিতাৰ নাম: নিহিমিয়া গুৰিয়া ঘৰ নং : 393 বয়স : 51 লিঙ্গ : পুৰুষ	DYB1879841 ফটো উপলব্ধ	# 107 নাম : আৰ্লিচ ইংতিপি পিতাৰ নাম: আজিত ইংতি ঘৰ নং : 393 বয়স : 38 লিঙ্গ : মহিলা	DYB1365395 ফটো উপলব্ধ	108 নাম : আল্পনা কাকতি পিতাৰ নাম: অতুল চন্দ্ৰ কাকতি ঘৰ নং : ২০ বয়স : 36 লিঙ্গ : মহিলা	DYB0013207 ফটো উপলব্ধ
109 নাম : উৰ্মিমালা কাকতি পিতাৰ নাম: অতুল চন্দ্ৰ কাকতি ঘৰ নং : ২০ বয়স : 28 লিঙ্গ : মহিলা	DYB0433854 ফটো উপলব্ধ	110 নাম : ভোগৰাম শইকিয়া পিতাৰ নাম: ডম্বুৰ শইকিয়া ঘৰ নং : ২১ বয়স : 58 লিঙ্গ : পুৰুষ	DYB1365408 ফটো উপলব্ধ	111 নাম : কল্পনা বৰা শইকিয়া স্বামীৰ নাম: ভোগৰাম শইকিয়া ঘৰ নং : ২১ বয়স : 54 লিঙ্গ : মহিলা	DYB1365419 ফটো উপলব্ধ
112 নাম : অমৰ জ্যোতি শইকীয়া পিতাৰ নাম: ভোগৰাম শইকীয়া ঘৰ নং : ২১ বয়স : 23 লিঙ্গ : পুৰুষ	DYB0501676 ফটো উপলব্ধ	113 নাম : দিলীপ বৰা পিতাৰ নাম: উত্তম বৰা ঘৰ নং : ২১ বয়স : 52 লিঙ্গ : পুৰুষ	DYB1365431 ফটো উপলব্ধ	114 নাম : দুদল বৰা পিতাৰ নাম: উত্তম বৰা ঘৰ নং : ২২ বয়স : 47 লিঙ্গ : পুৰুষ	DYB1365453 ফটো উপলব্ধ
115 নাম : মমী বৰা স্বামীৰ নাম: দুদল বৰা ঘৰ নং : ২২ বয়স : 46 লিঙ্গ : মহিলা	DYB1365464 ফটো উপলব্ধ	116 নাম : ৰূপা মনি বৰা স্বামীৰ নাম: দিলীপ বৰা ঘৰ নং : ২২ বয়স : 46 লিঙ্গ : মহিলা	DYB1365442 ফটো উপলব্ধ	117 নাম : পাৰ্থ প্ৰতিম বৰা পিতাৰ নাম: দিলীপ বৰা ঘৰ নং : ২২ বয়স : 27 লিঙ্গ : পুৰুষ	DYB0433896 ফটো উপলব্ধ
118 নাম : মানস প্ৰতিম বৰা পিতাৰ নাম: দুদল মনি বৰা ঘৰ নং : ২২ বয়স : 23 লিঙ্গ : পুৰুষ	DYB4782991 ফটো উপলব্ধ	119 নাম : কেশব চন্দ্ৰ শৰ্মা পিতাৰ নাম: থানু ৰাম শৰ্মা ঘৰ নং : ২৩ বয়স : 64 লিঙ্গ : পুৰুষ	DYB1365486 ফটো উপলব্ধ	120 নাম : লাৰণ্য শৰ্মা স্বামীৰ নাম: কেশব শৰ্মা ঘৰ নং : ২৩ বয়স : 61 লিঙ্গ : মহিলা	DYB1365497 ফটো উপলব্ধ

121 নাম : দেৱাশীষ শৰ্মা পিতাৰ নাম: কেশৱ শৰ্মা ঘৰ নং : ২৩ বয়স : 27 লিঙ্গ : পুৰুষ	DYB0233544 ফটো উপলব্ধ	122 নাম : বিপুল শৰ্মা পিতাৰ নাম: থানুৰাম শৰ্মা ঘৰ নং : ২৪ বয়স : 66 লিঙ্গ : পুৰুষ	DYB1365500 ফটো উপলব্ধ	123 নাম : কিৰণ দেৱী স্বামীৰ নাম: বিপুল শৰ্মা ঘৰ নং : ২৪ বয়স : 61 লিঙ্গ : মহিলা	DYB1365511 ফটো উপলব্ধ
124 নাম : পংকজ শৰ্মা পিতাৰ নাম: থানুৰাম শৰ্মা ঘৰ নং : ২৪ বয়স : 50 লিঙ্গ : পুৰুষ	DYB1365533 ফটো উপলব্ধ	125 নাম : শ্বেৱালী শৰ্মা স্বামীৰ নাম: পংকজ শৰ্মা ঘৰ নং : ২৪ বয়স : 49 লিঙ্গ : মহিলা	DYB0013208 ফটো উপলব্ধ	126 নাম : মুনমী বেজবৰা পিতাৰ নাম: বিপুল শৰ্মা ঘৰ নং : ২৪ বয়স : 32 লিঙ্গ : মহিলা	DYB0013209 ফটো উপলব্ধ
127 নাম : লীলা মাই বাৰিক স্বামীৰ নাম: হৰেন বৰা ঘৰ নং : ২৫ বয়স : 58 লিঙ্গ : মহিলা	DYB1365566 ফটো উপলব্ধ	128 নাম : হৰেন বৰা পিতাৰ নাম: ধৰনীধৰ বৰা ঘৰ নং : ২৫ বয়স : 55 লিঙ্গ : পুৰুষ	DYB1365555 ফটো উপলব্ধ	129 নাম : পল্লব জ্যোতি বৰা পিতাৰ নাম: হৰেন বৰা ঘৰ নং : ২৫ বয়স : 31 লিঙ্গ : পুৰুষ	DYB0094839 ফটো উপলব্ধ
130 নাম : প্ৰনামি বৰা স্বামীৰ নাম: পল্লব বৰা ঘৰ নং : ২৫ বয়স : 29 লিঙ্গ : মহিলা	DYB0471979 ফটো উপলব্ধ	131 নাম : পৰশজ্যোতি বৰা পিতাৰ নাম: হৰেন বৰা ঘৰ নং : ২৫ বয়স : 28 লিঙ্গ : পুৰুষ	DYB0471748 ফটো উপলব্ধ	132 নাম : বিষ্ণু ছেত্ৰী লক্ষৰ স্বামীৰ নাম: দ্বীপক ছেত্ৰী লক্ষৰ ঘৰ নং : ২৭ বয়স : 45 লিঙ্গ : মহিলা	DYB1365613 ফটো উপলব্ধ
133 নাম : ৰেৱতী দেৱী স্বামীৰ নাম: উমাচৰন নাথ ঘৰ নং : ২৮ বয়স : 85 লিঙ্গ : মহিলা	DYB1365624 ফটো উপলব্ধ	134 নাম : উশেন চন্দ্ৰ পিতাৰ নাম: উমাচৰন নাথ ঘৰ নং : ২৮ বয়স : 60 লিঙ্গ : পুৰুষ	DYB1365635 ফটো উপলব্ধ	135 নাম : স্বপ্না ৰানী নাথ স্বামীৰ নাম: দেবৰঞ্জন নাথ ঘৰ নং : ২৮ বয়স : 56 লিঙ্গ : মহিলা	DYB1365679 ফটো উপলব্ধ
136 নাম : কল্পনা দেৱী স্বামীৰ নাম: উশেন নাথ ঘৰ নং : ২৮ বয়স : 48 লিঙ্গ : মহিলা	DYB1365646 ফটো উপলব্ধ	137 নাম : দ্বিপ জ্যোতি নাথ পিতাৰ নাম: দেৱ ৰঞ্জন নাথ ঘৰ নং : ২৮ বয়স : 33 লিঙ্গ : পুৰুষ	DYB1365680 ফটো উপলব্ধ	138 নাম : অমৰ জ্যোতি নাথ পিতাৰ নাম: উশেন চন্দ্ৰ নাথ ঘৰ নং : ২৮ বয়স : 25 লিঙ্গ : পুৰুষ	DYB0486654 ফটো উপলব্ধ
139 নাম : উত্তম কুমাৰ নাথ পিতাৰ নাম: উমাচৰন নাথ ঘৰ নং : ২৮ বয়স : 50 লিঙ্গ : পুৰুষ	DYB1365657 ফটো উপলব্ধ	140 নাম : সংগীতা নাথ স্বামীৰ নাম: উত্তম কুমাৰ নাথ ঘৰ নং : ২৮ বয়স : 39 লিঙ্গ : মহিলা	DYB0013210 ফটো উপলব্ধ	141 নাম : গুনমাই বৰা স্বামীৰ নাম: গস্তীৰ বৰা ঘৰ নং : ২৯ বয়স : 88 লিঙ্গ : মহিলা	DYB0593368 ফটো উপলব্ধ
142 নাম : গিৰীশ বৰা পিতাৰ নাম: গস্তীৰ বৰা ঘৰ নং : 29 বয়স : 55 লিঙ্গ : পুৰুষ	DYB1365691 ফটো উপলব্ধ	143 নাম : ৰীতা বৰা স্বামীৰ নাম: গিৰীশ বৰা ঘৰ নং : 29 বয়স : 50 লিঙ্গ : মহিলা	DYB1365704 ফটো উপলব্ধ	144 নাম : সংগীতা বৰা পিতাৰ নাম: গিৰীশ বৰা ঘৰ নং : ২৯ বয়স : 33 লিঙ্গ : মহিলা	DYB0013211 ফটো উপলব্ধ
145 নাম : নিবেদিতা বৰা পিতাৰ নাম: গিৰীশ বৰা ঘৰ নং : ২৯ বয়স : 31 লিঙ্গ : মহিলা	DYB0013212 ফটো উপলব্ধ	146 নাম : বন্দনা বৰা স্বামীৰ নাম: অম্বু ৰাম বৰা ঘৰ নং : ৩০ বয়স : 50 লিঙ্গ : মহিলা	DYB1365726 ফটো উপলব্ধ	147 নাম : অপূৰ্ব বৰা পিতাৰ নাম: অম্বু ৰাম বৰা ঘৰ নং : ৩০ বয়স : 33 লিঙ্গ : পুৰুষ	DYB0013213 ফটো উপলব্ধ
148 নাম : কৰবী বৰা পিতাৰ নাম: অম্বু ৰাম বৰা ঘৰ নং : ৩০ বয়স : 27 লিঙ্গ : মহিলা	DYB0659011 ফটো উপলব্ধ	149 নাম : বিভূতি ভূষণ বৰা পিতাৰ নাম: অম্বু ৰাম বৰা ঘৰ নং : 30 বয়স : 23 লিঙ্গ : পুৰুষ	DYB0662767 ফটো উপলব্ধ	150 নাম : প্ৰবীন বৰা পিতাৰ নাম: নিত্যানন্দ বৰা ঘৰ নং : ৩১ বয়স : 65 লিঙ্গ : পুৰুষ	DYB1365737 ফটো উপলব্ধ

151 নাম : মামনি বৰা স্বামীৰ নাম: প্ৰবীন বৰা ঘৰ নং : ৩১ বয়স : 50 লিঙ্গ : মহিলা	DYB1365748 ফটো উপলব্ধ	152 নাম : প্ৰভাত বৰা বৰা পিতাৰ নাম: প্ৰবীন বৰা ঘৰ নং : ৩১ বয়স : 38 লিঙ্গ : পুৰুষ	DYB1365759 ফটো উপলব্ধ	153 নাম : প্ৰণৱ কুমাৰ বৰা পিতাৰ নাম: প্ৰবীন কুমাৰ বৰা ঘৰ নং : ৩১ বয়স : 29 লিঙ্গ : পুৰুষ	DYB0115519 ফটো উপলব্ধ
154 নাম : নিকি মনি বৰা স্বামীৰ নাম: প্ৰনৱ কুমাৰ বৰা ঘৰ নং : ৩১ বয়স : 27 লিঙ্গ : মহিলা	DYB0434084 ফটো উপলব্ধ	155 নাম : তৰা প্ৰসাদ শৰ্মা পিতাৰ নাম: আনন্দ ৰাম শৰ্মা শৰ্মা ঘৰ নং : ৩২ বয়স : 65 লিঙ্গ : পুৰুষ	DYB1365760 ফটো উপলব্ধ	156 নাম : বীনা শৰ্মা স্বামীৰ নাম: তৰা প্ৰসাদ শৰ্মা শৰ্মা ঘৰ নং : ৩২ বয়স : 60 লিঙ্গ : মহিলা	DYB1365771 ফটো উপলব্ধ
157 নাম : ৰাতুল শৰ্মা পিতাৰ নাম: তাৰা প্ৰসাদ শৰ্মা ঘৰ নং : ৩২ বয়স : 39 লিঙ্গ : পুৰুষ	DYB1365782 ফটো উপলব্ধ	158 নাম : ৰিতু শৰ্মা পিতাৰ নাম: তাৰা শৰ্মা ঘৰ নং : ৩২ বয়স : 38 লিঙ্গ : মহিলা	DYB1365793 ফটো উপলব্ধ	159 নাম : মাইন দৈমাৰী শৰ্মা স্বামীৰ নাম: ৰাতুল শৰ্মা ঘৰ নং : ৩২ বয়স : 35 লিঙ্গ : মহিলা	DYB0235630 ফটো উপলব্ধ
160 নাম : কুসুম শইকিয়া স্বামীৰ নাম: পুনীৰাম নাথ ঘৰ নং : ৩৩ বয়স : 58 লিঙ্গ : মহিলা	DYB1365817 ফটো উপলব্ধ	161 নাম : কুমাৰ টিমিৰ বিজয় ৰাজ পিতাৰ নাম: পুনীৰাম নাথ ঘৰ নং : ৩৩ বয়স : 24 লিঙ্গ : পুৰুষ	DYB0501759 ফটো উপলব্ধ	162 নাম : হমবাহাদুৰ চেত্ৰী পিতাৰ নাম: নন্দ চেত্ৰী ঘৰ নং : ৩৪ বয়স : 62 লিঙ্গ : পুৰুষ	DYB1365828 ফটো উপলব্ধ
163 নাম : গোমা দেবী স্বামীৰ নাম: হেমবাহাদুৰ চেত্ৰী ঘৰ নং : ৩৪ বয়স : 60 লিঙ্গ : মহিলা	DYB1365839 ফটো উপলব্ধ	164 নাম : অৰ্জুন শৰ্মা পিতাৰ নাম: মৃত হৰিলাল শৰ্মা ঘৰ নং : ৩৪ বয়স : 41 লিঙ্গ : পুৰুষ	DYB0235234 ফটো উপলব্ধ	S 165 নাম : জানাকী চেত্ৰী পিতাৰ নাম: হেমবাহাদুৰ চেত্ৰী ঘৰ নং : ৩৪ বয়স : 35 লিঙ্গ : মহিলা	DYB0123026 ফটো উপলব্ধ
S 166 নাম : পুনীমা চেত্ৰী পিতাৰ নাম: হেমবাহাদুৰ চেত্ৰী ঘৰ নং : ৩৪ বয়স : 30 লিঙ্গ : মহিলা	DYB0305458 ফটো উপলব্ধ	167 নাম : লক বাহাদুৰ চেত্ৰী পিতাৰ নাম: হেম বাহাদুৰ চেত্ৰী ঘৰ নং : ৩৪ বয়স : 27 লিঙ্গ : পুৰুষ	DYB0239871 ফটো উপলব্ধ	168 নাম : জীত বাহাদুৰ চেত্ৰী পিতাৰ নাম: নন্দ বাহাদুৰ চেত্ৰী ঘৰ নং : ৩৫ বয়স : 60 লিঙ্গ : পুৰুষ	DYB1365851 ফটো উপলব্ধ
169 নাম : সৰস্বতী দেবী স্বামীৰ নাম: জীত বাহাদুৰ চেত্ৰী ঘৰ নং : ৩৫ বয়স : 55 লিঙ্গ : মহিলা	DYB1365862 ফটো উপলব্ধ	170 নাম : কৃষ্ণা চেত্ৰী পিতাৰ নাম: জিত বাহাদুৰ চেত্ৰী ঘৰ নং : ৩৫ বয়স : 27 লিঙ্গ : পুৰুষ	DYB0233114 ফটো উপলব্ধ	171 নাম : ৰাতুল চেত্ৰী পিতাৰ নাম: জিত বাহাদুৰ চেত্ৰী ঘৰ নং : ৩৫ বয়স : 24 লিঙ্গ : পুৰুষ	DYB0501247 ফটো উপলব্ধ
172 নাম : যমুনা দেবী স্বামীৰ নাম: কৃষ্ণ বাহাদুৰ চেত্ৰী ঘৰ নং : ৩৬ বয়স : 75 লিঙ্গ : মহিলা	DYB1365884 ফটো উপলব্ধ	173 নাম : নাৰায়ন কুমাৰ চেত্ৰী পিতাৰ নাম: কৃষ্ণ বাহাদুৰ চেত্ৰী ঘৰ নং : ৩৬ বয়স : 55 লিঙ্গ : পুৰুষ	DYB1365895 ফটো উপলব্ধ	174 নাম : হিমা চেত্ৰী স্বামীৰ নাম: নাৰায়ণ কুমাৰ চেত্ৰী ঘৰ নং : ৩৬ বয়স : 46 লিঙ্গ : মহিলা	DYB0126599 ফটো উপলব্ধ
175 নাম : ৰঞ্জ কুমাৰ চেত্ৰী পিতাৰ নাম: কৃষ্ণ বাহাদুৰ চেত্ৰী ঘৰ নং : ৩৬ বয়স : 42 লিঙ্গ : পুৰুষ	DYB1365919 ফটো উপলব্ধ	176 নাম : মায়াদেবী স্বামীৰ নাম: ৰাজু চেত্ৰী ঘৰ নং : ৩৬ বয়স : 39 লিঙ্গ : মহিলা	DYB1365920 ফটো উপলব্ধ	177 নাম : জ্যোতি চেত্ৰী পিতাৰ নাম: ৰাজু চেত্ৰী ঘৰ নং : 36 বয়স : 21 লিঙ্গ : মহিলা	EMX0086637 ফটো উপলব্ধ
178 নাম : কৌশল পাণ্ডে পিতাৰ নাম: ৰামএকবাল পাণ্ডে ঘৰ নং : ৩৭ বয়স : 60 লিঙ্গ : পুৰুষ	DYB1365931 ফটো উপলব্ধ	179 নাম : ৰুমি পান্দে স্বামীৰ নাম: কৌশল পাণ্ডে ঘৰ নং : ৩৭ বয়স : 50 লিঙ্গ : মহিলা	DYB1365942 ফটো উপলব্ধ	180 নাম : পিংকু পান্দে পিতাৰ নাম: কৌশল পান্দে ঘৰ নং : ৩৭ বয়স : 30 লিঙ্গ : পুৰুষ	DYB0310136 ফটো উপলব্ধ

181 নাম : লক্ষ্মী পাণ্ডে পিতাৰ নাম: কৌশলকৌশল পাণ্ডে ঘৰ নং : ৩৭ বয়স : 30 লিঙ্গ : পুৰুষ	DYB0310128 ফটো উপলব্ধ	182 নাম : মুনমী পানেদ পিতাৰ নাম: কৌশল পাণ্ডে ঘৰ নং : ৩৭ বয়স : 28 লিঙ্গ : মহিলা	DYB0310326 ফটো উপলব্ধ	183 নাম : সীমা পাণ্ডে পিতাৰ নাম: কৌশল পাণ্ডে ঘৰ নং : ৩৭ বয়স : 26 লিঙ্গ : মহিলা	EMX0050823 ফটো উপলব্ধ
184 নাম : মন লক্ষৰ স্বামীৰ নাম: নিৰন চন্দ্ৰ লক্ষৰ ঘৰ নং : ৩৮ বয়স : 62 লিঙ্গ : মহিলা	DYB1365986 ফটো উপলব্ধ	185 নাম : বঞ্জীতা গুৰুং স্বামীৰ নাম: বিষ্ণু কুমাৰ লক্ষৰ ঘৰ নং : ৩৮ বয়স : 47 লিঙ্গ : মহিলা	DYB1366025 ফটো উপলব্ধ	186 নাম : সঞ্জয় কুমাৰ লক্ষৰ পিতাৰ নাম: নিৰন চন্দ্ৰ লক্ষৰ ঘৰ নং : ৩৮ বয়স : 42 লিঙ্গ : পুৰুষ	DYB1366036 ফটো উপলব্ধ
187 নাম : নাৰায়ন সাহি পিতাৰ নাম: মোহন কুমাৰ সাহি ঘৰ নং : ৩৮ বয়স : 42 লিঙ্গ : পুৰুষ	DYB1880020 ফটো উপলব্ধ	188 নাম : লক্ষ্মী লক্ষৰ চাহি স্বামীৰ নাম: নাৰায়ন চাহি ঘৰ নং : ৩৮ বয়স : 38 লিঙ্গ : মহিলা	DYB0013214 ফটো উপলব্ধ	189 নাম : বিকি কুমাৰ লক্ষৰ পিতাৰ নাম: নিৰন চন্দ্ৰ লক্ষৰ ঘৰ নং : ৩৮ বয়স : 36 লিঙ্গ : পুৰুষ	DYB1366047 ফটো উপলব্ধ
190 নাম : আইৰিণ থাপা স্বামীৰ নাম: বিকি কুমাৰ লক্ষৰ ঘৰ নং : 38 বয়স : 28 লিঙ্গ : মহিলা	EMX0131318 ফটো উপলব্ধ	191 নাম : মাঘীৰাম শইকীয়া পিতাৰ নাম: মহেন্দ্ৰ শইকীয়া ঘৰ নং : ৩৯ বয়স : 73 লিঙ্গ : পুৰুষ	DYB1366058 ফটো উপলব্ধ	192 নাম : প্ৰনতী বৰা স্বামীৰ নাম: মাঘীৰাম শইকীয়া ঘৰ নং : ৩৯ বয়স : 65 লিঙ্গ : মহিলা	DYB1366069 ফটো উপলব্ধ
193 নাম : বিম্পী শইকীয়া পিতাৰ নাম: মাঘীৰাম শইকীয়া ঘৰ নং : ৩৯ বয়স : 36 লিঙ্গ : মহিলা	DYB1879625 ফটো উপলব্ধ	194 নাম : গীতাজুলী শইকীয়া পিতাৰ নাম: মাঘীৰাম শইকীয়া ঘৰ নং : ৩৯ বয়স : 34 লিঙ্গ : মহিলা	DYB1879636 ফটো উপলব্ধ	195 নাম : মীনা কলিতা স্বামীৰ নাম: গুনা কলিতা ঘৰ নং : ৪০ বয়স : 56 লিঙ্গ : মহিলা	DYB1366092 ফটো উপলব্ধ
196 নাম : দিব্য জ্যোতি কলিতা পিতাৰ নাম: গুনাৰাম কলিতা ঘৰ নং : ৪০ বয়স : 35 লিঙ্গ : পুৰুষ	DYB1366105 ফটো উপলব্ধ	197 নাম : ঔমপ্ৰকাশ শৰ্মা পিতাৰ নাম: ঔমপ্ৰকাশ শৰ্মা ঘৰ নং : ৪১ বয়স : 59 লিঙ্গ : পুৰুষ	DYB1366127 ফটো উপলব্ধ	198 নাম : অম্বীকা শৰ্মা স্বামীৰ নাম: ঔম প্ৰকাশ শৰ্মা শৰ্মা ঘৰ নং : ৪১ বয়স : 54 লিঙ্গ : মহিলা	DYB1366138 ফটো উপলব্ধ
199 নাম : বলোৰাম শৰ্মা পিতাৰ নাম: দিলীৰাম শৰ্মা ঘৰ নং : ৪১ বয়স : 40 লিঙ্গ : পুৰুষ	DYB1366149 ফটো উপলব্ধ	200 নাম : পদম প্ৰসাদ শৰ্মা পিতাৰ নাম: ঔম প্ৰকাশ শৰ্মা ঘৰ নং : ৪১ বয়স : 35 লিঙ্গ : পুৰুষ	DYB1366116 ফটো উপলব্ধ	201 নাম : জলক শৰ্মা পিতাৰ নাম: ঔম প্ৰকাশ শৰ্মা ঘৰ নং : ৪১ বয়স : 29 লিঙ্গ : পুৰুষ	DYB0315077 ফটো উপলব্ধ
202 নাম : চন্দ্ৰলাল গিৰী পিতাৰ নাম: দেৱ গিৰি ঘৰ নং : ৪২ বয়স : 50 লিঙ্গ : পুৰুষ	DYB1366161 ফটো উপলব্ধ	203 নাম : চাকিলা খাতুন স্বামীৰ নাম: জামাল উদ্দিন ঘৰ নং : ৪২ বয়স : 43 লিঙ্গ : মহিলা	DYB1879681 ফটো উপলব্ধ	204 নাম : গামীৰা গিৰি স্বামীৰ নাম: চন্দ্ৰলাল গিৰী ঘৰ নং : ৪২ বয়স : 42 লিঙ্গ : মহিলা	DYB1366172 ফটো উপলব্ধ
205 নাম : দেব ৰাজ গিৰি পিতাৰ নাম: চন্দ্ৰলাল গিৰি ঘৰ নং : ৪২ বয়স : 29 লিঙ্গ : পুৰুষ	DYB0135699 ফটো উপলব্ধ	206 নাম : টেকৰাজ গিৰি পিতাৰ নাম: চন্দ্ৰলাল গিৰি ঘৰ নং : ৪২ বয়স : 28 লিঙ্গ : পুৰুষ	DYB0232793 ফটো উপলব্ধ	207 নাম : ইৰফান আনচাৰী পিতাৰ নাম: জামাল উদ্দিন আনচাৰী ঘৰ নং : ৪২ক বয়স : 24 লিঙ্গ : পুৰুষ	DYB0486316 ফটো উপলব্ধ
208 নাম : বিজৱান আনচাৰী পিতাৰ নাম: জামাল উদ্দিন আনচাৰী ঘৰ নং : ৪২ক বয়স : 23 লিঙ্গ : পুৰুষ	DYB0486357 ফটো উপলব্ধ	209 নাম : জামালউদ্দিন আনচাৰি পিতাৰ নাম: মুস্তাকিম আনচাৰি ঘৰ নং : ৪২ক বয়স : 51 লিঙ্গ : পুৰুষ	DYB1879692 ফটো উপলব্ধ	210 নাম : অনিল কুমাৰ নাথ পিতাৰ নাম: জগদিশ নাথ ঘৰ নং : ৪৩ বয়স : 57 লিঙ্গ : পুৰুষ	DYB1366183 ফটো উপলব্ধ

211 নাম : গুলাপী দেবী স্বামীৰ নাম : গৌতম নাথ ঘৰ নং : 8৩ বয়স : 50 লিঙ্গ : মহিলা	DYB1366207 ফটো উপলব্ধ	212 নাম : লোহিত নাথ পিতাৰ নাম : মৃত গৌতম নাথ ঘৰ নং : 8৩ বয়স : 29 লিঙ্গ : পুৰুষ	DYB0316695 ফটো উপলব্ধ	213 নাম : গায়ত্ৰী পাঠক দেবী স্বামীৰ নাম : লোহিত নাথ ঘৰ নং : 8৩ বয়স : 25 লিঙ্গ : মহিলা	DYB0432914 ফটো উপলব্ধ
214 নাম : ববীন্দ্র নাথ 3 পিতাৰ নাম : গৌতম নাথ ঘৰ নং : 8৩ বয়স : 23 লিঙ্গ : পুৰুষ	DYB0657759 ফটো উপলব্ধ	215 নাম : মন্টু নাথ পিতাৰ নাম : গৌতম নাথ ঘৰ নং : 8৩ বয়স : 22 লিঙ্গ : পুৰুষ	DYB0657700 ফটো উপলব্ধ	216 নাম : শান্তি নাথ পিতাৰ নাম : জগদীশ নাথ ঘৰ নং : 8৫ বয়স : 65 লিঙ্গ : পুৰুষ	DYB1366230 ফটো উপলব্ধ
217 নাম : দিব্যজ্যোতি নাথ স্বামীৰ নাম : শান্তি নাথ ঘৰ নং : 8৫ বয়স : 60 লিঙ্গ : মহিলা	DYB1366241 ফটো উপলব্ধ	218 নাম : দুদুল নাথ পিতাৰ নাম : শান্তি নাথ ঘৰ নং : 8৫ বয়স : 33 লিঙ্গ : পুৰুষ	DYB0138016 ফটো উপলব্ধ	219 নাম : বৃণ দেবী পিতাৰ নাম : শান্তি নাথ ঘৰ নং : 8৫ বয়স : 32 লিঙ্গ : মহিলা	DYB0137927 ফটো উপলব্ধ
220 নাম : দিগন্তী শৰ্মা স্বামীৰ নাম : বন্টু শৰ্মা ঘৰ নং : 8৬ বয়স : 53 লিঙ্গ : মহিলা	DYB1366252 ফটো উপলব্ধ	221 নাম : দিগন্ত শৰ্মা পিতাৰ নাম : বন্টু শৰ্মা ঘৰ নং : 8৬ বয়স : 39 লিঙ্গ : পুৰুষ	DYB1366263 ফটো উপলব্ধ	222 নাম : দুদুল শৰ্মা পিতাৰ নাম : বন্টু শৰ্মা ঘৰ নং : 8৬ বয়স : 37 লিঙ্গ : পুৰুষ	DYB1366274 ফটো উপলব্ধ
223 নাম : মৰমী দেবী শৰ্মা স্বামীৰ নাম : দুদুল শৰ্মা ঘৰ নং : 8৬ বয়স : 24 লিঙ্গ : মহিলা	DYB0499947 ফটো উপলব্ধ	224 নাম : ধৰ্মকান্ত বৰদলৈ পিতাৰ নাম : বানেশ্বৰ বৰদলৈ ঘৰ নং : 8৮ বয়স : 65 লিঙ্গ : পুৰুষ	DYB1366296 ফটো উপলব্ধ	225 নাম : অকনমানি পাটৰ স্বামীৰ নাম : ধৰ্ম কান্ত বৰদলৈ ঘৰ নং : 8৮ বয়স : 55 লিঙ্গ : মহিলা	DYB1366309 ফটো উপলব্ধ
226 নাম : নিকিতা হুকাই পিতাৰ নাম : ধৰ্ম কান্ত বৰদলৈ ঘৰ নং : 8৮ বয়স : 32 লিঙ্গ : মহিলা	DYB0013215 ফটো উপলব্ধ	227 নাম : গৌৰৱ হুকাই পিতাৰ নাম : ধৰ্মকান্ত বৰদলৈ ঘৰ নং : 8৮ বয়স : 29 লিঙ্গ : পুৰুষ	DYB0239673 ফটো উপলব্ধ	228 নাম : নবিন চন্দ্ৰ বৰ্মন পিতাৰ নাম : মুথুৰা বৰ্মন ঘৰ নং : 8৮ ক বয়স : 52 লিঙ্গ : পুৰুষ	DYB0382366 ফটো উপলব্ধ
229 নাম : প্ৰতিভা বৰ্মন স্বামীৰ নাম : নবিন চন্দ্ৰ বৰ্মন ঘৰ নং : 8৮ ক বয়স : 43 লিঙ্গ : মহিলা	DYB0382457 ফটো উপলব্ধ	230 নাম : গেৰন্তী গুৱালা স্বামীৰ নাম : তীৰ্থ গুৱালা ঘৰ নং : 8৯ বয়স : 65 লিঙ্গ : মহিলা	DYB1366321 ফটো উপলব্ধ	231 নাম : মিলাৰাম বসুমতাৰী পিতাৰ নাম : সবুৰ্ন বসুমতাৰী ঘৰ নং : 8৯ ক বয়স : 42 লিঙ্গ : পুৰুষ	EMX0055533 ফটো উপলব্ধ
232 নাম : জন মনি বসুমতাৰী স্বামীৰ নাম : মিলাৰাম বসুমতাৰী ঘৰ নং : 8৯ ক বয়স : 38 লিঙ্গ : মহিলা	EMX0041970 ফটো উপলব্ধ	233 নাম : কৃষ্ণ গুৱালা পিতাৰ নাম : তীৰ্থ গুৱালা ঘৰ নং : 8৯ বয়স : 34 লিঙ্গ : পুৰুষ	DYB0141317 ফটো উপলব্ধ	234 নাম : ভীম গুৱালা পিতাৰ নাম : তীৰ্থ গুৱালা ঘৰ নং : 8৯ ক বয়স : 29 লিঙ্গ : পুৰুষ	DYB0141895 ফটো উপলব্ধ
235 নাম : লোক মনিয়নগত পিতাৰ নাম : যসেফ মনিয়নগত ঘৰ নং : ৫১ বয়স : 77 লিঙ্গ : পুৰুষ	DYB0434282 ফটো উপলব্ধ	236 নাম : এলিজাবেথ দাস পিতাৰ নাম : সন্তোষ দাস ঘৰ নং : ৫১ বয়স : 30 লিঙ্গ : মহিলা	DYB0383299 ফটো উপলব্ধ	237 নাম : ফিলিপ দাস পিতাৰ নাম : সন্তোষ দাস ঘৰ নং : ৫১ বয়স : 27 লিঙ্গ : পুৰুষ	DYB0321489 ফটো উপলব্ধ
238 নাম : কনচুৰী দাস স্বামীৰ নাম : সন্তোষ দাস ঘৰ নং : ৫১ ক বয়স : 51 লিঙ্গ : মহিলা	DYB1366398 ফটো উপলব্ধ	239 নাম : জন বসুমতাৰী পিতাৰ নাম : বালেন বসুমতাৰী ঘৰ নং : ৫১ ক বয়স : 40 লিঙ্গ : পুৰুষ	DYB0383208 ফটো উপলব্ধ	240 নাম : মিনা দেউৰী বসুমতাৰী স্বামীৰ নাম : জন বসুমতাৰী ঘৰ নং : ৫১ ক বয়স : 31 লিঙ্গ : মহিলা	DYB0383265 ফটো উপলব্ধ

241 নাম : লিনচ চান্দি গুৰিয়া পিতাৰ নাম: নেহেমিয়া গুৰিয়া ঘৰ নং : 51 ক বয়স : 45 লিঙ্গ : পুৰুষ	DYB0661231 ফটো উপলব্ধ	242 নাম : মৰমী দাস স্বামীৰ নাম: লিনচ চান্দি গুৰিয়া ঘৰ নং : 51 ক বয়স : 38 লিঙ্গ : মহিলা	DYB0659045 ফটো উপলব্ধ	243 নাম : সন্তোষ দাস পিতাৰ নাম: সুৰেন্দ্ৰ কুমাৰ দাস ঘৰ নং : 51 ক বয়স : 55 লিঙ্গ : পুৰুষ	DYB1366401 ফটো উপলব্ধ
244 নাম : বপালী ক্ৰুপি স্বামীৰ নাম: জয়মীন হাঞ্চে ঘৰ নং : 52 বয়স : 65 লিঙ্গ : মহিলা	DYB1366423 ফটো উপলব্ধ	245 নাম : হেমন্ত হাঞ্চে পিতাৰ নাম: জয়মীন হাঞ্চে ঘৰ নং : 52 বয়স : 41 লিঙ্গ : পুৰুষ	DYB0383349 ফটো উপলব্ধ	246 নাম : মকুন্দ হাঞ্চে পিতাৰ নাম: জয়মীন হাঞ্চে ঘৰ নং : 52 বয়স : 38 লিঙ্গ : পুৰুষ	DYB1366434 ফটো উপলব্ধ
247 নাম : ৰেবতী হাঞ্চেগুপি পিতাৰ নাম: জয়মীন হাঞ্চে ঘৰ নং : 52 বয়স : 34 লিঙ্গ : মহিলা	DYB0383406 ফটো উপলব্ধ	S 248 নাম : প্ৰিয়ঙ্কা দাস পিতাৰ নাম: স্বপ্ন কুমাৰ দাস ঘৰ নং : 24 বয়স : 24 লিঙ্গ : মহিলা	DYB0657569 ফটো উপলব্ধ	249 নাম : কৃষ্ণ গৌৱালা পিতাৰ নাম: ৰাজু গৌৱালা ঘৰ নং : 52 বয়স : 70 লিঙ্গ : পুৰুষ	DYB1366445 ফটো উপলব্ধ
250 নাম : বাসন্তী গৌৱালা স্বামীৰ নাম: কৃষ্ণ গৌৱালা ঘৰ নং : 53 বয়স : 65 লিঙ্গ : মহিলা	DYB1366456 ফটো উপলব্ধ	251 নাম : শৰৎ বৰুৱা পিতাৰ নাম: বিৰেন বৰুৱা ঘৰ নং : 53 বয়স : 44 লিঙ্গ : পুৰুষ	DYB0433144 ফটো উপলব্ধ	252 নাম : মনিকা বৰদলৈ স্বামীৰ নাম: অৰুণ তেৰন ঘৰ নং : 53 বয়স : 42 লিঙ্গ : মহিলা	DYB0322149 ফটো উপলব্ধ
253 নাম : পম্পী বৰুৱা স্বামীৰ নাম: শৰিত বৰুৱা ঘৰ নং : 53 বয়স : 42 লিঙ্গ : মহিলা	DYB0432930 ফটো উপলব্ধ	254 নাম : জিতেন গৌৱালা পিতাৰ নাম: কৃষ্ণ গৌৱালা ঘৰ নং : 53 বয়স : 41 লিঙ্গ : পুৰুষ	DYB0383737 ফটো উপলব্ধ	255 নাম : উত্তম দে পিতাৰ নাম: কমলা কান্ত দে ঘৰ নং : 53 বয়স : 40 লিঙ্গ : পুৰুষ	DYB1366478 ফটো উপলব্ধ
256 নাম : গোপাল গৌৱালা পিতাৰ নাম: কৃষ্ণ গৌৱালা ঘৰ নং : 53 বয়স : 40 লিঙ্গ : পুৰুষ	DYB1366467 ফটো উপলব্ধ	257 নাম : পিকি দে স্বামীৰ নাম: উত্তম দে ঘৰ নং : 53 বয়স : 38 লিঙ্গ : মহিলা	DYB1366489 ফটো উপলব্ধ	258 নাম : শংকৰ গোবলা পিতাৰ নাম: কৃষ্ণ গোবলা ঘৰ নং : 53 বয়স : 33 লিঙ্গ : পুৰুষ	DYB0144808 ফটো উপলব্ধ
259 নাম : বিন বৰদলৈ স্বামীৰ নাম: অৰুণ বৰদলৈ ঘৰ নং : 53 বয়স : 32 লিঙ্গ : মহিলা	DYB0383786 ফটো উপলব্ধ	260 নাম : মমী গৌৱালা স্বামীৰ নাম: শংকৰ গৌৱালা ঘৰ নং : 53 বয়স : 31 লিঙ্গ : মহিলা	DYB0237602 ফটো উপলব্ধ	261 নাম : বাবল গৌৱালা পিতাৰ নাম: কৃষ্ণ গৌৱালা ঘৰ নং : 53 বয়স : 28 লিঙ্গ : পুৰুষ	DYB0383869 ফটো উপলব্ধ
262 নাম : ছয়নীকা গৌৱালা পিতাৰ নাম: কৃষ্ণ গৌৱালা ঘৰ নং : 53 বয়স : 28 লিঙ্গ : মহিলা	DYB0383877 ফটো উপলব্ধ	263 নাম : দিপিকা বৰদলৈ স্বামীৰ নাম: সত্যজিত বৰদলৈ ঘৰ নং : 53 বয়স : 28 লিঙ্গ : মহিলা	EMX0064204 ফটো উপলব্ধ	264 নাম : অৰুণ গৌৱালা পিতাৰ নাম: কৃষ্ণ গৌৱালা ঘৰ নং : 53 বয়স : 26 লিঙ্গ : পুৰুষ	DYB0441162 ফটো উপলব্ধ
265 নাম : সত্যজিৎ বৰদলৈ পিতাৰ নাম: দেবেন বৰদলৈ ঘৰ নং : 53 বয়স : 26 লিঙ্গ : পুৰুষ	DYB0433847 ফটো উপলব্ধ	266 নাম : ৰীতা গৌৱালা স্বামীৰ নাম: শংকৰ গৌৱালা ঘৰ নং : 53 বয়স : 24 লিঙ্গ : মহিলা	EMX0103895 ফটো উপলব্ধ	267 নাম : শশাঙ্কৰ বৰদলৈ পিতাৰ নাম: সন্তোষ বৰদলৈ ঘৰ নং : 53 বয়স : 20 লিঙ্গ : পুৰুষ	EMX0064394 ফটো উপলব্ধ
268 নাম : ফনিধৰ বৰা পিতাৰ নাম: মৃত খগেশ্বৰ বৰা ঘৰ নং : 53 ক বয়স : 65 লিঙ্গ : পুৰুষ	DYB0383547 ফটো উপলব্ধ	269 নাম : সবিতা বৰা স্বামীৰ নাম: ফনিধৰ বৰা ঘৰ নং : 53 ক বয়স : 56 লিঙ্গ : মহিলা	DYB0383588 ফটো উপলব্ধ	270 নাম : বিতোপন বৰা পিতাৰ নাম: গোপাল চন্দ্ৰ বৰা ঘৰ নং : 53 ক বয়স : 50 লিঙ্গ : পুৰুষ	DYB0383646 ফটো উপলব্ধ

বিধানসভা সমষ্টিৰ নম্বৰ আৰু নাম : 59-বঢ়হমপুৰ
অংশৰ নম্বৰ আৰু নাম : 1-নামবৰ লাংগু গাঁও

271 নাম : পপি বৰা স্বামীৰ নাম: বিতোপন বৰা ঘৰ নং : ৫৩ ক বয়স : 43 লিঙ্গ : মহিলা	DYB0383687 ফটো উপলব্ধ	272 নাম : বিজু বৰদলৈ স্বামীৰ নাম: দেবেন বৰদলৈ ঘৰ নং : ৫৩ক বয়স : 71 লিঙ্গ : মহিলা	DYB1879783 ফটো উপলব্ধ	273 নাম : সন্তোষ বৰদলৈ পিতাৰ নাম: দেবেন বৰদলৈ ঘৰ নং : ৫৩ক বয়স : 43 লিঙ্গ : পুৰুষ	DYB1879749 ফটো উপলব্ধ
274 নাম : তৰালী বৰদলৈ স্বামীৰ নাম: সন্তোষ বৰদলৈ ঘৰ নং : ৫৩ক বয়স : 40 লিঙ্গ : মহিলা	DYB1879761 ফটো উপলব্ধ	275 নাম : অৰুণ বৰদলৈ পিতাৰ নাম: দেবেন বৰদলৈ ঘৰ নং : ৫৩ক বয়স : 37 লিঙ্গ : পুৰুষ	DYB1879772 ফটো উপলব্ধ	276 নাম : ৰাজমনি গোসাইত স্বামীৰ নাম: পূৰন গোসাইত ঘৰ নং : ৫৪ বয়স : 70 লিঙ্গ : মহিলা	DYB1366490 ফটো উপলব্ধ
277 নাম : ৰুপৰাম শইকীয়া পিতাৰ নাম: কাতিৰাম শইকীয়া ঘৰ নং : ৫৪ বয়স : 53 লিঙ্গ : পুৰুষ	DYB0383919 ফটো উপলব্ধ	278 নাম : মিন শইকীয়া স্বামীৰ নাম: ৰুপৰাম শইকীয়া ঘৰ নং : ৫৪ বয়স : 48 লিঙ্গ : মহিলা	DYB0383927 ফটো উপলব্ধ	279 নাম : বুলবুল গোসাইত পিতাৰ নাম: পূৰন গোসাইত ঘৰ নং : ৫৪ বয়স : 42 লিঙ্গ : পুৰুষ	DYB1366503 ফটো উপলব্ধ
280 নাম : কামীলা গোসাইত স্বামীৰ নাম: বুলবুল গোসাইত ঘৰ নং : ৫৪ বয়স : 39 লিঙ্গ : মহিলা	DYB1366514 ফটো উপলব্ধ	281 নাম : ভনী গোচাইট স্বামীৰ নাম: সন্তু গোচাইত ঘৰ নং : ৫৪ বয়স : 27 লিঙ্গ : মহিলা	DYB0442103 ফটো উপলব্ধ	282 নাম : ধন গোসাইত পিতাৰ নাম: বুলবুল গোসাইত ঘৰ নং : ৫৪ বয়স : 24 লিঙ্গ : পুৰুষ	DYB0486480 ফটো উপলব্ধ
283 নাম : মদন গোছাইট পিতাৰ নাম: উপেন গোছাইট ঘৰ নং : ৫৫ বয়স : 52 লিঙ্গ : পুৰুষ	DYB0013216 ফটো উপলব্ধ	284 নাম : মোহন গোছাইট পিতাৰ নাম: নীতি গোছাইট ঘৰ নং : ৫৫ বয়স : 38 লিঙ্গ : পুৰুষ	DYB0013218 ফটো উপলব্ধ	285 নাম : জীৱন গোছাইট পিতাৰ নাম: নীতি গোছাইট ঘৰ নং : ৫৫ বয়স : 36 লিঙ্গ : পুৰুষ	DYB0013220 ফটো উপলব্ধ
286 নাম : গনেশ দে পিতাৰ নাম: উত্তম দে ঘৰ নং : ৫৫ বয়স : 23 লিঙ্গ : পুৰুষ	DYB0486720 ফটো উপলব্ধ	287 নাম : মিন্টু গোচাইত পিতাৰ নাম: আনন গোচাইত ঘৰ নং : ৫৫ক বয়স : 40 লিঙ্গ : পুৰুষ	DYB1879965 ফটো উপলব্ধ	288 নাম : তুলসী গোচাইত পিতাৰ নাম: আনন গোচাইত ঘৰ নং : ৫৫ক বয়স : 35 লিঙ্গ : মহিলা	DYB1880019 ফটো উপলব্ধ
289 নাম : ভান গোচাইত পিতাৰ নাম: আনন গোচাইত ঘৰ নং : ৫৫ক বয়স : 32 লিঙ্গ : মহিলা	DYB1879987 ফটো উপলব্ধ	290 নাম : আশা গোচাইত পিতাৰ নাম: আনন গোচাইত ঘৰ নং : ৫৫ক বয়স : 30 লিঙ্গ : মহিলা	DYB1879998 ফটো উপলব্ধ	291 নাম : অজয় কুমাৰ নাথ পিতাৰ নাম: গজেন্দ্ৰ মোহন নাথ ঘৰ নং : ৫৬ক বয়স : 54 লিঙ্গ : পুৰুষ	EMX0009159 ফটো উপলব্ধ
292 নাম : বিমলা বৰা স্বামীৰ নাম: অশোক বৰা ঘৰ নং : ৫৬ বয়স : 50 লিঙ্গ : মহিলা	DYB1366558 ফটো উপলব্ধ	293 নাম : স্বপন নাথ পিতাৰ নাম: বাৰিন্দ্ৰ নাথ ঘৰ নং : ৫৬ বয়স : 50 লিঙ্গ : পুৰুষ	DYB0442020 ফটো উপলব্ধ	294 নাম : হৰকুমাৰ নাথ পিতাৰ নাম: মৃত প্ৰসন্ন নাথ ঘৰ নং : ৫৬ বয়স : 49 লিঙ্গ : পুৰুষ	DYB0236844 ফটো উপলব্ধ
295 নাম : ভৰত বৰা পিতাৰ নাম: ধৰ্ম কান্ত বৰা ঘৰ নং : ৫৬ বয়স : 48 লিঙ্গ : পুৰুষ	DYB0239574 ফটো উপলব্ধ	296 নাম : শিল্পী নাথ স্বামীৰ নাম: অজয় কুমাৰ নাথ ঘৰ নং : ৫৬ক বয়স : 48 লিঙ্গ : মহিলা	EMX0013037 ফটো উপলব্ধ	297 নাম : মনোজ কুমাৰ বৰা পিতাৰ নাম: বুৰুল বৰা ঘৰ নং : ৫৬ বয়স : 47 লিঙ্গ : পুৰুষ	DYB0233064 ফটো উপলব্ধ
298 নাম : মোহন চন্দ্ৰ বৰা পিতাৰ নাম: শশি বৰা ঘৰ নং : ৫৬ বয়স : 46 লিঙ্গ : পুৰুষ	DYB0239541 ফটো উপলব্ধ	299 নাম : নিজমনি বৰা স্বামীৰ নাম: মনোজ বৰা ঘৰ নং : ৫৬ বয়স : 45 লিঙ্গ : মহিলা	DYB0236430 ফটো উপলব্ধ	300 নাম : সুনিল নাথ পিতাৰ নাম: মৃত সহদেৱ নাথ ঘৰ নং : ৫৬ বয়স : 44 লিঙ্গ : পুৰুষ	DYB0236315 ফটো উপলব্ধ

বিধানসভা সমষ্টিৰ নম্বৰ আৰু নাম : 59-বঢ়হমপুৰ
অংশৰ নম্বৰ আৰু নাম : 1-নামবৰ লাৰুং গাঁও

301 নাম : মনি বৰা স্বামীৰ নাম: ভৰত বৰা ঘৰ নং : ৫৬ বয়স : 43 লিঙ্গ : মহিলা	DYB0236604 ফটো উপলব্ধ	302 নাম : গৌৰী দেবনাথ স্বামীৰ নাম: স্বপন কুমাৰ নাথ ঘৰ নং : ৫৬ বয়স : 43 লিঙ্গ : মহিলা	DYB0434266 ফটো উপলব্ধ	303 নাম : ৰত্নপ্ৰভা দেৱী স্বামীৰ নাম: সুনীল নাথ ঘৰ নং : ৫৬ বয়স : 39 লিঙ্গ : মহিলা	DYB0232843 ফটো উপলব্ধ
304 নাম : জেয়াসনাৎ দেৱী স্বামীৰ নাম: হৰকুমাৰ নাথ ঘৰ নং : ৫৬ বয়স : 39 লিঙ্গ : মহিলা	DYB0234641 ফটো উপলব্ধ	305 নাম : নমিতা বৰা স্বামীৰ নাম: মোহন চন্দ্ৰ বৰা ঘৰ নং : ৫৬ বয়স : 38 লিঙ্গ : মহিলা	DYB0239533 ফটো উপলব্ধ	306 নাম : প্ৰিয়াংকু বৰা পিতাৰ নাম: মৃত অশোক বৰা ঘৰ নং : ৫৬ বয়স : 32 লিঙ্গ : পুৰুষ	DYB0384297 ফটো উপলব্ধ
307 নাম : অঞ্জনু বৰা পিতাৰ নাম: অশোক বৰা ঘৰ নং : ৫৬ বয়স : 25 লিঙ্গ : পুৰুষ	DYB0501429 ফটো উপলব্ধ	308 নাম : ৰশ্মী দেৱী পিতাৰ নাম: অজয় কুমাৰ নাথ ঘৰ নং : ৫৬ বয়স : 22 লিঙ্গ : মহিলা	EMX0016790 ফটো উপলব্ধ	309 নাম : চয়নিকা বৰা পিতাৰ নাম: ভৰত বৰা ঘৰ নং : ৫৬ বয়স : 20 লিঙ্গ : মহিলা	EMX0089045 ফটো উপলব্ধ
310 নাম : নব্য বৰা পিতাৰ নাম: মনোজ কুমাৰ বৰা ঘৰ নং : 56 বয়স : 20 লিঙ্গ : পুৰুষ	EMX0131813 ফটো উপলব্ধ	311 নাম : সুৰজ জ্যোতি নাথ পিতাৰ নাম: সুনীল নাথ ঘৰ নং : ৫৬ বয়স : 20 লিঙ্গ : পুৰুষ	EMX0166496 ফটো উপলব্ধ	312 নাম : প্ৰিয়া নাথ পিতাৰ নাম: হৰকুমাৰ নাথ ঘৰ নং : 56 বয়স : 19 লিঙ্গ : মহিলা	EMX0131391 ফটো উপলব্ধ
313 নাম : ৰুমি শইকিয়া লস্কৰ স্বামীৰ নাম: দিলীপ লস্কৰ ঘৰ নং : ৫৬ ক বয়স : 50 লিঙ্গ : মহিলা	DYB0384206 ফটো উপলব্ধ	314 নাম : দিলিপ লস্কৰ পিতাৰ নাম: তৈলুক্য লস্কৰ ঘৰ নং : ৫৬ ক বয়স : 45 লিঙ্গ : পুৰুষ	DYB0384248 ফটো উপলব্ধ	315 নাম : কংকনা লস্কৰ পিতাৰ নাম: দিলীপ লস্কৰ ঘৰ নং : 56 ক বয়স : 23 লিঙ্গ : মহিলা	EMX0102103 ফটো উপলব্ধ
316 নাম : লক্ষীনাথ বৰা পিতাৰ নাম: সোনাৰাম বৰা ঘৰ নং : ৫৬ক বয়স : 59 লিঙ্গ : পুৰুষ	DYB1879578 ফটো উপলব্ধ	317 নাম : অৰুনা ককতি বৰা স্বামীৰ নাম: লক্ষীনাথ বৰা ঘৰ নং : ৫৬ক বয়স : 58 লিঙ্গ : মহিলা	DYB1879589 ফটো উপলব্ধ	318 নাম : ভীমৰাজ গিৰি পিতাৰ নাম: পদম বাহাদুৰ গিৰি ঘৰ নং : ৫৭ বয়স : 37 লিঙ্গ : পুৰুষ	DYB0383976 ফটো উপলব্ধ
319 নাম : ডিমা ছেত্ৰী স্বামীৰ নাম: প্ৰনব ছেত্ৰী ঘৰ নং : ৫৭ক বয়স : 37 লিঙ্গ : মহিলা	EMX0042085 ফটো উপলব্ধ	320 নাম : সাবিত্ৰী গিৰি স্বামীৰ নাম: ভীমৰাজ গিৰি ঘৰ নং : ৫৭ বয়স : 36 লিঙ্গ : মহিলা	DYB1367653 ফটো উপলব্ধ	321 নাম : পথ বাহাদুৰ ছেত্ৰী পিতাৰ নাম: মতিলাল শৰ্মা ঘৰ নং : 57 ক বয়স : 67 লিঙ্গ : পুৰুষ	EMX0102608 ফটো উপলব্ধ
322 নাম : অনুপম ছেত্ৰী পিতাৰ নাম: পথ বাহাদুৰ ছেত্ৰী ঘৰ নং : 57ক বয়স : 43 লিঙ্গ : পুৰুষ	EMX0102681 ফটো উপলব্ধ	323 নাম : প্ৰনব ছেত্ৰী পিতাৰ নাম: পথ বাহাদুৰ ছেত্ৰী ঘৰ নং : 57ক বয়স : 41 লিঙ্গ : পুৰুষ	EMX0102632 ফটো উপলব্ধ	324 নাম : গীতা থাপা স্বামীৰ নাম: অনুপম ছেত্ৰী ঘৰ নং : 57ক বয়স : 39 লিঙ্গ : মহিলা	EMX0102665 ফটো উপলব্ধ
325 নাম : আনন্দ তিমুং পিতাৰ নাম: ধনবৰ তিমুং ঘৰ নং : ৫৮ বয়স : 50 লিঙ্গ : পুৰুষ	DYB1366592 ফটো উপলব্ধ	326 নাম : সান্তনা ক্ৰুপি স্বামীৰ নাম: আনন্দ তিমুং ঘৰ নং : ৫৮ বয়স : 45 লিঙ্গ : মহিলা	DYB1366605 ফটো উপলব্ধ	327 নাম : ব্ৰজমনি তিমুং পিতাৰ নাম: আনন্দ তিমুং ঘৰ নং : ৫৮ বয়স : 26 লিঙ্গ : পুৰুষ	DYB0442095 ফটো উপলব্ধ
328 নাম : সীমা তিমুংপি স্বামীৰ নাম: সীমান্ত হান্বে ঘৰ নং : ৫৯ বয়স : 45 লিঙ্গ : মহিলা	DYB1366616 ফটো উপলব্ধ	329 নাম : নিহাং হান্বে পিতাৰ নাম: পুন হান্বে ঘৰ নং : ৫৯ বয়স : 40 লিঙ্গ : পুৰুষ	DYB1366627 ফটো উপলব্ধ	330 নাম : স্বপনা ডেকাৰজা স্বামীৰ নাম: নিহাং হান্বে ঘৰ নং : ৫৯ বয়স : 34 লিঙ্গ : মহিলা	DYB0384958 ফটো উপলব্ধ

বিধানসভা সমষ্টিৰ নম্বৰ আৰু নাম : 59-বঢ়হমপুৰ
অংশৰ নম্বৰ আৰু নাম : 1-নামবৰ লাৰুং গাঁও

331 নাম : নন্দিকা হাৰ্ণেপী পিতাৰ নাম: সীমান্ত হাৰ্ণে ঘৰ নং : ৫৯ বয়স : 30 লিঙ্গ : মহিলা	DYB0325449 ফটো উপলব্ধ	332 নাম : নিকিতা হাৰ্ণেপী পিতাৰ নাম: মৃত সীমান্ত হাৰ্ণে ঘৰ নং : ৫৯ বয়স : 28 লিঙ্গ : মহিলা	DYB0325589 ফটো উপলব্ধ	333 নাম : মঞ্জলী হাৰ্ণেপী পিতাৰ নাম: সীমান্ত হাৰ্ণে ঘৰ নং : 59 বয়স : 20 লিঙ্গ : মহিলা	EMX0131243 ফটো উপলব্ধ
334 নাম : লীলাধৰ হাৰ্ণে পিতাৰ নাম: মঙ্গল চিং ঘৰ নং : ৬০ বয়স : 50 লিঙ্গ : পুৰুষ	DYB1366638 ফটো উপলব্ধ	335 নাম : মায়া বড়ো স্বামীৰ নাম: লীলাধৰ হাৰ্ণে ঘৰ নং : ৬০ বয়স : 45 লিঙ্গ : মহিলা	DYB1366649 ফটো উপলব্ধ	336 নাম : বিকাশ হাৰ্ণে পিতাৰ নাম: লীলাধৰ হাৰ্ণে ঘৰ নং : ৬০ বয়স : 25 লিঙ্গ : পুৰুষ	DYB0486548 ফটো উপলব্ধ
337 নাম : বিজু দাস পিতাৰ নাম: অকনমান দাস ঘৰ নং : ৬১ বয়স : 40 লিঙ্গ : পুৰুষ	DYB1366650 ফটো উপলব্ধ	338 নাম : পূজা দাস স্বামীৰ নাম: বিজু দাস ঘৰ নং : ৬১ বয়স : 39 লিঙ্গ : মহিলা	DYB1366661 ফটো উপলব্ধ	339 নাম : শশধৰ হাৰ্ণে পিতাৰ নাম: মঙ্গলচিং হাৰ্ণে ঘৰ নং : ৬১ বয়স : 45 লিঙ্গ : পুৰুষ	DYB1366672 ফটো উপলব্ধ
340 নাম : মনালিচা তেৰনপী স্বামীৰ নাম: শশধৰ হাৰ্ণে ঘৰ নং : ৬২ বয়স : 40 লিঙ্গ : মহিলা	DYB1366683 ফটো উপলব্ধ	341 নাম : আকাশ হাৰ্ণে পিতাৰ নাম: শশধৰ হাৰ্ণে ঘৰ নং : ৬২ বয়স : 24 লিঙ্গ : পুৰুষ	DYB0486613 ফটো উপলব্ধ	342 নাম : অনীমা দাস স্বামীৰ নাম: অনন্ত দাস ঘৰ নং : ৬৩ বয়স : 70 লিঙ্গ : মহিলা	DYB1366718 ফটো উপলব্ধ
343 নাম : হেমন্ত দাস পিতাৰ নাম: পুষ্পৰাম দাস ঘৰ নং : ৬৩ বয়স : 65 লিঙ্গ : পুৰুষ	DYB1366729 ফটো উপলব্ধ	344 নাম : গুনপ্রভা দাস স্বামীৰ নাম: হেমন্ত দাস ঘৰ নং : ৬৩ বয়স : 60 লিঙ্গ : মহিলা	DYB1366730 ফটো উপলব্ধ	345 নাম : দিগন্ত দাস পিতাৰ নাম: হেমন্ত দাস ঘৰ নং : ৬৩ বয়স : 40 লিঙ্গ : পুৰুষ	DYB1366741 ফটো উপলব্ধ
346 নাম : জিতুমনি দাস পিতাৰ নাম: অনন্ত দাস ঘৰ নং : ৬৩ বয়স : 40 লিঙ্গ : পুৰুষ	DYB1366763 ফটো উপলব্ধ	347 নাম : ৰশ্মি বৰ্মন দাস স্বামীৰ নাম: দিগন্ত দাস ঘৰ নং : ৬৩ বয়স : 37 লিঙ্গ : মহিলা	DYB0385625 ফটো উপলব্ধ	348 নাম : কবিতা দাস পিতাৰ নাম: অনন্ত দাস ঘৰ নং : ৬৩ বয়স : 37 লিঙ্গ : মহিলা	DYB1879818 ফটো উপলব্ধ
349 নাম : মামণি বৰা দাস স্বামীৰ নাম: অৱনি দাস ঘৰ নং : ৬৩ বয়স : 32 লিঙ্গ : মহিলা	DYB0385666 ফটো উপলব্ধ	350 নাম : সঞ্জীৱ দাস মাতৃৰ নাম: অনিমা দাস ঘৰ নং : ৬৩ বয়স : 31 লিঙ্গ : পুৰুষ	DYB0013221 ফটো উপলব্ধ	351 নাম : গীতা গোৱালা স্বামীৰ নাম: অৰুন গোৱালা ঘৰ নং : ৫৩ বয়স : 27 লিঙ্গ : মহিলা	EMX0064212 ফটো উপলব্ধ
352 নাম : পৰী দাস স্বামীৰ নাম: সঞ্জীৱ দাস সঞ্জীৱ দাস ঘৰ নং : 63 বয়স : 24 লিঙ্গ : মহিলা	EMX0131904 ফটো উপলব্ধ	353 নাম : শ্ৰীতি কোচ পিতাৰ নাম: পৰেশ নাথ কোচ ঘৰ নং : 63 বয়স : 23 লিঙ্গ : মহিলা	EMX0131607 ফটো উপলব্ধ	354 নাম : শ্ৰীতিলিজা কোচ পিতাৰ নাম: পৰেশ নাথ কোচ ঘৰ নং : 63 বয়স : 22 লিঙ্গ : মহিলা	EMX0131375 ফটো উপলব্ধ
355 নাম : পৰেশ নাথ কোচ পিতাৰ নাম: কুঞ্জৰাম কোঁছ ঘৰ নং : ৬৩ক বয়স : 53 লিঙ্গ : পুৰুষ	DYB0151639 ফটো উপলব্ধ	356 নাম : জ্যোতি দেৱী কোঁছ স্বামীৰ নাম: পৰেশ নাথ কোচ ঘৰ নং : ৬৩ক বয়স : 42 লিঙ্গ : মহিলা	DYB0151738 ফটো উপলব্ধ	357 নাম : লক্ষীৰাম ক্ৰ পিতাৰ নাম: ৰূপসিং ক্ৰ ঘৰ নং : ৬৫ বয়স : 42 লিঙ্গ : পুৰুষ	DYB1366810 ফটো উপলব্ধ
358 নাম : প্ৰবীন ক্ৰ পিতাৰ নাম: ৰূপচিং ক্ৰ ঘৰ নং : ৬৫ বয়স : 40 লিঙ্গ : পুৰুষ	DYB1366832 ফটো উপলব্ধ	359 নাম : আশা ৰংপিপি স্বামীৰ নাম: লক্ষী ক্ৰ ঘৰ নং : ৬৫ বয়স : 38 লিঙ্গ : মহিলা	DYB1366821 ফটো উপলব্ধ	360 নাম : বিমল ক্ৰ পিতাৰ নাম: লক্ষীৰাম ক্ৰ ঘৰ নং : ৬৫ বয়স : 25 লিঙ্গ : পুৰুষ	DYB0472027 ফটো উপলব্ধ

361 নাম : বিমল ক্ৰ পিতাৰ নাম: লক্ষীৰাম ক্ৰ ঘৰ নং : ৬৫ বয়স : 25 লিঙ্গ : পুৰুষ	DYB0486688 ফটো উপলব্ধ	362 নাম : মহন্ত ক্ৰ পিতাৰ নাম: ধনীৰাম ক্ৰ ঘৰ নং : ৬৬ বয়স : 68 লিঙ্গ : পুৰুষ	DYB1366843 ফটো উপলব্ধ	363 নাম : পদ্মে ৰংপিপি স্বামীৰ নাম: মহন্ত ক্ৰ ঘৰ নং : ৬৬ বয়স : 56 লিঙ্গ : মহিলা	DYB1366854 ফটো উপলব্ধ
364 নাম : জয়ন্ত ক্ৰ পিতাৰ নাম: মহন্ত ক্ৰ ঘৰ নং : ৬৬ বয়স : 39 লিঙ্গ : পুৰুষ	DYB0153379 ফটো উপলব্ধ	365 নাম : ভৈৰবী ক্ৰপিপি পিতাৰ নাম: মহন্ত ক্ৰ ঘৰ নং : ৬৬ বয়স : 38 লিঙ্গ : মহিলা	DYB1366865 ফটো উপলব্ধ	366 নাম : বন্দনা পানীকা স্বামীৰ নাম: জিমাউন পানীকা ঘৰ নং : ৬৬ বয়স : 33 লিঙ্গ : মহিলা	DYB1880008 ফটো উপলব্ধ
367 নাম : আইমনি দাস ক্ৰপি স্বামীৰ নাম: জয়ন্ত ক্ৰ ঘৰ নং : ৬৬ বয়স : 30 লিঙ্গ : মহিলা	DYB0153585 ফটো উপলব্ধ	368 নাম : শুকুৰাম ক্ৰ পিতাৰ নাম: আঘুনা ক্ৰ ঘৰ নং : ৬৬ বয়স : 57 লিঙ্গ : পুৰুষ	DYB1366898 ফটো উপলব্ধ	369 নাম : পদমী ক্ৰপিপি স্বামীৰ নাম: শুকুৰাম ক্ৰ ঘৰ নং : ৬৬ বয়স : 50 লিঙ্গ : মহিলা	DYB1366901 ফটো উপলব্ধ
370 নাম : বিজয় ক্ৰ পিতাৰ নাম: শুকুৰাম ক্ৰ ঘৰ নং : ৬৮ বয়স : 32 লিঙ্গ : পুৰুষ	DYB0442574 ফটো উপলব্ধ	371 নাম : দিপাংকৰ ক্ৰ পিতাৰ নাম: শুকুৰাম ক্ৰ ঘৰ নং : ৬৮ বয়স : 29 লিঙ্গ : পুৰুষ	DYB0657650 ফটো উপলব্ধ	372 নাম : মুনি ক্ৰ পিতাৰ নাম: শুকুৰাম ক্ৰ ঘৰ নং : ৬৮ বয়স : 27 লিঙ্গ : মহিলা	DYB0662858 ফটো উপলব্ধ
373 নাম : নাৰায়ন ক্ৰ পিতাৰ নাম: আঘুনা ক্ৰ ঘৰ নং : ৬৯ বয়স : 65 লিঙ্গ : পুৰুষ	DYB1366912 ফটো উপলব্ধ	374 নাম : পৃথীলা ৰংপিপি স্বামীৰ নাম: নাৰায়ন ক্ৰ ঘৰ নং : ৬৯ বয়স : 55 লিঙ্গ : মহিলা	DYB1366923 ফটো উপলব্ধ	375 নাম : প্ৰদীপ ক্ৰ পিতাৰ নাম: নাৰায়ণ ক্ৰ ঘৰ নং : ৬৯ বয়স : 30 লিঙ্গ : পুৰুষ	DYB0155838 ফটো উপলব্ধ
376 নাম : প্ৰভা ক্ৰপি বৰদলৈ স্বামীৰ নাম: প্ৰদীপ ক্ৰ ঘৰ নং : ৬৯ বয়স : 29 লিঙ্গ : মহিলা	DYB0387019 ফটো উপলব্ধ	377 নাম : মইনা মুডোই স্বামীৰ নাম: দেব মুদৈ ঘৰ নং : ৭০ বয়স : 74 লিঙ্গ : মহিলা	DYB1366934 ফটো উপলব্ধ	378 নাম : প্ৰদীপ জে কে জে কে পিতাৰ নাম: কাৰ্শিনাথ জে এন ঘৰ নং : ৭০ বয়স : 51 লিঙ্গ : পুৰুষ	DYB0235150 ফটো উপলব্ধ
379 নাম : প্ৰদীপ মুদৈ পিতাৰ নাম: দেব মুদৈ ঘৰ নং : ৭০ বয়স : 45 লিঙ্গ : পুৰুষ	DYB1366945 ফটো উপলব্ধ	380 নাম : অজীত মুদৈ পিতাৰ নাম: দেব মুদৈ ঘৰ নং : ৭০ বয়স : 42 লিঙ্গ : পুৰুষ	DYB1366956 ফটো উপলব্ধ	381 নাম : মনু মুদৈ পিতাৰ নাম: দেব মুদৈ ঘৰ নং : ৭০ বয়স : 40 লিঙ্গ : পুৰুষ	DYB0013222 ফটো উপলব্ধ
382 নাম : প্ৰনীতা মুদৈ পিতাৰ নাম: দেব মুদৈ ঘৰ নং : ৭০ বয়স : 38 লিঙ্গ : মহিলা	DYB1366978 ফটো উপলব্ধ	383 নাম : ভাগ্যালক্ষি মুদৈ স্বামীৰ নাম: প্ৰদীপ কুমাৰ মুদৈ ঘৰ নং : ৭০ বয়স : 37 লিঙ্গ : মহিলা	DYB1880031 ফটো উপলব্ধ	384 নাম : ৰুমি দাস মুদৈ স্বামীৰ নাম: অজীত মুদৈ ঘৰ নং : ৭০ বয়স : 29 লিঙ্গ : মহিলা	DYB0434183 ফটো উপলব্ধ
385 নাম : ৰুক্মিণী দেবী স্বামীৰ নাম: হুংদ শৰ্মা জীবলাল ঘৰ নং : ৭১ বয়স : 71 লিঙ্গ : মহিলা	DYB1366989 ফটো উপলব্ধ	386 নাম : মিন প্ৰসাদ শৰ্মা পিতাৰ নাম: ফাডাৰ শৰ্মা জীবলাল ঘৰ নং : ৭১ বয়স : 48 লিঙ্গ : পুৰুষ	DYB1366990 ফটো উপলব্ধ	387 নাম : লীলাধৰ শৰ্মা পিতাৰ নাম: জীবলাল শৰ্মা ঘৰ নং : ৭১ বয়স : 45 লিঙ্গ : পুৰুষ	DYB1367006 ফটো উপলব্ধ
388 নাম : লীলা দেবী স্বামীৰ নাম: মীন প্ৰসাদ শৰ্মা ঘৰ নং : ৭১ বয়স : 40 লিঙ্গ : মহিলা	DYB1367028 ফটো উপলব্ধ	389 নাম : যমুনা দেবী পিতাৰ নাম: জীবলাল শৰ্মা ঘৰ নং : ৭১ বয়স : 38 লিঙ্গ : মহিলা	DYB1367017 ফটো উপলব্ধ	390 নাম : সাবিত্ৰী শৰ্মা স্বামীৰ নাম: লীলাধৰ শৰ্মা ঘৰ নং : ৭১ বয়স : 37 লিঙ্গ : মহিলা	DYB1879727 ফটো উপলব্ধ

391 নাম : মাধব শৰ্মা পিতাৰ নাম: ফাডাৰ শৰ্মা জীবলাল ঘৰ নং : ৭২ বয়স : 32 লিঙ্গ : পুৰুষ	DYB1879545 ফটো উপলব্ধ	392 নাম : সীতা দেৱী পিতাৰ নাম: জীৱলাল শৰ্মা ঘৰ নং : ৭২ বয়স : 27 লিঙ্গ : মহিলা	DYB0658823 ফটো উপলব্ধ	393 নাম : পিঞ্জনা শৰ্মা পিতাৰ নাম: মিন প্ৰসাদ শৰ্মা ঘৰ নং : ৭২ বয়স : 22 লিঙ্গ : মহিলা	DYB0657510 ফটো উপলব্ধ
394 নাম : মাকেন্দ তীবাৰী পিতাৰ নাম: ধৰ্ম দত্ত তীবাৰী ঘৰ নং : ৭২ বয়স : 60 লিঙ্গ : পুৰুষ	DYB1367039 ফটো উপলব্ধ	395 নাম : দ্ৰোপদী তীবাৰী স্বামীৰ নাম: মাকেন্দ তীবাৰী ঘৰ নং : ৭২ বয়স : 58 লিঙ্গ : মহিলা	DYB1367040 ফটো উপলব্ধ	396 নাম : বিষ্ণু প্ৰসাদ তিৱাৰী পিতাৰ নাম: মাৰকান্দ তিৱাৰী ঘৰ নং : ৭২ বয়স : 33 লিঙ্গ : পুৰুষ	DYB1367062 ফটো উপলব্ধ
397 নাম : শোভা দেৱী তিৱাৰী স্বামীৰ নাম: বিষ্ণু প্ৰসাদ তিৱাৰী ঘৰ নং : ৭২ বয়স : 31 লিঙ্গ : মহিলা	DYB0158238 ফটো উপলব্ধ	398 নাম : ধৰ্মেশ্বৰ তিওয়াৰী পিতাৰ নাম: মাকণ্ড তিওয়াৰী ঘৰ নং : ৭২ বয়স : 30 লিঙ্গ : পুৰুষ	DYB1879523 ফটো উপলব্ধ	399 নাম : খগি পুৰী স্বামীৰ নাম: নেত্ৰলাল পুৰী ঘৰ নং : ৭৩ বয়স : 70 লিঙ্গ : মহিলা	DYB1367073 ফটো উপলব্ধ
400 নাম : কেওলাল পুৰী পিতাৰ নাম: নেত্ৰলাল পুৰী ঘৰ নং : ৭৩ বয়স : 47 লিঙ্গ : পুৰুষ	DYB1367084 ফটো উপলব্ধ	401 নাম : গোমা পুৰী স্বামীৰ নাম: কেওলাল পুৰী ঘৰ নং : ৭৩ বয়স : 45 লিঙ্গ : মহিলা	DYB1367095 ফটো উপলব্ধ	402 নাম : চুন পুৰী পিতাৰ নাম: কেওলাল পুৰী ঘৰ নং : 73 বয়স : 21 লিঙ্গ : পুৰুষ	EMX0136960 ফটো উপলব্ধ
403 নাম : খেমলাল গিৰি মাতৃৰ নাম: দেউ গিৰি ঘৰ নং : ৭৪ বয়স : 55 লিঙ্গ : পুৰুষ	DYB1367108 ফটো উপলব্ধ	404 নাম : অনবাধা গিৰি স্বামীৰ নাম: খেমলাল গিৰি ঘৰ নং : ৭৪ বয়স : 50 লিঙ্গ : মহিলা	DYB1367119 ফটো উপলব্ধ	405 নাম : কৃষ্ণা প্ৰসাদ গিৰি পিতাৰ নাম: খেমলাল গিৰি ঘৰ নং : ৭৪ বয়স : 33 লিঙ্গ : পুৰুষ	DYB0013223 ফটো উপলব্ধ
406 নাম : আয়ন গিৰি পিতাৰ নাম: খামলাল গিৰি ঘৰ নং : ৭৪ বয়স : 32 লিঙ্গ : পুৰুষ	DYB0387969 ফটো উপলব্ধ	407 নাম : কেশৱ গিৰি পিতাৰ নাম: খেম লাল গিৰি ঘৰ নং : ৭৪ বয়স : 30 লিঙ্গ : পুৰুষ	DYB0388025 ফটো উপলব্ধ	408 নাম : কাৰে ক্ৰুপি বৰদলৈ স্বামীৰ নাম: শশী বৰদলৈ ঘৰ নং : ৭৪ক বয়স : 60 লিঙ্গ : মহিলা	DYB0159095 ফটো উপলব্ধ
409 নাম : শশী বৰদলৈ পিতাৰ নাম: ধৰ্ম সিং বৰদলৈ ঘৰ নং : ৭৪ক বয়স : 59 লিঙ্গ : পুৰুষ	DYB0159079 ফটো উপলব্ধ	410 নাম : কাক আমচং পিতাৰ নাম: শশী বৰদলৈ ঘৰ নং : ৭৪ক বয়স : 40 লিঙ্গ : মহিলা	DYB0159269 ফটো উপলব্ধ	411 নাম : হেলচিয়ন আমচং পিতাৰ নাম: শশী বৰদলৈ ঘৰ নং : ৭৪ক বয়স : 31 লিঙ্গ : পুৰুষ	DYB0159897 ফটো উপলব্ধ
412 নাম : ৰত্নজুন পুৰী পিতাৰ নাম: নেত্ৰলাল পুৰী ঘৰ নং : ৭৫ বয়স : 65 লিঙ্গ : পুৰুষ	DYB1367120 ফটো উপলব্ধ	413 নাম : লক্ষ্মীমী পুৰী স্বামীৰ নাম: ৰত্নজুন পুৰী ঘৰ নং : ৭৫ বয়স : 50 লিঙ্গ : মহিলা	DYB1367131 ফটো উপলব্ধ	414 নাম : শান্তি পুৰী পিতাৰ নাম: অৰ্জুন পুৰী ঘৰ নং : ৭৫ বয়স : 28 লিঙ্গ : মহিলা	DYB4780953 ফটো উপলব্ধ
415 নাম : দিলমায়া পুৰী পিতাৰ নাম: অৰ্জুন পুৰী ঘৰ নং : ৭৫ বয়স : 25 লিঙ্গ : মহিলা	DYB4780961 ফটো উপলব্ধ	416 নাম : প্ৰিয়া পুৰী পিতাৰ নাম: অৰ্জুন পুৰী ঘৰ নং : ৭৫ বয়স : 21 লিঙ্গ : মহিলা	DYB4780946 ফটো উপলব্ধ	417 নাম : গোবিন পুৰী পিতাৰ নাম: অৰ্জুন পুৰী ঘৰ নং : 75 বয়স : 19 লিঙ্গ : পুৰুষ	EMX0134262 ফটো উপলব্ধ
418 নাম : চৰিলা ৰায় পিতাৰ নাম: যশু ৰায় ঘৰ নং : ৭৬ বয়স : 79 লিঙ্গ : পুৰুষ	DYB1367153 ফটো উপলব্ধ	419 নাম : ইনৰী দেৱী স্বামীৰ নাম: চৰিলা ৰায় ঘৰ নং : ৭৬ বয়স : 70 লিঙ্গ : মহিলা	DYB1367164 ফটো উপলব্ধ	420 নাম : ৰামনাথ ৰায় পিতাৰ নাম: ছবিলা ৰায় ঘৰ নং : ৭৬ বয়স : 46 লিঙ্গ : পুৰুষ	DYB1367175 ফটো উপলব্ধ

421 নাম : ফুলমন্তী ৰায় স্বামীৰ নাম: ৰাম ৰায় ঘৰ নং : ৭৬ বয়স : 44 লিঙ্গ : মহিলা	DYB1367186 ফটো উপলব্ধ	422 নাম : বিশ্ব নাথ ৰায় পিতাৰ নাম: ছবিলা ৰায় ঘৰ নং : ৭৬ বয়স : 44 লিঙ্গ : পুৰুষ	DYB1367197 ফটো উপলব্ধ	423 নাম : মীনা দেবী স্বামীৰ নাম: বিশ্ব নাথ ৰায় ঘৰ নং : ৭৬ বয়স : 42 লিঙ্গ : মহিলা	DYB1367200 ফটো উপলব্ধ
424 নাম : ৰাজ নাৰায়ণ ৰায় পিতাৰ নাম: চবিলা ৰায় ঘৰ নং : ৭৬ বয়স : 38 লিঙ্গ : পুৰুষ	DYB1367211 ফটো উপলব্ধ	425 নাম : ৰিংকু ৰায় স্বামীৰ নাম: ৰাজনাৰায়ন ৰায় ঘৰ নং : ৭৬ বয়স : 35 লিঙ্গ : মহিলা	DYB1880042 ফটো উপলব্ধ	426 নাম : ৰোহিত ৰায় পিতাৰ নাম: ৰাম নাথ ৰায় ঘৰ নং : ৭৬ বয়স : 26 লিঙ্গ : পুৰুষ	DYB0471649 ফটো উপলব্ধ
427 নাম : সংগীতা ৰায় পিতাৰ নাম: ৰাম নাথ ৰায় ঘৰ নং : 76 বয়স : 24 লিঙ্গ : মহিলা	DYB0541961 ফটো উপলব্ধ	428 নাম : হংসৰাজ গোৱালা পিতাৰ নাম: ৰামলক্ষন গোৱালা ঘৰ নং : ৭৯ বয়স : 60 লিঙ্গ : পুৰুষ	DYB1367222 ফটো উপলব্ধ	429 নাম : জোনকী গোৱালা স্বামীৰ নাম: হংসৰাজ গোৱালা ঘৰ নং : ৭৭ বয়স : 55 লিঙ্গ : মহিলা	DYB1367244 ফটো উপলব্ধ
430 নাম : ৰাজেশ গোৱালা পিতাৰ নাম: হংসৰাজ গোৱালা ঘৰ নং : ৭৭ বয়স : 38 লিঙ্গ : পুৰুষ	DYB1367233 ফটো উপলব্ধ	431 নাম : বিকী গোৱালা পিতাৰ নাম: হংস ৰাজ গোৱালা ঘৰ নং : ৭৭ বয়স : 29 লিঙ্গ : পুৰুষ	DYB0162107 ফটো উপলব্ধ	432 নাম : চনিয়া গোৱালা পিতাৰ নাম: হংসৰাজ গোৱালা ঘৰ নং : 77 বয়স : 21 লিঙ্গ : মহিলা	DYB4756219 ফটো উপলব্ধ
433 নাম : দেবেন গগৈ পিতাৰ নাম: কনকেশ্বৰ গগৈ ঘৰ নং : ৭৮ বয়স : 58 লিঙ্গ : পুৰুষ	DYB1367255 ফটো উপলব্ধ	434 নাম : উষা গগৈ স্বামীৰ নাম: দেবেন গগৈ ঘৰ নং : ৭৮ বয়স : 52 লিঙ্গ : মহিলা	DYB1367266 ফটো উপলব্ধ	435 নাম : জালপী তিৱাৰী স্বামীৰ নাম: বেল প্ৰসাদতিৱাৰী ঘৰ নং : ৭৯ বয়স : 75 লিঙ্গ : মহিলা	DYB1367277 ফটো উপলব্ধ
436 নাম : ললিত শৰ্মা পিতাৰ নাম: হৰিপ্ৰসাদ শৰ্মা ঘৰ নং : ৭৯ বয়স : 50 লিঙ্গ : পুৰুষ	DYB1367302 ফটো উপলব্ধ	437 নাম : চন্দ্ৰতী কুমাৰী শৰ্মা স্বামীৰ নাম: ললিত শৰ্মা ঘৰ নং : ৭৯ বয়স : 50 লিঙ্গ : মহিলা	DYB1367299 ফটো উপলব্ধ	438 নাম : ভোলা নাথ তিৱাৰী পিতাৰ নাম: বেল প্ৰচাদ তিৱাৰী ঘৰ নং : ৭৯ বয়স : 41 লিঙ্গ : পুৰুষ	DYB1367288 ফটো উপলব্ধ
439 নাম : পূৰ্ণিমা তিৱাৰী স্বামীৰ নাম: ভোলা নাথ তিৱাৰী ঘৰ নং : ৭৯ বয়স : 38 লিঙ্গ : মহিলা	DYB0388777 ফটো উপলব্ধ	440 নাম : চুমিত্ৰা শৰ্মা পিতাৰ নাম: ললিত শৰ্মা ঘৰ নং : ৭৯ বয়স : 29 লিঙ্গ : মহিলা	DYB0335869 ফটো উপলব্ধ	441 নাম : সন্তোষ শৰ্মা পিতাৰ নাম: ললিত শৰ্মা ঘৰ নং : ৭৯ বয়স : 29 লিঙ্গ : পুৰুষ	DYB1879670 ফটো উপলব্ধ
442 নাম : লক্ষ্মী শৰ্মা পিতাৰ নাম: জালাপী তিৱাৰী ঘৰ নং : 79ক বয়স : 40 লিঙ্গ : মহিলা	DYB1367313 ফটো উপলব্ধ	443 নাম : নন্দ গিৰি পিতাৰ নাম: দিল বাহাদুৰ গিৰি ঘৰ নং : ৮০ বয়স : 65 লিঙ্গ : পুৰুষ	DYB1367335 ফটো উপলব্ধ	444 নাম : যমুনা দেবী স্বামীৰ নাম: নন্দ গিৰি ঘৰ নং : ৮০ বয়স : 40 লিঙ্গ : মহিলা	DYB1367346 ফটো উপলব্ধ
445 নাম : বুদ্ধ প্ৰসাদ শৰ্মা পিতাৰ নাম: দেউনাৰায়ন শৰ্মা ঘৰ নং : ৮১ বয়স : 66 লিঙ্গ : পুৰুষ	DYB1367368 ফটো উপলব্ধ	446 নাম : দেবী মায়া শৰ্মা স্বামীৰ নাম: বুদ্ধপ্ৰসাদ শৰ্মা ঘৰ নং : ৮১ বয়স : 61 লিঙ্গ : মহিলা	DYB1367379 ফটো উপলব্ধ	447 নাম : ভানু ভক্ত শৰ্মা পিতাৰ নাম: বুদ্ধ প্ৰসাদ শৰ্মা ঘৰ নং : ৮১ বয়স : 38 লিঙ্গ : পুৰুষ	DYB1367380 ফটো উপলব্ধ
448 নাম : সবিলাল শৰ্মা পিতাৰ নাম: বুদ্ধ প্ৰসাদ শৰ্মা ঘৰ নং : ৮১ বয়স : 37 লিঙ্গ : পুৰুষ	DYB1367391 ফটো উপলব্ধ	449 নাম : মনপ্ৰসাদ শৰ্মা পিতাৰ নাম: বুদ্ধ প্ৰসাদ শৰ্মা ঘৰ নং : ৮১ বয়স : 34 লিঙ্গ : পুৰুষ	DYB1367404 ফটো উপলব্ধ	450 নাম : সুনিতা বোৰাল স্বামীৰ নাম: সবিলাল শৰ্মা ঘৰ নং : 81 বয়স : 29 লিঙ্গ : মহিলা	EMX0106757 ফটো উপলব্ধ

451 নাম : বীমা শৰ্মা স্বামীৰ নাম : ভানু ভক্ত শৰ্মা ঘৰ নং : 81 বয়স : 27 লিঙ্গ : মহিলা	EMX0102392 ফটো উপলব্ধ	452 নাম : গীতা দেবী স্বামীৰ নাম : সোমনাথ উপাধ্যায় ঘৰ নং : ৮২ বয়স : 56 লিঙ্গ : মহিলা	DYB1879716 ফটো উপলব্ধ	453 নাম : সোমনাথ উপাধ্যায় পিতাৰ নাম : ভীমলাল উপাধ্যায় ঘৰ নং : ৮২ বয়স : 55 লিঙ্গ : পুৰুষ	DYB1367482 ফটো উপলব্ধ
454 নাম : নিতা দেবী উপাধ্যায় পিতাৰ নাম : সোমনাথ উপাধ্যায় ঘৰ নং : ৮২ বয়স : 24 লিঙ্গ : মহিলা	DYB0500520 ফটো উপলব্ধ	455 নাম : অজিত বৰদলৈ পিতাৰ নাম : বাপুকন বৰদলৈ ঘৰ নং : ৮৩ বয়স : 58 লিঙ্গ : পুৰুষ	DYB1367493 ফটো উপলব্ধ	456 নাম : সবীতা বৰদলৈ স্বামীৰ নাম : অজিত বৰদলৈ ঘৰ নং : ৮৩ বয়স : 50 লিঙ্গ : মহিলা	DYB1367506 ফটো উপলব্ধ
457 নাম : বিপুল বৰদলৈ পিতাৰ নাম : বাপুকন বৰদলৈ ঘৰ নং : ৮৩ বয়স : 42 লিঙ্গ : পুৰুষ	DYB1367517 ফটো উপলব্ধ	458 নাম : মাম ডেকাৰজা বৰদলৈ স্বামীৰ নাম : বিপুল বৰদলৈ ঘৰ নং : ৮৩ বয়স : 35 লিঙ্গ : মহিলা	DYB0165829 ফটো উপলব্ধ	459 নাম : অপ্ৰতিম বৰদলৈ পিতাৰ নাম : অজিত বৰদলৈ ঘৰ নং : ৮৩ বয়স : 34 লিঙ্গ : পুৰুষ	DYB0013224 ফটো উপলব্ধ
460 নাম : অম্বিকা বৰদলৈ পিতাৰ নাম : অজিত বৰদলৈ ঘৰ নং : ৮৩ বয়স : 29 লিঙ্গ : মহিলা	DYB0166157 ফটো উপলব্ধ	461 নাম : বংমলি হাজৰীকা পিতাৰ নাম : অজিত বৰদলৈ ঘৰ নং : ৮৩ বয়স : 29 লিঙ্গ : মহিলা	DYB0166249 ফটো উপলব্ধ	462 নাম : জিতমনি বৰদলৈ পিতাৰ নাম : অজিত বৰদলৈ ঘৰ নং : ৮৩ বয়স : 25 লিঙ্গ : মহিলা	DYB0500447 ফটো উপলব্ধ
463 নাম : সন্তু গিৰি পিতাৰ নাম : দিল বাহাদুৰ গিৰি ঘৰ নং : ৮৪ বয়স : 59 লিঙ্গ : পুৰুষ	DYB1367528 ফটো উপলব্ধ	464 নাম : জানকি গিৰি স্বামীৰ নাম : সন্তু গিৰি ঘৰ নং : ৮৪ বয়স : 52 লিঙ্গ : মহিলা	DYB1367539 ফটো উপলব্ধ	465 নাম : মোহন গিৰি পিতাৰ নাম : সন্তু গিৰি ঘৰ নং : 84 বয়স : 23 লিঙ্গ : পুৰুষ	EMX0116061 ফটো উপলব্ধ
466 নাম : বঘনাথ ছেত্ৰী পিতাৰ নাম : বিষ্ণু বাহাদুৰ ছেত্ৰী ঘৰ নং : ৮৫ বয়স : 67 লিঙ্গ : পুৰুষ	DYB1367551 ফটো উপলব্ধ	467 নাম : গোমা দেৱী ছেত্ৰী স্বামীৰ নাম : বঘুনাথ ছেত্ৰী ঘৰ নং : ৮৫ বয়স : 60 লিঙ্গ : মহিলা	DYB1367562 ফটো উপলব্ধ	468 নাম : মন বাহাদুৰ ছেত্ৰী পিতাৰ নাম : বিষ্ণু ছেত্ৰী ঘৰ নং : ৮৫ বয়স : 56 লিঙ্গ : পুৰুষ	DYB1367584 ফটো উপলব্ধ
469 নাম : গীতা দেৱী ছেত্ৰী স্বামীৰ নাম : মন ছেত্ৰী ঘৰ নং : ৮৫ বয়স : 52 লিঙ্গ : মহিলা	DYB1367595 ফটো উপলব্ধ	470 নাম : জনমায়া ছেত্ৰী স্বামীৰ নাম : লক্ষন ছেত্ৰী ঘৰ নং : ৮৫ বয়স : 51 লিঙ্গ : মহিলা	DYB0442186 ফটো উপলব্ধ	471 নাম : পূৰ্ণ বাহাদুৰ ছেত্ৰী পিতাৰ নাম : বঘুনাথ ছেত্ৰী ঘৰ নং : ৮৫ বয়স : 40 লিঙ্গ : পুৰুষ	DYB1367573 ফটো উপলব্ধ
472 নাম : চিত্ৰ বাহাদুৰ ছেত্ৰী পিতাৰ নাম : বঘুনাথ ছেত্ৰী ঘৰ নং : ৮৫ বয়স : 38 লিঙ্গ : পুৰুষ	DYB1367608 ফটো উপলব্ধ	473 নাম : ৰশ্মি ৰেখা শইকীয়া স্বামীৰ নাম : পূৰ্ণ বাহাদুৰ ছেত্ৰী ঘৰ নং : ৮৫ বয়স : 38 লিঙ্গ : মহিলা	DYB0662569 ফটো উপলব্ধ	474 নাম : নববাহাদুৰ ছেত্ৰী পিতাৰ নাম : বঘুনাথ ছেত্ৰী ঘৰ নং : ৮৫ বয়স : 37 লিঙ্গ : পুৰুষ	DYB1367619 ফটো উপলব্ধ
475 নাম : গীতা দেৱী পিতাৰ নাম : মনবাহাদুৰ ছেত্ৰী ঘৰ নং : ৮৫ বয়স : 34 লিঙ্গ : মহিলা	DYB0472050 ফটো উপলব্ধ	476 নাম : চুমিত্ৰা ছেত্ৰী পিতাৰ নাম : লক্ষন ছেত্ৰী ঘৰ নং : ৮৫ বয়স : 33 লিঙ্গ : মহিলা	DYB0442616 ফটো উপলব্ধ	477 নাম : বাবু ৰাম ছেত্ৰী পিতাৰ নাম : মন বাহাদুৰ ছেত্ৰী ঘৰ নং : ৮৫ বয়স : 28 লিঙ্গ : পুৰুষ	DYB0167619 ফটো উপলব্ধ
# 478 নাম : দুৰ্গা ছেত্ৰী স্বামীৰ নাম : বাবু ৰাম ছেত্ৰী ঘৰ নং : 85 বয়স : 27 লিঙ্গ : মহিলা	MSY0499244 ফটো উপলব্ধ	479 নাম : তিল বাহাদুৰ ছেত্ৰী পিতাৰ নাম : মনৰবাহাদুৰ ছেত্ৰী ঘৰ নং : ৮৫ বয়স : 24 লিঙ্গ : পুৰুষ	DYB0471904 ফটো উপলব্ধ	480 নাম : তিল বাহাদুৰ ছেত্ৰী পিতাৰ নাম : মন বাহাদুৰ ছেত্ৰী ঘৰ নং : ৮৫ বয়স : 24 লিঙ্গ : পুৰুষ	DYB0486449 ফটো উপলব্ধ

481 নাম : ভোলানাথ শৰ্মা পিতাৰ নাম: লীলা শৰ্মা ঘৰ নং : ৮৬ বয়স : 42 লিঙ্গ : পুৰুষ	DYB1367620 ফটো উপলব্ধ	482 নাম : নেত্ৰলাল গিৰি পিতাৰ নাম: দেউ গিৰি ঘৰ নং : ৮৭ বয়স : 59 লিঙ্গ : পুৰুষ	DYB1367631 ফটো উপলব্ধ	483 নাম : দ্ৰোপদী গিৰী স্বামীৰ নাম: নেত্ৰলাল গিৰী ঘৰ নং : ৮৭ বয়স : 56 লিঙ্গ : মহিলা	DYB1367642 ফটো উপলব্ধ
484 নাম : কৃষ্ণ গিৰি পিতাৰ নাম: নেত্ৰলাল গিৰি ঘৰ নং : ৮৭ বয়স : 36 লিঙ্গ : পুৰুষ	DYB1367675 ফটো উপলব্ধ	485 নাম : চান্দ গিৰি স্বামীৰ নাম: কৃষ্ণ গিৰি ঘৰ নং : ৮৭ বয়স : 34 লিঙ্গ : মহিলা	EMX0040006 ফটো উপলব্ধ	486 নাম : টেক নাৰায়ন গিৰি পিতাৰ নাম: নেত্ৰলাল গিৰি ঘৰ নং : ৮৭ বয়স : 33 লিঙ্গ : পুৰুষ	DYB1367664 ফটো উপলব্ধ
487 নাম : বিজয়া গিৰি স্বামীৰ নাম: টেক নাৰায়ন গিৰি ঘৰ নং : ৮৭ বয়স : 30 লিঙ্গ : মহিলা	EMX0054965 ফটো উপলব্ধ	488 নাম : দিলু গিৰী পিতাৰ নাম: নেত্ৰলাল গিৰী ঘৰ নং : ৮৭ বয়স : 28 লিঙ্গ : মহিলা	DYB0340059 ফটো উপলব্ধ	489 নাম : বাবুলাল শৰ্মা পিতাৰ নাম: হৰি শৰ্মা ঘৰ নং : ৮৭ বয়স : 40 লিঙ্গ : পুৰুষ	DYB1367700 ফটো উপলব্ধ
490 নাম : চন্দ্ৰ শৰ্মা পিতাৰ নাম: হৰি শৰ্মা ঘৰ নং : ৮৮ বয়স : 38 লিঙ্গ : পুৰুষ	DYB1367711 ফটো উপলব্ধ	491 নাম : মিনমাই পাটৰ স্বামীৰ নাম: কমল পাটৰ ঘৰ নং : ৯০ বয়স : 65 লিঙ্গ : মহিলা	DYB1367755 ফটো উপলব্ধ	492 নাম : মাৰতী পাটৰ পিতাৰ নাম: কমল পাটৰ ঘৰ নং : ৯০ বয়স : 38 লিঙ্গ : পুৰুষ	DYB1367766 ফটো উপলব্ধ
493 নাম : শিৱন্তী পাটৰ পিতাৰ নাম: কমল পাটৰ ঘৰ নং : ৯০ বয়স : 31 লিঙ্গ : মহিলা	DYB0341719 ফটো উপলব্ধ	494 নাম : হিমা পাটৰ স্বামীৰ নাম: মাৰুতী পাটৰ ঘৰ নং : ৯০ বয়স : 22 লিঙ্গ : মহিলা	DYB0657635 ফটো উপলব্ধ	495 নাম : সোনাই বৰদলৈ পিতাৰ নাম: ফুলমন বৰদলৈ ঘৰ নং : ৯২ বয়স : 60 লিঙ্গ : পুৰুষ	DYB1367788 ফটো উপলব্ধ
496 নাম : দেৱা কুমাৰী তেৱাৰী পিতাৰ নাম: মাৰকান্দ তেৱাৰী ঘৰ নং : ৯২ বয়স : 33 লিঙ্গ : মহিলা	DYB0013226 ফটো উপলব্ধ	497 নাম : প্ৰাঞ্জল বৰদলৈ পিতাৰ নাম: জহন বৰদলৈ ঘৰ নং : ৯৩ বয়স : 45 লিঙ্গ : পুৰুষ	DYB1367802 ফটো উপলব্ধ	498 নাম : মেনকা বৰদলৈ স্বামীৰ নাম: প্ৰাঞ্জল বৰদলৈ ঘৰ নং : ৯৩ বয়স : 39 লিঙ্গ : মহিলা	DYB0013228 ফটো উপলব্ধ
499 নাম : সঞ্জয় পাটৰ পিতাৰ নাম: বাহুবাম পাটৰ ঘৰ নং : ৯৪ বয়স : 50 লিঙ্গ : পুৰুষ	DYB1367824 ফটো উপলব্ধ	500 নাম : দলুমাই পাটৰ স্বামীৰ নাম: সঞ্জয় পাটৰ ঘৰ নং : ৯৪ বয়স : 45 লিঙ্গ : মহিলা	DYB1367835 ফটো উপলব্ধ	501 নাম : বুলি পাটৰ স্বামীৰ নাম: হিমালয় পাটৰ ঘৰ নং : ৯৪ বয়স : 32 লিঙ্গ : মহিলা	DYB0239681 ফটো উপলব্ধ
502 নাম : হিমালয় পাটৰ পিতাৰ নাম: সঞ্জয় পাটৰ ঘৰ নং : ৯৪ বয়স : 28 লিঙ্গ : পুৰুষ	DYB0174656 ফটো উপলব্ধ	503 নাম : চান পাটৰ পিতাৰ নাম: সঞ্জয় পাটৰ ঘৰ নং : ৯৪ বয়স : 25 লিঙ্গ : মহিলা	DYB0442624 ফটো উপলব্ধ	504 নাম : বুদ্ধ বৰদলৈ পিতাৰ নাম: দেব বৰদলৈ ঘৰ নং : ৯৫ বয়স : 50 লিঙ্গ : পুৰুষ	DYB1367846 ফটো উপলব্ধ
505 নাম : মলীমাই বৰদলৈ স্বামীৰ নাম: বুদ্ধ বৰদলৈ ঘৰ নং : ৯৫ বয়স : 45 লিঙ্গ : মহিলা	DYB1367857 ফটো উপলব্ধ	506 নাম : ভক্ত বৰদলৈ পিতাৰ নাম: বুদ্ধ বৰদলৈ ঘৰ নং : ৯৫ বয়স : 31 লিঙ্গ : পুৰুষ	DYB0343608 ফটো উপলব্ধ	507 নাম : চুবীয়া বৰদলৈ পিতাৰ নাম: বুদ্ধ বৰদলৈ ঘৰ নং : ৯৫ বয়স : 28 লিঙ্গ : মহিলা	DYB0343855 ফটো উপলব্ধ
508 নাম : পূজা বৰদলৈ পিতাৰ নাম: বুদ্ধ বৰদলৈ ঘৰ নং : ৯৫ বয়স : 28 লিঙ্গ : মহিলা	DYB0343889 ফটো উপলব্ধ	509 নাম : সঞ্জিব বৰদলৈ পিতাৰ নাম: মধুবাম বৰদলৈ ঘৰ নং : ৯৫ বয়স : 28 লিঙ্গ : পুৰুষ	DYB0175067 ফটো উপলব্ধ	510 নাম : প্ৰবিতা বৰদলৈ স্বামীৰ নাম: ভক্ত বৰদলৈ ঘৰ নং : 95 বয়স : 27 লিঙ্গ : মহিলা	EMX0004051 ফটো উপলব্ধ

511 নাম : উজ্জল বৰদলৈ পিতাৰ নাম: মদন বৰদলৈ ঘৰ নং : ৯৫ক বয়স : 49 লিঙ্গ : পুৰুষ	DYB1879921 ফটো উপলব্ধ	512 নাম : সংগীতা বৰদলৈ স্বামীৰ নাম: উজ্জল বৰদলৈ ঘৰ নং : ৯৫ক বয়স : 31 লিঙ্গ : মহিলা	DYB1879909 ফটো উপলব্ধ	513 নাম : কেতেজী বৰদলৈ স্বামীৰ নাম: চকেশ্বৰ বৰদলৈ ঘৰ নং : ৯৬ বয়স : 60 লিঙ্গ : মহিলা	DYB1367879 ফটো উপলব্ধ
514 নাম : বুলি দলৈ পিতাৰ নাম: চকেশ্বৰ দলৈ ঘৰ নং : ৯৬ বয়স : 38 লিঙ্গ : মহিলা	DYB1367880 ফটো উপলব্ধ	515 নাম : বাপটি দলৈ পিতাৰ নাম: চকেশ্বৰ বৰদলৈ ঘৰ নং : ৯৬ বয়স : 30 লিঙ্গ : মহিলা	DYB0235663 ফটো উপলব্ধ	516 নাম : বানা দলৈ পিতাৰ নাম: বিপিন বৰদলৈ ঘৰ নং : ৯৭ বয়স : 50 লিঙ্গ : পুৰুষ	DYB1367891 ফটো উপলব্ধ
517 নাম : অতুল বৰদলৈ পিতাৰ নাম: বগী বৰদলৈ ঘৰ নং : ৯৮ বয়স : 58 লিঙ্গ : পুৰুষ	DYB1367915 ফটো উপলব্ধ	518 নাম : পিতকন বৰদলৈ পিতাৰ নাম: বগীৰাম বৰদলৈ ঘৰ নং : ৯৮ বয়স : 66 লিঙ্গ : পুৰুষ	DYB1367926 ফটো উপলব্ধ	519 নাম : ঝৰৈ বৰদলৈ স্বামীৰ নাম: পিতকন বৰদলৈ ঘৰ নং : ৯৯ বয়স : 59 লিঙ্গ : মহিলা	DYB1367937 ফটো উপলব্ধ
520 নাম : মেলা বৰদলৈ পিতাৰ নাম: পিতকন বৰদলৈ ঘৰ নং : ৯৯ বয়স : 38 লিঙ্গ : পুৰুষ	DYB1367948 ফটো উপলব্ধ	521 নাম : জীতেন বৰদলৈ পিতাৰ নাম: পিতকন বৰদলৈ ঘৰ নং : ৯৯ বয়স : 33 লিঙ্গ : পুৰুষ	DYB0177485 ফটো উপলব্ধ	522 নাম : বুপা বৰদলৈ স্বামীৰ নাম: মেলা বৰদলৈ ঘৰ নং : ৯৯ বয়স : 31 লিঙ্গ : মহিলা	DYB0393108 ফটো উপলব্ধ
523 নাম : টুনমণি বৰদলৈ স্বামীৰ নাম: জিতেন বৰদলৈ ঘৰ নং : 99 বয়স : 24 লিঙ্গ : মহিলা	EMX0111161 ফটো উপলব্ধ	524 নাম : তুনমনি বৰদলৈ স্বামীৰ নাম: জিতেন বৰদলৈ ঘৰ নং : 99 বয়স : 23 লিঙ্গ : মহিলা	EMX0134726 ফটো উপলব্ধ	525 নাম : ফাকুচিং পাটৰ পিতাৰ নাম: অঘোনা পাটৰ ঘৰ নং : ১০০ বয়স : 44 লিঙ্গ : পুৰুষ	DYB1367959 ফটো উপলব্ধ
526 নাম : মণিকা পাটৰ স্বামীৰ নাম: ফাকুচিং পাটৰ ঘৰ নং : ১০০ বয়স : 41 লিঙ্গ : মহিলা	DYB1367960 ফটো উপলব্ধ	527 নাম : বপালি পাটৰ স্বামীৰ নাম: পোহাৰাম পাটৰ ঘৰ নং : ১০১ বয়স : 40 লিঙ্গ : মহিলা	DYB1368009 ফটো উপলব্ধ	528 নাম : ৰশ্মি পাটৰ পিতাৰ নাম: পহৰাম পাটৰ ঘৰ নং : ১০১ বয়স : 23 লিঙ্গ : মহিলা	DYB0657536 ফটো উপলব্ধ
529 নাম : চামা বৰদলৈ স্বামীৰ নাম: ইটাবৰ বৰদলৈ ঘৰ নং : ১০২ বয়স : 60 লিঙ্গ : মহিলা	DYB1368021 ফটো উপলব্ধ	530 নাম : সীতা বৰদলৈ স্বামীৰ নাম: বিনোদ বৰদলৈ ঘৰ নং : ১০২ বয়স : 45 লিঙ্গ : মহিলা	DYB0002907 ফটো উপলব্ধ	531 নাম : আকাশ বৰদলৈ পিতাৰ নাম: ইটাবৰ বৰদলৈ ঘৰ নং : ১০২ বয়স : 33 লিঙ্গ : পুৰুষ	DYB0003046 ফটো উপলব্ধ
532 নাম : গুজুপী পাটৰ স্বামীৰ নাম: পীপীলাং পাটৰ ঘৰ নং : ১০৩ বয়স : 80 লিঙ্গ : মহিলা	DYB1368043 ফটো উপলব্ধ	533 নাম : কাতিৰাম পাটৰ পিতাৰ নাম: পীপীলাং পাটৰ ঘৰ নং : ১০৩ বয়স : 27 লিঙ্গ : পুৰুষ	DYB0442202 ফটো উপলব্ধ	534 নাম : পবিত্ৰ পাটৰ পিতাৰ নাম: কুলাচীং পাটৰ ঘৰ নং : ১০৪ বয়স : 70 লিঙ্গ : পুৰুষ	DYB1368054 ফটো উপলব্ধ
535 নাম : শ্ৰীমাই পাটৰ স্বামীৰ নাম: পবিত্ৰ পাটৰ ঘৰ নং : ১০৪ বয়স : 65 লিঙ্গ : মহিলা	DYB1368065 ফটো উপলব্ধ	536 নাম : কানাই পাটৰ পিতাৰ নাম: পবিত্ৰ পাটৰ ঘৰ নং : ১০৪ বয়স : 48 লিঙ্গ : পুৰুষ	DYB1368076 ফটো উপলব্ধ	537 নাম : ৰঞ্জু পাটৰ স্বামীৰ নাম: কানাই পাটৰ ঘৰ নং : ১০৪ বয়স : 45 লিঙ্গ : মহিলা	DYB1368087 ফটো উপলব্ধ
538 নাম : অভিনাশ পাটৰ পিতাৰ নাম: কানাই পাটৰ ঘৰ নং : ১০৪ বয়স : 25 লিঙ্গ : পুৰুষ	DYB0500116 ফটো উপলব্ধ	539 নাম : অভিজিৎ পাটৰ পিতাৰ নাম: কানাই পাটৰ ঘৰ নং : 104 বয়স : 21 লিঙ্গ : পুৰুষ	EMX0090647 ফটো উপলব্ধ	540 নাম : ইটাবৰ বৰদলৈ পিতাৰ নাম: কুটুছ বৰদলৈ ঘৰ নং : ১০৫ বয়স : 65 লিঙ্গ : পুৰুষ	DYB0005017 ফটো উপলব্ধ

541 নাম : হেম বৰদলৈ পিতাৰ নাম: বাগীৰাম বৰদলৈ ঘৰ নং : ১০৫ বয়স : 54 লিঙ্গ : পুৰুষ	DYB0013229 ফটো উপলব্ধ	542 নাম : বিপিন দলৈ পিতাৰ নাম: বগী দলৈ ঘৰ নং : ১০৫ বয়স : 49 লিঙ্গ : পুৰুষ	DYB1368098 ফটো উপলব্ধ	543 নাম : ভক্তী দলৈ স্বামীৰ নাম: বিপিন দলৈ ঘৰ নং : ১০৫ বয়স : 49 লিঙ্গ : মহিলা	DYB1368101 ফটো উপলব্ধ
544 নাম : ৰূপা বৰদলৈ স্বামীৰ নাম: আকাশ বৰদলৈ ঘৰ নং : ১০৫ বয়স : 30 লিঙ্গ : মহিলা	DYB0213728 ফটো উপলব্ধ	545 নাম : ভকচং বৰদলৈ পিতাৰ নাম: বিপিন বৰদলৈ ঘৰ নং : ১০৫ বয়স : 29 লিঙ্গ : পুৰুষ	DYB0213777 ফটো উপলব্ধ	S 546 নাম : দীপা বৰদলৈ স্বামীৰ নাম: ভকচং বৰদলৈ ঘৰ নং : ১০৫ বয়স : 28 লিঙ্গ : মহিলা	DYB0213868 ফটো উপলব্ধ
547 নাম : বৃথবৰ বৰদলৈ পিতাৰ নাম: বিপিন বৰদলৈ ঘৰ নং : ১০৫ বয়স : 27 লিঙ্গ : পুৰুষ	DYB0471656 ফটো উপলব্ধ	548 নাম : বিক্রম দলৈ পিতাৰ নাম: বগী দলৈ ঘৰ নং : ১০৬ বয়স : 55 লিঙ্গ : পুৰুষ	DYB1368112 ফটো উপলব্ধ	549 নাম : কমলা বৰদলৈ স্বামীৰ নাম: বিক্রম বৰদলৈ ঘৰ নং : ১০৬ বয়স : 46 লিঙ্গ : মহিলা	DYB1368123 ফটো উপলব্ধ
550 নাম : বিন্দা বৰদলৈ পিতাৰ নাম: বিক্রম বৰদলৈ ঘৰ নং : ১০৬ বয়স : 35 লিঙ্গ : পুৰুষ	DYB1368145 ফটো উপলব্ধ	551 নাম : মেনকা বৰদলৈ স্বামীৰ নাম: হেম বৰদলৈ ঘৰ নং : ১০৬ বয়স : 33 লিঙ্গ : মহিলা	DYB0005926 ফটো উপলব্ধ	552 নাম : বিজু বৰদলৈ পিতাৰ নাম: বিক্রম বৰদলৈ ঘৰ নং : ১০৬ বয়স : 33 লিঙ্গ : পুৰুষ	DYB1368134 ফটো উপলব্ধ
553 নাম : নিমাইতি চমুৱা বৰদলৈ স্বামীৰ নাম: বিন্দা বৰদলৈ ঘৰ নং : ১০৬ বয়স : 29 লিঙ্গ : মহিলা	DYB0440354 ফটো উপলব্ধ	554 নাম : ৰুমা বৰদলৈ স্বামীৰ নাম: বিজু বৰদলৈ ঘৰ নং : ১০৬ বয়স : 28 লিঙ্গ : মহিলা	DYB0214346 ফটো উপলব্ধ	555 নাম : লুহিত বৰদলৈ পিতাৰ নাম: নিৰুচিং বৰদলৈ ঘৰ নং : ১০৭ বয়স : 60 লিঙ্গ : পুৰুষ	DYB1368178 ফটো উপলব্ধ
556 নাম : ৰূপহী বৰদলৈ স্বামীৰ নাম: লুহিত বৰদলৈ ঘৰ নং : ১০৭ বয়স : 55 লিঙ্গ : মহিলা	DYB1368189 ফটো উপলব্ধ	557 নাম : জমিৰ বৰদলৈ পিতাৰ নাম: লোহিত বৰদলৈ ঘৰ নং : ১০৭ বয়স : 38 লিঙ্গ : পুৰুষ	DYB1368190 ফটো উপলব্ধ	558 নাম : শুনিল বৰদলৈ পিতাৰ নাম: লোহিত বৰদলৈ ঘৰ নং : ১০৭ বয়স : 36 লিঙ্গ : পুৰুষ	DYB1368167 ফটো উপলব্ধ
559 নাম : কৰন বৰদলৈ পিতাৰ নাম: লোহিত বৰদলৈ ঘৰ নং : ১০৭ বয়স : 29 লিঙ্গ : পুৰুষ	DYB0486365 ফটো উপলব্ধ	S 560 নাম : তপন বৰদলৈ পিতাৰ নাম: জমিৰ বৰদলৈ ঘৰ নং : ১০৭ বয়স : 56 লিঙ্গ : পুৰুষ	DYB1368214 ফটো উপলব্ধ	S 561 নাম : ৰূপালী বৰদলৈ স্বামীৰ নাম: তপন বৰদলৈ ঘৰ নং : ১০৭ বয়স : 45 লিঙ্গ : মহিলা	DYB1368225 ফটো উপলব্ধ
S 562 নাম : বৰ্ণালী বৰদলৈ পিতাৰ নাম: তপন বৰদলৈ ঘৰ নং : ১০৭ বয়স : 81 লিঙ্গ : মহিলা	DYB0013231 ফটো উপলব্ধ	563 নাম : সংযোগ পাটৰ পিতাৰ নাম: মেটেকা পাটৰ ঘৰ নং : ১০৯ বয়স : 65 লিঙ্গ : পুৰুষ	DYB1368236 ফটো উপলব্ধ	564 নাম : বেজিমতী পাটৰ স্বামীৰ নাম: সংযোগ পাটৰ ঘৰ নং : ১০৯ বয়স : 55 লিঙ্গ : মহিলা	DYB1368247 ফটো উপলব্ধ
565 নাম : হোমে পাটৰ পিতাৰ নাম: সংযোগ পাটৰ ঘৰ নং : ১০৯ বয়স : 34 লিঙ্গ : পুৰুষ	DYB0215558 ফটো উপলব্ধ	566 নাম : গীতামনি পাটৰ স্বামীৰ নাম: হোমে পাটৰ ঘৰ নং : ১০৯ বয়স : 31 লিঙ্গ : মহিলা	DYB0347526 ফটো উপলব্ধ	567 নাম : চৰক পাটৰ পিতাৰ নাম: সংযোগ পাটৰ ঘৰ নং : ১০৯ বয়স : 28 লিঙ্গ : পুৰুষ	DYB0008177 ফটো উপলব্ধ
568 নাম : অজয় পাটৰ পিতাৰ নাম: সংযোগ পাটৰ ঘৰ নং : ১০৯ বয়স : 28 লিঙ্গ : পুৰুষ	DYB0008219 ফটো উপলব্ধ	569 নাম : কান্দৰী পাটৰ স্বামীৰ নাম: উঠাৰাম পাটৰ ঘৰ নং : ১১০ বয়স : 90 লিঙ্গ : মহিলা	DYB1368270 ফটো উপলব্ধ	570 নাম : গোজপী পাটৰ স্বামীৰ নাম: লেচুধৰ পাটৰ ঘৰ নং : ১১০ বয়স : 65 লিঙ্গ : মহিলা	DYB1368269 ফটো উপলব্ধ

বিধানসভা সমষ্টিৰ নম্বৰ আৰু নাম : 59-বঢ়হমপুৰ
অংশৰ নম্বৰ আৰু নাম : 1-নামবৰ লাৰুং গাঁও

571 নাম : নিলিমা পাটৰ স্বামীৰ নাম : কেহেতাই পাটৰ ঘৰ নং : ১১০ বয়স : 55 লিঙ্গ : মহিলা	DYB1368281 ফটো উপলব্ধ	572 নাম : বতন পাটৰ মাতৃৰ নাম : নিলিমা পাটৰ ঘৰ নং : ১১০ বয়স : 29 লিঙ্গ : পুৰুষ	DYB0009548 ফটো উপলব্ধ	573 নাম : লিচামনি পাটৰ পিতাৰ নাম : লিচুধৰ পাটৰ ঘৰ নং : ১১০ বয়স : 28 লিঙ্গ : মহিলা	DYB0009647 ফটো উপলব্ধ
574 নাম : ধনেমাই বৰদলৈ স্বামীৰ নাম : বতন পাটৰ ঘৰ নং : ১১০ বয়স : 26 লিঙ্গ : মহিলা	DYB0441998 ফটো উপলব্ধ	575 নাম : মনেশ্বৰ কলিতা পিতাৰ নাম : বতুকান্ত কলিতা ঘৰ নং : ১১০ক বয়স : 66 লিঙ্গ : পুৰুষ	DYB0660621 ফটো উপলব্ধ	576 নাম : জয়া কলিতা স্বামীৰ নাম : মনেশ্বৰ কলিতা ঘৰ নং : ১১০ক বয়স : 55 লিঙ্গ : মহিলা	DYB0657627 ফটো উপলব্ধ
577 নাম : উত্তম চন্দ্ৰ কলিতা পিতাৰ নাম : মনেশ্বৰ কলিতা ঘৰ নং : ১১০ক বয়স : 35 লিঙ্গ : পুৰুষ	DYB0663401 ফটো উপলব্ধ	578 নাম : অজয় কলিতা পিতাৰ নাম : মনেশ্বৰ কলিতা ঘৰ নং : ১১০ক বয়স : 24 লিঙ্গ : পুৰুষ	DYB0663500 ফটো উপলব্ধ	579 নাম : চিন্তা বৰদলৈ স্বামীৰ নাম : লটকন বৰদলৈ ঘৰ নং : ১১১ বয়স : 50 লিঙ্গ : মহিলা	DYB1368305 ফটো উপলব্ধ
580 নাম : দিগন্ত বৰদলৈ পিতাৰ নাম : লটকন বৰদলৈ ঘৰ নং : ১১১ বয়স : 29 লিঙ্গ : পুৰুষ	DYB0010009 ফটো উপলব্ধ	581 নাম : নিপন বৰদলৈ পিতাৰ নাম : লটকন বৰদলৈ ঘৰ নং : ১১১ বয়স : 28 লিঙ্গ : পুৰুষ	DYB0010116 ফটো উপলব্ধ	# 582 নাম : হৰেছৰ দলৈ পিতাৰ নাম : লাই দলৈ ঘৰ নং : 395 বয়স : 60 লিঙ্গ : পুৰুষ	DYB1368338 ফটো উপলব্ধ
# 583 নাম : কাজল দলৈ স্বামীৰ নাম : হৰেছৰ দলৈ ঘৰ নং : 395 বয়স : 58 লিঙ্গ : মহিলা	DYB1368349 ফটো উপলব্ধ	584 নাম : নৰেন বৰদলৈ পিতাৰ নাম : লাই বৰদলৈ ঘৰ নং : ১১২ বয়স : 55 লিঙ্গ : পুৰুষ	DYB1368350 ফটো উপলব্ধ	585 নাম : কুঞ্জ দলৈ স্বামীৰ নাম : নৰেন বৰদলৈ ঘৰ নং : ১১২ বয়স : 50 লিঙ্গ : মহিলা	DYB1368361 ফটো উপলব্ধ
# 586 নাম : সুমিত্ৰা বৰদলৈ স্বামীৰ নাম : সাগৰ বৰদলৈ ঘৰ নং : 395 বয়স : 33 লিঙ্গ : মহিলা	DYB4781910 ফটো উপলব্ধ	# 587 নাম : অভি দলৈ পিতাৰ নাম : হৰেন বৰদলৈ ঘৰ নং : 395 বয়স : 29 লিঙ্গ : পুৰুষ	DYB0010819 ফটো উপলব্ধ	# 588 নাম : সাগৰ বৰদলৈ পিতাৰ নাম : সৰেশ্বৰ বৰদলৈ ঘৰ নং : 395 বয়স : 28 লিঙ্গ : পুৰুষ	DYB0011056 ফটো উপলব্ধ
589 নাম : পোনাকন বৰদলৈ পিতাৰ নাম : নৰেন বৰদলৈ ঘৰ নং : 112 বয়স : 20 লিঙ্গ : পুৰুষ	EMX0173740 ফটো উপলব্ধ	590 নাম : ফাৰামী পাটৰ স্বামীৰ নাম : পাতি ৰাম পাটৰ ঘৰ নং : ১১৩ বয়স : 72 লিঙ্গ : মহিলা	DYB1368394 ফটো উপলব্ধ	591 নাম : ভাগ্য পাটৰ পিতাৰ নাম : পাতি পাটৰ ঘৰ নং : ১১৩ বয়স : 45 লিঙ্গ : পুৰুষ	DYB1368372 ফটো উপলব্ধ
592 নাম : তামুলী পাটৰ স্বামীৰ নাম : ভাগ্য পাটৰ ঘৰ নং : ১১৩ বয়স : 42 লিঙ্গ : মহিলা	DYB1368383 ফটো উপলব্ধ	593 নাম : শুকুৰি পাটৰ স্বামীৰ নাম : বতু পাটৰ ঘৰ নং : ১১৩ বয়স : 60 লিঙ্গ : মহিলা	DYB1368418 ফটো উপলব্ধ	594 নাম : টুটু পাটৰ পিতাৰ নাম : বতু পাটৰ ঘৰ নং : ১১৪ বয়স : 40 লিঙ্গ : মহিলা	DYB1368429 ফটো উপলব্ধ
595 নাম : অমৰিকা পাটৰ পিতাৰ নাম : বতু পাটৰ ঘৰ নং : ১১৪ বয়স : 38 লিঙ্গ : মহিলা	DYB1368430 ফটো উপলব্ধ	596 নাম : প্ৰশান্ত পাটৰ পিতাৰ নাম : বতু পাটৰ ঘৰ নং : ১১৪ বয়স : 24 লিঙ্গ : পুৰুষ	DYB0501643 ফটো উপলব্ধ	597 নাম : নৰিন পাটৰ পিতাৰ নাম : বতু পাটৰ ঘৰ নং : ১১৪ বয়স : 24 লিঙ্গ : পুৰুষ	DYB0486670 ফটো উপলব্ধ
598 নাম : মহু ৰাম পাটৰ পিতাৰ নাম : নীৰাচিং পাটৰ ঘৰ নং : ১১৫ বয়স : 65 লিঙ্গ : পুৰুষ	DYB1368441 ফটো উপলব্ধ	599 নাম : বুলে পাটৰ স্বামীৰ নাম : মহা ৰাম পাটৰ ঘৰ নং : ১১৫ বয়স : 62 লিঙ্গ : মহিলা	DYB1368452 ফটো উপলব্ধ	600 নাম : দিপ্তি পাটৰ পিতাৰ নাম : মহাৰাম পাটৰ ঘৰ নং : ১১৫ বয়স : 38 লিঙ্গ : মহিলা	DYB1368463 ফটো উপলব্ধ

601 নাম : মধু বৰদলৈ পিতাৰ নাম : পানী বৰদলৈ ঘৰ নং : ১১৬ বয়স : 50 লিঙ্গ : পুৰুষ	DYB1368474 ফটো উপলব্ধ	602 নাম : গবিন বৰদলৈ পিতাৰ নাম : চুৰল বৰদলৈ ঘৰ নং : ১১৭ বয়স : 35 লিঙ্গ : পুৰুষ	DYB1879885 ফটো উপলব্ধ	603 নাম : বিনোমাই বৰদলৈ স্বামীৰ নাম : গবিন বৰদলৈ ঘৰ নং : ১১৭ বয়স : 32 লিঙ্গ : মহিলা	DYB1879874 ফটো উপলব্ধ
604 নাম : গোপাল বৰদলৈ পিতাৰ নাম : চুবল বৰদলৈ ঘৰ নং : ১১৭ বয়স : 30 লিঙ্গ : পুৰুষ	DYB0471839 ফটো উপলব্ধ	605 নাম : জোনালী পাটৰ পিতাৰ নাম : সুবল পাটৰ ঘৰ নং : ১১৭ বয়স : 28 লিঙ্গ : মহিলা	DYB0014456 ফটো উপলব্ধ	606 নাম : কামিৰ বৰদলৈ স্বামীৰ নাম : গোপাল বৰদলৈ ঘৰ নং : 117 বয়স : 20 লিঙ্গ : মহিলা	EMX0136218 ফটো উপলব্ধ
607 নাম : কমল বৰদলৈ পিতাৰ নাম : উপৰ বৰদলৈ ঘৰ নং : ১১৮ বয়স : 48 লিঙ্গ : পুৰুষ	DYB1368510 ফটো উপলব্ধ	608 নাম : সন্ধ্যা বৰদলৈ স্বামীৰ নাম : কমল বৰদলৈ ঘৰ নং : ১১৮ বয়স : 45 লিঙ্গ : মহিলা	DYB1368521 ফটো উপলব্ধ	609 নাম : লক্ষ্মী বৰদলৈ স্বামীৰ নাম : বৰখে বৰদলৈ ঘৰ নং : ১১৯ বয়স : 48 লিঙ্গ : মহিলা	DYB1359644 ফটো উপলব্ধ
610 নাম : অমৰ বৰদলৈ পিতাৰ নাম : উপৰ বৰদলৈ ঘৰ নং : ১১৯ বয়স : 42 লিঙ্গ : পুৰুষ	DYB1368543 ফটো উপলব্ধ	611 নাম : মিন বৰদলৈ স্বামীৰ নাম : অমৰ বৰদলৈ ঘৰ নং : ১১৯ বয়স : 40 লিঙ্গ : মহিলা	DYB1368554 ফটো উপলব্ধ	612 নাম : কলি বৰদলৈ স্বামীৰ নাম : বৰচিং বৰদলৈ ঘৰ নং : ১২০ বয়স : 80 লিঙ্গ : মহিলা	DYB1368565 ফটো উপলব্ধ
613 নাম : বদে বৰদলৈ পিতাৰ নাম : বৰ চিং বৰদলৈ ঘৰ নং : ১২০ বয়স : 55 লিঙ্গ : পুৰুষ	DYB1368576 ফটো উপলব্ধ	614 নাম : বেণকা বৰদলৈ স্বামীৰ নাম : বদে বৰদলৈ ঘৰ নং : ১২০ বয়স : 50 লিঙ্গ : মহিলা	DYB1368587 ফটো উপলব্ধ	615 নাম : লংকেছৰ বৰদলৈ পিতাৰ নাম : বৰচিং বৰদলৈ ঘৰ নং : ১২০ বয়স : 45 লিঙ্গ : পুৰুষ	DYB1368598 ফটো উপলব্ধ
616 নাম : পূজা বৰদলৈ স্বামীৰ নাম : লক্ষাশ্বৰ বৰদলৈ ঘৰ নং : ১২০ বয়স : 42 লিঙ্গ : মহিলা	DYB1368601 ফটো উপলব্ধ	617 নাম : সুমন বৰদলৈ পিতাৰ নাম : বদে বৰদলৈ ঘৰ নং : ১২০ বয়স : 29 লিঙ্গ : পুৰুষ	DYB0017269 ফটো উপলব্ধ	618 নাম : বঞ্জীতা বৰদলৈ স্বামীৰ নাম : সুমন বৰদলৈ ঘৰ নং : ১২০ বয়স : 27 লিঙ্গ : মহিলা	DYB0237701 ফটো উপলব্ধ
619 নাম : পাণ্ডে বৰদলৈ পিতাৰ নাম : বদে বৰদলৈ ঘৰ নং : 120 বয়স : 22 লিঙ্গ : পুৰুষ	DYB0611376 ফটো উপলব্ধ	620 নাম : পিংকি ৰংপিপী স্বামীৰ নাম : পাণ্ডে বৰদলৈ ঘৰ নং : 120 বয়স : 20 লিঙ্গ : মহিলা	EMX0136184 ফটো উপলব্ধ	621 নাম : জনতা বৰদলৈ পিতাৰ নাম : জগন্নাথ বৰদলৈ ঘৰ নং : ১২১ বয়স : 40 লিঙ্গ : পুৰুষ	DYB1368612 ফটো উপলব্ধ
622 নাম : মনিকা বৰদলৈ পিতাৰ নাম : জগন্নাথ বৰদলৈ ঘৰ নং : ১২১ বয়স : 38 লিঙ্গ : মহিলা	DYB1368623 ফটো উপলব্ধ	623 নাম : তুনিতা বৰদলৈ স্বামীৰ নাম : জিকিৰ বৰদলৈ ঘৰ নং : ১২১ বয়স : 35 লিঙ্গ : মহিলা	DYB0017426 ফটো উপলব্ধ	624 নাম : শিব বৰদলৈ পিতাৰ নাম : জগন্নাথ বৰদলৈ ঘৰ নং : ১২১ বয়স : 34 লিঙ্গ : পুৰুষ	DYB0017459 ফটো উপলব্ধ
625 নাম : মৃদলা বৰদলৈ স্বামীৰ নাম : জনতা বৰদলৈ ঘৰ নং : ১২১ বয়স : 33 লিঙ্গ : মহিলা	DYB0017517 ফটো উপলব্ধ	626 নাম : কৰিনা বৰদলৈ স্বামীৰ নাম : শিবা বৰদলৈ ঘৰ নং : ১২১ বয়স : 32 লিঙ্গ : মহিলা	DYB0017947 ফটো উপলব্ধ	627 নাম : বিৰেন বৰদলৈ পিতাৰ নাম : বেঙা বৰদলৈ ঘৰ নং : ১২১ক বয়স : 50 লিঙ্গ : পুৰুষ	DYB1368645 ফটো উপলব্ধ
628 নাম : অনিতা বৰদলৈ স্বামীৰ নাম : বিৰেন বৰদলৈ ঘৰ নং : ১২১ক বয়স : 45 লিঙ্গ : মহিলা	DYB1368656 ফটো উপলব্ধ	629 নাম : জিকিৰ বৰদলৈ পিতাৰ নাম : বেঙা বৰদলৈ ঘৰ নং : ১২১ক বয়স : 40 লিঙ্গ : পুৰুষ	DYB1368667 ফটো উপলব্ধ	630 নাম : জুৰিনা বৰদলৈ স্বামীৰ নাম : লুভে বৰদলৈ ঘৰ নং : ১২২ বয়স : 60 লিঙ্গ : মহিলা	DYB1368678 ফটো উপলব্ধ

631 নাম : বুল বৰদলৈ পিতাৰ নাম: জুৰিনা বৰদলৈ ঘৰ নং : ১২২ বয়স : 36 লিঙ্গ : পুৰুষ	DYB0018267 ফটো উপলব্ধ	632 নাম : হীৰামাই বৰদলৈ মাতৃৰ নাম: জুৰিনা বৰদলৈ ঘৰ নং : ১২২ বয়স : 30 লিঙ্গ : মহিলা	DYB0018689 ফটো উপলব্ধ	633 নাম : জুনমাই বৰদলৈ স্বামীৰ নাম: অজয় বৰদলৈ ঘৰ নং : ১২২ক বয়স : 39 লিঙ্গ : মহিলা	DYB1368690 ফটো উপলব্ধ
634 নাম : জীতেন পাটৰ পিতাৰ নাম: খেহবৰ পাটৰ ঘৰ নং : ১২৩ বয়স : 75 লিঙ্গ : পুৰুষ	DYB1368703 ফটো উপলব্ধ	635 নাম : টিকেদ্র পাটৰ পিতাৰ নাম: জীতেন পাটৰ ঘৰ নং : ১২৩ বয়স : 50 লিঙ্গ : পুৰুষ	DYB1368725 ফটো উপলব্ধ	636 নাম : ক্ষেমা পাটৰ স্বামীৰ নাম: টিকেদ্র পাটৰ ঘৰ নং : ১২৩ বয়স : 46 লিঙ্গ : মহিলা	DYB1368736 ফটো উপলব্ধ
637 নাম : জীতেন পাটৰ পিতাৰ নাম: নৃবা পাটৰ ঘৰ নং : ১২৪ বয়স : 52 লিঙ্গ : পুৰুষ	DYB1368758 ফটো উপলব্ধ	638 নাম : চুমিনা পাটৰ স্বামীৰ নাম: জীতেন পাটৰ ঘৰ নং : ১২৪ বয়স : 48 লিঙ্গ : মহিলা	DYB1368769 ফটো উপলব্ধ	639 নাম : শুভা পাটৰ পিতাৰ নাম: জীতেন বৰদলৈ ঘৰ নং : ১২৪ বয়স : 30 লিঙ্গ : মহিলা	DYB0019828 ফটো উপলব্ধ
640 নাম : সত্যজিৎ পাটৰ পিতাৰ নাম: জীতেন পাটৰ ঘৰ নং : ১২৪ বয়স : 27 লিঙ্গ : পুৰুষ	DYB0233163 ফটো উপলব্ধ	641 নাম : অভিজিত বৰদলৈ পিতাৰ নাম: পূৰ্ণ বৰদলৈ ঘৰ নং : ১২৫ বয়স : 42 লিঙ্গ : পুৰুষ	DYB1368770 ফটো উপলব্ধ	642 নাম : অনপমা বৰদলৈ স্বামীৰ নাম: অভিজিত বৰদলৈ ঘৰ নং : ১২৫ বয়স : 40 লিঙ্গ : মহিলা	DYB1368781 ফটো উপলব্ধ
643 নাম : মনজিত বৰদলৈ পিতাৰ নাম: পূৰ্ণ বৰদলৈ ঘৰ নং : ১২৫ বয়স : 35 লিঙ্গ : পুৰুষ	DYB0019976 ফটো উপলব্ধ	644 নাম : নিকিতা আমচং পিতাৰ নাম: অভিজিত আমচং ঘৰ নং : ১২৫ বয়স : 28 লিঙ্গ : মহিলা	DYB0020388 ফটো উপলব্ধ	645 নাম : দময়ন্তী দলৈ স্বামীৰ নাম: অনিল দলৈ ঘৰ নং : ১২৬ বয়স : 65 লিঙ্গ : মহিলা	DYB1368816 ফটো উপলব্ধ
646 নাম : জনমি দলৈ স্বামীৰ নাম: অনন্ত কুমাৰ দলৈ ঘৰ নং : ১২৬ বয়স : 56 লিঙ্গ : মহিলা	DYB1368805 ফটো উপলব্ধ	647 নাম : বিন্দু বৰদলৈ পিতাৰ নাম: দুলাল বৰদলৈ ঘৰ নং : ১২৬ বয়স : 45 লিঙ্গ : পুৰুষ	DYB1368838 ফটো উপলব্ধ	648 নাম : মামু বৰদলৈ স্বামীৰ নাম: বিনোদ বৰদলৈ ঘৰ নং : ১২৬ বয়স : 42 লিঙ্গ : মহিলা	DYB1368849 ফটো উপলব্ধ
649 নাম : বিৰিঞ্চী দলৈ পিতাৰ নাম: অনিল বৰদলৈ ঘৰ নং : ১২৬ বয়স : 39 লিঙ্গ : পুৰুষ	DYB1368827 ফটো উপলব্ধ	650 নাম : পিংকী দলৈ স্বামীৰ নাম: বিৰিঞ্চী দলৈ ঘৰ নং : ১২৬ বয়স : 35 লিঙ্গ : মহিলা	DYB0020636 ফটো উপলব্ধ	651 নাম : সদিকছা দলৈ পিতাৰ নাম: অনন্ত কুমাৰ দলৈ ঘৰ নং : ১২৬ বয়স : 22 লিঙ্গ : মহিলা	EMX0064162 ফটো উপলব্ধ
652 নাম : অনন্ত বৰদলৈ পিতাৰ নাম: সুন্দৰ চিং বৰদলৈ ঘৰ নং : ১২৭ বয়স : 49 লিঙ্গ : পুৰুষ	DYB1368861 ফটো উপলব্ধ	653 নাম : মালা বৰদলৈ স্বামীৰ নাম: ধন বৰদলৈ ঘৰ নং : ১২৭ বয়স : 45 লিঙ্গ : মহিলা	DYB1368850 ফটো উপলব্ধ	654 নাম : চুতিমাই বৰদলৈ স্বামীৰ নাম: অনন্ত বৰদলৈ ঘৰ নং : ১২৭ বয়স : 37 লিঙ্গ : মহিলা	DYB1879932 ফটো উপলব্ধ
655 নাম : আইচা বৰদলৈ পিতাৰ নাম: ধনচিং বৰদলৈ ঘৰ নং : ১২৭ বয়স : 26 লিঙ্গ : মহিলা	DYB0659102 ফটো উপলব্ধ	656 নাম : বুবি বৰদলৈ পিতাৰ নাম: ধনচিং বৰদলৈ ঘৰ নং : ১২৭ বয়স : 24 লিঙ্গ : মহিলা	DYB0499855 ফটো উপলব্ধ	657 নাম : জয়ামনি পাটৰ বৰদলৈ স্বামীৰ নাম: মৃদুল বৰদলৈ ঘৰ নং : ১২৮ বয়স : 51 লিঙ্গ : মহিলা	DYB1368894 ফটো উপলব্ধ
658 নাম : মৃদুল বৰদলৈ পিতাৰ নাম: জহন বৰদলৈ ঘৰ নং : ১২৮ বয়স : 51 লিঙ্গ : পুৰুষ	DYB1368883 ফটো উপলব্ধ	659 নাম : পিংকু আমচং পিতাৰ নাম: জহন আমচং ঘৰ নং : ১২৮ বয়স : 42 লিঙ্গ : পুৰুষ	DYB1368918 ফটো উপলব্ধ	660 নাম : সঞ্জয় বৰদলৈ পিতাৰ নাম: জহন বৰদলৈ ঘৰ নং : ১২৮ বয়স : 41 লিঙ্গ : পুৰুষ	DYB1368907 ফটো উপলব্ধ

বিধানসভা সমষ্টিৰ নম্বৰ আৰু নাম : 59-বঢ়হমপুৰ
অংশৰ নম্বৰ আৰু নাম : 1-নামবৰ লাংগু গাঁও

661 নাম : সন্ধ্যা আমচং স্বামীৰ নাম: পিংকু আমচং ঘৰ নং : ১২৮ বয়স : 33 লিঙ্গ : মহিলা	DYB0021709 ফটো উপলব্ধ	662 নাম : প্রতিমা বৰদলৈ স্বামীৰ নাম: সঞ্জয় বৰদলৈ ঘৰ নং : ১২৮ বয়স : 31 লিঙ্গ : মহিলা	DYB0019836 ফটো উপলব্ধ	663 নাম : নিহাৰীকা আমচং পিতাৰ নাম: মৃদুল বৰদলৈ ঘৰ নং : ১২৮ বয়স : 23 লিঙ্গ : মহিলা	DYB0499590 ফটো উপলব্ধ
664 নাম : ললিত বৰদলৈ পিতাৰ নাম: সুন্দৰ চিং বৰদলৈ ঘৰ নং : ১২৯ বয়স : 34 লিঙ্গ : পুৰুষ	DYB1368930 ফটো উপলব্ধ	665 নাম : মিতালী বৰদলৈ স্বামীৰ নাম: ললিত বৰদলৈ ঘৰ নং : ১২৯ বয়স : 32 লিঙ্গ : মহিলা	DYB0022418 ফটো উপলব্ধ	666 নাম : অমৃত জ্যোতি বৰদলৈ পিতাৰ নাম: মুকুতা বৰদলৈ ঘৰ নং : ১৩০ বয়স : 34 লিঙ্গ : পুৰুষ	DYB1368963 ফটো উপলব্ধ
667 নাম : নেইনা বৰদলৈ স্বামীৰ নাম: অমৃত জ্যোতি বৰদলৈ ঘৰ নং : ১৩০ বয়স : 31 লিঙ্গ : মহিলা	DYB1879943 ফটো উপলব্ধ	668 নাম : নৱদীপ বৰদলৈ পিতাৰ নাম: মৃত মুকুতা বৰদলৈ ঘৰ নং : ১৩০ বয়স : 28 লিঙ্গ : পুৰুষ	DYB0432849 ফটো উপলব্ধ	669 নাম : নিহা পাটৰ বৰদলৈ স্বামীৰ নাম: দুৰ্ভ বৰদলৈ ঘৰ নং : ১৩০ বয়স : 26 লিঙ্গ : মহিলা	DYB0441006 ফটো উপলব্ধ
670 নাম : দুৰ্ভ জ্যোতি বৰদলৈ পিতাৰ নাম: মুকুতা বৰদলৈ ঘৰ নং : ১৩০ বয়স : 25 লিঙ্গ : পুৰুষ	DYB0486662 ফটো উপলব্ধ	671 নাম : এচিকী বৰদলৈ স্বামীৰ নাম: চুনি বৰদলৈ ঘৰ নং : ১৩২ বয়স : 60 লিঙ্গ : মহিলা	DYB1368985 ফটো উপলব্ধ	672 নাম : কমল বৰদলৈ পিতাৰ নাম: চুনি বৰদলৈ ঘৰ নং : ১৩২ বয়স : 48 লিঙ্গ : পুৰুষ	DYB1368996 ফটো উপলব্ধ
673 নাম : হেমন্তী বৰদলৈ স্বামীৰ নাম: কমল বৰদলৈ ঘৰ নং : ১৩২ বয়স : 45 লিঙ্গ : মহিলা	DYB1369002 ফটো উপলব্ধ	674 নাম : সমিৰন বৰদলৈ পিতাৰ নাম: কমল বৰদলৈ ঘৰ নং : ১৩২ বয়স : 28 লিঙ্গ : পুৰুষ	DYB0661090 ফটো উপলব্ধ	675 নাম : পপি বৰদলৈ পিতাৰ নাম: কমল বৰদলৈ ঘৰ নং : ১৩২ বয়স : 26 লিঙ্গ : মহিলা	DYB0657601 ফটো উপলব্ধ
676 নাম : বচৌ বৰদলৈ পিতাৰ নাম: তাৰিণী বৰদলৈ ঘৰ নং : ১৩৩ বয়স : 55 লিঙ্গ : পুৰুষ	DYB1369013 ফটো উপলব্ধ	677 নাম : বাসন্তী বৰদলৈ স্বামীৰ নাম: বচৌ বৰদলৈ ঘৰ নং : ১৩৩ বয়স : 50 লিঙ্গ : মহিলা	DYB1369024 ফটো উপলব্ধ	678 নাম : কপিল বৰদলৈ পিতাৰ নাম: ৰবিন বৰদলৈ ঘৰ নং : ১৩৩ বয়স : 30 লিঙ্গ : পুৰুষ	DYB0013232 ফটো উপলব্ধ
679 নাম : নয়নিকা বৰদলৈ স্বামীৰ নাম: কপিল বৰদলৈ ঘৰ নং : ১৩৩ বয়স : 29 লিঙ্গ : মহিলা	DYB0026047 ফটো উপলব্ধ	680 নাম : ৰঘু বৰদলৈ পিতাৰ নাম: তাৰিণী বৰদলৈ ঘৰ নং : ১৩৪ বয়স : 53 লিঙ্গ : পুৰুষ	DYB1369035 ফটো উপলব্ধ	681 নাম : নিশা বৰদলৈ স্বামীৰ নাম: ৰঘু বৰদলৈ ঘৰ নং : ১৩৪ বয়স : 50 লিঙ্গ : মহিলা	DYB1369046 ফটো উপলব্ধ
682 নাম : নমিতা বৰদলৈ স্বামীৰ নাম: জেলচিং বৰদলৈ ঘৰ নং : ১৩৪ বয়স : 32 লিঙ্গ : মহিলা	DYB0026559 ফটো উপলব্ধ	683 নাম : জেলচিং বৰদলৈ পিতাৰ নাম: কাতাচিং বৰদলৈ ঘৰ নং : ১৩৪ বয়স : 35 লিঙ্গ : পুৰুষ	DYB0026468 ফটো উপলব্ধ	684 নাম : টিমা বৰদলৈ স্বামীৰ নাম: বলেন বৰদলৈ ঘৰ নং : ১৩৫ বয়স : 47 লিঙ্গ : মহিলা	DYB1369068 ফটো উপলব্ধ
685 নাম : ভীম আআমচং মাতৃৰ নাম: তিমা আমচং ঘৰ নং : ১৩৫ বয়স : 34 লিঙ্গ : পুৰুষ	DYB0027367 ফটো উপলব্ধ	686 নাম : খুন বৰদলৈ পিতাৰ নাম: বলেন বৰদলৈ ঘৰ নং : ১৩৫ বয়স : 27 লিঙ্গ : পুৰুষ	DYB0027888 ফটো উপলব্ধ	687 নাম : বিকাশ বৰদলৈ পিতাৰ নাম: বলেন বৰদলৈ ঘৰ নং : ১৩৫ বয়স : 27 লিঙ্গ : পুৰুষ	DYB0471755 ফটো উপলব্ধ
688 নাম : ঋতু বৰদলৈ পিতাৰ নাম: বিমল বৰদলৈ ঘৰ নং : ১৩৫ বয়স : 26 লিঙ্গ : মহিলা	DYB0499244 ফটো উপলব্ধ	689 নাম : পাপৰি ভুকাই বৰদলৈ স্বামীৰ নাম: খুন বৰদলৈ ঘৰ নং : 135 বয়স : 26 লিঙ্গ : মহিলা	EMX0091371 ফটো উপলব্ধ	690 নাম : নীনা বৰদলৈ পিতাৰ নাম: বলেন বৰদলৈ ঘৰ নং : ১৩৫ বয়স : 25 লিঙ্গ : পুৰুষ	DYB0486712 ফটো উপলব্ধ

691 নাম : পুট বৰদলৈ পিতাৰ নাম: টিমা বৰদলৈ ঘৰ নং : ১৩৫ বয়স : 23 লিঙ্গ : পুৰুষ	DYB0486514 ফটো উপলব্ধ	692 নাম : তুলশী বৰদলৈ পিতাৰ নাম: ঘন বৰদলৈ ঘৰ নং : ১৩৬ বয়স : 60 লিঙ্গ : পুৰুষ	DYB1369079 ফটো উপলব্ধ	693 নাম : উপভা বৰদলৈ স্বামীৰ নাম: তুলশী বৰদলৈ ঘৰ নং : ১৩৬ বয়স : 55 লিঙ্গ : মহিলা	DYB1369080 ফটো উপলব্ধ
694 নাম : নিপন বৰদলৈ পিতাৰ নাম: তুলশী বৰদলৈ ঘৰ নং : ১৩৬ বয়স : 31 লিঙ্গ : পুৰুষ	DYB0028266 ফটো উপলব্ধ	695 নাম : পম্পী পাটৰ বৰদলৈ স্বামীৰ নাম: নিপন বৰদলৈ ঘৰ নং : ১৩৬ বয়স : 29 লিঙ্গ : মহিলা	DYB0028449 ফটো উপলব্ধ	696 নাম : কাকুমনি বৰদলৈ পিতাৰ নাম: তুলশী বৰদলৈ ঘৰ নং : ১৩৬ বয়স : 29 লিঙ্গ : মহিলা	DYB0028456 ফটো উপলব্ধ
697 নাম : জেতন দেউৰী পিতাৰ নাম: ভূতং দেউৰী ঘৰ নং : ১৩৭ বয়স : 75 লিঙ্গ : পুৰুষ	DYB1369091 ফটো উপলব্ধ	698 নাম : বাবুল দেউৰী পিতাৰ নাম: জেতন দেউৰী ঘৰ নং : ১৩৭ বয়স : 38 লিঙ্গ : পুৰুষ	DYB1369115 ফটো উপলব্ধ	699 নাম : বলেন দেউৰী পিতাৰ নাম: জেতন দেউৰী ঘৰ নং : ১৩৭ বয়স : 34 লিঙ্গ : পুৰুষ	DYB0013233 ফটো উপলব্ধ
700 নাম : বুপজ্যোতি মিলিক দেউৰী স্বামীৰ নাম: বলেন দেউৰী ঘৰ নং : ১৩৭ বয়স : 28 লিঙ্গ : মহিলা	DYB0029249 ফটো উপলব্ধ	701 নাম : ভগীৰথ বৰদলৈ পিতাৰ নাম: খিনাই বৰদলৈ ঘৰ নং : ১৩৮ বয়স : 70 লিঙ্গ : পুৰুষ	DYB1369126 ফটো উপলব্ধ	702 নাম : মানিকী বৰদলৈ স্বামীৰ নাম: ভগীৰথ বৰদলৈ ঘৰ নং : ১৩৮ বয়স : 65 লিঙ্গ : মহিলা	DYB1369137 ফটো উপলব্ধ
703 নাম : অনামিকা দেবী থাপা স্বামীৰ নাম: সঞ্জয় কুমাৰ লক্ষৰ ঘৰ নং : ১৩৮ বয়স : 34 লিঙ্গ : মহিলা	DYB0444067 ফটো উপলব্ধ	704 নাম : বুপম আমচং পিতাৰ নাম: ভগীৰথ আমচং ঘৰ নং : ১৩৮ বয়স : 33 লিঙ্গ : পুৰুষ	DYB0029587 ফটো উপলব্ধ	705 নাম : মান্থা আমচং পিতাৰ নাম: ভগীৰথ বৰদলৈ ঘৰ নং : ১৩৮ বয়স : 29 লিঙ্গ : পুৰুষ	DYB0029918 ফটো উপলব্ধ
706 নাম : বিভা বৰদলৈ পিতাৰ নাম: চুটিমন বৰদলৈ ঘৰ নং : ১৩৮ বয়স : 28 লিঙ্গ : মহিলা	DYB0030007 ফটো উপলব্ধ	707 নাম : বিজিব আমচং পিতাৰ নাম: ভগীৰথ বৰদলৈ ঘৰ নং : ১৩৮ বয়স : 28 লিঙ্গ : পুৰুষ	DYB0030015 ফটো উপলব্ধ	708 নাম : হৰলা বৰদলৈ পিতাৰ নাম: গনেশ বৰদলৈ ঘৰ নং : ১৩৮ বয়স : 28 লিঙ্গ : পুৰুষ	DYB0030049 ফটো উপলব্ধ
709 নাম : প্ৰিতি বৰদলৈ স্বামীৰ নাম: মানহা আমচং ঘৰ নং : ১৩৮ বয়স : 27 লিঙ্গ : মহিলা	DYB0657619 ফটো উপলব্ধ	710 নাম : জনমাই বৰদলৈ স্বামীৰ নাম: বুপম আমচং ঘৰ নং : ১৩৮ বয়স : 26 লিঙ্গ : মহিলা	DYB0442582 ফটো উপলব্ধ	711 নাম : সসীতা বৰদলৈ স্বামীৰ নাম: বিজিব বৰদলৈ ঘৰ নং : ১৩৮ বয়স : 24 লিঙ্গ : মহিলা	DYB0499806 ফটো উপলব্ধ
712 নাম : ধনু বৰদলৈ পিতাৰ নাম: ভগীৰথ বৰদলৈ ঘৰ নং : 138 বয়স : 22 লিঙ্গ : পুৰুষ	EMX0134312 ফটো উপলব্ধ	713 নাম : মমতা দৈমাৰী স্বামীৰ নাম: ধনু বৰদলৈ ঘৰ নং : 138 বয়স : 21 লিঙ্গ : মহিলা	EMX0134346 ফটো উপলব্ধ	714 নাম : গনেশ বৰদলৈ পিতাৰ নাম: খিনাই বৰদলৈ ঘৰ নং : ১৩৯ বয়স : 55 লিঙ্গ : পুৰুষ	DYB1369171 ফটো উপলব্ধ
715 নাম : কবিতা বৰদলৈ স্বামীৰ নাম: গনেশ বৰদলৈ ঘৰ নং : ১৩৯ বয়স : 50 লিঙ্গ : মহিলা	DYB1369182 ফটো উপলব্ধ	716 নাম : ধনকান্ত হাঙেলি পিতাৰ নাম: জয়দিন হাঙেলি ঘৰ নং : ১৩৯ বয়স : 47 লিঙ্গ : মহিলা	DYB1880053 ফটো উপলব্ধ	717 নাম : সঞ্জীক বৰদলৈ পিতাৰ নাম: গনেশ বৰদলৈ ঘৰ নং : ১৩৯ বয়স : 38 লিঙ্গ : পুৰুষ	DYB0030106 ফটো উপলব্ধ
718 নাম : গজেন্দ্র বৰদলৈ পিতাৰ নাম: গনেশ বৰদলৈ ঘৰ নং : ১৩৯ বয়স : 35 লিঙ্গ : পুৰুষ	DYB0662817 ফটো উপলব্ধ	719 নাম : মনালিছা বৰদলৈ স্বামীৰ নাম: দিপেন্দ্ৰ বৰদলৈ ঘৰ নং : ১৩৯ বয়স : 32 লিঙ্গ : মহিলা	DYB0471938 ফটো উপলব্ধ	720 নাম : লক্ষ্মী বৰদলৈ স্বামীৰ নাম: সঞ্জীক বৰদলৈ ঘৰ নং : ১৩৯ বয়স : 31 লিঙ্গ : মহিলা	DYB0030478 ফটো উপলব্ধ

721 নাম : দিপেন্ত বৰদলৈ পিতাৰ নাম: গনেশ বৰদলৈ ঘৰ নং : ১৩৯ বয়স : 28 লিঙ্গ : পুৰুষ	DYB0030668 ফটো উপলব্ধ	722 নাম : লাচিত বৰদলৈ পিতাৰ নাম: খিনাই বৰদলৈ ঘৰ নং : ১৪০ বয়স : 65 লিঙ্গ : পুৰুষ	DYB1369193 ফটো উপলব্ধ	723 নাম : মলিমাই বৰদলৈ স্বামীৰ নাম: লাচিত বৰদলৈ ঘৰ নং : ১৪০ বয়স : 60 লিঙ্গ : মহিলা	DYB1369206 ফটো উপলব্ধ
724 নাম : তুলাৰাম বৰদলৈ পিতাৰ নাম: চুনু বৰদলৈ ঘৰ নং : ১৪১ বয়স : 60 লিঙ্গ : পুৰুষ	DYB1369217 ফটো উপলব্ধ	725 নাম : মধু বৰদলৈ স্বামীৰ নাম: তুলাৰাম বৰদলৈ ঘৰ নং : ১৪১ বয়স : 55 লিঙ্গ : মহিলা	DYB1369228 ফটো উপলব্ধ	726 নাম : মুনমী বৰদলৈ পিতাৰ নাম: তুলাৰাম বৰদলৈ ঘৰ নং : ১৪১ বয়স : 36 লিঙ্গ : মহিলা	DYB0032508 ফটো উপলব্ধ
727 নাম : শশীল বৰদলৈ পিতাৰ নাম: সুনু বৰদলৈ ঘৰ নং : ১৪২ বয়স : 55 লিঙ্গ : পুৰুষ	DYB1369239 ফটো উপলব্ধ	728 নাম : আনাৰকলী বৰদলৈ স্বামীৰ নাম: সুনু বৰদলৈ ঘৰ নং : ১৪২ বয়স : 50 লিঙ্গ : মহিলা	DYB1369240 ফটো উপলব্ধ	729 নাম : ভাগ্যৱতী বৰদলৈ পিতাৰ নাম: চুনুৰাম বৰদলৈ ঘৰ নং : ১৪২ বয়স : 47 লিঙ্গ : মহিলা	DYB1369273 ফটো উপলব্ধ
730 নাম : আনন্দ বৰদলৈ পিতাৰ নাম: চুনু ৰাম বৰদলৈ ঘৰ নং : ১৪২ বয়স : 42 লিঙ্গ : পুৰুষ	DYB1369251 ফটো উপলব্ধ	731 নাম : ৰীতা বৰদলৈ স্বামীৰ নাম: আনন্দ বৰদলৈ ঘৰ নং : ১৪২ বয়স : 36 লিঙ্গ : মহিলা	DYB1369262 ফটো উপলব্ধ	732 নাম : ৰিমপি বৰদলৈ পিতাৰ নাম: সুশীল বৰদলৈ ঘৰ নং : ১৪২ বয়স : 29 লিঙ্গ : মহিলা	DYB0033746 ফটো উপলব্ধ
733 নাম : দেবজীত বৰদলৈ পিতাৰ নাম: সুচিল বৰদলৈ ঘৰ নং : ১৪২ বয়স : 27 লিঙ্গ : পুৰুষ	DYB0453134 ফটো উপলব্ধ	734 নাম : ৰাজকুমাৰ বৰদলৈ পিতাৰ নাম: সুশীল বৰদলৈ ঘৰ নং : ১৪২ বয়স : 24 লিঙ্গ : পুৰুষ	DYB0486340 ফটো উপলব্ধ	735 নাম : নিতিন আমচং পিতাৰ নাম: আনন্দ বৰদলৈ ঘৰ নং : 142 বয়স : 20 লিঙ্গ : পুৰুষ	EMX0086017 ফটো উপলব্ধ
736 নাম : গীতামাই বৰদলৈ স্বামীৰ নাম: মৃত দুলেন চন্দ্ৰ বৰদলৈ ঘৰ নং : ১৪৩ বয়স : 59 লিঙ্গ : মহিলা	DYB1369342 ফটো উপলব্ধ	737 নাম : প্ৰবীন আমচং পিতাৰ নাম: মৃত দুলেন বৰদলৈ ঘৰ নং : ১৪৩ বয়স : 40 লিঙ্গ : পুৰুষ	DYB1369320 ফটো উপলব্ধ	738 নাম : পিংকু আমচং পিতাৰ নাম: মৃত শ্ৰীনাথ বৰদলৈ ঘৰ নং : ১৪৩ বয়স : 39 লিঙ্গ : পুৰুষ	DYB0013234 ফটো উপলব্ধ
739 নাম : গুলবাছ আমচং পিতাৰ নাম: মৃত দুলেন বৰদলৈ ঘৰ নং : ১৪৩ বয়স : 38 লিঙ্গ : পুৰুষ	DYB1369319 ফটো উপলব্ধ	740 নাম : সৰস্বতী আমচং পিতাৰ নাম: মৃত দুলেন বৰদলৈ ঘৰ নং : ১৪৩ বয়স : 38 লিঙ্গ : মহিলা	DYB1369308 ফটো উপলব্ধ	741 নাম : ৰিমা বৰদলৈ স্বামীৰ নাম: গুলবাছ আমচং ঘৰ নং : 143 বয়স : 36 লিঙ্গ : মহিলা	DYB1369295 ফটো উপলব্ধ
742 নাম : মইনা মাই বসুমতাৰী আমচং স্বামীৰ নাম: প্ৰবীন আমচং ঘৰ নং : 143 বয়স : 36 লিঙ্গ : মহিলা	EMX0012997 ফটো উপলব্ধ	743 নাম : লক্ষেশ্বৰ আমচং পিতাৰ নাম: বিশ্বজিত বৰদলৈ ঘৰ নং : ১৪৩ বয়স : 30 লিঙ্গ : পুৰুষ	DYB0442129 ফটো উপলব্ধ	744 নাম : মনিকা পুমাৰ আমচং স্বামীৰ নাম: পিংকু আমচং ঘৰ নং : ১৪৩ বয়স : 30 লিঙ্গ : মহিলা	EMX0070821 ফটো উপলব্ধ
745 নাম : বৰষা বৰদলৈ পিতাৰ নাম: সঞ্জয় বৰদলৈ ঘৰ নং : ১৪৩ বয়স : 25 লিঙ্গ : মহিলা	DYB0499525 ফটো উপলব্ধ	746 নাম : বিশ্বজিৎ বৰদলৈ পিতাৰ নাম: মুহিন বৰদলৈ ঘৰ নং : ১৪৪ বয়স : 62 লিঙ্গ : পুৰুষ	DYB1369353 ফটো উপলব্ধ	747 নাম : কল্পনা বৰদলৈ স্বামীৰ নাম: বিশ্বজিত বৰদলৈ ঘৰ নং : ১৪৪ বয়স : 54 লিঙ্গ : মহিলা	DYB1369364 ফটো উপলব্ধ
748 নাম : লখেশ্বৰ আমচং পিতাৰ নাম: বিশ্বজিত আমচং ঘৰ নং : 144 বয়স : 30 লিঙ্গ : পুৰুষ	DYB0433474 ফটো উপলব্ধ	749 নাম : হেমন্ত বৰদলৈ পিতাৰ নাম: মুহিন বৰদলৈ ঘৰ নং : ১৪৫ বয়স : 57 লিঙ্গ : পুৰুষ	DYB1369375 ফটো উপলব্ধ	750 নাম : মমতা বৰদলৈ স্বামীৰ নাম: হেমন্ত বৰদলৈ ঘৰ নং : ১৪৫ বয়স : 44 লিঙ্গ : মহিলা	DYB1369386 ফটো উপলব্ধ

বিধানসভা সমষ্টিৰ নম্বৰ আৰু নাম : 59-বঢ়হমপুৰ
অংশৰ নম্বৰ আৰু নাম : 1-নামবৰ লাৰুং গাঁও

751 নাম : প্রতিক্ষা আমচং পিতাৰ নাম: হেমন্ত বৰদলৈ ঘৰ নং : ১৪৫ বয়স : 27 লিঙ্গ : মহিলা	DYB0036228 ফটো উপলব্ধ	752 নাম : সত্যজিৎ আমচং পিতাৰ নাম: হেমন্ত বৰদলৈ ঘৰ নং : ১৪৫ বয়স : 25 লিঙ্গ : পুৰুষ	DYB0442087 ফটো উপলব্ধ	753 নাম : বিশাখা আমচং পিতাৰ নাম: হিমন্ত বৰদলৈ ঘৰ নং : ১৪৫ বয়স : 22 লিঙ্গ : মহিলা	DYB0659078 ফটো উপলব্ধ
754 নাম : টাৰজেন পাতৰ পিতাৰ নাম: হাবৰা পাতৰ ঘৰ নং : ১৪৬ বয়স : 60 লিঙ্গ : পুৰুষ	DYB1369411 ফটো উপলব্ধ	755 নাম : দীপক পাতৰ পিতাৰ নাম: হাবৰা পাতৰ ঘৰ নং : ১৪৬ বয়স : 52 লিঙ্গ : পুৰুষ	DYB1369433 ফটো উপলব্ধ	756 নাম : মাতিমাই পাতৰ স্বামীৰ নাম: দীপক পাতৰ ঘৰ নং : ১৪৬ বয়স : 47 লিঙ্গ : মহিলা	DYB1369444 ফটো উপলব্ধ
757 নাম : নিকিতা বৰদলৈ পিতাৰ নাম: দীপক পাটৰ ঘৰ নং : ১৪৬ বয়স : 30 লিঙ্গ : মহিলা	DYB0036798 ফটো উপলব্ধ	758 নাম : পৰবিকা পাটৰ পিতাৰ নাম: তাৰ্জেন পাটৰ ঘৰ নং : ১৪৬ বয়স : 28 লিঙ্গ : মহিলা	DYB0037036 ফটো উপলব্ধ	759 নাম : ৰোহিত পাটৰ পিতাৰ নাম: তাৰ্জেন পাটৰ ঘৰ নং : ১৪৬ বয়স : 28 লিঙ্গ : পুৰুষ	DYB0037069 ফটো উপলব্ধ
760 নাম : পিটি পাটৰ পিতাৰ নাম: দীপক পাটৰ ঘৰ নং : ১৪৬ বয়স : 24 লিঙ্গ : পুৰুষ	DYB0657825 ফটো উপলব্ধ	761 নাম : ৰূপা বসুমতাৰী স্বামীৰ নাম: পিটি পাটৰ ঘৰ নং : ১৪৬ বয়স : 22 লিঙ্গ : মহিলা	EMX0071050 ফটো উপলব্ধ	762 নাম : নুমলী বৰদলৈ স্বামীৰ নাম: ৰঞ্জিত বৰদলৈ ঘৰ নং : ১৪৮ বয়স : 55 লিঙ্গ : মহিলা	DYB1369477 ফটো উপলব্ধ
763 নাম : অজয় বৰদলৈ পিতাৰ নাম: ৰনজিত বৰদলৈ ঘৰ নং : ১৪৮ বয়স : 35 লিঙ্গ : পুৰুষ	DYB1369488 ফটো উপলব্ধ	764 নাম : দীপ বৰদলৈ মাতৃৰ নাম: ৰনজিত বৰদলৈ ঘৰ নং : ১৪৮ বয়স : 34 লিঙ্গ : পুৰুষ	DYB1369499 ফটো উপলব্ধ	765 নাম : এপল বৰদলৈ মাতৃৰ নাম: নুমলী বৰদলৈ ঘৰ নং : ১৪৮ বয়স : 33 লিঙ্গ : পুৰুষ	DYB1879556 ফটো উপলব্ধ
766 নাম : বহাগী বৰদলৈ স্বামীৰ নাম: অজয় বৰদলৈ ঘৰ নং : ১৪৮ বয়স : 32 লিঙ্গ : মহিলা	DYB1879910 ফটো উপলব্ধ	767 নাম : সুবৰ্ণ পাটৰ পিতাৰ নাম: নাথু পাটৰ ঘৰ নং : ১৪৮ বয়স : 28 লিঙ্গ : পুৰুষ	DYB0038208 ফটো উপলব্ধ	768 নাম : মলিনা বৰদলৈ পিতাৰ নাম: পেলৌ বৰদলৈ ঘৰ নং : ১৫০ বয়স : 70 লিঙ্গ : মহিলা	DYB1369546 ফটো উপলব্ধ
769 নাম : সুনন বৰদলৈ পিতাৰ নাম: পেলৌ বৰদলৈ ঘৰ নং : ১৫০ বয়স : 63 লিঙ্গ : পুৰুষ	DYB1369524 ফটো উপলব্ধ	770 নাম : অল্পনা বৰদলৈ স্বামীৰ নাম: সুনন বৰদলৈ ঘৰ নং : ১৫০ বয়স : 55 লিঙ্গ : মহিলা	DYB1369535 ফটো উপলব্ধ	771 নাম : সত্যজিৎ বৰদলৈ পিতাৰ নাম: পেলৌ বৰদলৈ ঘৰ নং : ১৫০ বয়স : 54 লিঙ্গ : পুৰুষ	DYB1369557 ফটো উপলব্ধ
772 নাম : শান্তি বৰদলৈ স্বামীৰ নাম: সত্যজিৎ বৰদলৈ ঘৰ নং : ১৫০ বয়স : 53 লিঙ্গ : মহিলা	DYB1369568 ফটো উপলব্ধ	773 নাম : প্ৰকাশ বৰদলৈ পিতাৰ নাম: সত্যজিত বৰদলৈ ঘৰ নং : ১৫০ বয়স : 33 লিঙ্গ : পুৰুষ	DYB1377919 ফটো উপলব্ধ	774 নাম : ইন্দ্ৰত বৰদলৈ পিতাৰ নাম: সত্যজিত বৰদলৈ ঘৰ নং : ১৫০ বয়স : 31 লিঙ্গ : পুৰুষ	DYB1879658 ফটো উপলব্ধ
775 নাম : লীলাৱতী বৰদলৈ স্বামীৰ নাম: খুদি ৰাম বৰদলৈ ঘৰ নং : ১৫১ বয়স : 85 লিঙ্গ : মহিলা	DYB1369580 ফটো উপলব্ধ	776 নাম : সুশ্ৰী বৰদলৈ স্বামীৰ নাম: দুৰ্গেশ্বৰ বৰদলৈ ঘৰ নং : ১৫১ বয়স : 50 লিঙ্গ : মহিলা	DYB1369604 ফটো উপলব্ধ	777 নাম : হীৰা বৰদলৈ পিতাৰ নাম: খুদি বৰদলৈ ঘৰ নং : ১৫১ বয়স : 48 লিঙ্গ : মহিলা	DYB1369637 ফটো উপলব্ধ
778 নাম : ৰবিন বৰদলৈ পিতাৰ নাম: খুদিৰাম বৰদলৈ ঘৰ নং : ১৫১ বয়স : 43 লিঙ্গ : পুৰুষ	DYB1369615 ফটো উপলব্ধ	779 নাম : মামনী বৰদলৈ স্বামীৰ নাম: ৰবিন বৰদলৈ ঘৰ নং : ১৫১ বয়স : 37 লিঙ্গ : মহিলা	DYB0013235 ফটো উপলব্ধ	780 নাম : মানব জ্যোতি অমচং পিতাৰ নাম: দুৰ্গেশ্বৰ বৰদলৈ ঘৰ নং : ১৫১ বয়স : 35 লিঙ্গ : পুৰুষ	DYB1369648 ফটো উপলব্ধ

781 নাম : বিতুপন বৰদলৈ পিতাৰ নাম: দুৰ্গেশ্বৰ বৰদলৈ ঘৰ নং : ১৫১ বয়স : 27 লিঙ্গ : পুৰুষ	DYB0233221 ফটো উপলব্ধ	782 নাম : বিজয়নি বৰদলৈ স্বামীৰ নাম: বিতুপন বৰদলৈ ঘৰ নং : ১৫১ বয়স : 24 লিঙ্গ : মহিলা	DYB0499582 ফটো উপলব্ধ	783 নাম : অমৰ বৰদলৈ পিতাৰ নাম: পানীৰাম বৰদলৈ ঘৰ নং : ১৫২ বয়স : 42 লিঙ্গ : পুৰুষ	DYB1369660 ফটো উপলব্ধ
784 নাম : প্ৰসন্ন বৰদলৈ পিতাৰ নাম: পানীৰাম বৰদলৈ ঘৰ নং : ১৫২ বয়স : 40 লিঙ্গ : পুৰুষ	DYB1879590 ফটো উপলব্ধ	785 নাম : সেউতী বৰদলৈ পিতাৰ নাম: নিগুৰ বৰদলৈ ঘৰ নং : ১৫২ বয়স : 38 লিঙ্গ : মহিলা	DYB1369706 ফটো উপলব্ধ	786 নাম : পিন্টু বৰদলৈ পিতাৰ নাম: পানীৰাম বৰদলৈ ঘৰ নং : ১৫২ বয়স : 34 লিঙ্গ : পুৰুষ	DYB1879534 ফটো উপলব্ধ
787 নাম : বমেশ বৰদলৈ পিতাৰ নাম: নিপুৰ বৰদলৈ ঘৰ নং : ১৫২ বয়স : 33 লিঙ্গ : পুৰুষ	DYB1879603 ফটো উপলব্ধ	788 নাম : বাজলক্ষী বৰদলৈ স্বামীৰ নাম: পিন্টু বৰদলৈ ঘৰ নং : ১৫২ বয়স : 32 লিঙ্গ : মহিলা	DYB1879954 ফটো উপলব্ধ	789 নাম : বহাগী পাটৰ বৰদলৈ স্বামীৰ নাম: অমৰ বৰদলৈ ঘৰ নং : ১৫২ বয়স : 28 লিঙ্গ : মহিলা	DYB0040808 ফটো উপলব্ধ
790 নাম : নমাই বৰদলৈ স্বামীৰ নাম: খেলা বৰদলৈ ঘৰ নং : ১৫৩ বয়স : 70 লিঙ্গ : মহিলা	DYB1369717 ফটো উপলব্ধ	791 নাম : জেউতি বৰদলৈ পিতাৰ নাম: খেলা বৰদলৈ ঘৰ নং : ১৫৩ বয়স : 48 লিঙ্গ : মহিলা	DYB1879669 ফটো উপলব্ধ	792 নাম : পবন বৰদলৈ পিতাৰ নাম: খেলা বৰদলৈ ঘৰ নং : ১৫৩ বয়স : 38 লিঙ্গ : পুৰুষ	DYB1369728 ফটো উপলব্ধ
793 নাম : পুনম বৰদলৈ স্বামীৰ নাম: পুন বৰদলৈ ঘৰ নং : ১৫৩ বয়স : 26 লিঙ্গ : মহিলা	DYB0440651 ফটো উপলব্ধ	794 নাম : জীতেন বৰদলৈ পিতাৰ নাম: বমাকান্ত বৰদলৈ ঘৰ নং : ১৫৪ বয়স : 53 লিঙ্গ : পুৰুষ	DYB1369739 ফটো উপলব্ধ	795 নাম : দীপীকা বৰদলৈ স্বামীৰ নাম: জীতেন বৰদলৈ ঘৰ নং : ১৫৪ বয়স : 48 লিঙ্গ : মহিলা	DYB1369740 ফটো উপলব্ধ
796 নাম : সোমেশ্বৰ বৰদলৈ পিতাৰ নাম: বমাকান্ত বৰদলৈ ঘৰ নং : ১৫৪ বয়স : 48 লিঙ্গ : পুৰুষ	DYB1369751 ফটো উপলব্ধ	797 নাম : নিৰলা বসুমতাৰী বৰদলৈ স্বামীৰ নাম: সোমেশ্বৰ বৰদলৈ ঘৰ নং : ১৫৪ বয়স : 40 লিঙ্গ : মহিলা	DYB0041798 ফটো উপলব্ধ	798 নাম : দিপান্তী মিথিল বৰদলৈ পিতাৰ নাম: জীতেন বৰদলৈ ঘৰ নং : ১৫৪ বয়স : 27 লিঙ্গ : মহিলা	DYB0239830 ফটো উপলব্ধ
799 নাম : শৰামঠা বৰদলৈ মিথিল পিতাৰ নাম: জীতেন বৰদলৈ ঘৰ নং : ১৫৪ বয়স : 25 লিঙ্গ : মহিলা	DYB0471862 ফটো উপলব্ধ	800 নাম : বজত বৰদলৈ পিতাৰ নাম: বাহৰিচং বৰদলৈ ঘৰ নং : ১৫৫ বয়স : 55 লিঙ্গ : পুৰুষ	DYB1369773 ফটো উপলব্ধ	801 নাম : অঞ্জনা বৰদলৈ স্বামীৰ নাম: বজত বৰদলৈ ঘৰ নং : ১৫৫ বয়স : 47 লিঙ্গ : মহিলা	DYB1369784 ফটো উপলব্ধ
802 নাম : বুপা বৰদলৈ স্বামীৰ নাম: বাজেশ বৰদলৈ ঘৰ নং : ১৫৫ বয়স : 42 লিঙ্গ : মহিলা	DYB1369795 ফটো উপলব্ধ	803 নাম : জীৱন বৰদলৈ পিতাৰ নাম: লীলাধৰ বৰদলৈ ঘৰ নং : ১৫৫ বয়স : 37 লিঙ্গ : পুৰুষ	DYB0013236 ফটো উপলব্ধ	804 নাম : বজে বৰদলৈ স্বামীৰ নাম: জীৱন বৰদলৈ ঘৰ নং : ১৫৫ বয়স : 37 লিঙ্গ : মহিলা	DYB0042739 ফটো উপলব্ধ
805 নাম : জবানী পাটৰ স্বামীৰ নাম: তুলাৰাম পাটৰ ঘৰ নং : ১৫৬ বয়স : 63 লিঙ্গ : মহিলা	DYB1369820 ফটো উপলব্ধ	806 নাম : তুলাৰাম পাটৰ পিতাৰ নাম: বাজুবা পাটৰ ঘৰ নং : ১৫৬ বয়স : 46 লিঙ্গ : পুৰুষ	DYB1369819 ফটো উপলব্ধ	807 নাম : কমল বৰদলৈ পিতাৰ নাম: দুতি ৰাম বৰদলৈ ঘৰ নং : ১৫৬ বয়স : 40 লিঙ্গ : পুৰুষ	DYB1369808 ফটো উপলব্ধ
808 নাম : সন্ধ্যা বৰদলৈ স্বামীৰ নাম: কমল বৰদলৈ ঘৰ নং : ১৫৬ বয়স : 39 লিঙ্গ : মহিলা	DYB1879647 ফটো উপলব্ধ	809 নাম : বিকাশ পাটৰ পিতাৰ নাম: তুলাৰাম পাটৰ ঘৰ নং : ১৫৬ বয়স : 30 লিঙ্গ : পুৰুষ	DYB0043968 ফটো উপলব্ধ	810 নাম : বিজয় বৰদলৈ পিতাৰ নাম: কমল বৰদলৈ ঘৰ নং : ১৫৬ বয়স : 25 লিঙ্গ : পুৰুষ	DYB0486704 ফটো উপলব্ধ

বিধানসভা সমষ্টিৰ নম্বৰ আৰু নাম : 59-বঢ়হমপুৰ
অংশৰ নম্বৰ আৰু নাম : 1-নামবৰ লাংগু গাঁও

811 নাম : সুলেখা বৰদলৈ স্বামীৰ নাম: বিকাশ পাটৰ ঘৰ নং : ১৫৬ বয়স : 24 লিঙ্গ : মহিলা	DYB0499673 ফটো উপলব্ধ	812 নাম : অজয় বৰদলৈ পিতাৰ নাম: কমল বৰদলৈ ঘৰ নং : ১৫৬ বয়স : 24 লিঙ্গ : পুৰুষ	DYB0501312 ফটো উপলব্ধ	813 নাম : বাবু বৰদলৈ পিতাৰ নাম: দুতিৰাম বৰদলৈ ঘৰ নং : ১৫৭ বয়স : 50 লিঙ্গ : পুৰুষ	DYB1369831 ফটো উপলব্ধ
814 নাম : মনিকা চেৰনপি স্বামীৰ নাম: দিলীপ কাঠাৰ ঘৰ নং : ১৫৮ বয়স : 46 লিঙ্গ : মহিলা	DYB1369864 ফটো উপলব্ধ	815 নাম : লক্ষ্মজিৎ কাঠাৰ পিতাৰ নাম: দিলীপ কাঠাৰ ঘৰ নং : ১৫৮ বয়স : 33 লিঙ্গ : পুৰুষ	DYB0232884 ফটো উপলব্ধ	816 নাম : চায়া গোচাইত স্বামীৰ নাম: গোবিন্দ গোচাইত ঘৰ নং : ১৫৯ বয়স : 34 লিঙ্গ : মহিলা	DYB0013237 ফটো উপলব্ধ
817 নাম : পৰন চাহা পিতাৰ নাম: বিৰচা চাহা ঘৰ নং : ১৬১ বয়স : 32 লিঙ্গ : পুৰুষ	DYB0013238 ফটো উপলব্ধ	818 নাম : বিউতী বৰা হাজৰীকা স্বামীৰ নাম: বিতুপল হাজৰীকা ঘৰ নং : ১৬২ বয়স : 37 লিঙ্গ : মহিলা	DYB0013239 ফটো উপলব্ধ	819 নাম : অনপম হাজৰীকা পিতাৰ নাম: প্ৰদীপ কুমাৰ হাজৰীকা ঘৰ নং : ১৬২ বয়স : 33 লিঙ্গ : পুৰুষ	DYB0013240 ফটো উপলব্ধ
820 নাম : হিৰা গুৰ পিতাৰ নাম: মনো গুৰ ঘৰ নং : ১৬৭ বয়স : 49 লিঙ্গ : পুৰুষ	DYB0013241 ফটো উপলব্ধ	821 নাম : শিখামনি হাজৰীকা পিতাৰ নাম: নৱ প্ৰসাদ হাজৰীকা ঘৰ নং : ১৬৭ বয়স : 30 লিঙ্গ : মহিলা	DYB0013242 ফটো উপলব্ধ	822 নাম : মনু দত্ত পিতাৰ নাম: মন মোহন দত্ত ঘৰ নং : ১৬৮ বয়স : 52 লিঙ্গ : পুৰুষ	DYB0013243 ফটো উপলব্ধ
823 নাম : জমা দত্ত স্বামীৰ নাম: মনু দত্ত ঘৰ নং : ১৬৮ বয়স : 40 লিঙ্গ : মহিলা	DYB0013244 ফটো উপলব্ধ	824 নাম : বতেশ্বৰ চাউতাল পিতাৰ নাম: ভূতকো চাউতাল ঘৰ নং : ১৭০ বয়স : 44 লিঙ্গ : পুৰুষ	DYB0250936 ফটো উপলব্ধ	825 নাম : বিনা গুৰ স্বামীৰ নাম: হিৰা গুৰ ঘৰ নং : ১৭০ বয়স : 34 লিঙ্গ : মহিলা	DYB0013245 ফটো উপলব্ধ
826 নাম : উজ্জলা বিশ্বাস পিতাৰ নাম: চুৱল বিশ্বাস ঘৰ নং : ১৭০ বয়স : 30 লিঙ্গ : মহিলা	DYB0013246 ফটো উপলব্ধ	827 নাম : টুট দাস যাদৱ স্বামীৰ নাম: ভৰত যাদৱ ঘৰ নং : ১৭৪ বয়স : 36 লিঙ্গ : মহিলা	DYB0013247 ফটো উপলব্ধ	828 নাম : মাজলা পানীকা পিতাৰ নাম: ধীৰচাই পানীকা ঘৰ নং : ১৭৮ বয়স : 54 লিঙ্গ : পুৰুষ	DYB0013250 ফটো উপলব্ধ
829 নাম : বীনা পানীকা স্বামীৰ নাম: মাজলা পানীকা ঘৰ নং : ১৭৮ বয়স : 38 লিঙ্গ : মহিলা	DYB0013249 ফটো উপলব্ধ	830 নাম : চনাদাস পানীকা পিতাৰ নাম: চেৰকা পানীকা ঘৰ নং : ১৭৮ বয়স : 34 লিঙ্গ : পুৰুষ	DYB0013251 ফটো উপলব্ধ	831 নাম : সেৱক পানীকা পিতাৰ নাম: মাজলা পানীকা ঘৰ নং : ১৭৮ বয়স : 30 লিঙ্গ : পুৰুষ	DYB0013252 ফটো উপলব্ধ
832 নাম : কালুৱাৰ চিং পিতাৰ নাম: প্ৰীতম চিং ঘৰ নং : ১৭৯ বয়স : 32 লিঙ্গ : পুৰুষ	DYB0013253 ফটো উপলব্ধ	833 নাম : গোবিন্দ পানীকা পিতাৰ নাম: মনু পানীকা ঘৰ নং : ১৮৪ বয়স : 35 লিঙ্গ : পুৰুষ	DYB0013254 ফটো উপলব্ধ	834 নাম : জয়দেব দেবনাথ পিতাৰ নাম: জগিন্দ্র দেবনাথ ঘৰ নং : ১৮৫ বয়স : 38 লিঙ্গ : পুৰুষ	DYB0013255 ফটো উপলব্ধ
835 নাম : ৰাখী দেবনাথ স্বামীৰ নাম: জয়দেব দেবনাথ ঘৰ নং : ১৮৫ বয়স : 30 লিঙ্গ : মহিলা	DYB0013256 ফটো উপলব্ধ	836 নাম : বিভা ৰানী শইকীয়া পিতাৰ নাম: পদ্ম শইকীয়া ঘৰ নং : ১৯১ বয়স : 34 লিঙ্গ : মহিলা	DYB0013257 ফটো উপলব্ধ	837 নাম : গোবিন্দ গোচাইত পিতাৰ নাম: পুৰন গোচাইত ঘৰ নং : ১৯৫ বয়স : 38 লিঙ্গ : পুৰুষ	DYB0013258 ফটো উপলব্ধ
838 নাম : লক্ষি ৰায় স্বামীৰ নাম: জগদীশ ৰায় ঘৰ নং : ১৯৭ বয়স : 34 লিঙ্গ : মহিলা	DYB0013259 ফটো উপলব্ধ	# 839 নাম : মীনাক্ষী দেৱী পাচোৱান স্বামীৰ নাম: গোপাল পাচোৱান ঘৰ নং : 394 বয়স : 40 লিঙ্গ : মহিলা	DYB1879852 ফটো উপলব্ধ	840 নাম : জিতু নাথ পিতাৰ নাম: বেনু নাথ ঘৰ নং : ২০১ বয়স : 29 লিঙ্গ : পুৰুষ	DYB0073296 ফটো উপলব্ধ

বিধানসভা সমষ্টিৰ নম্বৰ আৰু নাম : 59-বঢ়হমপুৰ
অংশৰ নম্বৰ আৰু নাম : 1-নামবৰ লালুং গাঁও

841 নাম : বিশাল নাথ পিতাৰ নাম: বেণু নাথ ঘৰ নং : 201 বয়স : 25 লিঙ্গ : পুৰুষ	EMX0134890 ফটো উপলব্ধ	842 নাম : হীৰা দাস স্বামীৰ নাম: লোকেশ্বৰ দাস ঘৰ নং : 202 বয়স : 51 লিঙ্গ : মহিলা	DYB0013260 ফটো উপলব্ধ	843 নাম : সন্জ ৰায় স্বামীৰ নাম: ৰত্নেশ্বৰ ৰায় ঘৰ নং : 210 বয়স : 35 লিঙ্গ : মহিলা	DYB1879807 ফটো উপলব্ধ
844 নাম : বিজয় ৰাই পিতাৰ নাম: ৰামদেউ ৰায় ঘৰ নং : 211 বয়স : 31 লিঙ্গ : পুৰুষ	DYB1879794 ফটো উপলব্ধ	845 নাম : সাবিত্ৰী শৰ্ম্মা স্বামীৰ নাম: অজুন শৰ্ম্মা ঘৰ নং : 215 বয়স : 44 লিঙ্গ : মহিলা	DYB0013263 ফটো উপলব্ধ	846 নাম : ৰাধীকা শৰ্ম্মা স্বামীৰ নাম: নাৰায়ন শৰ্ম্মা ঘৰ নং : 215 বয়স : 40 লিঙ্গ : মহিলা	DYB0013261 ফটো উপলব্ধ
847 নাম : গংগা শৰ্ম্মা স্বামীৰ নাম: ৰামু শৰ্ম্মা ঘৰ নং : 215 বয়স : 38 লিঙ্গ : মহিলা	DYB0013262 ফটো উপলব্ধ	848 নাম : জীৱন শৰ্ম্মা পিতাৰ নাম: ৰামু শৰ্ম্মা ঘৰ নং : 215 বয়স : 19 লিঙ্গ : পুৰুষ	EMX0134908 ফটো উপলব্ধ	849 নাম : মনিকা বৰদলৈ ডেকা স্বামীৰ নাম: অজিত কুমাৰ ডেকা ঘৰ নং : 216 বয়স : 37 লিঙ্গ : মহিলা	DYB0483453 ফটো উপলব্ধ
850 নাম : পিলপিলি বৰদলৈ পিতাৰ নাম: বদে বৰদলৈ ঘৰ নং : 220 বয়স : 27 লিঙ্গ : মহিলা	DYB0432773 ফটো উপলব্ধ	851 নাম : পাপু বৰদলৈ পিতাৰ নাম: দেবেন বৰদলৈ ঘৰ নং : 222 বয়স : 31 লিঙ্গ : পুৰুষ	DYB1879863 ফটো উপলব্ধ	852 নাম : চন্দ্ৰ গোচাইত পিতাৰ নাম: পুৰন গোচাইত ঘৰ নং : 223 বয়স : 40 লিঙ্গ : পুৰুষ	DYB0013264 ফটো উপলব্ধ
853 নাম : অংকুৰ লক্ষৰ পিতাৰ নাম: দিপক লক্ষৰ ঘৰ নং : 223 বয়স : 38 লিঙ্গ : পুৰুষ	DYB1369900 ফটো উপলব্ধ	854 নাম : শিখামনি বৰদলৈ স্বামীৰ নাম: সুনিল শইকীয়া ঘৰ নং : 229 বয়স : 30 লিঙ্গ : মহিলা	DYB1879738 ফটো উপলব্ধ	855 নাম : বন্তী বড়ো পিতাৰ নাম: গনেশ বড়ো ঘৰ নং : 239 বয়স : 33 লিঙ্গ : মহিলা	DYB0013265 ফটো উপলব্ধ
856 নাম : সঙ্গীতা বড়ো পিতাৰ নাম: গনেশ বড়ো ঘৰ নং : 239 বয়স : 33 লিঙ্গ : মহিলা	DYB0013266 ফটো উপলব্ধ	857 নাম : ধনীৰাম ৰংপি পিতাৰ নাম: তাৰিনী ৰংপি ঘৰ নং : 281 বয়স : 42 লিঙ্গ : পুৰুষ	DYB1879705 ফটো উপলব্ধ	858 নাম : চিমিয়ন মাৰাক পিতাৰ নাম: দেমন চাংমা ঘৰ নং : 289 বয়স : 53 লিঙ্গ : পুৰুষ	DYB0013267 ফটো উপলব্ধ
859 নাম : মনিষা মাৰাক পিতাৰ নাম: চিমিয়ন মাৰাক ঘৰ নং : 289 বয়স : 33 লিঙ্গ : মহিলা	DYB0239632 ফটো উপলব্ধ	860 নাম : জেছমিনা মাৰাক পিতাৰ নাম: চিমিয়ন মাৰাক ঘৰ নং : 289 বয়স : 27 লিঙ্গ : মহিলা	DYB0238113 ফটো উপলব্ধ	861 নাম : প্ৰকাশ মমিন পিতাৰ নাম: হাৰউইল মমিন ঘৰ নং : 250 বয়স : 24 লিঙ্গ : পুৰুষ	DYB0501510 ফটো উপলব্ধ
862 নাম : এমকে চাংমা পিতাৰ নাম: অতুল চাংমা ঘৰ নং : 253 বয়স : 37 লিঙ্গ : পুৰুষ	DYB0013269 ফটো উপলব্ধ	863 নাম : ৰাহেল মাৰাক স্বামীৰ নাম: চিমিয়ন মাৰাক ঘৰ নং : 255 বয়স : 48 লিঙ্গ : মহিলা	DYB0013270 ফটো উপলব্ধ	864 নাম : বুবুল মমিন পিতাৰ নাম: দিলীপ মমিন ঘৰ নং : 259 বয়স : 44 লিঙ্গ : পুৰুষ	DYB0013271 ফটো উপলব্ধ
865 নাম : তনজা মমিন স্বামীৰ নাম: বুবুল মমিন ঘৰ নং : 259 বয়স : 40 লিঙ্গ : মহিলা	DYB0013272 ফটো উপলব্ধ	866 নাম : মনিলচন মমিন পিতাৰ নাম: উমেশ মাৰাক ঘৰ নং : 269 বয়স : 35 লিঙ্গ : পুৰুষ	DYB0013273 ফটো উপলব্ধ	867 নাম : ইষ্টিলা মাৰাক পিতাৰ নাম: মনিলচন মমিন ঘৰ নং : 269 বয়স : 32 লিঙ্গ : মহিলা	DYB0013274 ফটো উপলব্ধ
868 নাম : অৰনেছ চাংমা পিতাৰ নাম: হেমচন চাংমা ঘৰ নং : 268 বয়স : 31 লিঙ্গ : পুৰুষ	DYB0013275 ফটো উপলব্ধ	869 নাম : বিজয় মাৰাক পিতাৰ নাম: কালেন মাৰাক ঘৰ নং : 296 বয়স : 35 লিঙ্গ : পুৰুষ	DYB0013277 ফটো উপলব্ধ	870 নাম : মুনী মেছ স্বামীৰ নাম: অমিত মমিন ঘৰ নং : 299 বয়স : 32 লিঙ্গ : মহিলা	DYB0013278 ফটো উপলব্ধ

871 নাম : মাইকেল চাংমা পিতাৰ নাম: মনু মামিন ঘৰ নং : ২৭৮ বয়স : 34 লিঙ্গ : পুৰুষ	DYB0013279 ফটো উপলব্ধ	872 নাম : জাকাৰিয়াছ মাৰাক পিতাৰ নাম: মৃত ফানাছছ মাৰাক ঘৰ নং : ২৭৮ বয়স : 34 লিঙ্গ : পুৰুষ	DYB0239822 ফটো উপলব্ধ	873 নাম : ববী চাংমা পিতাৰ নাম: মনু মামিন ঘৰ নং : ২৭৮ বয়স : 33 লিঙ্গ : মহিলা	DYB0013280 ফটো উপলব্ধ
874 নাম : চম্পা চাংমা স্বামীৰ নাম: উইলচন চাংমা ঘৰ নং : ২৭৮ বয়স : 32 লিঙ্গ : মহিলা	DYB0013281 ফটো উপলব্ধ	875 নাম : এদ গিৰি পিতাৰ নাম: হেম গিৰি ঘৰ নং : ২৮৩ বয়স : 35 লিঙ্গ : পুৰুষ	DYB0013282 ফটো উপলব্ধ	876 নাম : শিব গিৰি গিৰি পিতাৰ নাম: হেম গিৰি ঘৰ নং : ২৮৩ বয়স : 31 লিঙ্গ : পুৰুষ	DYB0013283 ফটো উপলব্ধ
877 নাম : খিমি গিৰি পিতাৰ নাম: ধান ৰাজ গিৰি ঘৰ নং : 312 বয়স : 34 লিঙ্গ : পুৰুষ	DYB0013284 ফটো উপলব্ধ	878 নাম : সুভাষ গিৰি পিতাৰ নাম: ধনৰাজ গিৰি ঘৰ নং : 312 বয়স : 32 লিঙ্গ : পুৰুষ	DYB0013285 ফটো উপলব্ধ	879 নাম : লিংবাট মাৰাক পিতাৰ নাম: গজেন মাৰাক ঘৰ নং : ৩২১ বয়স : 56 লিঙ্গ : পুৰুষ	DYB0013286 ফটো উপলব্ধ
880 নাম : গ্ৰেছমিন চাংমা পিতাৰ নাম: অজিত চাংমা ঘৰ নং : ৩২৯ বয়স : 32 লিঙ্গ : মহিলা	DYB0013287 ফটো উপলব্ধ	S 881 নাম : মাম্পী পাল স্বামীৰ নাম: অপস পাল ঘৰ নং : ৩৩১ বয়স : 30 লিঙ্গ : মহিলা	DYB0433151 ফটো উপলব্ধ	882 নাম : শান্তি মুণ্ডা স্বামীৰ নাম: বৃধুৰাম মুণ্ডা ঘৰ নং : ৩৩৯ বয়স : 37 লিঙ্গ : মহিলা	DYB0442905 ফটো উপলব্ধ
883 নাম : কাৰ্তিক কুৰ্মী পিতাৰ নাম: ভগীত কুৰ্মী ঘৰ নং : 344 বয়স : 26 লিঙ্গ : পুৰুষ	EMX0145243 ফটো উপলব্ধ	884 নাম : লালকাৰ চাহ পিতাৰ নাম: বিৰহ চাহ ঘৰ নং : ৩৫১ বয়স : 34 লিঙ্গ : পুৰুষ	DYB0125336 ফটো উপলব্ধ	885 নাম : বিজু নায়ক স্বামীৰ নাম: লালকাৰ চাহ ঘৰ নং : ৩৫১ বয়স : 31 লিঙ্গ : মহিলা	DYB0232850 ফটো উপলব্ধ
886 নাম : পিনৰি মাৰাক স্বামীৰ নাম: গিদি চাংমা ঘৰ নং : ৩৫৪ বয়স : 58 লিঙ্গ : মহিলা	DYB0013288 ফটো উপলব্ধ	887 নাম : ৰাজ দাস পিতাৰ নাম: জুৱেল চাংমা ঘৰ নং : ৩৫৪ বয়স : 38 লিঙ্গ : পুৰুষ	DYB0013289 ফটো উপলব্ধ	888 নাম : নিলমনি মাৰাক পিতাৰ নাম: ৰাজু চাংমা ঘৰ নং : ৩৫৪ বয়স : 36 লিঙ্গ : মহিলা	DYB0013290 ফটো উপলব্ধ
889 নাম : হাবিতচন মাৰাক পিতাৰ নাম: জুয়েল চাংমা ঘৰ নং : ৩৫৪ বয়স : 34 লিঙ্গ : পুৰুষ	DYB0013291 ফটো উপলব্ধ	890 নাম : মিলিকচন মাৰাক পিতাৰ নাম: জুৱেল চাংমা ঘৰ নং : ৩৫৪ বয়স : 32 লিঙ্গ : পুৰুষ	DYB0013292 ফটো উপলব্ধ	891 নাম : পখিলা মাৰাক স্বামীৰ নাম: হাবিতচন মাৰাক ঘৰ নং : ৩৫৪ বয়স : 32 লিঙ্গ : মহিলা	DYB1377420 ফটো উপলব্ধ
892 নাম : মঞ্জিতা মাৰাক স্বামীৰ নাম: মিলিকচন মাৰাক ঘৰ নং : ৩৫৪ বয়স : 31 লিঙ্গ : মহিলা	DYB0013293 ফটো উপলব্ধ	893 নাম : মৰিনা মাৰাক পিতাৰ নাম: কলেন মাৰাক ঘৰ নং : ৩৫৮ বয়স : 34 লিঙ্গ : মহিলা	DYB0013294 ফটো উপলব্ধ	894 নাম : ফিবিল মাৰাক পিতাৰ নাম: হেম মামিন ঘৰ নং : ৩৬১ বয়স : 50 লিঙ্গ : পুৰুষ	DYB0013295 ফটো উপলব্ধ
895 নাম : ভক্ত বৰদলৈ পিতাৰ নাম: বুদ্ধ বৰদলৈ ঘৰ নং : ৩৬১ বয়স : 29 লিঙ্গ : পুৰুষ	DYB0127456 ফটো উপলব্ধ	896 নাম : এচমিন মাৰাক পিতাৰ নাম: ফিবিল মাৰাক ঘৰ নং : ৩৬১ বয়স : 27 লিঙ্গ : মহিলা	DYB0239772 ফটো উপলব্ধ	897 নাম : ৰিচা মাৰাক পিতাৰ নাম: কিংকং মাৰাক ঘৰ নং : ৩৬২ বয়স : 35 লিঙ্গ : মহিলা	DYB0013296 ফটো উপলব্ধ
898 নাম : ৰহলিছ চাংমা পিতাৰ নাম: হাহিৰাম মাৰাক ঘৰ নং : ৩৬৪ বয়স : 34 লিঙ্গ : মহিলা	DYB1879567 ফটো উপলব্ধ	899 নাম : অৰ্পিনা চাংমা পিতাৰ নাম: জাম্ফিনাথ চাংমা ঘৰ নং : ৩৭৪ বয়স : 31 লিঙ্গ : মহিলা	DYB0013297 ফটো উপলব্ধ	900 নাম : স্টাৰচন চাংমা পিতাৰ নাম: যাচাপিনাথ চাংমা ঘৰ নং : ৩৭৪ বয়স : 31 লিঙ্গ : পুৰুষ	DYB0013298 ফটো উপলব্ধ

901 নাম : নিপিন মমিন পিতাৰ নাম: বাইৰনচন চাংমা ঘৰ নং : ৩৭৯ বয়স : 32 লিঙ্গ : পুৰুষ	DYB1377555 ফটো উপলব্ধ	902 নাম : বেবিকা বাগদি মাৰাক স্বামীৰ নাম: বাজেশ মাৰাক ঘৰ নং : ৩৮৩ বয়স : 47 লিঙ্গ : মহিলা	DYB0013300 ফটো উপলব্ধ	903 নাম : ববীতা চাংমা স্বামীৰ নাম: বাইচন মমিন ঘৰ নং : ৩৮৩ বয়স : 32 লিঙ্গ : মহিলা	DYB0013301 ফটো উপলব্ধ
904 নাম : কেন মমিন স্বামীৰ নাম: ফিবিল মাৰাক ঘৰ নং : ৩৮৪ বয়স : 42 লিঙ্গ : মহিলা	DYB1377260 ফটো উপলব্ধ	905 নাম : মিলিকচন মাৰাক পিতাৰ নাম: ফিবিলচন মাৰাক ঘৰ নং : ৩৮৪ বয়স : 25 লিঙ্গ : পুৰুষ	DYB0501494 ফটো উপলব্ধ	906 নাম : দুৰ্লভ ইংতিপি স্বামীৰ নাম: কৰুনা কান্ত ঘৰ নং : ৩৮৯ বয়স : 70 লিঙ্গ : মহিলা	DYB0013572 ফটো উপলব্ধ
907 নাম : অনিমা ক্ৰুপি পিতাৰ নাম: কৰুনা কান্ত ঘৰ নং : ৩৮৯ বয়স : 42 লিঙ্গ : মহিলা	DYB0013577 ফটো উপলব্ধ	908 নাম : ভগীৰথ ক্ৰু পিতাৰ নাম: কৰুনা কান্ত ঘৰ নং : ৩৮৯ বয়স : 38 লিঙ্গ : পুৰুষ	DYB0013578 ফটো উপলব্ধ	909 নাম : অভিজিৎ ক্ৰু পিতাৰ নাম: কিৰন ক্ৰু ঘৰ নং : ৩৮৯ বয়স : 22 লিঙ্গ : পুৰুষ	DYB0657775 ফটো উপলব্ধ
910 নাম : নীলাক্ষী ক্ৰুপি পিতাৰ নাম: বিপুল ক্ৰু ঘৰ নং : ৩৮৯ বয়স : 22 লিঙ্গ : মহিলা	DYB0662163 ফটো উপলব্ধ	911 নাম : জিষ্ণু ক্ৰু পিতাৰ নাম: বিপুল ক্ৰু ঘৰ নং : ৩৮৯ বয়স : 19 লিঙ্গ : পুৰুষ	EMX0126615 ফটো উপলব্ধ	912 নাম : জিষ্ণু ক্ৰু পিতাৰ নাম: বিপুল ক্ৰু বিপুল ক্ৰু ঘৰ নং : 389 বয়স : 19 লিঙ্গ : পুৰুষ	EMX0131839 ফটো উপলব্ধ
913 নাম : দুদল বড়ো পিতাৰ নাম: ঘনকান্ত বড়ো ঘৰ নং : ৩৮৯ক বয়স : 29 লিঙ্গ : পুৰুষ	DYB0130807 ফটো উপলব্ধ	914 নাম : ইৰাণি বসুমতাৰী স্বামীৰ নাম: সূৰ্য্য বসুমতাৰী ঘৰ নং : ৩৯০ বয়স : 33 লিঙ্গ : মহিলা	DYB0131946 ফটো উপলব্ধ	915 নাম : পল্লৱী দাস পিতাৰ নাম: সীমান্ত দাস ঘৰ নং : ৩৯১ বয়স : 32 লিঙ্গ : মহিলা	DYB0013302 ফটো উপলব্ধ
916 নাম : পদ্মীনি দেৱী পিতাৰ নাম: মানিক নাথ ঘৰ নং : ৩৯১ বয়স : 25 লিঙ্গ : মহিলা	DYB0499475 ফটো উপলব্ধ	917 নাম : পল্লৱী দেৱী পিতাৰ নাম: মানিক নাথ ঘৰ নং : ৩৯১ বয়স : 24 লিঙ্গ : মহিলা	DYB0499285 ফটো উপলব্ধ	918 নাম : পূৰ্বী দেৱী পিতাৰ নাম: মানিক নাথ ঘৰ নং : 391 বয়স : 21 লিঙ্গ : মহিলা	EMX0097857 ফটো উপলব্ধ
919 নাম : মানিক নাথ পিতাৰ নাম: বাৰিন্দ্র নাথ ঘৰ নং : ৩৯১ক বয়স : 55 লিঙ্গ : পুৰুষ	DYB1369922 ফটো উপলব্ধ	920 নাম : সুকৃতি দেৱী স্বামীৰ নাম: মানিক নাথ ঘৰ নং : ৩৯১ক বয়স : 43 লিঙ্গ : মহিলা	DYB1369911 ফটো উপলব্ধ	921 নাম : সুনিতা মণ্ডল স্বামীৰ নাম: কালয়ান সিং ঘৰ নং : 479 বয়স : 29 লিঙ্গ : মহিলা	DYB0546465 ফটো উপলব্ধ
922 নাম : অৰ্চনা বৰদলৈ স্বামীৰ নাম: অৰূপ বৰদলৈ ঘৰ নং : ৫৬২ বয়স : 26 লিঙ্গ : মহিলা	DYB0441113 ফটো উপলব্ধ	923 নাম : অৰূপ বৰদলৈ পিতাৰ নাম: লিলাধৰ বৰদলৈ ঘৰ নং : ৫৬২ বয়স : 30 লিঙ্গ : পুৰুষ	DYB0147066 ফটো উপলব্ধ	# 924 নাম : দেবেন বৰদলৈ পিতাৰ নাম: আন্তৰ বৰদলৈ ঘৰ নং : 53 ক বয়স : 65 লিঙ্গ : পুৰুষ	DYB1879750 ফটো উপলব্ধ

925	DYB0657734	ফটো উপলব্ধ
নাম : মানসিং হাঙ্গু পিতাৰ নাম: গান্ধী হাঙ্গু ঘৰ নং : ০০ বয়স : 35 লিঙ্গ : পুৰুষ		

926	DYB0541953	ফটো উপলব্ধ
নাম : বশিমা বেখা তিৱাৰী পিতাৰ নাম: যোগেশ মনি তিৱাৰী ঘৰ নং : 05 বয়স : 26 লিঙ্গ : মহিলা		

S 927	DYB0293027	ফটো উপলব্ধ
নাম : নবনিতা নাথ পিতাৰ নাম: মৃত দেৱী ৰঞ্জন নাথ ঘৰ নং : ১৮ বয়স : 30 লিঙ্গ : মহিলা		

928	DYB0384156	ফটো উপলব্ধ
নাম : ধৰ্মকান্ত নাথ পিতাৰ নাম: মৃত ভৱকান্ত নাথ ঘৰ নং : ৫৬ ক বয়স : 64 লিঙ্গ : পুৰুষ		

929	DYB0384198	ফটো উপলব্ধ
নাম : পদ্মাৱতী দেৱী পিতাৰ নাম: ধৰ্মকান্ত নাথ ঘৰ নং : ৫৬ ক বয়স : 63 লিঙ্গ : মহিলা		

930	DYB0359547	ফটো উপলব্ধ
নাম : বিনা যাদৱ স্বামীৰ নাম: সন্তোষ যাদৱ ঘৰ নং : ১৭৮ বয়স : 32 লিঙ্গ : মহিলা		

931	DYB0471789	ফটো উপলব্ধ
নাম : আলফ্ৰিদ মাৰাক পিতাৰ নাম: চিমিয়ন মাৰাক ঘৰ নং : ২৪৭ বয়স : 26 লিঙ্গ : পুৰুষ		

932	1	EMX0191171
নাম : নিৰমায়া চেত্ৰী স্বামীৰ নাম : নববাহাদুৰ চেত্ৰী ঘৰ নং : 85 বয়স : 23 লিঙ্গ : মহিলা		
ফটো উপলব্ধ		

933	1	EMX0193094
নাম : প্ৰীতিস্মিতা শইকীয়া পিতাৰ নাম : মাঘী ৰাম শইকীয়া ঘৰ নং : 39 বয়স : 26 লিঙ্গ : মহিলা		
ফটো উপলব্ধ		

934	1	EMX0225599
নাম : মনোৰঞ্জন পাল পিতাৰ নাম : ৰাজেশ পাল ঘৰ নং : 4 বয়স : 21 লিঙ্গ : পুৰুষ		
ফটো উপলব্ধ		

935	1	EMX0225623
নাম : বিবীকা মমিন পিতাৰ নাম : বুলুল মমিন ঘৰ নং : 259 বয়স : 18 লিঙ্গ : মহিলা		
ফটো উপলব্ধ		

936	1	EMX0226548
নাম : সুৰিত কুমাৰ পাটৰ পিতাৰ নাম : সঞ্জয় পাটৰ ঘৰ নং : 98 বয়স : 19 লিঙ্গ : পুৰুষ		
ফটো উপলব্ধ		

937	1	EMX0226555
নাম : ৰাহুল ৰায় পিতাৰ নাম : বিশ্বনাথ ৰায় ঘৰ নং : 76 বয়স : 21 লিঙ্গ : পুৰুষ		
ফটো উপলব্ধ		

938	1	EMX0232124
নাম : প্ৰিয়া বৰদলৈ পিতাৰ নাম : ৰবিন বৰদলৈ ঘৰ নং : 151 বয়স : 18 লিঙ্গ : মহিলা		
ফটো উপলব্ধ		

939	1	EMX0232132
নাম : সিদ্ধাৰ্থ আমচং পিতাৰ নাম : হেমন্ত বৰদলৈ ঘৰ নং : 145 বয়স : 20 লিঙ্গ : পুৰুষ		
ফটো উপলব্ধ		

940	1	EMX0232173
নাম : চুনিয়া বৰদলৈ স্বামীৰ নাম : চৰক পাটৰ ঘৰ নং : 109 বয়স : 20 লিঙ্গ : মহিলা		
ফটো উপলব্ধ		

941	1	EMX0232157
নাম : মমতা বেগম পিতাৰ নাম : জামাল উদ্দিন আনচাৰী ঘৰ নং : 42 ক বয়স : 18 লিঙ্গ : মহিলা		
ফটো উপলব্ধ		

942	1	EMX0232165
নাম : দিপাঞ্জলী বৰদলৈ স্বামীৰ নাম : ভকচং বৰদলৈ ঘৰ নং : 105 বয়স : 21 লিঙ্গ : মহিলা		
ফটো উপলব্ধ		

943	1	EMX0234138
নাম : চয়নিকা বৰা পিতাৰ নাম : ভৰত বৰা ঘৰ নং : 56 বয়স : 20 লিঙ্গ : মহিলা		
ফটো উপলব্ধ		

944	1	EMX0234161
নাম : প্ৰাণকৃতা গোসাইত পিতাৰ নাম : বুলুল গোসাইত ঘৰ নং : 54 বয়স : 21 লিঙ্গ : মহিলা		
ফটো উপলব্ধ		

945	1	EMX0234500
নাম : জ্যোতিস্মিতা বৰা পিতাৰ নাম : দিলীপ বৰা ঘৰ নং : 22 বয়স : 19 লিঙ্গ : মহিলা		
ফটো উপলব্ধ		

946	1	EMX0234724
নাম : মনিষা বৰদলৈ পিতাৰ নাম : ৰজত বৰদলৈ ঘৰ নং : 155 বয়স : 19 লিঙ্গ : মহিলা		
ফটো উপলব্ধ		

947	1	EMX0234732
নাম : লিকেদ্র বৰদলৈ পিতাৰ নাম : অভিজিৎ বৰদলৈ ঘৰ নং : 125 বয়স : 20 লিঙ্গ : পুৰুষ		
ফটো উপলব্ধ		

948	1	EMX0234757
নাম : পাহী ঠাকুৰীয়া পিতাৰ নাম : হিৰেন ঠাকুৰীয়া ঘৰ নং : 392 বয়স : 18 লিঙ্গ : মহিলা		
ফটো উপলব্ধ		

949	1	EMX0235804
নাম : কৰন বৰুৱা পিতাৰ নাম : শৰৎ বৰুৱা ঘৰ নং : 153 বয়স : 19 লিঙ্গ : পুৰুষ		
ফটো উপলব্ধ		

950	1	EMX0236521
নাম : ইকমনি দাস স্বামীৰ নাম : ৰাজেশ গোৱালা ঘৰ নং : 77 বয়স : 29 লিঙ্গ : মহিলা		
ফটো উপলব্ধ		

951	1	EMX0236695
নাম : জৰি দেউৰী স্বামীৰ নাম : বাবুল দেউৰী ঘৰ নং : 137 বয়স : 33 লিঙ্গ : মহিলা		
ফটো উপলব্ধ		

952	1	EMX0237156
নাম : ৰীশা কঠপী মাতৃৰ নাম : মনিকা তেৰনপী ঘৰ নং : 158 বয়স : 25 লিঙ্গ : মহিলা		
ফটো উপলব্ধ		

953	1	EMX0237727
নাম : নিশা কুমাৰী যাদৱ স্বামীৰ নাম : মনোজ কুমাৰ যাদৱ ঘৰ নং : 12 বয়স : 23 লিঙ্গ : মহিলা		
ফটো উপলব্ধ		

954	1	EMX0238477
নাম : কুমদ নাথ পিতাৰ নাম : যজ্ঞ ৰাম নাথ ঘৰ নং : 56 ক বয়স : 43 লিঙ্গ : পুৰুষ		
ফটো উপলব্ধ		

955	1	EMX0238717
নাম : পিংকী পাণ্ডে স্বামীৰ নাম : পিংকু পাণ্ডে ঘৰ নং : 37 বয়স : 35 লিঙ্গ : মহিলা		
ফটো উপলব্ধ		

956	1	EMX0238832
নাম : সুৰগা কাকতি অন্যান্য : আল্পনা কাকতি ঘৰ নং : 20 বয়স : 58 লিঙ্গ : মহিলা		
ফটো উপলব্ধ		

957	1	EMX0238840
নাম : অতুল চন্দ্ৰ কাকতি অন্যান্য : আল্পনা কাকতি ঘৰ নং : 20 বয়স : 65 লিঙ্গ : পুৰুষ		
ফটো উপলব্ধ		

958	1	EMX0239038
নাম : হিৰেন চন্দ্ৰ ঠাকুৰীয়া পিতাৰ নাম : যোগেন চন্দ্ৰ ঠাকুৰীয়া ঘৰ নং : 392 বয়স : 51 লিঙ্গ : পুৰুষ		
ফটো উপলব্ধ		

959	1	EMX0239111
নাম : ৰঞ্জমনি ডেকাৰজা ঠাকুৰীয়া স্বামীৰ নাম : হিৰেন চন্দ্ৰ ঠাকুৰীয়া ঘৰ নং : 392 বয়স : 52 লিঙ্গ : মহিলা		
ফটো উপলব্ধ		

960	1	EMX0239327
নাম : দিপালী বৰদলৈ স্বামীৰ নাম : হৰলা বৰদলৈ ঘৰ নং : 139 বয়স : 26 লিঙ্গ : মহিলা		
ফটো উপলব্ধ		

961	1	DYB0013306
নাম : অৰ্জুন গোৱালা পিতাৰ নাম : হংসৰাজ গোৱালা ঘৰ নং : 77 বয়স : 34 লিঙ্গ : পুৰুষ		
ফটো উপলব্ধ		

962 1 LRP6936396 নাম : কুমুদ নাথ পিতাৰ নাম : যজ্ঞৰাম নাথ ঘৰ নং : 56ক বয়স : 43 লিঙ্গ : পুৰুষ ফটো উপলব্ধ	963 1 EMX0038885 নাম : চুমী কোঁৱৰ স্বামীৰ নাম : অজুন গোৱালা ঘৰ নং : 77 বয়স : 30 লিঙ্গ : মহিলা ফটো উপলব্ধ	964 1 EMX0066811 নাম : ববিতা যাদব স্বামীৰ নাম : যোগেশ গোৱালা ঘৰ নং : 77 বয়স : 27 লিঙ্গ : মহিলা ফটো উপলব্ধ
965 1 LRP0239533 নাম : গীতুমনি দেৱী স্বামীৰ নাম : কুমুদ নাথ ঘৰ নং : 56ক বয়স : 37 লিঙ্গ : মহিলা ফটো উপলব্ধ	966 1 EMX0239582 নাম : কৌশিক কুঃ তেৰাং মাতৃৰ নাম : অৰুণ তেৰন ঘৰ নং : 53 বয়স : 19 লিঙ্গ : পুৰুষ ফটো উপলব্ধ	967 1 EMX0240572 নাম : ৰুমী ক্ৰপী পিতাৰ নাম : লক্ষীৰাম ক্ৰ ঘৰ নং : 65 বয়স : 18 লিঙ্গ : মহিলা ফটো উপলব্ধ
968 1 EMX0240630 নাম : নীল কুমাৰ শৰ্মা পিতাৰ নাম : ৰামু শৰ্মা ঘৰ নং : 215 বয়স : 18 লিঙ্গ : পুৰুষ ফটো উপলব্ধ	969 1 EMX0240614 নাম : প্ৰজিত শইকীয়া পিতাৰ নাম : পদৰাম শইকীয়া ঘৰ নং : 191 বয়স : 20 লিঙ্গ : পুৰুষ ফটো উপলব্ধ	970 1 EMX0240846 নাম : ৱাইচং ক্ৰ পিতাৰ নাম : লক্ষীৰাম ক্ৰ ঘৰ নং : 65 বয়স : 20 লিঙ্গ : পুৰুষ ফটো উপলব্ধ

ভোটাৰৰ সাৰাংশ							
A) ভোটাৰৰ সংখ্যা							
		তালিকাৰ প্ৰকাৰ	তালিকাৰ চিনাক্তকৰণ	ভোটাৰৰ সংখ্যা			
				পুৰুষ	মহিলা	৩য় লিঙ্গ	মুঠ
I	মূল তালিকা	মূল তালিকা	বিশেষ সংশোধন, 2026 চনৰ পূৰ্বৰ 2025 চনৰ মূল তালিকাৰ লগত থকা সংযোজন সমূহ একত্ৰিতকৰন কৰা তালিকা।	458	473	0	931
II	যোগ তালিকা	পৰিপূৰক 1	বিশেষ সংক্ষিপ্ত সংশোধন, 2026	15	24	0	39
III	বিয়োজন তালিকা	পৰিপূৰক 1	বিশেষ সংক্ষিপ্ত সংশোধন, 2026	1	10	0	11
IV	লিংগ ক্ষেত্ৰত পৰিবৰ্তনৰ বাবে পাৰ্থক্য			0	0	0	0
এই সংশোধনৰ পিছত ভোটাৰ তালিকাত ভোটাৰৰ মুঠ সংখ্যা (I+II-III+IV)				472	487	0	959
B) শুধৰনীৰ সংখ্যা							
তালিকাৰ প্ৰকাৰ	তালিকাৰ চিনাক্তকৰণ		শুধৰনীৰ সংখ্যা				
পৰিপূৰক 1	বিশেষ সংক্ষিপ্ত সংশোধন, 2026		11				

নিৰ্বাচক পঞ্জীয়ন বিষয়াৰ স্বাক্ষৰ

E-মৃত, S-স্থানান্তৰিত/ বাসস্থান পৰিবৰ্তন, R-প্ৰতিলিপি, M-নিখোজ, Q-অযোগ্য