

ভোটাৰ তালিকা 2026 S03 অসম

বিধানসভা সমষ্টিৰ নম্বৰ, নাম আৰু সংৰক্ষণৰ স্থিতি : 59 - বঢ়হমপুৰ (সাধাৰণ)		খণ্ড নং : 154																			
এই বিধানসভা সমষ্টিত কোন সংসদীয় সমষ্টিৰ অন্তৰ্গত তাৰ নম্বৰ, নাম আৰু সংৰক্ষণ স্থিতি : 10 - কাজিৰঙা (সাধাৰণ)																					
1. সংশোধনৰ বিৱৰণ																					
সংশোধনৰ বছৰ	2026	তালিকাৰ চিনাক্তকৰণ																			
ভিত্তি তাৰিখ	01-01-2026	বিশেষ সংশোধন, 2026 চনৰ পূৰ্বৰ 2025 চনৰ মূল তালিকাৰ লগত থকা সংযোজন সমূহ একত্ৰিতকৰণ কৰা তালিকা।																			
সংশোধনৰ প্ৰকাৰ	বিশেষ সংশোধন 2026																				
প্ৰকাশনৰ তাৰিখ	10-02-2026																				
2. খণ্ড আৰু ভোটগ্ৰহন কেন্দ্ৰৰ বিৱৰণ																					
খণ্ডৰ অন্তৰ্গত এলেকা সমূহৰ নম্বৰ আৰু নাম																					
1-লুং পুং	<table border="1" style="width: 100%; border-collapse: collapse;"> <tr> <td>মূল চহৰ/গাওঁ</td> <td>: নামবৰ</td> </tr> <tr> <td>ৱাৰ্ড নং</td> <td>:</td> </tr> <tr> <td>ডাকঘৰ</td> <td>: কঠিয়াতলি অংশ</td> </tr> <tr> <td>পুলিচ থানা</td> <td>: কামপুৰ অংশ ১</td> </tr> <tr> <td>ব্লক</td> <td>: কঠিয়াতলী (অংশ-১)</td> </tr> <tr> <td>ৰাজহ চক্ৰ</td> <td>: কামপুৰ</td> </tr> <tr> <td>জিলা</td> <td>: নগাঁও</td> </tr> <tr> <td>পিনকোড</td> <td>: 782427</td> </tr> </table>					মূল চহৰ/গাওঁ	: নামবৰ	ৱাৰ্ড নং	:	ডাকঘৰ	: কঠিয়াতলি অংশ	পুলিচ থানা	: কামপুৰ অংশ ১	ব্লক	: কঠিয়াতলী (অংশ-১)	ৰাজহ চক্ৰ	: কামপুৰ	জিলা	: নগাঁও	পিনকোড	: 782427
মূল চহৰ/গাওঁ	: নামবৰ																				
ৱাৰ্ড নং	:																				
ডাকঘৰ	: কঠিয়াতলি অংশ																				
পুলিচ থানা	: কামপুৰ অংশ ১																				
ব্লক	: কঠিয়াতলী (অংশ-১)																				
ৰাজহ চক্ৰ	: কামপুৰ																				
জিলা	: নগাঁও																				
পিনকোড	: 782427																				
3. ভোটগ্ৰহন কেন্দ্ৰৰ বিৱৰণ																					
ভোটগ্ৰহন কেন্দ্ৰৰ নম্বৰ আৰু নাম :		ভোটগ্ৰহন কেন্দ্ৰৰ প্ৰকাৰ (পুৰুষ/মহিলা/সাধাৰণ)		সাধাৰণ																	
154 - নামবৰ লালুং গাওঁ এল.পি.স্কুল (দক্ষিণ খণ্ড)		খণ্ডৰ অন্তৰ্গত সহায়ক ভোটগ্ৰহন কেন্দ্ৰৰ সংখ্যা :		0																	
ভোটগ্ৰহন কেন্দ্ৰৰ ঠিকনা :																					
নামবৰ লালুং গাওঁ এল.পি.স্কুল, কোঠা নং ৪, নামবৰ, নগাঁও, অসম																					
4. ভোটাৰৰ সংখ্যা																					
আৰম্ভনি ক্ৰমিক নং	শেষ ক্ৰমিক নং	মুঠ ভোটাৰ																			
		পুৰুষ	মহিলা	৩য় লিঙ্গ	মুঠ																
1	939	447	446	0	893																

নিৰ্বাচক পঞ্জীয়ন বিষয়াৰ স্বাক্ষৰ

Nazri Naksha



Google Map View

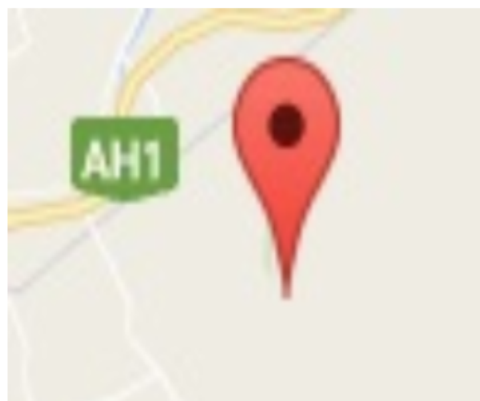

Polling Station Building Front View



ভোটগ্ৰহন কেন্দ্ৰৰ সন্মুখৰ দৃশ্য



Cad View

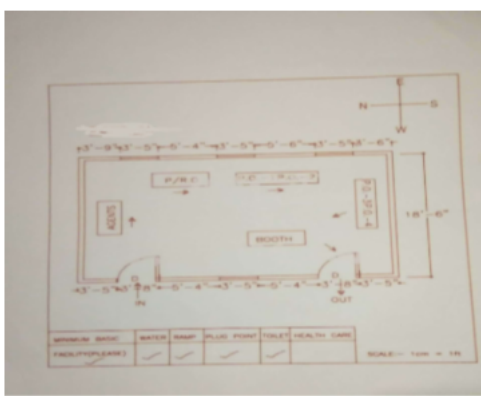

Key MAP View

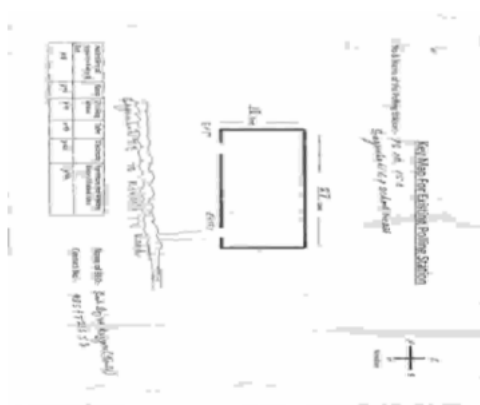

1 নাম : সৰস্বতী চাঁও স্বামীৰ নাম: চিকন্দৰ চাঁও ঘৰ নং : ১০ বয়স : 70 লিঙ্গ : মহিলা	DYB1365011 ফটো উপলব্ধ	2 নাম : বিন্দু কালোৱাৰ পিতাৰ নাম: চিকন্দৰ চাঁও ঘৰ নং : ১০ বয়স : 33 লিঙ্গ : পুৰুষ	DYB0013196 ফটো উপলব্ধ	E 3 নাম : হেৰতী কালোৱাৰ পিতাৰ নাম: চিকন্দৰ চাঁও ঘৰ নং : ১০ বয়স : 33 লিঙ্গ : মহিলা	DYB0013197 ফটো উপলব্ধ
4 নাম : মোহন কালোৱাৰ পিতাৰ নাম: চিকন্দৰ কালোৱাৰ ঘৰ নং : ১০ বয়স : 29 লিঙ্গ : পুৰুষ	DYB0001529 ফটো উপলব্ধ	5 নাম : পাপু চাহ মাতৃৰ নাম: মিৰা চাহ ঘৰ নং : ১৬১ বয়স : 29 লিঙ্গ : পুৰুষ	DYB0008698 ফটো উপলব্ধ	6 নাম : জিতুলু প্ৰতিম ৰাজ পিতাৰ নাম: পুণিৰাম নাথ ঘৰ নং : ৩৩ বয়স : 29 লিঙ্গ : পুৰুষ	DYB0120949 ফটো উপলব্ধ
7 নাম : বাবুৰাম চেত্ৰী পিতাৰ নাম: লালবাহাদুৰ চেত্ৰী ঘৰ নং : ৩৬ বয়স : 37 লিঙ্গ : পুৰুষ	DYB1880268 ফটো উপলব্ধ	8 নাম : নিৰ্মলা দেবী পিতাৰ নাম: উমপ্ৰকাশ শৰ্মা ঘৰ নং : ৪১ বয়স : 30 লিঙ্গ : মহিলা	DYB0134387 ফটো উপলব্ধ	9 নাম : ধনকুমাৰী দেৱী পিতাৰ নাম: উম প্ৰকাশ শৰ্মা ঘৰ নং : ৪১ বয়স : 29 লিঙ্গ : মহিলা	DYB0134445 ফটো উপলব্ধ
E 10 নাম : দিনা নাথ গোৱালা পিতাৰ নাম: মৃত ৰাম লক্ষন গোৱালা ঘৰ নং : ৭৭ বয়স : 47 লিঙ্গ : পুৰুষ	DYB0502088 ফটো উপলব্ধ	11 নাম : প্ৰনৱ বৰা পিতাৰ নাম: মৃত মহেন্দ্ৰ বৰা ঘৰ নং : ৭৭ বয়স : 43 লিঙ্গ : পুৰুষ	DYB0244343 ফটো উপলব্ধ	E 12 নাম : লিলা গোৱালা স্বামীৰ নাম: দিনানাথ গোৱালা ঘৰ নং : ৭৭ বয়স : 43 লিঙ্গ : মহিলা	DYB0502104 ফটো উপলব্ধ
13 নাম : সৰস্বতী গোৱালা পিতাৰ নাম: বনসৰাজ গোৱালা ঘৰ নং : ৭৭ বয়স : 42 লিঙ্গ : মহিলা	DYB0013305 ফটো উপলব্ধ	14 নাম : যোগেশ গোৱালা পিতাৰ নাম: হংসৰাজ গোৱালা ঘৰ নং : ৭৭ বয়স : 38 লিঙ্গ : পুৰুষ	DYB1880155 ফটো উপলব্ধ	S 15 নাম : অৰ্জুন গোৱালা পিতাৰ নাম: হংসৰাজ গোৱালা ঘৰ নং : ৭৭ বয়স : 34 লিঙ্গ : পুৰুষ	DYB0013306 ফটো উপলব্ধ
S 16 নাম : বৰিতা যাদৱ স্বামীৰ নাম: যোগেশ গোৱালা ঘৰ নং : ৭৭ বয়স : 27 লিঙ্গ : মহিলা	EMX0066811 ফটো উপলব্ধ	17 নাম : সীমা বৰা স্বামীৰ নাম: ৰঞ্জিত বৰা ঘৰ নং : ৭৭ বয়স : 47 লিঙ্গ : মহিলা	DYB4763983 ফটো উপলব্ধ	18 নাম : বিমলা নায়ক স্বামীৰ নাম: উদ্ধৱ নায়ক ঘৰ নং : ১৪৪ বয়স : 69 লিঙ্গ : মহিলা	DYB0353698 ফটো উপলব্ধ
19 নাম : মিৰা ছাহা স্বামীৰ নাম: বিশ্বনাথ ছাহা ঘৰ নং : ১৬১ বয়স : 65 লিঙ্গ : মহিলা	DYB1369944 ফটো উপলব্ধ	20 নাম : ৰমা কান্ত শৰ্মা পিতাৰ নাম: থাণেশ্বৰ শৰ্মা ঘৰ নং : ১৬১ ক বয়স : 71 লিঙ্গ : পুৰুষ	DYB0660134 ফটো উপলব্ধ	21 নাম : ৰুলী শৰ্মা স্বামীৰ নাম: ৰমা কান্ত শৰ্মা ঘৰ নং : ১৬১ ক বয়স : 61 লিঙ্গ : মহিলা	DYB0660993 ফটো উপলব্ধ
22 নাম : দীপজ্যোতি ভৰদ্বাজ পিতাৰ নাম: ৰমা কান্ত শৰ্মা ঘৰ নং : ১৬১ ক বয়স : 35 লিঙ্গ : পুৰুষ	DYB0662205 ফটো উপলব্ধ	23 নাম : নেত্ৰ পল্লৱ পিতাৰ নাম: ৰমা কান্ত শৰ্মা ঘৰ নং : ১৬১ ক বয়স : 30 লিঙ্গ : পুৰুষ	DYB0660092 ফটো উপলব্ধ	24 নাম : শুভাংকুৰ ভৰদ্বাজ পিতাৰ নাম: ৰমা কান্ত শৰ্মা ঘৰ নং : ১৬১ ক বয়স : 25 লিঙ্গ : পুৰুষ	DYB0660209 ফটো উপলব্ধ
E 25 নাম : প্ৰদীপ হাজৰিকা পিতাৰ নাম: চন্দ্ৰ হাজৰিকা ঘৰ নং : ১৬২ বয়স : 73 লিঙ্গ : পুৰুষ	DYB1369966 ফটো উপলব্ধ	E 26 নাম : বিতুল হাজৰিকা পিতাৰ নাম: প্ৰদীপ হাজৰিকা ঘৰ নং : ১৬২ বয়স : 38 লিঙ্গ : পুৰুষ	DYB1369988 ফটো উপলব্ধ	27 নাম : পান্নালাল পুৰকায়স্থ পিতাৰ নাম: সখীৰ পুৰকায়স্থ ঘৰ নং : 162ক বয়স : 63 লিঙ্গ : পুৰুষ	EMX0107144 ফটো উপলব্ধ
28 নাম : ৰঞ্জু বানী দাস স্বামীৰ নাম: পান্নালাল পুৰকায়স্থ ঘৰ নং : 162ক বয়স : 61 লিঙ্গ : মহিলা	EMX0107094 ফটো উপলব্ধ	29 নাম : বিদুভয়ন চৰকাৰ পিতাৰ নাম: বিৰেন চৰকাৰ ঘৰ নং : ১৬৫ বয়স : 55 লিঙ্গ : পুৰুষ	DYB1370087 ফটো উপলব্ধ	E 30 নাম : ৰীতা চৰকাৰ স্বামীৰ নাম: বিদু চৰকাৰ ঘৰ নং : ১৬৫ বয়স : 50 লিঙ্গ : মহিলা	DYB1370098 ফটো উপলব্ধ

31 নাম : সুব্রত চৰকাৰ পিতাৰ নাম: বিৰেন চৰকাৰ ঘৰ নং : ১৬৫ বয়স : 48 লিঙ্গ : পুৰুষ	DYB1370101 ফটো উপলব্ধ	32 নাম : বানী চৰকাৰ স্বামীৰ নাম: সুব্রত চৰকাৰ ঘৰ নং : ১৬৫ বয়স : 45 লিঙ্গ : মহিলা	DYB1370112 ফটো উপলব্ধ	33 নাম : ৰাজিব চৰকাৰ পিতাৰ নাম: বিৰেন চৰকাৰ ঘৰ নং : ১৬৫ বয়স : 45 লিঙ্গ : পুৰুষ	DYB1370123 ফটো উপলব্ধ
34 নাম : জুলী চৰকাৰ স্বামীৰ নাম: ৰাজীব চৰকাৰ ঘৰ নং : ১৬৫ বয়স : 41 লিঙ্গ : মহিলা	DYB1370134 ফটো উপলব্ধ	35 নাম : সঞ্জিব চৰকাৰ পিতাৰ নাম: বিৰেন চৰকাৰ ঘৰ নং : ১৬৫ বয়স : 40 লিঙ্গ : পুৰুষ	DYB1370145 ফটো উপলব্ধ	36 নাম : জয়া চৰকাৰ স্বামীৰ নাম: সঞ্জীব চৰকাৰ ঘৰ নং : ১৬৫ বয়স : 40 লিঙ্গ : মহিলা	DYB1370156 ফটো উপলব্ধ
37 নাম : সুনিতা চৰকাৰ পিতাৰ নাম: ৰাজিব চৰকাৰ ঘৰ নং : 165 বয়স : 20 লিঙ্গ : মহিলা	EMX0002527 ফটো উপলব্ধ	38 নাম : নৱ প্ৰসাদ হাজৰীকা পিতাৰ নাম: ললিত হাজৰীকা ঘৰ নং : ১৬৭ বয়স : 66 লিঙ্গ : পুৰুষ	DYB1370189 ফটো উপলব্ধ	39 নাম : তৰামাই হাজৰীকা স্বামীৰ নাম: নৱ প্ৰসাদ হাজৰীকা ঘৰ নং : ১৬৭ বয়স : 53 লিঙ্গ : মহিলা	DYB1370190 ফটো উপলব্ধ
40 নাম : তৃষ্ণা হাজৰীকা পিতাৰ নাম: নৱ হাজৰীকা ঘৰ নং : ১৬৭ বয়স : 34 লিঙ্গ : পুৰুষ	DYB1370203 ফটো উপলব্ধ	41 নাম : মুগাক্ষী হাজৰীকা পিতাৰ নাম: নৱ প্ৰসাদ হাজৰীকা ঘৰ নং : 167 বয়স : 25 লিঙ্গ : মহিলা	EMX0111286 ফটো উপলব্ধ	42 নাম : কৃষ্ণ দত্ত পিতাৰ নাম: মনমোহন দত্ত ঘৰ নং : ১৬৮ বয়স : 55 লিঙ্গ : পুৰুষ	DYB1370214 ফটো উপলব্ধ
43 নাম : মিথু দত্ত স্বামীৰ নাম: কৃষ্ণ দত্ত ঘৰ নং : ১৬৮ বয়স : 50 লিঙ্গ : মহিলা	DYB1370225 ফটো উপলব্ধ	44 নাম : বিকি দত্ত পিতাৰ নাম: কৃষ্ণ দত্ত ঘৰ নং : 168 বয়স : 21 লিঙ্গ : পুৰুষ	EMX0051755 ফটো উপলব্ধ	45 নাম : মালতী পাল স্বামীৰ নাম: নগেন পাল ঘৰ নং : ১৬৯ বয়স : 75 লিঙ্গ : মহিলা	DYB1370247 ফটো উপলব্ধ
46 নাম : চুমি পাল মাতৃৰ নাম: বাপি পাল ঘৰ নং : 169 বয়স : 39 লিঙ্গ : মহিলা	DYB4753208 ফটো উপলব্ধ	47 নাম : বাপি পাল পিতাৰ নাম: নগেন্দ্ৰ পাল ঘৰ নং : ১৬৯ বয়স : 38 লিঙ্গ : পুৰুষ	DYB1370270 ফটো উপলব্ধ	48 নাম : চুবল বিশ্বাস পিতাৰ নাম: হৰেন্দ্ৰ বিশ্বাস ঘৰ নং : ১৭০ বয়স : 70 লিঙ্গ : পুৰুষ	DYB1370281 ফটো উপলব্ধ
49 নাম : সযমা বিশ্বাস স্বামীৰ নাম: চুবল বিশ্বাস ঘৰ নং : ১৭০ বয়স : 60 লিঙ্গ : মহিলা	DYB1370292 ফটো উপলব্ধ	50 নাম : দিপক বিশ্বাস পিতাৰ নাম: সুবল বিশ্বাস ঘৰ নং : ১৭০ বয়স : 38 লিঙ্গ : পুৰুষ	DYB1370305 ফটো উপলব্ধ	51 নাম : কবিতা বৰদলৈ বিশ্বাস স্বামীৰ নাম: দিপক বিশ্বাস ঘৰ নং : ১৭০ বয়স : 32 লিঙ্গ : মহিলা	DYB0358598 ফটো উপলব্ধ
52 নাম : জতন বিশ্বাস পিতাৰ নাম: সুবল বিশ্বাস ঘৰ নং : ১৭০ বয়স : 30 লিঙ্গ : পুৰুষ	DYB0358606 ফটো উপলব্ধ	53 নাম : কল্পনা দেৱনাথ স্বামীৰ নাম: সোধাংশু দেৱনাথ ঘৰ নং : ১৭১ বয়স : 60 লিঙ্গ : মহিলা	DYB1370327 ফটো উপলব্ধ	54 নাম : সন্তোষ দেৱনাথ পিতাৰ নাম: সোধাংশু দেৱনাথ ঘৰ নং : ১৭১ বয়স : 43 লিঙ্গ : পুৰুষ	DYB1370338 ফটো উপলব্ধ
55 নাম : নমিতা দেৱনাথ পিতাৰ নাম: সোধাংশু দেৱনাথ ঘৰ নং : ১৭১ বয়স : 38 লিঙ্গ : মহিলা	DYB1370350 ফটো উপলব্ধ	56 নাম : সন্তু অধীকাৰি পিতাৰ নাম: টকো অধীকাৰি ঘৰ নং : ১৭২ বয়স : 54 লিঙ্গ : পুৰুষ	DYB1370361 ফটো উপলব্ধ	57 নাম : মালতী অধীকাৰি স্বামীৰ নাম: সন্তু অধীকাৰি ঘৰ নং : ১৭২ বয়স : 50 লিঙ্গ : মহিলা	DYB1370372 ফটো উপলব্ধ
58 নাম : পাপ অধিকাৰী পিতাৰ নাম: সন্তু অধিকাৰী ঘৰ নং : ১৭২ বয়স : 27 লিঙ্গ : পুৰুষ	DYB0358879 ফটো উপলব্ধ	59 নাম : তৰো দাস স্বামীৰ নাম: সুধীৰ দাস ঘৰ নং : ১৭৩ বয়স : 43 লিঙ্গ : মহিলা	DYB1370429 ফটো উপলব্ধ	60 নাম : সুধীৰ দাস পিতাৰ নাম: নৰেশ দাস ঘৰ নং : ১৭৩ বয়স : 42 লিঙ্গ : পুৰুষ	DYB1370394 ফটো উপলব্ধ

61 নাম : অধীৰ দাস পিতাৰ নাম: নৰেশ দাস ঘৰ নং : ১৭৩ বয়স : 40 লিঙ্গ : পুৰুষ	DYB1370407 ফটো উপলব্ধ	62 নাম : অৰ্পনা দাস স্বামীৰ নাম: অধীৰ দাস ঘৰ নং : ১৭৩ বয়স : 32 লিঙ্গ : মহিলা	DYB0359018 ফটো উপলব্ধ	E 63 নাম : বাম নাথ গোস্বামী পিতাৰ নাম: মৃত কেশৱ গোস্বামী ঘৰ নং : ১৭৪ বয়স : 77 লিঙ্গ : পুৰুষ	DYB1370441 ফটো উপলব্ধ
64 নাম : কৈশ্যল্যা যাদব স্বামীৰ নাম: কৈলাশ যাদব ঘৰ নং : ১৭৪ বয়স : 50 লিঙ্গ : মহিলা	DYB1370474 ফটো উপলব্ধ	65 নাম : ভৰত যাদব পিতাৰ নাম: বাম যাদব ঘৰ নং : ১৭৪ বয়স : 38 লিঙ্গ : পুৰুষ	DYB1370509 ফটো উপলব্ধ	66 নাম : সন্তোষ যাদব পিতাৰ নাম: কৈলাশ যাদব ঘৰ নং : ১৭৪ বয়স : 34 লিঙ্গ : পুৰুষ	DYB1370430 ফটো উপলব্ধ
67 নাম : বৃহত যাদব পিতাৰ নাম: কৈলাশ যাদব ঘৰ নং : ১৭৪ বয়স : 24 লিঙ্গ : পুৰুষ	EMX0067827 ফটো উপলব্ধ	68 নাম : অৰ্জুন মন্ডল পিতাৰ নাম: হৰেকৃষ্ণ মন্ডল ঘৰ নং : ১৭৫ বয়স : 50 লিঙ্গ : পুৰুষ	DYB1370510 ফটো উপলব্ধ	69 নাম : অৰ্চনা মন্ডল স্বামীৰ নাম: অৰ্জুন মন্ডল ঘৰ নং : ১৭৫ বয়স : 45 লিঙ্গ : মহিলা	DYB1370521 ফটো উপলব্ধ
70 নাম : অমত মণ্ডল পিতাৰ নাম: অৰ্জুন মণ্ডল ঘৰ নং : ১৭৫ বয়স : 34 লিঙ্গ : পুৰুষ	DYB1370532 ফটো উপলব্ধ	71 নাম : মমিতা মণ্ডল পিতাৰ নাম: অৰ্জুন মণ্ডল ঘৰ নং : 175 বয়স : 29 লিঙ্গ : মহিলা	DYB0546408 ফটো উপলব্ধ	E 72 নাম : বীনা বায় স্বামীৰ নাম: কেশৱ বায় ঘৰ নং : ১৭৬ বয়স : 42 লিঙ্গ : মহিলা	DYB1370554 ফটো উপলব্ধ
73 নাম : সন্ধ্যা দাস স্বামীৰ নাম: নাতিশ দাস ঘৰ নং : ১৭৭ বয়স : 60 লিঙ্গ : মহিলা	DYB1370576 ফটো উপলব্ধ	74 নাম : সঞ্জয় দাস পিতাৰ নাম: নাতিশ দাস ঘৰ নং : ১৭৭ বয়স : 29 লিঙ্গ : পুৰুষ	DYB0057349 ফটো উপলব্ধ	75 নাম : চেৰেকা পানিকা পিতাৰ নাম: ধীৰচাঁ পানিকা ঘৰ নং : ১৭৮ বয়স : 70 লিঙ্গ : পুৰুষ	DYB1370587 ফটো উপলব্ধ
76 নাম : পিংলা পানিকা স্বামীৰ নাম: চেৰেকা পানিকা ঘৰ নং : ১৭৮ বয়স : 65 লিঙ্গ : মহিলা	DYB1370598 ফটো উপলব্ধ	77 নাম : দেবদাস পানিকা পিতাৰ নাম: ধীৰচাঁ পানিকা ঘৰ নং : ১৭৮ বয়স : 40 লিঙ্গ : পুৰুষ	DYB1370601 ফটো উপলব্ধ	78 নাম : লক্ষ্মী পানিকা পিতাৰ নাম: চেৰেকা পানিকা ঘৰ নং : ১৭৮ বয়স : 27 লিঙ্গ : মহিলা	DYB0517250 ফটো উপলব্ধ
79 নাম : নুমালি বুৰা স্বামীৰ নাম: দিলিপ গোস্বামী ঘৰ নং : 179 বয়স : 63 লিঙ্গ : মহিলা	DYB4753059 ফটো উপলব্ধ	80 নাম : সুখবিন্দৰ সিং পিতাৰ নাম: প্ৰিতম সিং ঘৰ নং : 179 বয়স : 31 লিঙ্গ : পুৰুষ	EMX0095554 ফটো উপলব্ধ	81 নাম : সুনিতা লোহাৰ স্বামীৰ নাম: সুখবিন্দৰ সিং ঘৰ নং : 179 বয়স : 29 লিঙ্গ : মহিলা	EMX0095547 ফটো উপলব্ধ
82 নাম : বেবি সিং কলিতা পিতাৰ নাম: প্ৰীতম সিং ঘৰ নং : ১৭৯ বয়স : 27 লিঙ্গ : মহিলা	EMX0014779 ফটো উপলব্ধ	E 83 নাম : শৈলেন্দ্র পাৰল পিতাৰ নাম: নগেন পাৰল ঘৰ নং : ১৮০ বয়স : 53 লিঙ্গ : পুৰুষ	DYB1370667 ফটো উপলব্ধ	84 নাম : মনি পাৰল স্বামীৰ নাম: শৈলেন পাৰল ঘৰ নং : ১৮০ বয়স : 50 লিঙ্গ : মহিলা	DYB1370678 ফটো উপলব্ধ
85 নাম : যোগেন নাৰ্জাৰী পিতাৰ নাম: নেউলাই নাৰ্জাৰী ঘৰ নং : ১৮২ বয়স : 60 লিঙ্গ : পুৰুষ	DYB1370703 ফটো উপলব্ধ	86 নাম : আৰতী দে স্বামীৰ নাম: সাধন দে ঘৰ নং : ১৮৩ বয়স : 65 লিঙ্গ : মহিলা	DYB1370747 ফটো উপলব্ধ	87 নাম : দিপক নাথ পিতাৰ নাম: ধৰ্মেশ্বৰ নাথ ঘৰ নং : ১৮৩ বয়স : 45 লিঙ্গ : পুৰুষ	DYB0500231 ফটো উপলব্ধ
88 নাম : শিৱানী দে স্বামীৰ নাম: দিপক নাথ ঘৰ নং : ১৮৩ বয়স : 42 লিঙ্গ : মহিলা	DYB0502120 ফটো উপলব্ধ	89 নাম : ৰাখী ৰাণী দে পিতাৰ নাম: সাধন দে ঘৰ নং : ১৮৩ বয়স : 35 লিঙ্গ : মহিলা	DYB0061267 ফটো উপলব্ধ	90 নাম : ৰেখা দে পিতাৰ নাম: সাধন দে ঘৰ নং : ১৮৩ বয়স : 30 লিঙ্গ : মহিলা	DYB0061408 ফটো উপলব্ধ

91 নাম : মনু পানিকা পিতাৰ নাম : নানকোন পানিকা ঘৰ নং : 1৮৪ বয়স : 78 লিঙ্গ : পুৰুষ	DYB1370758 ফটো উপলব্ধ	92 নাম : নয়ন দাস পিতাৰ নাম : মৃত নানকুন পানিকা ঘৰ নং : 1৮৪ বয়স : 42 লিঙ্গ : পুৰুষ	DYB0515031 ফটো উপলব্ধ	93 নাম : সৰস্বতী পানিকা স্বামীৰ নাম : নয়ন দাস পানিকা ঘৰ নং : 1৮৪ বয়স : 39 লিঙ্গ : মহিলা	DYB0515114 ফটো উপলব্ধ
94 নাম : গনেশ পানাকা পিতাৰ নাম : মনো পানাকা ঘৰ নং : 1৮৪ বয়স : 34 লিঙ্গ : পুৰুষ	DYB0061606 ফটো উপলব্ধ	95 নাম : শংকৰ পানীক পিতাৰ নাম : মনু পানীক ঘৰ নং : 1৮৪ বয়স : 28 লিঙ্গ : পুৰুষ	DYB0061937 ফটো উপলব্ধ	96 নাম : জগীন্দ্র দেৱনাথ পিতাৰ নাম : মাথুৰ দেৱনাথ ঘৰ নং : 1৮৫ বয়স : 65 লিঙ্গ : মহিলা	DYB1370792 ফটো উপলব্ধ
97 নাম : হেম নাথ পিতাৰ নাম : গোলাপ নাথ ঘৰ নং : 1৮৬ বয়স : 68 লিঙ্গ : পুৰুষ	DYB1370805 ফটো উপলব্ধ	98 নাম : বিনু দেৱী স্বামীৰ নাম : হেম চন্দ্ৰ নাথ ঘৰ নং : 1৮৬ বয়স : 65 লিঙ্গ : মহিলা	DYB1370816 ফটো উপলব্ধ	99 নাম : ববিতা শৰ্মা পিতাৰ নাম : শৰত শৰ্মা ঘৰ নং : 1৮৮ বয়স : 38 লিঙ্গ : মহিলা	DYB1370872 ফটো উপলব্ধ
100 নাম : মঞ্জু বৰা স্বামীৰ নাম : যতীন বৰা ঘৰ নং : 1৯০ বয়স : 60 লিঙ্গ : মহিলা	DYB1370918 ফটো উপলব্ধ	101 নাম : প্ৰকাশ বৰা পিতাৰ নাম : যতীন বৰা ঘৰ নং : 1৯০ বয়স : 38 লিঙ্গ : পুৰুষ	DYB1370930 ফটো উপলব্ধ	102 নাম : পদৰাম শইকীয়া পিতাৰ নাম : কমলা কান্ত শইকীয়া ঘৰ নং : 1৯1 বয়স : 72 লিঙ্গ : পুৰুষ	DYB0241711 ফটো উপলব্ধ
103 নাম : গোলাপী শইকীয়া স্বামীৰ নাম : পদৰাম শইকীয়া ঘৰ নং : 1৯1 বয়স : 55 লিঙ্গ : মহিলা	DYB0222190 ফটো উপলব্ধ	104 নাম : স্নিগ্ধা শইকীয়া পিতাৰ নাম : পদৰাম শইকীয়া ঘৰ নং : 1৯1 বয়স : 28 লিঙ্গ : মহিলা	DYB0500025 ফটো উপলব্ধ	105 নাম : ৰূপা বৰা স্বামীৰ নাম : উমা বৰা ঘৰ নং : 1৯৪ বয়স : 70 লিঙ্গ : মহিলা	DYB1371024 ফটো উপলব্ধ
106 নাম : অৰ্চনা বৰা স্বামীৰ নাম : জিতু বৰা ঘৰ নং : 1৯৪ বয়স : 45 লিঙ্গ : মহিলা	DYB0362129 ফটো উপলব্ধ	107 নাম : ৰঞ্জিত বৰা পিতাৰ নাম : উমা বৰা ঘৰ নং : 1৯৪ বয়স : 42 লিঙ্গ : পুৰুষ	DYB1371046 ফটো উপলব্ধ	108 নাম : লাল ৰজক পিতাৰ নাম : ৰাম ৰজক ঘৰ নং : 1৯৫ বয়স : 65 লিঙ্গ : পুৰুষ	DYB1371057 ফটো উপলব্ধ
109 নাম : জয়া ৰজক পিতাৰ নাম : লালদেউ ৰজক ঘৰ নং : 195 বয়স : 20 লিঙ্গ : মহিলা	EMX0001347 ফটো উপলব্ধ	110 নাম : সূজী গৌড় স্বামীৰ নাম : বাবু গৌড় ঘৰ নং : 1৯৬ বয়স : 55 লিঙ্গ : মহিলা	DYB1371091 ফটো উপলব্ধ	111 নাম : মুনিয়া গৌড় পিতাৰ নাম : বাবু গৌড় ঘৰ নং : 1৯৬ বয়স : 40 লিঙ্গ : মহিলা	DYB1371104 ফটো উপলব্ধ
112 নাম : চুনিয়া গৌড় পিতাৰ নাম : বাবুলাল গৌড় ঘৰ নং : 1৯৬ বয়স : 31 লিঙ্গ : মহিলা	DYB0517508 ফটো উপলব্ধ	E 113 নাম : হৰিধন ৰায় পিতাৰ নাম : প্ৰসন্ন ৰায় ঘৰ নং : 1৯৭ বয়স : 85 লিঙ্গ : পুৰুষ	DYB1371126 ফটো উপলব্ধ	114 নাম : মিলন ৰায় স্বামীৰ নাম : হৰিধন ৰায় ঘৰ নং : 1৯৭ বয়স : 80 লিঙ্গ : মহিলা	DYB1371137 ফটো উপলব্ধ
115 নাম : জগদিশ ৰায় পিতাৰ নাম : হৰিধন ৰায় ঘৰ নং : 1৯৭ বয়স : 45 লিঙ্গ : পুৰুষ	DYB1371159 ফটো উপলব্ধ	116 নাম : পৰেশ ৰায় পিতাৰ নাম : হৰিধন ৰায় ঘৰ নং : 1৯৭ বয়স : 42 লিঙ্গ : পুৰুষ	DYB1371148 ফটো উপলব্ধ	117 নাম : সাবিত্ৰী পাচোৱান স্বামীৰ নাম : বাসুদেৱ পাচোৱান ঘৰ নং : 1৯৮ বয়স : 68 লিঙ্গ : মহিলা	DYB1371193 ফটো উপলব্ধ
118 নাম : গীতা পাচোৱান স্বামীৰ নাম : ৰাজ কুমাৰ পাচোৱান ঘৰ নং : 1৯৮ বয়স : 43 লিঙ্গ : মহিলা	EMX0008961 ফটো উপলব্ধ	S 119 নাম : গোপাল পাচোৱান পিতাৰ নাম : বাসুদেৱ পাচোৱান ঘৰ নং : 1৯৮ বয়স : 40 লিঙ্গ : পুৰুষ	DYB1371206 ফটো উপলব্ধ	120 নাম : মাধৱ পাচোৱান পিতাৰ নাম : বাসুদেৱ পাচোৱান ঘৰ নং : 1৯৮ বয়স : 38 লিঙ্গ : পুৰুষ	DYB1371171 ফটো উপলব্ধ

121 নাম : যাদৱ পাচোৱান পিতাৰ নাম: বাসুদেৱ পাচোৱান ঘৰ নং : ১৯৮ বয়স : 36 লিঙ্গ : পুৰুষ	DYB1371160 ফটো উপলব্ধ	122 নাম : ৰিতা পাচোৱান পিতাৰ নাম: বাসুদেৱ পাচোৱান ঘৰ নং : ১৯৮ বয়স : 29 লিঙ্গ : মহিলা	DYB0362459 ফটো উপলব্ধ	123 নাম : ৰাজেশ পাচোৱান পিতাৰ নাম: ৰাজ কুমাৰ পাচোৱান ঘৰ নং : ১৯৮ বয়স : 23 লিঙ্গ : পুৰুষ	EMX0008946 ফটো উপলব্ধ
124 নাম : বিপ্লৱ পাচোৱান পিতাৰ নাম: ৰাজ কুমাৰ পাচোৱান ঘৰ নং : ১৯৮ক বয়স : 21 লিঙ্গ : পুৰুষ	EMX0013490 ফটো উপলব্ধ	125 নাম : যোগমায়া সূত্ৰধৰ স্বামীৰ নাম: বাদল সূত্ৰধৰ ঘৰ নং : ১৯৯ বয়স : 61 লিঙ্গ : মহিলা	DYB1371228 ফটো উপলব্ধ	126 নাম : ৰঞ্জিত নাথ পিতাৰ নাম: পুলেশ চন্দ্ৰ নাথ ঘৰ নং : ২০০ বয়স : 59 লিঙ্গ : পুৰুষ	DYB1371239 ফটো উপলব্ধ
127 নাম : মনমোহন নাথ পিতাৰ নাম: কনেশ্বৰ নাথ ঘৰ নং : ২০০ বয়স : 57 লিঙ্গ : পুৰুষ	DYB0502112 ফটো উপলব্ধ	128 নাম : আৰতি দেৱী স্বামীৰ নাম: মনমোহন নাথ ঘৰ নং : ২০০ বয়স : 51 লিঙ্গ : মহিলা	DYB0502054 ফটো উপলব্ধ	129 নাম : সাবিত্ৰী দেৱী স্বামীৰ নাম: ৰঞ্জিত নাথ ঘৰ নং : ২০০ বয়স : 50 লিঙ্গ : মহিলা	DYB1371240 ফটো উপলব্ধ
130 নাম : নীলমনি নাথ পিতাৰ নাম: বিৰিঞ্চি নাথ ঘৰ নং : ২০০ বয়স : 37 লিঙ্গ : পুৰুষ	DYB1371251 ফটো উপলব্ধ	131 নাম : মনিকা দেৱী পিতাৰ নাম: ৰঞ্জিত নাথ ঘৰ নং : ২০০ বয়স : 28 লিঙ্গ : মহিলা	DYB0072728 ফটো উপলব্ধ	132 নাম : নয়ন মনি নাথ পিতাৰ নাম: মনমোহন নাথ ঘৰ নং : ২০০ক বয়স : 23 লিঙ্গ : পুৰুষ	EMX0050286 ফটো উপলব্ধ
133 নাম : বেন নাথ পিতাৰ নাম: জ্যোতিষ নাথ ঘৰ নং : ২০১ বয়স : 62 লিঙ্গ : পুৰুষ	DYB1371262 ফটো উপলব্ধ	134 নাম : অল্পনা নাথ স্বামীৰ নাম: বেনু নাথ ঘৰ নং : ২০১ বয়স : 55 লিঙ্গ : মহিলা	DYB1371273 ফটো উপলব্ধ	135 নাম : লোকেশ্বৰ দাস পিতাৰ নাম: হৰকান্ত দাস ঘৰ নং : ২০২ বয়স : 48 লিঙ্গ : পুৰুষ	DYB1371284 ফটো উপলব্ধ
136 নাম : জন দাস স্বামীৰ নাম: লোকেশ্বৰ দাস ঘৰ নং : ২০২ বয়স : 46 লিঙ্গ : মহিলা	DYB1371295 ফটো উপলব্ধ	137 নাম : টুক ময়া ভূজেল পিতাৰ নাম: মানেন্দ্ৰ ভূজেল ঘৰ নং : ২০৩ বয়স : 78 লিঙ্গ : মহিলা	DYB1371331 ফটো উপলব্ধ	138 নাম : সীতা ৰায় স্বামীৰ নাম: এমেজ ৰায় ঘৰ নং : ২০৩ বয়স : 68 লিঙ্গ : মহিলা	DYB4785028 ফটো উপলব্ধ
139 নাম : প্ৰফুল্ল শইকীয়া পিতাৰ নাম: মৃত ঘনকান্ত শইকীয়া ঘৰ নং : ২০৩ বয়স : 57 লিঙ্গ : পুৰুষ	DYB0221275 ফটো উপলব্ধ	140 নাম : প্ৰভুৰাম ভূজেল পিতাৰ নাম: মানেন্দ্ৰ ভূজেল ঘৰ নং : ২০৩ বয়স : 50 লিঙ্গ : পুৰুষ	DYB1371308 ফটো উপলব্ধ	141 নাম : ৰিংকু দেৱী স্বামীৰ নাম: প্ৰফুল্ল শইকীয়া ঘৰ নং : ২০৩ বয়স : 49 লিঙ্গ : মহিলা	DYB0499889 ফটো উপলব্ধ
142 নাম : বেনু ভূজেল স্বামীৰ নাম: প্ৰভুৰাম ভূজেল ঘৰ নং : ২০৩ বয়স : 42 লিঙ্গ : মহিলা	DYB1371319 ফটো উপলব্ধ	143 নাম : ময়া ভূজেল পিতাৰ নাম: মুনিন্দ্ৰ ভূজেল ঘৰ নং : ২০৩ বয়স : 38 লিঙ্গ : মহিলা	DYB1371320 ফটো উপলব্ধ	144 নাম : বিশ্বজিৎ শইকীয়া পিতাৰ নাম: প্ৰফুল্ল শইকীয়া ঘৰ নং : ২০৩ বয়স : 23 লিঙ্গ : পুৰুষ	DYB0660654 ফটো উপলব্ধ
145 নাম : বেনু বাহাদুৰ ভূজেল পিতাৰ নাম: প্ৰভু ৰাম ভূজেল ঘৰ নং : 203 বয়স : 23 লিঙ্গ : পুৰুষ	EMX0086660 ফটো উপলব্ধ	146 নাম : তুলসী ভূজেল পিতাৰ নাম: প্ৰভু ৰাম ভূজেল ঘৰ নং : 203 বয়স : 21 লিঙ্গ : মহিলা	EMX0086686 ফটো উপলব্ধ	147 নাম : অমিয় নাথ পিতাৰ নাম: বলোৰাম নাথ ঘৰ নং : ২০৪ বয়স : 45 লিঙ্গ : পুৰুষ	DYB1371342 ফটো উপলব্ধ
148 নাম : ৰীনা দেৱী স্বামীৰ নাম: অমিয় নাথ ঘৰ নং : ২০৪ বয়স : 40 লিঙ্গ : মহিলা	DYB1371353 ফটো উপলব্ধ	149 নাম : মালতী ৰংপিপী স্বামীৰ নাম: কাকু গায়ন ঘৰ নং : 204 বয়স : 30 লিঙ্গ : মহিলা	DYB0013319 ফটো উপলব্ধ	150 নাম : ৰিম্পি দেৱী পিতাৰ নাম: অমিয় নাথ ঘৰ নং : ২০৪ বয়স : 28 লিঙ্গ : মহিলা	DYB0074708 ফটো উপলব্ধ

<p>E 151 নাম : বেলো ৰাম নাথ পিতাৰ নাম : টেটুন নাথ ঘৰ নং : ২০৫ বয়স : 74 লিঙ্গ : পুৰুষ</p> <p>DYB1371364</p> <p>ফটো উপলব্ধ</p>	<p>152 নাম : চাৰ দেবী স্বামীৰ নাম : বেলো নাথ ঘৰ নং : ২০৫ বয়স : 70 লিঙ্গ : মহিলা</p> <p>DYB1371375</p> <p>ফটো উপলব্ধ</p>	<p>153 নাম : গোপাল হীৰা পিতাৰ নাম : পদম হীৰা ঘৰ নং : ২০৫ বয়স : 47 লিঙ্গ : পুৰুষ</p> <p>DYB0454009</p> <p>ফটো উপলব্ধ</p>
<p>154 নাম : দিপালী হীৰা স্বামীৰ নাম : গোপাল হীৰা ঘৰ নং : ২০৫ বয়স : 44 লিঙ্গ : মহিলা</p> <p>DYB0267278</p> <p>ফটো উপলব্ধ</p>	<p>155 নাম : বিজয় কুমাৰ নাথ পিতাৰ নাম : বেলোৰাম নাথ ঘৰ নং : ২০৫ বয়স : 41 লিঙ্গ : পুৰুষ</p> <p>DYB0267286</p> <p>ফটো উপলব্ধ</p>	<p>156 নাম : নিৰঞ্জন গায়ন পিতাৰ নাম : শ্ৰেমানন্দ গায়ন ঘৰ নং : ২০৬ বয়স : 70 লিঙ্গ : পুৰুষ</p> <p>DYB1371411</p> <p>ফটো উপলব্ধ</p>
<p>157 নাম : কল্পনা গায়ন স্বামীৰ নাম : নিৰঞ্জন গায়ন ঘৰ নং : ২০৬ বয়স : 65 লিঙ্গ : মহিলা</p> <p>DYB1371422</p> <p>ফটো উপলব্ধ</p>	<p>158 নাম : ৰুপম গায়ন পিতাৰ নাম : নিৰঞ্জন গায়ন ঘৰ নং : ২০৬ বয়স : 37 লিঙ্গ : পুৰুষ</p> <p>DYB1371455</p> <p>ফটো উপলব্ধ</p>	<p>159 নাম : ধৰিত্ৰী শইকীয়া গায়ন স্বামীৰ নাম : ৰুপম গায়ন ঘৰ নং : ২০৬ বয়স : 26 লিঙ্গ : মহিলা</p> <p>DYB4783031</p> <p>ফটো উপলব্ধ</p>
<p>160 নাম : শিবা গায়ন পিতাৰ নাম : ৰমা গায়ন ঘৰ নং : ২০৭ বয়স : 60 লিঙ্গ : পুৰুষ</p> <p>DYB1371466</p> <p>ফটো উপলব্ধ</p>	<p>161 নাম : বীনা গায়ন স্বামীৰ নাম : শিবা গায়ন ঘৰ নং : ২০৭ বয়স : 53 লিঙ্গ : মহিলা</p> <p>DYB1371477</p> <p>ফটো উপলব্ধ</p>	<p>162 নাম : দিপজ্যোতি গায়ন পিতাৰ নাম : শিব গায়ন ঘৰ নং : ২০৭ বয়স : 29 লিঙ্গ : পুৰুষ</p> <p>DYB0076208</p> <p>ফটো উপলব্ধ</p>
<p>163 নাম : বীনা গায়ন স্বামীৰ নাম : ভৈৰৱ গায়ন ঘৰ নং : ২০৮ বয়স : 75 লিঙ্গ : মহিলা</p> <p>DYB1371499</p> <p>ফটো উপলব্ধ</p>	<p>E 164 নাম : অশিনী গায়ন পিতাৰ নাম : ভৈৰৱ গায়ন ঘৰ নং : ২০৮ বয়স : 44 লিঙ্গ : পুৰুষ</p> <p>DYB1371524</p> <p>ফটো উপলব্ধ</p>	<p>165 নাম : ভাৰতী গায়ন পিতাৰ নাম : ভৈৰৱ গায়ন ঘৰ নং : ২০৮ বয়স : 40 লিঙ্গ : মহিলা</p> <p>DYB1371546</p> <p>ফটো উপলব্ধ</p>
<p>166 নাম : কৈলাস গায়ন পিতাৰ নাম : ভৈৰৱ গায়ন ঘৰ নং : ২০৮ বয়স : 38 লিঙ্গ : পুৰুষ</p> <p>DYB1371557</p> <p>ফটো উপলব্ধ</p>	<p>167 নাম : কাকু গায়ন পিতাৰ নাম : ভৈৰৱ চন্দ্ৰ গায়ন ঘৰ নং : ২০৮ বয়স : 37 লিঙ্গ : পুৰুষ</p> <p>DYB1371579</p> <p>ফটো উপলব্ধ</p>	<p>168 নাম : ৰিমা মূমিন গায়ন স্বামীৰ নাম : কৈলাশ গায়ন ঘৰ নং : ২০৮ বয়স : 33 লিঙ্গ : মহিলা</p> <p>DYB0076539</p> <p>ফটো উপলব্ধ</p>
<p>169 নাম : সাধুমন পাটৰ পিতাৰ নাম : দুৰ্ভাম পাটৰ ঘৰ নং : ২০৯ বয়স : 58 লিঙ্গ : পুৰুষ</p> <p>DYB1371580</p> <p>ফটো উপলব্ধ</p>	<p>170 নাম : যোগেশ্বৰী পাটৰ স্বামীৰ নাম : সাধুমন পাটৰ ঘৰ নং : ২০৯ বয়স : 50 লিঙ্গ : মহিলা</p> <p>DYB1371591</p> <p>ফটো উপলব্ধ</p>	<p>171 নাম : পৰাগজ্যোতি খলাৰ পিতাৰ নাম : সাধুমন পাটৰ ঘৰ নং : 209 বয়স : 29 লিঙ্গ : পুৰুষ</p> <p>EMX0075713</p> <p>ফটো উপলব্ধ</p>
<p>172 নাম : পৰাগ জ্যোতি খলাৰ পিতাৰ নাম : সাধুমন পাটৰ ঘৰ নং : ২০৯ বয়স : 29 লিঙ্গ : পুৰুষ</p> <p>EMX0084913</p> <p>ফটো উপলব্ধ</p>	<p>173 নাম : নেহা খলাৰ পিতাৰ নাম : সাধুমন পাটৰ ঘৰ নং : 209 বয়স : 25 লিঙ্গ : মহিলা</p> <p>EMX0084715</p> <p>ফটো উপলব্ধ</p>	<p>174 নাম : পৰ্ণৱ পাটৰ পিতাৰ নাম : গুটিমন পাটৰ ঘৰ নং : 209 বয়স : 21 লিঙ্গ : পুৰুষ</p> <p>EMX0011056</p> <p>ফটো উপলব্ধ</p>
<p>175 নাম : গুটিমন পাটৰ পিতাৰ নাম : বন্দা পাটৰ ঘৰ নং : ২০৯ ক বয়স : 58 লিঙ্গ : পুৰুষ</p> <p>DYB0268987</p> <p>ফটো উপলব্ধ</p>	<p>176 নাম : সন্ধ্যা পাটৰ স্বামীৰ নাম : গুটিমন পাটৰ ঘৰ নং : ২০৯ ক বয়স : 46 লিঙ্গ : মহিলা</p> <p>DYB0269035</p> <p>ফটো উপলব্ধ</p>	<p>177 নাম : ৰশ্মিতা পাটৰ পিতাৰ নাম : গুটিমন পাটৰ ঘৰ নং : 209 ক বয়স : 24 লিঙ্গ : মহিলা</p> <p>DYB0540955</p> <p>ফটো উপলব্ধ</p>
<p>178 নাম : লালা ৰায় স্বামীৰ নাম : ৰামচিচ ৰায় ঘৰ নং : ২১০ বয়স : 72 লিঙ্গ : মহিলা</p> <p>DYB1371604</p> <p>ফটো উপলব্ধ</p>	<p>179 নাম : ৰতেশ্বৰ ৰায় পিতাৰ নাম : ৰামচিচ ৰায় ঘৰ নং : ২১০ বয়স : 42 লিঙ্গ : পুৰুষ</p> <p>DYB1371615</p> <p>ফটো উপলব্ধ</p>	<p>180 নাম : ৰামদেউ ৰায় পিতাৰ নাম : ৰাম সেৱক ৰায় ঘৰ নং : ২১১ বয়স : 65 লিঙ্গ : পুৰুষ</p> <p>DYB1371637</p> <p>ফটো উপলব্ধ</p>

181 নাম : জয়মতি ৰায় স্বামীৰ নাম : ৰামদেউ ৰায় ঘৰ নং : ২১১ বয়স : 45 লিঙ্গ : মহিলা	DYB1371648 ফটো উপলব্ধ	182 নাম : জয় কুমাৰ ৰায় পিতাৰ নাম : ৰামদেউ ৰায় ঘৰ নং : ২১১ বয়স : 28 লিঙ্গ : পুৰুষ	DYB0270868 ফটো উপলব্ধ	183 নাম : মীনা পাচুৱান স্বামীৰ নাম : শংকৰ পাচুৱান ঘৰ নং : ২১২ বয়স : 60 লিঙ্গ : মহিলা	DYB1371660 ফটো উপলব্ধ
184 নাম : কমল পাছোৱান পিতাৰ নাম : শঙ্কৰ পাছোৱান ঘৰ নং : ২১২ বয়স : 42 লিঙ্গ : পুৰুষ	DYB0013307 ফটো উপলব্ধ	185 নাম : লক্ষীৰাম পানীকা পিতাৰ নাম : পুতু দাস পানীকা ঘৰ নং : ২১৪ বয়স : 30 লিঙ্গ : পুৰুষ	DYB0517425 ফটো উপলব্ধ	186 নাম : শিভু পানীকা পিতাৰ নাম : পুতু দাস পানীকা ঘৰ নং : ২১৪ বয়স : 25 লিঙ্গ : পুৰুষ	DYB4783221 ফটো উপলব্ধ
187 নাম : বিষ্ণু পানীকা স্বামীৰ নাম : লক্ষীৰাম পানীকা ঘৰ নং : ২১৪ বয়স : 23 লিঙ্গ : মহিলা	DYB4783239 ফটো উপলব্ধ	E 188 নাম : সীতা শৰ্মা স্বামীৰ নাম : হৰি লাল শৰ্মা ঘৰ নং : ২১৫ বয়স : ৪৭ লিঙ্গ : মহিলা	DYB1371717 ফটো উপলব্ধ	189 নাম : কেশব শৰ্মা পিতাৰ নাম : হৰি লাল শৰ্মা ঘৰ নং : ২১৫ বয়স : 52 লিঙ্গ : পুৰুষ	DYB1371728 ফটো উপলব্ধ
190 নাম : নাৰায়ন শৰ্মা পিতাৰ নাম : হৰিলাল শৰ্মা ঘৰ নং : ২১৫ বয়স : 49 লিঙ্গ : পুৰুষ	DYB1371795 ফটো উপলব্ধ	191 নাম : লক্ষী শৰ্মা স্বামীৰ নাম : কেশব শৰ্মা ঘৰ নং : ২১৫ বয়স : 45 লিঙ্গ : মহিলা	DYB1371739 ফটো উপলব্ধ	192 নাম : ৰাম শৰ্মা পিতাৰ নাম : হৰি লাল শৰ্মা ঘৰ নং : ২১৫ বয়স : 44 লিঙ্গ : পুৰুষ	DYB1371740 ফটো উপলব্ধ
193 নাম : শঙ্কৰ শৰ্মা পিতাৰ নাম : হৰি শৰ্মা ঘৰ নং : ২১৫ বয়স : 43 লিঙ্গ : পুৰুষ	DYB1371751 ফটো উপলব্ধ	194 নাম : অৰ্জুন শৰ্মা পিতাৰ নাম : হৰিলাল শৰ্মা ঘৰ নং : ২১৫ বয়স : 43 লিঙ্গ : পুৰুষ	DYB1371762 ফটো উপলব্ধ	195 নাম : ভগত শৰ্মা পিতাৰ নাম : হৰিলাল শৰ্মা ঘৰ নং : ২১৫ বয়স : 40 লিঙ্গ : পুৰুষ	DYB1371773 ফটো উপলব্ধ
196 নাম : ৰিতা শৰ্মা স্বামীৰ নাম : ভগত শৰ্মা ঘৰ নং : ২১৫ বয়স : 37 লিঙ্গ : মহিলা	DYB1880257 ফটো উপলব্ধ	197 নাম : খৰ্গেশ্বৰ শৰ্মা পিতাৰ নাম : হৰিলাল শৰ্মা ঘৰ নং : ২১৫ বয়স : 36 লিঙ্গ : পুৰুষ	DYB1371808 ফটো উপলব্ধ	198 নাম : ৰূপালী দেৱী স্বামীৰ নাম : খৰ্গেশ্বৰ শৰ্মা ঘৰ নং : ২১৫ বয়স : 34 লিঙ্গ : মহিলা	DYB4782934 ফটো উপলব্ধ
199 নাম : গায়ত্ৰী দেৱী পিতাৰ নাম : নাৰায়ন শৰ্মা ঘৰ নং : 215 বয়স : 22 লিঙ্গ : মহিলা	EMX0086702 ফটো উপলব্ধ	200 নাম : ৰাম পাটৰ পিতাৰ নাম : ঘোতুলাই পাটৰ ঘৰ নং : ২১৬ বয়স : 57 লিঙ্গ : পুৰুষ	DYB1371819 ফটো উপলব্ধ	201 নাম : জিৰি পাটৰ স্বামীৰ নাম : ৰাম পাটৰ ঘৰ নং : ২১৬ বয়স : 50 লিঙ্গ : মহিলা	DYB1371820 ফটো উপলব্ধ
202 নাম : মানৱ পাটৰ পিতাৰ নাম : ৰাম পাটৰ ঘৰ নং : ২১৬ বয়স : 28 লিঙ্গ : পুৰুষ	DYB0218750 ফটো উপলব্ধ	203 নাম : নাৰায়ণ পাটৰ পিতাৰ নাম : ৰাম পাটৰ ঘৰ নং : 216 বয়স : 23 লিঙ্গ : পুৰুষ	DYB4753653 ফটো উপলব্ধ	204 নাম : চামেলী পাটৰ স্বামীৰ নাম : মেদা পাটৰ ঘৰ নং : ২১৭ বয়স : 45 লিঙ্গ : মহিলা	DYB1371853 ফটো উপলব্ধ
205 নাম : বিষ্ণু পাটৰ পিতাৰ নাম : মেদা পাটৰ ঘৰ নং : ২১৭ বয়স : 29 লিঙ্গ : পুৰুষ	DYB0216580 ফটো উপলব্ধ	206 নাম : ভীষ্ম পাটৰ পিতাৰ নাম : মইদা পাটৰ ঘৰ নং : 217 বয়স : 25 লিঙ্গ : পুৰুষ	DYB4753299 ফটো উপলব্ধ	207 নাম : ৰুক্মিণি পাটৰ পিতাৰ নাম : মইদা পাটৰ ঘৰ নং : 217 বয়স : 23 লিঙ্গ : মহিলা	DYB4753323 ফটো উপলব্ধ
208 নাম : ভাগ্যশ্ৰী পাটৰ স্বামীৰ নাম : বিষ্ণু পাটৰ ঘৰ নং : 217 বয়স : 22 লিঙ্গ : মহিলা	DYB4753612 ফটো উপলব্ধ	209 নাম : পুলক দাস পিতাৰ নাম : ভৰত দাস ঘৰ নং : ২১৮ বয়স : 48 লিঙ্গ : পুৰুষ	DYB1371864 ফটো উপলব্ধ	210 নাম : ইন্দু দাস স্বামীৰ নাম : পুলক দাস ঘৰ নং : ২১৮ বয়স : 46 লিঙ্গ : মহিলা	DYB1371875 ফটো উপলব্ধ

211 নাম : প্ৰিয়ংকা দাস পিতাৰ নাম: পুলক দাস ঘৰ নং : ২১৮ বয়স : 31 লিঙ্গ : মহিলা	DYB0273078 ফটো উপলব্ধ	212 নাম : চনদীপ দাস পিতাৰ নাম: পুলক দাস ঘৰ নং : ২১৮ বয়স : 29 লিঙ্গ : পুৰুষ	DYB0273169 ফটো উপলব্ধ	213 নাম : দিনেশ বৰা পিতাৰ নাম: শিব বৰা ঘৰ নং : ২১৯ বয়স : 65 লিঙ্গ : পুৰুষ	DYB1371886 ফটো উপলব্ধ
E 214 নাম : বিজু বৰা স্বামীৰ নাম: দিনেশ বৰা ঘৰ নং : ২১৯ বয়স : 46 লিঙ্গ : মহিলা	DYB1371897 ফটো উপলব্ধ	215 নাম : দিব্যাজ্যোতি বৰা মাতৃৰ নাম: বিজু বৰা ঘৰ নং : 219 বয়স : 25 লিঙ্গ : পুৰুষ	DYB0541342 ফটো উপলব্ধ	216 নাম : সৰুমাঈ বৰদলৈ স্বামীৰ নাম: দেবানন্দ বৰদলৈ ঘৰ নং : ২২০ বয়স : 60 লিঙ্গ : মহিলা	DYB1371911 ফটো উপলব্ধ
E 217 নাম : প্ৰফুল্ল বৰদলৈ পিতাৰ নাম: দেবানন্দ বৰদলৈ ঘৰ নং : ২২০ বয়স : 40 লিঙ্গ : পুৰুষ	DYB1371922 ফটো উপলব্ধ	218 নাম : মহেন্দ্ৰ বৰদলৈ পিতাৰ নাম: দেবানন্দ বৰদলৈ ঘৰ নং : ২২০ বয়স : 37 লিঙ্গ : পুৰুষ	DYB1371933 ফটো উপলব্ধ	E 219 নাম : মালবিকা বৰদলৈ স্বামীৰ নাম: প্ৰফুল্ল বৰদলৈ ঘৰ নং : ২২০ বয়স : 35 লিঙ্গ : মহিলা	DYB0242701 ফটো উপলব্ধ
220 নাম : অঞ্জু বৰদলৈ স্বামীৰ নাম: মহেন্দ্ৰ বৰদলৈ ঘৰ নং : ২২০ বয়স : 29 লিঙ্গ : মহিলা	DYB0500124 ফটো উপলব্ধ	221 নাম : বৈজন্তী বৰদলৈ স্বামীৰ নাম: দেবেন বৰদলৈ ঘৰ নং : ২২২ বয়স : 55 লিঙ্গ : মহিলা	DYB1371966 ফটো উপলব্ধ	222 নাম : দিপামনি বৰা স্বামীৰ নাম: বিবেন চন্দ্ৰ বৰা ঘৰ নং : ২২২ বয়স : 53 লিঙ্গ : মহিলা	DYB0013309 ফটো উপলব্ধ
223 নাম : গনেশ বৰদলৈ পিতাৰ নাম: দেবেন বৰদলৈ ঘৰ নং : ২২২ বয়স : 38 লিঙ্গ : পুৰুষ	DYB1371977 ফটো উপলব্ধ	224 নাম : বেবী বৰদলৈ স্বামীৰ নাম: গনেশ বৰদলৈ ঘৰ নং : ২২২ বয়স : 32 লিঙ্গ : মহিলা	DYB1880213 ফটো উপলব্ধ	225 নাম : বিপুল বৰদলৈ পিতাৰ নাম: দেবেন বৰদলৈ ঘৰ নং : ২২২ বয়স : 28 লিঙ্গ : পুৰুষ	DYB0083337 ফটো উপলব্ধ
226 নাম : কাৰ্তিক বৰদলৈ পিতাৰ নাম: দেবেন বৰদলৈ ঘৰ নং : ২২২ বয়স : 28 লিঙ্গ : পুৰুষ	DYB0083345 ফটো উপলব্ধ	227 নাম : বিটু বৰা পিতাৰ নাম: বিবেন চন্দ্ৰ বৰা ঘৰ নং : ২২২ক বয়স : 23 লিঙ্গ : পুৰুষ	DYB4783049 ফটো উপলব্ধ	228 নাম : সোনালী লক্ষৰ স্বামীৰ নাম: দিপক লক্ষৰ ঘৰ নং : ২২৩ বয়স : 50 লিঙ্গ : মহিলা	DYB1371999 ফটো উপলব্ধ
229 নাম : মনিতা লক্ষৰ স্বামীৰ নাম: অংকুৰ লক্ষৰ ঘৰ নং : ২২৩ বয়স : 32 লিঙ্গ : মহিলা	DYB0013310 ফটো উপলব্ধ	230 নাম : লীলা বৰদলৈ স্বামীৰ নাম: সন্ধ্যা বৰদলৈ ঘৰ নং : ২২৪ বয়স : 65 লিঙ্গ : মহিলা	DYB1372016 ফটো উপলব্ধ	231 নাম : পূৰ্ণিমা বৰা স্বামীৰ নাম: ৰমেশ বৰা ঘৰ নং : ২২৪ বয়স : 50 লিঙ্গ : মহিলা	DYB0013312 ফটো উপলব্ধ
232 নাম : ৰমেশ চন্দ্ৰ বৰা পিতাৰ নাম: বিপিন বৰা ঘৰ নং : ২২৪ বয়স : 48 লিঙ্গ : পুৰুষ	DYB0013311 ফটো উপলব্ধ	233 নাম : পিলি বৰদলৈ পিতাৰ নাম: সন্ধ্যা বৰদলৈ ঘৰ নং : ২২৪ বয়স : 38 লিঙ্গ : মহিলা	DYB1372038 ফটো উপলব্ধ	234 নাম : শোভিতা বৰদলৈ পিতাৰ নাম: সন্ধ্যা বৰদলৈ ঘৰ নং : ২২৪ বয়স : 32 লিঙ্গ : মহিলা	DYB0083915 ফটো উপলব্ধ
235 নাম : মনিষা বৰা পিতাৰ নাম: ৰমেশ চন্দ্ৰ বৰা ঘৰ নং : ২২৪ বয়স : 24 লিঙ্গ : মহিলা	DYB0661868 ফটো উপলব্ধ	# 236 নাম : বিষ্ণু লক্ষৰ স্বামীৰ নাম: দীপক লক্ষৰ ঘৰ নং : ২২৪ ক বয়স : 60 লিঙ্গ : মহিলা	DYB0657114 ফটো উপলব্ধ	237 নাম : প্ৰদীপ মুদৈ পিতাৰ নাম: ভোগৰাম মুদৈ ঘৰ নং : ২২৪ ক বয়স : 50 লিঙ্গ : পুৰুষ	DYB0366195 ফটো উপলব্ধ
# 238 নাম : মধুস্মিতা লক্ষৰ পিতাৰ নাম: দীপক লক্ষৰ ঘৰ নং : ২২৪ ক বয়স : 26 লিঙ্গ : মহিলা	DYB0662247 ফটো উপলব্ধ	# 239 নাম : অংকিতা লক্ষৰ পিতাৰ নাম: দীপক লক্ষৰ ঘৰ নং : ২২৪ ক বয়স : 23 লিঙ্গ : মহিলা	DYB0660001 ফটো উপলব্ধ	240 নাম : জুন মুদৈ স্বামীৰ নাম: প্ৰদীপ মুদৈ ঘৰ নং : ২২৪ক বয়স : 42 লিঙ্গ : মহিলা	DYB0366229 ফটো উপলব্ধ

<p>E 241</p> <p>নাম : প্রভাত দেউৰী পিতাৰ নাম: কামেশ্বৰ দেউৰী ঘৰ নং : ২২৫ বয়স : 45 লিঙ্গ : পুৰুষ</p> <p>ফটো উপলব্ধ</p>	DYB1372050	<p>242</p> <p>নাম : মন্দিকা দেউৰী স্বামীৰ নাম: প্রভাত দেউৰী ঘৰ নং : ২২৫ বয়স : 40 লিঙ্গ : মহিলা</p> <p>ফটো উপলব্ধ</p>	DYB1372061	<p>E 243</p> <p>নাম : ধৰ্মেন্দ্ৰ বৰদলৈ পিতাৰ নাম: বনু বৰদলৈ ঘৰ নং : ২২৬ বয়স : 60 লিঙ্গ : পুৰুষ</p> <p>ফটো উপলব্ধ</p>	DYB1372141
<p>244</p> <p>নাম : মইনা গোসাইত স্বামীৰ নাম: যাদু গোসাইত ঘৰ নং : ২২৬ বয়স : 55 লিঙ্গ : মহিলা</p> <p>ফটো উপলব্ধ</p>	DYB1372130	<p>245</p> <p>নাম : বেখা চাংমা স্বামীৰ নাম: বিৰেন গোসাইত ঘৰ নং : ২২৬ বয়স : 50 লিঙ্গ : মহিলা</p> <p>ফটো উপলব্ধ</p>	DYB1372094	<p>246</p> <p>নাম : বীনা বৰদলৈ স্বামীৰ নাম: ধৰ্মেন্দ্ৰ বৰদলৈ ঘৰ নং : ২২৬ বয়স : 45 লিঙ্গ : মহিলা</p> <p>ফটো উপলব্ধ</p>	DYB1372152
<p>247</p> <p>নাম : বিৰেন গোসাইত পিতাৰ নাম: বনু গোসাইত ঘৰ নং : ২২৬ বয়স : 45 লিঙ্গ : পুৰুষ</p> <p>ফটো উপলব্ধ</p>	DYB1372083	<p>E 248</p> <p>নাম : শিলা কাকতি স্বামীৰ নাম: গবিন কাকতি ঘৰ নং : ২২৬ বয়স : 35 লিঙ্গ : মহিলা</p> <p>ফটো উপলব্ধ</p>	DYB0500165	<p>249</p> <p>নাম : অমিত গোসাইত পিতাৰ নাম: বিৰেন গোসাইত ঘৰ নং : ২২৬ বয়স : 32 লিঙ্গ : পুৰুষ</p> <p>ফটো উপলব্ধ</p>	DYB0244434
<p>250</p> <p>নাম : জিতেন গোসাইত পিতাৰ নাম: দিলিপ গোসাইত ঘৰ নং : ২২৬ বয়স : 31 লিঙ্গ : পুৰুষ</p> <p>ফটো উপলব্ধ</p>	DYB0514786	<p>251</p> <p>নাম : আমিৰ গোসাইত পিতাৰ নাম: সুমাৰু গোসাইত ঘৰ নং : ২২৬ বয়স : 26 লিঙ্গ : পুৰুষ</p> <p>ফটো উপলব্ধ</p>	DYB0514901	<p>252</p> <p>নাম : কলেন্দ গোসাইত পিতাৰ নাম: বিৰেন গোসাইত ঘৰ নং : ২২৬ বয়স : 25 লিঙ্গ : পুৰুষ</p> <p>ফটো উপলব্ধ</p>	DYB0514851
<p>253</p> <p>নাম : মুগাখী হাজৰিকা পিতাৰ নাম: গোপাল কাকতি ঘৰ নং : 226 বয়স : 24 লিঙ্গ : মহিলা</p> <p>ফটো উপলব্ধ</p>	DYB4753745	<p>254</p> <p>নাম : গোপাল কাকতি পিতাৰ নাম: গবিন কাকতি ঘৰ নং : 226 বয়স : 23 লিঙ্গ : পুৰুষ</p> <p>ফটো উপলব্ধ</p>	DYB4753786	<p>255</p> <p>নাম : কৰণ গোসাইত পিতাৰ নাম: বিৰেন গোসাইত ঘৰ নং : 226 বয়স : 21 লিঙ্গ : পুৰুষ</p> <p>ফটো উপলব্ধ</p>	EMX0106070
<p>256</p> <p>নাম : গবিন কাকতি পিতাৰ নাম: ভোলৰাম কাকতি ঘৰ নং : ২২৬ ক বয়স : 60 লিঙ্গ : পুৰুষ</p> <p>ফটো উপলব্ধ</p>	DYB0660563	<p>257</p> <p>নাম : যদ গোসাইত পিতাৰ নাম: বনু গোসাইত ঘৰ নং : 226 ক বয়স : 53 লিঙ্গ : পুৰুষ</p> <p>ফটো উপলব্ধ</p>	EMX0106096	<p>258</p> <p>নাম : জ্যোৎস্না দেবী স্বামীৰ নাম: মনোজ কুমাৰ নাথ ঘৰ নং : ২২৭ বয়স : 47 লিঙ্গ : মহিলা</p> <p>ফটো উপলব্ধ</p>	DYB0013313
<p># 259</p> <p>নাম : মীন বৰদলৈ স্বামীৰ নাম: বিপিন বৰদলৈ ঘৰ নং : 227 বয়স : 46 লিঙ্গ : মহিলা</p> <p>ফটো উপলব্ধ</p>	DYB1372174	<p># 260</p> <p>নাম : মনোজ কুমাৰ নাথ পিতাৰ নাম: টিকেন নাথ ঘৰ নং : ২২৭ বয়স : 43 লিঙ্গ : পুৰুষ</p> <p>ফটো উপলব্ধ</p>	DYB0013314	<p>261</p> <p>নাম : সুনীল শইকীয়া পিতাৰ নাম: কৃষ্ণ শইকীয়া ঘৰ নং : ২২৭ বয়স : 41 লিঙ্গ : পুৰুষ</p> <p>ফটো উপলব্ধ</p>	DYB1880224
<p>262</p> <p>নাম : কৰবী বড়া পিতাৰ নাম: ভাৰত চন্দ্ৰ বড়া ঘৰ নং : ২২৭ বয়স : 34 লিঙ্গ : মহিলা</p> <p>ফটো উপলব্ধ</p>	DYB0276675	<p>263</p> <p>নাম : সোনমনি বৰদলৈ পিতাৰ নাম: মৃত বিপিন বৰদলৈ ঘৰ নং : ২২৭ বয়স : 28 লিঙ্গ : মহিলা</p> <p>ফটো উপলব্ধ</p>	DYB0366799	<p>264</p> <p>নাম : জনালী বৰদলৈ মাতৃৰ নাম: মীনু বৰদলৈ ঘৰ নং : 227 বয়স : 25 লিঙ্গ : মহিলা</p> <p>ফটো উপলব্ধ</p>	EMX0012500
<p>265</p> <p>নাম : ভাৰত চন্দ্ৰ বড়া পিতাৰ নাম: মৃত গোলোক চন্দ্ৰ বৰা ঘৰ নং : ২২৭ক বয়স : 65 লিঙ্গ : পুৰুষ</p> <p>ফটো উপলব্ধ</p>	DYB0276535	<p>266</p> <p>নাম : মীৰ্চ মণি বৰা পিতাৰ নাম: ভাৰত চন্দ্ৰ বৰা ভাৰত চন্দ্ৰ বৰা ঘৰ নং : ২২৭ক বয়স : 57 লিঙ্গ : মহিলা</p> <p>ফটো উপলব্ধ</p>	DYB0276568	<p>267</p> <p>নাম : বিৰাজ বড়া পিতাৰ নাম: ভাৰত চন্দ্ৰ বড়া ঘৰ নং : ২২৭ক বয়স : 32 লিঙ্গ : পুৰুষ</p> <p>ফটো উপলব্ধ</p>	DYB0276717
<p>268</p> <p>নাম : উপমা বাগলিৰি মজুমদাৰ স্বামীৰ নাম: ধৰ্ম কান্ত মজুমদাৰ ঘৰ নং : ২২৮ বয়স : 60 লিঙ্গ : মহিলা</p> <p>ফটো উপলব্ধ</p>	DYB1372185	<p>269</p> <p>নাম : অলকা মজুমদাৰ পিতাৰ নাম: মৃত ধৰ্মকান্ত মজুমদাৰ ঘৰ নং : ২২৮ বয়স : 37 লিঙ্গ : মহিলা</p> <p>ফটো উপলব্ধ</p>	DYB0243451	<p>270</p> <p>নাম : বানী মজুমদাৰ পিতাৰ নাম: ধৰ্ম কান্ত মজুমদাৰ ঘৰ নং : ২২৮ক বয়স : 33 লিঙ্গ : মহিলা</p> <p>ফটো উপলব্ধ</p>	DYB4782942

271 নাম : মহানন্দ মজুমদাৰ পিতাৰ নাম : ধৰ্ম মজুমদাৰ ঘৰ নং : ২২৮ বয়স : 31 লিঙ্গ : পুৰুষ	DYB1880064 ফটো উপলব্ধ	272 নাম : চন্দন মজুমদাৰ পিতাৰ নাম : মৃত ধৰ্ম কান্ত মজুমদাৰ ঘৰ নং : ২২৮ বয়স : 30 লিঙ্গ : পুৰুষ	DYB0085886 ফটো উপলব্ধ	273 নাম : দীপ জ্যোতি মূদৈ পিতাৰ নাম : প্ৰদীপ মূদৈ ঘৰ নং : ২২৮ বয়স : 20 লিঙ্গ : পুৰুষ	EMX0036871 ফটো উপলব্ধ
274 নাম : পুনীমা গোৱালা স্বামীৰ নাম : ৰাধেশ্যাম গোৱালা ঘৰ নং : ২৩০ বয়স : 39 লিঙ্গ : মহিলা	DYB1372232 ফটো উপলব্ধ	275 নাম : বিষ্ণু গোৱালা পিতাৰ নাম : ৰাধেশ্যাম গোৱালা ঘৰ নং : ২৩০ বয়স : 23 লিঙ্গ : পুৰুষ	DYB4783684 ফটো উপলব্ধ	276 নাম : সাধনা তেৰনপি স্বামীৰ নাম : চন্দ্ৰন তেৰন ঘৰ নং : ২৩১ বয়স : 55 লিঙ্গ : মহিলা	DYB1372254 ফটো উপলব্ধ
277 নাম : অনিতা ৰংপিপী স্বামীৰ নাম : জিতেন তেৰণ ঘৰ নং : ২৩২ বয়স : 42 লিঙ্গ : মহিলা	DYB0013315 ফটো উপলব্ধ	278 নাম : শ্ৰেণী তেৰনপি পিতাৰ নাম : বাপুৰাম তেৰন ঘৰ নং : ২৩২ বয়স : 40 লিঙ্গ : মহিলা	DYB1372298 ফটো উপলব্ধ	279 নাম : জিতেন তেৰন পিতাৰ নাম : বাপু তেৰন ঘৰ নং : ২৩২ বয়স : 38 লিঙ্গ : পুৰুষ	DYB1372301 ফটো উপলব্ধ
280 নাম : ৰাহুল বে পিতাৰ নাম : জক বে ঘৰ নং : ২৩২ বয়স : 33 লিঙ্গ : পুৰুষ	DYB4783023 ফটো উপলব্ধ	281 নাম : চম্পা তেৰণপী পিতাৰ নাম : বাপুৰাম তেৰণ ঘৰ নং : ২৩২ বয়স : 32 লিঙ্গ : মহিলা	DYB0013316 ফটো উপলব্ধ	282 নাম : সোনমা ৰংপিপী স্বামীৰ নাম : ৰাহুল বে ঘৰ নং : ২৩২ বয়স : 31 লিঙ্গ : মহিলা	DYB0278465 ফটো উপলব্ধ
283 নাম : কাছাং ৰংফাৰপি স্বামীৰ নাম : বিৰেন ৰংপি ঘৰ নং : ২৩৩ বয়স : 56 লিঙ্গ : মহিলা	DYB1372323 ফটো উপলব্ধ	284 নাম : চেমচন ৰংপি পিতাৰ নাম : ফুমেন ৰংপি ঘৰ নং : ২৩৩ বয়স : 50 লিঙ্গ : পুৰুষ	DYB1372334 ফটো উপলব্ধ	285 নাম : অজয় ৰংপি পিতাৰ নাম : বিৰেণ ৰংপি ঘৰ নং : ২৩৩ বয়স : 35 লিঙ্গ : পুৰুষ	DYB0013317 ফটো উপলব্ধ
286 নাম : লাৰলিন ক্ৰোপী স্বামীৰ নাম : অজয় ৰংপি ঘৰ নং : ২৩৩ বয়স : 30 লিঙ্গ : মহিলা	DYB4783668 ফটো উপলব্ধ	287 নাম : চন্দ্ৰ সিং টেৰন পিতাৰ নাম : ভবেন তেৰন ঘৰ নং : ২৩৪ বয়স : 50 লিঙ্গ : পুৰুষ	DYB1372345 ফটো উপলব্ধ	288 নাম : ববিতা তেৰনপি স্বামীৰ নাম : চন্দ্ৰ তেৰন ঘৰ নং : ২৩৪ বয়স : 45 লিঙ্গ : মহিলা	DYB1372356 ফটো উপলব্ধ
289 নাম : বিক্ৰম তেৰন পিতাৰ নাম : চন্দ্ৰ সিং তেৰন ঘৰ নং : ২৩৪ বয়স : 28 লিঙ্গ : পুৰুষ	DYB0493544 ফটো উপলব্ধ	290 নাম : কাৰে ক্ৰপি স্বামীৰ নাম : খৰচিং তেৰন ঘৰ নং : ২৩৫ বয়স : 45 লিঙ্গ : মহিলা	DYB1372378 ফটো উপলব্ধ	291 নাম : শ্ৰেণী তেৰাংপী স্বামীৰ নাম : ৰাজীৱ তেৰণ ঘৰ নং : ২৩৬ বয়স : 36 লিঙ্গ : মহিলা	DYB0013321 ফটো উপলব্ধ
# 292 নাম : ভৰালী তেৰণ পিতাৰ নাম : সংবৰ তেৰণ ঘৰ নং : ২৩৬ বয়স : 31 লিঙ্গ : পুৰুষ	DYB0013322 ফটো উপলব্ধ	293 নাম : ৰাজীৱ তেৰন পিতাৰ নাম : সংবৰ তেৰন ঘৰ নং : ২৩৬ বয়স : 32 লিঙ্গ : পুৰুষ	DYB0013320 ফটো উপলব্ধ	294 নাম : মনীষা তেৰাংপি স্বামীৰ নাম : ভৰালী তেৰন ঘৰ নং : ২৩৬ বয়স : 27 লিঙ্গ : মহিলা	DYB4783601 ফটো উপলব্ধ
295 নাম : গনেশ বড়ো পিতাৰ নাম : দেগৰংগ বড়ো ঘৰ নং : ২৩৭ বয়স : 55 লিঙ্গ : পুৰুষ	DYB1372436 ফটো উপলব্ধ	296 নাম : সাধিনা বড়ো স্বামীৰ নাম : গনেশ বড়ো ঘৰ নং : ২৩৭ বয়স : 50 লিঙ্গ : মহিলা	DYB1372447 ফটো উপলব্ধ	297 নাম : কৃষ্ণ তিমুং পিতাৰ নাম : মৃত লক্ষী তিমুং ঘৰ নং : ২৩৮ বয়স : 33 লিঙ্গ : পুৰুষ	DYB0280446 ফটো উপলব্ধ
298 নাম : লক্ষিমাই তেৰনপি পিতাৰ নাম : মৃত মাঘত তেৰন ঘৰ নং : ২৩৮ বয়স : 31 লিঙ্গ : মহিলা	DYB0280529 ফটো উপলব্ধ	299 নাম : তনু তেৰণ পিতাৰ নাম : মাঘত তেৰণ ঘৰ নং : ২৩৮ বয়স : 31 লিঙ্গ : পুৰুষ	DYB1378263 ফটো উপলব্ধ	300 নাম : বিজয় তেৰন পিতাৰ নাম : মৃত মাঘত তেৰন ঘৰ নং : ২৩৮ বয়স : 28 লিঙ্গ : পুৰুষ	DYB0280628 ফটো উপলব্ধ

301 নাম : বিংকি বেপী স্বামীৰ নাম: তনু তেৰন ঘৰ নং : ২৩৮ বয়স : 28 লিঙ্গ : মহিলা	DYB0280636 ফটো উপলব্ধ	302 নাম : ডিমিৰেখা হাঞ্চেপী স্বামীৰ নাম: বিজয় তেৰন ঘৰ নং : ২৩৮ বয়স : 25 লিঙ্গ : মহিলা	EMX0020073 ফটো উপলব্ধ	303 নাম : কমলেশ্বৰ মুচাহাৰী পিতাৰ নাম: ভুবন মুচাহাৰী ঘৰ নং : ২৩৯ বয়স : 42 লিঙ্গ : পুৰুষ	DYB1372481 ফটো উপলব্ধ
304 নাম : কাচাং ইংতিপী স্বামীৰ নাম: কমলেশ্বৰ মুচাহাৰী ঘৰ নং : ২৩৯ বয়স : 33 লিঙ্গ : মহিলা	DYB0280719 ফটো উপলব্ধ	305 নাম : বুধবৰ তেৰান পিতাৰ নাম: হৰেন তেৰান ঘৰ নং : ২৪০ বয়স : 60 লিঙ্গ : পুৰুষ	DYB1372492 ফটো উপলব্ধ	306 নাম : পিংকি বৰদলৈ স্বামীৰ নাম: ধনীৰাম বংপি ঘৰ নং : ২৪১ বয়স : 32 লিঙ্গ : মহিলা	DYB1880246 ফটো উপলব্ধ
307 নাম : আঘোনা বংপি পিতাৰ নাম: চাৰবুটা বংপি ঘৰ নং : ২৪২ বয়স : 60 লিঙ্গ : পুৰুষ	DYB1372550 ফটো উপলব্ধ	308 নাম : নবমী বংপিপি স্বামীৰ নাম: আঘোনা বংপি ঘৰ নং : ২৪২ বয়স : 55 লিঙ্গ : মহিলা	DYB1372561 ফটো উপলব্ধ	309 নাম : মীৰা বংপিপি স্বামীৰ নাম: কানিয়া বংপি ঘৰ নং : ২৪৩ বয়স : 46 লিঙ্গ : মহিলা	DYB1372572 ফটো উপলব্ধ
310 নাম : কচংগ তেৰনপী স্বামীৰ নাম: বুটা তিমুং ঘৰ নং : ২৪৪ বয়স : 52 লিঙ্গ : মহিলা	DYB0282178 ফটো উপলব্ধ	311 নাম : বিদ্যা চিং তিমুং পিতাৰ নাম: মুত কানিয়া তিমুং ঘৰ নং : ২৪৪ বয়স : 37 লিঙ্গ : পুৰুষ	DYB0243584 ফটো উপলব্ধ	312 নাম : নিবেদিতা বৰদলৈ তেৰনপি স্বামীৰ নাম: বিদ্যা তিমুং ঘৰ নং : ২৪৪ বয়স : 36 লিঙ্গ : মহিলা	DYB0241802 ফটো উপলব্ধ
313 নাম : হীৰা গিৰি স্বামীৰ নাম: মুক্ত গিৰি ঘৰ নং : 244 বয়স : 33 লিঙ্গ : মহিলা	EMX0047365 ফটো উপলব্ধ	314 নাম : ৰাজু টিমুং পিতাৰ নাম: বুৰা টিমুং ঘৰ নং : ২৪৪ বয়স : 31 লিঙ্গ : পুৰুষ	DYB0013323 ফটো উপলব্ধ	315 নাম : মংগলছিং টিমুং পিতাৰ নাম: বুৰা টিমুং ঘৰ নং : ২৪৪ বয়স : 30 লিঙ্গ : পুৰুষ	DYB0013324 ফটো উপলব্ধ
316 নাম : বিনা তিমুংপি পিতাৰ নাম: বুটা তিমুং ঘৰ নং : ২৪৪ বয়স : 28 লিঙ্গ : মহিলা	DYB0282327 ফটো উপলব্ধ	317 নাম : অঞ্জনা মিলিকপি স্বামীৰ নাম: ৰাজু তিমুং ঘৰ নং : ২৪৪ বয়স : 26 লিঙ্গ : মহিলা	DYB0454298 ফটো উপলব্ধ	318 নাম : কাৰে তিমুংপি পিতাৰ নাম: কানিয়া তিমুং ঘৰ নং : ২৪৫ বয়স : 50 লিঙ্গ : মহিলা	DYB1372618 ফটো উপলব্ধ
319 নাম : হিৰা তিমুংপি পিতাৰ নাম: কানিয়া তিমুং ঘৰ নং : ২৪৫ বয়স : 40 লিঙ্গ : মহিলা	DYB1372629 ফটো উপলব্ধ	320 নাম : সূচমিতা যাদৱ স্বামীৰ নাম: সন্তোষ পাচোৱান ঘৰ নং : 245 বয়স : 20 লিঙ্গ : মহিলা	EMX0103879 ফটো উপলব্ধ	321 নাম : চিং তিমুং পিতাৰ নাম: ফুলচিং তিমুং ঘৰ নং : ২৪৬ বয়স : 45 লিঙ্গ : পুৰুষ	DYB1372630 ফটো উপলব্ধ
322 নাম : লিলিমা বাগুলাৰি স্বামীৰ নাম: চিং তিমুং ঘৰ নং : ২৪৬ বয়স : 44 লিঙ্গ : মহিলা	DYB1372641 ফটো উপলব্ধ	323 নাম : দলাৰী তিমুংপি পিতাৰ নাম: ফুলচিং তিমুং ঘৰ নং : ২৪৬ বয়স : 38 লিঙ্গ : মহিলা	DYB1372663 ফটো উপলব্ধ	324 নাম : গায়ন ছাংমা পিতাৰ নাম: লুইন মমিন ঘৰ নং : ২৪৭ বয়স : 45 লিঙ্গ : পুৰুষ	DYB1372674 ফটো উপলব্ধ
325 নাম : কেচপতী মাৰাক স্বামীৰ নাম: গায়ন চাংমা ঘৰ নং : ২৪৭ বয়স : 42 লিঙ্গ : মহিলা	DYB1372685 ফটো উপলব্ধ	326 নাম : আমিৰ মাৰাক পিতাৰ নাম: গায়ন চাংমা ঘৰ নং : ২৪৭ বয়স : 28 লিঙ্গ : পুৰুষ	DYB0093625 ফটো উপলব্ধ	327 নাম : প্ৰিয়া মাৰাক পিতাৰ নাম: গাইন চাংমা ঘৰ নং : 247 বয়স : 24 লিঙ্গ : মহিলা	DYB4752978 ফটো উপলব্ধ
328 নাম : এমটীলা মাৰাক পিতাৰ নাম: চিমিয়ন মাৰাক ঘৰ নং : ২৪৭ ক বয়স : 23 লিঙ্গ : পুৰুষ	DYB0658419 ফটো উপলব্ধ	E 329 নাম : এমৰিচ চাংমা স্বামীৰ নাম: ওয়াশিক চাংমা ঘৰ নং : ২৪৮ বয়স : 65 লিঙ্গ : মহিলা	DYB1372709 ফটো উপলব্ধ	330 নাম : সেংজন মাৰাক পিতাৰ নাম: লোকেন মাৰাক ঘৰ নং : ২৪৮ বয়স : 34 লিঙ্গ : পুৰুষ	DYB0658690 ফটো উপলব্ধ

331 নাম : মবিলা চাংমা স্বামীৰ নাম: সোংজন মাৰাক ঘৰ নং : ২৪৮ বয়স : 33 লিঙ্গ : মহিলা ফটো উপলব্ধ DYB0658658	332 নাম : উমেশ্বৰ চাংমা পিতাৰ নাম: ওৱালিক চাংমা ঘৰ নং : ২৪৮ বয়স : 31 লিঙ্গ : পুৰুষ ফটো উপলব্ধ DYB0013327	333 নাম : কালেন চাংমা পিতাৰ নাম: উদেন চিংমিন ঘৰ নং : ২৪৯ বয়স : 40 লিঙ্গ : পুৰুষ ফটো উপলব্ধ DYB1372754
334 নাম : অজন্তা চাংমা পিতাৰ নাম: বিৰ বাহাদুৰ ছেত্ৰী ঘৰ নং : ২৪৯ বয়স : 23 লিঙ্গ : মহিলা ফটো উপলব্ধ DYB0656173	335 নাম : হাৰবিল মমিন পিতাৰ নাম: ফিলপচ চাংমা ঘৰ নং : ২৫০ বয়স : 49 লিঙ্গ : পুৰুষ ফটো উপলব্ধ DYB1372765	336 নাম : ত্ৰীবেনী মমিন স্বামীৰ নাম: হাৰবিল মমিন ঘৰ নং : ২৫০ বয়স : 45 লিঙ্গ : মহিলা ফটো উপলব্ধ DYB1372776
337 নাম : বিসাল মমিন পিতাৰ নাম: হাৰবিল মমিন ঘৰ নং : ২৫০ বয়স : 28 লিঙ্গ : পুৰুষ ফটো উপলব্ধ DYB0095349	338 নাম : উমেশ মাৰাক পিতাৰ নাম: ধনবৰ মাৰাক ঘৰ নং : ২৫১ বয়স : 60 লিঙ্গ : পুৰুষ ফটো উপলব্ধ DYB1372787	339 নাম : এনচনী মমিন স্বামীৰ নাম: উমেশ মাৰাক ঘৰ নং : ২৫১ বয়স : 58 লিঙ্গ : মহিলা ফটো উপলব্ধ DYB1372798
340 নাম : অনিৰচন মাৰাক পিতাৰ নাম: উমেশ মাৰাক ঘৰ নং : ২৫১ বয়স : 38 লিঙ্গ : পুৰুষ ফটো উপলব্ধ DYB1372801	341 নাম : সঞ্জীতা মমিন স্বামীৰ নাম: অনিৰচন মাৰাক ঘৰ নং : ২৫১ বয়স : 32 লিঙ্গ : মহিলা ফটো উপলব্ধ DYB0663302	342 নাম : দিবিত মাৰাক পিতাৰ নাম: উমেশ মাৰাক ঘৰ নং : ২৫১ বয়স : 29 লিঙ্গ : পুৰুষ ফটো উপলব্ধ DYB0095646
343 নাম : ফুহিলী মমিন স্বামীৰ নাম: বিনয় মমিন ঘৰ নং : ২৫১ ক বয়স : 50 লিঙ্গ : মহিলা ফটো উপলব্ধ DYB0659474	E 344 নাম : ঘনশ্যাম শ্ৰীবাস্তৱ পিতাৰ নাম: কনায়চান শ্ৰীবাস্তৱ ঘৰ নং : ২৫২ বয়স : 67 লিঙ্গ : পুৰুষ ফটো উপলব্ধ DYB0013328	345 নাম : এনলিচ মমিন স্বামীৰ নাম: দানকে চাংমা ঘৰ নং : ২৫২ বয়স : 55 লিঙ্গ : মহিলা ফটো উপলব্ধ DYB1372845
346 নাম : নিজনী মমিন স্বামীৰ নাম: ঘানিচাম শ্ৰীবাস্তৱ ঘৰ নং : ২৫২ বয়স : 47 লিঙ্গ : মহিলা ফটো উপলব্ধ DYB0013329	347 নাম : এমৰসন চাংমা পিতাৰ নাম: ডাউনসিং চাংমা ঘৰ নং : ২৫২ বয়স : 40 লিঙ্গ : পুৰুষ ফটো উপলব্ধ DYB1372856	348 নাম : আনন্দি মমিন পিতাৰ নাম: দানকে চাংমা ঘৰ নং : ২৫২ বয়স : 38 লিঙ্গ : মহিলা ফটো উপলব্ধ DYB1372867
349 নাম : নাছমিন চাংমা স্বামীৰ নাম: অতুল চাংমা ঘৰ নং : ২৫৩ বয়স : 60 লিঙ্গ : মহিলা ফটো উপলব্ধ DYB1372889	350 নাম : সুনিল চাংমা পিতাৰ নাম: মফুৰ চাংমা ঘৰ নং : ২৫৩ বয়স : 45 লিঙ্গ : পুৰুষ ফটো উপলব্ধ DYB1372890	351 নাম : মিলিচ চাংমা স্বামীৰ নাম: চুনিল চাংমা ঘৰ নং : ২৫৩ বয়স : 42 লিঙ্গ : মহিলা ফটো উপলব্ধ DYB1372903
352 নাম : বিনিতা চাংমা গোচাইত স্বামীৰ নাম: মীন্দু গোচাইত ঘৰ নং : ২৫৩ বয়স : 38 লিঙ্গ : মহিলা ফটো উপলব্ধ DYB1372914	353 নাম : মিঠৰেল মমিন পিতাৰ নাম: হাৰউইল মমিন ঘৰ নং : ২৫৩ বয়স : 31 লিঙ্গ : পুৰুষ ফটো উপলব্ধ DYB0013331	354 নাম : নিকেনচন চাংমা পিতাৰ নাম: অতুল চাংমা ঘৰ নং : ২৫৩ বয়স : 30 লিঙ্গ : পুৰুষ ফটো উপলব্ধ DYB0013330
355 নাম : উমিল চাংমা পিতাৰ নাম: সুনীল চাংমা ঘৰ নং : ২53 বয়স : 22 লিঙ্গ : পুৰুষ ফটো উপলব্ধ EMX0145474	356 নাম : ফুলেনী মাৰাক স্বামীৰ নাম: গোলাপ চাংমা ঘৰ নং : ২৫৪ বয়স : 80 লিঙ্গ : মহিলা ফটো উপলব্ধ DYB1372947	357 নাম : মুকুন্দ মাৰাক পিতাৰ নাম: গোলাপ চাংমা ঘৰ নং : ২৫৪ বয়স : 50 লিঙ্গ : পুৰুষ ফটো উপলব্ধ DYB1372925
358 নাম : শোলাচি মাৰাক স্বামীৰ নাম: মুকুন্দ মাৰাক ঘৰ নং : ২৫৪ বয়স : 43 লিঙ্গ : মহিলা ফটো উপলব্ধ DYB1372936	359 নাম : আৰবিনচন মাৰাক পিতাৰ নাম: মুকুন্দ মাৰাক ঘৰ নং : ২৫৪ বয়স : 23 লিঙ্গ : পুৰুষ ফটো উপলব্ধ DYB4783015	360 নাম : এলিনা চাংমা স্বামীৰ নাম: ৰবাট জি মমিন ঘৰ নং : ২৫৫ বয়স : 79 লিঙ্গ : মহিলা ফটো উপলব্ধ DYB1372969

361 নাম : মানবেল চাংমা পিতাৰ নাম: বেবাটিজ মমিন ঘৰ নং : ২৫৫ বয়স : 36 লিঙ্গ : পুৰুষ	DYB1372981 ফটো উপলব্ধ	362 নাম : ইন্দ্র চেত্ৰী পিতাৰ নাম: মৃত বীৰ বাহাদুৰ চেত্ৰী ঘৰ নং : ২৫৫ বয়স : 35 লিঙ্গ : পুৰুষ	DYB0285387 ফটো উপলব্ধ	363 নাম : আচা মমিন পিতাৰ নাম: বৰাট মমিন ঘৰ নং : ২৫৫ বয়স : 35 লিঙ্গ : মহিলা	DYB1372970 ফটো উপলব্ধ
364 নাম : গেটনৱেল চাংমা পিতাৰ নাম: বৰাট মমিন ঘৰ নং : ২৫৫ বয়স : 34 লিঙ্গ : পুৰুষ	DYB0659391 ফটো উপলব্ধ	365 নাম : নিৰ্বাচন মমিন পিতাৰ নাম: মানিক মমিন ঘৰ নং : ২৫৬ বয়স : 49 লিঙ্গ : পুৰুষ	DYB1372992 ফটো উপলব্ধ	366 নাম : আন্না চাংমা স্বামীৰ নাম: নিৰ্বাচন মমিন ঘৰ নং : ২৫৬ বয়স : 48 লিঙ্গ : মহিলা	DYB1373008 ফটো উপলব্ধ
367 নাম : জাচিন্তা মমিন পিতাৰ নাম: নিৰ্বাচন মমিন ঘৰ নং : ২৫৬ বয়স : 23 লিঙ্গ : মহিলা	DYB0663328 ফটো উপলব্ধ	368 নাম : গেলেনিচ চাংমা পিতাৰ নাম: ইদ্বিপ চাংমা ঘৰ নং : ২৫৭ বয়স : 37 লিঙ্গ : মহিলা	DYB0286039 ফটো উপলব্ধ	369 নাম : নিকচন চাংমা পিতাৰ নাম: ইদ্বিপ চাংমা ঘৰ নং : ২৫৭ বয়স : 34 লিঙ্গ : পুৰুষ	DYB0286047 ফটো উপলব্ধ
370 নাম : এবাচিন মমিন পিতাৰ নাম: বাহু মমিন ঘৰ নং : ২৫৮ বয়স : 50 লিঙ্গ : পুৰুষ	DYB1373020 ফটো উপলব্ধ	371 নাম : জিৰনী বৰদৈল স্বামীৰ নাম: এবাস্তব মমিন ঘৰ নং : ২৫৮ বয়স : 48 লিঙ্গ : মহিলা	DYB1373031 ফটো উপলব্ধ	372 নাম : ইস্তিলা চাংমা স্বামীৰ নাম: এবাস্তান মমিন ঘৰ নং : 258 বয়স : 42 লিঙ্গ : মহিলা	EMX0106377 ফটো উপলব্ধ
373 নাম : মিৰা মমিন স্বামীৰ নাম: ষ্টিফান মমিন ঘৰ নং : ২৫৯ বয়স : 70 লিঙ্গ : মহিলা	DYB1373053 ফটো উপলব্ধ	374 নাম : অৰ্চনা মাৰাক স্বামীৰ নাম: হাকিম মমিন ঘৰ নং : ২৫৯ বয়স : 43 লিঙ্গ : মহিলা	DYB1373086 ফটো উপলব্ধ	375 নাম : হিৰিকচন মমিন পিতাৰ নাম: বুপেন মাৰাক ঘৰ নং : ২৬০ বয়স : 58 লিঙ্গ : পুৰুষ	DYB1373097 ফটো উপলব্ধ
E 376 নাম : ৰোহিনী মাৰাক স্বামীৰ নাম: ডিচেন মাৰাক ঘৰ নং : ২৬০ বয়স : 57 লিঙ্গ : মহিলা	DYB0013332 ফটো উপলব্ধ	377 নাম : ডিচেন মাৰাক পিতাৰ নাম: হাণ্ড মাৰাক ঘৰ নং : ২৬০ বয়স : 46 লিঙ্গ : পুৰুষ	DYB0013333 ফটো উপলব্ধ	378 নাম : ৰিতু মাৰাক পিতাৰ নাম: দিচেন মাৰাক ঘৰ নং : 260 বয়স : 21 লিঙ্গ : পুৰুষ	EMX0010777 ফটো উপলব্ধ
379 নাম : লিলী মাৰাক পিতাৰ নাম: দিচেন মাৰাক ঘৰ নং : 260 বয়স : 20 লিঙ্গ : মহিলা	EMX0013482 ফটো উপলব্ধ	380 নাম : শান্তানু চাংমা পিতাৰ নাম: জয়ৰাম মাৰাক ঘৰ নং : ২৬১ বয়স : 59 লিঙ্গ : পুৰুষ	DYB1373100 ফটো উপলব্ধ	381 নাম : ৰূহীলা মমিন স্বামীৰ নাম: সান্তানা চাংমা ঘৰ নং : ২৬১ বয়স : 54 লিঙ্গ : মহিলা	DYB1373111 ফটো উপলব্ধ
382 নাম : চুপাৰ চাংমা পিতাৰ নাম: চিতন মাৰাক ঘৰ নং : ২৬২ বয়স : 38 লিঙ্গ : পুৰুষ	DYB1373155 ফটো উপলব্ধ	383 নাম : লাৰী চাংমা স্বামীৰ নাম: চুপাৰ চাংমা ঘৰ নং : ২৬২ বয়স : 33 লিঙ্গ : মহিলা	DYB0371435 ফটো উপলব্ধ	384 নাম : সুমাৰ মাৰাক পিতাৰ নাম: মৃত চিতন মাৰাক ঘৰ নং : ২৬২ বয়স : 27 লিঙ্গ : পুৰুষ	DYB0287797 ফটো উপলব্ধ
385 নাম : লিভিং মমিন পিতাৰ নাম: তবালী চাংমা ঘৰ নং : ২৬৩ বয়স : 46 লিঙ্গ : পুৰুষ	DYB1373166 ফটো উপলব্ধ	386 নাম : অৰুনা ব্ৰাৰী স্বামীৰ নাম: লিবিং মমিন ঘৰ নং : ২৬৩ বয়স : 34 লিঙ্গ : মহিলা	DYB0514984 ফটো উপলব্ধ	387 নাম : হেৰেনী মাৰাক স্বামীৰ নাম: চেৰবাহাদুৰ থাপা ঘৰ নং : ২৬৪ বয়স : 45 লিঙ্গ : মহিলা	DYB0013335 ফটো উপলব্ধ
388 নাম : জোনালী চাংমা পিতাৰ নাম: শন্তনু চাংমা ঘৰ নং : ২৬৪ বয়স : 37 লিঙ্গ : মহিলা	DYB1373213 ফটো উপলব্ধ	389 নাম : নিৰাৰ চাংমা পিতাৰ নাম: শন্তনু চাংমা ঘৰ নং : ২৬৪ বয়স : 31 লিঙ্গ : পুৰুষ	DYB1373202 ফটো উপলব্ধ	390 নাম : মথিউ চাংমা পিতাৰ নাম: ৰবাত মমিন ঘৰ নং : ২৬৫ বয়স : 42 লিঙ্গ : পুৰুষ	DYB1373224 ফটো উপলব্ধ

391 নাম : বুৰ মেধী পিতাৰ নাম: চুনু মেধী ঘৰ নং : ১৬৬ বয়স : 55 লিঙ্গ : পুৰুষ	DYB1373246 ফটো উপলব্ধ	392 নাম : কেস্তনীক মাৰ্বাক স্বামীৰ নাম: বুৰ মেধী ঘৰ নং : ১৬৬ বয়স : 45 লিঙ্গ : মহিলা	DYB1373257 ফটো উপলব্ধ	393 নাম : লিমা মেধী পিতাৰ নাম: বুৰ মেধী ঘৰ নং : ১৬৬ বয়স : 35 লিঙ্গ : পুৰুষ	DYB0100388 ফটো উপলব্ধ
394 নাম : জুনি মেধী পিতাৰ নাম: বুৰ মেধী ঘৰ নং : ১৬৬ বয়স : 31 লিঙ্গ : পুৰুষ	DYB0100479 ফটো উপলব্ধ	395 নাম : অনিল মুমিন পিতাৰ নাম: চিমচন চাংমা ঘৰ নং : ২৬৭ বয়স : 60 লিঙ্গ : পুৰুষ	DYB1373268 ফটো উপলব্ধ	396 নাম : নেপেৰি মাৰ্বাক স্বামীৰ নাম: অনিল মুমিন ঘৰ নং : ২৬৭ বয়স : 58 লিঙ্গ : মহিলা	DYB1373279 ফটো উপলব্ধ
397 নাম : মুন্না মাৰ্বাক পিতাৰ নাম: অনিল মমিন ঘৰ নং : ২৬৭ বয়স : 38 লিঙ্গ : পুৰুষ	DYB1373280 ফটো উপলব্ধ	398 নাম : মীনা মাৰ্বাক স্বামীৰ নাম: মুন্না মাৰ্বাক ঘৰ নং : ২৬৭ বয়স : 37 লিঙ্গ : মহিলা	DYB0219121 ফটো উপলব্ধ	399 নাম : ইছমিলা মাৰ্বাক পিতাৰ নাম: অনিল মমিন ঘৰ নং : ২৬৭ বয়স : 28 লিঙ্গ : মহিলা	DYB0289058 ফটো উপলব্ধ
400 নাম : হেম চনু চাংমা পিতাৰ নাম: অবিনাথ মমিন ঘৰ নং : ২৬৮ বয়স : 70 লিঙ্গ : পুৰুষ	DYB1373291 ফটো উপলব্ধ	401 নাম : প্ৰেৰেছতিনি মুমিন পিতাৰ নাম: জৰে মমিন ঘৰ নং : ২৬৮ বয়স : 50 লিঙ্গ : মহিলা	DYB0499970 ফটো উপলব্ধ	402 নাম : চিং মনিন পিতাৰ নাম: জৰে মমিন ঘৰ নং : ২৬৮ বয়স : 44 লিঙ্গ : পুৰুষ	DYB0289199 ফটো উপলব্ধ
403 নাম : ৰাজু মমিন পিতাৰ নাম: হেমচন চাংমা ঘৰ নং : ২৬৮ বয়স : 40 লিঙ্গ : পুৰুষ	DYB1373348 ফটো উপলব্ধ	404 নাম : জীনীতা চাংমা পিতাৰ নাম: হেমচন চাংমা ঘৰ নং : ২৬৮ বয়স : 38 লিঙ্গ : মহিলা	DYB1373315 ফটো উপলব্ধ	405 নাম : ৰেতনেছ চাংমা পিতাৰ নাম: হেমচন চাংমা ঘৰ নং : ২৬৮ বয়স : 37 লিঙ্গ : পুৰুষ	DYB1373337 ফটো উপলব্ধ
406 নাম : বনেশ মাৰ্বাক পিতাৰ নাম: হেমচন চাংমা ঘৰ নং : ২৬৮ বয়স : 36 লিঙ্গ : পুৰুষ	DYB1373326 ফটো উপলব্ধ	407 নাম : জ্যোতিকা দলে স্বামীৰ নাম: ৰেতনেছ চাংমা ঘৰ নং : ২৬৮ বয়স : 32 লিঙ্গ : মহিলা	DYB4783072 ফটো উপলব্ধ	408 নাম : উইলচিং চাংমা পিতাৰ নাম: হেমচন চাংমা ঘৰ নং : ২৬৮ বয়স : 28 লিঙ্গ : পুৰুষ	DYB0289355 ফটো উপলব্ধ
409 নাম : পাণ্ডে চাংমা পিতাৰ নাম: লনী চাংমা ঘৰ নং : ২৬৯ বয়স : 41 লিঙ্গ : পুৰুষ	DYB1373359 ফটো উপলব্ধ	410 নাম : মনিতা চাংমা স্বামীৰ নাম: পাণ্ডে চাংমা ঘৰ নং : ২৬৯ বয়স : 40 লিঙ্গ : মহিলা	DYB1373360 ফটো উপলব্ধ	411 নাম : জেমচন চাংমা পিতাৰ নাম: অবিনাথ চাংমা ঘৰ নং : ২৭০ বয়স : 62 লিঙ্গ : পুৰুষ	DYB0013336 ফটো উপলব্ধ
412 নাম : শান্তি মুণ্ডা স্বামীৰ নাম: কিৰন মুণ্ডা ঘৰ নং : ২৭০ বয়স : 36 লিঙ্গ : মহিলা	DYB0243600 ফটো উপলব্ধ	413 নাম : এমবাব চাংমা পিতাৰ নাম: অবিনাথ মমিন ঘৰ নং : ২৭১ বয়স : 55 লিঙ্গ : পুৰুষ	DYB1373382 ফটো উপলব্ধ	414 নাম : লেহনিচ মমিন স্বামীৰ নাম: এম্বাৰচন মমিন ঘৰ নং : ২৭১ বয়স : 50 লিঙ্গ : মহিলা	DYB1373393 ফটো উপলব্ধ
415 নাম : গুটানিলিছ মমিন পিতাৰ নাম: এম্বাৰচন মমিন ঘৰ নং : ২৭১ বয়স : 36 লিঙ্গ : মহিলা	DYB1373406 ফটো উপলব্ধ	416 নাম : অজয় মাৰ্বাক পিতাৰ নাম: এমবাব চাংমা ঘৰ নং : ২৭১ বয়স : 35 লিঙ্গ : পুৰুষ	DYB0102988 ফটো উপলব্ধ	417 নাম : লুতিকা মমিন স্বামীৰ নাম: অজয় মাৰ্বাক ঘৰ নং : ২৭১ বয়স : 34 লিঙ্গ : মহিলা	DYB0103028 ফটো উপলব্ধ
418 নাম : মালিকা মমিন পিতাৰ নাম: এম্বাৰচন চাংমা ঘৰ নং : ২৭১ বয়স : 31 লিঙ্গ : মহিলা	DYB0103077 ফটো উপলব্ধ	419 নাম : দানিয়েল চাংমা পিতাৰ নাম: মৃত ধনবাহাদুৰ থাপ্লা ঘৰ নং : ২৭২ বয়স : 36 লিঙ্গ : পুৰুষ	DYB0241851 ফটো উপলব্ধ	420 নাম : চিলিন চাংমা স্বামীৰ নাম: পুতুল মমিন ঘৰ নং : ২৭৩ বয়স : 60 লিঙ্গ : মহিলা	DYB1373440 ফটো উপলব্ধ

421 নাম : কেবাদিন মমিন পিতাৰ নাম: পুতুল মমিন ঘৰ নং : ২৭৩ বয়স : 37 লিঙ্গ : মহিলা	DYB1373451 ফটো উপলব্ধ	422 নাম : মাহিনি মমিন পিতাৰ নাম: পুতুল মমিন ঘৰ নং : ২৭৩ বয়স : 35 লিঙ্গ : মহিলা	DYB1373462 ফটো উপলব্ধ	423 নাম : অঞ্জনা মমিন স্বামীৰ নাম: কেবাদিন মমিন ঘৰ নং : ২৭৩ বয়স : 34 লিঙ্গ : মহিলা	DYB0103838 ফটো উপলব্ধ
424 নাম : অলিভা মাৰাক পিতাৰ নাম: জীতেন মাৰাক ঘৰ নং : ২৭৪ বয়স : 39 লিঙ্গ : মহিলা	DYB1373473 ফটো উপলব্ধ	425 নাম : অৰুণ মমিন পিতাৰ নাম: জীতেন মাৰাক ঘৰ নং : ২৭৪ বয়স : 38 লিঙ্গ : পুৰুষ	DYB1373495 ফটো উপলব্ধ	426 নাম : দীপ্তি তিচ্ছপী স্বামীৰ নাম: অৰুণ মমিন ঘৰ নং : ২৭৪ বয়স : 35 লিঙ্গ : মহিলা	DYB0013337 ফটো উপলব্ধ
427 নাম : হামিল চুন মাৰাক পিতাৰ নাম: জীতেন মাৰাক ঘৰ নং : ২৭৪ বয়স : 30 লিঙ্গ : পুৰুষ	DYB0013338 ফটো উপলব্ধ	428 নাম : চিপিং মাৰাক পিতাৰ নাম: শুকুৰাম মাৰাক ঘৰ নং : ২৭৫ বয়স : 66 লিঙ্গ : পুৰুষ	DYB1373508 ফটো উপলব্ধ	429 নাম : প্ৰমিলা মমিন স্বামীৰ নাম: চেপিং মাৰাক ঘৰ নং : ২৭৫ বয়স : 55 লিঙ্গ : মহিলা	DYB1373519 ফটো উপলব্ধ
430 নাম : ওমিলা মমিন স্বামীৰ নাম: কলিচন মাৰাক ঘৰ নং : ২৭৫ বয়স : 55 লিঙ্গ : মহিলা	DYB0291435 ফটো উপলব্ধ	431 নাম : দ্বিপাৰচন মাৰাক পিতাৰ নাম: চেপিং মাৰাক ঘৰ নং : ২৭৫ বয়স : 38 লিঙ্গ : পুৰুষ	DYB1373520 ফটো উপলব্ধ	432 নাম : জন মমিন পিতাৰ নাম: কলিচন মাৰাক ঘৰ নং : ২৭৫ বয়স : 33 লিঙ্গ : পুৰুষ	DYB0013340 ফটো উপলব্ধ
433 নাম : মেৰলিছ মমিন পিতাৰ নাম: চেপিং মাৰাক ঘৰ নং : ২৭৫ বয়স : 32 লিঙ্গ : মহিলা	DYB0013341 ফটো উপলব্ধ	434 নাম : চনিকা মমিন পিতাৰ নাম: কলিচন মাৰাক ঘৰ নং : ২৭৫ বয়স : 30 লিঙ্গ : মহিলা	DYB0013342 ফটো উপলব্ধ	435 নাম : জিবাৰচন মাৰাক পিতাৰ নাম: চিপিং মাৰাক ঘৰ নং : ২৭৫ বয়স : 28 লিঙ্গ : পুৰুষ	DYB0291666 ফটো উপলব্ধ
436 নাম : হেৰচন চাংমা পিতাৰ নাম: ফিলিচন মাৰাক ঘৰ নং : ২৭৬ বয়স : 55 লিঙ্গ : পুৰুষ	DYB1373531 ফটো উপলব্ধ	437 নাম : চিনীলা চাংমা স্বামীৰ নাম: হেৰচন চাংমা ঘৰ নং : ২৭৬ বয়স : 50 লিঙ্গ : মহিলা	DYB1373542 ফটো উপলব্ধ	438 নাম : বাবিনা চাংমা পিতাৰ নাম: হেৰচন চাংমা ঘৰ নং : ২৭৬ বয়স : 29 লিঙ্গ : মহিলা	DYB0104638 ফটো উপলব্ধ
439 নাম : সুমতি চাংমা স্বামীৰ নাম: পিলন মমিন ঘৰ নং : ২৭৭ বয়স : 68 লিঙ্গ : মহিলা	DYB1373575 ফটো উপলব্ধ	440 নাম : অৰ্পনা মমিন পিতাৰ নাম: পিলন মমিন ঘৰ নং : ২৭৭ বয়স : 41 লিঙ্গ : মহিলা	DYB1373586 ফটো উপলব্ধ	441 নাম : ৰমিচন মমিন পিতাৰ নাম: পিলন মমিন ঘৰ নং : ২৭৭ বয়স : 38 লিঙ্গ : পুৰুষ	DYB1373597 ফটো উপলব্ধ
442 নাম : অমিত মমিন পিতাৰ নাম: পিলন মমিন ঘৰ নং : ২৭৭ বয়স : 34 লিঙ্গ : পুৰুষ	DYB1373600 ফটো উপলব্ধ	443 নাম : মাৰ্কাছ মমিন পিতাৰ নাম: মাৰ্কাছ মমিন পিলন মমিন ঘৰ নং : ২৭৭ বয়স : 32 লিঙ্গ : পুৰুষ	DYB0013343 ফটো উপলব্ধ	444 নাম : ব্ৰনচন চাংমা পিতাৰ নাম: পিলন মমিন ঘৰ নং : 277 বয়স : 23 লিঙ্গ : মহিলা	EMX0010710 ফটো উপলব্ধ
445 নাম : কাজিৰ চাংমা স্বামীৰ নাম: আকবৰ চাংমা ঘৰ নং : ২৭৭ ক বয়স : 54 লিঙ্গ : মহিলা	DYB0664342 ফটো উপলব্ধ	446 নাম : মনো মমিন পিতাৰ নাম: ৰূপেন মমিন ঘৰ নং : ২৭৮ বয়স : 65 লিঙ্গ : পুৰুষ	DYB1373611 ফটো উপলব্ধ	447 নাম : জুমতী চাংমা স্বামীৰ নাম: মনো মমিন ঘৰ নং : ২৭৮ বয়স : 62 লিঙ্গ : মহিলা	DYB1373622 ফটো উপলব্ধ
448 নাম : টিনা মনি মমিন পিতাৰ নাম: মনো মমিন ঘৰ নং : ২৭৮ বয়স : 40 লিঙ্গ : মহিলা	DYB1373633 ফটো উপলব্ধ	449 নাম : উইলচন চাংমা পিতাৰ নাম: মনো মমিন ঘৰ নং : ২৭৮ বয়স : 38 লিঙ্গ : পুৰুষ	DYB1373644 ফটো উপলব্ধ	450 নাম : মাৰথিনা চাংমা স্বামীৰ নাম: তপন চাংমা ঘৰ নং : ২৭৮ বয়স : 35 লিঙ্গ : মহিলা	DYB0661918 ফটো উপলব্ধ

451 নাম : তপন চাংমা পিতাৰ নাম: মনু মমিন ঘৰ নং : ২৭৮ বয়স : 31 লিঙ্গ : পুৰুষ	DYB0658245 ফটো উপলব্ধ	452 নাম : জোছেফ মমিন পিতাৰ নাম: মনু মমিন ঘৰ নং : ২৭৮ বয়স : 29 লিঙ্গ : পুৰুষ	DYB0243733 ফটো উপলব্ধ	453 নাম : অকন মমিন পিতাৰ নাম: মনু মমিন ঘৰ নং : ২৭৮ বয়স : 27 লিঙ্গ : পুৰুষ	DYB0664367 ফটো উপলব্ধ
454 নাম : গ্ৰেজুবেট মাৰাক পিতাৰ নাম: সাধন মমিন ঘৰ নং : ২৭৯ বয়স : 55 লিঙ্গ : পুৰুষ	DYB1373655 ফটো উপলব্ধ	455 নাম : আৰখুন চাংমা স্বামীৰ নাম: গ্ৰেজুবেট মাৰাক ঘৰ নং : ২৭৯ বয়স : 48 লিঙ্গ : মহিলা	DYB1373666 ফটো উপলব্ধ	456 নাম : ব্ৰুচলি চাংমা পিতাৰ নাম: মফুৰ মাৰাক ঘৰ নং : ২৭৯ বয়স : 42 লিঙ্গ : পুৰুষ	DYB1373677 ফটো উপলব্ধ
457 নাম : চলমন মাৰাক পিতাৰ নাম: গ্ৰেজুবেট মাৰাক ঘৰ নং : ২৭৯ বয়স : 27 লিঙ্গ : পুৰুষ	DYB0244210 ফটো উপলব্ধ	458 নাম : বন্দনা মাৰাক পিতাৰ নাম: গেজেইত মাৰাক ঘৰ নং : ২৭৯ বয়স : 24 লিঙ্গ : মহিলা	DYB0660316 ফটো উপলব্ধ	459 নাম : শিৱানী মমিন পিতাৰ নাম: এভাৰেট চাংমা ঘৰ নং : ২৭৯ বয়স : 22 লিঙ্গ : মহিলা	DYB0658799 ফটো উপলব্ধ
460 নাম : অমৰুচ মমিন পিতাৰ নাম: বাহু চাংমা ঘৰ নং : ২৮১ বয়স : 55 লিঙ্গ : পুৰুষ	DYB1373713 ফটো উপলব্ধ	461 নাম : ওৱেলনি চাংমা স্বামীৰ নাম: অমৰুচ মমিন ঘৰ নং : ২৮১ বয়স : 45 লিঙ্গ : মহিলা	DYB1373724 ফটো উপলব্ধ	462 নাম : প্ৰেমিন মমিন পিতাৰ নাম: আমৰোচ মমিন ঘৰ নং : ২৮১ বয়স : 30 লিঙ্গ : পুৰুষ	DYB0659524 ফটো উপলব্ধ
463 নাম : চবি লাল তিৱাৰী পিতাৰ নাম: মতি লাল তিৱাৰী ঘৰ নং : ২৮২ বয়স : 77 লিঙ্গ : পুৰুষ	DYB1373735 ফটো উপলব্ধ	464 নাম : ভীম প্ৰসাদ তিৱাৰী পিতাৰ নাম: ছবীলাল তিৱাৰী ঘৰ নং : ২৮২ বয়স : 44 লিঙ্গ : পুৰুষ	DYB1373746 ফটো উপলব্ধ	465 নাম : গনেশ তিৱাৰী পিতাৰ নাম: ছবীলাল তিৱাৰী ঘৰ নং : ২৮২ বয়স : 41 লিঙ্গ : পুৰুষ	DYB1373768 ফটো উপলব্ধ
466 নাম : পুনীমা তিৱাৰী স্বামীৰ নাম: ভীম তিৱাৰী ঘৰ নং : ২৮২ বয়স : 39 লিঙ্গ : মহিলা	DYB1373757 ফটো উপলব্ধ	467 নাম : মিনা শৰ্মা স্বামীৰ নাম: গনেশ তিৱাৰী ঘৰ নং : ২৮২ বয়স : 29 লিঙ্গ : মহিলা	DYB0106559 ফটো উপলব্ধ	468 নাম : চন্দা দেৱী পিতাৰ নাম: ভীম প্ৰসাদ তিৱাৰী ঘৰ নং : ২৮২ বয়স : 24 লিঙ্গ : মহিলা	DYB0660944 ফটো উপলব্ধ
469 নাম : বাসন্তী গিৰি স্বামীৰ নাম: হেম গিৰি ঘৰ নং : ২৮৩ বয়স : 62 লিঙ্গ : মহিলা	DYB1373780 ফটো উপলব্ধ	470 নাম : পূৰ্ণ গিৰি পিতাৰ নাম: হেম গিৰি ঘৰ নং : ২৮৩ বয়স : 39 লিঙ্গ : পুৰুষ	DYB1373804 ফটো উপলব্ধ	471 নাম : ৰাজ গিৰি পিতাৰ নাম: হেম গিৰি ঘৰ নং : ২৮৩ বয়স : 38 লিঙ্গ : পুৰুষ	DYB1373815 ফটো উপলব্ধ
472 নাম : মঞ্জু মহন্ত স্বামীৰ নাম: ৰাজু গিৰি ঘৰ নং : ২৮৩ বয়স : 31 লিঙ্গ : মহিলা	DYB0515015 ফটো উপলব্ধ	473 নাম : ধাকা গিৰি পিতাৰ নাম: হেম গিৰি ঘৰ নং : ২৮৩ বয়স : 29 লিঙ্গ : পুৰুষ	DYB0106708 ফটো উপলব্ধ	474 নাম : প্ৰকাশ পুৰি পিতাৰ নাম: বুদ্ধীমল পুৰি ঘৰ নং : ২৮৪ বয়স : 48 লিঙ্গ : পুৰুষ	DYB1373837 ফটো উপলব্ধ
475 নাম : সাবিত্ৰী পুৰি স্বামীৰ নাম: প্ৰকাশ পুৰি ঘৰ নং : ২৮৪ বয়স : 45 লিঙ্গ : মহিলা	DYB1373848 ফটো উপলব্ধ	476 নাম : মনিকা কান্দলনা স্বামীৰ নাম: উৱেলচন তেৰন ঘৰ নং : ২৮৬ বয়স : 33 লিঙ্গ : মহিলা	DYB0500306 ফটো উপলব্ধ	477 নাম : উইলচন তেৰন পিতাৰ নাম: কেনচঙ তেৰন ঘৰ নং : ২৮৬ ক বয়স : 33 লিঙ্গ : পুৰুষ	DYB0660886 ফটো উপলব্ধ
478 নাম : এমলাল গিৰি পিতাৰ নাম: ৰাজ গিৰি ঘৰ নং : ২৮৭ বয়স : 55 লিঙ্গ : পুৰুষ	DYB1373893 ফটো উপলব্ধ	479 নাম : সুমীত্ৰা গিৰি স্বামীৰ নাম: এম গিৰি ঘৰ নং : ২৮৭ বয়স : 50 লিঙ্গ : মহিলা	DYB1373906 ফটো উপলব্ধ	480 নাম : সৰস্বতী গিৰি স্বামীৰ নাম: ধন গিৰি ঘৰ নং : ২৮৭ বয়স : 48 লিঙ্গ : মহিলা	DYB1373940 ফটো উপলব্ধ

481 নাম : বেগলাল গিৰি পিতাৰ নাম: ৰাজ গিৰি ঘৰ নং : ২৮৭ বয়স : 45 লিঙ্গ : পুৰুষ	DYB1373928 ফটো উপলব্ধ	482 নাম : জানকী গিৰি স্বামীৰ নাম: বেগলাল গিৰি ঘৰ নং : ২৮৭ বয়স : 40 লিঙ্গ : মহিলা	DYB1373939 ফটো উপলব্ধ	483 নাম : মালতী গিৰি পিতাৰ নাম: মৃত গোকেন্দ্র গিৰি ঘৰ নং : ২৮৭ বয়স : 32 লিঙ্গ : মহিলা	DYB0514919 ফটো উপলব্ধ
484 নাম : কেবল গিৰি মাতৃৰ নাম: সৰশ্বতী গিৰি ঘৰ নং : 287 বয়স : 32 লিঙ্গ : পুৰুষ	DYB0429886 ফটো উপলব্ধ	485 নাম : লক্ষ্মী গিৰি পিতাৰ নাম: এমলাল গিৰি ঘৰ নং : ২৮৭ বয়স : 26 লিঙ্গ : মহিলা	DYB0514935 ফটো উপলব্ধ	486 নাম : দে বকুমাৰী গিৰি স্বামীৰ নাম: চন্দ্ৰ গিৰি ঘৰ নং : ২৮৮ বয়স : 60 লিঙ্গ : মহিলা	DYB1373962 ফটো উপলব্ধ
487 নাম : মুক্ত গিৰি পিতাৰ নাম: চন্দ্ৰ গিৰি ঘৰ নং : ২৮৮ বয়স : 38 লিঙ্গ : পুৰুষ	DYB1373984 ফটো উপলব্ধ	488 নাম : সুদৰ্শন গিৰি পিতাৰ নাম: চন্দ্ৰ গিৰি ঘৰ নং : ২৮৮ বয়স : 32 লিঙ্গ : পুৰুষ	DYB0108456 ফটো উপলব্ধ	489 নাম : খিমি গিৰি পিতাৰ নাম: চন্দ্ৰ গিৰি ঘৰ নং : ২৮৮ বয়স : 29 লিঙ্গ : পুৰুষ	DYB0108589 ফটো উপলব্ধ
490 নাম : এদ গিৰি পিতাৰ নাম: মৃত চন্দ্ৰ গিৰি ঘৰ নং : ২৮৮ বয়স : 29 লিঙ্গ : পুৰুষ	DYB0243634 ফটো উপলব্ধ	491 নাম : দিল গিৰি পিতাৰ নাম: চন্দ্ৰ গিৰি ঘৰ নং : ২৮৮ বয়স : 26 লিঙ্গ : পুৰুষ	DYB0108597 ফটো উপলব্ধ	492 নাম : লীলাধৰ তিৱাৰী পিতাৰ নাম: ধৰ্ম দত্ত তিৱাৰী ঘৰ নং : ২৮৯ বয়স : 52 লিঙ্গ : পুৰুষ	DYB1373995 ফটো উপলব্ধ
493 নাম : গীতা তিৱাৰী স্বামীৰ নাম: লীলাধৰ তিৱাৰী ঘৰ নং : ২৮৯ বয়স : 48 লিঙ্গ : মহিলা	DYB1374001 ফটো উপলব্ধ	494 নাম : উমা তিৱাৰী পিতাৰ নাম: লীলাধৰ তিৱাৰী ঘৰ নং : ২৮৯ বয়স : 25 লিঙ্গ : মহিলা	DYB4784922 ফটো উপলব্ধ	495 নাম : অমৃত তিৱাৰী পিতাৰ নাম: লীলাধৰ তিৱাৰী ঘৰ নং : ২৮৯ বয়স : 23 লিঙ্গ : পুৰুষ	DYB4784930 ফটো উপলব্ধ
496 নাম : লক্ষ্মীমাই তেৰনপি স্বামীৰ নাম: তেলি ৰংপী ঘৰ নং : ২৯০ বয়স : 60 লিঙ্গ : মহিলা	DYB1374045 ফটো উপলব্ধ	497 নাম : দিপালী ৰংপিপি পিতাৰ নাম: মৃত তেলী ৰংপি ঘৰ নং : ২৯০ বয়স : 29 লিঙ্গ : মহিলা	DYB0295808 ফটো উপলব্ধ	498 নাম : মিনতি ৰংপিপি পিতাৰ নাম: তেলী ৰংপি ঘৰ নং : ২৯০ বয়স : 29 লিঙ্গ : মহিলা	DYB0109769 ফটো উপলব্ধ
499 নাম : জেনাল চাংমা স্বামীৰ নাম: লুইন মমিন মমিন ঘৰ নং : ২৯১ বয়স : 60 লিঙ্গ : মহিলা	DYB1374078 ফটো উপলব্ধ	500 নাম : বথোবেল মমিন পিতাৰ নাম: হাবিল মমিন ঘৰ নং : ২৯১ বয়স : 38 লিঙ্গ : পুৰুষ	DYB1374089 ফটো উপলব্ধ	501 নাম : চাপানা মাৰাক স্বামীৰ নাম: বথোবেল মমিন ঘৰ নং : ২৯১ বয়স : 29 লিঙ্গ : মহিলা	DYB0109876 ফটো উপলব্ধ
502 নাম : সাবীত্ৰী নায়ক স্বামীৰ নাম: মাধুবা নায়ক ঘৰ নং : ২৯২ বয়স : 68 লিঙ্গ : মহিলা	DYB1374103 ফটো উপলব্ধ	503 নাম : বিমলা নায়ক পিতাৰ নাম: মৃত উধৰ নায়ক ঘৰ নং : ২৯২ বয়স : 64 লিঙ্গ : পুৰুষ	DYB0296087 ফটো উপলব্ধ	504 নাম : কাৰে ছেত্ৰী স্বামীৰ নাম: বিষ্ণু ছেত্ৰী ঘৰ নং : ২৯৩ বয়স : 55 লিঙ্গ : মহিলা	DYB1374136 ফটো উপলব্ধ
505 নাম : নেহা ছেত্ৰী পিতাৰ নাম: বিষ্ণু ছেত্ৰী ঘৰ নং : ২৯৩ বয়স : 22 লিঙ্গ : মহিলা	DYB0659615 ফটো উপলব্ধ	506 নাম : বাবুল তিমুং পিতাৰ নাম: চাথে তিমুং ঘৰ নং : ২৯৪ বয়স : 48 লিঙ্গ : পুৰুষ	DYB1374147 ফটো উপলব্ধ	507 নাম : মনিচা কেওঁট স্বামীৰ নাম: শ্যামলাল কেওঁট ঘৰ নং : ২৯৫ বয়স : 46 লিঙ্গ : মহিলা	DYB1374170 ফটো উপলব্ধ
S 508 নাম : লক্ষী নায়ক স্বামীৰ নাম: দেচান্দ নায়ক ঘৰ নং : ২৯৬ বয়স : 126 লিঙ্গ : মহিলা	DYB1374181 ফটো উপলব্ধ	S 509 নাম : ৰঞ্জু নায়ক পিতাৰ নাম: দেচান্দ নায়ক ঘৰ নং : ২৯৬ বয়স : 126 লিঙ্গ : পুৰুষ	DYB1374192 ফটো উপলব্ধ	S 510 নাম : সঞ্জু নায়ক পিতাৰ নাম: দেচান্দ নায়ক ঘৰ নং : ২৯৬ বয়স : 36 লিঙ্গ : পুৰুষ	DYB0013344 ফটো উপলব্ধ

<p>S 511</p> <p>নাম : পম্পী নায়ক স্বামীৰ নাম : সঞ্জু নায়ক ঘৰ নং : ১৯৬ বয়স : ২৭ লিঙ্গ : মহিলা</p> <p>DYB0243592</p> <p>ফটো উপলব্ধ</p>	<p>512</p> <p>নাম : অৰ্জুন কেওঁত পিতাৰ নাম : বাধেশ্যাম কেওঁত ঘৰ নং : ২৯৭ বয়স : 42 লিঙ্গ : পুৰুষ</p> <p>DYB1374205</p> <p>ফটো উপলব্ধ</p>	<p>S 513</p> <p>নাম : বীতা কেওঁত স্বামীৰ নাম : অৰ্জুন কেওঁত ঘৰ নং : ২৯৭ বয়স : 26 লিঙ্গ : মহিলা</p> <p>DYB1374216</p> <p>ফটো উপলব্ধ</p>
<p>514</p> <p>নাম : লক্ষী ৰাউৰী পিতাৰ নাম : শনিৰাম বাউৰী ঘৰ নং : 298 বয়স : 30 লিঙ্গ : মহিলা</p> <p>EMX0005520</p> <p>ফটো উপলব্ধ</p>	<p>515</p> <p>নাম : দেৱ নায়ক পিতাৰ নাম : পুতকু নায়ক ঘৰ নং : ২৯৯ বয়স : 37 লিঙ্গ : পুৰুষ</p> <p>DYB0243444</p> <p>ফটো উপলব্ধ</p>	<p>516</p> <p>নাম : অষ্টমী নায়ক স্বামীৰ নাম : দেৱ নায়ক ঘৰ নং : ২৯৯ বয়স : 34 লিঙ্গ : মহিলা</p> <p>DYB0221200</p> <p>ফটো উপলব্ধ</p>
<p>517</p> <p>নাম : গনেশ নায়ক পিতাৰ নাম : পুতকু নায়ক ঘৰ নং : ২৯৯ বয়স : 31 লিঙ্গ : পুৰুষ</p> <p>DYB0220434</p> <p>ফটো উপলব্ধ</p>	<p>518</p> <p>নাম : কাৰ্তিক নায়ক পিতাৰ নাম : পুতকু নায়ক ঘৰ নং : ২৯৯ বয়স : 29 লিঙ্গ : পুৰুষ</p> <p>DYB0243030</p> <p>ফটো উপলব্ধ</p>	<p>519</p> <p>নাম : শ্যাম নায়ক পিতাৰ নাম : পুতকু নায়ক ঘৰ নং : 299 বয়স : 21 লিঙ্গ : পুৰুষ</p> <p>EMX0156893</p> <p>ফটো উপলব্ধ</p>
<p>520</p> <p>নাম : বিনোদ কালোৱাৰ পিতাৰ নাম : চিকন্দৰ চাওঁ ঘৰ নং : 299ক বয়স : 35 লিঙ্গ : পুৰুষ</p> <p>EMX0110973</p> <p>ফটো উপলব্ধ</p>	<p>E 521</p> <p>নাম : চামনা নায়ক পিতাৰ নাম : শ্ৰীটোবা নায়ক ঘৰ নং : ৩০০ বয়স : 52 লিঙ্গ : পুৰুষ</p> <p>DYB1374261</p> <p>ফটো উপলব্ধ</p>	<p>522</p> <p>নাম : সবু নায়ক পিতাৰ নাম : চামনা নায়ক ঘৰ নং : ৩০০ বয়স : 30 লিঙ্গ : পুৰুষ</p> <p>DYB0244251</p> <p>ফটো উপলব্ধ</p>
<p>523</p> <p>নাম : পিংকি শইকীয়া নায়ক স্বামীৰ নাম : সবু নায়ক ঘৰ নং : ৩০০ বয়স : 29 লিঙ্গ : মহিলা</p> <p>DYB0243501</p> <p>ফটো উপলব্ধ</p>	<p>524</p> <p>নাম : কানাই নায়ক পিতাৰ নাম : চামনা নায়ক ঘৰ নং : ৩০০ বয়স : 28 লিঙ্গ : পুৰুষ</p> <p>DYB0517284</p> <p>ফটো উপলব্ধ</p>	<p>525</p> <p>নাম : বিংকি কুৰ্মী স্বামীৰ নাম : কানাই নায়ক ঘৰ নং : 300 বয়স : 27 লিঙ্গ : মহিলা</p> <p>EMX0005843</p> <p>ফটো উপলব্ধ</p>
<p>E 526</p> <p>নাম : চামাৰী কুৰ্মী স্বামীৰ নাম : চনেশ্বৰ কুৰ্মী ঘৰ নং : ৩০১ বয়স : 58 লিঙ্গ : মহিলা</p> <p>DYB1374294</p> <p>ফটো উপলব্ধ</p>	<p>527</p> <p>নাম : দলাল কুৰ্মী পিতাৰ নাম : মৃত চনেশ্বৰ কুৰ্মী ঘৰ নং : ৩০১ বয়স : 46 লিঙ্গ : পুৰুষ</p> <p>DYB0243774</p> <p>ফটো উপলব্ধ</p>	<p>528</p> <p>নাম : শান্তি কুৰ্মী পিতাৰ নাম : মৃত চনেশ্বৰ কুৰ্মী ঘৰ নং : ৩০১ বয়স : 37 লিঙ্গ : মহিলা</p> <p>DYB0242933</p> <p>ফটো উপলব্ধ</p>
<p>529</p> <p>নাম : বিৰজ কুৰ্মী পিতাৰ নাম : মৃত চনেশ্বৰ কুৰ্মী ঘৰ নং : ৩০১ বয়স : 27 লিঙ্গ : পুৰুষ</p> <p>DYB0242974</p> <p>ফটো উপলব্ধ</p>	<p>E 530</p> <p>নাম : নিৰ্মলা নায়ক স্বামীৰ নাম : চয়নাথ নায়ক ঘৰ নং : ৩০২ বয়স : 49 লিঙ্গ : মহিলা</p> <p>DYB0243550</p> <p>ফটো উপলব্ধ</p>	<p>531</p> <p>নাম : অনিশা নায়ক পিতাৰ নাম : ছয়নাথ নায়ক ঘৰ নং : ৩০২ বয়স : 28 লিঙ্গ : মহিলা</p> <p>DYB0242792</p> <p>ফটো উপলব্ধ</p>
<p>532</p> <p>নাম : বিষ্ণু নায়ক পিতাৰ নাম : লক্ষ্মন্দৰ নায়ক ঘৰ নং : ৩০৩ বয়স : 33 লিঙ্গ : পুৰুষ</p> <p>DYB0221341</p> <p>ফটো উপলব্ধ</p>	<p>E 533</p> <p>নাম : মাহেশ্বৰ কুৰ্মী পিতাৰ নাম : দিচন কুৰ্মী ঘৰ নং : ৩০৪ বয়স : 60 লিঙ্গ : পুৰুষ</p> <p>DYB1374341</p> <p>ফটো উপলব্ধ</p>	<p>534</p> <p>নাম : মীৰা কুৰ্মী স্বামীৰ নাম : মাহেশ্বৰ কুৰ্মী ঘৰ নং : ৩০৪ বয়স : 55 লিঙ্গ : মহিলা</p> <p>DYB1374352</p> <p>ফটো উপলব্ধ</p>
<p>535</p> <p>নাম : জিতু কুৰ্মী পিতাৰ নাম : মাহেশ্বৰ কুৰ্মী ঘৰ নং : ৩০৪ বয়স : 29 লিঙ্গ : পুৰুষ</p> <p>DYB0242842</p> <p>ফটো উপলব্ধ</p>	<p>536</p> <p>নাম : দিপক কুৰ্মী পিতাৰ নাম : মাহেশ্বৰ কুৰ্মী ঘৰ নং : ৩০৪ বয়স : 27 লিঙ্গ : পুৰুষ</p> <p>DYB0242784</p> <p>ফটো উপলব্ধ</p>	<p>537</p> <p>নাম : অনিতা মুদি কুৰ্মী স্বামীৰ নাম : জিতু কুৰ্মী ঘৰ নং : 304 বয়স : 22 লিঙ্গ : মহিলা</p> <p>EMX0007237</p> <p>ফটো উপলব্ধ</p>
<p>538</p> <p>নাম : জয়ন্ত কেওঁট পিতাৰ নাম : গঙ্গা প্ৰসাদ কেওঁট ঘৰ নং : ৩০৫ বয়স : 38 লিঙ্গ : পুৰুষ</p> <p>DYB1374374</p> <p>ফটো উপলব্ধ</p>	<p>E 539</p> <p>নাম : বীনা কেওঁট স্বামীৰ নাম : জয়ন্ত কেওঁট ঘৰ নং : ৩০৫ বয়স : 33 লিঙ্গ : মহিলা</p> <p>DYB1374385</p> <p>ফটো উপলব্ধ</p>	<p>540</p> <p>নাম : লক্ষীবিলাচ কেওঁট পিতাৰ নাম : গংগা কেওঁট ঘৰ নং : ৩০৬ বয়স : 48 লিঙ্গ : মহিলা</p> <p>DYB1374410</p> <p>ফটো উপলব্ধ</p>

541 নাম : গজবন কেওঁট পিতাৰ নাম: গংগা কেওঁট ঘৰ নং : ৩০৬ বয়স : 45 লিঙ্গ : পুৰুষ	DYB1374421 ফটো উপলব্ধ	542 নাম : প্রতাপ কেওঁট পিতাৰ নাম: গংগা কেওঁট ঘৰ নং : ৩০৭ বয়স : 45 লিঙ্গ : পুৰুষ	DYB1374443 ফটো উপলব্ধ	543 নাম : বেন কেওঁট স্বামীৰ নাম: প্রতাপ কেওঁট ঘৰ নং : ৩০৭ বয়স : 35 লিঙ্গ : মহিলা	DYB1374454 ফটো উপলব্ধ
544 নাম : মনিৰাম নায়ক পিতাৰ নাম: বিৰচা নায়ক ঘৰ নং : ৩০৮ বয়স : 60 লিঙ্গ : পুৰুষ	DYB1374465 ফটো উপলব্ধ	545 নাম : অঞ্জলী নায়ক স্বামীৰ নাম: মনি নায়ক ঘৰ নং : ৩০৮ বয়স : 57 লিঙ্গ : মহিলা	DYB1374476 ফটো উপলব্ধ	546 নাম : চামলাল নায়ক পিতাৰ নাম: মনিৰাম নায়ক ঘৰ নং : ৩০৮ বয়স : 42 লিঙ্গ : পুৰুষ	DYB0244442 ফটো উপলব্ধ
547 নাম : অনিল নায়ক পিতাৰ নাম: ৰঞ্জিত নায়ক ঘৰ নং : ৩০৮ বয়স : 39 লিঙ্গ : পুৰুষ	DYB0244202 ফটো উপলব্ধ	548 নাম : দয়ামতি নায়ক স্বামীৰ নাম: অনিল নায়ক ঘৰ নং : ৩০৮ বয়স : 36 লিঙ্গ : মহিলা	DYB0244541 ফটো উপলব্ধ	549 নাম : হৰি গিৰি পিতাৰ নাম: কবিৰাজ গিৰি ঘৰ নং : ৩০৯ বয়স : 41 লিঙ্গ : পুৰুষ	DYB1374501 ফটো উপলব্ধ
550 নাম : কৃষন পুৰী পিতাৰ নাম: টিকা পুৰী ঘৰ নং : ৩১০ বয়স : 51 লিঙ্গ : পুৰুষ	DYB1374512 ফটো উপলব্ধ	551 নাম : লীলা পুৰী স্বামীৰ নাম: কৃষন পুৰী ঘৰ নং : ৩১০ বয়স : 42 লিঙ্গ : মহিলা	DYB1374523 ফটো উপলব্ধ	E 552 নাম : পাৰুল নায়ক স্বামীৰ নাম: পৌৰধন নায়ক ঘৰ নং : ৩১১ বয়স : 74 লিঙ্গ : মহিলা	DYB1374545 ফটো উপলব্ধ
553 নাম : বাবাকান্ত নায়ক পিতাৰ নাম: গৌৰধন নায়ক ঘৰ নং : ৩১১ বয়স : 50 লিঙ্গ : পুৰুষ	DYB1374556 ফটো উপলব্ধ	554 নাম : অশোক নায়ক পিতাৰ নাম: গৌৰধন নায়ক ঘৰ নং : ৩১১ বয়স : 43 লিঙ্গ : পুৰুষ	DYB0013346 ফটো উপলব্ধ	555 নাম : ৰূপা নায়ক স্বামীৰ নাম: অশোক নায়ক ঘৰ নং : ৩১১ বয়স : 39 লিঙ্গ : মহিলা	DYB0013347 ফটো উপলব্ধ
556 নাম : লালমতী গিৰি স্বামীৰ নাম: ধন গিৰি ঘৰ নং : ৩১২ বয়স : 64 লিঙ্গ : মহিলা	DYB0013348 ফটো উপলব্ধ	557 নাম : বিন গিৰি পিতাৰ নাম: ধন গিৰি ঘৰ নং : ৩১২ বয়স : 42 লিঙ্গ : পুৰুষ	DYB0013349 ফটো উপলব্ধ	558 নাম : সৈন্দৰা বাহাদুৰ ভূজেল পিতাৰ নাম: ৰাম বাহাদুৰ ভূজেল ঘৰ নং : ৩১৪ বয়স : 48 লিঙ্গ : পুৰুষ	DYB0013353 ফটো উপলব্ধ
559 নাম : পাৰ্বতী ভূজেল স্বামীৰ নাম: ইন্দৰা বাহাদুৰ ভূজেল ঘৰ নং : ৩১৪ বয়স : 38 লিঙ্গ : মহিলা	DYB0013354 ফটো উপলব্ধ	560 নাম : ৰুক্মিণী কুৰ্মী স্বামীৰ নাম: বিৰেন কুৰ্মী ঘৰ নং : ৩১৫ বয়স : 55 লিঙ্গ : মহিলা	DYB0013356 ফটো উপলব্ধ	561 নাম : গেন কুৰ্মিৰ গিৰি স্বামীৰ নাম: বিষ্ণু গিৰি ঘৰ নং : ৩১৬ বয়স : 58 লিঙ্গ : মহিলা	DYB0013360 ফটো উপলব্ধ
562 নাম : ইন্দিৰা গিৰি পিতাৰ নাম: বিষ্ণু গিৰি ঘৰ নং : ৩১৬ বয়স : 40 লিঙ্গ : মহিলা	DYB0013361 ফটো উপলব্ধ	563 নাম : শিব গিৰি পিতাৰ নাম: বিষ্ণু গিৰি ঘৰ নং : ৩১৬ বয়স : 38 লিঙ্গ : পুৰুষ	DYB0013362 ফটো উপলব্ধ	564 নাম : যোগনো চাওঁতাল পিতাৰ নাম: ভতকো চাওঁতাল ঘৰ নং : ৩১৭ বয়স : 36 লিঙ্গ : পুৰুষ	DYB0244194 ফটো উপলব্ধ
565 নাম : ৰাইজনী চাউতাল স্বামীৰ নাম: ৰত্নে চাউতাল ঘৰ নং : ৩১৭ বয়স : 31 লিঙ্গ : মহিলা	DYB1378343 ফটো উপলব্ধ	566 নাম : জিনত সিং স্বামীৰ নাম: দুছি মণ্ডা ঘৰ নং : ৩১৭ ক বয়স : 34 লিঙ্গ : মহিলা	DYB0659128 ফটো উপলব্ধ	567 নাম : বিৰজু মুণ্ডা পিতাৰ নাম: দুছি মমিন ঘৰ নং : ৩১৭ ক বয়স : 23 লিঙ্গ : পুৰুষ	DYB0661959 ফটো উপলব্ধ
E 568 নাম : খেৰচন চাংমা পিতাৰ নাম: ৰাজিৎ চাংমা ঘৰ নং : ৩১৮ বয়স : 72 লিঙ্গ : পুৰুষ	DYB1880100 ফটো উপলব্ধ	569 নাম : ফুকন মাৰাক পিতাৰ নাম: বেঙা মাৰাক ঘৰ নং : ৩১৮ বয়স : 70 লিঙ্গ : পুৰুষ	DYB0013365 ফটো উপলব্ধ	570 নাম : বিনন্দ টিৰকী পিতাৰ নাম: গ্ৰাবেল টিৰকী ঘৰ নং : ৩১৮ বয়স : 40 লিঙ্গ : পুৰুষ	DYB0013368 ফটো উপলব্ধ

571 নাম : প্রতিমা চাংমা পিতাৰ নাম: ফুকন মাৰাক চাংমা ঘৰ নং : ৩১৮ বয়স : 35 লিঙ্গ : মহিলা	DYB0013369 ফটো উপলব্ধ	572 নাম : লেহনিশ চাংমা পিতাৰ নাম: মুন্না মাৰাক ঘৰ নং : ৩১৮ বয়স : 35 লিঙ্গ : মহিলা	DYB0117069 ফটো উপলব্ধ	573 নাম : জোনাকী মাৰাক স্বামীৰ নাম: ফুকন মাৰাক ঘৰ নং : ৩১৮ বয়স : 34 লিঙ্গ : মহিলা	DYB0216481 ফটো উপলব্ধ
574 নাম : নাড়নী চাংমা ৰাভা স্বামীৰ নাম: অজিত ৰাভা ঘৰ নং : ৩১৮ বয়স : 32 লিঙ্গ : মহিলা	DYB0660845 ফটো উপলব্ধ	575 নাম : মুন্না মাৰাক পিতাৰ নাম: ফুকন মাৰাক ঘৰ নং : ৩১৮ বয়স : 29 লিঙ্গ : পুৰুষ	DYB0117317 ফটো উপলব্ধ	576 নাম : আকাশ মাৰাক পিতাৰ নাম: ফুকন মাৰাক ঘৰ নং : ৩১৮ বয়স : 29 লিঙ্গ : পুৰুষ	DYB0242834 ফটো উপলব্ধ
577 নাম : কলদিনা চাংমা পিতাৰ নাম: খেৰচন চাংমা ঘৰ নং : ৩১৮ বয়স : 27 লিঙ্গ : মহিলা	DYB0219451 ফটো উপলব্ধ	578 নাম : মনো তিবাৰী শৰ্মা স্বামীৰ নাম: তেজেন্দ শৰ্মা ঘৰ নং : ৩১৯ বয়স : 51 লিঙ্গ : মহিলা	DYB0013370 ফটো উপলব্ধ	579 নাম : লুকমায়া শৰ্মা পিতাৰ নাম: তেজেন্দ শৰ্মা ঘৰ নং : ৩১৯ বয়স : 31 লিঙ্গ : মহিলা	DYB0656694 ফটো উপলব্ধ
580 নাম : কুল প্ৰসাদ শৰ্মা পিতাৰ নাম: তেজেন্দ শৰ্মা ঘৰ নং : ৩১৯ বয়স : 30 লিঙ্গ : পুৰুষ	DYB0117697 ফটো উপলব্ধ	581 নাম : অমত শৰ্মা পিতাৰ নাম: তেজেন্দ শৰ্মা ঘৰ নং : ৩১৯ বয়স : 29 লিঙ্গ : পুৰুষ	DYB0117739 ফটো উপলব্ধ	582 নাম : বৃপ প্ৰসাদ শৰ্মা পিতাৰ নাম: তেজেন্দ শৰ্মা ঘৰ নং : ৩১৯ বয়স : 28 লিঙ্গ : পুৰুষ	DYB0657163 ফটো উপলব্ধ
583 নাম : পফল দাস পিতাৰ নাম: বাবুল দাস ঘৰ নং : ৩১৯ বয়স : 24 লিঙ্গ : পুৰুষ	DYB0661116 ফটো উপলব্ধ	584 নাম : মেখেৰচন মমিন পিতাৰ নাম: নাৰিয়া মমিন ঘৰ নং : ৩২০ বয়স : 36 লিঙ্গ : পুৰুষ	DYB0514885 ফটো উপলব্ধ	585 নাম : নেঠেনচন মমিন পিতাৰ নাম: নাৰিয়া মমিন ঘৰ নং : ৩২০ বয়স : 34 লিঙ্গ : পুৰুষ	DYB0661587 ফটো উপলব্ধ
586 নাম : তুলসী ৰায় স্বামীৰ নাম: উইলিং চন মমিন ঘৰ নং : ৩২০ বয়স : 33 লিঙ্গ : মহিলা	DYB0514836 ফটো উপলব্ধ	587 নাম : ৰপালি ৰায় স্বামীৰ নাম: নিতিন চন মমিন ঘৰ নং : ৩২০ বয়স : 31 লিঙ্গ : মহিলা	DYB0514778 ফটো উপলব্ধ	588 নাম : লিজিনী চাংমা স্বামীৰ নাম: গজিন মাৰাক ঘৰ নং : ৩২১ বয়স : 58 লিঙ্গ : মহিলা	DYB0013373 ফটো উপলব্ধ
E 589 নাম : অনজ মহৰা পিতাৰ নাম: পল্লু মাৰ্হাৰা ঘৰ নং : ৩২১ বয়স : 40 লিঙ্গ : পুৰুষ	DYB0013374 ফটো উপলব্ধ	590 নাম : জিতা মাৰাক পিতাৰ নাম: গজিন মাৰাক ঘৰ নং : ৩২১ বয়স : 37 লিঙ্গ : মহিলা	DYB0013375 ফটো উপলব্ধ	591 নাম : উৰেলচন মমিন পিতাৰ নাম: নাৰিয়া মমিন ঘৰ নং : ৩২১ বয়স : 36 লিঙ্গ : পুৰুষ	DYB0502419 ফটো উপলব্ধ
592 নাম : ইঞ্জিলা মাৰাক পিতাৰ নাম: গজিন মাৰাক ঘৰ নং : ৩২১ বয়স : 36 লিঙ্গ : মহিলা	DYB0013377 ফটো উপলব্ধ	E 593 নাম : মিতালী মাৰাক পিতাৰ নাম: গজিন মাৰাক ঘৰ নং : ৩২১ বয়স : 34 লিঙ্গ : পুৰুষ	DYB0013376 ফটো উপলব্ধ	E 594 নাম : প্ৰেমনচিং চাংমা পিতাৰ নাম: বিচন মমিন ঘৰ নং : ৩২২ বয়স : 60 লিঙ্গ : পুৰুষ	DYB0013378 ফটো উপলব্ধ
595 নাম : মিদলা মাৰাক স্বামীৰ নাম: প্ৰেমনচিং চাংমা ঘৰ নং : ৩২২ বয়স : 50 লিঙ্গ : মহিলা	DYB0013379 ফটো উপলব্ধ	596 নাম : নিকাৰ্চন চাংমা পিতাৰ নাম: প্ৰেমন সিং চাংমা ঘৰ নং : ৩২২ বয়স : 32 লিঙ্গ : পুৰুষ	DYB0013380 ফটো উপলব্ধ	597 নাম : ৰঞ্জিতা চাংমা স্বামীৰ নাম: নিকাৰচন চাংমা ঘৰ নং : ৩২২ বয়স : 30 লিঙ্গ : মহিলা	DYB0221663 ফটো উপলব্ধ
598 নাম : মাৰিয়া চাংমা পিতাৰ নাম: প্ৰেমনচিং চাংমা ঘৰ নং : ৩২২ বয়স : 29 লিঙ্গ : মহিলা	DYB0241984 ফটো উপলব্ধ	599 নাম : ৰমেশ মাৰাক পিতাৰ নাম: সাধন মমিন ঘৰ নং : ৩২৩ বয়স : 47 লিঙ্গ : পুৰুষ	DYB0013381 ফটো উপলব্ধ	600 নাম : বেহনী চাংমা স্বামীৰ নাম: ৰমেশ মাৰাক ঘৰ নং : ৩২৩ বয়স : 42 লিঙ্গ : মহিলা	DYB0013382 ফটো উপলব্ধ

601 নাম : উলিয়ম চাংমা পিতাৰ নাম: বিসেম মমিন ঘৰ নং : 323 বয়স : 41 লিঙ্গ : পুৰুষ	DYB4783247 ফটো উপলব্ধ	602 নাম : মমতা চাংমা স্বামীৰ নাম: উলিয়ম চাংমা ঘৰ নং : 323 বয়স : 37 লিঙ্গ : মহিলা	DYB4782967 ফটো উপলব্ধ	E 603 নাম : নৰেন তেৰন পিতাৰ নাম: চাঁৰ তেৰন ঘৰ নং : 328 বয়স : 65 লিঙ্গ : পুৰুষ	DYB0013383 ফটো উপলব্ধ
604 নাম : বৰ্কি তেৰন পিতাৰ নাম: নৰেন তেৰন ঘৰ নং : 328 বয়স : 40 লিঙ্গ : পুৰুষ	DYB0013385 ফটো উপলব্ধ	605 নাম : ইন্দ্ৰ তেৰন পিতাৰ নাম: নৰেন তেৰন ঘৰ নং : 328 বয়স : 38 লিঙ্গ : পুৰুষ	DYB0013386 ফটো উপলব্ধ	606 নাম : পম্পী ইংতিপী স্বামীৰ নাম: বৰ্কী তেৰন ঘৰ নং : 328 বয়স : 36 লিঙ্গ : মহিলা	DYB0013387 ফটো উপলব্ধ
607 নাম : কন্টী কুপী স্বামীৰ নাম: ইন্দ্ৰ তেৰন ঘৰ নং : 35 বয়স : 35 লিঙ্গ : মহিলা	DYB0013388 ফটো উপলব্ধ	608 নাম : ইন্দিৰা তেৰণ পী পিতাৰ নাম: নৰেন তেৰণ ঘৰ নং : 34 বয়স : 34 লিঙ্গ : মহিলা	DYB0013389 ফটো উপলব্ধ	609 নাম : পেটেল পিতাৰ নাম: নৰেন তেৰন ঘৰ নং : 325 বয়স : 46 লিঙ্গ : পুৰুষ	DYB0013390 ফটো উপলব্ধ
610 নাম : সুনীতা তেৰথাপি স্বামীৰ নাম: পেটেল তেৰণ ঘৰ নং : 325 বয়স : 42 লিঙ্গ : মহিলা	DYB0013391 ফটো উপলব্ধ	611 নাম : লিমা তুচুপী স্বামীৰ নাম: প্ৰীতম তেৰন ঘৰ নং : 325 বয়স : 26 লিঙ্গ : মহিলা	DYB4783692 ফটো উপলব্ধ	612 নাম : প্ৰিতম তেৰন মাতৃৰ নাম: পেটেল তেৰন ঘৰ নং : 325 বয়স : 24 লিঙ্গ : পুৰুষ	DYB4785499 ফটো উপলব্ধ
613 নাম : বস্তুম তেৰন পিতাৰ নাম: পেটেল তেৰন ঘৰ নং : 325 বয়স : 23 লিঙ্গ : পুৰুষ	DYB4785507 ফটো উপলব্ধ	614 নাম : জাইনীতা চাংমা স্বামীৰ নাম: মানিক চাংমা ঘৰ নং : 326 বয়স : 68 লিঙ্গ : মহিলা	DYB0013393 ফটো উপলব্ধ	E 615 নাম : বিমলা মুণ্ডা স্বামীৰ নাম: মৃত গোপাল মুণ্ডা ঘৰ নং : 326 বয়স : 59 লিঙ্গ : মহিলা	DYB0217240 ফটো উপলব্ধ
616 নাম : কিনিং মমিন পিতাৰ নাম: মানিক মমিন ঘৰ নং : 326 বয়স : 49 লিঙ্গ : পুৰুষ	DYB0517292 ফটো উপলব্ধ	617 নাম : তুৰিন চন মাৰাক পিতাৰ নাম: জবে মমিন ঘৰ নং : 326 বয়স : 43 লিঙ্গ : পুৰুষ	DYB0013394 ফটো উপলব্ধ	618 নাম : গেতমলিন চাংমা স্বামীৰ নাম: তুৰিন চান মাৰাক ঘৰ নং : 326 বয়স : 43 লিঙ্গ : মহিলা	DYB0013396 ফটো উপলব্ধ
619 নাম : গ্ৰেট্টালিন চাংমা স্বামীৰ নাম: ৰাতুল চাংমা ঘৰ নং : 326 বয়স : 42 লিঙ্গ : মহিলা	DYB0013395 ফটো উপলব্ধ	620 নাম : ৰাতুল চাংমা পিতাৰ নাম: জহন চাংমা ঘৰ নং : 326 বয়স : 39 লিঙ্গ : পুৰুষ	DYB0013397 ফটো উপলব্ধ	621 নাম : সঞ্জ মুণ্ডা পিতাৰ নাম: মৃত গোপাল মুণ্ডা ঘৰ নং : 326 বয়স : 28 লিঙ্গ : পুৰুষ	DYB0220152 ফটো উপলব্ধ
622 নাম : ইবিলিন মমিন পিতাৰ নাম: কিনিং মমিন ঘৰ নং : 326 বয়স : 25 লিঙ্গ : পুৰুষ	DYB0662254 ফটো উপলব্ধ	623 নাম : তুষা মাৰাক পিতাৰ নাম: তুৰিন মাৰাক ঘৰ নং : 326 বয়স : 24 লিঙ্গ : মহিলা	EMX0145847 ফটো উপলব্ধ	624 নাম : কৰনেল মমিন পিতাৰ নাম: কিনিং মমিন ঘৰ নং : 326 বয়স : 23 লিঙ্গ : পুৰুষ	DYB0660902 ফটো উপলব্ধ
625 নাম : উৰাচিংটন মাৰাক পিতাৰ নাম: গ্ৰেনচন চাংমা ঘৰ নং : 329 বয়স : 50 লিঙ্গ : পুৰুষ	DYB0013398 ফটো উপলব্ধ	626 নাম : বিনা চাংমা স্বামীৰ নাম: উৰাচিংটন মাৰাক ঘৰ নং : 329 বয়স : 50 লিঙ্গ : মহিলা	DYB0013399 ফটো উপলব্ধ	627 নাম : বাণী চাংমা পিতাৰ নাম: উৰাচিংটন মাৰাক ঘৰ নং : 329 বয়স : 31 লিঙ্গ : মহিলা	DYB0013400 ফটো উপলব্ধ
628 নাম : যোনাৰচন মাৰাক পিতাৰ নাম: উৰাচিংটন মাৰাক ঘৰ নং : 329 বয়স : 29 লিঙ্গ : পুৰুষ	DYB0217810 ফটো উপলব্ধ	629 নাম : ফেভৰচন মাৰাক পিতাৰ নাম: ৰাচিংটন মাৰাক ঘৰ নং : 329 বয়স : 29 লিঙ্গ : পুৰুষ	EMX0052720 ফটো উপলব্ধ	630 নাম : কেলভিন মাৰাক পিতাৰ নাম: ৰাচিংটন মাৰাক ঘৰ নং : 329 বয়স : 24 লিঙ্গ : পুৰুষ	DYB0660506 ফটো উপলব্ধ

631 নাম : কৃষ্ণিতা মাৰাক পিতাৰ নাম: বাচিংটন মাৰাক ঘৰ নং : ৩২৭ বয়স : 22 লিঙ্গ : মহিলা	EMX0046748 ফটো উপলব্ধ	632 নাম : আৰ্মিচন চাংমা পিতাৰ নাম: বাবুৰাম মাৰাক ঘৰ নং : ৩২৮ বয়স : 54 লিঙ্গ : পুৰুষ	DYB0013402 ফটো উপলব্ধ	633 নাম : বনালীচ মাৰাক স্বামীৰ নাম: আৰ্মিচন চাংমা ঘৰ নং : ৩২৮ বয়স : 45 লিঙ্গ : মহিলা	DYB0013403 ফটো উপলব্ধ
634 নাম : হুছেইন মাৰাক পিতাৰ নাম: সাধনা মমিন ঘৰ নং : ৩২৮ বয়স : 38 লিঙ্গ : পুৰুষ	DYB0013404 ফটো উপলব্ধ	635 নাম : জুহান চাংমা পিতাৰ নাম: আৰ্মিচন চাংমা ঘৰ নং : ৩২৮ বয়স : 23 লিঙ্গ : পুৰুষ	DYB0657106 ফটো উপলব্ধ	636 নাম : অজিত চাংমা পিতাৰ নাম: সূনা মাৰাক ঘৰ নং : ৩২৯ বয়স : 60 লিঙ্গ : পুৰুষ	DYB0013405 ফটো উপলব্ধ
637 নাম : নলীনী মাৰাক স্বামীৰ নাম: অজিত চাংমা ঘৰ নং : ৩২৯ বয়স : 48 লিঙ্গ : মহিলা	DYB0013406 ফটো উপলব্ধ	638 নাম : মাৰ্গ্ৰেট চাংমা পিতাৰ নাম: অজিত চাংমা ঘৰ নং : ৩২৯ বয়স : 33 লিঙ্গ : মহিলা	DYB0013407 ফটো উপলব্ধ	639 নাম : লাজাৰ মাৰাক পিতাৰ নাম: অজিত মাৰাক চাংমা ঘৰ নং : ৩২৯ বয়স : 30 লিঙ্গ : পুৰুষ	DYB0218123 ফটো উপলব্ধ
640 নাম : পল চাংমা পিতাৰ নাম: অজিত চাংমা ঘৰ নং : ৩২৯ বয়স : 29 লিঙ্গ : পুৰুষ	DYB0244350 ফটো উপলব্ধ	641 নাম : দৰ্পনা হাজৰিকা স্বামীৰ নাম: কমল হাজৰিকা ঘৰ নং : ৩৩০ বয়স : 66 লিঙ্গ : মহিলা	DYB0013410 ফটো উপলব্ধ	642 নাম : অমত হাজৰিকা পিতাৰ নাম: কমল হাজৰিকা ঘৰ নং : ৩৩০ বয়স : 40 লিঙ্গ : পুৰুষ	DYB0013412 ফটো উপলব্ধ
643 নাম : সন্তোষ আইন্দ পিতাৰ নাম: আলফ্ৰেদ আইন্দ ঘৰ নং : ৩৩০ বয়স : 38 লিঙ্গ : পুৰুষ	DYB0500157 ফটো উপলব্ধ	644 নাম : পনিমা হাজৰিকা পিতাৰ নাম: কমল হাজৰিকা ঘৰ নং : ৩৩০ বয়স : 35 লিঙ্গ : মহিলা	DYB0013413 ফটো উপলব্ধ	645 নাম : জুন যাদব স্বামীৰ নাম: দেবেন যাদব ঘৰ নং : ৩৩১ বয়স : 70 লিঙ্গ : মহিলা	DYB0013415 ফটো উপলব্ধ
646 নাম : হীৰালাল যাদব পিতাৰ নাম: দেবেন যাদব ঘৰ নং : ৩৩১ বয়স : 44 লিঙ্গ : পুৰুষ	DYB1880166 ফটো উপলব্ধ	647 নাম : দীনেশ যাদব পিতাৰ নাম: দেবেন যাদব ঘৰ নং : ৩৩১ বয়স : 42 লিঙ্গ : পুৰুষ	DYB0013418 ফটো উপলব্ধ	648 নাম : সুৰেশ যাদব পিতাৰ নাম: দেবেন যাদব ঘৰ নং : ৩৩১ বয়স : 40 লিঙ্গ : পুৰুষ	DYB0013419 ফটো উপলব্ধ
649 নাম : সবিতা গোৱালা পিতাৰ নাম: দেবেন গোৱালা ঘৰ নং : ৩৩১ বয়স : 39 লিঙ্গ : মহিলা	DYB1880177 ফটো উপলব্ধ	650 নাম : আসিকি যাদব পিতাৰ নাম: দেবেন যাদব ঘৰ নং : ৩৩১ বয়স : 35 লিঙ্গ : মহিলা	DYB1880188 ফটো উপলব্ধ	651 নাম : ৰাচমী যাদব স্বামীৰ নাম: হীৰালাল যাদব ঘৰ নং : ৩৩১ বয়স : 35 লিঙ্গ : মহিলা	DYB1880199 ফটো উপলব্ধ
652 নাম : অঞ্জলী ভৌমিজ যাদব স্বামীৰ নাম: দিনেশ যাদব ঘৰ নং : ৩৩১ বয়স : 27 লিঙ্গ : মহিলা	DYB0661074 ফটো উপলব্ধ	653 নাম : মীনা পাচোৱান স্বামীৰ নাম: চিপজন পাচোৱান ঘৰ নং : ৩৩২ বয়স : 60 লিঙ্গ : মহিলা	DYB0013422 ফটো উপলব্ধ	654 নাম : যোগীন্দ পাচোৱান পিতাৰ নাম: শংকৰ পাচোৱান ঘৰ নং : ৩৩২ বয়স : 39 লিঙ্গ : পুৰুষ	DYB0013424 ফটো উপলব্ধ
655 নাম : যমুনা পাছোৱান পিতাৰ নাম: চিপজন পাচোৱান ঘৰ নং : ৩৩২ বয়স : 38 লিঙ্গ : মহিলা	DYB0013425 ফটো উপলব্ধ	656 নাম : মনিকা পাছোৱান স্বামীৰ নাম: যোগেন্দ্ৰ পাচোৱান ঘৰ নং : ৩৩২ বয়স : 37 লিঙ্গ : মহিলা	DYB0013426 ফটো উপলব্ধ	657 নাম : মায়া পাছোৱান পিতাৰ নাম: মৃত চিপজন পাছোৱান ঘৰ নং : ৩৩২ বয়স : 37 লিঙ্গ : মহিলা	DYB0377275 ফটো উপলব্ধ
658 নাম : বলিৰাম পাছোৱান পিতাৰ নাম: মৃত চিপজন পাছোৱান ঘৰ নং : ৩৩২ বয়স : 33 লিঙ্গ : পুৰুষ	DYB0304246 ফটো উপলব্ধ	659 নাম : পিকী পাচোৱান স্বামীৰ নাম: অমৰ পাচোৱান ঘৰ নং : ৩৩২ বয়স : 26 লিঙ্গ : মহিলা	DYB4783007 ফটো উপলব্ধ	660 নাম : সৰসতী পাচোৱান স্বামীৰ নাম: চন্দ্ৰমা পাচোৱান ঘৰ নং : ৩৩৩ বয়স : 65 লিঙ্গ : মহিলা	DYB0013428 ফটো উপলব্ধ

661 নাম : জগদিশ পাচোৱান পিতাৰ নাম: চন্দ্ৰমা পাচোৱান ঘৰ নং : ৩৩৩ বয়স : 40 লিঙ্গ : পুৰুষ	DYB0013429 ফটো উপলব্ধ	662 নাম : মনু পাছোৱান পিতাৰ নাম: মৃত চন্দ্ৰমা পাছোৱান ঘৰ নং : ৩৩৩ বয়স : 40 লিঙ্গ : পুৰুষ	DYB0304386 ফটো উপলব্ধ	663 নাম : ৰাজেশ পাছোৱান পিতাৰ নাম: মৃত চন্দ্ৰমা পাছোৱান ঘৰ নং : ৩৩৩ বয়স : 33 লিঙ্গ : পুৰুষ	DYB0304469 ফটো উপলব্ধ
664 নাম : মঞ্জু পাছোৱান স্বামীৰ নাম: মনু পাছোৱান ঘৰ নং : ৩৩৩ বয়স : 33 লিঙ্গ : মহিলা	DYB0377457 ফটো উপলব্ধ	665 নাম : ধন কোৱাৰী পাছোৱান স্বামীৰ নাম: জগদিশ পাছোৱান ঘৰ নং : ৩৩৩ বয়স : 33 লিঙ্গ : মহিলা	DYB0013430 ফটো উপলব্ধ	666 নাম : নাৰায়ন পাছোৱান পিতাৰ নাম: চন্দ্ৰমা পাছোৱান ঘৰ নং : ৩৩৩ বয়স : 33 লিঙ্গ : পুৰুষ	DYB1378525 ফটো উপলব্ধ
667 নাম : নিৰ্মল পাচোৱান পিতাৰ নাম: সৰস্বতী পাচোৱাল ঘৰ নং : ৩৩৩ বয়স : 28 লিঙ্গ : পুৰুষ	DYB0121848 ফটো উপলব্ধ	668 নাম : দুলাৰী পাছোৱান পিতাৰ নাম: মৃত চন্দ্ৰমা পাছোৱান ঘৰ নং : ৩৩৩ বয়স : 27 লিঙ্গ : মহিলা	DYB0304535 ফটো উপলব্ধ	669 নাম : সন্ধ্যা বিশ্বাস স্বামীৰ নাম: ললিত বিশ্বাস ঘৰ নং : ৩৩৪ বয়স : 75 লিঙ্গ : মহিলা	DYB0013431 ফটো উপলব্ধ
670 নাম : বুব বিশ্বাস পিতাৰ নাম: ললিত বিশ্বাস ঘৰ নং : ৩৩৪ বয়স : 60 লিঙ্গ : পুৰুষ	DYB0013432 ফটো উপলব্ধ	671 নাম : সুৰভী বিশ্বাস স্বামীৰ নাম: বুব বিশ্বাস ঘৰ নং : ৩৩৪ বয়স : 55 লিঙ্গ : মহিলা	DYB0013433 ফটো উপলব্ধ	672 নাম : বামন বিশ্বাস পিতাৰ নাম: ললিত বিশ্বাস ঘৰ নং : ৩৩৪ বয়স : 37 লিঙ্গ : পুৰুষ	DYB0013434 ফটো উপলব্ধ
673 নাম : জুনি বিশ্বাস পিতাৰ নাম: বুব বিশ্বাস ঘৰ নং : ৩৩৪ বয়স : 28 লিঙ্গ : পুৰুষ	DYB0304576 ফটো উপলব্ধ	674 নাম : ৰঞ্জনা বিশ্বাস স্বামীৰ নাম: বামন বিশ্বাস ঘৰ নং : ৩৩৪ বয়স : 27 লিঙ্গ : মহিলা	DYB0661355 ফটো উপলব্ধ	675 নাম : কুলেন্দ চৰকাৰ পিতাৰ নাম: কালিকা চৰকাৰ ঘৰ নং : ৩৩৫ বয়স : 55 লিঙ্গ : পুৰুষ	DYB0013435 ফটো উপলব্ধ
676 নাম : মিঠা চৰকাৰ পিতাৰ নাম: কুলেন্দ চৰকাৰ ঘৰ নং : ৩৩৫ বয়স : 32 লিঙ্গ : পুৰুষ	DYB1880235 ফটো উপলব্ধ	677 নাম : গৌৰাঙ্গ সৰকাৰ পিতাৰ নাম: কুলেন্দ সৰকাৰ ঘৰ নং : 335 বয়স : 25 লিঙ্গ : পুৰুষ	DYB0546432 ফটো উপলব্ধ	678 নাম : অজয় হাজৰীকা পিতাৰ নাম: এলিয়া হাজৰীকা ঘৰ নং : ৩৩৬ বয়স : 52 লিঙ্গ : পুৰুষ	DYB0013437 ফটো উপলব্ধ
679 নাম : আশা হাজৰীকা স্বামীৰ নাম: অজয় হাজৰীকা ঘৰ নং : ৩৩৬ বয়স : 45 লিঙ্গ : মহিলা	DYB0013438 ফটো উপলব্ধ	680 নাম : সঞ্জয় হাজৰীকা পিতাৰ নাম: অজয় হাজৰীকা ঘৰ নং : ৩৩৬ বয়স : 26 লিঙ্গ : পুৰুষ	DYB0659110 ফটো উপলব্ধ	681 নাম : সঞ্জয় হাজৰীকা পিতাৰ নাম: অজয় হাজৰীকা ঘৰ নং : 336 বয়স : 26 লিঙ্গ : পুৰুষ	DYB4767729 ফটো উপলব্ধ
682 নাম : কুচুম গায়ন বৰা স্বামীৰ নাম: বনমালি বৰা ঘৰ নং : ৩৩৭ বয়স : 45 লিঙ্গ : মহিলা	DYB0013440 ফটো উপলব্ধ	683 নাম : ৰানী বৰা পিতাৰ নাম: বনমালি বৰা ঘৰ নং : ৩৩৭ বয়স : 29 লিঙ্গ : মহিলা	DYB0122226 ফটো উপলব্ধ	684 নাম : পল্লব জ্যোতি বৰা পিতাৰ নাম: বনমালি বৰা ঘৰ নং : ৩৩৭ বয়স : 28 লিঙ্গ : পুৰুষ	DYB0304816 ফটো উপলব্ধ
685 নাম : বিজয় হাজৰীকা পিতাৰ নাম: এলিয়া হাজৰীকা ঘৰ নং : ৩৩৯ বয়স : 50 লিঙ্গ : পুৰুষ	DYB0013444 ফটো উপলব্ধ	686 নাম : ৰীতা হাজৰীকা স্বামীৰ নাম: বিজয় হাজৰীকা ঘৰ নং : ৩৩৯ বয়স : 48 লিঙ্গ : মহিলা	DYB0013445 ফটো উপলব্ধ	687 নাম : অনিমা হাজৰীকা পিতাৰ নাম: এলিয়া হাজৰীকা ঘৰ নং : ৩৩৯ বয়স : 42 লিঙ্গ : মহিলা	DYB0013446 ফটো উপলব্ধ
688 নাম : নীলিমা হাজৰীকা পিতাৰ নাম: এলিয়া হাজৰীকা ঘৰ নং : ৩৩৯ বয়স : 42 লিঙ্গ : মহিলা	DYB0013447 ফটো উপলব্ধ	689 নাম : নমাই দাস স্বামীৰ নাম: গকুল দাস ঘৰ নং : ৩৪০ বয়স : 65 লিঙ্গ : মহিলা	DYB0013448 ফটো উপলব্ধ	690 নাম : বিষ্ণু কোঁৱৰ পিতাৰ নাম: বগামুলা কোঁৱৰ ঘৰ নং : ৩৪০ বয়স : 31 লিঙ্গ : পুৰুষ	DYB0216820 ফটো উপলব্ধ

691 নাম : গনেশ তিমুং পিতাৰ নাম: বাবুল তিমুং ঘৰ নং : ৩৪০ বয়স : 29 লিঙ্গ : পুৰুষ	DYB0517391 ফটো উপলব্ধ	692 নাম : অম্বিকা দাস কোঁৱৰ স্বামীৰ নাম: বিষ্ণু কোঁৱৰ ঘৰ নং : ৩৪০ বয়স : 28 লিঙ্গ : মহিলা	DYB0305938 ফটো উপলব্ধ	693 নাম : চেৰধন তিমুংপী পিতাৰ নাম: বাবুল তিমুং ঘৰ নং : ৩৪০ বয়স : 25 লিঙ্গ : মহিলা	DYB0493635 ফটো উপলব্ধ
694 নাম : পেতেলা মাৰাক পিতাৰ নাম: গিদি চাংমা ঘৰ নং : ৩৪১ বয়স : 40 লিঙ্গ : পুৰুষ	DYB0013449 ফটো উপলব্ধ	695 নাম : গঙ্গা মাৰাক স্বামীৰ নাম: পেটেলা মাৰাক ঘৰ নং : ৩৪১ বয়স : 39 লিঙ্গ : মহিলা	DYB0013450 ফটো উপলব্ধ	696 নাম : বাবুল মাৰাক পিতাৰ নাম: হাণ্ড মাৰাক ঘৰ নং : ৩৪৩ বয়স : 60 লিঙ্গ : পুৰুষ	DYB0013453 ফটো উপলব্ধ
697 নাম : চমিলা মমিন স্বামীৰ নাম: বাবুল মাৰাক ঘৰ নং : ৩৪৩ বয়স : 55 লিঙ্গ : মহিলা	DYB0013454 ফটো উপলব্ধ	698 নাম : চাকছি চাংমা পিতাৰ নাম: মৃত কন্তু চাংমা ঘৰ নং : ৩৪৩ বয়স : 44 লিঙ্গ : পুৰুষ	DYB0377879 ফটো উপলব্ধ	699 নাম : মিৰা মাৰাক পিতাৰ নাম: বাবুল মাৰাক ঘৰ নং : ৩৪৩ বয়স : 33 লিঙ্গ : মহিলা	DYB0377887 ফটো উপলব্ধ
700 নাম : মেদালিন মাৰাক পিতাৰ নাম: বাবুল মাৰাক ঘৰ নং : ৩৪৩ বয়স : 28 লিঙ্গ : মহিলা	DYB0377929 ফটো উপলব্ধ	701 নাম : পুতুল ভূঞা পিতাৰ নাম: প্রদিপ ভূঞা ঘৰ নং : ৩৪৪ বয়স : 62 লিঙ্গ : পুৰুষ	DYB0013455 ফটো উপলব্ধ	702 নাম : মিনা ভূঞা স্বামীৰ নাম: পুতুল ভূঞা ঘৰ নং : ৩৪৪ বয়স : 33 লিঙ্গ : মহিলা	DYB0124198 ফটো উপলব্ধ
703 নাম : প্ৰণব ভূঞা পিতাৰ নাম: পুতুল ভূঞা ঘৰ নং : ৩৪৪ বয়স : 29 লিঙ্গ : পুৰুষ	DYB0124248 ফটো উপলব্ধ	704 নাম : যোগেশ যাদব পিতাৰ নাম: দেবেন যাদব ঘৰ নং : ৩৪৫ বয়স : 48 লিঙ্গ : পুৰুষ	DYB0013456 ফটো উপলব্ধ	705 নাম : অঞ্জনা যাদব স্বামীৰ নাম: যোগেশ যাদব ঘৰ নং : ৩৪৫ বয়স : 42 লিঙ্গ : মহিলা	DYB0013457 ফটো উপলব্ধ
706 নাম : নবীন যাদব পিতাৰ নাম: যোগেশ যাদব ঘৰ নং : ৩৪৫ বয়স : 23 লিঙ্গ : পুৰুষ	DYB0660753 ফটো উপলব্ধ	707 নাম : পদম যাদব পিতাৰ নাম: নাৰায়ন যাদব ঘৰ নং : ৩৪৬ বয়স : 55 লিঙ্গ : পুৰুষ	DYB0013459 ফটো উপলব্ধ	708 নাম : ৰান যাদব স্বামীৰ নাম: পদম যাদব ঘৰ নং : ৩৪৬ বয়স : 43 লিঙ্গ : মহিলা	DYB0013460 ফটো উপলব্ধ
709 নাম : উত্তম আহমেদ পিতাৰ নাম: মৃত ইশাইল আহমেদ ঘৰ নং : ৩৪৬ ক বয়স : 50 লিঙ্গ : পুৰুষ	DYB0378026 ফটো উপলব্ধ	710 নাম : গোলাপী বৰদলৈ স্বামীৰ নাম: জীবন বৰদলৈ ঘৰ নং : ৩৪৭ বয়স : 55 লিঙ্গ : মহিলা	DYB0013462 ফটো উপলব্ধ	711 নাম : জীবন বৰদলৈ পিতাৰ নাম: বিচাৰাম বৰদলৈ ঘৰ নং : ৩৪৭ বয়স : 49 লিঙ্গ : পুৰুষ	DYB0013461 ফটো উপলব্ধ
712 নাম : বংমিৰ ৰুংহাংপি স্বামীৰ নাম: চুমিন বৰদলৈ ঘৰ নং : ৩৪৭ বয়স : 32 লিঙ্গ : মহিলা	DYB0661058 ফটো উপলব্ধ	713 নাম : চমিন বৰদলৈ পিতাৰ নাম: জীবন বৰদলৈ ঘৰ নং : ৩৪৭ বয়স : 31 লিঙ্গ : পুৰুষ	DYB0013463 ফটো উপলব্ধ	714 নাম : বিশ্বজিত বৰদলৈ পিতাৰ নাম: সঞ্জীৱ বৰদলৈ ঘৰ নং : ৩৪৭ বয়স : 30 লিঙ্গ : পুৰুষ	DYB0124537 ফটো উপলব্ধ
715 নাম : সোমেশ্বৰ পাছোৱান স্বামীৰ নাম: হৰিলাল পাছোৱান ঘৰ নং : ৩৪৮ বয়স : 45 লিঙ্গ : মহিলা	DYB0013465 ফটো উপলব্ধ	716 নাম : চমিত বৰদলৈ পিতাৰ নাম: জীবন বৰদলৈ ঘৰ নং : ৩৪৮ বয়স : 26 লিঙ্গ : পুৰুষ	DYB0661132 ফটো উপলব্ধ	717 নাম : উজ্জল বৰদলৈ পিতাৰ নাম: ৰনজিত বৰদলৈ ঘৰ নং : ৩৪৮ ক বয়স : 26 লিঙ্গ : পুৰুষ	DYB4783197 ফটো উপলব্ধ
718 নাম : শুভা পাছোৱান স্বামীৰ নাম: চুমিত বৰদলৈ ঘৰ নং : ৩৪৮ বয়স : 25 লিঙ্গ : মহিলা	DYB0659359 ফটো উপলব্ধ	719 নাম : অনিছা বৰদলৈ স্বামীৰ নাম: উজ্জল বৰদলৈ ঘৰ নং : ৩৪৮ক বয়স : 25 লিঙ্গ : মহিলা	DYB4783205 ফটো উপলব্ধ	720 নাম : হেমন্ত গোসাইত পিতাৰ নাম: ধ্ৰুৱ গোসাইত ঘৰ নং : ৩৪৯ বয়স : 42 লিঙ্গ : পুৰুষ	DYB0013469 ফটো উপলব্ধ

721 নাম : দীপ্তি গোসাইত স্বামীৰ নাম: হেমন্ত গোসাইত ঘৰ নং : ৩৪৯ বয়স : 40 লিঙ্গ : মহিলা	DYB0013470 ফটো উপলব্ধ	722 নাম : সাবিত্ৰী গোসাইত স্বামীৰ নাম: মাধব গোসাইত ঘৰ নং : ৩৫০ বয়স : 45 লিঙ্গ : মহিলা	DYB0013473 ফটো উপলব্ধ	723 নাম : অষ্টমী চাহ স্বামীৰ নাম: বিৰহ চাহ ঘৰ নং : ৩৫১ বয়স : 38 লিঙ্গ : মহিলা	DYB0013475 ফটো উপলব্ধ
724 নাম : চয়ানিকা হস্পেপী শাহ স্বামীৰ নাম: পৰন চাহ ঘৰ নং : ৩৫১ বয়স : 34 লিঙ্গ : মহিলা	DYB0438150 ফটো উপলব্ধ	725 নাম : ছয়নীকা চাহ স্বামীৰ নাম: পৰন চাহ ঘৰ নং : ৩৫১ বয়স : 33 লিঙ্গ : মহিলা	DYB0220442 ফটো উপলব্ধ	726 নাম : পৰন চাহ পিতাৰ নাম: বিৰহ চাহ ঘৰ নং : ৩৫১ বয়স : 33 লিঙ্গ : পুৰুষ	DYB0125377 ফটো উপলব্ধ
727 নাম : গোপন চাহ পিতাৰ নাম: মৃত বিৰহ চাহ ঘৰ নং : ৩৫১ বয়স : 28 লিঙ্গ : পুৰুষ	DYB0307678 ফটো উপলব্ধ	728 নাম : বেথেন মমিন পিতাৰ নাম: বাহু মমিন ঘৰ নং : ৩৫৩ বয়স : 50 লিঙ্গ : পুৰুষ	DYB0013477 ফটো উপলব্ধ	729 নাম : কেৰালিন চাংমা স্বামীৰ নাম: বেথেন মমিন ঘৰ নং : ৩৫৩ বয়স : 45 লিঙ্গ : মহিলা	DYB0013478 ফটো উপলব্ধ
730 নাম : বাজীৰ চন মমিন পিতাৰ নাম: বেথেন মমিন ঘৰ নং : ৩৫৩ বয়স : 31 লিঙ্গ : পুৰুষ	DYB0378455 ফটো উপলব্ধ	731 নাম : জুৱেল চাংমা পিতাৰ নাম: ষ্টিফান মমিন ঘৰ নং : ৩৫৪ বয়স : 45 লিঙ্গ : পুৰুষ	DYB0013479 ফটো উপলব্ধ	732 নাম : মিনতী মাৰাক স্বামীৰ নাম: জুৱেল চাংমা ঘৰ নং : ৩৫৪ বয়স : 42 লিঙ্গ : মহিলা	DYB0013480 ফটো উপলব্ধ
733 নাম : হামিতচন মাৰাক পিতাৰ নাম: জুৱেল চাংমা ঘৰ নং : ৩৫৪ বয়স : 28 লিঙ্গ : মহিলা	DYB4782975 ফটো উপলব্ধ	734 নাম : ববিতা কৰ্মকাৰ মাৰাক স্বামীৰ নাম: হামিতচন মাৰাক ঘৰ নং : ৩৫৪ বয়স : 25 লিঙ্গ : মহিলা	DYB4782983 ফটো উপলব্ধ	735 নাম : ৰাম নাথু মাৰাক পিতাৰ নাম: শুকুৰাম চাংমা ঘৰ নং : ৩৫৫ বয়স : 90 লিঙ্গ : পুৰুষ	DYB0013481 ফটো উপলব্ধ
736 নাম : অৰনা মেধী স্বামীৰ নাম: মোহিত মেধী ঘৰ নং : ৩৫৬ বয়স : 70 লিঙ্গ : মহিলা	DYB0013483 ফটো উপলব্ধ	737 নাম : দীপ্তী মেধী পিতাৰ নাম: মোহিত মেধী ঘৰ নং : ৩৫৬ বয়স : 38 লিঙ্গ : মহিলা	DYB0013484 ফটো উপলব্ধ	738 নাম : সুনন কুমাৰ মেধি পিতাৰ নাম: মোহিত কুমাৰ মেধি ঘৰ নং : ৩৫৬ বয়স : 38 লিঙ্গ : পুৰুষ	DYB0013485 ফটো উপলব্ধ
739 নাম : মৌচুমী মেধী মাতৃৰ নাম: মুহিত মেধী ঘৰ নং : ৩৫৬ বয়স : 30 লিঙ্গ : মহিলা	DYB0013486 ফটো উপলব্ধ	740 নাম : ৰচীলা মাৰাক পিতাৰ নাম: ভীমশ্বৰ চাংমা ঘৰ নং : ৩৫৮ বয়স : 48 লিঙ্গ : মহিলা	DYB0013488 ফটো উপলব্ধ	741 নাম : সুনিতা বসুমতাৰী স্বামীৰ নাম: আমাৰচন চাংমা ঘৰ নং : ৩৫৯ বয়স : 56 লিঙ্গ : মহিলা	DYB0013489 ফটো উপলব্ধ
742 নাম : ডেভিদ চাংমা পিতাৰ নাম: অকনচৰন চাংমা ঘৰ নং : ৩৫৯ বয়স : 35 লিঙ্গ : পুৰুষ	DYB0013490 ফটো উপলব্ধ	743 নাম : দেভীদচন চাংমা পিতাৰ নাম: মৃত আমাৰচন চাংমা ঘৰ নং : ৩৫৯ বয়স : 35 লিঙ্গ : পুৰুষ	DYB0517441 ফটো উপলব্ধ	744 নাম : এলিস চাংমা পিতাৰ নাম: আমাৰচন চাংমা ঘৰ নং : ৩৫৯ বয়স : 34 লিঙ্গ : মহিলা	DYB0013491 ফটো উপলব্ধ
745 নাম : ৰকি চাংমা পিতাৰ নাম: এবাচটন মমিন ঘৰ নং : ৩৬৯ বয়স : 26 লিঙ্গ : পুৰুষ	DYB0499814 ফটো উপলব্ধ	746 নাম : জবাং মাৰাক পিতাৰ নাম: খেবান মাৰাক ঘৰ নং : ৩৬০ বয়স : 65 লিঙ্গ : পুৰুষ	DYB0013492 ফটো উপলব্ধ	747 নাম : কিনিলা মমিন স্বামীৰ নাম: জবাং মাৰাক ঘৰ নং : ৩৬০ বয়স : 60 লিঙ্গ : মহিলা	DYB0013493 ফটো উপলব্ধ
748 নাম : হেৰলীন মাৰাক পিতাৰ নাম: জবাং মাৰাক ঘৰ নং : ৩৬০ বয়স : 35 লিঙ্গ : মহিলা	DYB0013494 ফটো উপলব্ধ	749 নাম : পুনাৰচন মাৰাক পিতাৰ নাম: জবাং মাৰাক ঘৰ নং : ৩৬০ বয়স : 34 লিঙ্গ : পুৰুষ	DYB0013495 ফটো উপলব্ধ	750 নাম : ফ বিনিচন মমিন পিতাৰ নাম: জবাং মাৰাক ঘৰ নং : ৩৬০ বয়স : 30 লিঙ্গ : পুৰুষ	DYB1880111 ফটো উপলব্ধ

751 নাম : ৰুমি মমিন পিতাৰ নাম: জবাং মাৰাক ঘৰ নং : ৩৬০ বয়স : 29 লিঙ্গ : পুৰুষ	DYB0220053 ফটো উপলব্ধ	752 নাম : জালীয়া মাৰাক স্বামীৰ নাম: হেম মমিন ঘৰ নং : ৩৬১ বয়স : 68 লিঙ্গ : মহিলা	DYB0013496 ফটো উপলব্ধ	753 নাম : কেনেডী চাংমা পিতাৰ নাম: ফ্ৰেবথ চাংমা ঘৰ নং : ৩৬১ বয়স : 66 লিঙ্গ : পুৰুষ	DYB0517326 ফটো উপলব্ধ
754 নাম : মেৰী চাংমা স্বামীৰ নাম: কেনেডী চাংমা ঘৰ নং : ৩৬১ বয়স : 59 লিঙ্গ : মহিলা	DYB0517359 ফটো উপলব্ধ	755 নাম : বিনোদ মমিন পিতাৰ নাম: চিং চাংমা ঘৰ নং : ৩৬১ বয়স : 45 লিঙ্গ : পুৰুষ	DYB0013497 ফটো উপলব্ধ	756 নাম : জৈলিচ মাৰাক স্বামীৰ নাম: বিনোদ মমিন ঘৰ নং : ৩৬১ বয়স : 40 লিঙ্গ : মহিলা	DYB0013498 ফটো উপলব্ধ
E 757 নাম : বিবিচন মাৰাক পিতাৰ নাম: মৃত হেম মমিন ঘৰ নং : ৩৬১ বয়স : ৪7 লিঙ্গ : পুৰুষ	DYB0309328 ফটো উপলব্ধ	758 নাম : নিকিলচন মমিন পিতাৰ নাম: মৃত হেম মমিন ঘৰ নং : ৩৬১ বয়স : 33 লিঙ্গ : পুৰুষ	DYB0309336 ফটো উপলব্ধ	759 নাম : মইনা ৰাভা মমিন স্বামীৰ নাম: নিকিলচন মমিন ঘৰ নং : ৩৬১ বয়স : 30 লিঙ্গ : মহিলা	DYB0379107 ফটো উপলব্ধ
760 নাম : জন চাংমা পিতাৰ নাম: কেনেডী চাংমা ঘৰ নং : ৩৬১ বয়স : 30 লিঙ্গ : পুৰুষ	DYB0499830 ফটো উপলব্ধ	761 নাম : এলবিন চাংমা পিতাৰ নাম: কেনেডী চাংমা ঘৰ নং : ৩৬১ বয়স : 26 লিঙ্গ : পুৰুষ	DYB0514992 ফটো উপলব্ধ	762 নাম : কেংকং মাৰাক পিতাৰ নাম: চামুবেল মাৰাক ঘৰ নং : ৩৬২ বয়স : 70 লিঙ্গ : পুৰুষ	DYB0013500 ফটো উপলব্ধ
763 নাম : ছেপালীচ চাংমা স্বামীৰ নাম: কিংকং মাৰাক ঘৰ নং : ৩৬২ বয়স : 60 লিঙ্গ : মহিলা	DYB1376109 ফটো উপলব্ধ	764 নাম : সুৰেশ মাৰাক পিতাৰ নাম: কেংকং মাৰাক ঘৰ নং : ৩৬২ বয়স : 29 লিঙ্গ : পুৰুষ	DYB0309427 ফটো উপলব্ধ	765 নাম : নিহাস মাৰাক পিতাৰ নাম: কেংকং মাৰাক ঘৰ নং : 362 বয়স : 23 লিঙ্গ : পুৰুষ	EMX0038356 ফটো উপলব্ধ
766 নাম : ইলেচ মাৰাক পিতাৰ নাম: দচনাথ চাংমা ঘৰ নং : ৩৬৩ বয়স : 60 লিঙ্গ : পুৰুষ	DYB0013501 ফটো উপলব্ধ	767 নাম : লেওঁ চাংমা স্বামীৰ নাম: ইলিয়েচ মাৰাক ঘৰ নং : ৩৬৩ বয়স : 55 লিঙ্গ : মহিলা	DYB0013502 ফটো উপলব্ধ	768 নাম : অবচন মমিন পিতাৰ নাম: উৰেটিংচন চাংমা ঘৰ নং : ৩৬৩ বয়স : 40 লিঙ্গ : পুৰুষ	DYB0657080 ফটো উপলব্ধ
769 নাম : অমেদ চাংমা পিতাৰ নাম: ইলিয়েচ মাৰাক ঘৰ নং : ৩৬৩ বয়স : 39 লিঙ্গ : পুৰুষ	DYB1376143 ফটো উপলব্ধ	770 নাম : সন্তোষী মাৰাক স্বামীৰ নাম: অমেদ চাংমা ঘৰ নং : ৩৬৩ বয়স : 33 লিঙ্গ : মহিলা	DYB0379149 ফটো উপলব্ধ	771 নাম : প্ৰহলিচ চাংমা পিতাৰ নাম: ইলিয়াছ মাৰাক ঘৰ নং : ৩৬৩ বয়স : 32 লিঙ্গ : মহিলা	DYB0309435 ফটো উপলব্ধ
772 নাম : চেৰনিচ চাংমা পিতাৰ নাম: ইলিয়াছ মাৰাক ঘৰ নং : ৩৬৩ বয়স : 30 লিঙ্গ : মহিলা	DYB0309468 ফটো উপলব্ধ	773 নাম : পইনচন মাৰাক পিতাৰ নাম: ইলিয়াছ মাৰাক ঘৰ নং : ৩৬৩ বয়স : 28 লিঙ্গ : পুৰুষ	DYB0309518 ফটো উপলব্ধ	774 নাম : হাঁহী ৰাম মাৰাক পিতাৰ নাম: নগেন মাৰাক ঘৰ নং : ৩৬৪ বয়স : 68 লিঙ্গ : পুৰুষ	DYB0013503 ফটো উপলব্ধ
775 নাম : প্ৰমিছ চাংমা স্বামীৰ নাম: হাঁহী মাৰাক ঘৰ নং : ৩৬৪ বয়স : 65 লিঙ্গ : মহিলা	DYB0013504 ফটো উপলব্ধ	776 নাম : বিলাম মাৰাক পিতাৰ নাম: হাঁহীৰাম মাৰাক ঘৰ নং : ৩৬৪ বয়স : 37 লিঙ্গ : পুৰুষ	DYB0013505 ফটো উপলব্ধ	777 নাম : ৰাজু চাংমা পিতাৰ নাম: হাঁহীৰাম মাৰাক ঘৰ নং : ৩৬৪ বয়স : 33 লিঙ্গ : পুৰুষ	DYB1880086 ফটো উপলব্ধ
778 নাম : লিপিতচন চাংমা পিতাৰ নাম: হাঁহীৰাম মাৰাক ঘৰ নং : ৩৬৪ বয়স : 31 লিঙ্গ : পুৰুষ	DYB1880075 ফটো উপলব্ধ	779 নাম : নিজীমা খেৰকাটাৰী মাৰাক স্বামীৰ নাম: বিলাম মাৰাক ঘৰ নং : ৩৬৪ বয়স : 29 লিঙ্গ : মহিলা	DYB0309567 ফটো উপলব্ধ	780 নাম : অত্ৰেলীনা চাংমা স্বামীৰ নাম: আমিৰ মাৰাক ঘৰ নং : ৩৬৪ বয়স : 23 লিঙ্গ : মহিলা	DYB4782926 ফটো উপলব্ধ

781 নাম : ব্ৰেল মাৰাক পিতাৰ নাম: ফিমিশ্বৰ আৰেং ঘৰ নং : ৩৬৫ বয়স : 58 লিঙ্গ : পুৰুষ	DYB0013506 ফটো উপলব্ধ	782 নাম : নিৰুচ চাংমা স্বামীৰ নাম: ব্ৰেল মাৰাক ঘৰ নং : ৩৬৫ বয়স : 50 লিঙ্গ : মহিলা	DYB0013507 ফটো উপলব্ধ	783 নাম : পিত্তিলা মাৰাক পিতাৰ নাম: ব্ৰেল মাৰাক ঘৰ নং : ৩৬৫ বয়স : 31 লিঙ্গ : মহিলা	DYB1880122 ফটো উপলব্ধ
784 নাম : প্ৰায়লিন মাৰাক পিতাৰ নাম: ব্ৰেবেল মাৰাক ঘৰ নং : ৩৬৫ বয়স : 25 লিঙ্গ : মহিলা	DYB0514810 ফটো উপলব্ধ	785 নাম : লেনিচ চাংমা স্বামীৰ নাম: ৩ খক্ক বাহাদুৰ ঘৰ নং : ৩৬৬ক বয়স : 65 লিঙ্গ : মহিলা	DYB0013511 ফটো উপলব্ধ	786 নাম : ভদ্র মমিন পিতাৰ নাম: জুবেল চাংমা ঘৰ নং : ৩৬৬ বয়স : 50 লিঙ্গ : পুৰুষ	DYB0013509 ফটো উপলব্ধ
787 নাম : পুনাং চাংমা পিতাৰ নাম: ৩ খক্ক বাহাদুৰ ঘৰ নং : ৩৬৬ক বয়স : 48 লিঙ্গ : মহিলা	DYB0013512 ফটো উপলব্ধ	788 নাম : ইনাৰ মমিন পিতাৰ নাম: জেকচন চাংমা ঘৰ নং : ৩৬৬ক বয়স : 42 লিঙ্গ : পুৰুষ	DYB0013513 ফটো উপলব্ধ	789 নাম : বীনা চাংমা স্বামীৰ নাম: ভদ্র মমিন ঘৰ নং : ৩৬৬ বয়স : 42 লিঙ্গ : মহিলা	DYB0013510 ফটো উপলব্ধ
790 নাম : প্ৰিয়ংকা মমিন পিতাৰ নাম: ভদ্র মমিন ঘৰ নং : ৩৬৬ বয়স : 24 লিঙ্গ : মহিলা	DYB0657122 ফটো উপলব্ধ	791 নাম : গিলচন মমিন পিতাৰ নাম: ৩ বাহুৰাম চাংমা ঘৰ নং : ৩৬৭ বয়স : 52 লিঙ্গ : পুৰুষ	DYB0013514 ফটো উপলব্ধ	E 792 নাম : কলদাস নায়ক পিতাৰ নাম: ৩ শুকনা নায়ক ঘৰ নং : ৩৬৮ বয়স : 85 লিঙ্গ : পুৰুষ	DYB0013517 ফটো উপলব্ধ
793 নাম : লিকিণ্টন চামা পিতাৰ নাম: ইবি মাৰাক ঘৰ নং : ৩৬৮ বয়স : 41 লিঙ্গ : পুৰুষ	DYB4781720 ফটো উপলব্ধ	794 নাম : যাচপি নাথ চাংমা পিতাৰ নাম: চেমচন চাংমা ঘৰ নং : ৩৬৯ বয়স : 62 লিঙ্গ : পুৰুষ	DYB1376290 ফটো উপলব্ধ	795 নাম : ইবি মমিন স্বামীৰ নাম: বিলথন মাৰাক ঘৰ নং : ৩৭১ বয়স : 51 লিঙ্গ : মহিলা	DYB0310789 ফটো উপলব্ধ
796 নাম : অদেৰচন মমিন পিতাৰ নাম: বিলথন মাৰাক ঘৰ নং : ৩৭১ বয়স : 37 লিঙ্গ : পুৰুষ	DYB0013522 ফটো উপলব্ধ	797 নাম : অনেৰ মাৰাক পিতাৰ নাম: মৃত বিলথন মাৰাক ঘৰ নং : ৩৭১ বয়স : 36 লিঙ্গ : পুৰুষ	DYB0310797 ফটো উপলব্ধ	798 নাম : মাৰ্চিলা মাৰাক স্বামীৰ নাম: এমকে চাংমা ঘৰ নং : ৩৭১ বয়স : 30 লিঙ্গ : মহিলা	DYB0013523 ফটো উপলব্ধ
799 নাম : নিয়েৰচন মাৰাক পিতাৰ নাম: মৃত বিলথন মাৰাক ঘৰ নং : ৩৭১ বয়স : 29 লিঙ্গ : পুৰুষ	DYB0310938 ফটো উপলব্ধ	800 নাম : মেঘা মিজ স্বামীৰ নাম: আদেৰচন মমিন ঘৰ নং : ৩৭১ বয়স : 26 লিঙ্গ : মহিলা	DYB0502070 ফটো উপলব্ধ	801 নাম : জেকচন চাংমা পিতাৰ নাম: বাংবন মমিন ঘৰ নং : ৩৭২ বয়স : 75 লিঙ্গ : পুৰুষ	DYB0013524 ফটো উপলব্ধ
802 নাম : জুলিনা মমিন স্বামীৰ নাম: জেকচন চাংমা ঘৰ নং : ৩৭২ বয়স : 68 লিঙ্গ : মহিলা	DYB0013525 ফটো উপলব্ধ	803 নাম : লুইত মমিন পিতাৰ নাম: জেকচন চাংমা ঘৰ নং : ৩৭২ বয়স : 38 লিঙ্গ : পুৰুষ	DYB0013526 ফটো উপলব্ধ	804 নাম : গুডনাৰচন মমিন পিতাৰ নাম: জেকচন চাংমা ঘৰ নং : ৩৭২ বয়স : 26 লিঙ্গ : পুৰুষ	DYB0493379 ফটো উপলব্ধ
805 নাম : হেৰিলা মমিন পিতাৰ নাম: জেকচন চাংমা ঘৰ নং : ৩৭২ বয়স : 24 লিঙ্গ : মহিলা	DYB0660829 ফটো উপলব্ধ	806 নাম : লিপচন চাংমা পিতাৰ নাম: ৩ হৰেদ মাৰাক ঘৰ নং : ৩৭৩ বয়স : 46 লিঙ্গ : পুৰুষ	DYB0013527 ফটো উপলব্ধ	807 নাম : নিৰজজুলীন মাৰাক স্বামীৰ নাম: লিপচন চাংমা ঘৰ নং : ৩৭৩ বয়স : 43 লিঙ্গ : মহিলা	DYB0013528 ফটো উপলব্ধ
808 নাম : সুস্মিতা মাৰাক পিতাৰ নাম: লিপচন চাংমা ঘৰ নং : 373 বয়স : 26 লিঙ্গ : মহিলা	EMX0156232 ফটো উপলব্ধ	809 নাম : জিমনি মাৰাক স্বামীৰ নাম: ৩ চামুবেল চাংমা ঘৰ নং : ৩৭৪ বয়স : 90 লিঙ্গ : মহিলা	DYB0013529 ফটো উপলব্ধ	810 নাম : এলিনা চাংমা স্বামীৰ নাম: ডিলাৰ মাৰাক ঘৰ নং : ৩৭৪ বয়স : 51 লিঙ্গ : মহিলা	DYB0013531 ফটো উপলব্ধ

811 নাম : ডিলাৰচন মাৰাক পিতাৰ নাম: চামুবেল চাংমা ঘৰ নং : ৩৭৪ বয়স : 50 লিঙ্গ : পুৰুষ	DYB0013530 ফটো উপলব্ধ	812 নাম : চালেচ মাৰাক পিতাৰ নাম: ওবালিক চাংমা ঘৰ নং : ৩৭৫ বয়স : 50 লিঙ্গ : পুৰুষ	DYB0013532 ফটো উপলব্ধ	813 নাম : বিন্দিনা মমিন পিতাৰ নাম: চালেছ মাৰাক ঘৰ নং : ৩৭৫ বয়স : 25 লিঙ্গ : মহিলা	DYB0660175 ফটো উপলব্ধ
814 নাম : পেনেৰা চাংমা পিতাৰ নাম: থানুৰাম মমিন ঘৰ নং : ৩৭৬ বয়স : 60 লিঙ্গ : পুৰুষ	DYB0013534 ফটো উপলব্ধ	815 নাম : জ্যোতি মাৰাক স্বামীৰ নাম: শান্তেনু মাৰাক ঘৰ নং : ৩৭৬ বয়স : 48 লিঙ্গ : মহিলা	DYB0242032 ফটো উপলব্ধ	816 নাম : অনিমা মমিন স্বামীৰ নাম: পেনেৰা চাংমা ঘৰ নং : ৩৭৬ বয়স : 47 লিঙ্গ : মহিলা	DYB0013535 ফটো উপলব্ধ
817 নাম : ইছাহাক চাংমা পিতাৰ নাম: পেনেৰা চাংমা ঘৰ নং : ৩৭৬ বয়স : 29 লিঙ্গ : পুৰুষ	DYB0379727 ফটো উপলব্ধ	818 নাম : পম্পী চাংমা পিতাৰ নাম: পেনেৰা চাংমা ঘৰ নং : ৩৭৬ বয়স : 28 লিঙ্গ : মহিলা	DYB0243022 ফটো উপলব্ধ	819 নাম : ওবেলচন চাংমা পিতাৰ নাম: বগা চাংমা ঘৰ নং : ৩৭৭ বয়স : 61 লিঙ্গ : পুৰুষ	DYB0013536 ফটো উপলব্ধ
820 নাম : মঞ্জু চাংমা স্বামীৰ নাম: ওবেলচন চাংমা ঘৰ নং : ৩৭৭ বয়স : 55 লিঙ্গ : মহিলা	DYB0013537 ফটো উপলব্ধ	821 নাম : টিপিল মাৰাক পিতাৰ নাম: হেম মমিন ঘৰ নং : ৩৭৭ বয়স : 50 লিঙ্গ : পুৰুষ	DYB0013538 ফটো উপলব্ধ	822 নাম : বুপা চাংমা স্বামীৰ নাম: টিপিল মাৰাক ঘৰ নং : ৩৭৭ বয়স : 40 লিঙ্গ : মহিলা	DYB0013539 ফটো উপলব্ধ
823 নাম : মেৰী চাংমা পিতাৰ নাম: ওবেলচন চাংমা ঘৰ নং : ৩৭৭ বয়স : 33 লিঙ্গ : মহিলা	DYB0311209 ফটো উপলব্ধ	824 নাম : মৰমী চাংমা স্বামীৰ নাম: নিকেনচন চাংমা ঘৰ নং : ৩৭৭ বয়স : 29 লিঙ্গ : মহিলা	DYB0311357 ফটো উপলব্ধ	825 নাম : জৰমিচন মমিন পিতাৰ নাম: বুপেন মাৰাক ঘৰ নং : ৩৭৮ বয়স : 50 লিঙ্গ : পুৰুষ	DYB0013541 ফটো উপলব্ধ
826 নাম : চফিলা মমিন স্বামীৰ নাম: জৰমিচন মমিন ঘৰ নং : ৩৭৮ বয়স : 48 লিঙ্গ : মহিলা	DYB0013542 ফটো উপলব্ধ	827 নাম : উইলচন মমিন পিতাৰ নাম: উইতিংচন মমিন ঘৰ নং : ৩৭৮ বয়স : 35 লিঙ্গ : পুৰুষ	DYB0241943 ফটো উপলব্ধ	828 নাম : আশা মমিন স্বামীৰ নাম: ইছাহাক মমিন ঘৰ নং : ৩৭৮ বয়স : 30 লিঙ্গ : মহিলা	DYB0216903 ফটো উপলব্ধ
829 নাম : অৰ্চনা মমিন পিতাৰ নাম: জৰমিচন মমিন ঘৰ নং : ৩৭৮ বয়স : 29 লিঙ্গ : মহিলা	DYB0129759 ফটো উপলব্ধ	830 নাম : বাৰুইন চাংমা পিতাৰ নাম: গৌইন মমিন ঘৰ নং : ৩৭৯ বয়স : 68 লিঙ্গ : পুৰুষ	DYB0013543 ফটো উপলব্ধ	831 নাম : মালা মমিন স্বামীৰ নাম: বাইৰন চাংমা ঘৰ নং : ৩৭৯ বয়স : 55 লিঙ্গ : মহিলা	DYB0013544 ফটো উপলব্ধ
832 নাম : শান্তো চাংমা পিতাৰ নাম: বাৰুইন চাংমা ঘৰ নং : ৩৭৯ বয়স : 50 লিঙ্গ : পুৰুষ	DYB0241794 ফটো উপলব্ধ	833 নাম : দিলাৰচন চাংমা পিতাৰ নাম: বাৰুইন চাংমা ঘৰ নং : ৩৭৯ বয়স : 41 লিঙ্গ : পুৰুষ	DYB0241992 ফটো উপলব্ধ	834 নাম : জেৰলিন চাংমা পিতাৰ নাম: বাৰুইন চাংমা ঘৰ নং : ৩৭৯ বয়স : 34 লিঙ্গ : মহিলা	DYB0241752 ফটো উপলব্ধ
835 নাম : গ্ৰেছলিন মমিন পিতাৰ নাম: বাৰমিনসন মমিন ঘৰ নং : ৩৮০ বয়স : 28 লিঙ্গ : মহিলা	DYB4782207 ফটো উপলব্ধ	836 নাম : চুবিৰ মাৰাক পিতাৰ নাম: খেচন চাংমা ঘৰ নং : ৩৮০ বয়স : 48 লিঙ্গ : পুৰুষ	DYB0013545 ফটো উপলব্ধ	837 নাম : মামনি নায়ক মাৰাক স্বামীৰ নাম: চুবিৰ মাৰাক ঘৰ নং : ৩৮০ বয়স : 40 লিঙ্গ : মহিলা	DYB0380006 ফটো উপলব্ধ
838 নাম : লক্ষী নায়ক স্বামীৰ নাম: তুলা নায়ক ঘৰ নং : ৩৮১ বয়স : 69 লিঙ্গ : মহিলা	DYB0013546 ফটো উপলব্ধ	839 নাম : বুপালী তছা স্বামীৰ নাম: গনেশ চাহ ঘৰ নং : ৩৮২ বয়স : 45 লিঙ্গ : মহিলা	DYB0312298 ফটো উপলব্ধ	840 নাম : গনেশ চাহ পিতাৰ নাম: শঙ্কৰ চাহ ঘৰ নং : ৩৮২ বয়স : 38 লিঙ্গ : পুৰুষ	DYB0013548 ফটো উপলব্ধ

841 নাম : প্ৰিতম চাংমা পিতাৰ নাম: কানিয়া মমিন ঘৰ নং : ৩৮৩ বয়স : 75 লিঙ্গ : পুৰুষ	DYB0013549 ফটো উপলব্ধ	842 নাম : বাৰ্জেশ চাংমা পিতাৰ নাম: প্ৰিতম চাংমা ঘৰ নং : ৩৮৩ বয়স : 45 লিঙ্গ : পুৰুষ	DYB0013550 ফটো উপলব্ধ	843 নাম : মেনলিচ চাংমা পিতাৰ নাম: প্ৰিতম চাংমা ঘৰ নং : ৩৮৩ বয়স : 38 লিঙ্গ : মহিলা	DYB0013551 ফটো উপলব্ধ
844 নাম : মিসমেলীন মাৰাক পিতাৰ নাম: প্ৰিতম চাংমা ঘৰ নং : 383 বয়স : 30 লিঙ্গ : মহিলা	EMX0145458 ফটো উপলব্ধ	845 নাম : জুবেল চাংমা পিতাৰ নাম: ৩ থানু মেচ ঘৰ নং : ৩৮৪ বয়স : 72 লিঙ্গ : পুৰুষ	DYB0013552 ফটো উপলব্ধ	846 নাম : মিৰি মমিন স্বামীৰ নাম: জুবেল চাংমা ঘৰ নং : ৩৮৪ বয়স : 62 লিঙ্গ : মহিলা	DYB0013553 ফটো উপলব্ধ
847 নাম : জহন চাংমা পিতাৰ নাম: জুবেল চাংমা ঘৰ নং : ৩৮৪ বয়স : 40 লিঙ্গ : পুৰুষ	DYB1880133 ফটো উপলব্ধ	848 নাম : তফানি চাংমা পিতাৰ নাম: য়োবেল চাংমা ঘৰ নং : ৩৮৪ বয়স : 38 লিঙ্গ : মহিলা	DYB1376701 ফটো উপলব্ধ	849 নাম : চম্পা মমিন পিতাৰ নাম: জুবেল চাংমা ঘৰ নং : ৩৮৪ বয়স : 38 লিঙ্গ : মহিলা	DYB0013554 ফটো উপলব্ধ
850 নাম : জাংগু মমিন পিতাৰ নাম: য়োবেল চাংমা ঘৰ নং : ৩৮৪ বয়স : 34 লিঙ্গ : পুৰুষ	DYB0013555 ফটো উপলব্ধ	851 নাম : সুনিল চাংমা পিতাৰ নাম: জুবেল চাংমা ঘৰ নং : ৩৮৪ বয়স : 31 লিঙ্গ : পুৰুষ	DYB1880144 ফটো উপলব্ধ	852 নাম : নিকাশ চাংমা পিতাৰ নাম: জুবেল চাংমা ঘৰ নং : ৩৮৪ বয়স : 29 লিঙ্গ : পুৰুষ	DYB0312439 ফটো উপলব্ধ
853 নাম : আকাশ চাংমা পিতাৰ নাম: জুবেল চাংমা ঘৰ নং : ৩৮৪ বয়স : 28 লিঙ্গ : পুৰুষ	DYB0312488 ফটো উপলব্ধ	854 নাম : নউলিন মাৰাক পিতাৰ নাম: হোমিল চাংমা ঘৰ নং : ৩৮৪ বয়স : 24 লিঙ্গ : পুৰুষ	DYB0657213 ফটো উপলব্ধ	855 নাম : ইলিক চাংমা পিতাৰ নাম: মফুৰ মাৰাক ঘৰ নং : ৩৮৫ বয়স : 70 লিঙ্গ : পুৰুষ	DYB0013559 ফটো উপলব্ধ
856 নাম : আৰতী মমিন স্বামীৰ নাম: ইলিক চাংমা ঘৰ নং : ৩৮৫ বয়স : 65 লিঙ্গ : মহিলা	DYB0013560 ফটো উপলব্ধ	857 নাম : চাটোৰি চাংমা পিতাৰ নাম: ইলিক চাংমা ঘৰ নং : ৩৮৫ বয়স : 36 লিঙ্গ : পুৰুষ	DYB0219170 ফটো উপলব্ধ	858 নাম : মিঠিচন চাংমা পিতাৰ নাম: ইলিক চাংমা ঘৰ নং : ৩৮৫ বয়স : 35 লিঙ্গ : পুৰুষ	DYB0013561 ফটো উপলব্ধ
859 নাম : হাৰুন চাংমা পিতাৰ নাম: ইলিক চাংমা ঘৰ নং : ৩৮৫ বয়স : 31 লিঙ্গ : পুৰুষ	DYB0013562 ফটো উপলব্ধ	860 নাম : এজিবচন চাংমা পিতাৰ নাম: ইলিক চাংমা ঘৰ নং : ৩৮৫ বয়স : 30 লিঙ্গ : পুৰুষ	DYB0312546 ফটো উপলব্ধ	861 নাম : লাক্সী চাংমা স্বামীৰ নাম: হাৰুন চাংমা ঘৰ নং : ৩৮৫ বয়স : 30 লিঙ্গ : মহিলা	DYB0219501 ফটো উপলব্ধ
862 নাম : মাকদলুনি চাংমা পিতাৰ নাম: ইলিক চাংমা ঘৰ নং : ৩৮৬ বয়স : 27 লিঙ্গ : মহিলা	DYB0312587 ফটো উপলব্ধ	863 নাম : কুমাৰচন চাংমা পিতাৰ নাম: উইলাচন চাংমা ঘৰ নং : ৩৮৬ বয়স : 60 লিঙ্গ : পুৰুষ	DYB0013563 ফটো উপলব্ধ	864 নাম : জিবি মমিন স্বামীৰ নাম: কুমাৰচন চাংমা ঘৰ নং : ৩৮৬ বয়স : 58 লিঙ্গ : মহিলা	DYB0013564 ফটো উপলব্ধ
865 নাম : জ্যোতীলা চাংমা পিতাৰ নাম: কুমাৰচন চাংমা ঘৰ নং : ৩৮৬ বয়স : 27 লিঙ্গ : মহিলা	DYB0217331 ফটো উপলব্ধ	866 নাম : দিহ্ৰীনা চাংমা পিতাৰ নাম: কুমাৰচন চাংমা ঘৰ নং : ৩৮৬ বয়স : 27 লিঙ্গ : মহিলা	DYB0217562 ফটো উপলব্ধ	867 নাম : সঙ্গীতা মমিন পিতাৰ নাম: কুমাৰচন মমিন ঘৰ নং : ৩৮৬ বয়স : 25 লিঙ্গ : মহিলা	DYB4783064 ফটো উপলব্ধ
868 নাম : মালিন চাংমা পিতাৰ নাম: ৩ চামুবেল চাংমা ঘৰ নং : ৩৮৭ বয়স : 60 লিঙ্গ : পুৰুষ	DYB0013565 ফটো উপলব্ধ	869 নাম : ফুবিলা মাৰাক স্বামীৰ নাম: মালিন চাংমা ঘৰ নং : ৩৮৭ বয়স : 58 লিঙ্গ : মহিলা	DYB0013566 ফটো উপলব্ধ	870 নাম : নিত চাংমা পিতাৰ নাম: মালিন চাংমা ঘৰ নং : ৩৮৭ বয়স : 29 লিঙ্গ : পুৰুষ	DYB0242982 ফটো উপলব্ধ

871 নাম : ইন্দ্রানী চাংমা পিতাৰ নাম: মলিন চাংমা ঘৰ নং : ৩৮৭ বয়স : 27 লিঙ্গ : মহিলা	DYB0218172 ফটো উপলব্ধ	872 নাম : মইনী মাৰাক স্বামীৰ নাম: মনাৰাজ চাংমা ঘৰ নং : ৩৮৮ বয়স : 70 লিঙ্গ : মহিলা	DYB0312637 ফটো উপলব্ধ	873 নাম : মনাৰাজ চাংমা পিতাৰ নাম: ধানু চাংমা ঘৰ নং : ৩৮৮ বয়স : 67 লিঙ্গ : পুৰুষ	DYB0312645 ফটো উপলব্ধ
874 নাম : প্ৰবীন চাংমা পিতাৰ নাম: পিলন মমিন ঘৰ নং : ৩৮৮ বয়স : 48 লিঙ্গ : পুৰুষ	DYB0013569 ফটো উপলব্ধ	875 নাম : মেচেন মাৰাক পিতাৰ নাম: আণ্ড মাৰাক ঘৰ নং : ৩৮৮ বয়স : 45 লিঙ্গ : পুৰুষ	DYB0013570 ফটো উপলব্ধ	876 নাম : জয়ন্তী মাৰাক স্বামীৰ নাম: প্ৰবিন চাংমা ঘৰ নং : ৩৮৮ বয়স : 40 লিঙ্গ : মহিলা	DYB0013571 ফটো উপলব্ধ
877 নাম : ইয়ামবিনি চাংমা পিতাৰ নাম: মনাৰাজ চাংমা ঘৰ নং : ৩৮৮ বয়স : 38 লিঙ্গ : মহিলা	DYB0312678 ফটো উপলব্ধ	878 নাম : লৰেনী চাংমা পিতাৰ নাম: মনাৰাজ চাংমা ঘৰ নং : ৩৮৮ বয়স : 38 লিঙ্গ : মহিলা	DYB0312686 ফটো উপলব্ধ	879 নাম : মৌচুমী চাংমা পিতাৰ নাম: মনাৰাজ চাংমা ঘৰ নং : ৩৮৮ বয়স : 36 লিঙ্গ : মহিলা	DYB0130708 ফটো উপলব্ধ
880 নাম : মচা চাংমা পিতাৰ নাম: মনাৰাজ চাংমা ঘৰ নং : ৩৮৮ বয়স : 31 লিঙ্গ : পুৰুষ	DYB0312728 ফটো উপলব্ধ	881 নাম : অঞ্জলী চাংমা পিতাৰ নাম: প্ৰবীন চাংমা ঘৰ নং : 388 বয়স : 21 লিঙ্গ : মহিলা	EMX0008201 ফটো উপলব্ধ	# 882 নাম : বিপুল ক্ৰু পিতাৰ নাম: কৰুনা কান্ত ক্ৰু ঘৰ নং : 389 বয়স : 47 লিঙ্গ : পুৰুষ	DYB0013573 ফটো উপলব্ধ
883 নাম : কিৰণ ক্ৰু পিতাৰ নাম: কৰুণা কান্ত ক্ৰো ঘৰ নং : 389 বয়স : 45 লিঙ্গ : পুৰুষ	DYB0013575 ফটো উপলব্ধ	884 নাম : নিৰঞ্জন ক্ৰু পিতাৰ নাম: কৰুনা কান্ত ঘৰ নং : ৩৮৯ বয়স : 45 লিঙ্গ : পুৰুষ	DYB0013574 ফটো উপলব্ধ	885 নাম : মঞ্জু তেৰণপী স্বামীৰ নাম: বিপুল ক্ৰু ঘৰ নং : ৩৮৯ বয়স : 42 লিঙ্গ : মহিলা	DYB1376892 ফটো উপলব্ধ
886 নাম : সাবিত্ৰী বড়ো স্বামীৰ নাম: কিৰণ ক্ৰো ঘৰ নং : ৩৮৯ বয়স : 42 লিঙ্গ : মহিলা	DYB0013576 ফটো উপলব্ধ	887 নাম : সুৰজিৎ ক্ৰু পিতাৰ নাম: কিৰণ ক্ৰু ঘৰ নং : 389 বয়স : 25 লিঙ্গ : পুৰুষ	DYB0312736 ফটো উপলব্ধ	888 নাম : সাবিত্ৰী বসুমতাৰী স্বামীৰ নাম: ভূৱনেশ্বৰ বসুমতাৰী ঘৰ নং : ৩৯০ বয়স : 59 লিঙ্গ : মহিলা	DYB0013580 ফটো উপলব্ধ
889 নাম : বানা বসুমতাৰী পিতাৰ নাম: ভূৱনেশ্বৰ বসুমতাৰী ঘৰ নং : ৩৯০ বয়স : 42 লিঙ্গ : পুৰুষ	DYB0013581 ফটো উপলব্ধ	890 নাম : সূৰ্য্য বসুমতাৰী পিতাৰ নাম: ভূৱনেশ্বৰ বসুমতাৰী ঘৰ নং : ৩৯০ বয়স : 40 লিঙ্গ : পুৰুষ	DYB0013582 ফটো উপলব্ধ	891 নাম : থানেশ্বৰ বসুমতাৰী পিতাৰ নাম: ভূৱনেশ্বৰ বসুমতাৰী ঘৰ নং : ৩৯০ বয়স : 38 লিঙ্গ : পুৰুষ	DYB0013583 ফটো উপলব্ধ
892 নাম : ধৰ্মেন্দ্ৰ বসুমতাৰী পিতাৰ নাম: মৃত ভূৱনেশ্বৰ বসুমতাৰী ঘৰ নং : ৩৯০ বয়স : 35 লিঙ্গ : পুৰুষ	DYB0313288 ফটো উপলব্ধ	893 নাম : বিউতী বসুমতাৰী স্বামীৰ নাম: বানী বসুমতাৰী ঘৰ নং : ৩৯০ বয়স : 35 লিঙ্গ : মহিলা	DYB0380345 ফটো উপলব্ধ	894 নাম : শ্ৰীসুমন্ত দাস পিতাৰ নাম: তেজেন্দ্ৰ দাস ঘৰ নং : ৩৯১ বয়স : 57 লিঙ্গ : পুৰুষ	DYB0013585 ফটো উপলব্ধ
895 নাম : লক্ষীবাণী দাস স্বামীৰ নাম: সুমন্ত দাস ঘৰ নং : ৩৯১ বয়স : 47 লিঙ্গ : মহিলা	DYB0013586 ফটো উপলব্ধ	# 896 নাম : গোপাল চাহু পিতাৰ নাম: বিৰা চাহু ঘৰ নং : 351 বয়স : 27 লিঙ্গ : পুৰুষ	EMX0174425 ফটো উপলব্ধ	897 নাম : মন চাংমা পিতাৰ নাম: কুমাৰ চাংমা ঘৰ নং : লুংপুং বয়স : 26 লিঙ্গ : পুৰুষ	EMX0178491 ফটো উপলব্ধ
# 898 নাম : নেনা বৰমেধি পিতাৰ নাম: বুবু বৰমেধি ঘৰ নং : 266 বয়স : 24 লিঙ্গ : মহিলা	EMX0177741 ফটো উপলব্ধ	899 নাম : লুচিয়া মমিন পিতাৰ নাম: ৰাজু মমিন ঘৰ নং : লুংপুং বয়স : 24 লিঙ্গ : মহিলা	EMX0177774 ফটো উপলব্ধ	# 900 নাম : জন বৰমেধি পিতাৰ নাম: বুবু বৰমেধি ঘৰ নং : 266 বয়স : 23 লিঙ্গ : পুৰুষ	EMX0177725 ফটো উপলব্ধ

#	901	EMX0178442
নাম :	ভেৰোনিকা চাংমা	ফটো উপলব্ধ
পিতাৰ নাম :	এবাস্তন মমিন	
ঘৰ নং :	258	
বয়স :	21 লিঙ্গ : মহিলা	

#	902	EMX0174383
নাম :	অশোক বৰদলৈ	ফটো উপলব্ধ
মাতৃৰ নাম :	মিন বৰদলৈ	
ঘৰ নং :	লোংপুং	
বয়স :	20 লিঙ্গ : পুৰুষ	

#	903	EMX0174417
নাম :	বিশ্বজিত চৰকাৰ	ফটো উপলব্ধ
পিতাৰ নাম :	সুব্রতা চৰকাৰ	
ঘৰ নং :	165	
বয়স :	19 লিঙ্গ : পুৰুষ	

#	904	EMX0177733
নাম :	বিজয় পাছোৱান	ফটো উপলব্ধ
পিতাৰ নাম :	হৰিলাল পাছোৱান	
ঘৰ নং :	348	
বয়স :	19 লিঙ্গ : পুৰুষ	

S	905	DYB0013303
নাম :	অতুল চন্দ্ৰ কাকতি	ফটো উপলব্ধ
পিতাৰ নাম :	লক্ষ্মন কাকতি	
ঘৰ নং :		
বয়স :	63 লিঙ্গ : পুৰুষ	

S	906	DYB0013304
নাম :	সুৰগা কাকতি	ফটো উপলব্ধ
স্বামীৰ নাম :	অতুল চন্দ্ৰ কাকতি	
ঘৰ নং :		
বয়স :	58 লিঙ্গ : মহিলা	

#	907	GGY4544358
নাম :	গৌৰাঙ্গ সেন	ফটো উপলব্ধ
পিতাৰ নাম :	হৰিধন সেন	
ঘৰ নং :	পাট নং 137	
বয়স :	48 লিঙ্গ : পুৰুষ	

#	908	GGY4544314
নাম :	মামনি দাস সেন	ফটো উপলব্ধ
স্বামীৰ নাম :	গৌৰাঙ্গ সেন	
ঘৰ নং :	পাট নং 137	
বয়স :	39 লিঙ্গ : মহিলা	

909	1	EMX0204206	ফটো উপলব্ধ	910	1	EMX0204214	ফটো উপলব্ধ	911	1	EMX0204263	ফটো উপলব্ধ
নাম : সাৰদা গিৰি মাতৃৰ নাম: বাসন্তী গিৰি ঘৰ নং : 283 বয়স : 22 লিঙ্গ : মহিলা				নাম : দেবীকা বৰদলৈ পিতাৰ নাম: ৰমণী বৰদলৈ ঘৰ নং : 226 বয়স : 20 লিঙ্গ : মহিলা				নাম : বিক্রম চাংমা পিতাৰ নাম: পাণ্ডে চাংমা ঘৰ নং : 269 বয়স : 21 লিঙ্গ : পুৰুষ			
912	1	EMX0204297	ফটো উপলব্ধ	913	1	EMX0204313	ফটো উপলব্ধ	914	1	EMX0204321	ফটো উপলব্ধ
নাম : দেবীকা ভূজেল পিতাৰ নাম: ইন্দ্ৰ বাহাদুৰ ভূজেল ঘৰ নং : 314 বয়স : 20 লিঙ্গ : মহিলা				নাম : ইচু মাৰাক পিতাৰ নাম: মুননা মাৰাক ঘৰ নং : 318 বয়স : 20 লিঙ্গ : পুৰুষ				নাম : মনীষা তিৱাৰী পিতাৰ নাম: ভীম প্ৰসাদ তিৱাৰী ঘৰ নং : 282 বয়স : 19 লিঙ্গ : মহিলা			
915	1	EMX0204339	ফটো উপলব্ধ	916	1	EMX0218438	ফটো উপলব্ধ	917	1	EMX0218453	ফটো উপলব্ধ
নাম : পুষ্পা ভূজেল পিতাৰ নাম: ইন্দ্ৰ বাহাদুৰ ভূজেল ঘৰ নং : 314 বয়স : 22 লিঙ্গ : মহিলা				নাম : শ্যাম কাকতি পিতাৰ নাম: ববীন কাকতি ঘৰ নং : 226 বয়স : 18 লিঙ্গ : পুৰুষ				নাম : চামিৰ বৰদলৈ পিতাৰ নাম: ধৰ্মেন্দ্ৰ বৰদলৈ ঘৰ নং : 226 বয়স : 18 লিঙ্গ : পুৰুষ			
918	1	EMX0218461	ফটো উপলব্ধ	919	1	EMX0218487	ফটো উপলব্ধ	920	1	EMX0218925	ফটো উপলব্ধ
নাম : আকাশ বিশ্বাস পিতাৰ নাম: ববু বিশ্বাস ঘৰ নং : 334 বয়স : 24 লিঙ্গ : পুৰুষ				নাম : অন্নী আমচং স্বামীৰ নাম: বীপুল বৰদলৈ ঘৰ নং : 222 বয়স : 21 লিঙ্গ : মহিলা				নাম : ৰিংকী দেৱী পিতাৰ নাম: আমিয় নাথ ঘৰ নং : 204 বয়স : 22 লিঙ্গ : মহিলা			
921	1	EMX0220079	ফটো উপলব্ধ	922	1	EMX0224410	ফটো উপলব্ধ	923	1	EMX0224469	ফটো উপলব্ধ
নাম : পৰ্ব্বী চুতীয়া স্বামীৰ নাম: অনিত চুতীয়া ঘৰ নং : 203 ক বয়স : 31 লিঙ্গ : মহিলা				নাম : সুনিতা মাৰাক পিতাৰ নাম: ৰমেশ মাৰাক ঘৰ নং : 323 বয়স : 18 লিঙ্গ : পুৰুষ				নাম : ৰিংকু মমিন অন্যান্য: ইনাৰ মমিন ঘৰ নং : 366 বয়স : 18 লিঙ্গ : পুৰুষ			
924	1	EMX0224477	ফটো উপলব্ধ	925	1	EMX0224493	ফটো উপলব্ধ	926	1	EMX0224527	ফটো উপলব্ধ
নাম : নয়ামী মমিন পিতাৰ নাম: ইনাৰ মমিন ঘৰ নং : 366 বয়স : 20 লিঙ্গ : মহিলা				নাম : সোদি দল্লা মাতৃৰ নাম: লক্ষী বাউৰী ঘৰ নং : 298 বয়স : 19 লিঙ্গ : পুৰুষ				নাম : জৰিণা এ মাৰাক পিতাৰ নাম: ডিপসন ডি মাৰাক ঘৰ নং : 387 বয়স : 20 লিঙ্গ : মহিলা			
927	1	EMX0224535	ফটো উপলব্ধ	928	1	EMX0224543	ফটো উপলব্ধ	929	1	EMX0224550	ফটো উপলব্ধ
নাম : ৰেনকা ৰাভা পিতাৰ নাম: আজিত ৰাভা ঘৰ নং : 298 বয়স : 19 লিঙ্গ : মহিলা				নাম : অমতা তিৱাৰী পিতাৰ নাম: লীলাধৰ তিৱাৰী ঘৰ নং : 289 বয়স : 20 লিঙ্গ : মহিলা				নাম : বিকি নাথ পিতাৰ নাম: ৰঞ্জিত নাথ ঘৰ নং : 200 বয়স : 18 লিঙ্গ : পুৰুষ			
930	1	EMX0224733	ফটো উপলব্ধ	931	1	EMX0224758	ফটো উপলব্ধ	932	1	EMX0224808	ফটো উপলব্ধ
নাম : পাৰ্শ্ব গায়ন অন্যান্য: বীনা গায়ন ঘৰ নং : 208 বয়স : 19 লিঙ্গ : পুৰুষ				নাম : আশীষ মমিন পিতাৰ নাম: অমৰসন মমিন ঘৰ নং : 252 বয়স : 18 লিঙ্গ : পুৰুষ				নাম : দায়ুদ চাংমা পিতাৰ নাম: শান্তনু চাংমা ঘৰ নং : 261 বয়স : 21 লিঙ্গ : পুৰুষ			
933	1	EMX0224816	ফটো উপলব্ধ	934	1	EMX0224840	ফটো উপলব্ধ	935	1	EMX0224857	ফটো উপলব্ধ
নাম : নয়োন যাদব পিতাৰ নাম: সুৰেশ যাদব ঘৰ নং : 331 বয়স : 18 লিঙ্গ : পুৰুষ				নাম : পংকজ যাদব পিতাৰ নাম: পোদূম যাদব ঘৰ নং : 346 বয়স : 21 লিঙ্গ : পুৰুষ				নাম : আনন্দ মমিন পিতাৰ নাম: ঘনশ্যাম শ্ৰীৱান্তৰ ঘৰ নং : 252 বয়স : 19 লিঙ্গ : পুৰুষ			
936	1	EMX0237479	ফটো উপলব্ধ	937	1	EMX0238865	ফটো উপলব্ধ	938	1	EMX0238881	ফটো উপলব্ধ
নাম : পুষ্পা গিৰি পিতাৰ নাম: বেণ্ণাল গিৰি ঘৰ নং : 287 বয়স : 23 লিঙ্গ : মহিলা				নাম : কান্ত চুতীয়া পিতাৰ নাম: ৰবু চুতীয়া ঘৰ নং : 203 ক বয়স : 65 লিঙ্গ : পুৰুষ				নাম : ৰত্না চুতীয়া স্বামীৰ নাম: কান্ত চুতীয়া ঘৰ নং : 203 ক বয়স : 56 লিঙ্গ : মহিলা			

939	1	EMX0238915
নাম : অনিত চুতীয়া পিতাৰ নাম : কান্ত চুতীয়া ঘৰ নং : 203 ক বয়স : 33 লিঙ্গ : পুৰুষ		ফটো উপলব্ধ

ভোটাৰৰ সাৰাংশ							
A) ভোটাৰৰ সংখ্যা							
		তালিকাৰ প্ৰকাৰ	তালিকাৰ চিনাক্তকৰণ	ভোটাৰৰ সংখ্যা			
				পুৰুষ	মহিলা	৩য় লিঙ্গ	মুঠ
I	মূল তালিকা	মূল তালিকা	বিশেষ সংশোধন, 2026 চনৰ পূৰ্বৰ 2025 চনৰ মূল তালিকাৰ লগত থকা সংযোজন সমূহ একত্ৰিতকৰন কৰা তালিকা।	456	452	0	908
II	যোগ তালিকা	পৰিপূৰক 1	বিশেষ সংক্ষিপ্ত সংশোধন, 2026	17	14	0	31
III	বিয়োজন তালিকা	পৰিপূৰক 1	বিশেষ সংক্ষিপ্ত সংশোধন, 2026	26	20	0	46
IV	লিংগ ক্ষেত্ৰত পৰিবৰ্তনৰ বাবে পাৰ্থক্য			0	0	0	0
এই সংশোধনৰ পিছত ভোটাৰ তালিকাত ভোটাৰৰ মুঠ সংখ্যা (I+II-III+IV)				447	446	0	893
B) শুধৰনীৰ সংখ্যা							
তালিকাৰ প্ৰকাৰ		তালিকাৰ চিনাক্তকৰণ		শুধৰনীৰ সংখ্যা			
পৰিপূৰক 1		বিশেষ সংক্ষিপ্ত সংশোধন, 2026		13			

নিৰ্বাচক পঞ্জীয়ন বিষয়াৰ স্বাক্ষৰ

E-মৃত, S-স্থানান্তৰিত/ বাসস্থান পৰিবৰ্তন, R-প্ৰতিলিপি, M-নিখোজ, Q-অযোগ্য