

ভোটাৰ তালিকা 2026 S03 অসম

বিধানসভা সমষ্টিৰ নম্বৰ, নাম আৰু সংৰক্ষণৰ স্থিতি : 59 - বঢ়হমপুৰ (সাধাৰণ)		খণ্ড নং : 176																			
এই বিধানসভা সমষ্টিত কোন সংসদীয় সমষ্টিৰ অন্তৰ্গত তাৰ নম্বৰ, নাম আৰু সংৰক্ষণ স্থিতি : 10 - কাজিৰঙা (সাধাৰণ)																					
1. সংশোধনৰ বিৱৰণ																					
সংশোধনৰ বছৰ	2026	তালিকাৰ চিনাক্তকৰণ																			
ভিত্তি তাৰিখ	01-01-2026	বিশেষ সংশোধন, 2026 চনৰ পূৰ্বৰ 2025 চনৰ মূল তালিকাৰ লগত থকা সংযোজন সমূহ একত্ৰিতকৰণ কৰা তালিকা।																			
সংশোধনৰ প্ৰকাৰ	বিশেষ সংশোধন 2026																				
প্ৰকাশনৰ তাৰিখ	10-02-2026																				
2. খণ্ড আৰু ভোটগ্ৰহন কেন্দ্ৰৰ বিৱৰণ																					
খণ্ডৰ অন্তৰ্গত এলেকা সমূহৰ নম্বৰ আৰু নাম																					
1-জাযাক্‌ গ্ৰান্ট কন্দলি	<table border="1" style="width: 100%; border-collapse: collapse;"> <tr> <td>মূল চহৰ/গাওঁ</td> <td>: পুখুৰীবস্তি</td> </tr> <tr> <td>ৱাৰ্ড নং</td> <td>:</td> </tr> <tr> <td>ডাকঘৰ</td> <td>: ননৈ অংশ</td> </tr> <tr> <td>পুলিচ থানা</td> <td>: নগাঁও সদৰ অংশ ১</td> </tr> <tr> <td>ব্লক</td> <td>: কঠিয়াতলী (অংশ-২)</td> </tr> <tr> <td>ৰাজহ চক্ৰ</td> <td>: নগাঁও সদৰ</td> </tr> <tr> <td>জিলা</td> <td>: নগাঁও</td> </tr> <tr> <td>পিনকোড</td> <td>: 782101</td> </tr> </table>					মূল চহৰ/গাওঁ	: পুখুৰীবস্তি	ৱাৰ্ড নং	:	ডাকঘৰ	: ননৈ অংশ	পুলিচ থানা	: নগাঁও সদৰ অংশ ১	ব্লক	: কঠিয়াতলী (অংশ-২)	ৰাজহ চক্ৰ	: নগাঁও সদৰ	জিলা	: নগাঁও	পিনকোড	: 782101
মূল চহৰ/গাওঁ	: পুখুৰীবস্তি																				
ৱাৰ্ড নং	:																				
ডাকঘৰ	: ননৈ অংশ																				
পুলিচ থানা	: নগাঁও সদৰ অংশ ১																				
ব্লক	: কঠিয়াতলী (অংশ-২)																				
ৰাজহ চক্ৰ	: নগাঁও সদৰ																				
জিলা	: নগাঁও																				
পিনকোড	: 782101																				
3. ভোটগ্ৰহন কেন্দ্ৰৰ বিৱৰণ																					
ভোটগ্ৰহন কেন্দ্ৰৰ নম্বৰ আৰু নাম :	ভোটগ্ৰহন কেন্দ্ৰৰ প্ৰকাৰ (পুৰুষ/মহিলা/সাধাৰণ)		সাধাৰণ																		
176 - আহতলি এল পি স্কুল পূৱ	খণ্ডৰ অন্তৰ্গত সহায়ক ভোটগ্ৰহন কেন্দ্ৰৰ সংখ্যা :		0																		
ভোটগ্ৰহন কেন্দ্ৰৰ ঠিকনা :																					
আহতলি এল পি স্কুল, কোঠা নং ২, পুখুৰিবস্তি, নগাঁও (অসম)																					
4. ভোটাৰৰ সংখ্যা																					
আৰম্ভনি ক্ৰমিক নং	শেষ ক্ৰমিক নং	মুঠ ভোটাৰ																			
		পুৰুষ	মহিলা	৩য় লিঙ্গ	মুঠ																
1	697	316	353	0	669																

নিৰ্বাচক পঞ্জীয়ন বিষয়াৰ স্বাক্ষৰ

Nazri Naksha

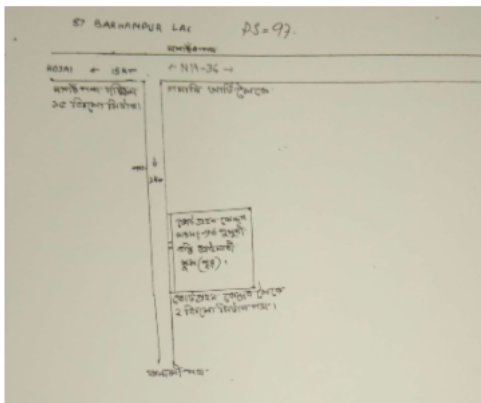

Google Map View



Polling Station Building Front View



ভোটগ্ৰহন কেন্দ্ৰৰ সন্মুখৰ দৃশ্য



Cad View

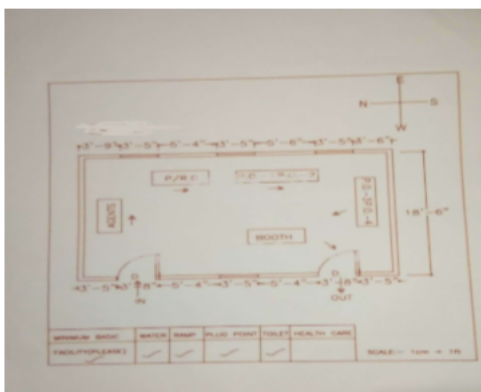

Key MAP View

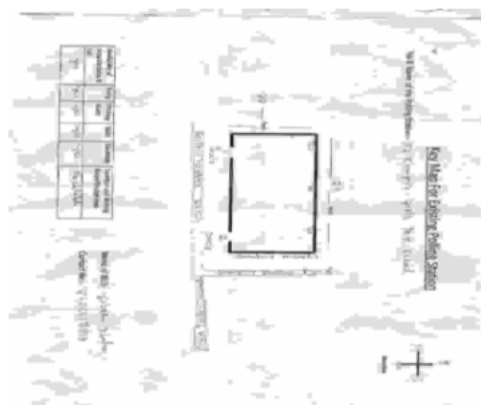

1 নাম : জোনাকি তাঁতী পিতাৰ নাম: ধন তাতী ঘৰ নং : 00 বয়স : 23 লিঙ্গ : মহিলা	DYB0623959 ফটো উপলব্ধ	2 নাম : দঞ্জী কলিতা পিতাৰ নাম: ভুল্লুং ঘৰ নং : 1 বয়স : 79 লিঙ্গ : পুৰুষ	HFW3834568 ফটো উপলব্ধ	3 নাম : পুৰন উৰাং পিতাৰ নাম: ভোমা উৰাং ঘৰ নং : 1 বয়স : 50 লিঙ্গ : পুৰুষ	DYB8934563 ফটো উপলব্ধ
4 নাম : মাংৰী উৰাং স্বামীৰ নাম: পুৰন উৰাং ঘৰ নং : 1 বয়স : 45 লিঙ্গ : মহিলা	DYB8934574 ফটো উপলব্ধ	5 নাম : অবনি কলিতা পিতাৰ নাম: দঞ্জী ঘৰ নং : 1 বয়স : 45 লিঙ্গ : পুৰুষ	HFW3834580 ফটো উপলব্ধ	6 নাম : ৰিতা কলিতা স্বামীৰ নাম: হিতেশ কলিতা ঘৰ নং : 1 বয়স : 25 লিঙ্গ : মহিলা	HFW0618033 ফটো উপলব্ধ
7 নাম : ৰমনি কলিতা পিতাৰ নাম: গুৰু ঘৰ নং : 1 বয়স : 41 লিঙ্গ : পুৰুষ	HFW3834693 ফটো উপলব্ধ	8 নাম : মনিকা কলিতা স্বামীৰ নাম: ৰমনি কলিতা ঘৰ নং : 1 বয়স : 37 লিঙ্গ : মহিলা	HFW2332129 ফটো উপলব্ধ	9 নাম : বগী মুৰা স্বামীৰ নাম: চুকুৰা মুৰা ঘৰ নং : 2 বয়স : 55 লিঙ্গ : মহিলা	DYB8934596 ফটো উপলব্ধ
10 নাম : পিলপিলি মুৰা পিতাৰ নাম: চানিকা মুৰা ঘৰ নং : 2 বয়স : 38 লিঙ্গ : মহিলা	DYB8934609 ফটো উপলব্ধ	11 নাম : বিনীতা কলিতা স্বামীৰ নাম: ফনী কলিতা ঘৰ নং : 2 বয়স : 34 লিঙ্গ : মহিলা	HFW3841358 ফটো উপলব্ধ	12 নাম : গিৰিবালা কলিতা স্বামীৰ নাম: গুৰু ঘৰ নং : 3 বয়স : 88 লিঙ্গ : মহিলা	HFW3834615 ফটো উপলব্ধ
13 নাম : তপন কলিতা পিতাৰ নাম: গুৰু ঘৰ নং : 3 বয়স : 58 লিঙ্গ : পুৰুষ	HFW3834626 ফটো উপলব্ধ	14 নাম : পৰবেশ্বৰ উৰাং পিতাৰ নাম: পিতু উৰাং ঘৰ নং : 3 বয়স : 52 লিঙ্গ : পুৰুষ	DYB0444687 ফটো উপলব্ধ	15 নাম : দুৰ্গা উৰাং পিতাৰ নাম: পেতু উৰাং ঘৰ নং : 3 বয়স : 50 লিঙ্গ : পুৰুষ	DYB8934632 ফটো উপলব্ধ
16 নাম : সৰলা কলিতা স্বামীৰ নাম: তপন ঘৰ নং : 3 বয়স : 48 লিঙ্গ : মহিলা	HFW3834637 ফটো উপলব্ধ	17 নাম : ভূনেশ্বৰী উৰাং স্বামীৰ নাম: পৰবেশ্বৰ উৰাং ঘৰ নং : 3 বয়স : 42 লিঙ্গ : মহিলা	DYB0444646 ফটো উপলব্ধ	18 নাম : হিতেশ কলিতা পিতাৰ নাম: তপন কলিতা ঘৰ নং : 3 বয়স : 31 লিঙ্গ : পুৰুষ	HFW2332094 ফটো উপলব্ধ
19 নাম : অঞ্জলি কলিতা পিতাৰ নাম: তপন কলিতা ঘৰ নং : 3 বয়স : 30 লিঙ্গ : পুৰুষ	HFW0498774 ফটো উপলব্ধ	20 নাম : নাৰায়ন কলিতা পিতাৰ নাম: গুৰু ঘৰ নং : 3 বয়স : 54 লিঙ্গ : পুৰুষ	HFW3834660 ফটো উপলব্ধ	21 নাম : কবিতা কলিতা স্বামীৰ নাম: নাৰায়ন কলিতা ঘৰ নং : 3 বয়স : 42 লিঙ্গ : মহিলা	HFW3834671 ফটো উপলব্ধ
22 নাম : ৰিষৰ কলিতা পিতাৰ নাম: ৰনু ঘৰ নং : 4 বয়স : 78 লিঙ্গ : পুৰুষ	HFW3834762 ফটো উপলব্ধ	23 নাম : শুবলা কলিতা স্বামীৰ নাম: দঞ্জী ঘৰ নং : 4 বয়স : 74 লিঙ্গ : মহিলা	HFW3834579 ফটো উপলব্ধ	24 নাম : জয়ন্তী কলিতা স্বামীৰ নাম: ৰিষৰ ঘৰ নং : 4 বয়স : 69 লিঙ্গ : মহিলা	HFW3834773 ফটো উপলব্ধ
25 নাম : ভূপেন উৰাং পিতাৰ নাম: পেতু উৰাং ঘৰ নং : 8 বয়স : 60 লিঙ্গ : পুৰুষ	DYB8934665 ফটো উপলব্ধ	26 নাম : বিপুল কলিতা পিতাৰ নাম: দঞ্জী ৰাম কলিতা ঘৰ নং : 4 বয়স : 49 লিঙ্গ : পুৰুষ	HFW3834591 ফটো উপলব্ধ	27 নাম : নিলিমা কলিতা স্বামীৰ নাম: বিপুল কলিতা ঘৰ নং : 4 বয়স : 46 লিঙ্গ : মহিলা	HFW3841370 ফটো উপলব্ধ
28 নাম : ধিৰেন উৰাং পিতাৰ নাম: জেচেফ উৰাং ঘৰ নং : 8 বয়স : 23 লিঙ্গ : পুৰুষ	DYB0636126 ফটো উপলব্ধ	29 নাম : ধৰ্মা কান্ত কৰ্মকাৰ পিতাৰ নাম: হৰেন কৰ্মকাৰ ঘৰ নং : 5 বয়স : 48 লিঙ্গ : পুৰুষ	DYB8934687 ফটো উপলব্ধ	30 নাম : মিনা কৰ্মকাৰ স্বামীৰ নাম: ধৰ্মা কান্ত কৰ্মকাৰ ঘৰ নং : 5 বয়স : 44 লিঙ্গ : মহিলা	DYB8934698 ফটো উপলব্ধ

<p>S 31 HFW3834853</p> <p>নাম : ইন্দ্ৰজিত কলিতা পিতাৰ নাম: নৰেন ঘৰ নং : 5 বয়স : 44 লিঙ্গ : পুৰুষ</p> <p>ফটো উপলব্ধ</p>	<p>S 32 HFW2332049</p> <p>নাম : চুম্পী কলিতা স্বামীৰ নাম: ইন্দ্ৰজিত কলিতা ঘৰ নং : 5 বয়স : 33 লিঙ্গ : মহিলা</p> <p>ফটো উপলব্ধ</p>	<p>33 DYB0637595</p> <p>নাম : চুনিল কৰ্মকাৰ পিতাৰ নাম: ধৰ্মকান্ত কৰ্মকাৰ ঘৰ নং : 5 বয়স : 27 লিঙ্গ : পুৰুষ</p> <p>ফটো উপলব্ধ</p>
<p>34 HFW3834864</p> <p>নাম : সৰ্বেশ্বৰ কলিতা পিতাৰ নাম: মোহন ঘৰ নং : 6 বয়স : 74 লিঙ্গ : পুৰুষ</p> <p>ফটো উপলব্ধ</p>	<p>S 35 HFW3834886</p> <p>নাম : বাধা কলিতা পিতাৰ নাম: মোহন ঘৰ নং : 6 বয়স : 71 লিঙ্গ : পুৰুষ</p> <p>ফটো উপলব্ধ</p>	<p>S 36 HFW3834875</p> <p>নাম : বুলু কলিতা স্বামীৰ নাম: সৰ্বে ঘৰ নং : 6 বয়স : 63 লিঙ্গ : মহিলা</p> <p>ফটো উপলব্ধ</p>
<p>37 HFW3834897</p> <p>নাম : ভাৰতী কলিতা স্বামীৰ নাম: বাধা ঘৰ নং : 6 বয়স : 62 লিঙ্গ : মহিলা</p> <p>ফটো উপলব্ধ</p>	<p>S 38 HFW3834922</p> <p>নাম : দিপালী কলিতা স্বামীৰ নাম: কৃষ্ণ ঘৰ নং : 6 বয়স : 58 লিঙ্গ : মহিলা</p> <p>ফটো উপলব্ধ</p>	<p>39 DYB8934701</p> <p>নাম : দিলীপ প্ৰধান পিতাৰ নাম: লক্ষীৰাম প্ৰধান ঘৰ নং : 6 বয়স : 50 লিঙ্গ : পুৰুষ</p> <p>ফটো উপলব্ধ</p>
<p>40 DYB8934712</p> <p>নাম : জানেকী প্ৰধান স্বামীৰ নাম: দিলীপ প্ৰধান ঘৰ নং : 6 বয়স : 45 লিঙ্গ : মহিলা</p> <p>ফটো উপলব্ধ</p>	<p>41 HFW3834900</p> <p>নাম : কমলেশ্বৰ কলিতা পিতাৰ নাম: বাধা ঘৰ নং : 6 বয়স : 38 লিঙ্গ : পুৰুষ</p> <p>ফটো উপলব্ধ</p>	<p>S 42 HFW2332209</p> <p>নাম : অৰবিন্দ কলিতা পিতাৰ নাম: বাধা কলিতা ঘৰ নং : 6 বয়স : 36 লিঙ্গ : পুৰুষ</p> <p>ফটো উপলব্ধ</p>
<p>S 43 HFW0189761</p> <p>নাম : বুপালী কলিতা স্বামীৰ নাম: অৰবিন্দ কলিতা ঘৰ নং : 6 বয়স : 30 লিঙ্গ : মহিলা</p> <p>ফটো উপলব্ধ</p>	<p>S 44 HFW0384065</p> <p>নাম : হিবক কলিতা পিতাৰ নাম: কৃষ্ণ কলিতা ঘৰ নং : 6 বয়স : 29 লিঙ্গ : পুৰুষ</p> <p>ফটো উপলব্ধ</p>	<p>S 45 HFW0189894</p> <p>নাম : বিটমনি কলিতা স্বামীৰ নাম: হিবক কলিতা ঘৰ নং : 6 বয়স : 29 লিঙ্গ : মহিলা</p> <p>ফটো উপলব্ধ</p>
<p>S 46 HFW3834933</p> <p>নাম : শুক্ৰেশ্বৰ কলিতা পিতাৰ নাম: মোহন ঘৰ নং : 6 বয়স : 58 লিঙ্গ : পুৰুষ</p> <p>ফটো উপলব্ধ</p>	<p>S 47 HFW3834944</p> <p>নাম : অৰ্চনা কলিতা স্বামীৰ নাম: শুক্ৰেশ্বৰ কলিতা ঘৰ নং : 6 বয়স : 43 লিঙ্গ : মহিলা</p> <p>ফটো উপলব্ধ</p>	<p>48 DYB8934734</p> <p>নাম : ভাগ্যৱতী প্ৰধান স্বামীৰ নাম: জংলি প্ৰধান ঘৰ নং : 9 বয়স : 40 লিঙ্গ : মহিলা</p> <p>ফটো উপলব্ধ</p>
<p>49 DYB0203802</p> <p>নাম : বিমলা কৰ্মকাৰ স্বামীৰ নাম: মৃত নাগা কৰ্মকাৰ ঘৰ নং : 8 বয়স : 49 লিঙ্গ : মহিলা</p> <p>ফটো উপলব্ধ</p>	<p>50 DYB0199844</p> <p>নাম : পৰন খিলাৰ পিতাৰ নাম: মৃত গীৰা খিলাৰ ঘৰ নং : 8 বয়স : 38 লিঙ্গ : পুৰুষ</p> <p>ফটো উপলব্ধ</p>	<p>51 DYB0440073</p> <p>নাম : লক্ষী কৰ্মকাৰ স্বামীৰ নাম: পবন খিলাৰ ঘৰ নং : 8 বয়স : 28 লিঙ্গ : মহিলা</p> <p>ফটো উপলব্ধ</p>
<p>52 DYB8934767</p> <p>নাম : মিন কৰ্মকাৰ স্বামীৰ নাম: গোলাপ কৰ্মকাৰ ঘৰ নং : 9 বয়স : 60 লিঙ্গ : মহিলা</p> <p>ফটো উপলব্ধ</p>	<p>53 DYB8934778</p> <p>নাম : ভাইতি কৰ্মকাৰ পিতাৰ নাম: গোলাপ কৰ্মকাৰ ঘৰ নং : 9 বয়স : 55 লিঙ্গ : পুৰুষ</p> <p>ফটো উপলব্ধ</p>	<p>54 DYB8934789</p> <p>নাম : গীতা কৰ্মকাৰ স্বামীৰ নাম: ভাইতি কৰ্মকাৰ ঘৰ নং : 9 বয়স : 50 লিঙ্গ : মহিলা</p> <p>ফটো উপলব্ধ</p>
<p>55 DYB8934790</p> <p>নাম : বাবাই কৰ্মকাৰ পিতাৰ নাম: গোলাপ কৰ্মকাৰ ঘৰ নং : 9 বয়স : 48 লিঙ্গ : পুৰুষ</p> <p>ফটো উপলব্ধ</p>	<p>56 DYB8934803</p> <p>নাম : সবিতা কৰ্মকাৰ স্বামীৰ নাম: বাবাই কৰ্মকাৰ ঘৰ নং : 9 বয়স : 45 লিঙ্গ : মহিলা</p> <p>ফটো উপলব্ধ</p>	<p>57 DYB0632984</p> <p>নাম : চিবা কৰ্মকাৰ পিতাৰ নাম: ভাইটি কৰ্মকাৰ ঘৰ নং : 9 বয়স : 24 লিঙ্গ : পুৰুষ</p> <p>ফটো উপলব্ধ</p>
<p>58 DYB0633545</p> <p>নাম : মাজনি কৰ্মকাৰ পিতাৰ নাম: বাবাই কৰ্মকাৰ ঘৰ নং : 9 বয়স : 23 লিঙ্গ : মহিলা</p> <p>ফটো উপলব্ধ</p>	<p>59 DYB8934814</p> <p>নাম : চুকৰা উৰাং পিতাৰ নাম: বেঙা উৰাং ঘৰ নং : 10 বয়স : 60 লিঙ্গ : পুৰুষ</p> <p>ফটো উপলব্ধ</p>	<p>60 DYB8934825</p> <p>নাম : চানি উৰাং স্বামীৰ নাম: চুকৰা উৰাং ঘৰ নং : 10 বয়স : 50 লিঙ্গ : মহিলা</p> <p>ফটো উপলব্ধ</p>

61 নাম : জোচেফ উৰাং পিতাৰ নাম: বখাই উৰাং ঘৰ নং : ১১ বয়স : 60 লিঙ্গ : পুৰুষ	DYB8934836 ফটো উপলব্ধ	62 নাম : চমাৰী উৰাং স্বামীৰ নাম: জোচেফ উৰাং ঘৰ নং : ১১ বয়স : 55 লিঙ্গ : মহিলা	DYB8934847 ফটো উপলব্ধ	63 নাম : কল্পনা কৰ্মকাৰ স্বামীৰ নাম: হৰেণ কৰ্মকাৰ ঘৰ নং : ১২ বয়স : 62 লিঙ্গ : মহিলা	DYB8934869 ফটো উপলব্ধ
64 নাম : নবীন কৰ্মকাৰ পিতাৰ নাম: হৰেণ কৰ্মকাৰ ঘৰ নং : ১২ বয়স : 42 লিঙ্গ : পুৰুষ	DYB8934870 ফটো উপলব্ধ	65 নাম : জয়তা কৰ্মকাৰ স্বামীৰ নাম: নবীন কৰ্মকাৰ ঘৰ নং : ১২ বয়স : 36 লিঙ্গ : মহিলা	DYB0638312 ফটো উপলব্ধ	S 66 নাম : ফনী কলিতা পিতাৰ নাম: শুক্ৰ ঘৰ নং : ১৪ বয়স : 52 লিঙ্গ : পুৰুষ	HFV3834682 ফটো উপলব্ধ
67 নাম : গনেশ কৰ্মকাৰ পিতাৰ নাম: চুৰেন কৰ্মকাৰ ঘৰ নং : ১৩ বয়স : 45 লিঙ্গ : পুৰুষ	DYB8934892 ফটো উপলব্ধ	68 নাম : লক্ষেশ্বৰী কৰ্মকাৰ স্বামীৰ নাম: গনেশ কৰ্মকাৰ ঘৰ নং : ১৩ বয়স : 40 লিঙ্গ : মহিলা	DYB8934905 ফটো উপলব্ধ	69 নাম : বচন কৰ্মকাৰ পিতাৰ নাম: মহেশ কৰ্মকাৰ ঘৰ নং : ১৪ বয়স : 42 লিঙ্গ : পুৰুষ	DYB8934916 ফটো উপলব্ধ
70 নাম : দেবী কৰ্মকাৰ স্বামীৰ নাম: বচন কৰ্মকাৰ ঘৰ নং : ১৪ বয়স : 40 লিঙ্গ : মহিলা	DYB8934927 ফটো উপলব্ধ	71 নাম : মুন্না কৰ্মকাৰ পিতাৰ নাম: বচন কৰ্মকাৰ ঘৰ নং : ১৪ বয়স : 27 লিঙ্গ : পুৰুষ	DYB0634659 ফটো উপলব্ধ	72 নাম : হেমন্ত কৰ্মকাৰ পিতাৰ নাম: বচন কৰ্মকাৰ ঘৰ নং : ১৪ বয়স : 25 লিঙ্গ : পুৰুষ	DYB0504019 ফটো উপলব্ধ
73 নাম : চুৰেন কৰ্মকাৰ পিতাৰ নাম: মধু কৰ্মকাৰ ঘৰ নং : ১৫ বয়স : 70 লিঙ্গ : পুৰুষ	DYB8934938 ফটো উপলব্ধ	74 নাম : সাবিত্ৰী কৰ্মকাৰ স্বামীৰ নাম: চুৰেন কৰ্মকাৰ ঘৰ নং : ১৫ বয়স : 65 লিঙ্গ : মহিলা	DYB8934949 ফটো উপলব্ধ	75 নাম : মহেন কৰ্মকাৰ পিতাৰ নাম: চুৰেন কৰ্মকাৰ ঘৰ নং : ১৫ বয়স : 33 লিঙ্গ : পুৰুষ	DYB8934950 ফটো উপলব্ধ
76 নাম : লোকনাথ কৰ্মকাৰ পিতাৰ নাম: হৰেন কৰ্মকাৰ ঘৰ নং : ১৬ বয়স : 44 লিঙ্গ : পুৰুষ	DYB8934961 ফটো উপলব্ধ	77 নাম : চিমা কৰ্মকাৰ স্বামীৰ নাম: লোকনাথ কৰ্মকাৰ ঘৰ নং : ১৬ বয়স : 39 লিঙ্গ : মহিলা	DYB8934972 ফটো উপলব্ধ	78 নাম : জতিন কৰ্মকাৰ পিতাৰ নাম: লোকনাথ কৰ্মকাৰ ঘৰ নং : ১৬ বয়স : 26 লিঙ্গ : পুৰুষ	DYB0441832 ফটো উপলব্ধ
79 নাম : জনালী কৰ্মকাৰ পিতাৰ নাম: লোকনাথ কৰ্মকাৰ ঘৰ নং : ১৬ বয়স : 22 লিঙ্গ : মহিলা	DYB0632638 ফটো উপলব্ধ	80 নাম : প্ৰফুল্ল কৰ্মকাৰ পিতাৰ নাম: মধুৰাম কৰ্মকাৰ ঘৰ নং : ১৭ বয়স : 62 লিঙ্গ : পুৰুষ	DYB8934983 ফটো উপলব্ধ	81 নাম : বিন্দা কৰ্মকাৰ স্বামীৰ নাম: প্ৰফুল্ল কৰ্মকাৰ ঘৰ নং : ১৭ বয়স : 55 লিঙ্গ : মহিলা	DYB8934994 ফটো উপলব্ধ
82 নাম : ৰিতা হেমৰম মাৰি স্বামীৰ নাম: চিৰাজি মাৰি ঘৰ নং : ১৭ বয়স : 36 লিঙ্গ : মহিলা	DYB0205245 ফটো উপলব্ধ	83 নাম : হেমন্ত কৰ্মকাৰ পিতাৰ নাম: প্ৰফুল্ল কৰ্মকাৰ ঘৰ নং : ১৭ বয়স : 29 লিঙ্গ : পুৰুষ	DYB0201673 ফটো উপলব্ধ	84 নাম : হেমন্ত কৰ্মকাৰ পিতাৰ নাম: প্ৰফুল্ল কৰ্মকাৰ ঘৰ নং : ১৭ বয়স : 28 লিঙ্গ : মহিলা	DYB0358499 ফটো উপলব্ধ
85 নাম : বিৰচন কৰ্মকাৰ পিতাৰ নাম: মধু কৰ্মকাৰ ঘৰ নং : ১৮ বয়স : 68 লিঙ্গ : পুৰুষ	DYB8935011 ফটো উপলব্ধ	86 নাম : গোলাপী কৰ্মকাৰ স্বামীৰ নাম: বিৰচন কৰ্মকাৰ ঘৰ নং : ১৮ বয়স : 60 লিঙ্গ : মহিলা	DYB8935022 ফটো উপলব্ধ	87 নাম : শিবানন্দ কৰ্মকাৰ পিতাৰ নাম: বিৰচন কৰ্মকাৰ ঘৰ নং : ১৮ বয়স : 41 লিঙ্গ : পুৰুষ	DYB8935033 ফটো উপলব্ধ
88 নাম : মামনি কৰ্মকাৰ স্বামীৰ নাম: চিৰানী কৰ্মকাৰ ঘৰ নং : ১৮ বয়স : 40 লিঙ্গ : মহিলা	DYB0623595 ফটো উপলব্ধ	89 নাম : উমানন্দ কৰ্মকাৰ পিতাৰ নাম: বিৰচন কৰ্মকাৰ ঘৰ নং : ১৮ বয়স : 39 লিঙ্গ : পুৰুষ	DYB8935044 ফটো উপলব্ধ	90 নাম : মামনী কৰ্মকাৰ পিতাৰ নাম: হৰেন কৰ্মকাৰ ঘৰ নং : ১৮ বয়স : 38 লিঙ্গ : মহিলা	DYB0359877 ফটো উপলব্ধ

91 নাম : অৰচনা কৰ্মকাৰ পিতাৰ নাম: চুৰেন কৰ্মকাৰ ঘৰ নং : 1৮ বয়স : 31 লিঙ্গ : মহিলা	DYB0359927 ফটো উপলব্ধ	92 নাম : অৰচনা কৰ্মকাৰ স্বামীৰ নাম: উমানন্দ কৰ্মকাৰ ঘৰ নং : 1৮ বয়স : 30 লিঙ্গ : মহিলা	DYB0637488 ফটো উপলব্ধ	93 নাম : বমেশ তাঁতী পিতাৰ নাম: পূনানন্দ তাঁতী ঘৰ নং : ২০ বয়স : 36 লিঙ্গ : পুৰুষ	DYB8944409 ফটো উপলব্ধ
94 নাম : সুমিত্ৰা তাঁতী স্বামীৰ নাম: বমেশ তাঁতী ঘৰ নং : ২০ বয়স : 31 লিঙ্গ : মহিলা	DYB0442244 ফটো উপলব্ধ	95 নাম : অটুল টংলা পিতাৰ নাম: চুদ্ৰ টংলা ঘৰ নং : ২২ বয়স : 60 লিঙ্গ : পুৰুষ	DYB8935102 ফটো উপলব্ধ	96 নাম : জয়মতী টংলা স্বামীৰ নাম: অটুল টংলা ঘৰ নং : ২২ বয়স : 53 লিঙ্গ : মহিলা	DYB8935113 ফটো উপলব্ধ
97 নাম : মোহন তংলা পিতাৰ নাম: গনেশ তংলা ঘৰ নং : ২২ বয়স : 22 লিঙ্গ : পুৰুষ	DYB0562462 ফটো উপলব্ধ	98 নাম : প্ৰবীন খিলাৰ পিতাৰ নাম: বিৰচন খিলাৰ ঘৰ নং : ২২ বয়স : 42 লিঙ্গ : পুৰুষ	DYB8935168 ফটো উপলব্ধ	99 নাম : জয়মতী খিলাৰ স্বামীৰ নাম: প্ৰবীন খিলাৰ ঘৰ নং : ২২ বয়স : 40 লিঙ্গ : মহিলা	DYB8935179 ফটো উপলব্ধ
100 নাম : ভৰত গোৱালা পিতাৰ নাম: প্ৰবীন খিলাৰ ঘৰ নং : ২২ বয়স : 23 লিঙ্গ : পুৰুষ	DYB0495135 ফটো উপলব্ধ	101 নাম : জয়মতী খিলাৰ স্বামীৰ নাম: গিৰ খিলাৰ ঘৰ নং : ২৩ বয়স : 70 লিঙ্গ : মহিলা	DYB8935215 ফটো উপলব্ধ	102 নাম : টঙ্কেশ্বৰ খিলাৰ পিতাৰ নাম: গিৰ খিলাৰ ঘৰ নং : ২৩ বয়স : 43 লিঙ্গ : পুৰুষ	DYB8935191 ফটো উপলব্ধ
103 নাম : ৰবিতা গোৱালা স্বামীৰ নাম: টঙ্কেশ্বৰ গোৱালা ঘৰ নং : ২৩ বয়স : 31 লিঙ্গ : মহিলা	DYB0638403 ফটো উপলব্ধ	104 নাম : বিৰচি তচা স্বামীৰ নাম: জয় চন্দ্ৰ ঘৰ নং : ২৪ বয়স : 70 লিঙ্গ : মহিলা	DYB8935259 ফটো উপলব্ধ	105 নাম : পদ্ম কান্ত তচা পিতাৰ নাম: জয় চন্দ্ৰ তচা ঘৰ নং : ২৪ বয়স : 42 লিঙ্গ : পুৰুষ	DYB8935226 ফটো উপলব্ধ
106 নাম : ৰীতা তচা স্বামীৰ নাম: পদ্ম কান্ত তচা ঘৰ নং : ২৪ বয়স : 40 লিঙ্গ : মহিলা	DYB8935237 ফটো উপলব্ধ	107 নাম : দুৰ্গভ তচা পিতাৰ নাম: জয় চন্দ্ৰ ঘৰ নং : ২৪ বয়স : 39 লিঙ্গ : পুৰুষ	DYB8935248 ফটো উপলব্ধ	108 নাম : ৰিতু তচ্ছা স্বামীৰ নাম: দুৰ্গভ তচ্ছা ঘৰ নং : ২৪ বয়স : 29 লিঙ্গ : মহিলা	DYB0199430 ফটো উপলব্ধ
109 নাম : নন্দেশ্বৰ খৈৰা পিতাৰ নাম: বত খৈৰা ঘৰ নং : ২৬ বয়স : 48 লিঙ্গ : পুৰুষ	DYB8935260 ফটো উপলব্ধ	110 নাম : মিনতী খৈৰা স্বামীৰ নাম: নন্দেশ্বৰ খৈৰা ঘৰ নং : ২৬ বয়স : 45 লিঙ্গ : মহিলা	DYB8935271 ফটো উপলব্ধ	111 নাম : গীতা চাওঁতাল স্বামীৰ নাম: চন্দন চাওঁতাল ঘৰ নং : ২৭ বয়স : 46 লিঙ্গ : মহিলা	DYB8935293 ফটো উপলব্ধ
112 নাম : শিৱাজী মাৰ্বি পিতাৰ নাম: চেতন মাৰ্বি ঘৰ নং : ২৭ বয়স : 45 লিঙ্গ : পুৰুষ	DYB8935306 ফটো উপলব্ধ	113 নাম : তপন মাৰ্বী পিতাৰ নাম: চাইবা মাৰ্বী ঘৰ নং : ২৭ বয়স : 29 লিঙ্গ : পুৰুষ	DYB0187641 ফটো উপলব্ধ	114 নাম : শচীন মাৰ্বি পিতাৰ নাম: চন্দন চাওঁতাল ঘৰ নং : ২৭ বয়স : 22 লিঙ্গ : পুৰুষ	EMX0093831 ফটো উপলব্ধ
115 নাম : বাদল খৈৰা পিতাৰ নাম: নাকফুৰি ঘৰ নং : ২৮ বয়স : 65 লিঙ্গ : পুৰুষ	DYB8935317 ফটো উপলব্ধ	116 নাম : বিনতী খৈৰা স্বামীৰ নাম: বাদল খৈৰা ঘৰ নং : ২৮ বয়স : 55 লিঙ্গ : মহিলা	DYB8935328 ফটো উপলব্ধ	117 নাম : প্ৰতাপ খৈৰা পিতাৰ নাম: বাদল খৈৰা ঘৰ নং : ২৮ বয়স : 32 লিঙ্গ : পুৰুষ	DYB8944205 ফটো উপলব্ধ
118 নাম : জিতুমানি খৈৰা পিতাৰ নাম: বাদল খৈৰা ঘৰ নং : ২৮ বয়স : 31 লিঙ্গ : মহিলা	DYB8944181 ফটো উপলব্ধ	119 নাম : ৰত্নী টংলা স্বামীৰ নাম: চুৰেণ টংলা ঘৰ নং : ২৯ বয়স : 60 লিঙ্গ : মহিলা	DYB8935339 ফটো উপলব্ধ	120 নাম : চন্দ্ৰ কান্ত টংলা পিতাৰ নাম: চুৰেণ টংলা ঘৰ নং : ২৯ বয়স : 44 লিঙ্গ : পুৰুষ	DYB8935340 ফটো উপলব্ধ

121 নাম : চনালী তাছা টংলা স্বামীৰ নাম: চন্দ্ৰ কান্ত টংলা ঘৰ নং : ২৯ বয়স : 36 লিঙ্গ : মহিলা	DYB0200642 ফটো উপলব্ধ	122 নাম : সুমতি তছা স্বামীৰ নাম: পবী তছা ঘৰ নং : ৩০ বয়স : 50 লিঙ্গ : মহিলা	DYB8935373 ফটো উপলব্ধ	123 নাম : দিপক তছা পিতাৰ নাম: পবী তছা ঘৰ নং : ৩০ বয়স : 45 লিঙ্গ : পুৰুষ	DYB8935384 ফটো উপলব্ধ
124 নাম : বুলবলি তছা স্বামীৰ নাম: দিপক তছা ঘৰ নং : ৩০ বয়স : 40 লিঙ্গ : মহিলা	DYB8935395 ফটো উপলব্ধ	125 নাম : বাজেন টংলা পিতাৰ নাম: গঙ্গা টংলা ঘৰ নং : ৩১ বয়স : 60 লিঙ্গ : পুৰুষ	DYB8935408 ফটো উপলব্ধ	126 নাম : লীলা টংলা স্বামীৰ নাম: বাজেন টংলা ঘৰ নং : ৩১ বয়স : 55 লিঙ্গ : মহিলা	DYB8935419 ফটো উপলব্ধ
127 নাম : বংকু টংলা পিতাৰ নাম: বাজেন টংলা ঘৰ নং : ৩১ বয়স : 33 লিঙ্গ : পুৰুষ	DYB0201640 ফটো উপলব্ধ	128 নাম : চুনন্দা গোৱালা স্বামীৰ নাম: ৰিংকু তংলা ঘৰ নং : ৩১ বয়স : 28 লিঙ্গ : মহিলা	DYB0564773 ফটো উপলব্ধ	129 নাম : চুৰেন গুৱালা পিতাৰ নাম: পৰচু গোৱালা ঘৰ নং : ৩২ বয়স : 85 লিঙ্গ : পুৰুষ	DYB8935420 ফটো উপলব্ধ
130 নাম : প্ৰেমা কান্ত গোৱালা পিতাৰ নাম: চুৰেন গোৱালা ঘৰ নং : ৩২ বয়স : 42 লিঙ্গ : পুৰুষ	DYB8935431 ফটো উপলব্ধ	131 নাম : তনু তছা স্বামীৰ নাম: প্ৰেমা নন্দ গোৱালা ঘৰ নং : ৩২ বয়স : 39 লিঙ্গ : মহিলা	DYB0623280 ফটো উপলব্ধ	132 নাম : প্ৰবিতা টংলা স্বামীৰ নাম: দেব টংলা ঘৰ নং : ৩৩ বয়স : 50 লিঙ্গ : মহিলা	DYB8935453 ফটো উপলব্ধ
133 নাম : কৃষ্ণ টংলা পিতাৰ নাম: চুদ্ৰা টংলা ঘৰ নং : ৩৪ বয়স : 80 লিঙ্গ : পুৰুষ	DYB8935464 ফটো উপলব্ধ	134 নাম : ৰত্নী টংলা স্বামীৰ নাম: কৃষ্ণ টংলা ঘৰ নং : ৩৪ বয়স : 65 লিঙ্গ : মহিলা	DYB8935475 ফটো উপলব্ধ	135 নাম : তিলক প্ৰধান পিতাৰ নাম: সন্তু প্ৰধান ঘৰ নং : ৩৪ বয়স : 50 লিঙ্গ : পুৰুষ	DYB8935486 ফটো উপলব্ধ
136 নাম : কুমতি প্ৰধান স্বামীৰ নাম: তিলক প্ৰধান ঘৰ নং : ৩৪ বয়স : 40 লিঙ্গ : মহিলা	DYB8935497 ফটো উপলব্ধ	137 নাম : হেমন্তী প্ৰধান পিতাৰ নাম: তিলক প্ৰধান ঘৰ নং : ৩৪ বয়স : 29 লিঙ্গ : মহিলা	DYB0377747 ফটো উপলব্ধ	138 নাম : নাৰায়ন প্ৰধান পিতাৰ নাম: তিলক প্ৰধান ঘৰ নং : ৩৪ বয়স : 27 লিঙ্গ : পুৰুষ	DYB0377788 ফটো উপলব্ধ
139 নাম : হেমন্ত প্ৰধান পিতাৰ নাম: তিলক প্ৰধান ঘৰ নং : 34 বয়স : 22 লিঙ্গ : পুৰুষ	EMX0090753 ফটো উপলব্ধ	140 নাম : নন্দেশ্বৰ চাহু পিতাৰ নাম: নৰহৰি চাহু ঘৰ নং : ৩৫ বয়স : 80 লিঙ্গ : পুৰুষ	DYB8935500 ফটো উপলব্ধ	141 নাম : নিদ্ৰাবতি চাহু স্বামীৰ নাম: প্ৰহ্লাদ চাহু ঘৰ নং : ৩৫ বয়স : 54 লিঙ্গ : মহিলা	DYB0194530 ফটো উপলব্ধ
142 নাম : প্ৰদীপ চাহু পিতাৰ নাম: নন্দেশ্বৰ চাহু ঘৰ নং : ৩৫ বয়স : 47 লিঙ্গ : পুৰুষ	DYB8935511 ফটো উপলব্ধ	143 নাম : গীতা চাহু স্বামীৰ নাম: প্ৰদীপ চাহু ঘৰ নং : ৩৫ বয়স : 42 লিঙ্গ : মহিলা	DYB8935522 ফটো উপলব্ধ	144 নাম : বটু তাঁতী পিতাৰ নাম: পলৈ তাঁতী ঘৰ নং : ৩৬ বয়স : 70 লিঙ্গ : পুৰুষ	DYB8935533 ফটো উপলব্ধ
145 নাম : কুসুম তাঁতী স্বামীৰ নাম: বটু তাঁতী ঘৰ নং : ৩৬ বয়স : 65 লিঙ্গ : মহিলা	DYB8935544 ফটো উপলব্ধ	146 নাম : জিতেন তাঁতি পিতাৰ নাম: বটু তাঁতি ঘৰ নং : ৩৬ বয়স : 44 লিঙ্গ : পুৰুষ	DYB0202515 ফটো উপলব্ধ	147 নাম : দ্ৰোপদী তাঁতী স্বামীৰ নাম: নাৰায়ন তাঁতী ঘৰ নং : ৩৭ বয়স : 90 লিঙ্গ : মহিলা	DYB8935577 ফটো উপলব্ধ
148 নাম : পঞ্চ তাঁতী পিতাৰ নাম: মংলু তাঁতী ঘৰ নং : ৩৭ বয়স : 55 লিঙ্গ : পুৰুষ	DYB8935566 ফটো উপলব্ধ	149 নাম : কাৰ্তিক তাঁতী পিতাৰ নাম: পঞ্চো তাঁতী ঘৰ নং : ৩৭ বয়স : 35 লিঙ্গ : পুৰুষ	DYB8935599 ফটো উপলব্ধ	150 নাম : ৰুক্মী সতনামী পিতাৰ নাম: মংলু সতনামী ঘৰ নং : ৩৭ বয়স : 30 লিঙ্গ : মহিলা	DYB0379446 ফটো উপলব্ধ

151 নাম : পূৰ্ণিমা তাৰ্তী স্বামীৰ নাম: কাৰ্তিক তাৰ্তী ঘৰ নং : ৩৭ বয়স : 30 লিঙ্গ : মহিলা	DYB0449363 ফটো উপলব্ধ	152 নাম : মালতী কৰ্মকাৰ স্বামীৰ নাম: মৃত সুভা কৰ্মকাৰ ঘৰ নং : ৩৮ বয়স : 49 লিঙ্গ : মহিলা	DYB0202754 ফটো উপলব্ধ	153 নাম : বাৰ্জেশ কৰ্মকাৰ পিতাৰ নাম: মৃত ছোভা কৰ্মকাৰ ঘৰ নং : ৩৮ বয়স : 39 লিঙ্গ : পুৰুষ	DYB0202721 ফটো উপলব্ধ
154 নাম : অৰুন কৰ্মকাৰ পিতাৰ নাম: চভা কৰ্মকাৰ ঘৰ নং : ৩৮ বয়স : 38 লিঙ্গ : পুৰুষ	DYB8944147 ফটো উপলব্ধ	155 নাম : সৰুমাই কৰ্মকাৰ স্বামীৰ নাম: বাৰ্জেশ কৰ্মকাৰ ঘৰ নং : ৩৮ বয়স : 36 লিঙ্গ : মহিলা	DYB0444620 ফটো উপলব্ধ	156 নাম : মনি কৰ্মকাৰ পিতাৰ নাম: প্ৰফুল্ল কৰ্মকাৰ ঘৰ নং : ৩৮ বয়স : 31 লিঙ্গ : মহিলা	DYB0379917 ফটো উপলব্ধ
157 নাম : স্বৰস্বতী কৰ্মকাৰ স্বামীৰ নাম: অৰুন কৰ্মকাৰ ঘৰ নং : ৩৮ বয়স : 25 লিঙ্গ : মহিলা	DYB0547323 ফটো উপলব্ধ	158 নাম : লিলাবতী কৰ্মকাৰ স্বামীৰ নাম: গোপাল কৰ্মকাৰ ঘৰ নং : ৩৮ বয়স : 69 লিঙ্গ : মহিলা	DYB0203711 ফটো উপলব্ধ	159 নাম : মিনতি কৰ্মকাৰ স্বামীৰ নাম: ভাৰত কৰ্মকাৰ ঘৰ নং : ৩৮ বয়স : 43 লিঙ্গ : মহিলা	DYB0562660 ফটো উপলব্ধ
160 নাম : পদ্মা তাৰ্তী স্বামীৰ নাম: ভোগেশ্বৰ তাৰ্তী ঘৰ নং : ৪০ বয়স : 70 লিঙ্গ : মহিলা	DYB8935679 ফটো উপলব্ধ	161 নাম : নিপেন তাৰ্তী পিতাৰ নাম: ভোগেশ্বৰ তাৰ্তী ঘৰ নং : ৪০ বয়স : 35 লিঙ্গ : পুৰুষ	DYB8944158 ফটো উপলব্ধ	162 নাম : যোগেশ্বৰ তাৰ্তী পিতাৰ নাম: শিবু তাৰ্তী ঘৰ নং : ৪১ বয়স : 59 লিঙ্গ : পুৰুষ	DYB0445304 ফটো উপলব্ধ
163 নাম : কনক তাৰ্তী পিতাৰ নাম: ভোগেশ্বৰ তাৰ্তী ঘৰ নং : ৪১ বয়স : 33 লিঙ্গ : পুৰুষ	DYB0187344 ফটো উপলব্ধ	164 নাম : সঞ্জিতা তাৰ্তী স্বামীৰ নাম: কনক তাৰ্তী ঘৰ নং : ৪১ বয়স : 30 লিঙ্গ : মহিলা	DYB0450916 ফটো উপলব্ধ	165 নাম : লক্ষণ কৈৰি পিতাৰ নাম: চুলবুলিয়া কৈৰি ঘৰ নং : ৪২ বয়স : 67 লিঙ্গ : পুৰুষ	DYB8935704 ফটো উপলব্ধ
166 নাম : ৰোহিত কৈৰি পিতাৰ নাম: লক্ষণ কৈৰি ঘৰ নং : ৪২ বয়স : 40 লিঙ্গ : পুৰুষ	DYB8935726 ফটো উপলব্ধ	167 নাম : নিৰা কৰ্মকাৰ স্বামীৰ নাম: অমিত কৰ্মকাৰ ঘৰ নং : ৪২ বয়স : 37 লিঙ্গ : মহিলা	DYB0634089 ফটো উপলব্ধ	168 নাম : অমিত কৰ্মকাৰ পিতাৰ নাম: লাল মোহন কৰ্মকাৰ ঘৰ নং : ৪২ বয়স : 34 লিঙ্গ : পুৰুষ	DYB0636746 ফটো উপলব্ধ
169 নাম : চিতা কৌৰি স্বামীৰ নাম: ৰহিত কৌৰি ঘৰ নং : ৪২ বয়স : 33 লিঙ্গ : মহিলা	DYB0444604 ফটো উপলব্ধ	170 নাম : ধান বাই স. নামী স্বামীৰ নাম: খগেন স. নামী ঘৰ নং : ৪৪ বয়স : 50 লিঙ্গ : মহিলা	DYB8935760 ফটো উপলব্ধ	171 নাম : চুকদেউ সতনামী পিতাৰ নাম: শ্ৰীৰাম স. নামী ঘৰ নং : ৪৫ বয়স : 80 লিঙ্গ : পুৰুষ	DYB8935782 ফটো উপলব্ধ
172 নাম : ৰমেশ স. নামী পিতাৰ নাম: চুকদেউ সতনামী ঘৰ নং : ৪৫ বয়স : 50 লিঙ্গ : পুৰুষ	DYB8935806 ফটো উপলব্ধ	173 নাম : খগেন সতনামী পিতাৰ নাম: মৃত. দুখীৰাম সতনামী ঘৰ নং : ৪৫ বয়স : 44 লিঙ্গ : পুৰুষ	DYB0381996 ফটো উপলব্ধ	174 নাম : ৰাধা সতনামী স্বামীৰ নাম: ৰামেশ সতনামী ঘৰ নং : ৪৫ বয়স : 34 লিঙ্গ : মহিলা	DYB0382028 ফটো উপলব্ধ
175 নাম : মিনা কোৱৰ স্বামীৰ নাম: উত্তম সতনামী ঘৰ নং : ৪৫ বয়স : 23 লিঙ্গ : মহিলা	DYB0562579 ফটো উপলব্ধ	176 নাম : তিলক সতনামী পিতাৰ নাম: চুকলাল সতনামী ঘৰ নং : ৪৬ বয়স : 55 লিঙ্গ : পুৰুষ	DYB8935817 ফটো উপলব্ধ	177 নাম : বাসন্তী সতনামী স্বামীৰ নাম: তিলক সতনামী ঘৰ নং : ৪৬ বয়স : 50 লিঙ্গ : মহিলা	DYB8935828 ফটো উপলব্ধ
178 নাম : শঙ্কৰ সতনামী পিতাৰ নাম: তিলক সতনামী ঘৰ নং : ৪৬ বয়স : 41 লিঙ্গ : পুৰুষ	DYB8935839 ফটো উপলব্ধ	179 নাম : লিলি সতনামী স্বামীৰ নাম: শঙ্কৰ সতনামী ঘৰ নং : ৪৬ বয়স : 39 লিঙ্গ : মহিলা	DYB8935851 ফটো উপলব্ধ	180 নাম : অনিল সতনামী পিতাৰ নাম: তিলক সতনামী ঘৰ নং : ৪৬ বয়স : 38 লিঙ্গ : পুৰুষ	DYB8935840 ফটো উপলব্ধ

181 নাম : গনেশ সতনামী পিতাৰ নাম: তিলক সতনামী ঘৰ নং : 8৬ বয়স : 33 লিঙ্গ : পুৰুষ	DYB0382226 ফটো উপলব্ধ	182 নাম : ফুলেশ্বৰী সৎনামী স্বামীৰ নাম: গনেশ সৎনামী ঘৰ নং : 8৬ বয়স : 33 লিঙ্গ : মহিলা	DYB0441873 ফটো উপলব্ধ	183 নাম : দেৱজিত দেউৰী পিতাৰ নাম: মৃত.সুৰেন দেউৰী ঘৰ নং : 8৭ বয়স : 35 লিঙ্গ : পুৰুষ	DYB0449181 ফটো উপলব্ধ
184 নাম : লক্ষেশ্বৰ তচ্চা দেউৰী স্বামীৰ নাম: দেৱজিত দেউৰী ঘৰ নং : 8৭ বয়স : 30 লিঙ্গ : মহিলা	DYB0451039 ফটো উপলব্ধ	185 নাম : ইন্দিৰা মুণ্ডা পিতাৰ নাম: যাকুব মুণ্ডা ঘৰ নং : 8৭ বয়স : 29 লিঙ্গ : মহিলা	DYB0200634 ফটো উপলব্ধ	186 নাম : প্ৰাণ সতনামী পিতাৰ নাম: চুকলাল সতনামী ঘৰ নং : 8৮ বয়স : 45 লিঙ্গ : পুৰুষ	DYB8935884 ফটো উপলব্ধ
187 নাম : কচিলা সতনামী স্বামীৰ নাম: প্ৰাণ সতনামী ঘৰ নং : 8৮ বয়স : 42 লিঙ্গ : মহিলা	DYB8935895 ফটো উপলব্ধ	188 নাম : দৈবকী কিস্কু পিতাৰ নাম: বিৰটা কিস্কু ঘৰ নং : 8৮ বয়স : 27 লিঙ্গ : মহিলা	DYB0476713 ফটো উপলব্ধ	189 নাম : ৰেৱতি কিস্কু পিতাৰ নাম: বিৰটা কিস্কু ঘৰ নং : 8৮ বয়স : 26 লিঙ্গ : মহিলা	DYB0637504 ফটো উপলব্ধ
190 নাম : মুনিম চাওঁতাল পিতাৰ নাম: দুৰ্গা মাৰি ঘৰ নং : 8৯ বয়স : 60 লিঙ্গ : পুৰুষ	DYB8935908 ফটো উপলব্ধ	191 নাম : সৰস্বতী চাওঁতাল স্বামীৰ নাম: মুনিম চাওঁতাল ঘৰ নং : 8৯ বয়স : 50 লিঙ্গ : মহিলা	DYB8935919 ফটো উপলব্ধ	192 নাম : মঙ্গলেশ্বৰ কিস্কু পিতাৰ নাম: যুগল কিস্কু ঘৰ নং : ৫০ বয়স : 48 লিঙ্গ : পুৰুষ	DYB8935953 ফটো উপলব্ধ
193 নাম : দিপক কিস্কু পিতাৰ নাম: যুগল কিস্কু ঘৰ নং : ৫০ বয়স : 42 লিঙ্গ : পুৰুষ	DYB8935942 ফটো উপলব্ধ	194 নাম : জয়ন্তী কিস্কু স্বামীৰ নাম: দিপক কিস্কু ঘৰ নং : ৫০ বয়স : 40 লিঙ্গ : মহিলা	DYB8935975 ফটো উপলব্ধ	195 নাম : অনকিতা মাৰি পিতাৰ নাম: গনিনাথ মাৰি ঘৰ নং : ৫০ বয়স : 35 লিঙ্গ : মহিলা	DYB8944476 ফটো উপলব্ধ
196 নাম : ফাগু মাৰি পিতাৰ নাম: মৃত বধু মাৰি ঘৰ নং : ৫৩ বয়স : 44 লিঙ্গ : পুৰুষ	DYB0200154 ফটো উপলব্ধ	197 নাম : দেৱানন্দ মাৰি পিতাৰ নাম: মৃত. প্ৰান মাৰি ঘৰ নং : ৫৩ বয়স : 32 লিঙ্গ : পুৰুষ	DYB0383778 ফটো উপলব্ধ	198 নাম : নিমাই মাৰাণ্ডি পিতাৰ নাম: ভয়লা মাৰাণ্ডি ঘৰ নং : ৫৪ বয়স : 60 লিঙ্গ : মহিলা	DYB8936036 ফটো উপলব্ধ
199 নাম : বৃধনি মাৰাণ্ডি স্বামীৰ নাম: নিমাই মাৰাণ্ডি ঘৰ নং : ৫৪ বয়স : 44 লিঙ্গ : মহিলা	DYB8936047 ফটো উপলব্ধ	200 নাম : জোনালী মাৰ্ভী পিতাৰ নাম: নিমাই মাৰ্ভী ঘৰ নং : ৫৪ বয়স : 24 লিঙ্গ : মহিলা	DYB0496133 ফটো উপলব্ধ	201 নাম : সীতাৰাম মাৰি পিতাৰ নাম: জয়ৰাম মাৰি ঘৰ নং : ৫৫ বয়স : 50 লিঙ্গ : পুৰুষ	DYB8936069 ফটো উপলব্ধ
202 নাম : জমুনা মাৰি স্বামীৰ নাম: সিতাৰাম মাৰি ঘৰ নং : ৫৫ বয়স : 35 লিঙ্গ : মহিলা	DYB0189423 ফটো উপলব্ধ	203 নাম : ৰঞ্জিত মাজহি পিতাৰ নাম: চিতাৰাম মাজহি ঘৰ নং : ৫৫ বয়স : 25 লিঙ্গ : পুৰুষ	DYB0494682 ফটো উপলব্ধ	204 নাম : ভাৰতী মাৰি পিতাৰ নাম: লক্ষীচৰন মাৰি ঘৰ নং : ৫৬ বয়স : 60 লিঙ্গ : মহিলা	DYB8936092 ফটো উপলব্ধ
205 নাম : কাৰ্তিক মাৰি পিতাৰ নাম: লক্ষী চৰন মাৰি ঘৰ নং : ৫৬ বয়স : 55 লিঙ্গ : পুৰুষ	DYB8936070 ফটো উপলব্ধ	206 নাম : জোনাকী মাৰি পিতাৰ নাম: মৃত লাল মাৰি ঘৰ নং : ৫৬ বয়স : 54 লিঙ্গ : মহিলা	DYB0199554 ফটো উপলব্ধ	207 নাম : কমলা মাৰ্ভী স্বামীৰ নাম: কাৰ্তিক মাৰ্ভী ঘৰ নং : ৫৬ বয়স : 42 লিঙ্গ : মহিলা	DYB0519835 ফটো উপলব্ধ
208 নাম : জোতিকা সতনামী পিতাৰ নাম: বিশ্বৰাম সতনামী ঘৰ নং : ৫৬ বয়স : 24 লিঙ্গ : মহিলা	DYB0638411 ফটো উপলব্ধ	209 নাম : মনি মাৰি স্বামীৰ নাম: টিংকু মাৰি ঘৰ নং : ৫৭ বয়স : 35 লিঙ্গ : মহিলা	DYB0637165 ফটো উপলব্ধ	210 নাম : মাইন চৰেন স্বামীৰ নাম: লক্ষন চৰেন ঘৰ নং : ৫৭ বয়স : 29 লিঙ্গ : মহিলা	DYB0634147 ফটো উপলব্ধ

211 নাম : বিৰচা কিছক পিতাৰ নাম: মিলন কিছক ঘৰ নং : ৫৭ বয়স : 28 লিঙ্গ : পুৰুষ	DYB0519934 ফটো উপলব্ধ	212 নাম : বৰ্ষা ক্ষীণ সতনামী স্বামীৰ নাম: জগনাথ সতনামী ঘৰ নং : ৫৮ বয়স : 60 লিঙ্গ : মহিলা	DYB8936127 ফটো উপলব্ধ	213 নাম : ৰঞ্জিত সতনামী পিতাৰ নাম: জগনাথ সতনামী ঘৰ নং : ৫৮ বয়স : 40 লিঙ্গ : পুৰুষ	DYB8936138 ফটো উপলব্ধ
214 নাম : ৰাকেশ সতনামী পিতাৰ নাম: জগনাথ সতনামী ঘৰ নং : ৫৮ বয়স : 38 লিঙ্গ : পুৰুষ	DYB0384768 ফটো উপলব্ধ	215 নাম : বুবুল ৰাভা পিতাৰ নাম: হেম ৰাভা ঘৰ নং : ৫৯ বয়স : 42 লিঙ্গ : পুৰুষ	DYB8936149 ফটো উপলব্ধ	216 নাম : আদিত্য ৰাভা পিতাৰ নাম: বুবুল ৰাভা ঘৰ নং : ৫৯ বয়স : 30 লিঙ্গ : পুৰুষ	DYB0203562 ফটো উপলব্ধ
217 নাম : ৰিম্পী বৰ্মন স্বামীৰ নাম: অমৃত বৰ্মন ঘৰ নং : ৫৯ বয়স : 29 লিঙ্গ : মহিলা	DYB0562603 ফটো উপলব্ধ	218 নাম : গোপাল ৰাভা পিতাৰ নাম: বুবুল ৰাভা ঘৰ নং : ৫৯ বয়স : 28 লিঙ্গ : পুৰুষ	DYB0189100 ফটো উপলব্ধ	219 নাম : কৃষ্ণ দৈমাৰী স্বামীৰ নাম: আদিত্য ৰাভা ঘৰ নং : ৫৯ বয়স : 28 লিঙ্গ : মহিলা	DYB0623355 ফটো উপলব্ধ
220 নাম : মনিজ ৰাভা পিতাৰ নাম: বুবুল ৰাভা ঘৰ নং : ৫৯ বয়স : 26 লিঙ্গ : পুৰুষ	DYB0189134 ফটো উপলব্ধ	221 নাম : চুনিয়া মুৰা স্বামীৰ নাম: ৰাতিয়া মুৰা ঘৰ নং : ৬০ বয়স : 70 লিঙ্গ : মহিলা	DYB8936161 ফটো উপলব্ধ	222 নাম : চনচুৰবা গড় পিতাৰ নাম: চানু গড় ঘৰ নং : ৬২ বয়স : 38 লিঙ্গ : পুৰুষ	DYB8936218 ফটো উপলব্ধ
223 নাম : মামনী তাঁতী পিতাৰ নাম: দিলীপ তাঁতী ঘৰ নং : ৬৬ বয়স : 38 লিঙ্গ : মহিলা	DYB8936310 ফটো উপলব্ধ	224 নাম : পদন তাঁতী পিতাৰ নাম: মহন তাঁতী ঘৰ নং : ৬৮ বয়স : 42 লিঙ্গ : পুৰুষ	DYB8936354 ফটো উপলব্ধ	225 নাম : হৰমন তাঁতী পিতাৰ নাম: মহাদেউ তাঁতী ঘৰ নং : ৬৯ বয়স : 55 লিঙ্গ : পুৰুষ	DYB8936365 ফটো উপলব্ধ
226 নাম : সমীৰ তাঁতী পিতাৰ নাম: ৰাজী তাঁতী ঘৰ নং : 70 বয়স : 39 লিঙ্গ : পুৰুষ	EMX0100974 ফটো উপলব্ধ	227 নাম : পৌতম তাঁতী পিতাৰ নাম: ৰাজী তাঁতী ঘৰ নং : ৭০ বয়স : 33 লিঙ্গ : পুৰুষ	DYB1859412 ফটো উপলব্ধ	228 নাম : চম্পা তাঁতী স্বামীৰ নাম: সমীৰ তাঁতী ঘৰ নং : 70 বয়স : 31 লিঙ্গ : মহিলা	EMX0101097 ফটো উপলব্ধ
229 নাম : বেলে তাঁতী স্বামীৰ নাম: নৰেন তাঁতী ঘৰ নং : ৭১ বয়স : 55 লিঙ্গ : মহিলা	DYB8936412 ফটো উপলব্ধ	230 নাম : সুনিল তাঁতী পিতাৰ নাম: নৰেন তাঁতী ঘৰ নং : ৭১ বয়স : 38 লিঙ্গ : পুৰুষ	DYB8936423 ফটো উপলব্ধ	231 নাম : পিংকী তাঁতী স্বামীৰ নাম: সুনিল তাঁতী ঘৰ নং : ৭১ বয়স : 38 লিঙ্গ : মহিলা	DYB0519827 ফটো উপলব্ধ
232 নাম : অনু তাঁতী স্বামীৰ নাম: নৰেন তাঁতী ঘৰ নং : ৭১ বয়স : 37 লিঙ্গ : মহিলা	DYB1859503 ফটো উপলব্ধ	233 নাম : অনিল তাঁতী পিতাৰ নাম: নৰেন তাঁতী ঘৰ নং : ৭১ বয়স : 34 লিঙ্গ : পুৰুষ	DYB0387357 ফটো উপলব্ধ	234 নাম : ফনী তাঁতী পিতাৰ নাম: মহাদেউ তাঁতী ঘৰ নং : ৭২ বয়স : 75 লিঙ্গ : পুৰুষ	DYB8936434 ফটো উপলব্ধ
235 নাম : ৰঙ্গ তাঁতী স্বামীৰ নাম: ফনী তাঁতী ঘৰ নং : ৭২ বয়স : 60 লিঙ্গ : মহিলা	DYB8936445 ফটো উপলব্ধ	236 নাম : লিলি মাই তাঁতী পিতাৰ নাম: মদন তাঁতী ঘৰ নং : ৭২ বয়স : 38 লিঙ্গ : মহিলা	DYB8936456 ফটো উপলব্ধ	237 নাম : ৰীনা তাঁতী পিতাৰ নাম: ফনী তাঁতী ঘৰ নং : ৭২ বয়স : 30 লিঙ্গ : মহিলা	DYB8944454 ফটো উপলব্ধ
238 নাম : ৰঞ্জন তাঁতী পিতাৰ নাম: ভুগেশ্বৰ তাঁতী ঘৰ নং : ৭২ বয়স : 25 লিঙ্গ : পুৰুষ	DYB0634477 ফটো উপলব্ধ	239 নাম : মহেশ তাঁতী পিতাৰ নাম: পুৰিয়া তাঁতী ঘৰ নং : ৭৩ বয়স : 60 লিঙ্গ : পুৰুষ	DYB8936467 ফটো উপলব্ধ	240 নাম : পনি তাঁতী স্বামীৰ নাম: দিবাকৰ তাঁতী ঘৰ নং : ৭৪ বয়স : 54 লিঙ্গ : মহিলা	DYB0201020 ফটো উপলব্ধ

241 নাম : চুনিলাল চাহ পিতাৰ নাম: গজাধৰ চাহ ঘৰ নং : ৭৫ বয়স : 75 লিঙ্গ : পুৰুষ	DYB8936503 ফটো উপলব্ধ	242 নাম : ফুলবদন দেবী স্বামীৰ নাম: চুনিলাল চাহ ঘৰ নং : ৭৫ বয়স : 60 লিঙ্গ : মহিলা	DYB8936514 ফটো উপলব্ধ	243 নাম : দীপক কুমাৰ গুপ্তা পিতাৰ নাম: সুনিলাল চাহ ঘৰ নং : ৭৫ বয়স : 32 লিঙ্গ : পুৰুষ	DYB8944421 ফটো উপলব্ধ
244 নাম : ৰোশন কুমাৰ গুপ্তা পিতাৰ নাম: দুৰ্গা কুমাৰ গুপ্তা ঘৰ নং : 75 বয়স : 22 লিঙ্গ : পুৰুষ	EMX0103556 ফটো উপলব্ধ	245 নাম : ৰঞ্জিত তাঁতী পিতাৰ নাম: পুৰিয়া তাঁতী ঘৰ নং : ৭৬ বয়স : 41 লিঙ্গ : পুৰুষ	DYB8936536 ফটো উপলব্ধ	246 নাম : সান্তি তাঁতী স্বামীৰ নাম: ৰঞ্জিত তাঁতী ঘৰ নং : ৭৬ বয়স : 39 লিঙ্গ : মহিলা	DYB8936547 ফটো উপলব্ধ
247 নাম : গিতা তাঁতি স্বামীৰ নাম: ৰঞ্জিত তাঁতি ঘৰ নং : ৭৬ বয়স : 33 লিঙ্গ : মহিলা	DYB0198614 ফটো উপলব্ধ	248 নাম : সুকন্যা বৰা গুপ্তা স্বামীৰ নাম: দীপক কুমাৰ গুপ্তা ঘৰ নং : 76 বয়স : 29 লিঙ্গ : মহিলা	EMX0104794 ফটো উপলব্ধ	249 নাম : ৰবেন তাঁতী পিতাৰ নাম: নন্দ তাঁতী ঘৰ নং : ৭৭ বয়স : 60 লিঙ্গ : পুৰুষ	DYB8936558 ফটো উপলব্ধ
250 নাম : অনিমা তাঁতী স্বামীৰ নাম: ৰবেন তাঁতী ঘৰ নং : ৭৭ বয়স : 50 লিঙ্গ : মহিলা	DYB8936569 ফটো উপলব্ধ	251 নাম : সঞ্জীত তাঁতী পিতাৰ নাম: ৰবেন তাঁতী ঘৰ নং : ৭৭ বয়স : 33 লিঙ্গ : পুৰুষ	DYB8936570 ফটো উপলব্ধ	252 নাম : চুনিতা তাঁতি পিতাৰ নাম: ৰবেন তাঁতি ঘৰ নং : ৭৭ বয়স : 28 লিঙ্গ : মহিলা	DYB0201541 ফটো উপলব্ধ
253 নাম : নিপেন তাঁতী পিতাৰ নাম: গোবৰ্ধন তাঁতী ঘৰ নং : ৭৯ বয়স : 42 লিঙ্গ : পুৰুষ	DYB8936627 ফটো উপলব্ধ	254 নাম : জায়েদা বেগম স্বামীৰ নাম: মজিবুৰ ৰহমান ঘৰ নং : ৮০ বয়স : 50 লিঙ্গ : মহিলা	DYB8936650 ফটো উপলব্ধ	255 নাম : চাহেদুৰ ৰহমান পিতাৰ নাম: মজিবুৰ ৰহমান ঘৰ নং : ৮০ বয়স : 41 লিঙ্গ : পুৰুষ	DYB8936661 ফটো উপলব্ধ
256 নাম : চফিয়া চৌধুৰী স্বামীৰ নাম: ছাইদুৰ ৰহমান ঘৰ নং : ৮০ বয়স : 35 লিঙ্গ : মহিলা	DYB0622654 ফটো উপলব্ধ	257 নাম : ওচমান হক পিতাৰ নাম: বাবুতি হক ঘৰ নং : ৮১ বয়স : 47 লিঙ্গ : পুৰুষ	DYB8936694 ফটো উপলব্ধ	258 নাম : সোনমাই বেগম স্বামীৰ নাম: ওচমান হক ঘৰ নং : ৮১ বয়স : 45 লিঙ্গ : মহিলা	DYB8936707 ফটো উপলব্ধ
259 নাম : আছিক হক পিতাৰ নাম: ওচমান হক ঘৰ নং : ৮১ বয়স : 28 লিঙ্গ : পুৰুষ	DYB0389338 ফটো উপলব্ধ	260 নাম : ৰাহুল হক পিতাৰ নাম: উচমান হক ঘৰ নং : ৮১ বয়স : 24 লিঙ্গ : পুৰুষ	DYB0476275 ফটো উপলব্ধ	261 নাম : ৰেজিয়া বেগম স্বামীৰ নাম: চামচুল হক ঘৰ নং : ৮২ বয়স : 95 লিঙ্গ : মহিলা	DYB8936730 ফটো উপলব্ধ
262 নাম : জৰিনা বেগম স্বামীৰ নাম: আব্দুল ৰহমান ঘৰ নং : ৮২ বয়স : 45 লিঙ্গ : মহিলা	DYB8936729 ফটো উপলব্ধ	263 নাম : আৰজিনা বেগম পিতাৰ নাম: আবুল হক ঘৰ নং : ৮২ বয়স : 27 লিঙ্গ : মহিলা	DYB0389569 ফটো উপলব্ধ	264 নাম : বাবুলাল খান পিতাৰ নাম: হীৰা খান ঘৰ নং : ৮৩ বয়স : 38 লিঙ্গ : পুৰুষ	DYB8936752 ফটো উপলব্ধ
265 নাম : নিছা বেগম স্বামীৰ নাম: বাবুলাল খান ঘৰ নং : ৮৩ বয়স : 34 লিঙ্গ : মহিলা	DYB0190819 ফটো উপলব্ধ	266 নাম : ৰতন তাঁতী পিতাৰ নাম: মহাদেব তাঁতী ঘৰ নং : ৮৪ বয়স : 52 লিঙ্গ : পুৰুষ	DYB8936774 ফটো উপলব্ধ	267 নাম : পদ্মা তাঁতী স্বামীৰ নাম: ৰতন তাঁতী ঘৰ নং : ৮৪ বয়স : 42 লিঙ্গ : মহিলা	DYB8936785 ফটো উপলব্ধ
268 নাম : চিমা তাঁতী পিতাৰ নাম: ৰতন তাঁতী ঘৰ নং : ৮৪ বয়স : 33 লিঙ্গ : মহিলা	DYB1859478 ফটো উপলব্ধ	269 নাম : ৰাজিব তাঁতি পিতাৰ নাম: ৰতন তাঁতি ঘৰ নং : ৮৪ বয়স : 27 লিঙ্গ : পুৰুষ	DYB0187005 ফটো উপলব্ধ	270 নাম : তিমল খাৰিয়া পিতাৰ নাম: বিনন খাৰিয়া ঘৰ নং : ৮৫ বয়স : 28 লিঙ্গ : পুৰুষ	DYB0445403 ফটো উপলব্ধ

271 নাম : অজিত দেউৰি পিতাৰ নাম: মৃত সুৰেন দেউৰি ঘৰ নং : ৮৭ বয়স : 40 লিঙ্গ : পুৰুষ	DYB0202713 ফটো উপলব্ধ	272 নাম : পদ্ম দেউৰি স্বামীৰ নাম: অজিত দেউৰি ঘৰ নং : ৮৭ বয়স : 37 লিঙ্গ : মহিলা	DYB0202663 ফটো উপলব্ধ	273 নাম : চলিকা দেউৰী স্বামীৰ নাম: অৰুণ দেউৰী ঘৰ নং : ৮৮ বয়স : 42 লিঙ্গ : মহিলা	DYB8936865 ফটো উপলব্ধ
274 নাম : সাবিত্ৰী সতনামী পিতাৰ নাম: মৃত. দুখৰাম সতনামী ঘৰ নং : ৮৮ বয়স : 36 লিঙ্গ : মহিলা	DYB0390575 ফটো উপলব্ধ	275 নাম : উত্তম সতনামী পিতাৰ নাম: খগেন সতনামী ঘৰ নং : ৮৮ বয়স : 29 লিঙ্গ : পুৰুষ	DYB0390716 ফটো উপলব্ধ	276 নাম : বিৰচি মুণ্ডা স্বামীৰ নাম: বৃধুৱা মুণ্ডা ঘৰ নং : ৮৯ বয়স : 80 লিঙ্গ : মহিলা	DYB8936887 ফটো উপলব্ধ
277 নাম : আছা মুণ্ডা পিতাৰ নাম: বৃধুৱা মুণ্ডা ঘৰ নং : ৮৯ বয়স : 41 লিঙ্গ : মহিলা	DYB0172510 ফটো উপলব্ধ	278 নাম : মাকদালি মুণ্ডা পিতাৰ নাম: বৃধুৱা মুণ্ডা ঘৰ নং : ৮৯ বয়স : 39 লিঙ্গ : মহিলা	DYB8936898 ফটো উপলব্ধ	279 নাম : ইলিয়েছ মুণ্ডা পিতাৰ নাম: বৃধুৱা মুণ্ডা ঘৰ নং : ৮৯ বয়স : 34 লিঙ্গ : পুৰুষ	DYB0390799 ফটো উপলব্ধ
280 নাম : সেম্যুঅল মুণ্ডা পিতাৰ নাম: ভদা ম্যাসি মুণ্ডা ঘৰ নং : 89 বয়স : 33 লিঙ্গ : পুৰুষ	DYB4778726 ফটো উপলব্ধ	281 নাম : ফুলমণি মুণ্ডা স্বামীৰ নাম: নিৰীল মুণ্ডা ঘৰ নং : ৯০ বয়স : 40 লিঙ্গ : মহিলা	DYB8936912 ফটো উপলব্ধ	282 নাম : সিবানী লগুন পিতাৰ নাম: চামেল লগুন ঘৰ নং : ৯১ বয়স : 50 লিঙ্গ : পুৰুষ	DYB8936923 ফটো উপলব্ধ
283 নাম : জোচনা তাঁতী পিতাৰ নাম: বুধেন তাঁতী ঘৰ নং : ৯১ বয়স : 34 লিঙ্গ : মহিলা	DYB0391177 ফটো উপলব্ধ	284 নাম : আচৰিতা ভূমিজ পিতাৰ নাম: জয়ন্ত ভূমিজ ঘৰ নং : ৯১ বয়স : 33 লিঙ্গ : মহিলা	DYB0172452 ফটো উপলব্ধ	285 নাম : জলিনা ভূমিজ পিতাৰ নাম: জয়ন্ত ভূমিজ ঘৰ নং : ৯১ বয়স : 27 লিঙ্গ : মহিলা	DYB0194704 ফটো উপলব্ধ
286 নাম : ৰপালী তাঁতী স্বামীৰ নাম: বুধেন তাঁতী ঘৰ নং : ৯২ বয়স : 60 লিঙ্গ : মহিলা	DYB8936967 ফটো উপলব্ধ	287 নাম : জলি দত্ত স্বামীৰ নাম: সুমিত দত্ত ঘৰ নং : ৯২ বয়স : 44 লিঙ্গ : মহিলা	DYB0172098 ফটো উপলব্ধ	288 নাম : ঘনশ্যাম টাতি পিতাৰ নাম: বুধেন টাতি ঘৰ নং : ৯২ বয়স : 34 লিঙ্গ : পুৰুষ	DYB8936978 ফটো উপলব্ধ
289 নাম : বাচু তাঁতী স্বামীৰ নাম: ঘনশ্যাম তাঁতী ঘৰ নং : ৯২ বয়স : 32 লিঙ্গ : মহিলা	DYB0623470 ফটো উপলব্ধ	290 নাম : মাচেল মুণ্ডা পিতাৰ নাম: মাচিদাস মুণ্ডা ঘৰ নং : ৯৪ বয়স : 55 লিঙ্গ : পুৰুষ	DYB8937017 ফটো উপলব্ধ	291 নাম : ৰিতা মুণ্ডা স্বামীৰ নাম: মাচেল মুণ্ডা ঘৰ নং : ৯৪ বয়স : 27 লিঙ্গ : মহিলা	DYB0201863 ফটো উপলব্ধ
292 নাম : লক্ষীন্দৰ সতনামী পিতাৰ নাম: চুকলাল সতনামী ঘৰ নং : ৯৫ বয়স : 50 লিঙ্গ : পুৰুষ	DYB8937039 ফটো উপলব্ধ	293 নাম : ফুলবাই সতনামী স্বামীৰ নাম: লক্ষীন্দৰ সতনামী ঘৰ নং : ৯৫ বয়স : 45 লিঙ্গ : মহিলা	DYB8937040 ফটো উপলব্ধ	294 নাম : বিদাধৰ দেউৰী পিতাৰ নাম: কুচ দেউৰী ঘৰ নং : ৯৭ বয়স : 67 লিঙ্গ : পুৰুষ	DYB8937073 ফটো উপলব্ধ
295 নাম : ৰীনা দেউৰী স্বামীৰ নাম: বিদাধৰ দেউৰী ঘৰ নং : ৯৭ বয়স : 57 লিঙ্গ : মহিলা	DYB8937084 ফটো উপলব্ধ	296 নাম : বিৰেন দেউৰি পিতাৰ নাম: মৃত কুচ দেউৰি ঘৰ নং : ৯৭ বয়স : 39 লিঙ্গ : পুৰুষ	DYB0200675 ফটো উপলব্ধ	297 নাম : সাবিত্ৰী দেউৰী স্বামীৰ নাম: কমল দেউৰি ঘৰ নং : ৯৭ বয়স : 31 লিঙ্গ : মহিলা	DYB0181974 ফটো উপলব্ধ
298 নাম : ইয়াকুৰ মুণ্ডা পিতাৰ নাম: পৰ্ভুচাই মুণ্ডা ঘৰ নং : ৯৮ বয়স : 68 লিঙ্গ : পুৰুষ	DYB8937108 ফটো উপলব্ধ	299 নাম : আশা মুণ্ডা স্বামীৰ নাম: কাৰা মুণ্ডা ঘৰ নং : ৯৮ বয়স : 57 লিঙ্গ : মহিলা	DYB8937119 ফটো উপলব্ধ	300 নাম : জুনল মুণ্ডা পিতাৰ নাম: কাৰা মুণ্ডা ঘৰ নং : ৯৮ বয়স : 40 লিঙ্গ : পুৰুষ	DYB8937131 ফটো উপলব্ধ

301 নাম : চিমা মুণ্ডা স্বামীৰ নাম: জুনা মুণ্ডা ঘৰ নং : ৯৮ বয়স : 28 লিঙ্গ : মহিলা	DYB0637256 ফটো উপলব্ধ	302 নাম : অভি মুণ্ডা পিতাৰ নাম: প্ৰভাচি মুণ্ডা ঘৰ নং : ৯৯ বয়স : 57 লিঙ্গ : পুৰুষ	DYB0547703 ফটো উপলব্ধ	303 নাম : চুমীত্ৰা মুণ্ডা স্বামীৰ নাম: অভি মুণ্ডা ঘৰ নং : ৯৯ বয়স : 50 লিঙ্গ : মহিলা	DYB8937153 ফটো উপলব্ধ
304 নাম : বজনি মুণ্ডা স্বামীৰ নাম: প্ৰকাশ মুণ্ডা ঘৰ নং : ৯৯ বয়স : 32 লিঙ্গ : মহিলা	DYB0623215 ফটো উপলব্ধ	305 নাম : প্ৰকাশ মুণ্ডা পিতাৰ নাম: অভি মুণ্ডা ঘৰ নং : ৯৯ বয়স : 30 লিঙ্গ : পুৰুষ	DYB0393157 ফটো উপলব্ধ	306 নাম : বৰণ তান্তী পিতাৰ নাম: চন্দ্ৰ তান্তী ঘৰ নং : ১০১ বয়স : 46 লিঙ্গ : পুৰুষ	DYB8937186 ফটো উপলব্ধ
307 নাম : বতন তান্তী পিতাৰ নাম: চন্দ্ৰ তান্তী ঘৰ নং : ১০১ বয়স : 44 লিঙ্গ : পুৰুষ	DYB8937200 ফটো উপলব্ধ	308 নাম : বচত দেউৰী দেউৰী পিতাৰ নাম: কুচ দেউৰী ঘৰ নং : ১০২ বয়স : 61 লিঙ্গ : পুৰুষ	DYB8937222 ফটো উপলব্ধ	309 নাম : চমৰ দেউৰি পিতাৰ নাম: বসন্ত দেউৰি ঘৰ নং : ১০২ বয়স : 40 লিঙ্গ : পুৰুষ	DYB0198762 ফটো উপলব্ধ
310 নাম : পুতলী ভূমিজ স্বামীৰ নাম: বাবুল ভূমিজ ঘৰ নং : ১০৩ বয়স : 46 লিঙ্গ : মহিলা	DYB8937255 ফটো উপলব্ধ	311 নাম : কৃষ্ণ ভূমিজ পিতাৰ নাম: বাবুল ভূমিজ ঘৰ নং : ১০৩ বয়স : 25 লিঙ্গ : পুৰুষ	DYB0494559 ফটো উপলব্ধ	312 নাম : অৰুন নায়ক পিতাৰ নাম: মৃত মতিলাল নায়ক ঘৰ নং : ১০৪ বয়স : 44 লিঙ্গ : পুৰুষ	DYB0202614 ফটো উপলব্ধ
313 নাম : জিনতা নায়ক স্বামীৰ নাম: অৰুন নায়ক ঘৰ নং : ১০৪ বয়স : 41 লিঙ্গ : মহিলা	DYB0565838 ফটো উপলব্ধ	314 নাম : বিতা নায়ক পিতাৰ নাম: অৰুন নায়ক ঘৰ নং : ১০৪ বয়স : 22 লিঙ্গ : মহিলা	DYB0623678 ফটো উপলব্ধ	315 নাম : চাম্পু মুৰা স্বামীৰ নাম: চমৰা মুৰা ঘৰ নং : ১০৫ বয়স : 60 লিঙ্গ : মহিলা	DYB8937335 ফটো উপলব্ধ
316 নাম : চামন মুৰা পিতাৰ নাম: চমৰা মুৰা ঘৰ নং : ১০৫ বয়স : 47 লিঙ্গ : পুৰুষ	DYB8937299 ফটো উপলব্ধ	317 নাম : চঞ্চলা বৰাইক স্বামীৰ নাম: নৰেন বৰাইক ঘৰ নং : ১০৬ বয়স : 57 লিঙ্গ : মহিলা	DYB8937346 ফটো উপলব্ধ	318 নাম : কমল বৰাইক পিতাৰ নাম: নৰেন বৰাইক ঘৰ নং : ১০৬ বয়স : 41 লিঙ্গ : পুৰুষ	DYB8937368 ফটো উপলব্ধ
319 নাম : আনিকা বৈৰাগ স্বামীৰ নাম: কমল বৈৰাক ঘৰ নং : ১০৬ বয়স : 36 লিঙ্গ : মহিলা	DYB0449140 ফটো উপলব্ধ	320 নাম : অমল বৰাইক পিতাৰ নাম: মৃত নৰেন বৰাইক ঘৰ নং : ১০৬ বয়স : 33 লিঙ্গ : পুৰুষ	DYB0202580 ফটো উপলব্ধ	321 নাম : জয়মতি বৰাইক স্বামীৰ নাম: অমল বৰাইক ঘৰ নং : ১০৬ বয়স : 32 লিঙ্গ : মহিলা	DYB0195255 ফটো উপলব্ধ
322 নাম : সুস্মিতা বোৰাঙ্গিক পিতাৰ নাম: কামাল বোৰাঙ্গিক ঘৰ নং : 106 বয়স : 22 লিঙ্গ : মহিলা	DYB4778718 ফটো উপলব্ধ	323 নাম : বতন বৰাইক পিতাৰ নাম: বিন বৰাইক ঘৰ নং : ১০৭ বয়স : 60 লিঙ্গ : পুৰুষ	DYB8937391 ফটো উপলব্ধ	324 নাম : চুনিতা বৰাইক স্বামীৰ নাম: বতন বৰাইক ঘৰ নং : ১০৭ বয়স : 50 লিঙ্গ : মহিলা	DYB8937404 ফটো উপলব্ধ
325 নাম : লিলমনি বৰাইক পিতাৰ নাম: বতন বৰাইক ঘৰ নং : ১০৭ বয়স : 34 লিঙ্গ : মহিলা	DYB0191270 ফটো উপলব্ধ	326 নাম : দিপু বৰাইক পিতাৰ নাম: বতন বৰাইক ঘৰ নং : ১০৭ বয়স : 32 লিঙ্গ : পুৰুষ	DYB0186932 ফটো উপলব্ধ	327 নাম : বলৰাম বৰাইক পিতাৰ নাম: বতন বৰাইক ঘৰ নং : ১০৭ বয়স : 31 লিঙ্গ : পুৰুষ	DYB0565754 ফটো উপলব্ধ
328 নাম : লায়লা মাৰি স্বামীৰ নাম: দিপু বৰাইক ঘৰ নং : ১০৭ বয়স : 30 লিঙ্গ : মহিলা	DYB0636423 ফটো উপলব্ধ	329 নাম : চুনিতা বৰাইক পিতাৰ নাম: বলৰাম বৰাইক ঘৰ নং : ১০৭ বয়স : 25 লিঙ্গ : মহিলা	DYB0494831 ফটো উপলব্ধ	330 নাম : চিতল বৰাইক পিতাৰ নাম: বতন বৰাইক ঘৰ নং : ১০৭ বয়স : 23 লিঙ্গ : মহিলা	DYB0475913 ফটো উপলব্ধ

331 নাম : অমৃত বৰাইক পিতাৰ নাম: মোহন বৰাইক ঘৰ নং : ১০৮ বয়স : 45 লিঙ্গ : পুৰুষ	DYB8937415 ফটো উপলব্ধ	332 নাম : চঞ্চলা বৰাইক স্বামীৰ নাম: অমৃত বৰাইক ঘৰ নং : ১০৮ বয়স : 40 লিঙ্গ : মহিলা	DYB8937426 ফটো উপলব্ধ	333 নাম : লিল মনি বৰাইক স্বামীৰ নাম: মানিক বৰাইক ঘৰ নং : ১০৯ বয়স : 67 লিঙ্গ : মহিলা	DYB8937459 ফটো উপলব্ধ
334 নাম : পনি বৰাইক স্বামীৰ নাম: মানিক বৰাইক ঘৰ নং : ১০৯ বয়স : 65 লিঙ্গ : মহিলা	DYB8937460 ফটো উপলব্ধ	335 নাম : বাজেন বৰাইক পিতাৰ নাম: মানিক বৰাইক ঘৰ নং : ১০৯ বয়স : 51 লিঙ্গ : পুৰুষ	DYB8937437 ফটো উপলব্ধ	336 নাম : মাৰিয়ম বৰাইক স্বামীৰ নাম: বাজেন বৰাইক ঘৰ নং : ১০৯ বয়স : 46 লিঙ্গ : মহিলা	DYB8937448 ফটো উপলব্ধ
337 নাম : কদসহ বৰাইক পিতাৰ নাম: মৃত মানিক বৰাইক ঘৰ নং : ১০৯ বয়স : 36 লিঙ্গ : পুৰুষ	DYB0199943 ফটো উপলব্ধ	338 নাম : চাবিত্ৰী বড়াইক স্বামীৰ নাম: কুমুদ বড়াইক ঘৰ নং : ১০৯ বয়স : 31 লিঙ্গ : মহিলা	DYB0633610 ফটো উপলব্ধ	339 নাম : বাবুল বোৰাঙ্গিক পিতাৰ নাম: বাজেন বোৰাঙ্গিক ঘৰ নং : 109 বয়স : 22 লিঙ্গ : পুৰুষ	DYB4778734 ফটো উপলব্ধ
340 নাম : ওয়াটসন প্ৰধান পিতাৰ নাম: কৰুনা নিধি প্ৰধান ঘৰ নং : 109 বয়স : 21 লিঙ্গ : পুৰুষ	EMX0125849 ফটো উপলব্ধ	341 নাম : বমেশ বৰাইক পিতাৰ নাম: মানিক বৰাইক ঘৰ নং : ১১০ বয়স : 47 লিঙ্গ : পুৰুষ	DYB8937482 ফটো উপলব্ধ	342 নাম : মইনা বৰাইক পিতাৰ নাম: বমেশ বৰাইক ঘৰ নং : ১১০ বয়স : 23 লিঙ্গ : মহিলা	DYB0502559 ফটো উপলব্ধ
343 নাম : মাঘৰাম সতনামী পিতাৰ নাম: চহৰ সতনামী ঘৰ নং : ১১২ বয়স : 65 লিঙ্গ : মহিলা	DYB8937528 ফটো উপলব্ধ	344 নাম : কুঞ্জলতা সতনামী স্বামীৰ নাম: মাঘৰাম সতনামী ঘৰ নং : ১১২ বয়স : 56 লিঙ্গ : মহিলা	DYB0201772 ফটো উপলব্ধ	345 নাম : প্ৰবন সতনামী পিতাৰ নাম: মাঘৰাম সতনামী ঘৰ নং : ১১২ বয়স : 42 লিঙ্গ : পুৰুষ	DYB8937540 ফটো উপলব্ধ
346 নাম : প্ৰমিলা সতনামী পিতাৰ নাম: আগৰ দাস সতনামী ঘৰ নং : ১১২ বয়স : 38 লিঙ্গ : মহিলা	DYB0347997 ফটো উপলব্ধ	347 নাম : প্ৰবিত্ৰ সতনামী পিতাৰ নাম: মাঘৰাম সতনামী ঘৰ নং : ১১২ বয়স : 33 লিঙ্গ : পুৰুষ	DYB0348029 ফটো উপলব্ধ	348 নাম : তপন সতনামী পিতাৰ নাম: মাঘৰাম সতনামী ঘৰ নং : ১১২ বয়স : 27 লিঙ্গ : পুৰুষ	DYB0348185 ফটো উপলব্ধ
349 নাম : গীতাজলী মুণ্ডা স্বামীৰ নাম: তপন সতনামী ঘৰ নং : ১১২ বয়স : 24 লিঙ্গ : মহিলা	DYB0494310 ফটো উপলব্ধ	350 নাম : কস্তী সতনামী স্বামীৰ নাম: ভৰণ সতনামী ঘৰ নং : ১১৩ বয়স : 55 লিঙ্গ : মহিলা	DYB8937562 ফটো উপলব্ধ	351 নাম : চন্দন সতনামী পিতাৰ নাম: ভৰণ সতনামী ঘৰ নং : 113 বয়স : 39 লিঙ্গ : পুৰুষ	EMX0099143 ফটো উপলব্ধ
352 নাম : জনকি সতনামী পিতাৰ নাম: ভিৰন সতনামী ঘৰ নং : ১১৩ বয়স : 35 লিঙ্গ : মহিলা	DYB0177824 ফটো উপলব্ধ	353 নাম : মামনি কৰ্মকাৰ সতনামী স্বামীৰ নাম: চন্দন সতনামী ঘৰ নং : ১১৩ বয়স : 35 লিঙ্গ : মহিলা	DYB0519801 ফটো উপলব্ধ	354 নাম : ভগ্নী গোঁচাইত স্বামীৰ নাম: বিজয় গোঁচাইত ঘৰ নং : ১১৪ বয়স : 50 লিঙ্গ : মহিলা	DYB8937573 ফটো উপলব্ধ
355 নাম : বিৰেছন গোঁচাইত পিতাৰ নাম: মৃত বিজয় গোঁচাইত ঘৰ নং : ১১৪ বয়স : 35 লিঙ্গ : পুৰুষ	DYB0198143 ফটো উপলব্ধ	356 নাম : পুতলী গোঁচাইত পিতাৰ নাম: মৃত বিজয় গোঁচাইত ঘৰ নং : ১১৪ বয়স : 28 লিঙ্গ : মহিলা	DYB0198713 ফটো উপলব্ধ	357 নাম : বীণা মনি মুণ্ডা পিতাৰ নাম: চমৰী মুণ্ডা ঘৰ নং : ১১৫ বয়স : 55 লিঙ্গ : মহিলা	DYB8937619 ফটো উপলব্ধ
358 নাম : গায়িত্ৰী মুণ্ডা স্বামীৰ নাম: সৰী মুণ্ডা ঘৰ নং : ১১৫ বয়স : 44 লিঙ্গ : মহিলা	DYB0203703 ফটো উপলব্ধ	359 নাম : গনেশ কিস্কু পিতাৰ নাম: লক্ষীচৰন কিস্কু ঘৰ নং : ১১৫ বয়স : 49 লিঙ্গ : পুৰুষ	DYB8937653 ফটো উপলব্ধ	360 নাম : দেউবাৰী মাৰ্বি স্বামীৰ নাম: গনেশ কিস্কু ঘৰ নং : ১১৫ বয়স : 45 লিঙ্গ : মহিলা	DYB8937664 ফটো উপলব্ধ

361 নাম : বিনোদ কিষ্ক পিতাৰ নাম: গনেশ কিষ্ক ঘৰ নং : ১১৮ বয়স : 33 লিঙ্গ : পুৰুষ	DYB0203851 ফটো উপলব্ধ	362 নাম : জলেশ্বৰ কিচকু স্বামীৰ নাম: বিনোদ কিচকু ঘৰ নং : ১১৮ বয়স : 30 লিঙ্গ : মহিলা	DYB0634188 ফটো উপলব্ধ	363 নাম : কাজলী কিষ্ক স্বামীৰ নাম: লক্ষ্মণ কিষ্ক ঘৰ নং : ১২০ বয়স : 50 লিঙ্গ : মহিলা	DYB8937686 ফটো উপলব্ধ
364 নাম : চন্দনী কিচকু স্বামীৰ নাম: চমৰা কিচকু ঘৰ নং : ১২০ বয়স : 39 লিঙ্গ : মহিলা	DYB0623876 ফটো উপলব্ধ	365 নাম : ৰূপজ্যোতি কিষ্ক পিতাৰ নাম: লক্ষ্মণ কিষ্ক ঘৰ নং : ১২০ বয়স : 28 লিঙ্গ : পুৰুষ	DYB0553263 ফটো উপলব্ধ	366 নাম : মাইনা কিষ্ক স্বামীৰ নাম: ৰূপজ্যোতি কিষ্ক ঘৰ নং : ১২০ বয়স : 27 লিঙ্গ : মহিলা	DYB0632737 ফটো উপলব্ধ
367 নাম : ৰাজ কিছকু পিতাৰ নাম: লক্ষ্মণ কিছকু ঘৰ নং : ১২০ বয়স : 25 লিঙ্গ : পুৰুষ	DYB0519967 ফটো উপলব্ধ	368 নাম : মঙ্গলা মাৰি পিতাৰ নাম: বৃধু মাৰি ঘৰ নং : ১২১ বয়স : 60 লিঙ্গ : পুৰুষ	DYB8937697 ফটো উপলব্ধ	369 নাম : ৰমণী মাৰি স্বামীৰ নাম: মঙ্গলা মাৰি ঘৰ নং : ১২১ বয়স : 55 লিঙ্গ : মহিলা	DYB8937700 ফটো উপলব্ধ
370 নাম : টিংকু মাৰি পিতাৰ নাম: মংলা মাৰি ঘৰ নং : ১২১ বয়স : 36 লিঙ্গ : পুৰুষ	DYB0349456 ফটো উপলব্ধ	371 নাম : ভাৰতি মাৰদি মাৰী স্বামীৰ নাম: উমেশ মাৰি ঘৰ নং : ১২১ বয়স : 32 লিঙ্গ : মহিলা	DYB0519850 ফটো উপলব্ধ	372 নাম : নৰেন মাৰি পিতাৰ নাম: মংলা মাৰি ঘৰ নং : ১২১ বয়স : 31 লিঙ্গ : পুৰুষ	DYB0349506 ফটো উপলব্ধ
373 নাম : উমেশ মাৰি পিতাৰ নাম: মংলা মাৰি ঘৰ নং : ১২১ বয়স : 30 লিঙ্গ : পুৰুষ	DYB0349555 ফটো উপলব্ধ	374 নাম : তৰা প্ৰধান স্বামীৰ নাম: সৰগ প্ৰধান ঘৰ নং : ১২২ বয়স : 53 লিঙ্গ : মহিলা	DYB8937711 ফটো উপলব্ধ	375 নাম : চামু প্ৰধান পিতাৰ নাম: হৰক প্ৰধান ঘৰ নং : ১২২ বয়স : 31 লিঙ্গ : পুৰুষ	DYB0204453 ফটো উপলব্ধ
376 নাম : ধনমনি প্ৰধান পিতাৰ নাম: দেবেন ভৰালী ঘৰ নং : ১২২ বয়স : 30 লিঙ্গ : মহিলা	DYB0204982 ফটো উপলব্ধ	377 নাম : ৰাজ প্ৰধান পিতাৰ নাম: মৃত হৰক প্ৰধান ঘৰ নং : ১২২ বয়স : 29 লিঙ্গ : পুৰুষ	DYB0204891 ফটো উপলব্ধ	378 নাম : সুলিতা প্ৰধান পিতাৰ নাম: ৰবিলাল প্ৰধান ঘৰ নং : ১২২ বয়স : 29 লিঙ্গ : মহিলা	DYB0204222 ফটো উপলব্ধ
379 নাম : ভৰত গোচাইত পিতাৰ নাম: কানিয়া গোচাইত ঘৰ নং : ১২৩ বয়স : 60 লিঙ্গ : পুৰুষ	DYB8937722 ফটো উপলব্ধ	380 নাম : বিশ্বাসী গোচাইত স্বামীৰ নাম: ভৰত গোচাইত ঘৰ নং : ১২৩ বয়স : 57 লিঙ্গ : মহিলা	DYB8937733 ফটো উপলব্ধ	381 নাম : প্ৰমিলা গোচাইত স্বামীৰ নাম: ৰাজেশ গোচাইত ঘৰ নং : ১২৩ বয়স : 39 লিঙ্গ : মহিলা	DYB0623850 ফটো উপলব্ধ
382 নাম : লক্ষেশ্বৰ গোচাইত পিতাৰ নাম: ভাৰত গোচাইত ঘৰ নং : ১২৩ বয়স : 35 লিঙ্গ : পুৰুষ	DYB0189514 ফটো উপলব্ধ	383 নাম : ৰূপালী নায়ক গোসাইত স্বামীৰ নাম: লক্ষেশ্বৰ গোসাইত ঘৰ নং : 123 বয়স : 31 লিঙ্গ : মহিলা	EMX0092999 ফটো উপলব্ধ	384 নাম : ৰাজেশ গোচাইত পিতাৰ নাম: ভৰত গোচাইত ঘৰ নং : ১২৩ বয়স : 41 লিঙ্গ : পুৰুষ	DYB8937744 ফটো উপলব্ধ
385 নাম : চন্দ্ৰ মুৰা পিতাৰ নাম: বন্ধন মুৰা ঘৰ নং : ১২৪ বয়স : 55 লিঙ্গ : পুৰুষ	DYB8937755 ফটো উপলব্ধ	386 নাম : জুনালী মুণ্ডা স্বামীৰ নাম: চন্দ্ৰেউ মুণ্ডা ঘৰ নং : ১২৪ বয়স : 49 লিঙ্গ : মহিলা	DYB0200444 ফটো উপলব্ধ	387 নাম : সচিন মুণ্ডা পিতাৰ নাম: চন্দ্ৰেউ মুণ্ডা ঘৰ নং : ১২৪ বয়স : 28 লিঙ্গ : পুৰুষ	DYB0204974 ফটো উপলব্ধ
388 নাম : ৰতন গোচাইত পিতাৰ নাম: নেকল গোচাইত ঘৰ নং : ১২৬ বয়স : 55 লিঙ্গ : পুৰুষ	DYB8937777 ফটো উপলব্ধ	389 নাম : মেৰী গোচাইত পিতাৰ নাম: নেকল গোচাইত ঘৰ নং : ১২৬ বয়স : 50 লিঙ্গ : মহিলা	DYB8937802 ফটো উপলব্ধ	390 নাম : দেবেন (ৰতন) গোচাইত পিতাৰ নাম: নেকল গোচাইত ঘৰ নং : ১২৬ বয়স : 43 লিঙ্গ : পুৰুষ	DYB8937813 ফটো উপলব্ধ

391 নাম : মুকেশ গোচাইত পিতাৰ নাম: নেকল গোচাইত ঘৰ নং : ১২৬ বয়স : 41 লিঙ্গ : পুৰুষ	DYB8937799 ফটো উপলব্ধ	392 নাম : ধৰ্ম গোছাইত মাতৃৰ নাম: বৰকমানি গোচাইত ঘৰ নং : ১২৭ বয়স : 51 লিঙ্গ : পুৰুষ	DYB0202903 ফটো উপলব্ধ	393 নাম : সুভাটী গোচাইত স্বামীৰ নাম: ধৰ্ম গোচাইত ঘৰ নং : ১২৭ বয়স : 44 লিঙ্গ : মহিলা	DYB0203661 ফটো উপলব্ধ
394 নাম : উৰ্মিলা গোচাইত স্বামীৰ নাম: ধৰ্ম গোচাইত ঘৰ নং : ১২৭ বয়স : 42 লিঙ্গ : মহিলা	DYB0203810 ফটো উপলব্ধ	395 নাম : দেবেন ভৰালী পিতাৰ নাম: জুপু ভৰালী ঘৰ নং : ১২৮ বয়স : 60 লিঙ্গ : পুৰুষ	DYB8937857 ফটো উপলব্ধ	396 নাম : প্ৰমিলা ভৰালী স্বামীৰ নাম: দেবেন ভৰালী ঘৰ নং : ১২৮ বয়স : 55 লিঙ্গ : মহিলা	DYB8937868 ফটো উপলব্ধ
397 নাম : দেবেন ভৰালী পিতাৰ নাম: মৃত জুপু ভৰালী ঘৰ নং : ১২৮ বয়স : 50 লিঙ্গ : পুৰুষ	DYB0187724 ফটো উপলব্ধ	398 নাম : মুক্তি পাহাৰীয়া স্বামীৰ নাম: কেশব পাহাৰীয়া ঘৰ নং : ১৩১ বয়স : 45 লিঙ্গ : মহিলা	DYB8937948 ফটো উপলব্ধ	399 নাম : চঞ্চুৰীয়া ৰাজপুত পিতাৰ নাম: হৰ ৰাজপুত ঘৰ নং : ১৩২ বয়স : 85 লিঙ্গ : মহিলা	DYB8937959 ফটো উপলব্ধ
400 নাম : পূৰ্ণ ৰাজপুত পিতাৰ নাম: হৰ ৰাজপুত ঘৰ নং : ১৩২ বয়স : 45 লিঙ্গ : পুৰুষ	DYB8937993 ফটো উপলব্ধ	401 নাম : কৰ্মী ৰাজপুত স্বামীৰ নাম: পূৰ্ণ ৰাজপুত ঘৰ নং : ১৩২ বয়স : 41 লিঙ্গ : মহিলা	DYB8937960 ফটো উপলব্ধ	402 নাম : প্ৰিতি ৰাজপুত পিতাৰ নাম: পূৰ্ণ ৰাজপুত ঘৰ নং : ১৩২ বয়স : 24 লিঙ্গ : মহিলা	DYB0475012 ফটো উপলব্ধ
403 নাম : মুন্না মল্লিক পিতাৰ নাম: চন্দ্ৰ মল্লিক ঘৰ নং : ১৩৩ বয়স : 64 লিঙ্গ : পুৰুষ	DYB8938009 ফটো উপলব্ধ	404 নাম : প্ৰমিলা মল্লিক স্বামীৰ নাম: মুন্না মল্লিক ঘৰ নং : ১৩৩ বয়স : 55 লিঙ্গ : মহিলা	DYB8938010 ফটো উপলব্ধ	405 নাম : বীনা মল্লিক পিতাৰ নাম: মোনা মল্লিক ঘৰ নং : ১৩৩ বয়স : 32 লিঙ্গ : মহিলা	DYB8944170 ফটো উপলব্ধ
406 নাম : চনগয় মল্লিক পিতাৰ নাম: মুন্না মল্লিক ঘৰ নং : ১৩৩ বয়স : 32 লিঙ্গ : পুৰুষ	DYB8944216 ফটো উপলব্ধ	407 নাম : অনিতা মল্লিক স্বামীৰ নাম: সঞ্জয় মল্লিক ঘৰ নং : ১৩৩ বয়স : 28 লিঙ্গ : মহিলা	DYB0623934 ফটো উপলব্ধ	408 নাম : চুকীয়া কৰ্মকাৰ পিতাৰ নাম: দিনু কৰ্মকাৰ ঘৰ নং : ১৩৪ বয়স : 50 লিঙ্গ : পুৰুষ	DYB8938032 ফটো উপলব্ধ
409 নাম : বজন্তী কৰ্মকাৰ স্বামীৰ নাম: চুকীয়া কৰ্মকাৰ ঘৰ নং : ১৩৪ বয়স : 45 লিঙ্গ : মহিলা	DYB8938043 ফটো উপলব্ধ	410 নাম : চুনিল কৰ্মকাৰ পিতাৰ নাম: সুকীয়া কৰ্মকাৰ ঘৰ নং : ১৩৪ বয়স : 28 লিঙ্গ : পুৰুষ	DYB0632711 ফটো উপলব্ধ	411 নাম : লক্ষ্মী মাৰিা কৰ্মকাৰ স্বামীৰ নাম: সুনীল কৰ্মকাৰ ঘৰ নং : 134 বয়স : 20 লিঙ্গ : মহিলা	EMX0102228 ফটো উপলব্ধ
412 নাম : সিংঘা মাৰ্বা পিতাৰ নাম: অৰ্জুন মাৰ্বা ঘৰ নং : ১৩৫ বয়স : 74 লিঙ্গ : পুৰুষ	DYB0203612 ফটো উপলব্ধ	413 নাম : বাফেন মাৰ্বা পিতাৰ নাম: সিংঘা মাৰ্বা ঘৰ নং : ১৩৫ বয়স : 35 লিঙ্গ : পুৰুষ	DYB0198044 ফটো উপলব্ধ	414 নাম : অমল মাৰ্বা পিতাৰ নাম: টিংগ মাৰ্বা ঘৰ নং : ১৩৫ বয়স : 28 লিঙ্গ : পুৰুষ	DYB0352229 ফটো উপলব্ধ
415 নাম : ৰাধিকা মাৰ্বা স্বামীৰ নাম: বাফেল মাৰ্বা ঘৰ নং : ১৩৫ বয়স : 28 লিঙ্গ : মহিলা	DYB0519785 ফটো উপলব্ধ	416 নাম : বিমল মাজহি পিতাৰ নাম: চিংহা মাজহি ঘৰ নং : ১৩৫ বয়স : 23 লিঙ্গ : পুৰুষ	DYB0476036 ফটো উপলব্ধ	417 নাম : ৰবিলাল চাওঁতাল পিতাৰ নাম: চুকু চাওঁতাল ঘৰ নং : ১৩৬ বয়স : 70 লিঙ্গ : পুৰুষ	DYB8938076 ফটো উপলব্ধ
418 নাম : মিন মাৰ্বা পিতাৰ নাম: হৰুৰা মাৰ্বা ঘৰ নং : ১৩৬ বয়স : 60 লিঙ্গ : মহিলা	DYB8938098 ফটো উপলব্ধ	419 নাম : মিনতী মাৰ্বা পিতাৰ নাম: হৰুৰা মাৰ্বা ঘৰ নং : ১৩৬ বয়স : 39 লিঙ্গ : মহিলা	DYB8938101 ফটো উপলব্ধ	420 নাম : পূৰ্ণ চাউতাল পিতাৰ নাম: ৰবিলাল চাউতাল ঘৰ নং : ১৩৬ বয়স : 34 লিঙ্গ : পুৰুষ	DYB0298323 ফটো উপলব্ধ

421 নাম : কাৰ্তিক চাওতাল মাৰ্বি পিতাৰ নাম: মৃত আদনান চাওতাল মাৰ্বি ঘৰ নং : ১৩৬ বয়স : 34 লিঙ্গ : পুৰুষ	DYB0205351 ফটো উপলব্ধ	422 নাম : মংলেশ্বৰ চাওতাল পিতাৰ নাম: ববিলাল চাওতাল ঘৰ নং : ১৩৬ বয়স : 32 লিঙ্গ : পুৰুষ	DYB0200550 ফটো উপলব্ধ	423 নাম : বিবেন মাৰ্বি পিতাৰ নাম: হৰুৰা মাৰ্বি ঘৰ নং : ১৩৬ বয়স : 31 লিঙ্গ : পুৰুষ	DYB0194571 ফটো উপলব্ধ
424 নাম : মংলী চাওতাল পিতাৰ নাম: ববিলাল চাওতাল ঘৰ নং : ১৩৬ বয়স : 30 লিঙ্গ : মহিলা	DYB0204214 ফটো উপলব্ধ	425 নাম : আৰতী চাওতাল পিতাৰ নাম: মিলন চাওতাল ঘৰ নং : ১৩৬ বয়স : 22 লিঙ্গ : মহিলা	DYB0632778 ফটো উপলব্ধ	426 নাম : জবা মাৰ্বী স্বামীৰ নাম: বিৰুচা মাৰ্বী ঘৰ নং : ১৩৮ বয়স : 47 লিঙ্গ : মহিলা	DYB0519926 ফটো উপলব্ধ
427 নাম : গোপাল চাওতাল পিতাৰ নাম: উবৰাজ চাওতাল ঘৰ নং : ১৩৯ বয়স : 55 লিঙ্গ : পুৰুষ	DYB8938134 ফটো উপলব্ধ	428 নাম : চাবি চাওতাল স্বামীৰ নাম: গোপাল চাওতাল ঘৰ নং : ১৩৯ বয়স : 50 লিঙ্গ : মহিলা	DYB8938145 ফটো উপলব্ধ	429 নাম : ৰাধিকা চাউতাল স্বামীৰ নাম: কাবুল চাউতাল ঘৰ নং : ১৩৯ বয়স : 27 লিঙ্গ : মহিলা	DYB0633792 ফটো উপলব্ধ
430 নাম : মালতি চাওতাল স্বামীৰ নাম: জেঠু চাওতাল ঘৰ নং : ১৪০ বয়স : 57 লিঙ্গ : মহিলা	DYB8938167 ফটো উপলব্ধ	431 নাম : কিৰণ চাওতাল পিতাৰ নাম: জেঠু চাওতাল ঘৰ নং : ১৪০ বয়স : 38 লিঙ্গ : পুৰুষ	DYB8938178 ফটো উপলব্ধ	432 নাম : পূৰ্ণিমা চাওতাল স্বামীৰ নাম: কিৰন চাওতাল ঘৰ নং : ১৪০ বয়স : 30 লিঙ্গ : মহিলা	DYB0200774 ফটো উপলব্ধ
433 নাম : জনকি চাওতাল স্বামীৰ নাম: মৃত ৰাম চাওতাল ঘৰ নং : ১৪১ বয়স : 69 লিঙ্গ : মহিলা	DYB0202960 ফটো উপলব্ধ	434 নাম : অৰ্জুন মাৰ্বি পিতাৰ নাম: ৰাম মাৰ্বি ঘৰ নং : ১৪১ বয়স : 30 লিঙ্গ : পুৰুষ	DYB0588988 ফটো উপলব্ধ	435 নাম : লিলা মাৰ্বি স্বামীৰ নাম: অৰ্জুন মাৰ্বি ঘৰ নং : ১৪১ বয়স : 27 লিঙ্গ : মহিলা	DYB0637223 ফটো উপলব্ধ
436 নাম : চুকী চাওতাল পিতাৰ নাম: গঙ্গা চাওতাল ঘৰ নং : ১৪২ বয়স : 47 লিঙ্গ : মহিলা	DYB8938247 ফটো উপলব্ধ	437 নাম : বগা চাওতাল পিতাৰ নাম: মৃত চন্দ্ৰ চাওতাল ঘৰ নং : ১৪৩ বয়স : 79 লিঙ্গ : পুৰুষ	DYB0202630 ফটো উপলব্ধ	438 নাম : সুৰগি চাওতাল স্বামীৰ নাম: বগা চাওতাল ঘৰ নং : ১৪৩ বয়স : 69 লিঙ্গ : মহিলা	DYB0202655 ফটো উপলব্ধ
439 নাম : সুন্দৰ চাওতাল পিতাৰ নাম: বগা চাওতাল ঘৰ নং : ১৪৩ বয়স : 45 লিঙ্গ : পুৰুষ	DYB8938292 ফটো উপলব্ধ	440 নাম : কাজল মনি চাওতাল স্বামীৰ নাম: সুন্দৰ চাওতাল ঘৰ নং : ১৪৩ বয়স : 40 লিঙ্গ : মহিলা	DYB8938305 ফটো উপলব্ধ	441 নাম : উপেন চাওতাল পিতাৰ নাম: বগা চাওতাল ঘৰ নং : ১৪৩ বয়স : 39 লিঙ্গ : পুৰুষ	DYB0202622 ফটো উপলব্ধ
442 নাম : চান্তি চাউতাল স্বামীৰ নাম: চুভাস চাউতাল ঘৰ নং : ১৪৩ বয়স : 23 লিঙ্গ : মহিলা	DYB0637108 ফটো উপলব্ধ	443 নাম : চুভাস চাউতাল পিতাৰ নাম: চুন্দৰ চাউতাল ঘৰ নং : ১৪৩ বয়স : 23 লিঙ্গ : পুৰুষ	DYB0638114 ফটো উপলব্ধ	444 নাম : দমনি চাওতাল স্বামীৰ নাম: চুকৰাম চাওতাল ঘৰ নং : ১৪৪ বয়স : 70 লিঙ্গ : মহিলা	DYB8938327 ফটো উপলব্ধ
445 নাম : টুলকা চাওতাল পিতাৰ নাম: চুকৰাম চাওতাল ঘৰ নং : ১৪৪ বয়স : 40 লিঙ্গ : পুৰুষ	DYB8938338 ফটো উপলব্ধ	446 নাম : ৰাম চাওতাল পিতাৰ নাম: চুকৰাম চাওতাল ঘৰ নং : ১৪৪ বয়স : 39 লিঙ্গ : পুৰুষ	DYB8938349 ফটো উপলব্ধ	447 নাম : ফুল তুলি চাওতাল স্বামীৰ নাম: ৰাম চাওতাল ঘৰ নং : ১৪৪ বয়স : 38 লিঙ্গ : মহিলা	DYB8938350 ফটো উপলব্ধ
448 নাম : ৰীতা চাওতাল স্বামীৰ নাম: চামু চাওতাল ঘৰ নং : ১৪৪ বয়স : 32 লিঙ্গ : মহিলা	DYB0200881 ফটো উপলব্ধ	449 নাম : ৰুমি চাউতাল স্বামীৰ নাম: ৰাজু চাউতাল ঘৰ নং : ১৪৪ বয়স : 32 লিঙ্গ : মহিলা	DYB0553495 ফটো উপলব্ধ	450 নাম : বচন্ত চৌতাল পিতাৰ নাম: গদাম চৌতাল ঘৰ নং : ১৪৫ বয়স : 52 লিঙ্গ : পুৰুষ	DYB0638049 ফটো উপলব্ধ

451 নাম : লক্ষন চাওঁতাল পিতাৰ নাম: গুদাম চাওঁতাল ঘৰ নং : 185 বয়স : 45 লিঙ্গ : পুৰুষ	DYB8938361 ফটো উপলব্ধ	452 নাম : চম্পা চাওঁতাল স্বামীৰ নাম: লক্ষন চাওঁতাল ঘৰ নং : 185 বয়স : 43 লিঙ্গ : মহিলা	DYB8938372 ফটো উপলব্ধ	453 নাম : উতপল চাউতাল পিতাৰ নাম: লক্ষন চাউতাল ঘৰ নং : 185 বয়স : 22 লিঙ্গ : পুৰুষ	DYB0638122 ফটো উপলব্ধ
454 নাম : জিতেন চাওঁতাল পিতাৰ নাম: ভন্দা চাওঁতাল ঘৰ নং : 186 বয়স : 45 লিঙ্গ : পুৰুষ	DYB8938383 ফটো উপলব্ধ	455 নাম : কান্দৰী চাওঁতাল পিতাৰ নাম: ভন্দা চাওঁতাল ঘৰ নং : 186 বয়স : 44 লিঙ্গ : মহিলা	DYB8944307 ফটো উপলব্ধ	456 নাম : মহিশ্বৰী চাওঁতাল পিতাৰ নাম: লক্ষন চাওঁতাল ঘৰ নং : 186 বয়স : 30 লিঙ্গ : মহিলা	DYB0195941 ফটো উপলব্ধ
457 নাম : বিহুলী মুণ্ডা স্বামীৰ নাম: মাংৰা মুণ্ডা ঘৰ নং : 189 বয়স : 50 লিঙ্গ : মহিলা	DYB8938407 ফটো উপলব্ধ	458 নাম : লক্ষী চাওঁতাল স্বামীৰ নাম: চামু চাওঁতাল ঘৰ নং : 188 বয়স : 48 লিঙ্গ : মহিলা	DYB8938429 ফটো উপলব্ধ	459 নাম : আদিত্য চাওঁতাল পিতাৰ নাম: চামু চাওঁতাল ঘৰ নং : 188 বয়স : 29 লিঙ্গ : পুৰুষ	DYB0182923 ফটো উপলব্ধ
460 নাম : পুষ্পাঞ্জলী মুণ্ডা স্বামীৰ নাম: আদিত্য চাওঁতাল ঘৰ নং : 188 বয়স : 28 লিঙ্গ : মহিলা	DYB0638015 ফটো উপলব্ধ	461 নাম : বলৰাম চওঁতাল পিতাৰ নাম: চামু চাওঁতাল ঘৰ নং : 188 বয়স : 26 লিঙ্গ : পুৰুষ	DYB0636068 ফটো উপলব্ধ	462 নাম : মতী চাওঁতাল স্বামীৰ নাম: নুপেন চাওঁতাল ঘৰ নং : 188 বয়স : 65 লিঙ্গ : মহিলা	DYB8938441 ফটো উপলব্ধ
463 নাম : ৰাজু চৰেণ পিতাৰ নাম: সুনিল চৰেন ঘৰ নং : 188 বয়স : 42 লিঙ্গ : পুৰুষ	DYB8938452 ফটো উপলব্ধ	464 নাম : চম্পা চাৰেণ স্বামীৰ নাম: ৰাজু চাওঁতাল ঘৰ নং : 188 বয়স : 39 লিঙ্গ : মহিলা	DYB8938463 ফটো উপলব্ধ	465 নাম : বিপুল মুণ্ডা পিতাৰ নাম: চীকা মুণ্ডা ঘৰ নং : 150 বয়স : 35 লিঙ্গ : পুৰুষ	DYB0589168 ফটো উপলব্ধ
466 নাম : গুলাপি মুণ্ডা স্বামীৰ নাম: বিপুল মুণ্ডা ঘৰ নং : 150 বয়স : 35 লিঙ্গ : মহিলা	DYB0589424 ফটো উপলব্ধ	467 নাম : বাচিয়া চাওঁতাল পিতাৰ নাম: চেতন চাওঁতাল ঘৰ নং : 151 বয়স : 49 লিঙ্গ : পুৰুষ	DYB8938485 ফটো উপলব্ধ	468 নাম : কল্পনা চাওঁতাল স্বামীৰ নাম: বাচিয়া চাওঁতাল ঘৰ নং : 151 বয়স : 44 লিঙ্গ : মহিলা	DYB0636738 ফটো উপলব্ধ
469 নাম : দেওনাথ চাউতাল পিতাৰ নাম: বিৰছা চাওঁতাল ঘৰ নং : 151 বয়স : 24 লিঙ্গ : পুৰুষ	DYB0634048 ফটো উপলব্ধ	470 নাম : ভূতিয়া বান্ধে পিতাৰ নাম: বুধু বান্ধে ঘৰ নং : 153 বয়স : 60 লিঙ্গ : পুৰুষ	DYB8938532 ফটো উপলব্ধ	471 নাম : ইলিচা বান্ধে স্বামীৰ নাম: ভূতিয়া বান্ধে ঘৰ নং : 153 বয়স : 55 লিঙ্গ : মহিলা	DYB8938543 ফটো উপলব্ধ
472 নাম : সুনিতা বান্ধে স্বামীৰ নাম: খগেন বান্ধে ঘৰ নং : 153 বয়স : 35 লিঙ্গ : মহিলা	DYB8938565 ফটো উপলব্ধ	473 নাম : সুনিতা বান্ধে পিতাৰ নাম: কাতিক মাঝি ঘৰ নং : 153 বয়স : 34 লিঙ্গ : মহিলা	DYB0196162 ফটো উপলব্ধ	474 নাম : সুজেন বান্ধে পিতাৰ নাম: ভূতিয়া ভান্ধে ঘৰ নং : 153 বয়স : 34 লিঙ্গ : পুৰুষ	DYB0187732 ফটো উপলব্ধ
475 নাম : খগেন বান্ধে পিতাৰ নাম: সুকৰাম বান্ধে ঘৰ নং : 153 বয়স : 32 লিঙ্গ : পুৰুষ	DYB0355685 ফটো উপলব্ধ	476 নাম : দুৰ্লভ খেৰা পিতাৰ নাম: দাচ খেৰা ঘৰ নং : 158 বয়স : 48 লিঙ্গ : পুৰুষ	DYB8938576 ফটো উপলব্ধ	477 নাম : সুমিতা তাৰ্তী স্বামীৰ নাম: কনক তাৰ্তী ঘৰ নং : 158 বয়স : 43 লিঙ্গ : মহিলা	DYB0445445 ফটো উপলব্ধ
478 নাম : বাসন্তী খেৰা স্বামীৰ নাম: দুৰ্লভ খেৰা ঘৰ নং : 158 বয়স : 40 লিঙ্গ : মহিলা	DYB8938587 ফটো উপলব্ধ	479 নাম : মোহন মহন্তি পিতাৰ নাম: সোকদেৱ মহন্তি ঘৰ নং : 155 বয়স : 47 লিঙ্গ : পুৰুষ	DYB0452946 ফটো উপলব্ধ	480 নাম : কান্ত তাৰ্তী পিতাৰ নাম: চুকদেউ মংথাী ঘৰ নং : 155 বয়স : 40 লিঙ্গ : পুৰুষ	DYB8938601 ফটো উপলব্ধ

481 নাম : চুৰেণ মাহতী পিতাৰ নাম: চুকদেউ মাহতী ঘৰ নং : ১৫৫ বয়স : 38 লিঙ্গ : পুৰুষ	DYB8938623 ফটো উপলব্ধ	482 নাম : মিন মহন্তি স্বামীৰ নাম: মোহন মহন্তি ঘৰ নং : ১৫৫ বয়স : 37 লিঙ্গ : মহিলা	DYB0452953 ফটো উপলব্ধ	483 নাম : লচমন তাঁতী পিতাৰ নাম: পাদক তাঁতী ঘৰ নং : ১৫৬ বয়স : 65 লিঙ্গ : পুৰুষ	DYB8938634 ফটো উপলব্ধ
484 নাম : পদা তাঁতী স্বামীৰ নাম: লচমন তাঁতী ঘৰ নং : ১৫৬ বয়স : 60 লিঙ্গ : মহিলা	DYB8938645 ফটো উপলব্ধ	485 নাম : নন্দ তাঁতী পিতাৰ নাম: লচমন তাঁতী ঘৰ নং : ১৫৬ বয়স : 45 লিঙ্গ : পুৰুষ	DYB8938656 ফটো উপলব্ধ	486 নাম : চিনা তাঁতী স্বামীৰ নাম: নন্দ তাঁতী ঘৰ নং : ১৫৬ বয়স : 40 লিঙ্গ : মহিলা	DYB8938667 ফটো উপলব্ধ
487 নাম : বতাবতী তাঁতী পিতাৰ নাম: লচমন তাঁতী ঘৰ নং : ১৫৬ বয়স : 36 লিঙ্গ : মহিলা	DYB8938678 ফটো উপলব্ধ	488 নাম : মিনতী তাঁতী পিতাৰ নাম: পৰিষ্কাৰিত তাঁতী ঘৰ নং : ১৫৭ বয়স : 45 লিঙ্গ : মহিলা	DYB8938690 ফটো উপলব্ধ	489 নাম : হৰেন তাঁতী পিতাৰ নাম: কুচ তাঁতী ঘৰ নং : ১৫৮ বয়স : 47 লিঙ্গ : পুৰুষ	DYB8938703 ফটো উপলব্ধ
490 নাম : পঞ্চমী তাঁতী স্বামীৰ নাম: হৰেন তাঁতী ঘৰ নং : ১৫৮ বয়স : 44 লিঙ্গ : মহিলা	DYB0638718 ফটো উপলব্ধ	491 নাম : নৰেণ তাঁতী পিতাৰ নাম: কুচ তাঁতী ঘৰ নং : ১৫৮ বয়স : 42 লিঙ্গ : পুৰুষ	DYB8938714 ফটো উপলব্ধ	492 নাম : প্ৰমিলা তাঁতী স্বামীৰ নাম: নৰেণ তাঁতী ঘৰ নং : ১৫৮ বয়স : 39 লিঙ্গ : মহিলা	DYB8938725 ফটো উপলব্ধ
493 নাম : মহেন্দ্ৰ তাঁতী পিতাৰ নাম: যুগীয়া তাঁতী ঘৰ নং : ১৫৯ বয়স : 85 লিঙ্গ : পুৰুষ	DYB8938736 ফটো উপলব্ধ	494 নাম : তুলা তাঁতী স্বামীৰ নাম: মহেন্দ্ৰ তাঁতী ঘৰ নং : ১৫৯ বয়স : 70 লিঙ্গ : মহিলা	DYB8938747 ফটো উপলব্ধ	495 নাম : কুপা তাঁতী পিতাৰ নাম: মহেন্দ্ৰ তাঁতী ঘৰ নং : ১৫৯ বয়স : 50 লিঙ্গ : পুৰুষ	DYB8938758 ফটো উপলব্ধ
496 নাম : ৰপালী তাঁতী স্বামীৰ নাম: কুপা তাঁতী ঘৰ নং : ১৫৯ বয়স : 45 লিঙ্গ : মহিলা	DYB8938769 ফটো উপলব্ধ	497 নাম : প্ৰতীমা তাতী পিতাৰ নাম: মহেন্দ্ৰ তাতী ঘৰ নং : ১৫৯ বয়স : 36 লিঙ্গ : মহিলা	DYB8944250 ফটো উপলব্ধ	498 নাম : দসৰথ তাঁতী পিতাৰ নাম: কুপা তাঁতী ঘৰ নং : ১৫৯ বয়স : 31 লিঙ্গ : পুৰুষ	DYB8944432 ফটো উপলব্ধ
499 নাম : ধনুজয় তাঁতী পিতাৰ নাম: মহেন্দ্ৰ তাঁতী ঘৰ নং : ১৫৯ বয়স : 30 লিঙ্গ : পুৰুষ	DYB0356626 ফটো উপলব্ধ	500 নাম : অনিতা তাতী স্বামীৰ নাম: দশৰথ তাতী ঘৰ নং : ১৫৯ বয়স : 26 লিঙ্গ : মহিলা	DYB0445486 ফটো উপলব্ধ	501 নাম : নয়ন তাঁতী মাতৃৰ নাম: মহেন্দ্ৰ তাঁতী ঘৰ নং : ১৫৯ বয়স : 26 লিঙ্গ : পুৰুষ	DYB0636951 ফটো উপলব্ধ
502 নাম : ৰিতালী তাতী পিতাৰ নাম: কুপা তাতী ঘৰ নং : ১৫৯ বয়স : 25 লিঙ্গ : মহিলা	DYB0476143 ফটো উপলব্ধ	503 নাম : ৰীণা তাঁতী পিতাৰ নাম: লক্ষীন্দ তাঁতী ঘৰ নং : ১৬০ বয়স : 55 লিঙ্গ : মহিলা	DYB8938792 ফটো উপলব্ধ	504 নাম : ভদ্র তাঁতী পিতাৰ নাম: লক্ষীন্দ তাঁতী ঘৰ নং : ১৬০ বয়স : 50 লিঙ্গ : পুৰুষ	DYB8938770 ফটো উপলব্ধ
505 নাম : মইনা তাঁতী স্বামীৰ নাম: ভদ্র তাঁতী ঘৰ নং : ১৬০ বয়স : 45 লিঙ্গ : মহিলা	DYB8938781 ফটো উপলব্ধ	506 নাম : জয়ন্তী তাঁতী পিতাৰ নাম: ভদ্র তাঁতী ঘৰ নং : ১৬০ বয়স : 29 লিঙ্গ : মহিলা	DYB0172163 ফটো উপলব্ধ	507 নাম : চান্তি তাঁতী পিতাৰ নাম: ভদ্র তাঁতী ঘৰ নং : ১৬০ বয়স : 24 লিঙ্গ : মহিলা	DYB0636290 ফটো উপলব্ধ
508 নাম : পঞ্চমী তাঁতী পিতাৰ নাম: লক্ষন তাঁতী ঘৰ নং : ১৬১ বয়স : 29 লিঙ্গ : মহিলা	DYB0181743 ফটো উপলব্ধ	509 নাম : তীৰ্থ তাঁতী পিতাৰ নাম: চুবল তাঁতী ঘৰ নং : ১৬২ বয়স : 55 লিঙ্গ : পুৰুষ	DYB8938816 ফটো উপলব্ধ	510 নাম : সঞ্জীৱ তাঁতী পিতাৰ নাম: চুবল তাঁতী ঘৰ নং : ১৬২ বয়স : 37 লিঙ্গ : পুৰুষ	DYB8938838 ফটো উপলব্ধ

511 নাম : সত্যভমা তাঁতী স্বামীৰ নাম: তিৰ্থ তাঁতী ঘৰ নং : 162 বয়স : 36 লিঙ্গ : মহিলা	DYB0562926 ফটো উপলব্ধ	512 নাম : দিগন্ত চাহু পিতাৰ নাম: গৌৰাঙ্গ চাহু ঘৰ নং : 162 বয়স : 36 লিঙ্গ : পুৰুষ	DYB0623942 ফটো উপলব্ধ	513 নাম : অনিমা চাহু স্বামীৰ নাম: দিগন্ত চাহু ঘৰ নং : 162 বয়স : 27 লিঙ্গ : মহিলা	DYB0476630 ফটো উপলব্ধ
514 নাম : সুমন্ত চাহু পিতাৰ নাম: গৌৰাঙ্গ চাহু ঘৰ নং : 162 বয়স : 27 লিঙ্গ : পুৰুষ	DYB0634519 ফটো উপলব্ধ	515 নাম : চক্ৰন তলা পাল স্বামীৰ নাম: সান্তি পাল ঘৰ নং : 163 বয়স : 58 লিঙ্গ : মহিলা	DYB0637611 ফটো উপলব্ধ	516 নাম : অৰ্জুন তাঁতী পিতাৰ নাম: গঙ্গাৰাম তাঁতী ঘৰ নং : 163 বয়স : 55 লিঙ্গ : পুৰুষ	DYB8938849 ফটো উপলব্ধ
517 নাম : নিমনা তাঁতী স্বামীৰ নাম: অৰ্জুন তাঁতী ঘৰ নং : 163 বয়স : 50 লিঙ্গ : মহিলা	DYB8938850 ফটো উপলব্ধ	518 নাম : সুবিৰ পাল পিতাৰ নাম: শান্তি পাল ঘৰ নং : 163 বয়স : 45 লিঙ্গ : পুৰুষ	DYB1340972 ফটো উপলব্ধ	519 নাম : নিৰ্মা পাল স্বামীৰ নাম: চুবিৰ পাল ঘৰ নং : 163 বয়স : 33 লিঙ্গ : মহিলা	DYB0444695 ফটো উপলব্ধ
520 নাম : বিহুটি তাঁতী পিতাৰ নাম: অৰ্জুন তাঁতী ঘৰ নং : 163 বয়স : 28 লিঙ্গ : মহিলা	DYB0638445 ফটো উপলব্ধ	521 নাম : চিলা তাঁতি পিতাৰ নাম: অৰ্জুন তাঁতি ঘৰ নং : 163 বয়স : 23 লিঙ্গ : মহিলা	DYB0475210 ফটো উপলব্ধ	522 নাম : মূৰলী তাঁতী পিতাৰ নাম: চিৰ তাঁতী ঘৰ নং : 168 বয়স : 65 লিঙ্গ : পুৰুষ	DYB0636795 ফটো উপলব্ধ
523 নাম : কনক তাঁতী পিতাৰ নাম: শিব তাঁতী ঘৰ নং : 168 বয়স : 50 লিঙ্গ : পুৰুষ	DYB8938861 ফটো উপলব্ধ	524 নাম : সুৰজ তাঁতী পিতাৰ নাম: মূৰলী তাঁতী ঘৰ নং : 168 বয়স : 33 লিঙ্গ : পুৰুষ	DYB8938907 ফটো উপলব্ধ	525 নাম : দিপালী গোৱালা পিতাৰ নাম: মৃত ধনেশ্বৰ গোৱালা ঘৰ নং : 168 বয়স : 31 লিঙ্গ : মহিলা	DYB1859387 ফটো উপলব্ধ
526 নাম : হৰেণ তাঁতী পিতাৰ নাম: গঙ্গাৰাম তাঁতী ঘৰ নং : 166 বয়স : 50 লিঙ্গ : পুৰুষ	DYB8938929 ফটো উপলব্ধ	527 নাম : ৰিতুমনি তাঁতী স্বামীৰ নাম: হৰেণ তাঁতী ঘৰ নং : 166 বয়স : 45 লিঙ্গ : মহিলা	DYB8938930 ফটো উপলব্ধ	528 নাম : ভবেন চাওঁ পিতাৰ নাম: বুধুৰাম চাওঁ ঘৰ নং : 169 বয়স : 60 লিঙ্গ : পুৰুষ	DYB8938941 ফটো উপলব্ধ
529 নাম : পুনি চাওঁ পিতাৰ নাম: বুধুৰাম চাওঁ ঘৰ নং : 169 বয়স : 55 লিঙ্গ : মহিলা	DYB8938963 ফটো উপলব্ধ	530 নাম : লিলা চাওঁ স্বামীৰ নাম: ভবেন চাওঁ ঘৰ নং : 169 বয়স : 50 লিঙ্গ : মহিলা	DYB8938952 ফটো উপলব্ধ	531 নাম : জয়মতী চাওঁ পিতাৰ নাম: ভবেন চাওঁ ঘৰ নং : 169 বয়স : 34 লিঙ্গ : মহিলা	DYB8938974 ফটো উপলব্ধ
532 নাম : ৰঞ্জিত চাওঁ পিতাৰ নাম: ভবেন চাওঁ ঘৰ নং : 169 বয়স : 33 লিঙ্গ : পুৰুষ	DYB8944136 ফটো উপলব্ধ	533 নাম : যমুনা ভূমিজ স্বামীৰ নাম: ভোগেশ্বৰ ভূমিজ ঘৰ নং : 167 বয়স : 32 লিঙ্গ : মহিলা	EMX0005165 ফটো উপলব্ধ	534 নাম : মাইকেল গোৱালা পিতাৰ নাম: মৃত ধনেশ্বৰ গোৱালা ঘৰ নং : 169 বয়স : 30 লিঙ্গ : পুৰুষ	DYB0205120 ফটো উপলব্ধ
535 নাম : মহন চাওঁ পিতাৰ নাম: ভবেন চাওঁ ঘৰ নং : 169 বয়স : 29 লিঙ্গ : পুৰুষ	DYB0194985 ফটো উপলব্ধ	536 নাম : দীপা চাহু পিতাৰ নাম: ভবেন চাহু ঘৰ নং : 169 বয়স : 23 লিঙ্গ : মহিলা	DYB0624148 ফটো উপলব্ধ	537 নাম : চুলচনা গোৱালা স্বামীৰ নাম: ধনেশ্বৰ গোৱালা ঘৰ নং : 168 বয়স : 70 লিঙ্গ : মহিলা	DYB8938996 ফটো উপলব্ধ
538 নাম : দানিয়েল গোৱালা পিতাৰ নাম: ধনেশ্বৰ গোৱালা ঘৰ নং : 168 বয়স : 38 লিঙ্গ : পুৰুষ	DYB8939013 ফটো উপলব্ধ	539 নাম : মিন গোৱালা স্বামীৰ নাম: মাইকেল গোৱালা ঘৰ নং : 168 বয়স : 32 লিঙ্গ : মহিলা	DYB0181305 ফটো উপলব্ধ	540 নাম : হিৰা গোৱালা স্বামীৰ নাম: ঘোচ নায়ক ঘৰ নং : 168 বয়স : 60 লিঙ্গ : মহিলা	DYB0633354 ফটো উপলব্ধ

541 নাম : জিতেন গোৱালা পিতাৰ নাম: অধীন গোৱালা ঘৰ নং : ১৬৯ বয়স : 55 লিঙ্গ : পুৰুষ	DYB8939024 ফটো উপলব্ধ	542 নাম : মৰিয়ম গোৱালা স্বামীৰ নাম: জিতেন গোৱালা ঘৰ নং : ১৬৯ বয়স : 50 লিঙ্গ : মহিলা	DYB8939035 ফটো উপলব্ধ	543 নাম : দিপেন গোৱালা পিতাৰ নাম: জিতেন গোৱালা ঘৰ নং : ১৬৯ বয়স : 30 লিঙ্গ : পুৰুষ	DYB8944352 ফটো উপলব্ধ
544 নাম : মাৰিয়া গোৱালা পিতাৰ নাম: বাপু গোৱালা ঘৰ নং : ১৬৯ বয়স : 30 লিঙ্গ : মহিলা	DYB0562884 ফটো উপলব্ধ	545 নাম : চুকেন গোৱালা পিতাৰ নাম: জিতেন গোৱালা ঘৰ নং : ১৬৯ বয়স : 27 লিঙ্গ : পুৰুষ	DYB0204412 ফটো উপলব্ধ	546 নাম : সুস্মিতা গোৱালা পিতাৰ নাম: জিতেন গোৱালা ঘৰ নং : 169 বয়স : 22 লিঙ্গ : মহিলা	EMX0082784 ফটো উপলব্ধ
547 নাম : উপাচ গোৱালা পিতাৰ নাম: অধীন গোৱালা ঘৰ নং : ১৭০ বয়স : 65 লিঙ্গ : পুৰুষ	DYB8939046 ফটো উপলব্ধ	548 নাম : মহৰ্গী গোৱালা স্বামীৰ নাম: উপাচ গোৱালা ঘৰ নং : ১৭০ বয়স : 55 লিঙ্গ : মহিলা	DYB8939057 ফটো উপলব্ধ	549 নাম : আমোছ গোৱালা পিতাৰ নাম: উপাচ গোৱালা ঘৰ নং : ১৭০ বয়স : 29 লিঙ্গ : পুৰুষ	DYB0358648 ফটো উপলব্ধ
550 নাম : বাচা বংফাৰপী স্বামীৰ নাম: বাপুৰাম ইংতি ঘৰ নং : ১৭১ বয়স : 65 লিঙ্গ : মহিলা	DYB8939079 ফটো উপলব্ধ	551 নাম : ডেভিড ইংটি পিতাৰ নাম: মনেশ্বৰ ইংটি ঘৰ নং : ১৭১ বয়স : 30 লিঙ্গ : পুৰুষ	DYB0539650 ফটো উপলব্ধ	552 নাম : ৰচনা তেৰংপী স্বামীৰ নাম: দেভিড ইংতি ঘৰ নং : ১৭১ বয়স : 27 লিঙ্গ : মহিলা	DYB0637447 ফটো উপলব্ধ
553 নাম : পবণ ইংতি পিতাৰ নাম: মনিৰাম ইংতি ঘৰ নং : ১৭২ বয়স : 50 লিঙ্গ : পুৰুষ	DYB8939080 ফটো উপলব্ধ	554 নাম : নিৰলা চিংনাৰ স্বামীৰ নাম: প্ৰবণ ইংতি ঘৰ নং : ১৭২ বয়স : 45 লিঙ্গ : মহিলা	DYB8939091 ফটো উপলব্ধ	555 নাম : ৰবেন ইংতি পিতাৰ নাম: মনিৰাম ইংতি ঘৰ নং : ১৭২ বয়স : 39 লিঙ্গ : পুৰুষ	DYB8939115 ফটো উপলব্ধ
556 নাম : ইন্দিৰা মিলিকপি স্বামীৰ নাম: ৰবেন ইংতি ঘৰ নং : ১৭২ বয়স : 37 লিঙ্গ : মহিলা	DYB8939126 ফটো উপলব্ধ	557 নাম : বেনটিং তেৰং পিতাৰ নাম: মৃত. মাঘত তেৰং ঘৰ নং : ১৭২ বয়স : 33 লিঙ্গ : পুৰুষ	DYB0358846 ফটো উপলব্ধ	558 নাম : চাৰ্লেশ ইংতি পিতাৰ নাম: পৰন ইংতি ঘৰ নং : ১৭২ বয়স : 25 লিঙ্গ : পুৰুষ	DYB0494393 ফটো উপলব্ধ
559 নাম : মইনা তকুৰিপী স্বামীৰ নাম: পূৰ্ণ চিং ইংতি ঘৰ নং : ১৭৩ বয়স : 65 লিঙ্গ : মহিলা	DYB8939159 ফটো উপলব্ধ	560 নাম : ৱেলচন ইংতি পিতাৰ নাম: পূৰ্ণচিং ইংতি ঘৰ নং : ১৭৩ বয়স : 34 লিঙ্গ : পুৰুষ	DYB8939193 ফটো উপলব্ধ	561 নাম : মেৰীছন খৰাই স্বামীৰ নাম: ওৱেলছন ইংতি ঘৰ নং : ১৭৩ বয়স : 31 লিঙ্গ : মহিলা	DYB0519702 ফটো উপলব্ধ
562 নাম : প্ৰেমী ইংতিপী পিতাৰ নাম: পূৰ্ণচিং ইংতি ঘৰ নং : ১৭৩ বয়স : 28 লিঙ্গ : মহিলা	DYB0359109 ফটো উপলব্ধ	563 নাম : জুৱেল ইংতি পিতাৰ নাম: মৃত পূৰ্ণচিং ইংতি ঘৰ নং : ১৭৩ বয়স : 27 লিঙ্গ : পুৰুষ	DYB0204370 ফটো উপলব্ধ	564 নাম : বিউতি ইংতিপী পিতাৰ নাম: পূৰ্ণসিং ইংতি ঘৰ নং : ১৭৩ বয়স : 26 লিঙ্গ : মহিলা	DYB0519728 ফটো উপলব্ধ
565 নাম : প্ৰতিমা তকুৰিপী স্বামীৰ নাম: জুৱেল ইংতি ঘৰ নং : ১৭৩ বয়স : 26 লিঙ্গ : মহিলা	DYB0623512 ফটো উপলব্ধ	566 নাম : ৰবিন ইংতি পিতাৰ নাম: পূৰ্ণ চিং ইংতি ঘৰ নং : ১৭৩ বয়স : 42 লিঙ্গ : পুৰুষ	DYB8939160 ফটো উপলব্ধ	567 নাম : সোনমাই তিমুংপি স্বামীৰ নাম: ৰবীন ইংতি ঘৰ নং : ১৭৩ বয়স : 36 লিঙ্গ : মহিলা	DYB8939137 ফটো উপলব্ধ
568 নাম : কাদম তিচ্চপী স্বামীৰ নাম: খৰাচিং তিমুং ঘৰ নং : ১৭৪ বয়স : 57 লিঙ্গ : মহিলা	DYB8939217 ফটো উপলব্ধ	569 নাম : জোনাচিং তিমুং পিতাৰ নাম: খৰাচিং তিমুং ঘৰ নং : ১৭৪ বয়স : 38 লিঙ্গ : পুৰুষ	DYB8939240 ফটো উপলব্ধ	570 নাম : ভন্টি ইংতিপী স্বামীৰ নাম: জোছেপ তিমুং ঘৰ নং : ১৭৪ বয়স : 32 লিঙ্গ : মহিলা	DYB0194514 ফটো উপলব্ধ

571 নাম : জোচেফ তিমুং পিতাৰ নাম: খৰচিৎ তিমুং ঘৰ নং : ১৭৪ক বয়স : 40 লিঙ্গ : পুৰুষ	DYB8939239 ফটো উপলব্ধ	572 নাম : দেবেন তিচ্চ পিতাৰ নাম: চন্দ্ৰ কান্ত তিচ্চ ঘৰ নং : ১৭৫ বয়স : 51 লিঙ্গ : পুৰুষ	DYB8939251 ফটো উপলব্ধ	573 নাম : বীণা ইংতিপী স্বামীৰ নাম: দেবেন তিচ্চ ঘৰ নং : ১৭৫ বয়স : 45 লিঙ্গ : মহিলা	DYB8939262 ফটো উপলব্ধ
574 নাম : জয়া তুচ্চ পিতাৰ নাম: দেবেন তুচ্চ ঘৰ নং : ১৭৫ বয়স : 23 লিঙ্গ : মহিলা	DYB0476093 ফটো উপলব্ধ	575 নাম : গবিন ইংতি পিতাৰ নাম: মহাৰ ইংতি ঘৰ নং : ১৭৬ বয়স : 50 লিঙ্গ : পুৰুষ	DYB8939273 ফটো উপলব্ধ	576 নাম : বৰ্ণালী হাংগেপী স্বামীৰ নাম: গবিন ইংতি ঘৰ নং : ১৭৬ বয়স : 47 লিঙ্গ : মহিলা	DYB8939284 ফটো উপলব্ধ
577 নাম : ধনেশ্বৰ ইংতি পিতাৰ নাম: মহাৰ ইংতি ঘৰ নং : ১৭৭ বয়স : 50 লিঙ্গ : পুৰুষ	DYB8939295 ফটো উপলব্ধ	578 নাম : জোনালী মিলিকুপি স্বামীৰ নাম: ধনেশ্বৰ ইংতি ঘৰ নং : ১৭৭ বয়স : 32 লিঙ্গ : মহিলা	DYB8939319 ফটো উপলব্ধ	579 নাম : ৰূপচন ইংতি পিতাৰ নাম: ধনচিং ইংতি ঘৰ নং : ১৭৭ বয়স : 22 লিঙ্গ : পুৰুষ	DYB0634170 ফটো উপলব্ধ
580 নাম : বালিৰাম তিমুং পিতাৰ নাম: কানিয়া তিমুং ঘৰ নং : ১৭৮ বয়স : 60 লিঙ্গ : পুৰুষ	DYB8939320 ফটো উপলব্ধ	581 নাম : কনমাই ইংতিপী স্বামীৰ নাম: বালিৰাম তিমুং ঘৰ নং : ১৭৮ বয়স : 55 লিঙ্গ : মহিলা	DYB8939331 ফটো উপলব্ধ	582 নাম : ৰেলীনা তিমুং পিতাৰ নাম: বালিৰাম তিমুং ঘৰ নং : ১৭৮ বয়স : 35 লিঙ্গ : মহিলা	DYB1859514 ফটো উপলব্ধ
583 নাম : ৰুবিচিং তিমুং পিতাৰ নাম: বালিৰাম তিমুং ঘৰ নং : ১৭৮ বয়স : 29 লিঙ্গ : পুৰুষ	DYB0359638 ফটো উপলব্ধ	584 নাম : ৰসনা তিমুংপী পিতাৰ নাম: বালিৰাম তিমুং ঘৰ নং : ১৭৮ বয়স : 27 লিঙ্গ : মহিলা	DYB0452995 ফটো উপলব্ধ	585 নাম : বিলিচন তিমুং পিতাৰ নাম: বালিৰাম তিমুং ঘৰ নং : ১৭৮ বয়স : 27 লিঙ্গ : পুৰুষ	DYB0453001 ফটো উপলব্ধ
586 নাম : প্ৰিতি ৰেপি স্বামীৰ নাম: বিলিচন তিমুং ঘৰ নং : ১৭৮ বয়স : 24 লিঙ্গ : মহিলা	DYB0623587 ফটো উপলব্ধ	587 নাম : দেবেন তিমুং পিতাৰ নাম: বালিৰাম তিমুং ঘৰ নং : ১৭৮ক বয়স : 42 লিঙ্গ : পুৰুষ	DYB8939342 ফটো উপলব্ধ	588 নাম : ৰাতিদৈ তিচ্চপী স্বামীৰ নাম: দেবেন তিমুং ঘৰ নং : ১৭৮ক বয়স : 39 লিঙ্গ : মহিলা	DYB8939353 ফটো উপলব্ধ
589 নাম : পাল কেআপ পিতাৰ নাম: শাৰ্থি কেআপ ঘৰ নং : ১৭৯ বয়স : 64 লিঙ্গ : পুৰুষ	DYB0553453 ফটো উপলব্ধ	590 নাম : কাজেক ইংতিপি স্বামীৰ নাম: পাল কেআপ ঘৰ নং : ১৭৯ বয়স : 58 লিঙ্গ : মহিলা	DYB0553461 ফটো উপলব্ধ	591 নাম : হাৰচিং তিমুং পিতাৰ নাম: পানীৰাম তিমুং ঘৰ নং : ১৭৯ বয়স : 55 লিঙ্গ : পুৰুষ	DYB8939364 ফটো উপলব্ধ
592 নাম : ৰূপালী ইংতিপী স্বামীৰ নাম: হাৰচিং তিমুং ঘৰ নং : ১৭৯ বয়স : 50 লিঙ্গ : মহিলা	DYB8939375 ফটো উপলব্ধ	593 নাম : ৰুমিৰ তিচ্চপী স্বামীৰ নাম: মহন তিমুং ঘৰ নং : ১৭৯ বয়স : 38 লিঙ্গ : মহিলা	DYB0638213 ফটো উপলব্ধ	594 নাম : গোলাপ চন্দ্ৰ তিমুঙ পিতাৰ নাম: হাৰচিং তিমুঙ ঘৰ নং : ১৭৯ বয়স : 35 লিঙ্গ : পুৰুষ	DYB8939397 ফটো উপলব্ধ
595 নাম : ৰুমি ইংতিপি স্বামীৰ নাম: গোপাল চন্দ্ৰ তিমুঙ ঘৰ নং : ১৭৯ বয়স : 34 লিঙ্গ : মহিলা	DYB8939400 ফটো উপলব্ধ	596 নাম : মহন তিমুং পিতাৰ নাম: হাৰচিং তিমুং ঘৰ নং : ১৭৯ বয়স : 31 লিঙ্গ : পুৰুষ	DYB8944385 ফটো উপলব্ধ	597 নাম : লিভিছ তিমোং পিতাৰ নাম: হাৰচিং তিমোং ঘৰ নং : ১৭৯ বয়স : 27 লিঙ্গ : পুৰুষ	DYB0447268 ফটো উপলব্ধ
598 নাম : হেলনি কে আশ্বী স্বামীৰ নাম: লেভিছ তিমুং ঘৰ নং : ১৭৯ বয়স : 27 লিঙ্গ : মহিলা	DYB0450015 ফটো উপলব্ধ	599 নাম : বিদৰ তিমুং পিতাৰ নাম: হাৰচিং তিমুং ঘৰ নং : ১৭৯ বয়স : 26 লিঙ্গ : পুৰুষ	DYB0450114 ফটো উপলব্ধ	600 নাম : কাৰিক ক্ৰুপি স্বামীৰ নাম: বিদৰ তিমুং ঘৰ নং : ১৭৯ বয়স : 26 লিঙ্গ : মহিলা	DYB0638270 ফটো উপলব্ধ

601 নাম : পতুল ইংতি পিতাৰ নাম: মহৰি ইংতি ঘৰ নং : ১৮০ বয়স : 45 লিঙ্গ : পুৰুষ	DYB8939422 ফটো উপলব্ধ	602 নাম : কাভি সিংলাৰপী পিতাৰ নাম: বলিৰাম সিংনাৰ ঘৰ নং : ১৮০ বয়স : 35 লিঙ্গ : মহিলা	DYB0204503 ফটো উপলব্ধ	603 নাম : কমল চিং ইংতি পিতাৰ নাম: মহৰি ইংতি ঘৰ নং : ১৮১ বয়স : 70 লিঙ্গ : পুৰুষ	DYB8939444 ফটো উপলব্ধ
604 নাম : অশোক ইংতি পিতাৰ নাম: কমল সিঙ ইংতি ঘৰ নং : ১৮১ বয়স : 37 লিঙ্গ : পুৰুষ	DYB8939466 ফটো উপলব্ধ	605 নাম : বৃণ্ডালিন ইংতিপী পিতাৰ নাম: কমল সিঙ ইংতি ঘৰ নং : ১৮১ বয়স : 37 লিঙ্গ : মহিলা	DYB8939477 ফটো উপলব্ধ	606 নাম : ডেভিদ ইংতি পিতাৰ নাম: কমল সিঙ ইংতি ঘৰ নং : ১৮১ বয়স : 34 লিঙ্গ : পুৰুষ	DYB8939455 ফটো উপলব্ধ
607 নাম : লিলি ৰংপিপি স্বামীৰ নাম: দেভিডচন ইংতি ঘৰ নং : ১৮১ বয়স : 28 লিঙ্গ : মহিলা	DYB0638395 ফটো উপলব্ধ	608 নাম : এমথনি ইংতি পিতাৰ নাম: কমল ইংতি ঘৰ নং : ১৮১ বয়স : 25 লিঙ্গ : পুৰুষ	DYB0632851 ফটো উপলব্ধ	609 নাম : ধন চিং ইংতি পিতাৰ নাম: দণ্ডা ইংতি ঘৰ নং : ১৮২ বয়স : 65 লিঙ্গ : পুৰুষ	DYB8939488 ফটো উপলব্ধ
610 নাম : ফাগুনী তিমুংপী স্বামীৰ নাম: ধন চিং ইংতি ঘৰ নং : ১৮২ বয়স : 50 লিঙ্গ : মহিলা	DYB8939499 ফটো উপলব্ধ	611 নাম : জয়দীপ ইংতি পিতাৰ নাম: ধনচিং ইংতি ঘৰ নং : ১৮৩ বয়স : 29 লিঙ্গ : পুৰুষ	DYB0360446 ফটো উপলব্ধ	612 নাম : মামনী ইংতিপী পিতাৰ নাম: ধনচিং ইংতি ঘৰ নং : ১৮২ বয়স : 29 লিঙ্গ : মহিলা	DYB0360479 ফটো উপলব্ধ
613 নাম : চেৰধনা তেৰংপি স্বামীৰ নাম: ৰেখুৱাত ইংতি ঘৰ নং : ১৮২ বয়স : 24 লিঙ্গ : মহিলা	DYB0502328 ফটো উপলব্ধ	614 নাম : ৰেকৱাত ইংতি পিতাৰ নাম: ধনচিং ইংতি ঘৰ নং : ১৮২ বয়স : 23 লিঙ্গ : পুৰুষ	DYB0634154 ফটো উপলব্ধ	615 নাম : যোগেন ইংতি পিতাৰ নাম: দণ্ডা ইংতি ঘৰ নং : ১৮৩ বয়স : 70 লিঙ্গ : পুৰুষ	DYB8939502 ফটো উপলব্ধ
616 নাম : সোমবাৰী তিমুংপী স্বামীৰ নাম: যোগেন ইংতি ঘৰ নং : ১৮৩ বয়স : 65 লিঙ্গ : মহিলা	DYB8939513 ফটো উপলব্ধ	617 নাম : লিলিমাই ইংতিপী পিতাৰ নাম: যোগেন ইংতি ঘৰ নং : ১৮৩ বয়স : 38 লিঙ্গ : মহিলা	DYB8939524 ফটো উপলব্ধ	618 নাম : প্ৰদীপ ইংতি পিতাৰ নাম: যোগেন ইংতি ঘৰ নং : ১৮৩ বয়স : 30 লিঙ্গ : পুৰুষ	DYB0176271 ফটো উপলব্ধ
619 নাম : অৰন ইংতি পিতাৰ নাম: যোগেন ইংতি ঘৰ নং : ১৮৩ বয়স : 28 লিঙ্গ : পুৰুষ	DYB0360669 ফটো উপলব্ধ	620 নাম : ৰুকমণী ব্ৰাগলাৰী তিমুংপি স্বামীৰ নাম: প্ৰদীপ ইংতি ঘৰ নং : ১৮৩ বয়স : 25 লিঙ্গ : মহিলা	DYB0474478 ফটো উপলব্ধ	621 নাম : মঙ্গল চিং ক্ৰ পিতাৰ নাম: মান্দু ক্ৰ ঘৰ নং : ১৮৪ বয়স : 48 লিঙ্গ : মহিলা	DYB8939535 ফটো উপলব্ধ
622 নাম : ৰজনী ক্ৰপী পিতাৰ নাম: মান্দু ক্ৰ ঘৰ নং : ১৮৪ বয়স : 40 লিঙ্গ : মহিলা	DYB8939557 ফটো উপলব্ধ	623 নাম : চিকা ক্ৰপী পিতাৰ নাম: মান্দু ক্ৰ ঘৰ নং : ১৮৪ বয়স : 38 লিঙ্গ : মহিলা	DYB8939568 ফটো উপলব্ধ	624 নাম : ৰেন ৰংফৰপি পিতাৰ নাম: মঙ্গল চিঙ ক্ৰ ঘৰ নং : ১৮৪ বয়স : 34 লিঙ্গ : মহিলা	DYB8939579 ফটো উপলব্ধ

625	1	EMX0186064	ফটো উপলব্ধ	নাম : চৰজ চতনামী পিতাৰ নাম: ৰমেশ চতনামী ঘৰ নং : 45 বয়স : 21 লিঙ্গ : পুৰুষ	626	1	EMX0188763	ফটো উপলব্ধ	নাম : ৰকী ইংতি পিতাৰ নাম: ৰবীন ইংতি ঘৰ নং : 173 বয়স : 19 লিঙ্গ : পুৰুষ	627	1	EMX0193763	ফটো উপলব্ধ	নাম : ছিম্পি খৈৰা পিতাৰ নাম: নন্দেশ্বৰ খৈৰা ঘৰ নং : 26 বয়স : 22 লিঙ্গ : মহিলা
628	1	EMX0193953	ফটো উপলব্ধ	নাম : ছেৰলিন ইংতিপী পিতাৰ নাম: গোবিন ইংতি ঘৰ নং : 176 বয়স : 19 লিঙ্গ : মহিলা	629	1	EMX0194001	ফটো উপলব্ধ	নাম : ছাৰভেচন তিমুং পিতাৰ নাম: বালিৰাম তিমুং ঘৰ নং : 178 বয়স : 21 লিঙ্গ : পুৰুষ	630	1	EMX0194043	ফটো উপলব্ধ	নাম : নবমী তাঁতী পিতাৰ নাম: ভদ্র তাঁতী ঘৰ নং : 160 বয়স : 18 লিঙ্গ : মহিলা
631	1	EMX0194076	ফটো উপলব্ধ	নাম : বিকাশ বৰাইক পিতাৰ নাম: কমল বৰাইক ঘৰ নং : 106 বয়স : 18 লিঙ্গ : পুৰুষ	632	1	EMX0198994	ফটো উপলব্ধ	নাম : কুলদীপ তাঁতী পিতাৰ নাম: দয়্যৰাম তাঁতী ঘৰ নং : 232 বয়স : 19 লিঙ্গ : পুৰুষ	633	1	EMX0202747	ফটো উপলব্ধ	নাম : সেহনাজ বেগম পিতাৰ নাম: উচমান হক ঘৰ নং : 81 বয়স : 20 লিঙ্গ : মহিলা
634	1	EMX0202879	ফটো উপলব্ধ	নাম : পল্লব চাহু পিতাৰ নাম: প্ৰদীপ চাহু ঘৰ নং : 35 বয়স : 18 লিঙ্গ : পুৰুষ	635	1	EMX0202895	ফটো উপলব্ধ	নাম : ভানু কৈৰী পিতাৰ নাম: ৰুহিত কৈৰী ঘৰ নং : 42 বয়স : 20 লিঙ্গ : মহিলা	636	1	EMX0202903	ফটো উপলব্ধ	নাম : জবা মাৰি স্বামীৰ নাম: বীৰেন মাৰি ঘৰ নং : 136 বয়স : 18 লিঙ্গ : মহিলা
637	1	EMX0202911	ফটো উপলব্ধ	নাম : কাক তেৰাংপী স্বামীৰ নাম: ৰবিসিং তিমুং ঘৰ নং : 178 বয়স : 27 লিঙ্গ : মহিলা	638	1	EMX0203000	ফটো উপলব্ধ	নাম : গোপী মুণ্ডা পিতাৰ নাম: সোমা মুণ্ডা ঘৰ নং : 115 বয়স : 23 লিঙ্গ : পুৰুষ	639	1	EMX0203018	ফটো উপলব্ধ	নাম : প্ৰীতিস্মিতা গোৱালা পিতাৰ নাম: তপন গোৱালা ঘৰ নং : 22 বয়স : 18 লিঙ্গ : মহিলা
640	1	EMX0203042	ফটো উপলব্ধ	নাম : দেৱজিত খৈৰা পিতাৰ নাম: নন্দেশ্বৰ খৈৰা ঘৰ নং : 26 বয়স : 19 লিঙ্গ : পুৰুষ	641	1	EMX0203083	ফটো উপলব্ধ	নাম : ৰেবতী হজাউবাৰী ৰাভা স্বামীৰ নাম: গোপাল ৰাভা ঘৰ নং : 59 বয়স : 20 লিঙ্গ : মহিলা	642	1	EMX0203117	ফটো উপলব্ধ	নাম : জোনালী তিচ্ছপী স্বামীৰ নাম: জুনাসিং তিমুং ঘৰ নং : 174 বয়স : 27 লিঙ্গ : মহিলা
643	1	EMX0203125	ফটো উপলব্ধ	নাম : অভিজিত বৰাইক পিতাৰ নাম: অমৃত বৰাইক ঘৰ নং : 108 বয়স : 18 লিঙ্গ : পুৰুষ	644	1	EMX0203166	ফটো উপলব্ধ	নাম : অৰূপ কিস্কু পিতাৰ নাম: লক্ষ্মন কিস্কু ঘৰ নং : 120 বয়স : 21 লিঙ্গ : পুৰুষ	645	1	EMX0203463	ফটো উপলব্ধ	নাম : সুৰোজ কৰ্মকাৰ পিতাৰ নাম: গনেশ কৰ্মকাৰ ঘৰ নং : 13 বয়স : 21 লিঙ্গ : পুৰুষ
646	1	EMX0211961	ফটো উপলব্ধ	নাম : সন্মীলী ইংতিপী পিতাৰ নাম: ধনেশ্বৰ ইংতি ঘৰ নং : 177 বয়স : 19 লিঙ্গ : মহিলা	647	1	EMX0212001	ফটো উপলব্ধ	নাম : প্ৰতিমা হাঞ্জেপী স্বামীৰ নাম: জয়দীপ ইংতি ঘৰ নং : 183 বয়স : 24 লিঙ্গ : মহিলা	648	1	EMX0212035	ফটো উপলব্ধ	নাম : জোনালী তিমুংপী পিতাৰ নাম: দেবেন তিমুং ঘৰ নং : 178আ বয়স : 18 লিঙ্গ : মহিলা
649	1	EMX0212043	ফটো উপলব্ধ	নাম : বিশাজিত তাঁতী পিতাৰ নাম: হৰেন তাঁতী ঘৰ নং : 166 বয়স : 18 লিঙ্গ : পুৰুষ	650	1	EMX0212092	ফটো উপলব্ধ	নাম : কল্পনা তিমুংপী স্বামীৰ নাম: অশোক ইংতি ঘৰ নং : 181 বয়স : 25 লিঙ্গ : মহিলা	651	1	EMX0212118	ফটো উপলব্ধ	নাম : জয়ন্ত বাস্কু পিতাৰ নাম: সুজেন বাস্কু ঘৰ নং : 153 বয়স : 18 লিঙ্গ : পুৰুষ
652	1	EMX0212159	ফটো উপলব্ধ	নাম : সুমন তাঁতী পিতাৰ নাম: নন্দ তাঁতী ঘৰ নং : 156 বয়স : 21 লিঙ্গ : পুৰুষ	653	1	EMX0215335	ফটো উপলব্ধ	নাম : মনিকা চাম্পীয়া কৰ্মকাৰ স্বামীৰ নাম: সুৰোজ কৰ্মকাৰ ঘৰ নং : 13 বয়স : 19 লিঙ্গ : মহিলা	654	1	EMX0215574	ফটো উপলব্ধ	নাম : মনিতা নায়ক পিতাৰ নাম: অৰুন নায়ক ঘৰ নং : 104 বয়স : 18 লিঙ্গ : মহিলা

655	1	EMX0215699	নাম : সৰস্বতী পাহাৰীয়া কৰ্মকাৰ স্বামীৰ নাম : হেমন্ত কৰ্মকাৰ ঘৰ নং : 14 বয়স : 23 লিঙ্গ : মহিলা	ফটো উপলব্ধ	656	1	EMX0215665	নাম : বিক্রম তচা পিতাৰ নাম : দীপক তচা ঘৰ নং : 30 বয়স : 23 লিঙ্গ : পুৰুষ	ফটো উপলব্ধ	657	1	EMX0215657	নাম : ভগীৰথ মাঝি পিতাৰ নাম : চন্দন চাওতাল ঘৰ নং : 27 বয়স : 26 লিঙ্গ : পুৰুষ	ফটো উপলব্ধ
658	1	EMX0215624	নাম : মলিন দেউৰী পিতাৰ নাম : অৰুণ দেউৰী ঘৰ নং : 88 বয়স : 22 লিঙ্গ : পুৰুষ	ফটো উপলব্ধ	659	1	EMX0215848	নাম : জেমা পাহাৰীয়া পিতাৰ নাম : সুকুমাৰ পাহাৰীয়া ঘৰ নং : 131 বয়স : 46 লিঙ্গ : পুৰুষ	ফটো উপলব্ধ	660	1	EMX0216002	নাম : বীনা কৰ্মকাৰ উৰাং স্বামীৰ নাম : ধীৰেন উৰাং ঘৰ নং : 4 বয়স : 30 লিঙ্গ : মহিলা	ফটো উপলব্ধ
661	1	EMX0215988	নাম : আৰতি দেউৰী পিতাৰ নাম : অজিত দেউৰী ঘৰ নং : 87 বয়স : 22 লিঙ্গ : মহিলা	ফটো উপলব্ধ	662	1	EMX0215970	নাম : লক্ষী তাঁতী স্বামীৰ নাম : বতন তাঁতী ঘৰ নং : 101 বয়স : 30 লিঙ্গ : মহিলা	ফটো উপলব্ধ	663	1	EMX0215962	নাম : জিৰ্শোশ তিমুং পিতাৰ নাম : জসেফ হ তিমুং ঘৰ নং : 174আ বয়স : 18 লিঙ্গ : পুৰুষ	ফটো উপলব্ধ
664	1	EMX0215954	নাম : দিপেন বৰুৱা উৰাং পিতাৰ নাম : জুশেব উৰাং ঘৰ নং : 11 বয়স : 31 লিঙ্গ : পুৰুষ	ফটো উপলব্ধ	665	1	EMX0215939	নাম : দেবোন্তী তচা তাঁতী স্বামীৰ নাম : অনিল তাঁতী ঘৰ নং : 71 বয়স : 28 লিঙ্গ : মহিলা	ফটো উপলব্ধ	666	1	EMX0215921	নাম : দিলীপী মুণ্ডা গুশৈত স্বামীৰ নাম : দেবেন গুশৈত ঘৰ নং : 126 বয়স : 32 লিঙ্গ : মহিলা	ফটো উপলব্ধ
667	1	EMX0215913	নাম : নেইনা বেগম স্বামীৰ নাম : আশিক হক ঘৰ নং : 81 বয়স : 21 লিঙ্গ : মহিলা	ফটো উপলব্ধ	668	1	EMX0215905	নাম : গীতা গঞ্জ উৰাং স্বামীৰ নাম : ৰমেশ উৰাং ঘৰ নং : 10 বয়স : 28 লিঙ্গ : মহিলা	ফটো উপলব্ধ	669	1	EMX0215897	নাম : নীলম মুণ্ডা স্বামীৰ নাম : অজয় মুণ্ডা ঘৰ নং : 94 বয়স : 26 লিঙ্গ : মহিলা	ফটো উপলব্ধ
670	1	EMX0215889	নাম : অনামী তাঁতী স্বামীৰ নাম : নিপেন তাঁতী ঘৰ নং : 79 বয়স : 56 লিঙ্গ : মহিলা	ফটো উপলব্ধ	671	1	EMX0215871	নাম : চান মাহান্তী স্বামীৰ নাম : কান্ত মাহান্তী ঘৰ নং : 155 বয়স : 35 লিঙ্গ : মহিলা	ফটো উপলব্ধ	672	1	EMX0215863	নাম : মানিক শ্ৰীমন্ত পিতাৰ নাম : শ্ৰী মাস্তা মাস্তা ঘৰ নং : 57 বয়স : 44 লিঙ্গ : পুৰুষ	ফটো উপলব্ধ
673	1	EMX0216432	নাম : ত্ৰিনাথ তাঁতী পিতাৰ নাম : মহেশ তাঁতী ঘৰ নং : 73 বয়স : 23 লিঙ্গ : পুৰুষ	ফটো উপলব্ধ	674	1	EMX0216408	নাম : আকাশ কিস্কু পিতাৰ নাম : কাৰ্তিক মাঝি ঘৰ নং : 56 বয়স : 20 লিঙ্গ : পুৰুষ	ফটো উপলব্ধ	675	1	EMX0216382	নাম : সুশীল কৰ্মকাৰ পিতাৰ নাম : সুকীয়া কৰ্মকাৰ ঘৰ নং : 134 বয়স : 19 লিঙ্গ : পুৰুষ	ফটো উপলব্ধ
676	1	EMX0216390	নাম : ফকন প্ৰধান পিতাৰ নাম : জোশ্ণী প্ৰধান ঘৰ নং : 7 বয়স : 21 লিঙ্গ : পুৰুষ	ফটো উপলব্ধ	677	1	EMX0216374	নাম : আৰতী গোৱালা পিতাৰ নাম : টংকেশ্বৰ গোৱালা ঘৰ নং : 23 বয়স : 18 লিঙ্গ : মহিলা	ফটো উপলব্ধ	678	1	EMX0218172	নাম : ৰীতা কৰ্মকাৰ স্বামীৰ নাম : সুনীল কৰ্মকাৰ ঘৰ নং : 5 বয়স : 21 লিঙ্গ : মহিলা	ফটো উপলব্ধ
679	1	EMX0218180	নাম : সংগীতা তাঁতী পিতাৰ নাম : নৰেন তাঁতী ঘৰ নং : 158 বয়স : 18 লিঙ্গ : মহিলা	ফটো উপলব্ধ	680	1	EMX0218198	নাম : বিতু কৰ্মকাৰ পিতাৰ নাম : বাবাই কৰ্মকাৰ ঘৰ নং : 9 বয়স : 19 লিঙ্গ : পুৰুষ	ফটো উপলব্ধ	681	1	EMX0218206	নাম : সুনিতা প্ৰধান পিতাৰ নাম : জোংগালী প্ৰধান ঘৰ নং : 7 বয়স : 18 লিঙ্গ : মহিলা	ফটো উপলব্ধ
682	1	EMX0218214	নাম : সপ্না গুশৈত পিতাৰ নাম : ধৰ্ম গুশৈত ঘৰ নং : 127 বয়স : 27 লিঙ্গ : মহিলা	ফটো উপলব্ধ	683	1	EMX0218222	নাম : বিবেক মাহান্তী পিতাৰ নাম : কান্ত মাহান্তী ঘৰ নং : 155 বয়স : 19 লিঙ্গ : পুৰুষ	ফটো উপলব্ধ	684	1	EMX0218230	নাম : অমৰিতু চাওতাল পিতাৰ নাম : জিতেন চাওতাল ঘৰ নং : 146 বয়স : 19 লিঙ্গ : পুৰুষ	ফটো উপলব্ধ

685	1	EMX0218248	ফটো উপলব্ধ	নাম : পূৰ্ণিমা মুড়া প্রধান স্বামীৰ নাম: ফুকন প্রধান ঘৰ নং : 7 বয়স : 20 লিঙ্গ : মহিলা
686	1	EMX0218263	ফটো উপলব্ধ	নাম : চান বৰাইক পিতাৰ নাম: আসাৰু বৰাইক ঘৰ নং : 106 বয়স : 26 লিঙ্গ : মহিলা
687	1	EMX0218271	ফটো উপলব্ধ	নাম : অৰন গোস্বৈস্ত পিতাৰ নাম: ধৰ্ম গুশৈত ঘৰ নং : 127 বয়স : 22 লিঙ্গ : পুৰুষ
688	1	EMX0218289	ফটো উপলব্ধ	নাম : সিনা গৌড় প্রধান স্বামীৰ নাম: নাৰায়ন গৌড় ঘৰ নং : 7 বয়স : 27 লিঙ্গ : মহিলা
689	1	EMX0218297	ফটো উপলব্ধ	নাম : অনিতা মুৰ্মু চাওতাল স্বামীৰ নাম: দেওনাথ চাওতাল ঘৰ নং : 151 বয়স : 20 লিঙ্গ : মহিলা
690	1	EMX0218305	ফটো উপলব্ধ	নাম : মুনি খৈৰা পিতাৰ নাম: দুৰ্লভ খৈৰা ঘৰ নং : 154 বয়স : 18 লিঙ্গ : মহিলা
691	1	EMX0218321	ফটো উপলব্ধ	নাম : বমেশ উৰাং পিতাৰ নাম: চুক্রা উৰাং ঘৰ নং : 10 বয়স : 27 লিঙ্গ : পুৰুষ
692	1	EMX0219360	ফটো উপলব্ধ	নাম : প্ৰতিমা গ্ৰোৱালা পিতাৰ নাম: প্ৰবীন খিলাৰ ঘৰ নং : 22 বয়স : 20 লিঙ্গ : মহিলা
693	1	EMX0219444	ফটো উপলব্ধ	নাম : ৰোহিত টংলা পিতাৰ নাম: অতুল তংলা ঘৰ নং : 21 বয়স : 20 লিঙ্গ : পুৰুষ
694	1	EMX0219626	ফটো উপলব্ধ	নাম : অভিজিত তচা পিতাৰ নাম: পদ্মকান্ত তচা ঘৰ নং : 24 বয়স : 21 লিঙ্গ : পুৰুষ
695	1	EMX0232405	ফটো উপলব্ধ	নাম : শিব বাস্কে মাঝি পিতাৰ নাম: ফাগু মাঝি বাস্কে ঘৰ নং : 53 বয়স : 20 লিঙ্গ : পুৰুষ
696	1	EMX0232439	ফটো উপলব্ধ	নাম : ঋতিক চাউতাল পিতাৰ নাম: সুন্দৰ চাউতাল ঘৰ নং : 143 বয়স : 18 লিঙ্গ : পুৰুষ
697	1	EMX0232462	ফটো উপলব্ধ	নাম : প্ৰোটিহোনা মুণ্ডা পিতাৰ নাম: সোমা মুণ্ডা ঘৰ নং : 115 বয়স : 19 লিঙ্গ : মহিলা

ভোটাৰৰ সাৰাংশ							
A) ভোটাৰৰ সংখ্যা							
		তালিকাৰ প্ৰকাৰ	তালিকাৰ চিনাক্তকৰণ	ভোটাৰৰ সংখ্যা			
				পুৰুষ	মহিলা	৩য় লিঙ্গ	মুঠ
I	মূল তালিকা	মূল তালিকা	বিশেষ সংশোধন, 2026 চনৰ পূৰ্বৰ 2025 চনৰ মূল তালিকাৰ লগত থকা সংযোজন সমূহ একত্ৰিতকৰন কৰা তালিকা।	295	329	0	624
II	যোগ তালিকা	পৰিপূৰক 1	বিশেষ সংক্ষিপ্ত সংশোধন, 2026	34	39	0	73
III	বিয়োজন তালিকা	পৰিপূৰক 1	বিশেষ সংক্ষিপ্ত সংশোধন, 2026	13	15	0	28
IV	লিংগ ক্ষেত্ৰত পৰিবৰ্তনৰ বাবে পাৰ্থক্য			0	0	0	0
এই সংশোধনৰ পিছত ভোটাৰ তালিকাত ভোটাৰৰ মুঠ সংখ্যা (I+II-III+IV)				316	353	0	669
B) শুধৰনীৰ সংখ্যা							
তালিকাৰ প্ৰকাৰ		তালিকাৰ চিনাক্তকৰণ		শুধৰনীৰ সংখ্যা			
পৰিপূৰক 1		বিশেষ সংক্ষিপ্ত সংশোধন, 2026		0			

নিৰ্বাচক পঞ্জীয়ন বিষয়াৰ স্বাক্ষৰ

E-মৃত, S-স্থানান্তৰিত/ বাসস্থান পৰিবৰ্তন, R-প্ৰতিলিপি, M-নিখোজ, Q-অযোগ্য