

ভোটাৰ তালিকা 2026 S03 অসম

বিধানসভা সমষ্টিৰ নম্বৰ, নাম আৰু সংৰক্ষণৰ স্থিতি : 59 - বঢ়হমপুৰ (সাধাৰণ)		খণ্ড নং : 86																			
এই বিধানসভা সমষ্টিত কোন সংসদীয় সমষ্টিৰ অন্তৰ্গত তাৰ নম্বৰ, নাম আৰু সংৰক্ষণ স্থিতি : 10 - কাজিৰঙা (সাধাৰণ)																					
1. সংশোধনৰ বিৱৰণ																					
সংশোধনৰ বছৰ	2026	তালিকাৰ চিনাক্তকৰণ																			
ভিত্তি তাৰিখ	01-01-2026	বিশেষ সংশোধন, 2026 চনৰ পূৰ্বৰ 2025 চনৰ মূল তালিকাৰ লগত থকা সংযোজন সমূহ একত্ৰিতকৰণ কৰা তালিকা।																			
সংশোধনৰ প্ৰকাৰ	বিশেষ সংশোধন 2026																				
প্ৰকাশনৰ তাৰিখ	10-02-2026																				
2. খণ্ড আৰু ভোটগ্ৰহন কেন্দ্ৰৰ বিৱৰণ																					
খণ্ডৰ অন্তৰ্গত এলেকা সমূহৰ নম্বৰ আৰু নাম																					
1-চাইবুক																					
2-কেকু বিবাৰি	<table border="1" style="width: 100%; border-collapse: collapse;"> <tr> <td>মূল চহৰ/গাওঁ</td> <td>: গাৰুখুন্দা</td> </tr> <tr> <td>ৱাৰ্ড নং</td> <td>:</td> </tr> <tr> <td>ডাকঘৰ</td> <td>: কামপুৰ অংশ</td> </tr> <tr> <td>পুলিচ থানা</td> <td>: কচুৱা</td> </tr> <tr> <td>ব্লক</td> <td>: কঠিয়াতলী (অংশ-১)</td> </tr> <tr> <td>ৰাজহ চক্ৰ</td> <td>: কামপুৰ</td> </tr> <tr> <td>জিলা</td> <td>: নগাঁও</td> </tr> <tr> <td>পিনকোড</td> <td>: 782426</td> </tr> </table>					মূল চহৰ/গাওঁ	: গাৰুখুন্দা	ৱাৰ্ড নং	:	ডাকঘৰ	: কামপুৰ অংশ	পুলিচ থানা	: কচুৱা	ব্লক	: কঠিয়াতলী (অংশ-১)	ৰাজহ চক্ৰ	: কামপুৰ	জিলা	: নগাঁও	পিনকোড	: 782426
মূল চহৰ/গাওঁ	: গাৰুখুন্দা																				
ৱাৰ্ড নং	:																				
ডাকঘৰ	: কামপুৰ অংশ																				
পুলিচ থানা	: কচুৱা																				
ব্লক	: কঠিয়াতলী (অংশ-১)																				
ৰাজহ চক্ৰ	: কামপুৰ																				
জিলা	: নগাঁও																				
পিনকোড	: 782426																				
3. ভোটগ্ৰহন কেন্দ্ৰৰ বিৱৰণ																					
ভোটগ্ৰহন কেন্দ্ৰৰ নম্বৰ আৰু নাম :		ভোটগ্ৰহন কেন্দ্ৰৰ প্ৰকাৰ (পুৰুষ/মহিলা/সাধাৰণ)		সাধাৰণ																	
86 - গাৰো খুন্দা হৰি টেৰণ হাই স্কুল (পশ্চিম খণ্ড)		খণ্ডৰ অন্তৰ্গত সহায়ক ভোটগ্ৰহন কেন্দ্ৰৰ সংখ্যা :		0																	
ভোটগ্ৰহন কেন্দ্ৰৰ ঠিকনা :																					
গাৰো খুন্দা হৰি টেৰণ হাই স্কুল, কোঠা নং ২, গাৰোখুন্দা, নগাঁও, অসম																					
4. ভোটাৰৰ সংখ্যা																					
আৰম্ভনি ক্ৰমিক নং	শেষ ক্ৰমিক নং	মুঠ ভোটাৰ																			
		পুৰুষ	মহিলা	৩য় লিঙ্গ	মুঠ																
1	947	456	478	0	934																

নিৰ্বাচক পঞ্জীয়ন বিষয়াৰ স্বাক্ষৰ

Nazri Naksha



Google Map View

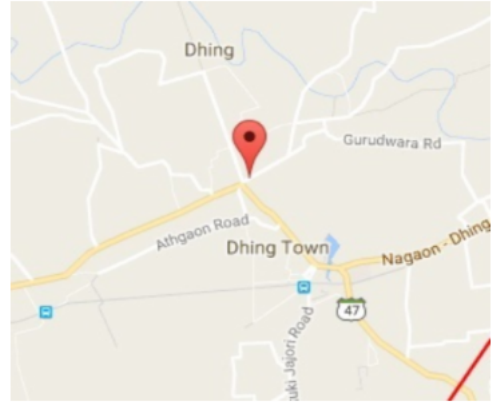

Polling Station Building Front View



ভোটগ্ৰহন কেন্দ্ৰৰ সন্মুখৰ দৃশ্য



Cad View

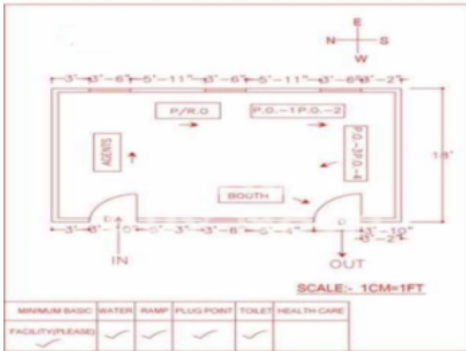

Key MAP View

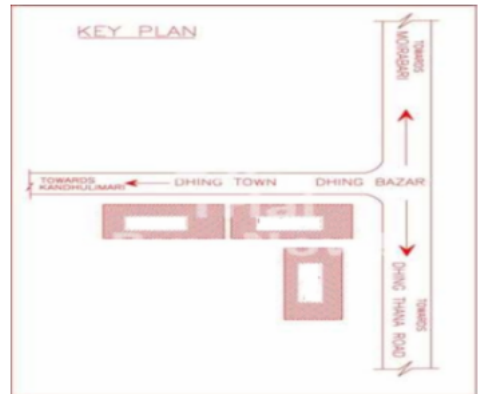

# 1 নাম : মৌচুমী দাস স্বামীৰ নাম : বাপী দত্ত দাস ঘৰ নং : 16 বয়স : 28 লিঙ্গ : মহিলা	LRP0515932 ফটো উপলব্ধ	# 2 নাম : লক্ষীমাই টেৰনপী স্বামীৰ নাম : জানে তিমুং ঘৰ নং : 1 বয়স : 55 লিঙ্গ : মহিলা	LRP1914574 ফটো উপলব্ধ	# 3 নাম : জানে তিমুং পিতাৰ নাম : মনবৰ তিমুং ঘৰ নং : 1 বয়স : 55 লিঙ্গ : পুৰুষ	LRP1914563 ফটো উপলব্ধ
# 4 নাম : উপেন তিমুং পিতাৰ নাম : চংবীৰ তিমুং ঘৰ নং : 1 বয়স : 34 লিঙ্গ : পুৰুষ	LRP0000398 ফটো উপলব্ধ	# 5 নাম : বিভালী তেৰনপী স্বামীৰ নাম : উপেন তিমুং ঘৰ নং : 01 বয়স : 28 লিঙ্গ : মহিলা	LRP1761709 ফটো উপলব্ধ	# 6 নাম : চন্দন তিমুং পিতাৰ নাম : মনবৰ তিমুং ঘৰ নং : 0 বয়স : 60 লিঙ্গ : পুৰুষ	LRP1914621 ফটো উপলব্ধ
# 7 নাম : সোনালী টেৰনপী স্বামীৰ নাম : পানীৰাম তিমুং ঘৰ নং : 0 বয়স : 55 লিঙ্গ : মহিলা	LRP1914610 ফটো উপলব্ধ	# 8 নাম : পানীৰাম তিমুং পিতাৰ নাম : মনবৰ তিমুং ঘৰ নং : 0 বয়স : 53 লিঙ্গ : পুৰুষ	LRP1914609 ফটো উপলব্ধ	# 9 নাম : শেরালী তেৰনপী স্বামীৰ নাম : চন্দন তিমুং ঘৰ নং : 0 বয়স : 35 লিঙ্গ : মহিলা	LRP0492868 ফটো উপলব্ধ
# 10 নাম : নয়ন তিমুং পিতাৰ নাম : পানীৰাম তিমুং ঘৰ নং : 0 বয়স : 27 লিঙ্গ : পুৰুষ	LRP1291210 ফটো উপলব্ধ	# 11 নাম : অভি তিমুং পিতাৰ নাম : পানীৰাম তিমুং ঘৰ নং : 3 বয়স : 22 লিঙ্গ : পুৰুষ	EMX0173195 ফটো উপলব্ধ	# 12 নাম : বুধেশ্বৰ ৰংপি পিতাৰ নাম : মানিক ৰংপি ঘৰ নং : 8 বয়স : 52 লিঙ্গ : পুৰুষ	LRP1914643 ফটো উপলব্ধ
# 13 নাম : কাদে টেৰনপী স্বামীৰ নাম : বুধেশ্বৰ ৰংপি ঘৰ নং : 8 বয়স : 45 লিঙ্গ : মহিলা	LRP1914654 ফটো উপলব্ধ	# 14 নাম : বন্দনা ৰংপি পিতাৰ নাম : মানিক ৰংপি ঘৰ নং : 8 বয়স : 39 লিঙ্গ : মহিলা	LRP1914701 ফটো উপলব্ধ	# 15 নাম : আঠীক ৰংপি পিতাৰ নাম : বুধেশ্বৰ ৰংপি ঘৰ নং : 4 বয়স : 21 লিঙ্গ : পুৰুষ	EMX0116731 ফটো উপলব্ধ
# 16 নাম : জয়চিং তেৰাং পিতাৰ নাম : ৰেনচিং তেৰাং ঘৰ নং : 5 বয়স : 52 লিঙ্গ : পুৰুষ	LRP1914712 ফটো উপলব্ধ	# 17 নাম : অদিতী টেৰনপী স্বামীৰ নাম : জয়চিং তেৰাং ঘৰ নং : 5 বয়স : 42 লিঙ্গ : মহিলা	LRP1914723 ফটো উপলব্ধ	# 18 নাম : অলিমা তেৰনপী স্বামীৰ নাম : বনচিং তেৰাং ঘৰ নং : 5 বয়স : 37 লিঙ্গ : মহিলা	LRP2078059 ফটো উপলব্ধ
# 19 নাম : চনিয়া টেৰাংপী পিতাৰ নাম : জয়চিং তেৰাং ঘৰ নং : 5 বয়স : 22 লিঙ্গ : মহিলা	EMX0025460 ফটো উপলব্ধ	# 20 নাম : কাচাং ইংতিপী পিতাৰ নাম : হাঙৰ ইংতি ঘৰ নং : 6 বয়স : 47 লিঙ্গ : মহিলা	LRP1914756 ফটো উপলব্ধ	# 21 নাম : পবিত্ৰ ইংতি মাতৃৰ নাম : কাজিৰ হাঞ্চপী ঘৰ নং : 6 বয়স : 39 লিঙ্গ : পুৰুষ	LRP1914778 ফটো উপলব্ধ
# 22 নাম : পৰেশ ইংতি পিতাৰ নাম : হাঙৰ ইংতি ঘৰ নং : 9 বয়স : 55 লিঙ্গ : পুৰুষ	LRP1914789 ফটো উপলব্ধ	# 23 নাম : কাচে বেপী স্বামীৰ নাম : পৰেশ ইংতি ঘৰ নং : 9 বয়স : 45 লিঙ্গ : মহিলা	LRP1914790 ফটো উপলব্ধ	# 24 নাম : কিৰন ইংতি পিতাৰ নাম : পৰেশ ইংতি ঘৰ নং : 9 বয়স : 25 লিঙ্গ : পুৰুষ	LRP1291004 ফটো উপলব্ধ
# 25 নাম : কাজিৰ টিচুপী স্বামীৰ নাম : মহেশ্বৰ ইংতি ঘৰ নং : 8 বয়স : 50 লিঙ্গ : মহিলা	LRP1914814 ফটো উপলব্ধ	# 26 নাম : অঞ্জনা ৰংফাৰপী স্বামীৰ নাম : মঙ্গলাছিং ইংতি ঘৰ নং : 8 বয়স : 31 লিঙ্গ : মহিলা	LRP1756329 ফটো উপলব্ধ	# 27 নাম : জিতেন তেৰাং পিতাৰ নাম : হেমাৰী তেৰাং ঘৰ নং : 9 বয়স : 60 লিঙ্গ : পুৰুষ	LRP1914836 ফটো উপলব্ধ
# 28 নাম : লিলমাই টেৰনপী স্বামীৰ নাম : ভূবন তেৰাং ঘৰ নং : 9 বয়স : 55 লিঙ্গ : মহিলা	LRP1914825 ফটো উপলব্ধ	# 29 নাম : থংলং তেৰাং পিতাৰ নাম : ভূবন তেৰাং ঘৰ নং : 9 বয়স : 30 লিঙ্গ : পুৰুষ	EMX0030478 ফটো উপলব্ধ	# 30 নাম : সোণনীলী তিমুংপী স্বামীৰ নাম : জিল তেৰাং ঘৰ নং : 9 বয়স : 30 লিঙ্গ : মহিলা	EMX0039289 ফটো উপলব্ধ

31 নাম : কুংৰি টেৰনপী স্বামীৰ নাম: গাওবুৰা তিমুং ঘৰ নং : ১০ বয়স : 50 লিঙ্গ : মহিলা	LRP1914881 ফটো উপলব্ধ	32 নাম : জয়চিং তিমুং পিতাৰ নাম: কেংটেং তিমুং ঘৰ নং : ১০ বয়স : 46 লিঙ্গ : মহিলা	LRP1914870 ফটো উপলব্ধ	33 নাম : ধেন তিমুং পিতাৰ নাম: কেংটেং তিমুং ঘৰ নং : ১০ বয়স : 42 লিঙ্গ : পুৰুষ	LRP1914892 ফটো উপলব্ধ
34 নাম : বমনী বমনী স্বামীৰ নাম: ধেন তিমুং ঘৰ নং : ১০ বয়স : 37 লিঙ্গ : মহিলা	LRP0361311 ফটো উপলব্ধ	S 35 নাম : শেরালী তিমুংপী পিতাৰ নাম: চিকা তেৰনপী ঘৰ নং : ১০ বয়স : 35 লিঙ্গ : মহিলা	LRP2077965 ফটো উপলব্ধ	36 নাম : লংবিচন তিমুং পিতাৰ নাম: গাওবুৰা তিমুং ঘৰ নং : ১০ বয়স : 24 লিঙ্গ : পুৰুষ	EMX0021469 ফটো উপলব্ধ
37 নাম : ৰেলচন তিমুং পিতাৰ নাম: গাওবুৰা তিমুং ঘৰ নং : ১০ বয়স : 23 লিঙ্গ : পুৰুষ	EMX0025452 ফটো উপলব্ধ	38 নাম : সোনালী তিমুংপী পিতাৰ নাম: মুহিৰাম তিমুং ঘৰ নং : ১০ বয়স : 45 লিঙ্গ : মহিলা	LRP1914927 ফটো উপলব্ধ	E 39 নাম : অন্তৰাম তিমুং পিতাৰ নাম: মুহিৰাম তিমুং ঘৰ নং : ১০ বয়স : 42 লিঙ্গ : পুৰুষ	LRP1914949 ফটো উপলব্ধ
40 নাম : অজিতা ৰংহাংপী স্বামীৰ নাম: অন্তৰাম তিমুং ঘৰ নং : ১১ বয়স : 40 লিঙ্গ : মহিলা	EMX0023838 ফটো উপলব্ধ	41 নাম : তনি তিমুং পিতাৰ নাম: মুহিৰাম তিমুং ঘৰ নং : ১১ বয়স : 39 লিঙ্গ : পুৰুষ	LRP1914950 ফটো উপলব্ধ	42 নাম : অঞ্জনা তেৰনপি স্বামীৰ নাম: টনি তিমুং ঘৰ নং : ১১ বয়স : 29 লিঙ্গ : মহিলা	LRP0360784 ফটো উপলব্ধ
43 নাম : নিউটন তিমুং পিতাৰ নাম: অন্তৰাম তিমুং ঘৰ নং : ১১ বয়স : 19 লিঙ্গ : পুৰুষ	EMX0121657 ফটো উপলব্ধ	44 নাম : লক্ষীমাই টেৰনপী স্বামীৰ নাম: অৰুণ তিমুং ঘৰ নং : ১১ বয়স : 40 লিঙ্গ : মহিলা	LRP1914972 ফটো উপলব্ধ	45 নাম : মাৰচন তিমুং পিতাৰ নাম: অৰুণ তিমুং ঘৰ নং : ১১ বয়স : 27 লিঙ্গ : পুৰুষ	LRP0515965 ফটো উপলব্ধ
46 নাম : ৰবিন টেৰন পিতাৰ নাম: হাৰি টেৰন ঘৰ নং : ১৪ বয়স : 58 লিঙ্গ : পুৰুষ	LRP1915011 ফটো উপলব্ধ	47 নাম : কাদম ৰংপিপী স্বামীৰ নাম: ৰবিন টেৰন ঘৰ নং : ১৪ বয়স : 50 লিঙ্গ : মহিলা	LRP1915022 ফটো উপলব্ধ	# 48 নাম : চাৰলং কংকাত তেৰন পিতাৰ নাম: ৰবিন তাৰন ঘৰ নং : 14 বয়স : 23 লিঙ্গ : পুৰুষ	LRP1425891 ফটো উপলব্ধ
49 নাম : মহেশ্বৰ হাঞ্চে পিতাৰ নাম: দেউবৰ হাঞ্চে ঘৰ নং : ১৫ বয়স : 50 লিঙ্গ : পুৰুষ	LRP1915033 ফটো উপলব্ধ	50 নাম : পুনম ক্ৰপী স্বামীৰ নাম: মহেশ্বৰ হাঞ্চে ঘৰ নং : ১৫ বয়স : 42 লিঙ্গ : মহিলা	LRP1915044 ফটো উপলব্ধ	51 নাম : চাৰবং হাঞ্চে পিতাৰ নাম: মহেশ্বৰ হাঞ্চে ঘৰ নং : ১৫ বয়স : 22 লিঙ্গ : পুৰুষ	LRP1121789 ফটো উপলব্ধ
52 নাম : অংচন হাঞ্চে পিতাৰ নাম: মহেশ্বৰ হাঞ্চে ঘৰ নং : 15 বয়স : 19 লিঙ্গ : পুৰুষ	EMX0121244 ফটো উপলব্ধ	53 নাম : চাৰেত ক্ৰ পিতাৰ নাম: বিহাৰ ক্ৰ ঘৰ নং : ১৬ বয়স : 65 লিঙ্গ : পুৰুষ	LRP1915055 ফটো উপলব্ধ	54 নাম : মেৰিনা ক্ৰপী পিতাৰ নাম: চাৰেত ক্ৰ ঘৰ নং : ১৬ বয়স : 29 লিঙ্গ : মহিলা	LRP0216077 ফটো উপলব্ধ
55 নাম : অনামিকা ক্ৰপী পিতাৰ নাম: শৰত ক্ৰ ঘৰ নং : ১৬ বয়স : 28 লিঙ্গ : মহিলা	LRP0478206 ফটো উপলব্ধ	56 নাম : বংপি ইংতিপী স্বামীৰ নাম: চিমনিচং ক্ৰ ঘৰ নং : ১৭ বয়স : 65 লিঙ্গ : মহিলা	LRP1915077 ফটো উপলব্ধ	57 নাম : এদিচন ক্ৰ পিতাৰ নাম: চিমনিচং ক্ৰ ঘৰ নং : ১৭ বয়স : 40 লিঙ্গ : পুৰুষ	LRP1915088 ফটো উপলব্ধ
58 নাম : জেচলিন ইংতিপী স্বামীৰ নাম: এদিচন ক্ৰ ঘৰ নং : ১৭ বয়স : 32 লিঙ্গ : মহিলা	LRP1922765 ফটো উপলব্ধ	59 নাম : ৰুহিনী তিমুংপী স্বামীৰ নাম: ভুতৰাম ক্ৰ ঘৰ নং : ১৯ বয়স : 60 লিঙ্গ : মহিলা	LRP1915146 ফটো উপলব্ধ	60 নাম : ভুতৰাম ক্ৰ পিতাৰ নাম: বিহাৰ ক্ৰ ঘৰ নং : ১৯ বয়স : 54 লিঙ্গ : পুৰুষ	LRP1915135 ফটো উপলব্ধ

61 নাম : বিশুজিৎ ক্ৰ পিতাৰ নাম: ভূতা ৰাম ক্ৰ ঘৰ নং : ১৯ বয়স : 31 লিঙ্গ : পুৰুষ	LRP0482828 ফটো উপলব্ধ	62 নাম : বসন্তি টেৰনপী স্বামীৰ নাম: অতুল ৰংপী ঘৰ নং : ২০ বয়স : 42 লিঙ্গ : মহিলা	LRP1915168 ফটো উপলব্ধ	63 নাম : অভিনাছ ৰংপি পিতাৰ নাম: অতুল ৰংপি ঘৰ নং : 20 বয়স : 32 লিঙ্গ : পুৰুষ	LRP0515817 ফটো উপলব্ধ
64 নাম : চেৰলিবন ৰংপিপী পিতাৰ নাম: অতুল ৰংপি ঘৰ নং : 20 বয়স : 25 লিঙ্গ : মহিলা	LRP0515874 ফটো উপলব্ধ	65 নাম : ধনীৰাম ৰংপি পিতাৰ নাম: বাৰিম ৰংপি ঘৰ নং : ২১ বয়স : 45 লিঙ্গ : পুৰুষ	LRP1915180 ফটো উপলব্ধ	66 নাম : মালতী ত্ৰিমুংপী স্বামীৰ নাম: ধনীৰাম ৰংপি ঘৰ নং : ২১ বয়স : 40 লিঙ্গ : মহিলা	LRP1915191 ফটো উপলব্ধ
67 নাম : ৰতিমাই ৰংপিপী স্বামীৰ নাম: পবিত্ৰ হিংতি ঘৰ নং : ২১ বয়স : 35 লিঙ্গ : মহিলা	LRP1915204 ফটো উপলব্ধ	68 নাম : বুনা ৰংপিপী পিতাৰ নাম: ধনীৰাম ৰংপি ঘৰ নং : 21 বয়স : 23 লিঙ্গ : মহিলা	LRP0637827 ফটো উপলব্ধ	69 নাম : জিৰ্শোশ ৰোঙ্গী ধনীৰাম ৰোঙ্গী পিতাৰ নাম: ধনীৰাম ৰোঙ্গী ঘৰ নং : 21 বয়স : 22 লিঙ্গ : পুৰুষ	LRP1425917 ফটো উপলব্ধ
70 নাম : মিৰমিলি ক্ৰপী স্বামীৰ নাম: জিৰচং ৰংপি ঘৰ নং : 21 বয়স : 21 লিঙ্গ : মহিলা	EMX0075648 ফটো উপলব্ধ	71 নাম : নোমল ৰংপি পিতাৰ নাম: ষ্চাবুৰা ৰংপি ঘৰ নং : ২২ বয়স : 57 লিঙ্গ : পুৰুষ	LRP1915215 ফটো উপলব্ধ	72 নাম : লক্ষ্মীমাই টেৰনপী স্বামীৰ নাম: নোমল ৰংপি ঘৰ নং : ২২ বয়স : 52 লিঙ্গ : মহিলা	LRP1915226 ফটো উপলব্ধ
73 নাম : অভিনাস ৰংপি পিতাৰ নাম: নোমল ৰংপি ঘৰ নং : ২২ বয়স : 33 লিঙ্গ : পুৰুষ	LRP1923020 ফটো উপলব্ধ	74 নাম : মেনকা টেৰনপী স্বামীৰ নাম: অভিনাস ৰংপি ঘৰ নং : ২২ বয়স : 30 লিঙ্গ : মহিলা	LRP0081786 ফটো উপলব্ধ	75 নাম : অমৰ ৰংপি পিতাৰ নাম: নোমল ৰংপি ঘৰ নং : ২২ বয়স : 29 লিঙ্গ : পুৰুষ	LRP0085688 ফটো উপলব্ধ
76 নাম : বাছাপী ৰংপিপী পিতাৰ নাম: মংমি ৰংপি ঘৰ নং : ২৩ বয়স : 57 লিঙ্গ : মহিলা	LRP1915260 ফটো উপলব্ধ	77 নাম : লাহৰ চিং ৰংপি পিতাৰ নাম: মংমি ৰংপি ঘৰ নং : ২৩ বয়স : 55 লিঙ্গ : পুৰুষ	LRP1915248 ফটো উপলব্ধ	78 নাম : অৰনা তেৰাংপী স্বামীৰ নাম: লাহৰ চিং ৰংপি ঘৰ নং : ২৩ বয়স : 48 লিঙ্গ : মহিলা	LRP1915259 ফটো উপলব্ধ
79 নাম : অৰ্চনা ৰংপিপী পিতাৰ নাম: লাহৰসিং ৰংপি ঘৰ নং : ২৩ বয়স : 33 লিঙ্গ : মহিলা	LRP1922970 ফটো উপলব্ধ	80 নাম : বিশা ৰংপিপী পিতাৰ নাম: লাহৰাছিং ৰংপি ঘৰ নং : ২৩ বয়স : 27 লিঙ্গ : মহিলা	LRP0360891 ফটো উপলব্ধ	81 নাম : চেৰমিকা ৰংপিপী পিতাৰ নাম: লাহৰাছিং ৰংপি ঘৰ নং : ২৩ বয়স : 22 লিঙ্গ : মহিলা	EMX0011817 ফটো উপলব্ধ
82 নাম : লক্ষী বে পিতাৰ নাম: চেনীৰাম বে ঘৰ নং : ২৪ বয়স : 70 লিঙ্গ : পুৰুষ	LRP1915282 ফটো উপলব্ধ	83 নাম : মালবিকা বেঁপী পিতাৰ নাম: লক্ষী বে ঘৰ নং : ২৪ বয়স : 26 লিঙ্গ : মহিলা	LRP0515957 ফটো উপলব্ধ	84 নাম : দৰ্গেমাই বৰদলৈ স্বামীৰ নাম: ফাগুনা হাঞ্জে ঘৰ নং : ২৫ বয়স : 65 লিঙ্গ : মহিলা	LRP1915317 ফটো উপলব্ধ
85 নাম : সঞ্জিত হাঞ্জে পিতাৰ নাম: ফাগুনা হাঞ্জে ঘৰ নং : ২৫ বয়স : 45 লিঙ্গ : পুৰুষ	LRP1915328 ফটো উপলব্ধ	86 নাম : মাইন দলৈ স্বামীৰ নাম: সঞ্জিত হাঞ্জে ঘৰ নং : ২৫ বয়স : 36 লিঙ্গ : মহিলা	LRP0515866 ফটো উপলব্ধ	87 নাম : ৰত্ন হাঞ্জে পিতাৰ নাম: স্বৰ্গীয় নাৰেপ হাঞ্জে ঘৰ নং : ২৬ বয়স : 80 লিঙ্গ : পুৰুষ	LRP1915351 ফটো উপলব্ধ
88 নাম : ধনীৰাম হাঞ্জে পিতাৰ নাম: নাৰেপ হাঞ্জে ঘৰ নং : ২৬ বয়স : 50 লিঙ্গ : মহিলা	LRP1915373 ফটো উপলব্ধ	89 নাম : দিনেশ হাঞ্জে পিতাৰ নাম: নাৰেপ হাঞ্জে ঘৰ নং : ২৬ বয়স : 48 লিঙ্গ : পুৰুষ	LRP1915384 ফটো উপলব্ধ	90 নাম : সঞ্জয় হাঞ্জে পিতাৰ নাম: ৰত্ন হাঞ্জে ঘৰ নং : ২৬ বয়স : 32 লিঙ্গ : পুৰুষ	LRP0489898 ফটো উপলব্ধ

91 নাম : ৰাজীৱ হাঞ্চে পিতাৰ নাম: ৰত্ন হাঞ্চে ঘৰ নং : ২৬ বয়স : 31 লিঙ্গ : পুৰুষ	LRP0489997 ফটো উপলব্ধ	92 নাম : মাহন তেৰাংপী স্বামীৰ নাম: ৰাজীৱ হাঞ্চে ঘৰ নং : ২৬ বয়স : 30 লিঙ্গ : মহিলা	LRP1351535 ফটো উপলব্ধ	93 নাম : দিলীপ ক্ৰ পিতাৰ নাম: জেং ক্ৰ ঘৰ নং : ২৭ বয়স : 67 লিঙ্গ : পুৰুষ	LRP1915420 ফটো উপলব্ধ
94 নাম : মিনা হাঞ্চেপী স্বামীৰ নাম: দিলীপ ক্ৰ ঘৰ নং : ২৭ বয়স : 57 লিঙ্গ : মহিলা	LRP1915431 ফটো উপলব্ধ	95 নাম : প্ৰেমেশ্বৰ ক্ৰ পিতাৰ নাম: জেং ক্ৰ ঘৰ নং : ২৭ বয়স : 47 লিঙ্গ : পুৰুষ	LRP0490706 ফটো উপলব্ধ	96 নাম : মামনী ক্ৰপী পিতাৰ নাম: দিলীপ ক্ৰ ঘৰ নং : ২৭ বয়স : 38 লিঙ্গ : মহিলা	LRP1915453 ফটো উপলব্ধ
97 নাম : নিপন ক্ৰ পিতাৰ নাম: দিলীপ ক্ৰ ঘৰ নং : ২৭ বয়স : 37 লিঙ্গ : পুৰুষ	LRP1915442 ফটো উপলব্ধ	98 নাম : জোনমনি হাঞ্চেপী স্বামীৰ নাম: নূপন ক্ৰ ঘৰ নং : ২৭ বয়স : 37 লিঙ্গ : মহিলা	LRP2077954 ফটো উপলব্ধ	99 নাম : আদৰ্শি ক্ৰ পিতাৰ নাম: দিলীপ ক্ৰ ঘৰ নং : ২৭ বয়স : 31 লিঙ্গ : পুৰুষ	LRP0490797 ফটো উপলব্ধ
100 নাম : পূজা তেৰনপী স্বামীৰ নাম: আদৰ্শি ক্ৰ ঘৰ নং : ২৭ বয়স : 31 লিঙ্গ : মহিলা	LRP0490789 ফটো উপলব্ধ	101 নাম : ৰূপমিলি ক্ৰপী পিতাৰ নাম: প্ৰেমেশ্বৰ ক্ৰ ঘৰ নং : ২৭ বয়স : 22 লিঙ্গ : মহিলা	LRP1350917 ফটো উপলব্ধ	102 নাম : সন্তৰাম টেৰন পিতাৰ নাম: বঙাই টেৰন ঘৰ নং : ২৮ বয়স : 75 লিঙ্গ : পুৰুষ	LRP1915464 ফটো উপলব্ধ
103 নাম : কাথেচু তেৰাংপী স্বামীৰ নাম: সন্তৰাম টেৰন ঘৰ নং : ২৮ বয়স : 70 লিঙ্গ : মহিলা	LRP1915475 ফটো উপলব্ধ	104 নাম : লাংমেত টেৰন পিতাৰ নাম: সন্তৰাম টেৰন ঘৰ নং : ২৮ বয়স : 40 লিঙ্গ : পুৰুষ	LRP1915511 ফটো উপলব্ধ	105 নাম : জুলি টেৰনপী পিতাৰ নাম: সন্তৰাম টেৰন ঘৰ নং : ২৮ বয়স : 40 লিঙ্গ : মহিলা	LRP1915500 ফটো উপলব্ধ
106 নাম : মালতি ৰংফাৰপী স্বামীৰ নাম: লাংমেত টেৰন ঘৰ নং : ২৮ বয়স : 34 লিঙ্গ : মহিলা	LRP2077910 ফটো উপলব্ধ	107 নাম : বিমল হাঞ্চে পিতাৰ নাম: লক্ষী হাঞ্চে ঘৰ নং : ২৮ বয়স : 55 লিঙ্গ : পুৰুষ	LRP1915544 ফটো উপলব্ধ	108 নাম : কাথে টেৰনপী স্বামীৰ নাম: অমল হাঞ্চে ঘৰ নং : ২৮ বয়স : 45 লিঙ্গ : মহিলা	LRP1915555 ফটো উপলব্ধ
109 নাম : ৰমেশ হাঞ্চে পিতাৰ নাম: লক্ষী ৰাম হাঞ্চে ঘৰ নং : ২৯ বয়স : 41 লিঙ্গ : পুৰুষ	LRP1915577 ফটো উপলব্ধ	110 নাম : বিকাশ হাঞ্চে পিতাৰ নাম: লক্ষী হাঞ্চে ঘৰ নং : ২৯ বয়স : 40 লিঙ্গ : পুৰুষ	LRP1915566 ফটো উপলব্ধ	111 নাম : মনিকা দেৰাপি স্বামীৰ নাম: বিমল হাঞ্চে ঘৰ নং : ২৯ বয়স : 39 লিঙ্গ : মহিলা	LRP2077909 ফটো উপলব্ধ
112 নাম : লিচা তেৰনপী স্বামীৰ নাম: বিকাশ হাঞ্চে ঘৰ নং : 29 বয়স : 38 লিঙ্গ : মহিলা	EMX0110452 ফটো উপলব্ধ	113 নাম : ব্ৰণচন ক্ৰ পিতাৰ নাম: দিলীপ ক্ৰ ঘৰ নং : ২৯ বয়স : 33 লিঙ্গ : পুৰুষ	LRP0121616 ফটো উপলব্ধ	114 নাম : ৰূপজুলি তেৰনপী স্বামীৰ নাম: ৰমেশ হাঞ্চে ঘৰ নং : ২৯ বয়স : 29 লিঙ্গ : মহিলা	LRP0240226 ফটো উপলব্ধ
115 নাম : অমিত হঞ্চে পিতাৰ নাম: অমল হঞ্চে ঘৰ নং : 29 বয়স : 24 লিঙ্গ : পুৰুষ	LRP0638973 ফটো উপলব্ধ	116 নাম : যদু টেৰন পিতাৰ নাম: নদীত টেৰন ঘৰ নং : ৩০ বয়স : 54 লিঙ্গ : পুৰুষ	LRP1915588 ফটো উপলব্ধ	117 নাম : মোহন টেৰন পিতাৰ নাম: নদীত টেৰন ঘৰ নং : ৩০ বয়স : 50 লিঙ্গ : পুৰুষ	LRP1915613 ফটো উপলব্ধ
118 নাম : ৰূপতা তেৰাংপী স্বামীৰ নাম: যদুৰাম তেৰন ঘৰ নং : ৩০ বয়স : 32 লিঙ্গ : মহিলা	LRP1915602 ফটো উপলব্ধ	119 নাম : ববিতা টেৰনপী পিতাৰ নাম: যদু টেৰন ঘৰ নং : ৩০ বয়স : 31 লিঙ্গ : মহিলা	LRP2077852 ফটো উপলব্ধ	120 নাম : লংকি ৰাম তেৰন পিতাৰ নাম: যাদু তেৰন ঘৰ নং : ৩০ বয়স : 30 লিঙ্গ : পুৰুষ	LRP0515825 ফটো উপলব্ধ

121 নাম : বুপমনি ৰংপিপী স্বামীৰ নাম: মোহন তেৰন ঘৰ নং : 30 বয়স : 28 লিঙ্গ : মহিলা	EMX0117044 ফটো উপলব্ধ	122 নাম : বাজেন তেৰন পিতাৰ নাম: যদুৰাম তেৰন ঘৰ নং : 30 বয়স : 27 লিঙ্গ : পুৰুষ	LRP0722595 ফটো উপলব্ধ	123 নাম : অনচিং টেৰন পিতাৰ নাম: গাওবুৰা টেৰন ঘৰ নং : 32 বয়স : 50 লিঙ্গ : পুৰুষ	LRP1915635 ফটো উপলব্ধ
124 নাম : ৰহিলা ৰংপিপী স্বামীৰ নাম: অনচিং টেৰন ঘৰ নং : 32 বয়স : 45 লিঙ্গ : মহিলা	LRP1915646 ফটো উপলব্ধ	125 নাম : অনমাই ক্ৰুপী স্বামীৰ নাম: উকিল টেৰন ঘৰ নং : 32 বয়স : 45 লিঙ্গ : মহিলা	LRP1915691 ফটো উপলব্ধ	126 নাম : প্ৰমুদ তিমুং পিতাৰ নাম: কেংটং তিমুং ঘৰ নং : 33 বয়স : 62 লিঙ্গ : পুৰুষ	EMX0101576 ফটো উপলব্ধ
127 নাম : ৰমিলা টেৰনপী স্বামীৰ নাম: প্ৰমোদ তিমুং ঘৰ নং : 33 বয়স : 55 লিঙ্গ : মহিলা	LRP1915715 ফটো উপলব্ধ	128 নাম : প্ৰসেনজিত তিমুং পিতাৰ নাম: প্ৰমোদ তিমুং ঘৰ নং : 34 বয়স : 34 লিঙ্গ : পুৰুষ	LRP1915726 ফটো উপলব্ধ	129 নাম : কাৰেং ৰংপিপী স্বামীৰ নাম: ৰামা তিমুং ঘৰ নং : 33 বয়স : 30 লিঙ্গ : মহিলা	LRP0360990 ফটো উপলব্ধ
130 নাম : ৰামা তিমুং পিতাৰ নাম: প্ৰমোদ তিমুং ঘৰ নং : 33 বয়স : 28 লিঙ্গ : পুৰুষ	LRP0495127 ফটো উপলব্ধ	131 নাম : ৰিতা ইংহিপী স্বামীৰ নাম: প্ৰসেনজিত তিমুং ঘৰ নং : 33 বয়স : 24 লিঙ্গ : মহিলা	EMX0102418 ফটো উপলব্ধ	132 নাম : ভবেন টেৰন পিতাৰ নাম: আঘোনা টেৰন ঘৰ নং : 38 বয়স : 60 লিঙ্গ : পুৰুষ	LRP1915759 ফটো উপলব্ধ
133 নাম : মইনা ইংহিপী স্বামীৰ নাম: ভবেন তাৰন ঘৰ নং : 38 বয়স : 52 লিঙ্গ : মহিলা	LRP1915771 ফটো উপলব্ধ	134 নাম : লিংকন তেৰন পিতাৰ নাম: ভবেন তেৰন ঘৰ নং : 38 বয়স : 30 লিঙ্গ : পুৰুষ	LRP1915737 ফটো উপলব্ধ	135 নাম : কোম্পেকান তাৰন পিতাৰ নাম: ভবেন তেৰন ঘৰ নং : 38 বয়স : 26 লিঙ্গ : পুৰুষ	LRP0360651 ফটো উপলব্ধ
136 নাম : জ্যোতিকা তেৰনপী পিতাৰ নাম: ভবেন তাৰন ঘৰ নং : 38 বয়স : 26 লিঙ্গ : মহিলা	LRP0362350 ফটো উপলব্ধ	137 নাম : অঞ্জলী তেৰনপী স্বামীৰ নাম: ভাইটি ক্ৰু ঘৰ নং : 35 বয়স : 40 লিঙ্গ : মহিলা	LRP1915828 ফটো উপলব্ধ	138 নাম : নেল চন ক্ৰু পিতাৰ নাম: ভাইটি ক্ৰু ঘৰ নং : 35 বয়স : 20 লিঙ্গ : পুৰুষ	EMX0173476 ফটো উপলব্ধ
139 নাম : মেৰক ক্ৰু পিতাৰ নাম: লংকই ক্ৰু ঘৰ নং : 36 বয়স : 68 লিঙ্গ : পুৰুষ	LRP1915839 ফটো উপলব্ধ	140 নাম : ৰিমিচন ইংহিপী স্বামীৰ নাম: মেৰক ক্ৰু ঘৰ নং : 36 বয়স : 60 লিঙ্গ : মহিলা	LRP1915840 ফটো উপলব্ধ	141 নাম : মইনা ৰংপিপী স্বামীৰ নাম: জেনী ক্ৰু ঘৰ নং : 36 বয়স : 40 লিঙ্গ : মহিলা	LRP1915862 ফটো উপলব্ধ
142 নাম : জেকি ক্ৰু পিতাৰ নাম: মেৰক ক্ৰু ঘৰ নং : 36 বয়স : 38 লিঙ্গ : পুৰুষ	LRP1915873 ফটো উপলব্ধ	143 নাম : লাংকাই ক্ৰামছা পিতাৰ নাম: চাবুৰা ক্ৰামছা ঘৰ নং : 39 বয়স : 80 লিঙ্গ : পুৰুষ	LRP1915895 ফটো উপলব্ধ	144 নাম : বজন ক্ৰামছা পিতাৰ নাম: লাংকাই ক্ৰামছা ঘৰ নং : 39 বয়স : 46 লিঙ্গ : পুৰুষ	LRP1915919 ফটো উপলব্ধ
145 নাম : ৰজন ক্ৰামছা পিতাৰ নাম: লংকাই ক্ৰামছা ঘৰ নং : 39 বয়স : 44 লিঙ্গ : পুৰুষ	LRP1915920 ফটো উপলব্ধ	146 নাম : ৰমেশ ক্ৰামছা পিতাৰ নাম: লংকাই ক্ৰামছা ঘৰ নং : 39 বয়স : 40 লিঙ্গ : পুৰুষ	LRP1915942 ফটো উপলব্ধ	147 নাম : কাৰেং টেৰনপী স্বামীৰ নাম: ৰজন ক্ৰামছা ঘৰ নং : 39 বয়স : 40 লিঙ্গ : মহিলা	LRP1915931 ফটো উপলব্ধ
148 নাম : গণেশ ক্ৰামছা পিতাৰ নাম: লংকাই ক্ৰামছা ঘৰ নং : 39 বয়স : 33 লিঙ্গ : পুৰুষ	LRP1915953 ফটো উপলব্ধ	149 নাম : চেমালী ইংলেংপী স্বামীৰ নাম: গণেশ ক্ৰামছা ঘৰ নং : 39 বয়স : 31 লিঙ্গ : মহিলা	LRP1922936 ফটো উপলব্ধ	150 নাম : দেৰচিং তেৰাং পিতাৰ নাম: বৰাবি তেৰাং ঘৰ নং : 38 বয়স : 55 লিঙ্গ : পুৰুষ	LRP1915964 ফটো উপলব্ধ

151 নাম : ববী তেৰংপি স্বামীৰ নাম: দেৰাচিং তেৰাং ঘৰ নং : ৩৮ বয়স : 48 লিঙ্গ : মহিলা	LRP1923019 ফটো উপলব্ধ	152 নাম : ছিকা তেৰনপী স্বামীৰ নাম: চিংদন তেৰাং ঘৰ নং : ৩৮ বয়স : 45 লিঙ্গ : মহিলা	LRP1772953 ফটো উপলব্ধ	153 নাম : লংদন তেৰাং অন্যান্য: বিদ্যাৰাম তেৰাং ঘৰ নং : ৩৮ বয়স : 41 লিঙ্গ : পুৰুষ	LRP1923100 ফটো উপলব্ধ
154 নাম : প্ৰিয়ংকা তেৰাংপী পিতাৰ নাম: বিদ্যাছিং তেৰাং ঘৰ নং : ৩৮ বয়স : 39 লিঙ্গ : মহিলা	LRP0497388 ফটো উপলব্ধ	155 নাম : জেনু মাই তেৰনপী স্বামীৰ নাম: লংদন তেৰাং ঘৰ নং : ৩৮ বয়স : 35 লিঙ্গ : মহিলা	LRP1770130 ফটো উপলব্ধ	156 নাম : তাদৈ তেৰাংপী পিতাৰ নাম: বিদ্যাছিং তেৰাং ঘৰ নং : ৩৮ বয়স : 27 লিঙ্গ : মহিলা	LRP0497487 ফটো উপলব্ধ
157 নাম : বিদৰ চিং তেৰাং পিতাৰ নাম: বিদা ৰাম তেৰাং ঘৰ নং : ৩৮ বয়স : 21 লিঙ্গ : পুৰুষ	EMX0017186 ফটো উপলব্ধ	158 নাম : মুহিৰাম বে পিতাৰ নাম: বুৰা বে ঘৰ নং : ৩৯ বয়স : 60 লিঙ্গ : পুৰুষ	LRP1915997 ফটো উপলব্ধ	159 নাম : জোনালী ইংতিপী স্বামীৰ নাম: মুহিৰাম বে ঘৰ নং : ৩৯ বয়স : 55 লিঙ্গ : মহিলা	LRP1916003 ফটো উপলব্ধ
160 নাম : ৰবিন বে পিতাৰ নাম: বুৰা বে ঘৰ নং : ৩৯ বয়স : 50 লিঙ্গ : পুৰুষ	LRP1916014 ফটো উপলব্ধ	161 নাম : মীৰা ফাংচুপী স্বামীৰ নাম: ৰবিন বে ঘৰ নং : ৩৯ বয়স : 50 লিঙ্গ : মহিলা	LRP1922925 ফটো উপলব্ধ	162 নাম : সঞ্জয় বে পিতাৰ নাম: মুহিৰাম বে ঘৰ নং : ৩৯ বয়স : 33 লিঙ্গ : পুৰুষ	LRP1916025 ফটো উপলব্ধ
163 নাম : ভাৰত বে পিতাৰ নাম: মুহিৰাম বে ঘৰ নং : ৩৯ বয়স : 31 লিঙ্গ : পুৰুষ	LRP1916036 ফটো উপলব্ধ	164 নাম : বিকাশ বে পিতাৰ নাম: মুহিৰাম বে ঘৰ নং : ৩৯ বয়স : 30 লিঙ্গ : পুৰুষ	LRP1923111 ফটো উপলব্ধ	165 নাম : আনন বে পিতাৰ নাম: মুহিৰাম বে ঘৰ নং : ৩৯ বয়স : 27 লিঙ্গ : পুৰুষ	LRP0497966 ফটো উপলব্ধ
166 নাম : জেছমিন ৰংহাংপী স্বামীৰ নাম: বিকাশ বে ঘৰ নং : ৩৯ বয়স : 27 লিঙ্গ : মহিলা	LRP1773431 ফটো উপলব্ধ	167 নাম : কমল বে পিতাৰ নাম: বুৰা বে ঘৰ নং : ৪০ বয়স : 65 লিঙ্গ : পুৰুষ	LRP1916047 ফটো উপলব্ধ	168 নাম : বিৰেনচিং বে পিতাৰ নাম: কমল বে ঘৰ নং : ৪০ বয়স : 47 লিঙ্গ : পুৰুষ	LRP1916058 ফটো উপলব্ধ
169 নাম : অমল বে পিতাৰ নাম: কমল বে ঘৰ নং : ৪০ বয়স : 44 লিঙ্গ : পুৰুষ	LRP1916069 ফটো উপলব্ধ	170 নাম : ৰেনকা তিমুংপী স্বামীৰ নাম: অমল বে ঘৰ নং : ৪০ বয়স : 43 লিঙ্গ : মহিলা	LRP1922981 ফটো উপলব্ধ	171 নাম : পন বে পিতাৰ নাম: কমল বে ঘৰ নং : ৪০ বয়স : 40 লিঙ্গ : পুৰুষ	LRP1916070 ফটো উপলব্ধ
172 নাম : কাচাং ক্ৰুপী স্বামীৰ নাম: গুনাৰাম টেৰন ঘৰ নং : ৪১ বয়স : 65 লিঙ্গ : মহিলা	LRP1916092 ফটো উপলব্ধ	173 নাম : ৰানমাই তেৰনপী পিতাৰ নাম: গুন ৰাম টেৰন ঘৰ নং : 41 বয়স : 50 লিঙ্গ : মহিলা	EMX0144451 ফটো উপলব্ধ	174 নাম : প্ৰশান্ত তেৰন পিতাৰ নাম: গুনাৰাম টেৰন ঘৰ নং : ৪১ বয়স : 45 লিঙ্গ : পুৰুষ	LRP1916116 ফটো উপলব্ধ
# 175 নাম : হেমন্ত টেৰন পিতাৰ নাম: গুনাৰাম টেৰন ঘৰ নং : ৪১ বয়স : 42 লিঙ্গ : পুৰুষ	LRP1916138 ফটো উপলব্ধ	176 নাম : মাইনা ৰংফাৰপী স্বামীৰ নাম: প্ৰশান্ত তেৰন ঘৰ নং : ৪১ বয়স : 41 লিঙ্গ : মহিলা	LRP1916127 ফটো উপলব্ধ	177 নাম : অদিতী টেৰনপী পিতাৰ নাম: গুনাৰাম টেৰন ঘৰ নং : ৪১ বয়স : 40 লিঙ্গ : মহিলা	LRP1916149 ফটো উপলব্ধ
178 নাম : মৃত্যুঞ্জয় তেৰন পিতাৰ নাম: প্ৰশান্ত তেৰন ঘৰ নং : 41 বয়স : 23 লিঙ্গ : পুৰুষ	LRP0640003 ফটো উপলব্ধ	179 নাম : ৰতন টেৰন পিতাৰ নাম: ছত্ৰাচিং টেৰন ঘৰ নং : ৪২ বয়স : 47 লিঙ্গ : পুৰুষ	LRP1916150 ফটো উপলব্ধ	180 নাম : পবন টেৰন পিতাৰ নাম: ছত্ৰ সিং টেৰন ঘৰ নং : ৪২ বয়স : 46 লিঙ্গ : পুৰুষ	LRP1916161 ফটো উপলব্ধ

181 নাম : বুপালী তিমুংপী স্বামীৰ নাম: বতৰ্ন টেৰন ঘৰ নং : 82 বয়স : 30 লিঙ্গ : মহিলা	LRP2077921 ফটো উপলব্ধ	182 নাম : সভাৰাম ইংহি পিতাৰ নাম: পূৰ্ণ ইংহি ঘৰ নং : 83 বয়স : 55 লিঙ্গ : পুৰুষ	LRP1916172 ফটো উপলব্ধ	183 নাম : ইউনিয়ন ইংহি পিতাৰ নাম: পূৰ্ণ ইংহি ঘৰ নং : 83 বয়স : 49 লিঙ্গ : পুৰুষ	LRP1916194 ফটো উপলব্ধ
184 নাম : চংজলিন ইংহি পিতাৰ নাম: মিলন ইংহি ঘৰ নং : 83 বয়স : 26 লিঙ্গ : মহিলা	LRP1276039 ফটো উপলব্ধ	185 নাম : দুৰ্গমনি বৰা স্বামীৰ নাম: শান্তনু বৰা ঘৰ নং : 88 বয়স : 36 লিঙ্গ : মহিলা	LRP2078048 ফটো উপলব্ধ	186 নাম : বুপলীন বংপি পিতাৰ নাম: চিং বংপি ঘৰ নং : 88 বয়স : 34 লিঙ্গ : মহিলা	LRP1922754 ফটো উপলব্ধ
187 নাম : বৰলংকি বংপি পিতাৰ নাম: চিং বংপি ঘৰ নং : 88 বয়স : 31 লিঙ্গ : পুৰুষ	LRP0157776 ফটো উপলব্ধ	188 নাম : ধনীৰাম বংপি পিতাৰ নাম: ভতক বংপি ঘৰ নং : 85 বয়স : 45 লিঙ্গ : পুৰুষ	LRP1916263 ফটো উপলব্ধ	189 নাম : অজয় বংপি পিতাৰ নাম: ভতক বংপি ঘৰ নং : 85 বয়স : 43 লিঙ্গ : পুৰুষ	LRP1916274 ফটো উপলব্ধ
# 190 নাম : বিজয় বংপি পিতাৰ নাম: ভতক বংপি ঘৰ নং : 241 বয়স : 41 লিঙ্গ : পুৰুষ	LRP1916285 ফটো উপলব্ধ	191 নাম : বহিতা ইংতিপী স্বামীৰ নাম: অজয় বংপি ঘৰ নং : 85 বয়স : 40 লিঙ্গ : মহিলা	LRP1916309 ফটো উপলব্ধ	192 নাম : বিমা ইংতিপী স্বামীৰ নাম: ধনীৰাম বংপি ঘৰ নং : 85 বয়স : 40 লিঙ্গ : মহিলা	LRP1922823 ফটো উপলব্ধ
# 193 নাম : পদমী তিমুংপী স্বামীৰ নাম: বিজয় বংপি ঘৰ নং : 241 বয়স : 38 লিঙ্গ : মহিলা	LRP1908630 ফটো উপলব্ধ	# 194 নাম : চীইম বংপি পিতাৰ নাম: বিজয় বংপি ঘৰ নং : 241 বয়স : 20 লিঙ্গ : পুৰুষ	EMX0032573 ফটো উপলব্ধ	195 নাম : বিহুৰাম বংপি পিতাৰ নাম: ভতক বংপি ঘৰ নং : 86 বয়স : 47 লিঙ্গ : পুৰুষ	LRP1916310 ফটো উপলব্ধ
196 নাম : শান্তি তিমুংপী স্বামীৰ নাম: বিহুৰাম বংপি ঘৰ নং : 86 বয়স : 40 লিঙ্গ : মহিলা	LRP1916321 ফটো উপলব্ধ	197 নাম : বিশাল বংপি পিতাৰ নাম: বিহুৰাম বংপি ঘৰ নং : 86 বয়স : 26 লিঙ্গ : পুৰুষ	LRP1274497 ফটো উপলব্ধ	198 নাম : মনজিৰ ফৰা পী স্বামীৰ নাম: বিশাল বংপি ঘৰ নং : 86 বয়স : 23 লিঙ্গ : মহিলা	LRP1754456 ফটো উপলব্ধ
199 নাম : কাচাং টেৰনপী স্বামীৰ নাম: খৰচিং তেৰাং ঘৰ নং : 89 বয়স : 66 লিঙ্গ : মহিলা	LRP1916343 ফটো উপলব্ধ	200 নাম : ব্ৰনচন তেৰাং পিতাৰ নাম: খৰচিং তেৰাং ঘৰ নং : 89 বয়স : 45 লিঙ্গ : পুৰুষ	LRP1916354 ফটো উপলব্ধ	201 নাম : অক্ষি তিচপী স্বামীৰ নাম: ব্ৰনচন তেৰাং ঘৰ নং : 89 বয়স : 40 লিঙ্গ : মহিলা	LRP1916365 ফটো উপলব্ধ
202 নাম : মুলান তিমুং পিতাৰ নাম: চাৰ্থে তিমুং ঘৰ নং : 81 বয়স : 82 লিঙ্গ : পুৰুষ	LRP1916398 ফটো উপলব্ধ	203 নাম : গজেন তিমুং পিতাৰ নাম: মুলান তিমুং ঘৰ নং : 81 বয়স : 49 লিঙ্গ : পুৰুষ	LRP1916401 ফটো উপলব্ধ	204 নাম : চম্বিকা টেৰনপী স্বামীৰ নাম: গজেন তিমুং ঘৰ নং : 81 বয়স : 45 লিঙ্গ : মহিলা	LRP1916412 ফটো উপলব্ধ
205 নাম : সঞ্জ তিমুংপী পিতাৰ নাম: বিপিন চ সেনাপতি জাবাংটা সেনাপতি ঘৰ নং : 81 বয়স : 42 লিঙ্গ : পুৰুষ	LRP1916423 ফটো উপলব্ধ	206 নাম : নিবাদন তিমুং পিতাৰ নাম: গজেন তিমুং ঘৰ নং : 48 বয়স : 21 লিঙ্গ : পুৰুষ	EMX0117200 ফটো উপলব্ধ	207 নাম : মুনি তিমুং পিতাৰ নাম: পদীঘলা তিমুং ঘৰ নং : 81 বয়স : 72 লিঙ্গ : পুৰুষ	LRP1916445 ফটো উপলব্ধ
208 নাম : গুনমাই বংপিপী স্বামীৰ নাম: মনি তিমুং ঘৰ নং : 81 বয়স : 70 লিঙ্গ : মহিলা	LRP1916456 ফটো উপলব্ধ	209 নাম : ৰাজু তিমুং পিতাৰ নাম: মনি ৰাম তিমুং ঘৰ নং : 81 বয়স : 48 লিঙ্গ : পুৰুষ	LRP1772912 ফটো উপলব্ধ	210 নাম : লোকেশ তিমুং পিতাৰ নাম: মনি ৰাম তিমুং ঘৰ নং : 81 বয়স : 32 লিঙ্গ : মহিলা	LRP1285394 ফটো উপলব্ধ

211 নাম : বাংকে তিমুং পিতাৰ নাম: দেউবৰ তিমুং ঘৰ নং : ৫০ বয়স : 52 লিঙ্গ : পুৰুষ	LRP1916467 ফটো উপলব্ধ	212 নাম : বিনা ইংতিপি স্বামীৰ নাম: বাংকে তিমুং ঘৰ নং : ৫০ বয়স : 40 লিঙ্গ : মহিলা	EMX0015495 ফটো উপলব্ধ	213 নাম : কাৰেং তেৰনপী পিতাৰ নাম: চন্দ্ৰ টেৰন ঘৰ নং : ৫২ বয়স : 60 লিঙ্গ : মহিলা	LRP1916514 ফটো উপলব্ধ
214 নাম : বেহুমী হাঞ্চেপী পিতাৰ নাম: মৃত ভানু হাঞ্চে ঘৰ নং : ৫২ বয়স : 25 লিঙ্গ : মহিলা	LRP0743229 ফটো উপলব্ধ	215 নাম : নিনা হাঞ্চেপী স্বামীৰ নাম: জন তেৰন ঘৰ নং : ৫২ বয়স : 21 লিঙ্গ : মহিলা	EMX0107110 ফটো উপলব্ধ	216 নাম : বাহুল তেৰন পিতাৰ নাম: বিহাৰাম তেৰন ঘৰ নং : ৫৩ বয়স : 49 লিঙ্গ : পুৰুষ	LRP1907148 ফটো উপলব্ধ
217 নাম : বন্তী তিমুংপী স্বামীৰ নাম: বাহুল তেৰন ঘৰ নং : ৫৩ বয়স : 35 লিঙ্গ : মহিলা	LRP0356741 ফটো উপলব্ধ	218 নাম : কাৰে টেৰনপী স্বামীৰ নাম: অনাচিং বংপি ঘৰ নং : ৫৪ বয়স : 61 লিঙ্গ : মহিলা	LRP1916616 ফটো উপলব্ধ	219 নাম : দিগন্ত বংপি পিতাৰ নাম: অনাচিং বংপি ঘৰ নং : ৫৪ বয়স : 48 লিঙ্গ : পুৰুষ	LRP1916627 ফটো উপলব্ধ
220 নাম : শ্ৰীতি টেৰনপী স্বামীৰ নাম: দিগন্ত বংপি ঘৰ নং : ৫৪ বয়স : 42 লিঙ্গ : মহিলা	LRP1916638 ফটো উপলব্ধ	221 নাম : বাজীৰ বংপি পিতাৰ নাম: অনাচিং বংপি ঘৰ নং : ৫৪ বয়স : 37 লিঙ্গ : পুৰুষ	LRP1916661 ফটো উপলব্ধ	222 নাম : চিমলী বংপিপী পিতাৰ নাম: দিগন্ত বংপি ঘৰ নং : ৫৪ বয়স : 20 লিঙ্গ : মহিলা	EMX0049627 ফটো উপলব্ধ
223 নাম : জন বংপি পিতাৰ নাম: হেমন্ত বংপি ঘৰ নং : 54 বয়স : 19 লিঙ্গ : পুৰুষ	EMX0173534 ফটো উপলব্ধ	224 নাম : দিনেশ তেৰাং পিতাৰ নাম: ঠং বংপি ঘৰ নং : ৫৫ বয়স : 54 লিঙ্গ : পুৰুষ	LRP1916672 ফটো উপলব্ধ	225 নাম : নিমা তেৰনপী স্বামীৰ নাম: দিনেশ তেৰাং ঘৰ নং : ৫৫ বয়স : 45 লিঙ্গ : মহিলা	LRP1916683 ফটো উপলব্ধ
226 নাম : চিৰক তেৰনপী স্বামীৰ নাম: ঠং বংপি ঘৰ নং : ৫৬ বয়স : 85 লিঙ্গ : মহিলা	LRP1916707 ফটো উপলব্ধ	227 নাম : কাৰে বংপিপী পিতাৰ নাম: ঠং বংপি ঘৰ নং : ৫৬ বয়স : 47 লিঙ্গ : মহিলা	LRP1916730 ফটো উপলব্ধ	228 নাম : ইবীনা তেৰনপী স্বামীৰ নাম: সান বংপি ঘৰ নং : ৫৬ বয়স : 33 লিঙ্গ : মহিলা	LRP0503326 ফটো উপলব্ধ
229 নাম : হৰেদ্র বংপি পিতাৰ নাম: বুৰা বংপি ঘৰ নং : ৫৭ বয়স : 68 লিঙ্গ : পুৰুষ	EMX0010496 ফটো উপলব্ধ	230 নাম : দিনমাই তিমুংপী স্বামীৰ নাম: চাদৰাম বংপি ঘৰ নং : ৫৭ বয়স : 62 লিঙ্গ : মহিলা	LRP1916741 ফটো উপলব্ধ	231 নাম : কাজেক বংপিপী স্বামীৰ নাম: চাৰেত ঠ্ৰ ঘৰ নং : 57 বয়স : 55 লিঙ্গ : মহিলা	LRP1915066 ফটো উপলব্ধ
232 নাম : বমেশ বংপি পিতাৰ নাম: চাদ বাম বংপি ঘৰ নং : ৫৭ বয়স : 46 লিঙ্গ : পুৰুষ	LRP1916752 ফটো উপলব্ধ	233 নাম : শচীন বংপি পিতাৰ নাম: চাদৰাম বংপি ঘৰ নং : ৫৭ বয়স : 42 লিঙ্গ : পুৰুষ	LRP1916763 ফটো উপলব্ধ	234 নাম : সঞ্জয় বংপি পিতাৰ নাম: চাদৰাম বংপি ঘৰ নং : ৫৭ বয়স : 40 লিঙ্গ : পুৰুষ	LRP1916774 ফটো উপলব্ধ
235 নাম : বিতা তিমুংপি স্বামীৰ নাম: শচীন বংপি ঘৰ নং : ৫৭ বয়স : 32 লিঙ্গ : মহিলা	LRP2077896 ফটো উপলব্ধ	236 নাম : জুছিয়া ইংতিপী স্বামীৰ নাম: বমেশ বংপি ঘৰ নং : 57 বয়স : 30 লিঙ্গ : মহিলা	LRP0509067 ফটো উপলব্ধ	237 নাম : বিৰেন বংপি পিতাৰ নাম: বাৰিম বংপি ঘৰ নং : ৫৮ বয়স : 53 লিঙ্গ : পুৰুষ	LRP1916796 ফটো উপলব্ধ
238 নাম : বান্ধী ইংতিপী স্বামীৰ নাম: বিৰেন বংপি ঘৰ নং : ৫৮ বয়স : 51 লিঙ্গ : মহিলা	LRP1916809 ফটো উপলব্ধ	239 নাম : বাছাপী তিমুংপী স্বামীৰ নাম: বান্ধী বংপি ঘৰ নং : ৫৮ বয়স : 28 লিঙ্গ : মহিলা	EMX0020453 ফটো উপলব্ধ	240 নাম : ব্ৰিছকী বংপি পিতাৰ নাম: বিৰেন বংপি ঘৰ নং : 58 বয়স : 27 লিঙ্গ : পুৰুষ	LRP0361873 ফটো উপলব্ধ

241 নাম : ববিন ৰংপি পিতাৰ নাম: চাবুৰা ৰংপি ঘৰ নং : ৫৯ বয়স : 46 লিঙ্গ : পুৰুষ	LRP1916810 ফটো উপলব্ধ	242 নাম : হেমায়েনতি মিলিকপী স্বামীৰ নাম: ববিন ৰংপি ঘৰ নং : ৫৯ বয়স : 45 লিঙ্গ : মহিলা	LRP2077885 ফটো উপলব্ধ	# 243 নাম : লিংদক ৰংপি পিতাৰ নাম: চাবুৰা ৰংপি ঘৰ নং : 242 বয়স : 45 লিঙ্গ : পুৰুষ	LRP1916821 ফটো উপলব্ধ
# 244 নাম : শ্ৰেয়ালী তিমুংপী স্বামীৰ নাম: লিংদক ৰংপি ঘৰ নং : 242 বয়স : 40 লিঙ্গ : মহিলা	LRP1916832 ফটো উপলব্ধ	245 নাম : মানব ৰংপি পিতাৰ নাম: লিংদক ৰংপি ঘৰ নং : ৫৯ বয়স : 19 লিঙ্গ : পুৰুষ	EMX0121665 ফটো উপলব্ধ	246 নাম : জয়ন্তী ৰংপি পিতাৰ নাম: বুদ্ধি ৰংপি ঘৰ নং : ৬০ বয়স : 41 লিঙ্গ : মহিলা	LRP1916898 ফটো উপলব্ধ
247 নাম : নিবাবচন ৰংপি পিতাৰ নাম: বুদ্ধি ৰংপি ঘৰ নং : ৬০ বয়স : 40 লিঙ্গ : পুৰুষ	LRP1916901 ফটো উপলব্ধ	248 নাম : মলিকা তেৰনপী স্বামীৰ নাম: নীৰৱ চন ৰংপি ঘৰ নং : ৬০ বয়স : 40 লিঙ্গ : মহিলা	LRP1908027 ফটো উপলব্ধ	# 249 নাম : সোনটি ইংতিপী স্বামীৰ নাম: বৰ্ণা তেৰন ঘৰ নং : ৬১ বয়স : 45 লিঙ্গ : মহিলা	LRP1916923 ফটো উপলব্ধ
250 নাম : ৰশ্মিতা তেৰনপী পিতাৰ নাম: বৰ্ণা তেৰন ঘৰ নং : ৬১ বয়স : 30 লিঙ্গ : মহিলা	EMX0107102 ফটো উপলব্ধ	251 নাম : যুগল তেৰণ পিতাৰ নাম: বৰ্ণা তেৰণ ঘৰ নং : ৬১ বয়স : 29 লিঙ্গ : পুৰুষ	LRP0505438 ফটো উপলব্ধ	252 নাম : যুগেশ তেৰন পিতাৰ নাম: মৃত বৰ্ণা তেৰন ঘৰ নং : ৬১ বয়স : 27 লিঙ্গ : পুৰুষ	LRP0361790 ফটো উপলব্ধ
253 নাম : লিৰবন পাটৰপী স্বামীৰ নাম: যোগেশ তেৰন ঘৰ নং : 61 বয়স : 27 লিঙ্গ : মহিলা	EMX0107755 ফটো উপলব্ধ	254 নাম : তনিজ ইংতি পিতাৰ নাম: ধনেশ্বৰ ইংতি ঘৰ নং : ৬৩ বয়স : 46 লিঙ্গ : পুৰুষ	LRP1916978 ফটো উপলব্ধ	255 নাম : গনেশ ইংতি পিতাৰ নাম: ধনেশ্বৰ ইংতি ঘৰ নং : ৬৩ বয়স : 44 লিঙ্গ : পুৰুষ	LRP1916989 ফটো উপলব্ধ
256 নাম : কাচেকু ইংতি স্বামীৰ নাম: জনাৰছিং তেৰন ঘৰ নং : ৬৩ বয়স : 40 লিঙ্গ : মহিলা	LRP1916990 ফটো উপলব্ধ	257 নাম : জোনটি হাঞ্চপী স্বামীৰ নাম: তনিজ ইংতি ঘৰ নং : ৬৩ বয়স : 40 লিঙ্গ : মহিলা	LRP1917017 ফটো উপলব্ধ	258 নাম : সঙ্গীতা ইংতিপী পিতাৰ নাম: ধনেশ্বৰ ইংতি ঘৰ নং : ৬৩ বয়স : 38 লিঙ্গ : মহিলা	LRP1917006 ফটো উপলব্ধ
259 নাম : মনিকা হাঞ্চপী স্বামীৰ নাম: গনেশ ইংতি ঘৰ নং : ৬৩ বয়স : 37 লিঙ্গ : মহিলা	LRP1922812 ফটো উপলব্ধ	260 নাম : এলবিন ইংতি পিতাৰ নাম: টনিছ ইংতি ঘৰ নং : ৬৩ বয়স : 24 লিঙ্গ : পুৰুষ	LRP0742791 ফটো উপলব্ধ	261 নাম : মিচতালিন ইংতিপী পিতাৰ নাম: টনিছ ইংতি ঘৰ নং : 63 বয়স : 19 লিঙ্গ : মহিলা	EMX0122036 ফটো উপলব্ধ
262 নাম : ৰাজেন তেৰন পিতাৰ নাম: ৰাজা তেৰন ঘৰ নং : ৬৪ বয়স : 57 লিঙ্গ : পুৰুষ	LRP1917039 ফটো উপলব্ধ	263 নাম : ৰঞ্জ ৰংপিপী স্বামীৰ নাম: ৰাজেন টেৰন ঘৰ নং : ৬৪ বয়স : 51 লিঙ্গ : মহিলা	LRP1917051 ফটো উপলব্ধ	264 নাম : আৰমান তেৰন পিতাৰ নাম: ৰাজেন তেৰন ঘৰ নং : ৬৪ বয়স : 29 লিঙ্গ : পুৰুষ	LRP0361493 ফটো উপলব্ধ
265 নাম : বিশাল তেৰন পিতাৰ নাম: ৰাজেন তেৰন ঘৰ নং : 64 বয়স : 28 লিঙ্গ : পুৰুষ	LRP1151406 ফটো উপলব্ধ	266 নাম : কিৰণ টেৰন পিতাৰ নাম: ৰাজেন তেৰন ঘৰ নং : ৬৪ বয়স : 25 লিঙ্গ : পুৰুষ	LRP1761501 ফটো উপলব্ধ	267 নাম : ৰেনচিং ইংতি পিতাৰ নাম: চিকাৰী ইংতি ঘৰ নং : ৬৫ বয়স : 67 লিঙ্গ : পুৰুষ	LRP1917073 ফটো উপলব্ধ
268 নাম : কাঠাৰি টিচ'পী স্বামীৰ নাম: চন্দ্ৰ সিং ইংতি ঘৰ নং : ৬৫ বয়স : 59 লিঙ্গ : মহিলা	LRP1917084 ফটো উপলব্ধ	269 নাম : বিজুলি ইংতিপী পিতাৰ নাম: চিকাৰী ইংতি ঘৰ নং : ৬৫ বয়স : 52 লিঙ্গ : মহিলা	LRP1917095 ফটো উপলব্ধ	270 নাম : চন্দ্ৰচিং ইংতি পিতাৰ নাম: চিকাৰী ইংতি ঘৰ নং : ৬৫ বয়স : 50 লিঙ্গ : পুৰুষ	LRP1917108 ফটো উপলব্ধ

271 নাম : কৃষ্ণ ইংতি পিতাৰ নাম: বেনচিং ইংতি ঘৰ নং : ৬৫ বয়স : 38 লিঙ্গ : পুৰুষ	LRP1917119 ফটো উপলব্ধ	R 272 নাম : সংগীতা ইংতিপী অন্যান্য: জয়ন্ত বংপি ঘৰ নং : 65 বয়স : 31 লিঙ্গ : মহিলা	LRP1922890 ফটো উপলব্ধ	273 নাম : প্ৰীতম ইংতি পিতাৰ নাম: বেনচিং ইংতি ঘৰ নং : ৬৫ বয়স : 30 লিঙ্গ : পুৰুষ	LRP0256875 ফটো উপলব্ধ
274 নাম : বজলীন ইংতিপী পিতাৰ নাম: বেনচিং ইংতি ঘৰ নং : ৬৫ বয়স : 30 লিঙ্গ : মহিলা	LRP1766237 ফটো উপলব্ধ	275 নাম : বুকন টেৰন পিতাৰ নাম: হেমাঈ টেৰন ঘৰ নং : 6 বয়স : 45 লিঙ্গ : পুৰুষ	LRP1917131 ফটো উপলব্ধ	276 নাম : ৰিতা বংহাংপী স্বামীৰ নাম: বুকন টেৰন ঘৰ নং : 66 বয়স : 39 লিঙ্গ : মহিলা	LRP2078015 ফটো উপলব্ধ
277 নাম : চংবীৰ হাঞ্চে পিতাৰ নাম: ৰিদিম হাঞ্চে ঘৰ নং : ৬৭ বয়স : 67 লিঙ্গ : পুৰুষ	LRP1917142 ফটো উপলব্ধ	278 নাম : সপেশ্বৰী টেৰনপী স্বামীৰ নাম: চংবীৰ হাঞ্চে ঘৰ নং : ৬৭ বয়স : 56 লিঙ্গ : মহিলা	LRP1917153 ফটো উপলব্ধ	279 নাম : জোনা হাঞ্চেপী পিতাৰ নাম: চংবীৰ হাঞ্চে ঘৰ নং : ৬৭ বয়স : 38 লিঙ্গ : মহিলা	LRP1917175 ফটো উপলব্ধ
280 নাম : কৃষ্ণা হাঞ্চেপী পিতাৰ নাম: চঙ বীৰ হাঞ্চে ঘৰ নং : ৬৭ বয়স : 33 লিঙ্গ : মহিলা	LRP1922776 ফটো উপলব্ধ	281 নাম : নিহা বৰুৱা পিতাৰ নাম: বিমান বৰুৱা ঘৰ নং : 67 বয়স : 23 লিঙ্গ : মহিলা	LRP0637942 ফটো উপলব্ধ	282 নাম : ভদ্ৰেশ্বৰ টেৰন পিতাৰ নাম: নদীত টেৰন ঘৰ নং : ৬৮ বয়স : 72 লিঙ্গ : পুৰুষ	LRP1917186 ফটো উপলব্ধ
283 নাম : আদিত্য টেৰন পিতাৰ নাম: গাওঁবুৰা টেৰন ঘৰ নং : ৬৯ বয়স : 43 লিঙ্গ : পুৰুষ	LRP1917200 ফটো উপলব্ধ	284 নাম : বিনীতা হাঞ্চেপী স্বামীৰ নাম: আদিত্য টেৰন ঘৰ নং : ৬৯ বয়স : 40 লিঙ্গ : মহিলা	LRP1917211 ফটো উপলব্ধ	285 নাম : নবীন তেৰন পিতাৰ নাম: মৃত গাওঁবুৰা তেৰন ঘৰ নং : ৭০ বয়স : 34 লিঙ্গ : পুৰুষ	LRP0361402 ফটো উপলব্ধ
286 নাম : ভাৰতী বংপিপী স্বামীৰ নাম: নবীন তেৰন ঘৰ নং : ৭০ বয়স : 30 লিঙ্গ : মহিলা	LRP0362814 ফটো উপলব্ধ	287 নাম : বিৰেন টেৰন পিতাৰ নাম: বঙাই টেৰন ঘৰ নং : ৭১ বয়স : 55 লিঙ্গ : পুৰুষ	LRP1917277 ফটো উপলব্ধ	288 নাম : ভূপেন টেৰন পিতাৰ নাম: মহেন্দ্ৰ টেৰন ঘৰ নং : ৭২ বয়স : 45 লিঙ্গ : পুৰুষ	LRP1917324 ফটো উপলব্ধ
289 নাম : মিৰা তিচপী স্বামীৰ নাম: ভূপেন তেৰন ঘৰ নং : ৭২ বয়স : 39 লিঙ্গ : মহিলা	LRP1762285 ফটো উপলব্ধ	S 290 নাম : বুনা টেৰনপী পিতাৰ নাম: মহেন্দ্ৰ টেৰন ঘৰ নং : ৭৩ বয়স : 38 লিঙ্গ : মহিলা	LRP1917335 ফটো উপলব্ধ	291 নাম : নং এ তেৰন পিতাৰ নাম: জেটমল তেৰন ঘৰ নং : ৭২ বয়স : 20 লিঙ্গ : পুৰুষ	EMX0024000 ফটো উপলব্ধ
292 নাম : মুহিৰাম তেৰন পিতাৰ নাম: বঙাই তেৰন ঘৰ নং : ৭৩ বয়স : 76 লিঙ্গ : পুৰুষ	LRP1917346 ফটো উপলব্ধ	293 নাম : কাৰেং ইংতিপী স্বামীৰ নাম: মুহিৰাম টেৰন ঘৰ নং : ৭৩ বয়স : 65 লিঙ্গ : মহিলা	LRP1917357 ফটো উপলব্ধ	294 নাম : উকিল টেৰন পিতাৰ নাম: মুহিৰাম টেৰন ঘৰ নং : ৭৩ বয়স : 48 লিঙ্গ : পুৰুষ	LRP1917368 ফটো উপলব্ধ
295 নাম : ৰেজিনা বংপিপী স্বামীৰ নাম: উকিল টেৰঙ ঘৰ নং : ৭৩ বয়স : 41 লিঙ্গ : মহিলা	LRP1922798 ফটো উপলব্ধ	296 নাম : পদোশ্বৰ টেৰন পিতাৰ নাম: মুহিৰাম টেৰন ঘৰ নং : ৭৩ বয়স : 41 লিঙ্গ : পুৰুষ	LRP1917380 ফটো উপলব্ধ	297 নাম : পদ্মা টেৰাঙ পিতাৰ নাম: মুহিৰাম টেৰন ঘৰ নং : ৭৩ বয়স : 33 লিঙ্গ : পুৰুষ	LRP1922787 ফটো উপলব্ধ
298 নাম : সুনীতা চেনাৰ পী স্বামীৰ নাম: পদোশ্বৰ তেৰন ঘৰ নং : ৭৩ বয়স : 31 লিঙ্গ : মহিলা	LRP0258616 ফটো উপলব্ধ	299 নাম : জিলীন তেৰনপী পিতাৰ নাম: উকিল তেৰন ঘৰ নং : ৭৩ বয়স : 21 লিঙ্গ : মহিলা	EMX0006494 ফটো উপলব্ধ	300 নাম : জয়া টেৰনপী পিতাৰ নাম: পদোশ্বৰ টেৰন ঘৰ নং : 73 বয়স : 19 লিঙ্গ : মহিলা	EMX0184556 ফটো উপলব্ধ

301 নাম : প্রশান্ত টেৰন পিতাৰ নাম: মুহিৰাম টেৰন ঘৰ নং : ৭৪ বয়স : 43 লিঙ্গ : পুৰুষ	LRP1917404 ফটো উপলব্ধ	302 নাম : গংগা ইংতিপী স্বামীৰ নাম: প্রশান্ত টেৰন ঘৰ নং : ৭৪ বয়স : 41 লিঙ্গ : মহিলা	LRP1917415 ফটো উপলব্ধ	303 নাম : বিজয় চৰকাৰ পিতাৰ নাম: কালিপদ চৰকাৰ ঘৰ নং : ৭৫ বয়স : 51 লিঙ্গ : মহিলা	LRP1917448 ফটো উপলব্ধ
304 নাম : অজয় চৰকাৰ পিতাৰ নাম: কালিপদ চৰকাৰ ঘৰ নং : ৭৫ বয়স : 49 লিঙ্গ : পুৰুষ	LRP1917459 ফটো উপলব্ধ	305 নাম : বাবলী ব্ৰাহ্ম সৰকাৰ পিতাৰ নাম: বিজয় সৰকাৰ ঘৰ নং : ৭৫ বয়স : 37 লিঙ্গ : মহিলা	LRP0508267 ফটো উপলব্ধ	306 নাম : নাৰায়ন চৰকাৰ পিতাৰ নাম: সতিশ চৰকাৰ ঘৰ নং : ৭৬ বয়স : 64 লিঙ্গ : পুৰুষ	LRP1917460 ফটো উপলব্ধ
307 নাম : বন্দনা চৰকাৰ স্বামীৰ নাম: নাৰায়ন চৰকাৰ ঘৰ নং : ৭৬ বয়স : 57 লিঙ্গ : মহিলা	LRP1917471 ফটো উপলব্ধ	308 নাম : দ্বীপ চৰকাৰ পিতাৰ নাম: নাৰায়ন চৰকাৰ ঘৰ নং : ৭৬ বয়স : 40 লিঙ্গ : পুৰুষ	LRP1917482 ফটো উপলব্ধ	309 নাম : ভাগীৰথী মহন্ত স্বামীৰ নাম: লক্ষীপ্ৰসাদ মহন্ত ঘৰ নং : ৭৮ বয়স : 74 লিঙ্গ : মহিলা	LRP1917540 ফটো উপলব্ধ
310 নাম : শিৱ প্ৰসাদ মহন্ত পিতাৰ নাম: মৃ লক্ষী প্ৰসাদ মহন্ত ঘৰ নং : ৭৮ বয়স : 53 লিঙ্গ : পুৰুষ	LRP0259648 ফটো উপলব্ধ	311 নাম : মনিকা মহন্ত স্বামীৰ নাম: শিবপ্ৰসাদ মহন্ত ঘৰ নং : ৭৮ বয়স : 44 লিঙ্গ : মহিলা	LRP1917584 ফটো উপলব্ধ	312 নাম : চিৰঞ্জীৱ মহন্ত পিতাৰ নাম: শিৱ প্ৰসাদ মহন্ত ঘৰ নং : ৭৮ বয়স : 22 লিঙ্গ : পুৰুষ	EMX0025908 ফটো উপলব্ধ
313 নাম : সদানন্দ মহন্ত পিতাৰ নাম: কমল মহন্ত ঘৰ নং : ৭৯ বয়স : 56 লিঙ্গ : পুৰুষ	LRP1917608 ফটো উপলব্ধ	314 নাম : লিলিমা মহন্ত স্বামীৰ নাম: সদানন্দ মহন্ত ঘৰ নং : ৭৯ বয়স : 44 লিঙ্গ : মহিলা	LRP0508929 ফটো উপলব্ধ	315 নাম : উলী মহন্ত পিতাৰ নাম: সদানন্দ মহন্ত ঘৰ নং : ৭৯ বয়স : 23 লিঙ্গ : মহিলা	LRP1767466 ফটো উপলব্ধ
316 নাম : বন্তি মহন্ত পিতাৰ নাম: ভবকান্ত মহন্ত ঘৰ নং : ৮০ বয়স : 57 লিঙ্গ : মহিলা	LRP1917653 ফটো উপলব্ধ	317 নাম : ধ্ৰুব মহন্ত পিতাৰ নাম: ভবকান্ত মহন্ত ঘৰ নং : ৮০ বয়স : 50 লিঙ্গ : পুৰুষ	LRP1917686 ফটো উপলব্ধ	318 নাম : সূচিলা মহন্ত স্বামীৰ নাম: ধনেশ্বৰ মহন্ত ঘৰ নং : ৮১ বয়স : 68 লিঙ্গ : মহিলা	LRP1917744 ফটো উপলব্ধ
319 নাম : পংকজ্যোতি মহন্ত পিতাৰ নাম: ধনেশ্বৰ মহন্ত ঘৰ নং : ৮১ বয়স : 33 লিঙ্গ : পুৰুষ	LRP1923053 ফটো উপলব্ধ	# 320 নাম : নমিতা বড়ো স্বামীৰ নাম: পবন টেৰন ঘৰ নং : ৮২ বয়স : 38 লিঙ্গ : মহিলা	LRP1922969 ফটো উপলব্ধ	321 নাম : দুলাল মহন্ত পিতাৰ নাম: তিলক মহন্ত ঘৰ নং : ৮৩ বয়স : 62 লিঙ্গ : পুৰুষ	LRP1917799 ফটো উপলব্ধ
322 নাম : জিৰনী মহন্ত স্বামীৰ নাম: দুলাল মহন্ত ঘৰ নং : ৮৩ বয়স : 59 লিঙ্গ : মহিলা	LRP0515916 ফটো উপলব্ধ	323 নাম : কুমুদ মহন্ত পিতাৰ নাম: তিলক মহন্ত ঘৰ নং : ৮৩ বয়স : 56 লিঙ্গ : পুৰুষ	LRP1917802 ফটো উপলব্ধ	324 নাম : ময়ূৰী মহন্ত স্বামীৰ নাম: কুমুদ মহন্ত ঘৰ নং : ৮৩ বয়স : 39 লিঙ্গ : মহিলা	LRP0260927 ফটো উপলব্ধ
325 নাম : কল্প জ্যোতি মহন্ত পিতাৰ নাম: দুলাল মহন্ত ঘৰ নং : ৮৩ বয়স : 28 লিঙ্গ : পুৰুষ	LRP0515833 ফটো উপলব্ধ	326 নাম : ববী বৰা স্বামীৰ নাম: প্ৰদীপ বৰা ঘৰ নং : ৮৪ বয়স : 52 লিঙ্গ : মহিলা	LRP1917835 ফটো উপলব্ধ	327 নাম : মুক্তি বৰা পিতাৰ নাম: প্ৰদীপ বৰা ঘৰ নং : ৮৪ বয়স : 30 লিঙ্গ : পুৰুষ	LRP1772433 ফটো উপলব্ধ
328 নাম : পূজা বৰা পিতাৰ নাম: প্ৰদীপ বৰা ঘৰ নং : ৮৪ বয়স : 25 লিঙ্গ : মহিলা	EMX0180190 ফটো উপলব্ধ	329 নাম : নিৰেন বৰা পিতাৰ নাম: মোহন বৰা ঘৰ নং : ৮৫ বয়স : 52 লিঙ্গ : পুৰুষ	LRP1917857 ফটো উপলব্ধ	330 নাম : ননী বৰা স্বামীৰ নাম: নিৰেন বৰা ঘৰ নং : ৮৫ বয়স : 44 লিঙ্গ : মহিলা	LRP1917879 ফটো উপলব্ধ

331 নাম : চানি বৰা পিতাৰ নাম: নিৰেন বৰা ঘৰ নং : 85 বয়স : 22 লিঙ্গ : পুৰুষ	EMX0180307 ফটো উপলব্ধ	332 নাম : মিনতি বৰা স্বামীৰ নাম: খৰ্গেশ্বৰ বৰা ঘৰ নং : ৮৬ বয়স : 77 লিঙ্গ : মহিলা	LRP1917891 ফটো উপলব্ধ	333 নাম : খৰ্গেশ্বৰ বৰা পিতাৰ নাম: চেৰু বৰা ঘৰ নং : ৮৬ বয়স : 75 লিঙ্গ : পুৰুষ	LRP1917880 ফটো উপলব্ধ
334 নাম : মানিক বৰা পিতাৰ নাম: খৰ্গেশ্বৰ বৰা ঘৰ নং : ৮৬ বয়স : 46 লিঙ্গ : পুৰুষ	LRP1917904 ফটো উপলব্ধ	335 নাম : জুন বৰা স্বামীৰ নাম: মানিক বৰা ঘৰ নং : ৮৬ বয়স : 40 লিঙ্গ : মহিলা	LRP2078037 ফটো উপলব্ধ	336 নাম : প্লাবিতা বৰা পিতাৰ নাম: মানিক বৰা ঘৰ নং : 86 বয়স : 19 লিঙ্গ : মহিলা	EMX0183137 ফটো উপলব্ধ
337 নাম : ননীমাই বৰা স্বামীৰ নাম: বিৰেন বৰা ঘৰ নং : ৮৭ বয়স : 52 লিঙ্গ : মহিলা	LRP1917937 ফটো উপলব্ধ	338 নাম : বিপ্লব বৰা পিতাৰ নাম: বিৰেন বৰা ঘৰ নং : ৮৭ বয়স : 34 লিঙ্গ : পুৰুষ	LRP1923031 ফটো উপলব্ধ	339 নাম : ধীৰেন বৰা পিতাৰ নাম: মোহন বৰা ঘৰ নং : ৮৮ বয়স : 60 লিঙ্গ : পুৰুষ	LRP1917948 ফটো উপলব্ধ
340 নাম : লাবন্য বৰা স্বামীৰ নাম: ধীৰেন বৰা ঘৰ নং : ৮৮ বয়স : 52 লিঙ্গ : মহিলা	LRP1917959 ফটো উপলব্ধ	341 নাম : শান্তনু বৰা পিতাৰ নাম: ধীৰেন বৰা ঘৰ নং : ৮৮ বয়স : 37 লিঙ্গ : পুৰুষ	LRP1917960 ফটো উপলব্ধ	342 নাম : কিৰণ মহন্ত স্বামীৰ নাম: সুচেন মহন্ত ঘৰ নং : ৮৮ বয়স : 75 লিঙ্গ : মহিলা	LRP1917982 ফটো উপলব্ধ
343 নাম : লিলাকান্ত মহন্ত পিতাৰ নাম: সুচেন মহন্ত ঘৰ নং : ৮৯ বয়স : 60 লিঙ্গ : পুৰুষ	LRP1917993 ফটো উপলব্ধ	344 নাম : দেইজী মহন্ত স্বামীৰ নাম: লীলা কান্ত মহন্ত ঘৰ নং : ৮৯ বয়স : 50 লিঙ্গ : মহিলা	LRP0515858 ফটো উপলব্ধ	345 নাম : চেৰলী বংপিপী স্বামীৰ নাম: যুগান্ত তেৰন ঘৰ নং : 89 বয়স : 33 লিঙ্গ : মহিলা	LRP1916230 ফটো উপলব্ধ
346 নাম : নৱমাই বৰা পিতাৰ নাম: লক্ষীকান্ত বৰা ঘৰ নং : 90 বয়স : 68 লিঙ্গ : মহিলা	LRP9367061 ফটো উপলব্ধ	347 নাম : তৰামাই বৰা স্বামীৰ নাম: বুবুল বৰা ঘৰ নং : ৯০ বয়স : 65 লিঙ্গ : মহিলা	LRP1918087 ফটো উপলব্ধ	348 নাম : পদাকান্ত বৰা পিতাৰ নাম: লক্ষীকান্ত বৰা ঘৰ নং : ৯০ বয়স : 65 লিঙ্গ : পুৰুষ	LRP0192476 ফটো উপলব্ধ
349 নাম : বন্তী ফুকন বৰা স্বামীৰ নাম: পদাকান্ত বৰা ঘৰ নং : ৯০ বয়স : 50 লিঙ্গ : মহিলা	LRP0192518 ফটো উপলব্ধ	350 নাম : গৌতম বৰা পিতাৰ নাম: স্বৰ্গীয় বুবুল বৰা ঘৰ নং : ৯০ বয়স : 34 লিঙ্গ : পুৰুষ	LRP1923064 ফটো উপলব্ধ	351 নাম : প্ৰতিমা বৰা স্বামীৰ নাম: ভদ্ৰেশ্বৰ বৰা ঘৰ নং : ৯১ বয়স : 65 লিঙ্গ : মহিলা	LRP1918123 ফটো উপলব্ধ
352 নাম : পাঞ্জিত বৰা পিতাৰ নাম: ভদ্ৰেশ্বৰ বৰা ঘৰ নং : ৯১ বয়স : 42 লিঙ্গ : পুৰুষ	LRP1918134 ফটো উপলব্ধ	353 নাম : ৰিষ্ট বৰা পিতাৰ নাম: ভদ্ৰেশ্বৰ বৰা ঘৰ নং : ৯১ বয়স : 38 লিঙ্গ : পুৰুষ	LRP1918156 ফটো উপলব্ধ	354 নাম : ভাৰত বৰা পিতাৰ নাম: যোগেন বৰা ঘৰ নং : ৯১ বয়স : 50 লিঙ্গ : পুৰুষ	LRP1918189 ফটো উপলব্ধ
355 নাম : দিপ্তী বৰা স্বামীৰ নাম: ভাৰত বৰা ঘৰ নং : ৯২ বয়স : 29 লিঙ্গ : মহিলা	EMX0103069 ফটো উপলব্ধ	356 নাম : শশী মহন্ত পিতাৰ নাম: গোপী মহন্ত ঘৰ নং : ৯৩ বয়স : 65 লিঙ্গ : পুৰুষ	LRP1918190 ফটো উপলব্ধ	357 নাম : ভাস্কৰ মহন্ত পিতাৰ নাম: শশী মহন্ত ঘৰ নং : ৯৩ বয়স : 27 লিঙ্গ : পুৰুষ	LRP0511626 ফটো উপলব্ধ
358 নাম : বৰ্ষা মহন্ত পিতাৰ নাম: শশী মহন্ত ঘৰ নং : ৯৩ বয়স : 27 লিঙ্গ : মহিলা	LRP0515791 ফটো উপলব্ধ	359 নাম : ঋত মহন্ত পিতাৰ নাম: শশী মহন্ত ঘৰ নং : ৯৩ বয়স : 27 লিঙ্গ : পুৰুষ	LRP0515809 ফটো উপলব্ধ	360 নাম : প্ৰনতি মহন্ত স্বামীৰ নাম: ডিব্ৰেশ্বৰ মহন্ত ঘৰ নং : ৯৪ বয়স : 49 লিঙ্গ : মহিলা	LRP1918236 ফটো উপলব্ধ

361 নাম : যুতিকা মহন্ত পিতাৰ নাম: ডিম্বেশ্বৰ মহন্ত ঘৰ নং : ৯৪ বয়স : 29 লিঙ্গ : মহিলা	LRP0511899 ফটো উপলব্ধ	362 নাম : কৃষ্ণা মহন্ত পিতাৰ নাম: ডিম্বেশ্বৰ মহন্ত ঘৰ নং : ৯৪ বয়স : 28 লিঙ্গ : মহিলা	LRP0515775 ফটো উপলব্ধ	363 নাম : ডাব মহন্ত পিতাৰ নাম: ডিম্বেশ্বৰ মহন্ত ঘৰ নং : ৯৪ বয়স : 23 লিঙ্গ : পুৰুষ	LRP1273432 ফটো উপলব্ধ
364 নাম : অৰুনা মহন্ত পিতাৰ নাম: ডিম্বেশ্বৰ মহন্ত ঘৰ নং : ৯৫ বয়স : 57 লিঙ্গ : মহিলা	LRP1918258 ফটো উপলব্ধ	365 নাম : উপেন মহন্ত পিতাৰ নাম: ডিম্বেশ্বৰ মহন্ত ঘৰ নং : ৯৫ বয়স : 51 লিঙ্গ : পুৰুষ	LRP1918269 ফটো উপলব্ধ	366 নাম : ৰঞ্জিত মহন্ত পিতাৰ নাম: ডিম্বেশ্বৰ মহন্ত ঘৰ নং : ৯৫ বয়স : 45 লিঙ্গ : পুৰুষ	LRP1918281 ফটো উপলব্ধ
367 নাম : যতিন মহন্ত পিতাৰ নাম: ডিম্বেশ্বৰ মহন্ত ঘৰ নং : ৯৫ বয়স : 45 লিঙ্গ : পুৰুষ	LRP1918292 ফটো উপলব্ধ	368 নাম : ৰেখামনি মহন্ত স্বামীৰ নাম: উপেন মহন্ত ঘৰ নং : ৯৫ বয়স : 44 লিঙ্গ : মহিলা	LRP1922992 ফটো উপলব্ধ	369 নাম : ৰেবত মহন্ত পিতাৰ নাম: ডিম্বেশ্বৰ মহন্ত ঘৰ নং : ৯৫ বয়স : 42 লিঙ্গ : পুৰুষ	LRP1918305 ফটো উপলব্ধ
370 নাম : নিলাক্ষী বৰা মহন্ত স্বামীৰ নাম: ৰেবত মহন্ত ঘৰ নং : ৯৫ বয়স : 27 লিঙ্গ : মহিলা	LRP1762566 ফটো উপলব্ধ	371 নাম : শশীমাই বৰা স্বামীৰ নাম: ভুবন বৰা ঘৰ নং : ৯৬ বয়স : 67 লিঙ্গ : মহিলা	LRP1918327 ফটো উপলব্ধ	372 নাম : জ্যোতিপ্ৰসাদ বৰা পিতাৰ নাম: ভুবন বৰা ঘৰ নং : ৯৬ বয়স : 47 লিঙ্গ : পুৰুষ	LRP1918350 ফটো উপলব্ধ
373 নাম : দীগন্ত বৰা পিতাৰ নাম: ভুবন বৰা ঘৰ নং : ৯৬ বয়স : 39 লিঙ্গ : পুৰুষ	LRP1918361 ফটো উপলব্ধ	374 নাম : জয়ন্ত বৰা পিতাৰ নাম: ভুবন বৰা ঘৰ নং : ৯৬ বয়স : 30 লিঙ্গ : পুৰুষ	LRP1923133 ফটো উপলব্ধ	375 নাম : চয়নিকা শইকীয়া স্বামীৰ নাম: জ্যোতিপ্ৰসাদ বৰা ঘৰ নং : ৯৬ বয়স : 29 লিঙ্গ : মহিলা	LRP1774017 ফটো উপলব্ধ
376 নাম : হৰেন বৰা পিতাৰ নাম: গোবিন্দ বৰা ঘৰ নং : ৯৭ বয়স : 67 লিঙ্গ : পুৰুষ	LRP1918372 ফটো উপলব্ধ	377 নাম : ইল বৰা স্বামীৰ নাম: হৰেন বৰা ঘৰ নং : ৯৭ বয়স : 54 লিঙ্গ : মহিলা	LRP1918383 ফটো উপলব্ধ	378 নাম : জিতুমনি বৰা পিতাৰ নাম: হৰেন বৰা ঘৰ নং : ৯৭ বয়স : 33 লিঙ্গ : পুৰুষ	LRP1923097 ফটো উপলব্ধ
379 নাম : গনেশ চন্দ্ৰ বৰা পিতাৰ নাম: গোবিন্দ চন্দ্ৰ বৰা ঘৰ নং : ৯৮ বয়স : 52 লিঙ্গ : পুৰুষ	LRP1918418 ফটো উপলব্ধ	380 নাম : মামু কলিতা বৰা স্বামীৰ নাম: গনেশ চন্দ্ৰ বৰা ঘৰ নং : ৯৮ বয়স : 41 লিঙ্গ : মহিলা	LRP1918985 ফটো উপলব্ধ	381 নাম : ৰিমজিম বৰা পিতাৰ নাম: গনেশ চন্দ্ৰ বৰা ঘৰ নং : ৯৮ বয়স : 20 লিঙ্গ : মহিলা	EMX0153460 ফটো উপলব্ধ
382 নাম : থলুক বৰা পিতাৰ নাম: গোবিন্দ বৰা ঘৰ নং : ৯৯ বয়স : 57 লিঙ্গ : পুৰুষ	LRP1918429 ফটো উপলব্ধ	383 নাম : কবিতা বৰা স্বামীৰ নাম: থলুক বৰা ঘৰ নং : ৯৯ বয়স : 47 লিঙ্গ : মহিলা	LRP1918430 ফটো উপলব্ধ	384 নাম : ভাস্কৰ বৰা পিতাৰ নাম: থলুক বৰা ঘৰ নং : 99 বয়স : 26 লিঙ্গ : পুৰুষ	EMX0183798 ফটো উপলব্ধ
385 নাম : চনি বৰা স্বামীৰ নাম: ভাস্কৰ বৰা ঘৰ নং : 99 বয়স : 22 লিঙ্গ : মহিলা	EMX0116400 ফটো উপলব্ধ	386 নাম : নৰেন বৰা পিতাৰ নাম: গোপাল বৰা ঘৰ নং : 100 বয়স : 63 লিঙ্গ : পুৰুষ	LRP1918441 ফটো উপলব্ধ	387 নাম : শৈল্যা বৰা স্বামীৰ নাম: নৰেন বৰা ঘৰ নং : 100 বয়স : 61 লিঙ্গ : মহিলা	LRP1918452 ফটো উপলব্ধ
388 নাম : খগেন বৰা পিতাৰ নাম: গোপাল বৰা ঘৰ নং : 101 বয়স : 70 লিঙ্গ : পুৰুষ	LRP0002709 ফটো উপলব্ধ	389 নাম : বিউটি বৰা স্বামীৰ নাম: খগেন বৰা ঘৰ নং : 101 বয়স : 57 লিঙ্গ : মহিলা	EMX0093195 ফটো উপলব্ধ	390 নাম : ৰুহিলা তিমুংপী স্বামীৰ নাম: চানলী ক্ৰ ঘৰ নং : 101 বয়স : 38 লিঙ্গ : মহিলা	LRP1914905 ফটো উপলব্ধ

391 নাম : দিৰ্জেন বৰা পিতাৰ নাম: খগেন বৰা ঘৰ নং : ১০১ বয়স : 29 লিঙ্গ : পুৰুষ	LRP0003327 ফটো উপলব্ধ	392 নাম : নমিতা বৰা পিতাৰ নাম: খগেন বৰা ঘৰ নং : ১০১ বয়স : 28 লিঙ্গ : মহিলা	LRP1773779 ফটো উপলব্ধ	393 নাম : যামিনী বৰা স্বামীৰ নাম: হিৰেন বৰা ঘৰ নং : ১০২ বয়স : 67 লিঙ্গ : মহিলা	LRP1918496 ফটো উপলব্ধ
394 নাম : প্ৰ বৰা পিতাৰ নাম: হিৰেন বৰা ঘৰ নং : ১০২ বয়স : 45 লিঙ্গ : পুৰুষ	LRP1918509 ফটো উপলব্ধ	395 নাম : পলি ভূঞা বৰা স্বামীৰ নাম: প্ৰশান্ত বৰা ঘৰ নং : 102 বয়স : 26 লিঙ্গ : মহিলা	EMX0116384 ফটো উপলব্ধ	396 নাম : পূৰ্ণিমা কলিতা স্বামীৰ নাম: আহিলা কলিতা ঘৰ নং : ১০৩ বয়স : 59 লিঙ্গ : মহিলা	LRP1918543 ফটো উপলব্ধ
397 নাম : বনজনা ডেকা কলিতা স্বামীৰ নাম: অনিল ডেকা ঘৰ নং : ১০৩ বয়স : 45 লিঙ্গ : মহিলা	LRP1922958 ফটো উপলব্ধ	398 নাম : কল্যাণ জ্যোতি কলিতা পিতাৰ নাম: আহিলা কলিতা ঘৰ নং : ১০৩ বয়স : 42 লিঙ্গ : পুৰুষ	LRP1918554 ফটো উপলব্ধ	399 নাম : শিব কলিতা পিতাৰ নাম: আহিলা কলিতা ঘৰ নং : ১০৩ বয়স : 40 লিঙ্গ : পুৰুষ	LRP1918565 ফটো উপলব্ধ
400 নাম : অল্পনা কলিতা স্বামীৰ নাম: কল্যাণজ্যোতি কলিতা ঘৰ নং : ১০৩ বয়স : 33 লিঙ্গ : মহিলা	LRP1923144 ফটো উপলব্ধ	401 নাম : লক্ষ্মী ৰাণী ডেকা পিতাৰ নাম: অনিল ডেকা ঘৰ নং : ১০৩ বয়স : 27 লিঙ্গ : মহিলা	LRP0515940 ফটো উপলব্ধ	402 নাম : লিলি কলিতা স্বামীৰ নাম: ভবকান্ত কলিতা ঘৰ নং : ১০৪ বয়স : 82 লিঙ্গ : মহিলা	LRP1918587 ফটো উপলব্ধ
403 নাম : লক্ষী কান্ত শইকীয়া পিতাৰ নাম: ভবকান্ত কলিতা ঘৰ নং : ১০৪ বয়স : 58 লিঙ্গ : পুৰুষ	LRP1918598 ফটো উপলব্ধ	404 নাম : দিপালী কলিতা পিতাৰ নাম: ভবকান্ত কলিতা ঘৰ নং : ১০৪ বয়স : 53 লিঙ্গ : মহিলা	LRP1918601 ফটো উপলব্ধ	405 নাম : হেমলতা শইকীয়া স্বামীৰ নাম: লক্ষী কান্ত শইকীয়া ঘৰ নং : ১০৪ বয়স : 51 লিঙ্গ : মহিলা	LRP0468736 ফটো উপলব্ধ
406 নাম : জয়মনি কলিতা পিতাৰ নাম: ভবকান্ত কলিতা ঘৰ নং : ১০৪ বয়স : 49 লিঙ্গ : মহিলা	LRP1918612 ফটো উপলব্ধ	407 নাম : জগমনি কলিতা পিতাৰ নাম: ভবকান্ত কলিতা ঘৰ নং : ১০৪ বয়স : 47 লিঙ্গ : পুৰুষ	LRP1918623 ফটো উপলব্ধ	# 408 নাম : শ্যামল দাস পিতাৰ নাম: আজিত দাস ঘৰ নং : ১৬৮ বয়স : 40 লিঙ্গ : পুৰুষ	LRP0468827 ফটো উপলব্ধ
409 নাম : পাপৰি বৰা কলিতা স্বামীৰ নাম: জয়মনি কলিতা ঘৰ নং : ১০৪ বয়স : 36 লিঙ্গ : মহিলা	LRP2077874 ফটো উপলব্ধ	410 নাম : নিতমনি শইকীয়া কলিতা স্বামীৰ নাম: জয়মনি কলিতা ঘৰ নং : ১০৪ বয়স : 35 লিঙ্গ : মহিলা	LRP0468769 ফটো উপলব্ধ	411 নাম : লাকী শইকীয়া পিতাৰ নাম: লক্ষীকান্ত শইকীয়া ঘৰ নং : 104 বয়স : 24 লিঙ্গ : মহিলা	LRP9384793 ফটো উপলব্ধ
412 নাম : মাঘে শইকীয়া স্বামীৰ নাম: মোহন শইকীয়া ঘৰ নং : ১০৫ বয়স : 69 লিঙ্গ : মহিলা	LRP1918645 ফটো উপলব্ধ	413 নাম : বিপুল শইকীয়া পিতাৰ নাম: মোহন শইকীয়া ঘৰ নং : ১০৫ বয়স : 49 লিঙ্গ : পুৰুষ	LRP1918656 ফটো উপলব্ধ	414 নাম : জয়ৰাম শইকীয়া পিতাৰ নাম: মোহন শইকীয়া ঘৰ নং : ১০৫ বয়স : 42 লিঙ্গ : পুৰুষ	LRP1918667 ফটো উপলব্ধ
415 নাম : মনি লক্ষৰ শইকীয়া স্বামীৰ নাম: জয়ৰাম শইকীয়া ঘৰ নং : ১০৫ বয়স : 40 লিঙ্গ : মহিলা	LRP0468967 ফটো উপলব্ধ	416 নাম : অনিমা শইকীয়া স্বামীৰ নাম: সত্য শইকীয়া ঘৰ নং : ১০৬ বয়স : 67 লিঙ্গ : মহিলা	LRP1918690 ফটো উপলব্ধ	417 নাম : বিশ্বজিত শইকীয়া পিতাৰ নাম: সত্য শইকীয়া ঘৰ নং : ১০৬ বয়স : 44 লিঙ্গ : পুৰুষ	LRP1918703 ফটো উপলব্ধ
418 নাম : দিপাল শইকীয়া পিতাৰ নাম: সত্য শইকীয়া ঘৰ নং : ১০৬ বয়স : 42 লিঙ্গ : পুৰুষ	LRP1918714 ফটো উপলব্ধ	419 নাম : গকুল কলিতা পিতাৰ নাম: নাগেশ্বৰ কলিতা ঘৰ নং : ১০৭ বয়স : 62 লিঙ্গ : পুৰুষ	LRP1918747 ফটো উপলব্ধ	E 420 নাম : প্ৰেমলতা কলিতা স্বামীৰ নাম: গকুল কলিতা ঘৰ নং : ১০৭ বয়স : 52 লিঙ্গ : মহিলা	LRP1918781 ফটো উপলব্ধ

421 নাম : অতুল কলিতা পিতাৰ নাম: নাগেশ্বৰ কলিতা ঘৰ নং : ১০৭ বয়স : 49 লিঙ্গ : পুৰুষ	LRP1918770 ফটো উপলব্ধ	422 নাম : গীতমনি কলিতা স্বামীৰ নাম: অতুল কলিতা ঘৰ নং : ১০৭ বয়স : 33 লিঙ্গ : মহিলা	LRP0469239 ফটো উপলব্ধ	423 নাম : সোমেশ্বৰী কলিতা স্বামীৰ নাম: চাকিৰাম কলিতা ঘৰ নং : ১০৮ বয়স : 77 লিঙ্গ : মহিলা	LRP1918792 ফটো উপলব্ধ
424 নাম : মনি কলিতা পিতাৰ নাম: বজত কলিতা ঘৰ নং : ১০৮ বয়স : 62 লিঙ্গ : পুৰুষ	LRP1918805 ফটো উপলব্ধ	425 নাম : ৰুমী কলিতা পিতাৰ নাম: মণি কলিতা ঘৰ নং : ১০৮ বয়স : 33 লিঙ্গ : মহিলা	LRP1918827 ফটো উপলব্ধ	426 নাম : চয়নিকা কলিতা পিতাৰ নাম: মনি কলিতা ঘৰ নং : ১০৮ বয়স : 30 লিঙ্গ : মহিলা	LRP0469437 ফটো উপলব্ধ
427 নাম : ৰোমান কলিতা পিতাৰ নাম: মনি কলিতা ঘৰ নং : ১০৮ বয়স : 26 লিঙ্গ : পুৰুষ	EMX0103077 ফটো উপলব্ধ	428 নাম : ভুলিৰাম কলিতা পিতাৰ নাম: পিজৌ কলিতা ঘৰ নং : ১০৯ বয়স : 75 লিঙ্গ : পুৰুষ	LRP1918849 ফটো উপলব্ধ	429 নাম : চন্দ্রপ্রভা কলিতা স্বামীৰ নাম: ভুলিৰাম কলিতা ঘৰ নং : ১০৯ বয়স : 65 লিঙ্গ : মহিলা	LRP1918850 ফটো উপলব্ধ
430 নাম : ৰাজু কলিতা পিতাৰ নাম: ভুলিৰাম কলিতা ঘৰ নং : ১০৯ বয়স : 44 লিঙ্গ : পুৰুষ	LRP1918883 ফটো উপলব্ধ	431 নাম : জোনালি কলিতা স্বামীৰ নাম: ৰাজু কলিতা ঘৰ নং : ১০৯ বয়স : 35 লিঙ্গ : মহিলা	LRP0469528 ফটো উপলব্ধ	432 নাম : পিংকি কলিতা স্বামীৰ নাম: বিজু কলিতা ঘৰ নং : ১০৯ বয়স : 33 লিঙ্গ : মহিলা	LRP0469536 ফটো উপলব্ধ
433 নাম : বিজু কলিতা পিতাৰ নাম: ভুলি ৰাম কলিতা ঘৰ নং : ১০৯ বয়স : 29 লিঙ্গ : পুৰুষ	LRP0362871 ফটো উপলব্ধ	434 নাম : ৰামকৃষ্ণ শইকীয়া পিতাৰ নাম: সোমনাথ কলিতা ঘৰ নং : ১১০ বয়স : 75 লিঙ্গ : পুৰুষ	LRP1918907 ফটো উপলব্ধ	435 নাম : কনিকা শইকীয়া স্বামীৰ নাম: ৰামকৃষ্ণ শইকীয়া ঘৰ নং : ১১০ বয়স : 70 লিঙ্গ : মহিলা	LRP0009746 ফটো উপলব্ধ
436 নাম : বলবলি শইকীয়া স্বামীৰ নাম: ৰাম কৃষ্ণ শইকীয়া ঘৰ নং : ১১০ বয়স : 61 লিঙ্গ : মহিলা	LRP1918918 ফটো উপলব্ধ	437 নাম : কুশল শইকীয়া পিতাৰ নাম: ৰামকৃষ্ণ কলিতা ঘৰ নং : ১১০ বয়স : 44 লিঙ্গ : পুৰুষ	LRP1918929 ফটো উপলব্ধ	438 নাম : যোগল শইকীয়া পিতাৰ নাম: ৰামকৃষ্ণ কলিতা ঘৰ নং : ১১০ বয়স : 42 লিঙ্গ : পুৰুষ	LRP1918930 ফটো উপলব্ধ
439 নাম : নয়নজ্যোতি শইকীয়া পিতাৰ নাম: ৰামকৃষ্ণ শইকীয়া ঘৰ নং : ১১০ বয়স : 42 লিঙ্গ : পুৰুষ	LRP0469916 ফটো উপলব্ধ	440 নাম : উৎপল শইকীয়া পিতাৰ নাম: ৰাম কৃষ্ণ শইকীয়া ঘৰ নং : ১১০ বয়স : 41 লিঙ্গ : পুৰুষ	LRP1918952 ফটো উপলব্ধ	441 নাম : ৰুমী বৰুৱা শইকীয়া স্বামীৰ নাম: উৎপল শইকীয়া ঘৰ নং : ১১০ বয়স : 32 লিঙ্গ : মহিলা	LRP0469957 ফটো উপলব্ধ
442 নাম : মিনতী শইকীয়া স্বামীৰ নাম: কুশল শইকীয়া ঘৰ নং : ১১১ বয়স : 31 লিঙ্গ : মহিলা	LRP1922947 ফটো উপলব্ধ	443 নাম : সংগীতা শইকীয়া স্বামীৰ নাম: যুগল শইকীয়া ঘৰ নং : ১১১ বয়স : 28 লিঙ্গ : মহিলা	LRP0470047 ফটো উপলব্ধ	444 নাম : তিলো কলিতা স্বামীৰ নাম: নোমল কলিতা ঘৰ নং : ১১১ বয়স : 55 লিঙ্গ : মহিলা	LRP1918974 ফটো উপলব্ধ
445 নাম : দুল কলিতা পিতাৰ নাম: নোমল কলিতা ঘৰ নং : ১১১ বয়স : 39 লিঙ্গ : পুৰুষ	LRP1918996 ফটো উপলব্ধ	446 নাম : দাদুল কলিতা পিতাৰ নাম: নোমল কলিতা ঘৰ নং : ১১১ বয়স : 38 লিঙ্গ : পুৰুষ	LRP1919002 ফটো উপলব্ধ	447 নাম : মেনকা কলিতা স্বামীৰ নাম: দাদুল কলিতা ঘৰ নং : ১১১ বয়স : 33 লিঙ্গ : মহিলা	LRP0470179 ফটো উপলব্ধ
448 নাম : মৰমী কলিতা স্বামীৰ নাম: দুল কলিতা ঘৰ নং : ১১১ বয়স : 29 লিঙ্গ : মহিলা	LRP0470195 ফটো উপলব্ধ	449 নাম : পদমী বৰা স্বামীৰ নাম: চন্দ্র বৰা ঘৰ নং : ১১১ বয়স : 52 লিঙ্গ : মহিলা	LRP1919013 ফটো উপলব্ধ	450 নাম : পপিলা বৰা স্বামীৰ নাম: মনু বৰা ঘৰ নং : ১১৪ বয়স : 67 লিঙ্গ : মহিলা	LRP1919057 ফটো উপলব্ধ

451 নাম : মনিকা বৰা স্বামীৰ নাম : পৰন বৰা ঘৰ নং : ১১৪ বয়স : 47 লিঙ্গ : মহিলা	LRP0470427 ফটো উপলব্ধ	452 নাম : পৰন বৰা পিতাৰ নাম : মনু বৰা ঘৰ নং : ১১৪ বয়স : 43 লিঙ্গ : পুৰুষ	LRP1919068 ফটো উপলব্ধ	S 453 নাম : দীপক বৰা পিতাৰ নাম : মনু বৰা ঘৰ নং : ১১৪ বয়স : 41 লিঙ্গ : পুৰুষ	LRP1919079 ফটো উপলব্ধ
S 454 নাম : ববিতা বৰা স্বামীৰ নাম : দীপক বৰা ঘৰ নং : ১১৪ বয়স : 42 লিঙ্গ : মহিলা	LRP0470435 ফটো উপলব্ধ	455 নাম : ভূপেন বৰা পিতাৰ নাম : মনু বৰা ঘৰ নং : ১১৪ বয়স : 38 লিঙ্গ : পুৰুষ	LRP1919080 ফটো উপলব্ধ	456 নাম : প্ৰদীপ ডেকা পিতাৰ নাম : নৃপতি ডেকা ঘৰ নং : ১১৫ বয়স : 57 লিঙ্গ : পুৰুষ	LRP1919126 ফটো উপলব্ধ
457 নাম : নব ডেকা পিতাৰ নাম : নৃপতি ডেকা ঘৰ নং : ১১৫ বয়স : 54 লিঙ্গ : পুৰুষ	LRP1919137 ফটো উপলব্ধ	458 নাম : বেণু ডেকা স্বামীৰ নাম : প্ৰদীপ ডেকা ঘৰ নং : ১১৫ বয়স : 50 লিঙ্গ : মহিলা	LRP1919160 ফটো উপলব্ধ	459 নাম : চন্দিকা ডেকা স্বামীৰ নাম : নব ডেকা ঘৰ নং : ১১৫ বয়স : 45 লিঙ্গ : মহিলা	LRP1919159 ফটো উপলব্ধ
460 নাম : জয়ন্ত ডেকা পিতাৰ নাম : নব ডেকা ঘৰ নং : ১১৫ বয়স : 28 লিঙ্গ : পুৰুষ	LRP0470799 ফটো উপলব্ধ	461 নাম : খনিন্দ্র ডেকা পিতাৰ নাম : নব ডেকা ঘৰ নং : 115 বয়স : 25 লিঙ্গ : পুৰুষ	EMX0044321 ফটো উপলব্ধ	462 নাম : কৰিশা ডেকা স্বামীৰ নাম : জয়ন্ত ডেকা ঘৰ নং : 115 বয়স : 24 লিঙ্গ : মহিলা	EMX0151126 ফটো উপলব্ধ
463 নাম : পুতলী বৰা স্বামীৰ নাম : দেবেন বৰা ঘৰ নং : ১১৬ বয়স : 62 লিঙ্গ : মহিলা	LRP1919182 ফটো উপলব্ধ	464 নাম : মুকুল বৰা পিতাৰ নাম : দেবেন বৰা ঘৰ নং : ১১৬ বয়স : 40 লিঙ্গ : পুৰুষ	LRP1919193 ফটো উপলব্ধ	465 নাম : মণ্ট কুমাৰ বৰা পিতাৰ নাম : দেবেন বৰা ঘৰ নং : ১১৬ বয়স : 36 লিঙ্গ : পুৰুষ	LRP1919206 ফটো উপলব্ধ
466 নাম : মাইন বৰা স্বামীৰ নাম : মণ্ট কুমাৰ বৰা ঘৰ নং : ১১৬ বয়স : 34 লিঙ্গ : মহিলা	LRP2078026 ফটো উপলব্ধ	467 নাম : চুনমনি বৰা স্বামীৰ নাম : মুকুল বৰা ঘৰ নং : ১১৬ বয়স : 32 লিঙ্গ : মহিলা	LRP2077943 ফটো উপলব্ধ	468 নাম : ভাবিতা বৰা স্বামীৰ নাম : বিচন বৰা ঘৰ নং : ১১৭ বয়স : 77 লিঙ্গ : মহিলা	LRP1919228 ফটো উপলব্ধ
469 নাম : প্ৰমোদ বৰা পিতাৰ নাম : বিচন বৰা ঘৰ নং : ১১৭ বয়স : 45 লিঙ্গ : পুৰুষ	LRP1919240 ফটো উপলব্ধ	470 নাম : মামনি শেনচুৰা বৰা স্বামীৰ নাম : কুমুদ বৰা ঘৰ নং : ১১৭ বয়স : 43 লিঙ্গ : মহিলা	LRP0471128 ফটো উপলব্ধ	471 নাম : কুমুদ বৰা পিতাৰ নাম : বিচন বৰা ঘৰ নং : ১১৭ বয়স : 42 লিঙ্গ : পুৰুষ	LRP1919251 ফটো উপলব্ধ
472 নাম : দৈবকী বৰা স্বামীৰ নাম : বলু বৰা ঘৰ নং : ১১৮ বয়স : 62 লিঙ্গ : মহিলা	LRP1919273 ফটো উপলব্ধ	473 নাম : চন্দ্ৰকান্ত বৰা পিতাৰ নাম : বেথাই বৰা ঘৰ নং : ১১৮ বয়স : 59 লিঙ্গ : পুৰুষ	LRP1919284 ফটো উপলব্ধ	474 নাম : কুমলী বৰা স্বামীৰ নাম : চন্দ্ৰকান্ত বৰা ঘৰ নং : 118 বয়স : 58 লিঙ্গ : মহিলা	EMX0149617 ফটো উপলব্ধ
475 নাম : গুণেশ্বৰ বৰা পিতাৰ নাম : বলু বৰা ঘৰ নং : ১১৮ বয়স : 40 লিঙ্গ : পুৰুষ	LRP1919295 ফটো উপলব্ধ	476 নাম : কবিতা বৰা পিতাৰ নাম : বলু বৰা ঘৰ নং : ১১৮ বয়স : 29 লিঙ্গ : মহিলা	LRP0471227 ফটো উপলব্ধ	477 নাম : পুনিমাই বৰা স্বামীৰ নাম : গুণেশ্বৰ বৰা ঘৰ নং : 118 বয়স : 25 লিঙ্গ : মহিলা	LRP0576066 ফটো উপলব্ধ
478 নাম : গজেন হাজৰীকা পিতাৰ নাম : জাতিৰাম হাজৰীকা ঘৰ নং : ১১৯ বয়স : 62 লিঙ্গ : পুৰুষ	LRP1919331 ফটো উপলব্ধ	479 নাম : খৰ্গেমাই হাজৰীকা স্বামীৰ নাম : গজেন হাজৰীকা ঘৰ নং : ১১৯ বয়স : 52 লিঙ্গ : মহিলা	LRP1919353 ফটো উপলব্ধ	480 নাম : কল্পনা হাজৰীকা অন্যান্য : গজেন হাজৰীকা ঘৰ নং : ১১৯ বয়স : 52 লিঙ্গ : মহিলা	LRP2078071 ফটো উপলব্ধ

481 নাম : তৰুণা হাজৰীকা স্বামীৰ নাম: দিপাংকৰ শইকীয়া ঘৰ নং : ১১৯ বয়স : 38 লিঙ্গ : মহিলা	LRP1919364 ফটো উপলব্ধ	482 নাম : ৰিতুৰাজ হাজৰীকা পিতাৰ নাম: পদোশ্বৰ হাজৰীকা ঘৰ নং : ১১৯ বয়স : 26 লিঙ্গ : পুৰুষ	LRP0361014 ফটো উপলব্ধ	483 নাম : শ্ৰেণোয়া হাজৰীকা পিতাৰ নাম: কামাল হাজৰীকা ঘৰ নং : 119 বয়স : 26 লিঙ্গ : পুৰুষ	LRP0639997 ফটো উপলব্ধ
484 নাম : পদোশ্বৰ হাজৰীকা পিতাৰ নাম: জাতিৰাম হাজৰীকা ঘৰ নং : 119 (ক) বয়স : 66 লিঙ্গ : পুৰুষ	LRP1919320 ফটো উপলব্ধ	485 নাম : অৰ্চনা বৰা হাজৰীকা স্বামীৰ নাম: পদোশ্বৰ হাজৰীকা ঘৰ নং : 119 (ক) বয়স : 53 লিঙ্গ : মহিলা	LRP1919342 ফটো উপলব্ধ	486 নাম : তপন কলিতা পিতাৰ নাম: লক্ষেশ্বৰ কলিতা ঘৰ নং : ১২০ বয়স : 50 লিঙ্গ : পুৰুষ	LRP0515841 ফটো উপলব্ধ
487 নাম : ৰিণা শইকীয়া কলিতা স্বামীৰ নাম: তপন কলিতা ঘৰ নং : 120 বয়স : 30 লিঙ্গ : মহিলা	LRP0576058 ফটো উপলব্ধ	488 নাম : দিলীপ কলিতা পিতাৰ নাম: মোহন কলিতা ঘৰ নং : ১২১ বয়স : 57 লিঙ্গ : পুৰুষ	LRP1919433 ফটো উপলব্ধ	489 নাম : ৰঞ্জিত কলিতা পিতাৰ নাম: মোহন কলিতা ঘৰ নং : ১২১ বয়স : 52 লিঙ্গ : পুৰুষ	LRP1919444 ফটো উপলব্ধ
490 নাম : ববিতা কলিতা স্বামীৰ নাম: দিলীপ কলিতা ঘৰ নং : ১২১ বয়স : 49 লিঙ্গ : মহিলা	LRP1919455 ফটো উপলব্ধ	491 নাম : মমী কলিতা স্বামীৰ নাম: ৰঞ্জিত কলিতা ঘৰ নং : ১২১ বয়স : 39 লিঙ্গ : মহিলা	LRP1762731 ফটো উপলব্ধ	492 নাম : বিকাশ কলিতা পিতাৰ নাম: দিলীপ কলিতা ঘৰ নং : ১২১ বয়স : 30 লিঙ্গ : পুৰুষ	LRP0471615 ফটো উপলব্ধ
493 নাম : প্ৰবীন কলিতা পিতাৰ নাম: মৃত ভদ্ৰেশ্বৰ কলিতা ঘৰ নং : ১২২ বয়স : 50 লিঙ্গ : পুৰুষ	LRP0205799 ফটো উপলব্ধ	494 নাম : দিব্যজ্যোতি কলিতা পিতাৰ নাম: মৃত ভদ্ৰেশ্বৰ কলিতা ঘৰ নং : ১২২ বয়স : 49 লিঙ্গ : পুৰুষ	LRP0205807 ফটো উপলব্ধ	495 নাম : গুণেশ্বৰ কলিতা পিতাৰ নাম: মৃত ভদ্ৰেশ্বৰ কলিতা ঘৰ নং : ১২২ বয়স : 44 লিঙ্গ : পুৰুষ	LRP0205856 ফটো উপলব্ধ
496 নাম : জতিকা বৰা স্বামীৰ নাম: ৰাতুল কলিতা ঘৰ নং : ১২২ বয়স : 39 লিঙ্গ : মহিলা	LRP0471789 ফটো উপলব্ধ	497 নাম : দীপা মনি কলিতা স্বামীৰ নাম: প্ৰবীন কলিতা ঘৰ নং : ১২২ বয়স : 37 লিঙ্গ : মহিলা	LRP0471755 ফটো উপলব্ধ	498 নাম : নিৰ্মালী শইকীয়া কলিতা স্বামীৰ নাম: গুণেশ্বৰ কলিতা ঘৰ নং : ১২২ বয়স : 32 লিঙ্গ : মহিলা	LRP0471797 ফটো উপলব্ধ
499 নাম : অৰপজ্যোতি কলিতা পিতাৰ নাম: প্ৰবীন কলিতা ঘৰ নং : ১২২ বয়স : 20 লিঙ্গ : পুৰুষ	EMX0020677 ফটো উপলব্ধ	500 নাম : প্ৰসান্ত শইকীয়া পিতাৰ নাম: মাগি ৰাম শইকীয়া ঘৰ নং : ১২৩ বয়স : 61 লিঙ্গ : পুৰুষ	LRP0206037 ফটো উপলব্ধ	501 নাম : জ্যোতিমনি শইকীয়া স্বামীৰ নাম: প্ৰসান্ত শইকীয়া ঘৰ নং : ১২৩ বয়স : 55 লিঙ্গ : মহিলা	LRP1919557 ফটো উপলব্ধ
502 নাম : বৰ্ণা শইকীয়া পৃষ্ঠকু পিতাৰ নাম: প্ৰশান্ত শইকীয়া ঘৰ নং : ১২৩ বয়স : 36 লিঙ্গ : মহিলা	LRP1919568 ফটো উপলব্ধ	503 নাম : অৰ্চনা শইকীয়া পিতাৰ নাম: প্ৰসান্ত শইকীয়া ঘৰ নং : ১২৩ বয়স : 27 লিঙ্গ : মহিলা	LRP0472076 ফটো উপলব্ধ	504 নাম : লক্ষ্মী বৰা পিতাৰ নাম: ৰত্নেশ্বৰ বৰা ঘৰ নং : ১২৪ বয়স : 52 লিঙ্গ : পুৰুষ	LRP1919591 ফটো উপলব্ধ
505 নাম : সৰুকন বৰা পিতাৰ নাম: ৰত্নেশ্বৰ বৰা ঘৰ নং : ১২৪ বয়স : 51 লিঙ্গ : পুৰুষ	LRP1919604 ফটো উপলব্ধ	506 নাম : কৃষ্ণ বৰা পিতাৰ নাম: ৰত্নেশ্বৰ বৰা ঘৰ নং : ১২৪ বয়স : 43 লিঙ্গ : পুৰুষ	LRP1919615 ফটো উপলব্ধ	507 নাম : প্ৰতিমা বৰা স্বামীৰ নাম: সৰুকন বৰা ঘৰ নং : ১২৪ বয়স : 41 লিঙ্গ : মহিলা	LRP1919626 ফটো উপলব্ধ
508 নাম : মঞ্জু ভূঞা বৰা স্বামীৰ নাম: লক্ষ্মী বৰা ঘৰ নং : ১২৪ বয়স : 39 লিঙ্গ : মহিলা	LRP0472217 ফটো উপলব্ধ	509 নাম : জোনমনি বৰা স্বামীৰ নাম: কৃষ্ণ বৰা ঘৰ নং : ১২৪ বয়স : 33 লিঙ্গ : মহিলা	LRP0019596 ফটো উপলব্ধ	510 নাম : দিবাকৰ বৰা পিতাৰ নাম: সৰুকন বৰা ঘৰ নং : ১২৪ বয়স : 22 লিঙ্গ : পুৰুষ	LRP1285816 ফটো উপলব্ধ

511 নাম : ফনিধৰ বৰা পিতাৰ নাম: যোগৰাম বৰা ঘৰ নং : ১২৫ বয়স : 59 লিঙ্গ : পুৰুষ	LRP1919637 ফটো উপলব্ধ	512 নাম : কনেনমাই বৰা পিতাৰ নাম: যোগৰাম বৰা ঘৰ নং : ১২৫ বয়স : 52 লিঙ্গ : মহিলা	LRP1919648 ফটো উপলব্ধ	513 নাম : মনিকা বৰা স্বামীৰ নাম: ফনিধৰ বৰা ঘৰ নং : ১২৫ বয়স : 50 লিঙ্গ : মহিলা	LRP1919660 ফটো উপলব্ধ
514 নাম : উদিপ্তা বৰা ভি পিতাৰ নাম: ফনী ধৰ বৰা ঘৰ নং : ১২৫ বয়স : 21 লিঙ্গ : মহিলা	EMX0031385 ফটো উপলব্ধ	515 নাম : হেমপ্ৰভা বৰা স্বামীৰ নাম: গোপাল বৰা ঘৰ নং : ১২৬ বয়স : 62 লিঙ্গ : মহিলা	LRP1919671 ফটো উপলব্ধ	516 নাম : ভাস্কৰ বৰা পিতাৰ নাম: গোপাল বৰা ঘৰ নং : ১২৬ বয়স : 38 লিঙ্গ : পুৰুষ	LRP1919706 ফটো উপলব্ধ
517 নাম : ৰুবি গুহায়ন বৰা স্বামীৰ নাম: ভাস্কৰ বৰা ঘৰ নং : 126 বয়স : 37 লিঙ্গ : মহিলা	LRP0638148 ফটো উপলব্ধ	518 নাম : অনপ্ৰভা বৰা স্বামীৰ নাম: অনন্ত বৰা ঘৰ নং : ১২৬ বয়স : 36 লিঙ্গ : মহিলা	LRP2077863 ফটো উপলব্ধ	519 নাম : শিশুৰাম বৰা পিতাৰ নাম: নিৰাই বৰা ঘৰ নং : ১২৭ বয়স : 57 লিঙ্গ : পুৰুষ	LRP1919717 ফটো উপলব্ধ
520 নাম : দিপ্তী বৰা স্বামীৰ নাম: নৰেন বৰা ঘৰ নং : ১২৮ বয়স : 55 লিঙ্গ : মহিলা	LRP1919728 ফটো উপলব্ধ	521 নাম : দিপেন বৰা পিতাৰ নাম: নিৰাই বৰা ঘৰ নং : ১২৮ বয়স : 53 লিঙ্গ : পুৰুষ	LRP1919739 ফটো উপলব্ধ	522 নাম : সৰস্বতী বৰা স্বামীৰ নাম: দিপেন বৰা ঘৰ নং : ১২৮ বয়স : 44 লিঙ্গ : মহিলা	LRP2077998 ফটো উপলব্ধ
523 নাম : ৰূপ জ্যোতি বৰা পিতাৰ নাম: নৰেন বৰা ঘৰ নং : ১২৮ বয়স : 38 লিঙ্গ : পুৰুষ	LRP1919740 ফটো উপলব্ধ	524 নাম : প্ৰবিত্ৰ বৰা পিতাৰ নাম: নৰেন বৰা ঘৰ নং : ১২৮ বয়স : 34 লিঙ্গ : পুৰুষ	LRP1922743 ফটো উপলব্ধ	525 নাম : সুৰভী বৰা স্বামীৰ নাম: ৰূপজ্যোতি বৰা ঘৰ নং : ১২৮ বয়স : 34 লিঙ্গ : মহিলা	LRP2078004 ফটো উপলব্ধ
526 নাম : বিবিকা বৰা স্বামীৰ নাম: প্ৰবিত্ৰ বৰা ঘৰ নং : 128 বয়স : 32 লিঙ্গ : মহিলা	LRP0638098 ফটো উপলব্ধ	527 নাম : তিলোত্তমা বৰা স্বামীৰ নাম: প্ৰেম বৰা ঘৰ নং : ১২৯ বয়স : 69 লিঙ্গ : মহিলা	LRP1919762 ফটো উপলব্ধ	528 নাম : বৰ্ণালী বৰা পিতাৰ নাম: প্ৰেম বৰা ঘৰ নং : ১২৯ বয়স : 51 লিঙ্গ : মহিলা	LRP0207266 ফটো উপলব্ধ
529 নাম : স্বপ্না বৰা পিতাৰ নাম: প্ৰেম বৰা ঘৰ নং : ১২৯ বয়স : 46 লিঙ্গ : মহিলা	LRP0022947 ফটো উপলব্ধ	530 নাম : অভিজ্ঞান বৰা পিতাৰ নাম: মিনেশ্বৰ হাতিমুডিয়া ঘৰ নং : ১২৯ বয়স : 26 লিঙ্গ : পুৰুষ	LRP0361303 ফটো উপলব্ধ	531 নাম : দিনেশ শইকীয়া পিতাৰ নাম: পদৰাম শইকীয়া ঘৰ নং : ১৩০ বয়স : 55 লিঙ্গ : পুৰুষ	LRP1919819 ফটো উপলব্ধ
532 নাম : মিনা শইকীয়া স্বামীৰ নাম: দিনেশ শইকীয়া ঘৰ নং : ১৩০ বয়স : 48 লিঙ্গ : মহিলা	LRP1919820 ফটো উপলব্ধ	533 নাম : পুহি কলিতা পিতাৰ নাম: সোমনাথ কলিতা ঘৰ নং : ১৩১ বয়স : 65 লিঙ্গ : পুৰুষ	LRP1919831 ফটো উপলব্ধ	534 নাম : পিংকু কলিতা পিতাৰ নাম: পুহি কলিতা ঘৰ নং : ১৩১ বয়স : 40 লিঙ্গ : পুৰুষ	LRP1919853 ফটো উপলব্ধ
535 নাম : দিক্ষামনি কলিতা স্বামীৰ নাম: লক্ষ্মীমনি কলিতা ঘৰ নং : ১৩১ বয়স : 31 লিঙ্গ : মহিলা	LRP0473579 ফটো উপলব্ধ	536 নাম : অমিলি বৰা স্বামীৰ নাম: বুধেন বৰা ঘৰ নং : ১৩২ বয়স : 48 লিঙ্গ : মহিলা	LRP1919875 ফটো উপলব্ধ	# 537 নাম : বিজয় বৰা পিতাৰ নাম: বাবুলা বৰা ঘৰ নং : ১৩৩ বয়স : 38 লিঙ্গ : পুৰুষ	LRP0473686 ফটো উপলব্ধ
538 নাম : পবিত্ৰ বৰা পিতাৰ নাম: বুধেন বৰা ঘৰ নং : ১৩২ বয়স : 29 লিঙ্গ : পুৰুষ	LRP0515908 ফটো উপলব্ধ	539 নাম : শেৰালী বৰা স্বামীৰ নাম: পবিত্ৰ বৰা ঘৰ নং : ১৩২ বয়স : 27 লিঙ্গ : মহিলা	LRP0473819 ফটো উপলব্ধ	540 নাম : দিপু বৰা পিতাৰ নাম: বাবুলা বৰা ঘৰ নং : ১৩৩ বয়স : 49 লিঙ্গ : পুৰুষ	LRP1919900 ফটো উপলব্ধ

541 নাম : টঙ্কেশ্বৰ বৰা পিতাৰ নাম: বাবুলা বৰা ঘৰ নং : ১৩৩ বয়স : 40 লিঙ্গ : পুৰুষ	LRP1919922 ফটো উপলব্ধ	542 নাম : মনিমা ডেকা বৰা স্বামীৰ নাম: বিজয় বৰা ঘৰ নং : ১৩৩ বয়স : 32 লিঙ্গ : মহিলা	LRP0473868 ফটো উপলব্ধ	543 নাম : নিখামনি বৰা স্বামীৰ নাম: টংকেশ্বৰ বৰা ঘৰ নং : 133 বয়স : 24 লিঙ্গ : মহিলা	LRP1312198 ফটো উপলব্ধ
544 নাম : আঘোনা বৰা পিতাৰ নাম: বকুল বৰা ঘৰ নং : ১৩৪ বয়স : 67 লিঙ্গ : পুৰুষ	LRP1919944 ফটো উপলব্ধ	545 নাম : ফুলেমাই বৰা স্বামীৰ নাম: আঘোনা বৰা ঘৰ নং : ১৩৪ বয়স : 57 লিঙ্গ : মহিলা	LRP1919955 ফটো উপলব্ধ	546 নাম : দিপেন বৰা পিতাৰ নাম: আঘোনা বৰা ঘৰ নং : ১৩৪ বয়স : 40 লিঙ্গ : পুৰুষ	LRP1919966 ফটো উপলব্ধ
547 নাম : প্ৰিয়ংকা বৰা পিতাৰ নাম: আঘোনা বৰা ঘৰ নং : ১৩৪ বয়স : 38 লিঙ্গ : মহিলা	LRP1919977 ফটো উপলব্ধ	548 নাম : মমী শইকীয়া পিতাৰ নাম: জিনাৰাম শইকীয়া ঘৰ নং : 134 বয়স : 38 লিঙ্গ : মহিলা	LRP1144145 ফটো উপলব্ধ	549 নাম : বিংকুমনি বৰা স্বামীৰ নাম: পংকজ বৰা ঘৰ নং : 134 বয়স : 31 লিঙ্গ : মহিলা	EMX0149591 ফটো উপলব্ধ
550 নাম : জগত কলিতা পিতাৰ নাম: সোমনাথ কলিতা ঘৰ নং : ১৩৫ বয়স : 75 লিঙ্গ : পুৰুষ	LRP1919988 ফটো উপলব্ধ	551 নাম : সোমেশ্বৰী কলিতা স্বামীৰ নাম: জগত কলিতা ঘৰ নং : ১৩৫ বয়স : 65 লিঙ্গ : মহিলা	LRP1919999 ফটো উপলব্ধ	552 নাম : কৃষ্ণ কলিতা পিতাৰ নাম: জগত কলিতা ঘৰ নং : ১৩৫ বয়স : 47 লিঙ্গ : পুৰুষ	LRP1920010 ফটো উপলব্ধ
553 নাম : সোস্তী কলিতা স্বামীৰ নাম: কৃষ্ণ কলিতা ঘৰ নং : ১৩৫ বয়স : 42 লিঙ্গ : মহিলা	LRP1920054 ফটো উপলব্ধ	554 নাম : বিতুল কলিতা পিতাৰ নাম: জগত কলিতা ঘৰ নং : ১৩৫ বয়স : 35 লিঙ্গ : পুৰুষ	LRP1754555 ফটো উপলব্ধ	555 নাম : শিৱ বৰা পিতাৰ নাম: বুধেন বৰা ঘৰ নং : 135 বয়স : 28 লিঙ্গ : পুৰুষ	LRP9350497 ফটো উপলব্ধ
556 নাম : ভাগ্যবতী দাস স্বামীৰ নাম: শিৱ বৰা ঘৰ নং : 135 বয়স : 24 লিঙ্গ : মহিলা	LRP9350505 ফটো উপলব্ধ	557 নাম : দিপাঞ্জলী কলিতা স্বামীৰ নাম: বিতুল কলিতা ঘৰ নং : ১৩৫ বয়স : 21 লিঙ্গ : মহিলা	EMX0049353 ফটো উপলব্ধ	558 নাম : পুনীমাই মহন্ত স্বামীৰ নাম: বসন্ত মহন্ত ঘৰ নং : ১৩৬ বয়স : 82 লিঙ্গ : মহিলা	LRP1920076 ফটো উপলব্ধ
559 নাম : গুণজিত মহন্ত পিতাৰ নাম: বসন্ত মহন্ত ঘৰ নং : ১৩৬ বয়স : 47 লিঙ্গ : পুৰুষ	LRP1920087 ফটো উপলব্ধ	560 নাম : ৰুদ্ৰকান্ত মহন্ত পিতাৰ নাম: বসন্ত মহন্ত ঘৰ নং : ১৩৬ বয়স : 45 লিঙ্গ : পুৰুষ	LRP1920098 ফটো উপলব্ধ	561 নাম : লুচি মহন্ত স্বামীৰ নাম: গুণজিত মহন্ত ঘৰ নং : ১৩৬ বয়স : 39 লিঙ্গ : মহিলা	LRP1920101 ফটো উপলব্ধ
562 নাম : কৰবী ডেকা মহন্ত স্বামীৰ নাম: ৰুদ্ৰ কান্ত মহন্ত ঘৰ নং : ১৩৬ বয়স : 29 লিঙ্গ : মহিলা	LRP1282136 ফটো উপলব্ধ	563 নাম : গোপাল মহন্ত পিতাৰ নাম: গুণজিত মহন্ত ঘৰ নং : 136 বয়স : 28 লিঙ্গ : পুৰুষ	EMX0133108 ফটো উপলব্ধ	564 নাম : বিশ্বজিত মহন্ত পিতাৰ নাম: গুণজিত মহন্ত ঘৰ নং : 136 বয়স : 24 লিঙ্গ : পুৰুষ	EMX0133116 ফটো উপলব্ধ
565 নাম : প্ৰিয়াশ্ৰী মহন্ত পিতাৰ নাম: গুণজিত মহন্ত ঘৰ নং : 136 বয়স : 21 লিঙ্গ : মহিলা	EMX0133041 ফটো উপলব্ধ	E 566 নাম : অঞ্জনা বৰদলৈ স্বামীৰ নাম: টিকেন বৰদলৈ ঘৰ নং : ১৩৭ বয়স : 52 লিঙ্গ : মহিলা	LRP1920123 ফটো উপলব্ধ	567 নাম : সুৰজ বৰদলৈ পিতাৰ নাম: টিকেন বৰদলৈ ঘৰ নং : 137 বয়স : 36 লিঙ্গ : পুৰুষ	LRP1119676 ফটো উপলব্ধ
568 নাম : দীপ জ্যোতি বৰদলৈ পিতাৰ নাম: টিকেন বৰদলৈ ঘৰ নং : 137 বয়স : 34 লিঙ্গ : পুৰুষ	LRP1150689 ফটো উপলব্ধ	569 নাম : বিমঝিম বৰগোঁহাই স্বামীৰ নাম: দীপজ্যোতি বৰদলৈ ঘৰ নং : 137 বয়স : 33 লিঙ্গ : মহিলা	CXH3042226 ফটো উপলব্ধ	570 নাম : মিন বৰা স্বামীৰ নাম: লক্ষীৰাম বৰা ঘৰ নং : ১৩৮ বয়স : 52 লিঙ্গ : মহিলা	LRP1920156 ফটো উপলব্ধ

571 নাম : পদুম বৰা পিতাৰ নাম: লক্ষীৰাম বৰা ঘৰ নং : ১৩৮ বয়স : 38 লিঙ্গ : পুৰুষ	LRP1920167 ফটো উপলব্ধ	572 নাম : বামধন বৰা পিতাৰ নাম: লক্ষীৰাম বৰা ঘৰ নং : ১৩৮ বয়স : 35 লিঙ্গ : পুৰুষ	LRP0030288 ফটো উপলব্ধ	573 নাম : জয়ন্ত বৰা পিতাৰ নাম: লক্ষীৰাম বৰা ঘৰ নং : ১৩৮ বয়স : 29 লিঙ্গ : পুৰুষ	LRP0030718 ফটো উপলব্ধ
574 নাম : নৱনিতা বৰা শইকীয়া স্বামীৰ নাম: পদুম বৰা ঘৰ নং : ১৩৮ বয়স : 29 লিঙ্গ : মহিলা	LRP0210278 ফটো উপলব্ধ	575 নাম : মুহি বৰা পিতাৰ নাম: লক্ষীৰাম বৰা ঘৰ নং : ১৩৮ বয়স : 26 লিঙ্গ : পুৰুষ	LRP1273044 ফটো উপলব্ধ	576 নাম : মণিকা মুদৈ স্বামীৰ নাম: জয়ন্ত বৰা ঘৰ নং : ১৩৮ বয়স : 23 লিঙ্গ : মহিলা	EMX0101568 ফটো উপলব্ধ
577 নাম : প্ৰহ্লাদ বৰা পিতাৰ নাম: থানু বৰা ঘৰ নং : ১৩৯ বয়স : 66 লিঙ্গ : পুৰুষ	LRP1920189 ফটো উপলব্ধ	578 নাম : পুলিন চন্দ্ৰ বৰা পিতাৰ নাম: থানুৰাম বৰা ঘৰ নং : ১৩৯ বয়স : 52 লিঙ্গ : পুৰুষ	LRP0474577 ফটো উপলব্ধ	579 নাম : লুলু বৰা স্বামীৰ নাম: পুলিন বৰা ঘৰ নং : ১৩৯ বয়স : 49 লিঙ্গ : মহিলা	LRP0474619 ফটো উপলব্ধ
S 580 নাম : বিজয়া বৰা পিতাৰ নাম: প্ৰহ্লাদ বৰা ঘৰ নং : ১৩৯ বয়স : 29 লিঙ্গ : মহিলা	LRP0210377 ফটো উপলব্ধ	581 নাম : দিপালী বৰা স্বামীৰ নাম: ভদ্ৰ বৰা ঘৰ নং : ১৪০ বয়স : 52 লিঙ্গ : মহিলা	LRP1920270 ফটো উপলব্ধ	582 নাম : ৰুমি বৰা স্বামীৰ নাম: ভদ্ৰ বৰা ঘৰ নং : ১৪০ বয়স : 48 লিঙ্গ : মহিলা	LRP1920281 ফটো উপলব্ধ
583 নাম : ডেইজী বৰা পিতাৰ নাম: ভদ্ৰ বৰা ঘৰ নং : ১৪০ বয়স : 30 লিঙ্গ : মহিলা	LRP0515783 ফটো উপলব্ধ	584 নাম : কৃষ্ণ বৰা পিতাৰ নাম: ৰামেশ্বৰ বৰা ঘৰ নং : ১৪১ বয়স : 64 লিঙ্গ : পুৰুষ	LRP1920292 ফটো উপলব্ধ	585 নাম : দুলা বৰা স্বামীৰ নাম: কৃষ্ণ বৰা ঘৰ নং : ১৪১ বয়স : 60 লিঙ্গ : মহিলা	LRP1920305 ফটো উপলব্ধ
586 নাম : ভূলা বৰা পিতাৰ নাম: ৰামেশ্বৰ বৰা ঘৰ নং : ১৪১ বয়স : 59 লিঙ্গ : পুৰুষ	LRP0475145 ফটো উপলব্ধ	587 নাম : পূৰ্ণিমা বৰা স্বামীৰ নাম: ভূলাৰাম বৰা ঘৰ নং : ১৪১ বয়স : 51 লিঙ্গ : মহিলা	LRP0475186 ফটো উপলব্ধ	588 নাম : পংকজ বৰা পিতাৰ নাম: আঘোনা বৰা ঘৰ নং : ১৪১ বয়স : 35 লিঙ্গ : পুৰুষ	LRP0475269 ফটো উপলব্ধ
589 নাম : সোস্তী বৰা পিতাৰ নাম: কৃষ্ণ বৰা ঘৰ নং : ১৪১ বয়স : 32 লিঙ্গ : পুৰুষ	LRP1922856 ফটো উপলব্ধ	590 নাম : ডম্বুৰ বৰা পিতাৰ নাম: ভূলা বৰা ঘৰ নং : ১৪১ বয়স : 28 লিঙ্গ : পুৰুষ	LRP1273127 ফটো উপলব্ধ	591 নাম : বিশ্বজিৎ বৰা পিতাৰ নাম: ভূলা বৰা ঘৰ নং : ১৪১ বয়স : 27 লিঙ্গ : পুৰুষ	LRP0475335 ফটো উপলব্ধ
592 নাম : ঘনকান্ত বৰা পিতাৰ নাম: গৌৰীৰ বৰা ঘৰ নং : ১৪২ বয়স : 65 লিঙ্গ : পুৰুষ	LRP1920327 ফটো উপলব্ধ	593 নাম : সুবৰ্ণ বৰা স্বামীৰ নাম: ঘনকান্ত বৰা ঘৰ নং : ১৪২ বয়স : 55 লিঙ্গ : মহিলা	LRP1920338 ফটো উপলব্ধ	594 নাম : যাদব বৰা পিতাৰ নাম: ঘনকান্ত বৰা ঘৰ নং : ১৪২ বয়স : 39 লিঙ্গ : পুৰুষ	LRP1920349 ফটো উপলব্ধ
595 নাম : উপেন বৰা পিতাৰ নাম: ঘনকান্ত বৰা ঘৰ নং : ১৪২ বয়স : 29 লিঙ্গ : পুৰুষ	LRP0475418 ফটো উপলব্ধ	596 নাম : দীপক মহন্ত পিতাৰ নাম: প্ৰতাপ মহন্ত ঘৰ নং : ১৪৩ বয়স : 50 লিঙ্গ : পুৰুষ	LRP1920361 ফটো উপলব্ধ	597 নাম : টংকেশ্বৰ মহন্ত পিতাৰ নাম: প্ৰতাপ মহন্ত ঘৰ নং : 143 বয়স : 48 লিঙ্গ : পুৰুষ	LRP0638957 ফটো উপলব্ধ
598 নাম : মালা মহন্ত পিতাৰ নাম: প্ৰতাপ মহন্ত ঘৰ নং : ১৪৩ বয়স : 45 লিঙ্গ : মহিলা	LRP1920383 ফটো উপলব্ধ	599 নাম : ত্ৰিবেনী মহন্ত স্বামীৰ নাম: দীপক মহন্ত ঘৰ নং : ১৪৩ বয়স : 39 লিঙ্গ : মহিলা	LRP0515890 ফটো উপলব্ধ	600 নাম : উপাসনা কাশ্যপ স্বামীৰ নাম: টংকেশ্বৰ মহন্ত ঘৰ নং : 143 বয়স : 32 লিঙ্গ : মহিলা	LRP0638163 ফটো উপলব্ধ

601 নাম : প্রফুল্ল হাজৰিকা পিতাৰ নাম: বিলাচি ৰাম হাজৰিকা ঘৰ নং : ১৪৪ বয়স : 72 লিঙ্গ : পুৰুষ	LRP1920394 ফটো উপলব্ধ	602 নাম : পদ্মৱতী হাজৰিকা স্বামীৰ নাম: প্রফুল্ল হাজৰিকা ঘৰ নং : ১৪৪ বয়স : 65 লিঙ্গ : মহিলা	LRP1920407 ফটো উপলব্ধ	603 নাম : পৰশমনি হাজৰিকা পিতাৰ নাম: প্রফুল্ল হাজৰিকা ঘৰ নং : ১৪৪ বয়স : 45 লিঙ্গ : পুৰুষ	LRP1920418 ফটো উপলব্ধ
604 নাম : পলাশ মনি হাজৰিকা পিতাৰ নাম: প্রফুল্ল হাজৰিকা ঘৰ নং : ১৪৪ বয়স : 42 লিঙ্গ : পুৰুষ	LRP1920429 ফটো উপলব্ধ	605 নাম : ভৱানী তামলী হাজৰিকা স্বামীৰ নাম: পৰশমনি হাজৰিকা ঘৰ নং : ১৪৪ বয়স : 38 লিঙ্গ : মহিলা	LRP0211649 ফটো উপলব্ধ	606 নাম : মানসী হাজৰিকা পিতাৰ নাম: পলাশ মনি হাজৰিকা ঘৰ নং : ১৪৪ বয়স : 38 লিঙ্গ : মহিলা	LRP0211607 ফটো উপলব্ধ
607 নাম : কুশেশ্বৰ বৰা পিতাৰ নাম: হলিৰাম বৰা ঘৰ নং : ১৪৫ বয়স : 49 লিঙ্গ : পুৰুষ	LRP1772698 ফটো উপলব্ধ	608 নাম : কবিতা বৰা স্বামীৰ নাম: কুশেশ্বৰ বৰা ঘৰ নং : ১৪৫ বয়স : 42 লিঙ্গ : মহিলা	LRP1920463 ফটো উপলব্ধ	609 নাম : স্বপ্না বৰা পিতাৰ নাম: কুশেশ্বৰ বৰা ঘৰ নং : ১৪৫ বয়স : 21 লিঙ্গ : মহিলা	EMX0009357 ফটো উপলব্ধ
610 নাম : সিতেমাই বৰদলৈ স্বামীৰ নাম: চন্দ্ৰকান্ত বৰদলৈ ঘৰ নং : ১৪৬ বয়স : 69 লিঙ্গ : মহিলা	LRP1920474 ফটো উপলব্ধ	611 নাম : নুপেন বৰদলৈ পিতাৰ নাম: চন্দ্ৰকান্ত বৰদলৈ ঘৰ নং : ১৪৬ বয়স : 52 লিঙ্গ : পুৰুষ	LRP1920485 ফটো উপলব্ধ	612 নাম : থানৰাম বৰদলৈ পিতাৰ নাম: চন্দ্ৰকান্ত বৰদলৈ ঘৰ নং : ১৪৬ বয়স : 49 লিঙ্গ : পুৰুষ	LRP1920496 ফটো উপলব্ধ
613 নাম : মনালিছা বৰদলৈ স্বামীৰ নাম: থানুৰাম বৰদলৈ ঘৰ নং : ১৪৬ বয়স : 46 লিঙ্গ : মহিলা	LRP0211946 ফটো উপলব্ধ	614 নাম : প্ৰণতি বৰদলৈ স্বামীৰ নাম: নুপেন বৰদলৈ ঘৰ নং : ১৪৬ বয়স : 43 লিঙ্গ : মহিলা	LRP1920510 ফটো উপলব্ধ	615 নাম : মামু বৰদলৈ স্বামীৰ নাম: কুশল বৰদলৈ ঘৰ নং : ১৪৬ বয়স : 41 লিঙ্গ : মহিলা	LRP1920521 ফটো উপলব্ধ
616 নাম : কুশল বৰদলৈ পিতাৰ নাম: চন্দ্ৰকান্ত বৰদলৈ ঘৰ নং : ১৪৬ বয়স : 40 লিঙ্গ : পুৰুষ	LRP1920509 ফটো উপলব্ধ	617 নাম : ভাৰ্গৱ জ্যোতি বৰদলৈ পিতাৰ নাম: কুশল বৰদলৈ ঘৰ নং : 146 বয়স : 24 লিঙ্গ : পুৰুষ	LRP0624171 ফটো উপলব্ধ	618 নাম : নিশা ৰাণী বৰদলৈ পিতাৰ নাম: নুপেন বৰদলৈ ঘৰ নং : ১৪৬ বয়স : 21 লিঙ্গ : মহিলা	EMX0009522 ফটো উপলব্ধ
619 নাম : অংকুৰীমা বৰদলৈ পিতাৰ নাম: কুশল বৰদলৈ ঘৰ নং : 146 বয়স : 19 লিঙ্গ : মহিলা	EMX0182402 ফটো উপলব্ধ	620 নাম : নন্দী মেধি পিতাৰ নাম: নৰকান্ত মেধি ঘৰ নং : ১৪৭ বয়স : 65 লিঙ্গ : পুৰুষ	LRP1920532 ফটো উপলব্ধ	621 নাম : মনু মেধি স্বামীৰ নাম: নন্দী মেধি ঘৰ নং : ১৪৭ বয়স : 57 লিঙ্গ : মহিলা	LRP1920543 ফটো উপলব্ধ
622 নাম : দিপেন মেধি পিতাৰ নাম: নন্দী মেধি ঘৰ নং : ১৪৭ বয়স : 38 লিঙ্গ : পুৰুষ	LRP1920565 ফটো উপলব্ধ	623 নাম : মৰমী মেধি স্বামীৰ নাম: দীপেন মেধি ঘৰ নং : ১৪৭ বয়স : 35 লিঙ্গ : মহিলা	LRP1922903 ফটো উপলব্ধ	624 নাম : দুলন মেধি পিতাৰ নাম: জয়কান্ত মেধি ঘৰ নং : ১৪৮ বয়স : 70 লিঙ্গ : পুৰুষ	LRP1920576 ফটো উপলব্ধ
625 নাম : পুষ্প মেধি স্বামীৰ নাম: দুলন মেধি ঘৰ নং : ১৪৮ বয়স : 65 লিঙ্গ : মহিলা	LRP1920587 ফটো উপলব্ধ	626 নাম : জয়ন্ত মেধি পিতাৰ নাম: দুলন মেধি ঘৰ নং : ১৪৮ বয়স : 47 লিঙ্গ : পুৰুষ	LRP1920598 ফটো উপলব্ধ	627 নাম : হিৰণ্য মেধি পিতাৰ নাম: দুলন মেধি ঘৰ নং : ১৪৮ বয়স : 43 লিঙ্গ : পুৰুষ	LRP1920601 ফটো উপলব্ধ
628 নাম : কল্পনা মেধি স্বামীৰ নাম: জয়ন্ত মেধি ঘৰ নং : ১৪৮ বয়স : 40 লিঙ্গ : মহিলা	LRP1920623 ফটো উপলব্ধ	629 নাম : বস্তি মেধী স্বামীৰ নাম: হিৰণ্য মেধী ঘৰ নং : ১৪৮ বয়স : 38 লিঙ্গ : মহিলা	LRP1922834 ফটো উপলব্ধ	630 নাম : ভূগেশ্বৰি বৰা মাতৃৰ নাম: দেবকী বৰা ঘৰ নং : 148 বয়স : 27 লিঙ্গ : মহিলা	LRP0684977 ফটো উপলব্ধ

631 নাম : অংক মেধী পিতাৰ নাম: জয়ন্ত মেধী ঘৰ নং : 18৮ বয়স : 25 লিঙ্গ : পুৰুষ	LRP0576041 ফটো উপলব্ধ	632 নাম : হিনাৰিকা মেধী পিতাৰ নাম: জয়ন্ত মেধী ঘৰ নং : 18৮ বয়স : 21 লিঙ্গ : মহিলা	EMX0012831 ফটো উপলব্ধ	633 নাম : ভাৰত চন্দ্ৰ বৰা পিতাৰ নাম: নৰাম বৰা ঘৰ নং : 18৯ বয়স : 68 লিঙ্গ : পুৰুষ	LRP1920634 ফটো উপলব্ধ
634 নাম : নিবেদিতা বৰা স্বামীৰ নাম: ভাৰত বৰা ঘৰ নং : 18৯ বয়স : 57 লিঙ্গ : মহিলা	LRP1920645 ফটো উপলব্ধ	635 নাম : মুনাত কুমাৰ বৰা পিতাৰ নাম: ভাৰত চন্দ্ৰ বৰা ঘৰ নং : 18৯ বয়স : 31 লিঙ্গ : পুৰুষ	LRP0476358 ফটো উপলব্ধ	636 নাম : হেমাভ কুমাৰ বৰা পিতাৰ নাম: ভাৰত চন্দ্ৰ বৰা ঘৰ নং : 18৯ বয়স : 25 লিঙ্গ : পুৰুষ	LRP1121466 ফটো উপলব্ধ
E 637 নাম : অৰুণ বৰা পিতাৰ নাম: নৰাম বৰা ঘৰ নং : 1৫০ বয়স : 72 লিঙ্গ : পুৰুষ	LRP1920656 ফটো উপলব্ধ	638 নাম : খিতেশ্বৰ বৰা পিতাৰ নাম: নৰাম বৰা ঘৰ নং : 1৫০ বয়স : 65 লিঙ্গ : পুৰুষ	LRP1920678 ফটো উপলব্ধ	639 নাম : বমেন বৰা পিতাৰ নাম: নৰাম বৰা ঘৰ নং : 1৫০ বয়স : 60 লিঙ্গ : পুৰুষ	LRP1920689 ফটো উপলব্ধ
640 নাম : অনমাই বৰা স্বামীৰ নাম: অৰুণ বৰা ঘৰ নং : 1৫০ বয়স : 60 লিঙ্গ : মহিলা	LRP1920667 ফটো উপলব্ধ	641 নাম : নিলাক্ষী বৰা স্বামীৰ নাম: বমেন বৰা ঘৰ নং : 1৫০ বয়স : 47 লিঙ্গ : মহিলা	LRP1920690 ফটো উপলব্ধ	642 নাম : মিনাক্ষী ডেকা স্বামীৰ নাম: ক্ষিতেশ্বৰ বৰা ঘৰ নং : 1৫০ বয়স : 43 লিঙ্গ : মহিলা	LRP1922845 ফটো উপলব্ধ
643 নাম : দিপাঙ্কৰ বৰা পিতাৰ নাম: অৰুণ বৰা ঘৰ নং : 1৫০ বয়স : 38 লিঙ্গ : পুৰুষ	LRP1920703 ফটো উপলব্ধ	644 নাম : বিশ্বজিত বৰা পিতাৰ নাম: অৰুণ বৰা ঘৰ নং : 1৫০ বয়স : 35 লিঙ্গ : পুৰুষ	LRP1923042 ফটো উপলব্ধ	645 নাম : ৰূপম বৰা পিতাৰ নাম: বমেন বৰা ঘৰ নং : 1৫০ বয়স : 26 লিঙ্গ : পুৰুষ	LRP0575787 ফটো উপলব্ধ
646 নাম : ভাৰ্গব বৰা পিতাৰ নাম: বমেন চন্দ্ৰ বৰা ঘৰ নং : 1৫০ বয়স : 23 লিঙ্গ : পুৰুষ	LRP1121490 ফটো উপলব্ধ	647 নাম : সৰমাই বৰা স্বামীৰ নাম: মতিৰাম বৰা ঘৰ নং : 1৫1 বয়স : 75 লিঙ্গ : মহিলা	LRP1920714 ফটো উপলব্ধ	648 নাম : দিপালী মেধি বৰা স্বামীৰ নাম: দিপক বৰা ঘৰ নং : 1৫1 বয়স : 48 লিঙ্গ : মহিলা	LRP1922801 ফটো উপলব্ধ
649 নাম : দীপক বৰা পিতাৰ নাম: মতিৰাম বৰা ঘৰ নং : 1৫1 বয়স : 47 লিঙ্গ : পুৰুষ	LRP1920725 ফটো উপলব্ধ	650 নাম : সন্ধা দাস স্বামীৰ নাম: ৰবি দাস ঘৰ নং : 1৫৩ বয়স : 82 লিঙ্গ : মহিলা	LRP1920769 ফটো উপলব্ধ	651 নাম : ৰঞ্জিত দাস পিতাৰ নাম: ৰবি দাস ঘৰ নং : 1৫৩ বয়স : 62 লিঙ্গ : পুৰুষ	LRP1920770 ফটো উপলব্ধ
652 নাম : সঞ্জিত দাস পিতাৰ নাম: ৰবি দাস ঘৰ নং : 1৫৩ বয়স : 53 লিঙ্গ : পুৰুষ	LRP1920781 ফটো উপলব্ধ	653 নাম : অজিত দাস পিতাৰ নাম: ৰবি দাস ঘৰ নং : 1৫৩ বয়স : 46 লিঙ্গ : পুৰুষ	LRP1920805 ফটো উপলব্ধ	654 নাম : চিলা দাস স্বামীৰ নাম: সঞ্জিত দাস ঘৰ নং : 1৫৩ বয়স : 45 লিঙ্গ : মহিলা	LRP1920849 ফটো উপলব্ধ
655 নাম : গোবিন্দা দাস পিতাৰ নাম: ৰবি দাস ঘৰ নং : 1৫৩ বয়স : 44 লিঙ্গ : পুৰুষ	LRP0477026 ফটো উপলব্ধ	656 নাম : সীমা দাস স্বামীৰ নাম: অজিত দাস ঘৰ নং : 1৫৩ বয়স : 30 লিঙ্গ : মহিলা	LRP1769959 ফটো উপলব্ধ	657 নাম : ৰিঙ্ক দাস স্বামীৰ নাম: ৰঞ্জিত দাস ঘৰ নং : 1৫৩ বয়স : 29 লিঙ্গ : মহিলা	LRP1920838 ফটো উপলব্ধ
658 নাম : মিঠন দাস পিতাৰ নাম: ৰঞ্জিত দাস ঘৰ নং : 1৫৩ বয়স : 29 লিঙ্গ : পুৰুষ	LRP0477109 ফটো উপলব্ধ	659 নাম : শানি দাস পিতাৰ নাম: সঞ্জিত দাস ঘৰ নং : 153 বয়স : 20 লিঙ্গ : পুৰুষ	EMX0119594 ফটো উপলব্ধ	660 নাম : দুলাল দাস পিতাৰ নাম: অখিল দাস ঘৰ নং : 1৫৪ বয়স : 59 লিঙ্গ : পুৰুষ	LRP1920872 ফটো উপলব্ধ

661 নাম : মনি দাস স্বামীৰ নাম: দিলীপ দাস ঘৰ নং : ১৫৪ বয়স : 52 লিঙ্গ : মহিলা	LRP1920907 ফটো উপলব্ধ	662 নাম : লক্ষী দাস স্বামীৰ নাম: দুলাল দাস ঘৰ নং : ১৫৪ বয়স : 48 লিঙ্গ : মহিলা	LRP1920918 ফটো উপলব্ধ	663 নাম : অৰণ দাস পিতাৰ নাম: অখিল দাস ঘৰ নং : ১৫৪ বয়স : 47 লিঙ্গ : পুৰুষ	LRP1920883 ফটো উপলব্ধ
664 নাম : মনু দাস পিতাৰ নাম: অখিল দাস ঘৰ নং : ১৫৪ বয়স : 38 লিঙ্গ : পুৰুষ	LRP1920894 ফটো উপলব্ধ	665 নাম : মাম্পী দাস স্বামীৰ নাম: মনু দাস ঘৰ নং : ১৫৪ বয়স : 36 লিঙ্গ : মহিলা	LRP1285592 ফটো উপলব্ধ	666 নাম : বিমল দাস পিতাৰ নাম: দিলীপ দাস ঘৰ নং : ১৫৪ বয়স : 30 লিঙ্গ : পুৰুষ	LRP0477315 ফটো উপলব্ধ
667 নাম : বিশকা বিশ্বাস পিতাৰ নাম: খগেন্দ্ৰ বিশ্বাস ঘৰ নং : ১৫৪ বয়স : 28 লিঙ্গ : মহিলা	LRP0365627 ফটো উপলব্ধ	668 নাম : কৃষ্ণ দাস পিতাৰ নাম: দুলাল দাস ঘৰ নং : ১৫৪ বয়স : 24 লিঙ্গ : পুৰুষ	LRP0740654 ফটো উপলব্ধ	669 নাম : বৰ্ণা পাল স্বামীৰ নাম: জীবন পাল ঘৰ নং : ১৫৫ বয়স : 62 লিঙ্গ : মহিলা	LRP1920930 ফটো উপলব্ধ
670 নাম : গনেশ পাল পিতাৰ নাম: জীবন পাল ঘৰ নং : ১৫৫ বয়স : 55 লিঙ্গ : পুৰুষ	LRP1920941 ফটো উপলব্ধ	671 নাম : কাৰ্তিক পাল পিতাৰ নাম: জীবন পাল ঘৰ নং : ১৫৫ বয়স : 44 লিঙ্গ : পুৰুষ	LRP1920952 ফটো উপলব্ধ	672 নাম : মনি দাস পাল স্বামীৰ নাম: কাৰ্তিক পাল ঘৰ নং : ১৫৫ বয়স : 42 লিঙ্গ : মহিলা	LRP0477398 ফটো উপলব্ধ
673 নাম : চেপালী পাল স্বামীৰ নাম: গণেশ পাল ঘৰ নং : ১৫৫ বয়স : 41 লিঙ্গ : মহিলা	LRP1920996 ফটো উপলব্ধ	674 নাম : বিমল পাল পিতাৰ নাম: জীবন পাল ঘৰ নং : ১৫৫ বয়স : 41 লিঙ্গ : পুৰুষ	LRP1920963 ফটো উপলব্ধ	675 নাম : শ্যামল পাল পিতাৰ নাম: জীবন পাল ঘৰ নং : ১৫৫ বয়স : 40 লিঙ্গ : পুৰুষ	LRP1920974 ফটো উপলব্ধ
676 নাম : অমল পাল পিতাৰ নাম: জীবন পাল ঘৰ নং : ১৫৫ বয়স : 39 লিঙ্গ : পুৰুষ	LRP1920985 ফটো উপলব্ধ	677 নাম : পুষ্পিতা পাল পিতাৰ নাম: গনেশ পাল ঘৰ নং : 155 বয়স : 23 লিঙ্গ : মহিলা	EMX0037150 ফটো উপলব্ধ	678 নাম : বিবেক পাল পিতাৰ নাম: গনেশ পাল ঘৰ নং : ১৫৫ বয়স : 20 লিঙ্গ : পুৰুষ	EMX0157214 ফটো উপলব্ধ
E 679 নাম : বদন চন্দ্ৰ দাস পিতাৰ নাম: চিন্তা দাস ঘৰ নং : ১৫৬ বয়স : 68 লিঙ্গ : পুৰুষ	LRP1921002 ফটো উপলব্ধ	680 নাম : গীতাৰানী দাস স্বামীৰ নাম: বদন চন্দ্ৰ দাস ঘৰ নং : ১৫৬ বয়স : 58 লিঙ্গ : মহিলা	LRP1921013 ফটো উপলব্ধ	681 নাম : বাসু দাস পিতাৰ নাম: বদন চন্দ্ৰ দাস ঘৰ নং : ১৫৬ বয়স : 41 লিঙ্গ : পুৰুষ	LRP1921024 ফটো উপলব্ধ
682 নাম : বাপ্পী দাস পিতাৰ নাম: বদন দাস ঘৰ নং : ১৫৬ বয়স : 36 লিঙ্গ : পুৰুষ	LRP0477497 ফটো উপলব্ধ	683 নাম : পূজা ভূমিজ দাস স্বামীৰ নাম: বাপ্পী দাস ঘৰ নং : ১৫৬ বয়স : 32 লিঙ্গ : মহিলা	LRP1762418 ফটো উপলব্ধ	684 নাম : পম্পী দাস স্বামীৰ নাম: বাসু দাস ঘৰ নং : ১৫৬ বয়স : 25 লিঙ্গ : মহিলা	LRP1773977 ফটো উপলব্ধ
685 নাম : মালতি দাস স্বামীৰ নাম: স্বপন দাস ঘৰ নং : ১৫৭ বয়স : 55 লিঙ্গ : মহিলা	LRP1921046 ফটো উপলব্ধ	686 নাম : নিখিল দাস পিতাৰ নাম: খেপু দাস ঘৰ নং : ১৫৮ বয়স : 58 লিঙ্গ : পুৰুষ	LRP1921057 ফটো উপলব্ধ	687 নাম : কানন দাস স্বামীৰ নাম: নিখিল দাস ঘৰ নং : ১৫৮ বয়স : 53 লিঙ্গ : মহিলা	LRP1921068 ফটো উপলব্ধ
688 নাম : অমৰ দাস পিতাৰ নাম: নিখিল দাস ঘৰ নং : ১৫৮ বয়স : 38 লিঙ্গ : পুৰুষ	LRP1921104 ফটো উপলব্ধ	689 নাম : প্ৰদীপ দাস পিতাৰ নাম: পৰেশ দাস ঘৰ নং : ১৫৯ বয়স : 42 লিঙ্গ : পুৰুষ	LRP1921137 ফটো উপলব্ধ	690 নাম : সুজন দাস পিতাৰ নাম: সাধন দাস ঘৰ নং : ১৬০ বয়স : 47 লিঙ্গ : পুৰুষ	LRP1921171 ফটো উপলব্ধ

691 নাম : বৰন দাস পিতাৰ নাম: সাধন দাস ঘৰ নং : ১৬০ বয়স : 47 লিঙ্গ : পুৰুষ	LRP1921160 ফটো উপলব্ধ	692 নাম : মমতা দাস স্বামীৰ নাম: বৰুন দাস ঘৰ নং : ১৬০ বয়স : 42 লিঙ্গ : মহিলা	LRP1921206 ফটো উপলব্ধ	693 নাম : শ্যামল দাস পিতাৰ নাম: সাধন দাস ঘৰ নং : ১৬০ বয়স : 41 লিঙ্গ : পুৰুষ	LRP1921182 ফটো উপলব্ধ
694 নাম : যমুনা দাস স্বামীৰ নাম: সুজন দাস ঘৰ নং : ১৬০ বয়স : 40 লিঙ্গ : মহিলা	LRP1921217 ফটো উপলব্ধ	695 নাম : প্ৰিয়ংকা দাস পিতাৰ নাম: বৰুন দাস ঘৰ নং : ১৬০ বয়স : 24 লিঙ্গ : মহিলা	LRP0742049 ফটো উপলব্ধ	696 নাম : কল্পনা দাস স্বামীৰ নাম: বিনয় দাস ঘৰ নং : ১৬১ বয়স : 53 লিঙ্গ : মহিলা	LRP1921228 ফটো উপলব্ধ
697 নাম : বিমল দাস পিতাৰ নাম: বিনয় দাস ঘৰ নং : ১৬১ বয়স : 30 লিঙ্গ : পুৰুষ	LRP1761998 ফটো উপলব্ধ	698 নাম : নৰ্মিতা দাস পিতাৰ নাম: বিনয় দাস ঘৰ নং : ১৬১ বয়স : 26 লিঙ্গ : মহিলা	LRP1281237 ফটো উপলব্ধ	699 নাম : নিৰ্মল দাস পিতাৰ নাম: বিনয় দাস ঘৰ নং : ১৬১ বয়স : 25 লিঙ্গ : পুৰুষ	LRP1773498 ফটো উপলব্ধ
700 নাম : অনিমা দাস পিতাৰ নাম: হীৰা দাস ঘৰ নং : 162 বয়স : 21 লিঙ্গ : মহিলা	EMX0184069 ফটো উপলব্ধ	701 নাম : পাৰ্বতী দাস স্বামীৰ নাম: চিমন দাস ঘৰ নং : ১৬৩ বয়স : 62 লিঙ্গ : মহিলা	LRP1921295 ফটো উপলব্ধ	702 নাম : সুবাস দাস পিতাৰ নাম: চিমন দাস ঘৰ নং : ১৬৩ বয়স : 35 লিঙ্গ : পুৰুষ	LRP0478586 ফটো উপলব্ধ
703 নাম : জয়াৰানী দাস স্বামীৰ নাম: বলাই দাস ঘৰ নং : ১৬৪ বয়স : 60 লিঙ্গ : মহিলা	LRP1921331 ফটো উপলব্ধ	704 নাম : কাৰ্তিক দাস পিতাৰ নাম: মাধব দাস ঘৰ নং : ১৬৪ বয়স : 57 লিঙ্গ : পুৰুষ	LRP1921320 ফটো উপলব্ধ	705 নাম : ভানু দাস স্বামীৰ নাম: কাৰ্তিক দাস ঘৰ নং : ১৬৪ বয়স : 49 লিঙ্গ : মহিলা	LRP1921342 ফটো উপলব্ধ
706 নাম : বলাই দাস পিতাৰ নাম: মাধব দাস ঘৰ নং : ১৬৪ বয়স : 49 লিঙ্গ : পুৰুষ	LRP1921319 ফটো উপলব্ধ	707 নাম : মনা দাস পিতাৰ নাম: কেশব দাস ঘৰ নং : ১৬৭ বয়স : 57 লিঙ্গ : পুৰুষ	LRP1921411 ফটো উপলব্ধ	708 নাম : পাৰ্বতী দাস স্বামীৰ নাম: মনা দাস ঘৰ নং : ১৬৭ বয়স : 53 লিঙ্গ : মহিলা	LRP1921422 ফটো উপলব্ধ
709 নাম : বিকি দাস পিতাৰ নাম: মনা দাস ঘৰ নং : 167 বয়স : 23 লিঙ্গ : পুৰুষ	LRP0621698 ফটো উপলব্ধ	710 নাম : অজিত দাস পিতাৰ নাম: কেশব দাস ঘৰ নং : ১৬৮ বয়স : 72 লিঙ্গ : পুৰুষ	LRP1921433 ফটো উপলব্ধ	711 নাম : মিৰা দাস স্বামীৰ নাম: অজিত দাস ঘৰ নং : ১৬৮ বয়স : 62 লিঙ্গ : মহিলা	LRP1921444 ফটো উপলব্ধ
712 নাম : বিশ্বজিৎ দাস পিতাৰ নাম: অজিত দাস ঘৰ নং : ১৬৮ বয়স : 46 লিঙ্গ : পুৰুষ	LRP0515882 ফটো উপলব্ধ	713 নাম : জোনালী শইকীয়া দাস স্বামীৰ নাম: শ্যামল দাস ঘৰ নং : ১৬৮ বয়স : 29 লিঙ্গ : মহিলা	LRP0515924 ফটো উপলব্ধ	714 নাম : জিতেন দাস পিতাৰ নাম: কেশব দাস ঘৰ নং : ১৬৯ বয়স : 52 লিঙ্গ : পুৰুষ	LRP1921488 ফটো উপলব্ধ
715 নাম : বেখা দাস স্বামীৰ নাম: জিতেন দাস ঘৰ নং : ১৬৯ বয়স : 47 লিঙ্গ : মহিলা	LRP1921499 ফটো উপলব্ধ	716 নাম : ইন্দিৰা ফাংছ পিতাৰ নাম: পুহতাং ফাংছ ঘৰ নং : ১৭৩ বয়স : 24 লিঙ্গ : মহিলা	LRP0735613 ফটো উপলব্ধ	717 নাম : ভাইতি ইংতি পিতাৰ নাম: বাপুৰাম ইংতি ঘৰ নং : ১৭৬ বয়স : 30 লিঙ্গ : পুৰুষ	LRP0219667 ফটো উপলব্ধ
718 নাম : পদাধৰ ক্ৰ পিতাৰ নাম: ভূপেন ক্ৰ ঘৰ নং : 179 বয়স : 29 লিঙ্গ : পুৰুষ	LRP0341826 ফটো উপলব্ধ	719 নাম : বস্তি তিমুংপী স্বামীৰ নাম: সঞ্জয় হাঞ্চে ঘৰ নং : 183 বয়স : 34 লিঙ্গ : মহিলা	LRP0684258 ফটো উপলব্ধ	720 নাম : অপূৰ্ব ক্ৰ পিতাৰ নাম: দিগন্ত ক্ৰ ঘৰ নং : ১৮৩ বয়স : 23 লিঙ্গ : পুৰুষ	LRP0743138 ফটো উপলব্ধ

721 নাম : বংদৈ ইংতিপী স্বামীৰ নাম: বিৰেন তিমুং ঘৰ নং : ১৮৫ বয়স : 31 লিঙ্গ : মহিলা	LRP0345439 ফটো উপলব্ধ	722 নাম : চাংপী তিমুংপী স্বামীৰ নাম: জয়চিং ফ্ৰ ঘৰ নং : ১৮৬ বয়স : 36 লিঙ্গ : মহিলা	LRP0481937 ফটো উপলব্ধ	723 নাম : দেৱী তিমুংপী পিতাৰ নাম: মংগিলাছিং ঘৰ নং : ১৮৭ বয়স : 24 লিঙ্গ : মহিলা	LRP0742460 ফটো উপলব্ধ
724 নাম : মঞ্জিৰ তিচ্ছপী স্বামীৰ নাম: সুভাশ তেৰন ঘৰ নং : 189 বয়স : 26 লিঙ্গ : মহিলা	LRP0637975 ফটো উপলব্ধ	725 নাম : বিক্রম তেৰন পিতাৰ নাম: ভবেন তেৰন ঘৰ নং : ১৮৯ বয়স : 24 লিঙ্গ : পুৰুষ	LRP0735670 ফটো উপলব্ধ	726 নাম : এনিচা ৰংপিপী পিতাৰ নাম: ডিম্বেশ্বৰ ৰংপি ঘৰ নং : ১৯০ বয়স : 31 লিঙ্গ : মহিলা	LRP2078093 ফটো উপলব্ধ
727 নাম : পদ্মিনী ৰংপিপী পিতাৰ নাম: ডিম্বেশ্বৰ ৰংপিপী ঘৰ নং : ১৯০ বয়স : 30 লিঙ্গ : মহিলা	LRP1922889 ফটো উপলব্ধ	728 নাম : জগন্নাথ ইংহি পিতাৰ নাম: পানীৰাম ইংহি ঘৰ নং : 191 বয়স : 35 লিঙ্গ : পুৰুষ	LRP1923086 ফটো উপলব্ধ	729 নাম : চুনীতা তেৰাংপী স্বামীৰ নাম: জগন্নাথ ইংহি ঘৰ নং : 191 বয়স : 29 লিঙ্গ : মহিলা	LRP0684332 ফটো উপলব্ধ
730 নাম : কবিতা ফ্ৰুপি স্বামীৰ নাম: মাঘিৰাম ইংহি ঘৰ নং : ১৯২ বয়স : 35 লিঙ্গ : মহিলা	LRP0349928 ফটো উপলব্ধ	731 নাম : সুৰজ ইংহি পিতাৰ নাম: ভবেন ইংহি ঘৰ নং : ১৯২ বয়স : 27 লিঙ্গ : পুৰুষ	LRP0350645 ফটো উপলব্ধ	# 732 নাম : ৰাকেশ ইংহি পিতাৰ নাম: ধীৰেন ইংহি ঘৰ নং : ১৯৩ বয়স : 29 লিঙ্গ : পুৰুষ	LRP0069625 ফটো উপলব্ধ
733 নাম : ক্লিৰিচ ৰংপিপী পিতাৰ নাম: ধনীৰাম ৰংপি ঘৰ নং : ১৯৪ বয়স : 32 লিঙ্গ : মহিলা	LRP2077987 ফটো উপলব্ধ	734 নাম : বিতিকা ৰংপিপী পিতাৰ নাম: ধনীৰাম ৰংপি ঘৰ নং : ১৯৪ বয়স : 23 লিঙ্গ : মহিলা	LRP0742270 ফটো উপলব্ধ	735 নাম : জোনমনি ইংহি পিতাৰ নাম: কমল ইংহি ঘৰ নং : ১৯৬ বয়স : 33 লিঙ্গ : মহিলা	LRP1922914 ফটো উপলব্ধ
736 নাম : দিপামনি কেওট তামুলী স্বামীৰ নাম: যোগেশ্বৰ তামুলী ঘৰ নং : 198 বয়স : 33 লিঙ্গ : মহিলা	LRP0068379 ফটো উপলব্ধ	737 নাম : যোগেশ্বৰ তামুলী পিতাৰ নাম: নিমল তামুলী ঘৰ নং : 198 বয়স : 32 লিঙ্গ : পুৰুষ	LRP1923075 ফটো উপলব্ধ	738 নাম : প্ৰশান্ত তামুলি পিতাৰ নাম: নিমল তামুলি ঘৰ নং : 198 বয়স : 29 লিঙ্গ : পুৰুষ	LRP0072298 ফটো উপলব্ধ
739 নাম : ৰাজীৱ ৰংপী পিতাৰ নাম: ডিম্বেশ্বৰ ৰংপি ঘৰ নং : 208 বয়স : 35 লিঙ্গ : পুৰুষ	LRP2078106 ফটো উপলব্ধ	740 নাম : আইৰিনু বেঁপী স্বামীৰ নাম: প্ৰবীন তেৰন ঘৰ নং : 302 বয়স : 40 লিঙ্গ : মহিলা	LRP0500819 ফটো উপলব্ধ	741 নাম : চিংডন তেৰাং পিতাৰ নাম: বিদ্যাৰাম তেৰাং ঘৰ নং : 303 বয়স : 43 লিঙ্গ : পুৰুষ	LRP1915975 ফটো উপলব্ধ
742 নাম : বন ছিং তেৰাং পিতাৰ নাম: ৰেনচিং তেৰাং ঘৰ নং : 304 বয়স : 43 লিঙ্গ : পুৰুষ	LRP1914734 ফটো উপলব্ধ	743 নাম : লক্ষ্মী তেৰাংপী অন্যান্য: বিদ্যাৰাম তেৰাং ঘৰ নং : 304 বয়স : 33 লিঙ্গ : মহিলা	LRP2078082 ফটো উপলব্ধ	744 নাম : জেঠমল তেৰন পিতাৰ নাম: মহেন্দ্ৰ টেৰন ঘৰ নং : 305 বয়স : 50 লিঙ্গ : পুৰুষ	LRP1917313 ফটো উপলব্ধ
745 নাম : অনিমা ৰংপিপী স্বামীৰ নাম: জেঠমল তেৰন ঘৰ নং : 305 বয়স : 41 লিঙ্গ : মহিলা	LRP0360883 ফটো উপলব্ধ	# 746 নাম : ৰাতুল কলিতা পিতাৰ নাম: ভদ্ৰেশ্বৰ কলিতা ঘৰ নং : ১২২ বয়স : 48 লিঙ্গ : পুৰুষ	LRP0471748 ফটো উপলব্ধ	R 747 নাম : শাহিমা বেগম পিতাৰ নাম: আদল হান্নান ঘৰ নং : ২৫৩ বয়স : 25 লিঙ্গ : মহিলা	CBD0580654 ফটো উপলব্ধ
748 নাম : নিৰমাই বৰদলৈ স্বামীৰ নাম: দীনেশ হাঞ্চ ঘৰ নং : স্বামী - দীনেশ হাঞ্চ বয়স : 53 লিঙ্গ : মহিলা	LRP9383217 ফটো উপলব্ধ				

# 749 নাম : মঙলছিং ইংতি পিতাৰ নাম: মহেশ্বৰ ইংতি ঘৰ নং : ৮ বয়স : 35 লিঙ্গ : পুৰুষ	LRP2078219 ফটো উপলব্ধ	# 750 নাম : জিল টেৰাং পিতাৰ নাম: ভুৱন টেৰাং ঘৰ নং : ৯ বয়স : 34 লিঙ্গ : পুৰুষ	LRP2078208 ফটো উপলব্ধ	# 751 নাম : ৰিকি ক্ৰ পিতাৰ নাম: মেৰক ক্ৰ ঘৰ নং : ৩৬ বয়স : 31 লিঙ্গ : পুৰুষ	LRP2078195 ফটো উপলব্ধ
# 752 নাম : বিজু তিমুং পিতাৰ নাম: মুনি তিমুং ঘৰ নং : ৪৯ বয়স : 46 লিঙ্গ : পুৰুষ	LRP1921557 ফটো উপলব্ধ	# 753 নাম : বাজেশ তিমুং পিতাৰ নাম: মুনি তিমুং ঘৰ নং : ৪৯ বয়স : 43 লিঙ্গ : পুৰুষ	LRP1921579 ফটো উপলব্ধ	# 754 নাম : দেবাৰী তেৰনপী স্বামীৰ নাম: বিজু তিমুং ঘৰ নং : ৪৯ বয়স : 40 লিঙ্গ : মহিলা	LRP1921568 ফটো উপলব্ধ
# 755 নাম : সান ৰংপি পিতাৰ নাম: মৃত থং ৰংপী ঘৰ নং : ৫৬ বয়স : 46 লিঙ্গ : পুৰুষ	LRP2078184 ফটো উপলব্ধ	# 756 নাম : মেৰীন ক্ৰপী স্বামীৰ নাম: মনিন্দ্র তেৰন ঘৰ নং : ৪৯ বয়স : 30 লিঙ্গ : মহিলা	LRP0341636 ফটো উপলব্ধ	# 757 নাম : দিপা বৰা স্বামীৰ নাম: পাঞ্জিত বৰা ঘৰ নং : ৯১ বয়স : 35 লিঙ্গ : মহিলা	LRP2078311 ফটো উপলব্ধ
# 758 নাম : মুন বৰা স্বামীৰ নাম: ৰিন্টু বৰা ঘৰ নং : ৯১ বয়স : 32 লিঙ্গ : মহিলা	LRP2078286 ফটো উপলব্ধ	# 759 নাম : পংকজ হাজৰিকা পিতাৰ নাম: গজেন হাজৰিকা ঘৰ নং : ১১৯ বয়স : 34 লিঙ্গ : পুৰুষ	LRP2078162 ফটো উপলব্ধ	# 760 নাম : বিনা কলিতা স্বামীৰ নাম: শিশু ৰাম বৰা ঘৰ নং : ১২৭ বয়স : 56 লিঙ্গ : মহিলা	LRP2078275 ফটো উপলব্ধ
# 761 নাম : দিৱ্য জ্যোতি বৰা পিতাৰ নাম: নৰেন বৰা ঘৰ নং : ১২৮ বয়স : 39 লিঙ্গ : পুৰুষ	LRP2078151 ফটো উপলব্ধ	# 762 নাম : লক্ষ্মী মনি কলিতা পিতাৰ নাম: পুহি কলিতা ঘৰ নং : ১৩১ বয়স : 32 লিঙ্গ : পুৰুষ	LRP2078140 ফটো উপলব্ধ	# 763 নাম : জুনালি বৰা স্বামীৰ নাম: প্ৰবিন বৰা ঘৰ নং : 141 বয়স : 31 লিঙ্গ : মহিলা	LRP9359878 ফটো উপলব্ধ
# 764 নাম : প্ৰবিন বৰা পিতাৰ নাম: কৃষ্ণ বৰা ঘৰ নং : ১৪১ বয়স : 29 লিঙ্গ : পুৰুষ	LRP2078173 ফটো উপলব্ধ	# 765 নাম : ৰোমা দাস স্বামীৰ নাম: অৰুন দাস ঘৰ নং : ১৫৪ বয়স : 34 লিঙ্গ : মহিলা	LRP2078333 ফটো উপলব্ধ	# 766 নাম : বিশ্বজিত দাস পিতাৰ নাম: দিলিপ দাস ঘৰ নং : ১৫৪ বয়স : 32 লিঙ্গ : পুৰুষ	LRP2078139 ফটো উপলব্ধ
# 767 নাম : পৰ্ণিমা পাল স্বামীৰ নাম: বিমল পাল ঘৰ নং : ১৫৫ বয়স : 31 লিঙ্গ : মহিলা	LRP2078297 ফটো উপলব্ধ	# 768 নাম : পাপ দাস পিতাৰ নাম: মৃত স্বপন দাস ঘৰ নং : ১৫৭ বয়স : 34 লিঙ্গ : পুৰুষ	LRP2078220 ফটো উপলব্ধ	# 769 নাম : সমৰ দাস পিতাৰ নাম: নিখিল দাস ঘৰ নং : ১৫৮ বয়স : 36 লিঙ্গ : পুৰুষ	LRP2078242 ফটো উপলব্ধ
# 770 নাম : সুমা দাস স্বামীৰ নাম: প্ৰদীপ দাস ঘৰ নং : ১৫৯ বয়স : 36 লিঙ্গ : মহিলা	LRP2078322 ফটো উপলব্ধ	# 771 নাম : ৰোপালী দাস স্বামীৰ নাম: শ্যামল দাস ঘৰ নং : ১৬০ বয়স : 30 লিঙ্গ : মহিলা	LRP2078300 ফটো উপলব্ধ	# 772 নাম : সমীৰ দাস পিতাৰ নাম: মনা দাস ঘৰ নং : ১৬৭ বয়স : 35 লিঙ্গ : পুৰুষ	LRP2078231 ফটো উপলব্ধ
# 773 নাম : চিম্পি দাস পিতাৰ নাম: মনা দাস ঘৰ নং : ১৬৭ বয়স : 31 লিঙ্গ : মহিলা	LRP2078253 ফটো উপলব্ধ	# 774 নাম : প্ৰবীন দাস পিতাৰ নাম: মনা দাস দাস ঘৰ নং : ১৬৭ বয়স : 30 লিঙ্গ : পুৰুষ	LRP2078264 ফটো উপলব্ধ	# 775 নাম : বিদ্যা চিং ফাংচু পিতাৰ নাম: কিছু ফাংচু ঘৰ নং : ১৭১ বয়স : 46 লিঙ্গ : পুৰুষ	LRP1921580 ফটো উপলব্ধ
# 776 নাম : মালতী তেৰনপী পিতাৰ নাম: বিদ্যা ছিং ফাংছ ঘৰ নং : ১৭১ বয়স : 36 লিঙ্গ : মহিলা	LRP0271445 ফটো উপলব্ধ	# 777 নাম : মিনতি টেৰনপী স্বামীৰ নাম: ৰাজু ফাংচু ঘৰ নং : ১৭২ বয়স : 55 লিঙ্গ : মহিলা	LRP1921626 ফটো উপলব্ধ	# 778 নাম : শৰত ফাংচু পিতাৰ নাম: ৰাজু ফাংচু ঘৰ নং : ১৭২ বয়স : 38 লিঙ্গ : পুৰুষ	LRP1921648 ফটো উপলব্ধ

779 নাম : বুপলীন ৰংপিপী স্বামীৰ নাম: শৰত ফাংচ ঘৰ নং : ১৭২ বয়স : 29 লিঙ্গ : মহিলা	LRP0337956 ফটো উপলব্ধ	780 নাম : বিকাশ ফাংচ পিতাৰ নাম: ৰাজু ফাংচ ঘৰ নং : ১৭২ বয়স : 27 লিঙ্গ : পুৰুষ	EMX0018267 ফটো উপলব্ধ	781 নাম : কমল ফাংচ পিতাৰ নাম: কিছু ফাংচ ঘৰ নং : 173 বয়স : 59 লিঙ্গ : পুৰুষ	LRP1684349 ফটো উপলব্ধ
782 নাম : পুহত ফাংচ পিতাৰ নাম: কিছু ফাংচ ঘৰ নং : ১৭৩ বয়স : 55 লিঙ্গ : পুৰুষ	LRP1921659 ফটো উপলব্ধ	783 নাম : শুকুৰি টেৰনপী স্বামীৰ নাম: পুহত ফাংচ ঘৰ নং : ১৭৩ বয়স : 50 লিঙ্গ : মহিলা	LRP1921660 ফটো উপলব্ধ	784 নাম : শান্তিমাই হাঞ্চেপী স্বামীৰ নাম: কমল ফাংচ ঘৰ নং : 173 বয়স : 47 লিঙ্গ : মহিলা	LRP1684430 ফটো উপলব্ধ
785 নাম : ৰাজিব ফাংচ পিতাৰ নাম: কমল ফাংচ ঘৰ নং : 173 বয়স : 31 লিঙ্গ : পুৰুষ	LRP1734243 ফটো উপলব্ধ	786 নাম : কেলচন ফাংচ পিতাৰ নাম: পুহতাংচ ফাংচ ঘৰ নং : 173 বয়স : 29 লিঙ্গ : পুৰুষ	LRP0588749 ফটো উপলব্ধ	787 নাম : দিপামনী তেৰনপী স্বামীৰ নাম: কেলচন ফাংচ ঘৰ নং : 173 বয়স : 25 লিঙ্গ : মহিলা	LRP0588830 ফটো উপলব্ধ
788 নাম : হোমবাৰী তিচ্ছপী স্বামীৰ নাম: ৰাজীৱ ফাংচ ঘৰ নং : 173 বয়স : 23 লিঙ্গ : মহিলা	LRP1684489 ফটো উপলব্ধ	789 নাম : এলিজা ফাংচ পী পিতাৰ নাম: কমল ফাংচ ঘৰ নং : ১৭৩ বয়স : 21 লিঙ্গ : মহিলা	EMX0020206 ফটো উপলব্ধ	790 নাম : বিশ্বজিৎ ফাংচ পিতাৰ নাম: পুহতাংচ ফাংচ ঘৰ নং : ১৭৩ বয়স : 20 লিঙ্গ : পুৰুষ	EMX0019521 ফটো উপলব্ধ
791 নাম : সাধনী ফাংছপী পিতাৰ নাম: কমল ফাংচ ঘৰ নং : 173 বয়স : 19 লিঙ্গ : মহিলা	EMX0182162 ফটো উপলব্ধ	792 নাম : কমল তেৰন পিতাৰ নাম: মঙ্গল তেৰন ঘৰ নং : ১৭৪ বয়স : 49 লিঙ্গ : পুৰুষ	LRP0271775 ফটো উপলব্ধ	793 নাম : বিনা তিচ্ছপী স্বামীৰ নাম: মনোজ তেৰন ঘৰ নং : ১৭৪ বয়স : 44 লিঙ্গ : মহিলা	LRP0659565 ফটো উপলব্ধ
794 নাম : জোনালী ৰংফাৰপী স্বামীৰ নাম: সুকুৰাম তেৰন ঘৰ নং : ১৭৪ বয়স : 33 লিঙ্গ : মহিলা	LRP0271858 ফটো উপলব্ধ	795 নাম : চুকুৰাম তেৰন পিতাৰ নাম: মঙ্গল তেৰন ঘৰ নং : ১৭৪ বয়স : 29 লিঙ্গ : পুৰুষ	LRP0271908 ফটো উপলব্ধ	796 নাম : মনজ তেৰন পিতাৰ নাম: মঙ্গল তেৰন ঘৰ নং : ১৭৪ বয়স : 23 লিঙ্গ : পুৰুষ	LRP0665398 ফটো উপলব্ধ
797 নাম : আকাশ তেৰন পিতাৰ নাম: মংগল তেৰন ঘৰ নং : ১৭৪ বয়স : 20 লিঙ্গ : পুৰুষ	EMX0016485 ফটো উপলব্ধ	798 নাম : চাকিৰাম ইংতি পিতাৰ নাম: মৃত ধিপৰ ইংতি ঘৰ নং : ১৭৫ বয়স : 75 লিঙ্গ : পুৰুষ	LRP0361410 ফটো উপলব্ধ	799 নাম : মৌচুমী চেনাৰপী স্বামীৰ নাম: চাকিৰাম ইংতি ঘৰ নং : ১৭৫ বয়স : 54 লিঙ্গ : মহিলা	LRP1921739 ফটো উপলব্ধ
800 নাম : বাপুৰাম ইংতি পিতাৰ নাম: ধিপৰ ইংতি ঘৰ নং : ১৭৬ বয়স : 68 লিঙ্গ : পুৰুষ	LRP1921740 ফটো উপলব্ধ	801 নাম : কাতি তিচ্ছপী স্বামীৰ নাম: বাপুৰাম ইংতি ঘৰ নং : ১৭৬ বয়স : 52 লিঙ্গ : মহিলা	LRP1921751 ফটো উপলব্ধ	802 নাম : মীনা ৰংহাংপী স্বামীৰ নাম: ভাইতি ইংতি ঘৰ নং : ১৭৬ বয়স : 27 লিঙ্গ : মহিলা	LRP0339978 ফটো উপলব্ধ
803 নাম : লাহিৰাম ইংতি পিতাৰ নাম: ধিপৰ ইংতি ঘৰ নং : ১৭৭ বয়স : 52 লিঙ্গ : পুৰুষ	LRP1921762 ফটো উপলব্ধ	804 নাম : পান্দন হাঞ্চেপী স্বামীৰ নাম: লাহিৰাম ইংতি ঘৰ নং : ১৭৭ বয়স : 50 লিঙ্গ : মহিলা	LRP1921773 ফটো উপলব্ধ	805 নাম : গীতা ইংতিপী পিতাৰ নাম: লাহিৰাম ইংতি ঘৰ নং : ১৭৭ বয়স : 38 লিঙ্গ : মহিলা	LRP1921795 ফটো উপলব্ধ
806 নাম : শিৱ ইংতি পিতাৰ নাম: লাহিৰাম ইংতি ঘৰ নং : ১৭৭ বয়স : 33 লিঙ্গ : পুৰুষ	LRP1921784 ফটো উপলব্ধ	807 নাম : লংকি ইংতি পিতাৰ নাম: ধিপৰ ইংতি ঘৰ নং : ১৭৮ বয়স : 50 লিঙ্গ : পুৰুষ	LRP1921808 ফটো উপলব্ধ	808 নাম : কাৰে ৰংহাংপী স্বামীৰ নাম: লংকি ইংতি ঘৰ নং : ১৭৮ বয়স : 37 লিঙ্গ : মহিলা	LRP1921819 ফটো উপলব্ধ

809 নাম : বানমাই ইংতিপী পিতাৰ নাম: লংকি ইংতি ঘৰ নং : ১৭৮ বয়স : 29 লিঙ্গ : মহিলা	LRP0220186 ফটো উপলব্ধ	810 নাম : ভীস্মা ইংতি পিতাৰ নাম: লংকি ইংতি ঘৰ নং : ১৭৮ বয়স : 29 লিঙ্গ : পুৰুষ	LRP0220228 ফটো উপলব্ধ	811 নাম : মুকেশ ইংতি পিতাৰ নাম: লংকি ইংতি ঘৰ নং : ১৭৮ বয়স : 22 লিঙ্গ : পুৰুষ	EMX0018390 ফটো উপলব্ধ
812 নাম : ভূপেন ক্ৰ পিতাৰ নাম: সৰুচিং ক্ৰ ঘৰ নং : ১৭৯ বয়স : 62 লিঙ্গ : পুৰুষ	LRP1921820 ফটো উপলব্ধ	813 নাম : আৰতি ৰংহাংপী স্বামীৰ নাম: ভূপেন ক্ৰ ঘৰ নং : ১৭৯ বয়স : 50 লিঙ্গ : মহিলা	LRP1921831 ফটো উপলব্ধ	814 নাম : ৰুচতম ক্ৰ পিতাৰ নাম: ভূপেন ক্ৰ ঘৰ নং : ১৭৯ বয়স : 38 লিঙ্গ : পুৰুষ	LRP1921842 ফটো উপলব্ধ
815 নাম : সোনমিলি তিচৌপী স্বামীৰ নাম: ৰুচতম ক্ৰ ঘৰ নং : 179 বয়স : 35 লিঙ্গ : মহিলা	LRP1558840 ফটো উপলব্ধ	816 নাম : উত্তম ক্ৰ পিতাৰ নাম: ভূপেন ক্ৰ ঘৰ নং : 179 বয়স : 24 লিঙ্গ : পুৰুষ	LRP0676528 ফটো উপলব্ধ	817 নাম : পূজা তেৰনপী স্বামীৰ নাম: উত্তম ক্ৰ ঘৰ নং : ১৭৯ বয়স : 22 লিঙ্গ : মহিলা	EMX0020263 ফটো উপলব্ধ
818 নাম : মালতী তিমংপী স্বামীৰ নাম: বৃতবৰ হাঞ্চে ঘৰ নং : ১৮০ বয়স : 60 লিঙ্গ : মহিলা	LRP1921864 ফটো উপলব্ধ	819 নাম : শ্ৰেয়ালী হাঞ্চেপী পিতাৰ নাম: বৃতবৰ হাঞ্চে ঘৰ নং : ১৮০ বয়স : 42 লিঙ্গ : মহিলা	LRP1921875 ফটো উপলব্ধ	820 নাম : সঞ্জয় হাঞ্চে পিতাৰ নাম: বৃতবৰ হাঞ্চে ঘৰ নং : ১৮০ বয়স : 40 লিঙ্গ : পুৰুষ	LRP1921886 ফটো উপলব্ধ
821 নাম : সঞ্জীৱ হাঞ্চে পিতাৰ নাম: বৃতবৰ হাঞ্চে ঘৰ নং : ১৮০ বয়স : 36 লিঙ্গ : পুৰুষ	LRP1921897 ফটো উপলব্ধ	822 নাম : বিকাশ হাঞ্চে পিতাৰ নাম: বৃতবৰ হাঞ্চে ঘৰ নং : 180 বয়স : 27 লিঙ্গ : পুৰুষ	LRP0676361 ফটো উপলব্ধ	823 নাম : কল্পনা তেৰনপী স্বামীৰ নাম: বিকাশ হাঞ্চে ঘৰ নং : 180 বয়স : 27 লিঙ্গ : মহিলা	LRP0676577 ফটো উপলব্ধ
824 নাম : ধনীৰাম হাঞ্চে পিতাৰ নাম: কাইক হাঞ্চে ঘৰ নং : ১৮১ বয়স : 68 লিঙ্গ : পুৰুষ	LRP1921900 ফটো উপলব্ধ	825 নাম : ৰাবেলচন হাঞ্চে পিতাৰ নাম: ধনীৰাম হাঞ্চে ঘৰ নং : ১৮১ বয়স : 40 লিঙ্গ : পুৰুষ	LRP1921955 ফটো উপলব্ধ	826 নাম : জোবেলচন হাঞ্চে পিতাৰ নাম: ধনীৰাম হাঞ্চে ঘৰ নং : ১৮১ বয়স : 38 লিঙ্গ : পুৰুষ	LRP1921966 ফটো উপলব্ধ
827 নাম : ৰীমা তিমংজী স্বামীৰ নাম: ৰাৱেলচন হাঞ্চে ঘৰ নং : ১৮১ বয়স : 35 লিঙ্গ : মহিলা	LRP0272526 ফটো উপলব্ধ	828 নাম : দীগন্ত ক্ৰ পিতাৰ নাম: সৰুচিং ক্ৰ ঘৰ নং : ১৮৩ বয়স : 47 লিঙ্গ : পুৰুষ	LRP1921999 ফটো উপলব্ধ	829 নাম : জলি তিমংপী স্বামীৰ নাম: দীগন্ত ক্ৰ ঘৰ নং : ১৮৩ বয়স : 46 লিঙ্গ : মহিলা	LRP1922005 ফটো উপলব্ধ
830 নাম : অপূৰ্ব ক্ৰ পিতাৰ নাম: দীগন্ত ক্ৰ ঘৰ নং : 183 বয়স : 25 লিঙ্গ : পুৰুষ	LRP0684969 ফটো উপলব্ধ	831 নাম : কমল ক্ৰ পিতাৰ নাম: দীগন্ত ক্ৰ ঘৰ নং : ১৮৩ বয়স : 21 লিঙ্গ : পুৰুষ	EMX0018663 ফটো উপলব্ধ	832 নাম : দেবৰাম ক্ৰ পিতাৰ নাম: দীগন্ত ক্ৰ ঘৰ নং : 183 বয়স : 21 লিঙ্গ : পুৰুষ	EMX0028282 ফটো উপলব্ধ
833 নাম : চেনীমাই ক্ৰপী পিতাৰ নাম: সৰুচিং ক্ৰ ঘৰ নং : ১৮৪ বয়স : 48 লিঙ্গ : মহিলা	LRP1922038 ফটো উপলব্ধ	834 নাম : ৰেচমা তিমংপী স্বামীৰ নাম: ৰেনাচিং ক্ৰ ঘৰ নং : 184 বয়স : 48 লিঙ্গ : মহিলা	LRP0675785 ফটো উপলব্ধ	835 নাম : অকন্তি চিনাৰপী স্বামীৰ নাম: দিপেন ক্ৰ ঘৰ নং : ১৮৪ বয়স : 47 লিঙ্গ : মহিলা	LRP1922027 ফটো উপলব্ধ
836 নাম : হলিৰাম ক্ৰ পিতাৰ নাম: সৰুচিং ক্ৰ ঘৰ নং : ১৮৪ বয়স : 42 লিঙ্গ : পুৰুষ	LRP1922049 ফটো উপলব্ধ	837 নাম : ৰেনচিং ক্ৰ পিতাৰ নাম: সৰুচিং ক্ৰ ঘৰ নং : ১৮৪ বয়স : 40 লিঙ্গ : পুৰুষ	LRP1922050 ফটো উপলব্ধ	838 নাম : কায়েত তিচ্ছপী স্বামীৰ নাম: হলিৰাম ক্ৰ ঘৰ নং : 184 বয়স : 40 লিঙ্গ : মহিলা	LRP0722603 ফটো উপলব্ধ

839 নাম : ভবানী ক্ৰুপী পিতাৰ নাম: সৰুচিং ক্ৰ ঘৰ নং : 1৮৪ বয়স : 38 লিঙ্গ : মহিলা	LRP1922061 ফটো উপলব্ধ	840 নাম : বন্দনা ক্ৰুপী মাতৃৰ নাম: অকান্ত চিনাৰপী ঘৰ নং : 184 বয়স : 29 লিঙ্গ : মহিলা	LRP0684936 ফটো উপলব্ধ	841 নাম : দালিমী ইংতিপী স্বামীৰ নাম: অকন তিমুং ঘৰ নং : 1৮৫ বয়স : 65 লিঙ্গ : মহিলা	LRP1922072 ফটো উপলব্ধ
842 নাম : কমল তিমুং পিতাৰ নাম: হেমাি কিহাই তিমুং ঘৰ নং : 185 বয়স : 59 লিঙ্গ : পুৰুষ	LRP0676130 ফটো উপলব্ধ	843 নাম : অনিমা ইংতি স্বামীৰ নাম: কমল তিমুং ঘৰ নং : 185 বয়স : 55 লিঙ্গ : মহিলা	LRP0676171 ফটো উপলব্ধ	844 নাম : জান তিমুং পিতাৰ নাম: অকন তিমুং ঘৰ নং : 1৮৫ বয়স : 39 লিঙ্গ : পুৰুষ	LRP1922094 ফটো উপলব্ধ
845 নাম : ফুদাং ইংতিপী স্বামীৰ নাম: জান তিমুং ঘৰ নং : 185 বয়স : 39 লিঙ্গ : মহিলা	LRP0588731 ফটো উপলব্ধ	846 নাম : ৰাখী তিমুং পিতাৰ নাম: কমল তিমুং ঘৰ নং : 185 বয়স : 34 লিঙ্গ : মহিলা	LRP0676197 ফটো উপলব্ধ	847 নাম : ৰশ্মি তিমুং পিতাৰ নাম: কমল তিমুং ঘৰ নং : 185 বয়স : 29 লিঙ্গ : মহিলা	LRP0685230 ফটো উপলব্ধ
848 নাম : প্ৰভাত তিমুং পিতাৰ নাম: কমল তিমুং ঘৰ নং : 185 বয়স : 23 লিঙ্গ : পুৰুষ	LRP0685248 ফটো উপলব্ধ	849 নাম : নিৰমাই ৰংপিপী স্বামীৰ নাম: গুনাৰাম ক্ৰ ঘৰ নং : 1৮৬ বয়স : 65 লিঙ্গ : মহিলা	LRP1922118 ফটো উপলব্ধ	850 নাম : জয়চিং ক্ৰ পিতাৰ নাম: গুনাৰাম ক্ৰ ঘৰ নং : 1৮৬ বয়স : 40 লিঙ্গ : পুৰুষ	LRP1922141 ফটো উপলব্ধ
851 নাম : ববী পাতৰপী স্বামীৰ নাম: চৰনাচিং ক্ৰ ঘৰ নং : 1৮৬ বয়স : 39 লিঙ্গ : মহিলা	LRP0481879 ফটো উপলব্ধ	852 নাম : শুকুৰি তিমুংপী পিতাৰ নাম: বৰাচিং তিমুং ঘৰ নং : 1৮৭ বয়স : 54 লিঙ্গ : মহিলা	LRP1922174 ফটো উপলব্ধ	853 নাম : মঙ্গল চিং তিমুং পিতাৰ নাম: বৰাচিং তিমুং ঘৰ নং : 1৮৭ বয়স : 52 লিঙ্গ : পুৰুষ	LRP1922152 ফটো উপলব্ধ
854 নাম : কাৰে ৰংপিপী স্বামীৰ নাম: মঙ্গল চিং তিমুং ঘৰ নং : 1৮৭ বয়স : 46 লিঙ্গ : মহিলা	LRP1922163 ফটো উপলব্ধ	855 নাম : বিদ্যাচিং তিমুং পিতাৰ নাম: বৰাচিং তিমুং ঘৰ নং : 1৮৭ বয়স : 45 লিঙ্গ : পুৰুষ	LRP1922185 ফটো উপলব্ধ	856 নাম : ৰীতা ইংহিপী স্বামীৰ নাম: বিদ্যাচিং তিমুং ঘৰ নং : 1৮৭ বয়স : 41 লিঙ্গ : মহিলা	LRP0346296 ফটো উপলব্ধ
857 নাম : যদুৰাম তিমুং পিতাৰ নাম: বৰাচিং তিমুং ঘৰ নং : 1৮৮ বয়স : 66 লিঙ্গ : পুৰুষ	LRP1922196 ফটো উপলব্ধ	858 নাম : ৰঞ্জিতা ইংজাইপী স্বামীৰ নাম: যদুৰাম তিমুং ঘৰ নং : 1৮৮ বয়স : 54 লিঙ্গ : মহিলা	LRP1922209 ফটো উপলব্ধ	859 নাম : ভবেন টেৰন পিতাৰ নাম: হাঙন টেৰন ঘৰ নং : 1৮৯ বয়স : 55 লিঙ্গ : পুৰুষ	LRP1922210 ফটো উপলব্ধ
860 নাম : জোনালী পাতৰপী স্বামীৰ নাম: ভবেন টেৰন ঘৰ নং : 1৮৯ বয়স : 48 লিঙ্গ : মহিলা	LRP1922221 ফটো উপলব্ধ	861 নাম : বিকাশ তেৰন পিতাৰ নাম: ভবেন তেৰন ঘৰ নং : 1৮৯ বয়স : 27 লিঙ্গ : পুৰুষ	LRP1115674 ফটো উপলব্ধ	862 নাম : প্ৰতিমা ৰংপিপী পিতাৰ নাম: ডিম্বেশ্বৰ ৰংপি ঘৰ নং : 1৯০ বয়স : 38 লিঙ্গ : মহিলা	LRP1922254 ফটো উপলব্ধ
863 নাম : কৃষ্ণা ৰংপিপী পিতাৰ নাম: ডিম্বেশ্বৰ ৰংপি ঘৰ নং : 1৯০ বয়স : 29 লিঙ্গ : মহিলা	EMX0023036 ফটো উপলব্ধ	864 নাম : অভিজিৎ ৰংপি পিতাৰ নাম: ডিম্বেশ্বৰ ৰংপি ঘৰ নং : 1৯০ বয়স : 27 লিঙ্গ : পুৰুষ	EMX0018358 ফটো উপলব্ধ	865 নাম : পানীৰাম ইংহি পিতাৰ নাম: চাৰ্খে ইংহি ঘৰ নং : 1৯1 বয়স : 61 লিঙ্গ : পুৰুষ	LRP1922265 ফটো উপলব্ধ
866 নাম : মিলিনা বেপী স্বামীৰ নাম: পানীৰাম ইংহি ঘৰ নং : 1৯1 বয়স : 54 লিঙ্গ : মহিলা	LRP1922276 ফটো উপলব্ধ	# 867 নাম : বিহুতি তিমুংপী স্বামীৰ নাম: ধীৰেন ইংহি ঘৰ নং : 1৯৩ বয়স : 50 লিঙ্গ : মহিলা	LRP0349159 ফটো উপলব্ধ	868 নাম : ৰাকেশ ইংহি পিতাৰ নাম: ধীৰেন ইংহি ঘৰ নং : 1৯1 বয়স : 28 লিঙ্গ : পুৰুষ	LRP0349647 ফটো উপলব্ধ

# 869 নাম : অঞ্জনা তেৰাংপী স্বামীৰ নাম: বাকেশ ইংহি ঘৰ নং : ১৯৩ বয়স : 23 লিঙ্গ : মহিলা	EMX0106674 ফটো উপলব্ধ	870 নাম : ভবেন ইংহি পিতাৰ নাম: চাৰ্থে ইংহি ঘৰ নং : ১৯২ বয়স : 57 লিঙ্গ : পুৰুষ	LRP1922312 ফটো উপলব্ধ	871 নাম : চমশ্ৰী বসমতাৰী স্বামীৰ নাম: ভবেন ইংহি ঘৰ নং : ১৯২ বয়স : 48 লিঙ্গ : মহিলা	LRP1922345 ফটো উপলব্ধ
872 নাম : ধীৰেন ইংহি পিতাৰ নাম: চাৰ্থে ইংহি ঘৰ নং : ১৯৩ বয়স : 58 লিঙ্গ : পুৰুষ	LRP0350785 ফটো উপলব্ধ	873 নাম : বন্তী ইংহি পিতাৰ নাম: ধীৰেন ইংহি ঘৰ নং : ১৯৩ বয়স : 27 লিঙ্গ : পুৰুষ	LRP0351296 ফটো উপলব্ধ	874 নাম : অভিনাশ ইংহি পিতাৰ নাম: ধীৰেন ইংহি ঘৰ নং : ১৯৩ বয়স : 24 লিঙ্গ : পুৰুষ	EMX0022293 ফটো উপলব্ধ
875 নাম : বৃধিৰাম ব্ৰংপি পিতাৰ নাম: স্বগীয় পিঠে ব্ৰংপি ঘৰ নং : ১৯৪ বয়স : 59 লিঙ্গ : পুৰুষ	LRP1922390 ফটো উপলব্ধ	876 নাম : নুমল ব্ৰংপি পিতাৰ নাম: স্বগীয় পিঠে ব্ৰংপি ঘৰ নং : ১৯৪ বয়স : 50 লিঙ্গ : পুৰুষ	LRP1922389 ফটো উপলব্ধ	877 নাম : লতিমাই তিমুংপী স্বামীৰ নাম: নুমল ব্ৰংপি ঘৰ নং : 194 বয়স : 43 লিঙ্গ : মহিলা	EMX0040543 ফটো উপলব্ধ
878 নাম : পুষ্পেন্দ্ৰ ব্ৰংপি পিতাৰ নাম: ধনীৰাম ব্ৰংপি ঘৰ নং : ১৯৪ বয়স : 21 লিঙ্গ : পুৰুষ	EMX0019992 ফটো উপলব্ধ	879 নাম : সুজাতা ব্ৰংপি পিতাৰ নাম: নোমল ব্ৰংপি ঘৰ নং : ১৯৪ বয়স : 20 লিঙ্গ : মহিলা	EMX0023663 ফটো উপলব্ধ	880 নাম : ধনীৰাম ব্ৰংপি পিতাৰ নাম: পিঠে ব্ৰংপি ঘৰ নং : ১৯৪ক বয়স : 57 লিঙ্গ : পুৰুষ	LRP1922458 ফটো উপলব্ধ
881 নাম : সংবাৰী তিমুংপী স্বামীৰ নাম: ধনীৰাম ব্ৰংপি ঘৰ নং : ১৯৪ক বয়স : 50 লিঙ্গ : মহিলা	LRP1922469 ফটো উপলব্ধ	882 নাম : ভোগেশ্বৰী ৰাজখোৱা স্বামীৰ নাম: জিতেন ৰাজখোৱা ঘৰ নং : ১৯৫ বয়স : 59 লিঙ্গ : মহিলা	LRP1922470 ফটো উপলব্ধ	883 নাম : লেহেতি ক্ৰপী স্বামীৰ নাম: কমল ইংহি ঘৰ নং : ১৯৬ বয়স : 65 লিঙ্গ : মহিলা	LRP1922492 ফটো উপলব্ধ
884 নাম : যমুনা ইংহি পিতাৰ নাম: কমল ইংহি ঘৰ নং : ১৯৬ বয়স : 40 লিঙ্গ : মহিলা	LRP1922505 ফটো উপলব্ধ	885 নাম : আমিনা ইংহি পিতাৰ নাম: কমল ইংহি ঘৰ নং : ১৯৬ বয়স : 38 লিঙ্গ : মহিলা	LRP1922516 ফটো উপলব্ধ	886 নাম : বিশ্বজিত ইংহি পিতাৰ নাম: কমল ইংহি ঘৰ নং : 196 বয়স : 35 লিঙ্গ : পুৰুষ	LRP2078117 ফটো উপলব্ধ
887 নাম : বিনোদ ইংহি পিতাৰ নাম: কমল ইংহি ঘৰ নং : 196 বয়স : 26 লিঙ্গ : পুৰুষ	LRP0675827 ফটো উপলব্ধ	888 নাম : কামিনী তিমুংপী স্বামীৰ নাম: হাৰছিং মিলিক ঘৰ নং : ১৯৭ বয়স : 65 লিঙ্গ : মহিলা	LRP1922538 ফটো উপলব্ধ	889 নাম : বিদ্যাধৰ মিলিক পিতাৰ নাম: মুহি কান্ত মিলিক ঘৰ নং : ১৯৭ বয়স : 56 লিঙ্গ : পুৰুষ	LRP1922527 ফটো উপলব্ধ
890 নাম : প্ৰভাত মিলিক পিতাৰ নাম: হাৰছিং মিলিক ঘৰ নং : ১৯৭ বয়স : 46 লিঙ্গ : পুৰুষ	LRP1922561 ফটো উপলব্ধ	891 নাম : দেবী তেৰাংপী স্বামীৰ নাম: বিদ্যাধৰ মিলিক ঘৰ নং : ১৯৭ বয়স : 45 লিঙ্গ : মহিলা	LRP1922549 ফটো উপলব্ধ	892 নাম : গুনিদ্ৰ মিলিক পিতাৰ নাম: হাৰছিং মিলিক ঘৰ নং : ১৯৭ বয়স : 41 লিঙ্গ : পুৰুষ	LRP1922583 ফটো উপলব্ধ
893 নাম : অলিনা ক্ৰপী স্বামীৰ নাম: প্ৰভাত মিলিক ঘৰ নং : ১৯৭ বয়স : 40 লিঙ্গ : মহিলা	LRP1923008 ফটো উপলব্ধ	894 নাম : বৰুন মিলিক পিতাৰ নাম: হাৰছিং মিলিক ঘৰ নং : ১৯৭ বয়স : 38 লিঙ্গ : পুৰুষ	LRP1922594 ফটো উপলব্ধ	895 নাম : ববীতা ফাংছুপী স্বামীৰ নাম: বৰুন মিলিক ঘৰ নং : ১৯৭ বয়স : 37 লিঙ্গ : মহিলা	LRP0273748 ফটো উপলব্ধ
896 নাম : ধৰিত্ৰী মিলিকপী পিতাৰ নাম: বিদ্যাধৰ মিলিক ঘৰ নং : 197 বয়স : 25 লিঙ্গ : মহিলা	LRP0588863 ফটো উপলব্ধ	897 নাম : গুঞ্জল মিলিক পিতাৰ নাম: বিদ্যাধৰ মিলিক ঘৰ নং : 197 বয়স : 21 লিঙ্গ : পুৰুষ	EMX0040626 ফটো উপলব্ধ	898 নাম : নিৰ্মাল তামুলী পিতাৰ নাম: মহেশ্বৰ তামুলী ঘৰ নং : ১৯৮ বয়স : 57 লিঙ্গ : পুৰুষ	LRP1922607 ফটো উপলব্ধ

899 নাম : বিনা তামুলী স্বামীৰ নাম : নিখিল তামুলী ঘৰ নং : 198 বয়স : 51 লিঙ্গ : মহিলা	LRP1922618 ফটো উপলব্ধ	900 নাম : সংগীতা মেধী স্বামীৰ নাম : নাৰায়ন মেধী ঘৰ নং : 155 বয়স : 33 লিঙ্গ : মহিলা	LRP0353938 ফটো উপলব্ধ	901 নাম : ভূপেন শইকীয়া পিতাৰ নাম : কনক শইকীয়া ঘৰ নং : 200 বয়স : 60 লিঙ্গ : পুৰুষ	LRP1922674 ফটো উপলব্ধ
902 নাম : সুৰভী শইকীয়া স্বামীৰ নাম : ভূপেন শইকীয়া ঘৰ নং : 200 বয়স : 44 লিঙ্গ : মহিলা	LRP1922685 ফটো উপলব্ধ	903 নাম : ৰাজ শইকীয়া পিতাৰ নাম : ভূপেন শইকীয়া ঘৰ নং : 200 বয়স : 22 লিঙ্গ : পুৰুষ	EMX0182295 ফটো উপলব্ধ	904 নাম : পাজুল শইকীয়া পিতাৰ নাম : কনক শইকীয়া ঘৰ নং : 201 বয়স : 49 লিঙ্গ : পুৰুষ	LRP1922696 ফটো উপলব্ধ
905 নাম : মহেশ্বৰী শইকীয়া স্বামীৰ নাম : পাজুল শইকীয়া ঘৰ নং : 201 বয়স : 44 লিঙ্গ : মহিলা	LRP1922709 ফটো উপলব্ধ	906 নাম : মৃদাসিতা শইকীয়া পিতাৰ নাম : পাজুল শইকীয়া ঘৰ নং : 201 বয়স : 29 লিঙ্গ : মহিলা	LRP0356436 ফটো উপলব্ধ	907 নাম : প্ৰিয়াশ্ৰী শইকীয়া পিতাৰ নাম : পাজুল শইকীয়া ঘৰ নং : 201 বয়স : 20 লিঙ্গ : মহিলা	EMX0183681 ফটো উপলব্ধ
908 নাম : তুলমাই শইকীয়া স্বামীৰ নাম : কনক শইকীয়া ঘৰ নং : 202 বয়স : 80 লিঙ্গ : মহিলা	LRP1922710 ফটো উপলব্ধ	909 নাম : বিপুল শইকীয়া পিতাৰ নাম : কনক শইকীয়া ঘৰ নং : 202 বয়স : 43 লিঙ্গ : পুৰুষ	LRP1922732 ফটো উপলব্ধ	910 নাম : বনজিত বে পিতাৰ নাম : ধনে বে ঘৰ নং : 203 বয়স : 35 লিঙ্গ : পুৰুষ	LRP0272385 ফটো উপলব্ধ
911 নাম : সুৰভী তেৰনপী স্বামীৰ নাম : বনজিত বে ঘৰ নং : 203 বয়স : 32 লিঙ্গ : মহিলা	LRP0272419 ফটো উপলব্ধ	912 নাম : পুণ্য নাথ পিতাৰ নাম : পোহৰ নাথ ঘৰ নং : 208 বয়স : 46 লিঙ্গ : পুৰুষ	LRP2079165 ফটো উপলব্ধ	913 নাম : বিনু দেৱী স্বামীৰ নাম : পুণ্য নাথ ঘৰ নং : 208 বয়স : 40 লিঙ্গ : মহিলা	LRP2079154 ফটো উপলব্ধ
914 নাম : কুমকুম দেৱী মাতৃৰ নাম : বিনু দেৱী ঘৰ নং : 204 বয়স : 23 লিঙ্গ : মহিলা	LRP1558881 ফটো উপলব্ধ	915 নাম : ৰক্তিম নাথ পিতাৰ নাম : পুণ্য নাথ ঘৰ নং : 204 বয়স : 22 লিঙ্গ : পুৰুষ	EMX0149062 ফটো উপলব্ধ	916 নাম : বৃধেন নাথ পিতাৰ নাম : বিৰিঞ্চি নাথ ঘৰ নং : 205 বয়স : 49 লিঙ্গ : পুৰুষ	LRP0272328 ফটো উপলব্ধ
917 নাম : শ্ৰেয়ালী দেৱী স্বামীৰ নাম : বৃধেন নাথ ঘৰ নং : 205 বয়স : 40 লিঙ্গ : মহিলা	LRP0272369 ফটো উপলব্ধ	918 নাম : আত্মা জ্যোতি নাথ পিতাৰ নাম : বৃধেন নাথ ঘৰ নং : 205 বয়স : 21 লিঙ্গ : পুৰুষ	EMX0135699 ফটো উপলব্ধ	919 নাম : লুলু মেধি পিতাৰ নাম : জুবাম মেধি ঘৰ নং : 206 বয়স : 52 লিঙ্গ : পুৰুষ	LRP1922641 ফটো উপলব্ধ
920 নাম : ভোগেশ্বৰী মেধি স্বামীৰ নাম : লুলু মেধি ঘৰ নং : 206 বয়স : 47 লিঙ্গ : মহিলা	LRP1922652 ফটো উপলব্ধ	921 নাম : কমল মেধি পিতাৰ নাম : লুলু মেধি ঘৰ নং : 206 বয়স : 26 লিঙ্গ : পুৰুষ	LRP0676478 ফটো উপলব্ধ	922 নাম : সুভাষ তেৰন পিতাৰ নাম : ভবেন তেৰন ঘৰ নং : 207 বয়স : 30 লিঙ্গ : পুৰুষ	LRP1115708 ফটো উপলব্ধ
923 নাম : বাসন্তী তেৰনপী স্বামীৰ নাম : ৰাজীব ৰংপি ঘৰ নং : 208 বয়স : 30 লিঙ্গ : মহিলা	EMX0015701 ফটো উপলব্ধ	924 নাম : ৰাতুল নাথ মাতৃৰ নাম : ৰাধিকা দেৱী ঘৰ নং : 209 বয়স : 33 লিঙ্গ : পুৰুষ	EMX0068338 ফটো উপলব্ধ	925 নাম : পূৰ্বী দেৱী স্বামীৰ নাম : ৰাতুল নাথ ঘৰ নং : 209 বয়স : 28 লিঙ্গ : মহিলা	EMX0085530 ফটো উপলব্ধ
926 নাম : গৌতম মিলিক পিতাৰ নাম : হৰাচিং মিলিক ঘৰ নং : 212 বয়স : 37 লিঙ্গ : পুৰুষ	LRP1921524 ফটো উপলব্ধ	927 নাম : নবনীতা বৰা স্বামীৰ নাম : গৌতম মিলিক ঘৰ নং : 212 বয়স : 31 লিঙ্গ : মহিলা	LRP9350620 ফটো উপলব্ধ		

928	1	EMX0185942	ফটো উপলব্ধ	929	1	EMX0198291	ফটো উপলব্ধ	930	1	EMX0206300	ফটো উপলব্ধ
নাম : মাজনা হাইজং স্বামীৰ নাম : সুৰুজ বৰদলৈ ঘৰ নং : 137 বয়স : 20 লিঙ্গ : মহিলা				নাম : পৰাগ বে পিতাৰ নাম : লক্ষী বে ঘৰ নং : 28 বয়স : 20 লিঙ্গ : পুৰুষ				নাম : বিচান তেৰন পিতাৰ নাম : প্রশান্ত তেৰন ঘৰ নং : 81 বয়স : 18 লিঙ্গ : পুৰুষ			
931	1	EMX0206383	ফটো উপলব্ধ	932	1	EMX0217703	ফটো উপলব্ধ	933	1	EMX0221754	ফটো উপলব্ধ
নাম : বেহনাভি ক্ৰুপী পিতাৰ নাম : মৃত ভাইটি ক্ৰু ঘৰ নং : 95 বয়স : 21 লিঙ্গ : মহিলা				নাম : খুছী হাঞ্চুপী পিতাৰ নাম : চংবীৰ হাঞ্চু ঘৰ নং : 67 বয়স : 21 লিঙ্গ : মহিলা				নাম : লচন ইংতি পিতাৰ নাম : তনিশ ইংতি ঘৰ নং : 69 বয়স : 21 লিঙ্গ : পুৰুষ			
934	1	EMX0221895	ফটো উপলব্ধ	935	1	EMX0222091	ফটো উপলব্ধ	936	1	LRP1850017	ফটো উপলব্ধ
নাম : আৰিছ তেৰন পিতাৰ নাম : আদিত্য তেৰন ঘৰ নং : 69 বয়স : 18 লিঙ্গ : পুৰুষ				নাম : মৰমী বৰা স্বামীৰ নাম : ৰামধন বৰা ঘৰ নং : 108 বয়স : 19 লিঙ্গ : মহিলা				নাম : ৰুপটা ৰংহাংপী পিতাৰ নাম : বাজং ৰংহাং ঘৰ নং : 65 বয়স : 38 লিঙ্গ : মহিলা			
937	1	JRF0538611	ফটো উপলব্ধ	938	1	CLY0200295	ফটো উপলব্ধ	939	1	GRD0523274	ফটো উপলব্ধ
নাম : লোৰিষা ৰুংফাৰপী পিতাৰ নাম : দিলীপ ৰংফাৰ ঘৰ নং : 9 বয়স : 28 লিঙ্গ : মহিলা				নাম : বিছলী টকবিপী পিতাৰ নাম : পাটৰ টকবি ঘৰ নং : 68 বয়স : 27 লিঙ্গ : মহিলা				নাম : ৰিকি হাজৰীকা পিতাৰ নাম : তপন হাজৰীকা ঘৰ নং : 90 বয়স : 24 লিঙ্গ : মহিলা			
940	1	CTH2132572	ফটো উপলব্ধ	941	1	JRF0426346	ফটো উপলব্ধ	942	1	HYG0002457	ফটো উপলব্ধ
নাম : পৰ্ণিমা শইকীয়া পিতাৰ নাম : জগত শইকীয়া ঘৰ নং : 151 বয়স : 40 লিঙ্গ : মহিলা				নাম : অনামিকা ফাংছপী পিতাৰ নাম : জুনাৰাম ফাংছ ঘৰ নং : 98 বয়স : 25 লিঙ্গ : মহিলা				নাম : হুনটি টকবিপী পিতাৰ নাম : খয় টকবি ঘৰ নং : 99 বয়স : 34 লিঙ্গ : মহিলা			
943	1	HYG0307041	ফটো উপলব্ধ	944	1	LRP0041889	ফটো উপলব্ধ	945	1	LRP1581529	ফটো উপলব্ধ
নাম : বজন্তি তিমুংপী মাতৃৰ নাম : ছিকা তেৰাংপী ঘৰ নং : 89 বয়স : 31 লিঙ্গ : মহিলা				নাম : হিমাদ্ৰী শইকীয়া পিতাৰ নাম : থুলেশ্বৰ শইকীয়া ঘৰ নং : 96 বয়স : 31 লিঙ্গ : মহিলা				নাম : লতা ভূঞা পিতাৰ নাম : জিতু ভূঞা ঘৰ নং : 96 বয়স : 24 লিঙ্গ : মহিলা			
946	1	KZG0513960	ফটো উপলব্ধ	947	1	LRP1373508	ফটো উপলব্ধ				
নাম : দিপাংকৰ দাস পিতাৰ নাম : বলাই দাস ঘৰ নং : 168 বয়স : 29 লিঙ্গ : পুৰুষ				নাম : জ্যোতিমনি শইকীয়া পিতাৰ নাম : জয়কান্ত শইকীয়া ঘৰ নং : 109 বয়স : 32 লিঙ্গ : মহিলা							

ভোটাৰৰ সাৰাংশ							
A) ভোটাৰৰ সংখ্যা							
		তালিকাৰ প্ৰকাৰ	তালিকাৰ চিনাক্তকৰণ	ভোটাৰৰ সংখ্যা			
				পুৰুষ	মহিলা	৩য় লিঙ্গ	মুঠ
I	মূল তালিকা	মূল তালিকা	বিশেষ সংশোধন, 2026 চনৰ পূৰ্বৰ 2025 চনৰ মূল তালিকাৰ লগত থকা সংযোজন সমূহ একত্ৰিতকৰন কৰা তালিকা।	456	471	0	927
II	যোগ তালিকা	পৰিপূৰক 1	বিশেষ সংক্ষিপ্ত সংশোধন, 2026	5	15	0	20
III	বিয়োজন তালিকা	পৰিপূৰক 1	বিশেষ সংক্ষিপ্ত সংশোধন, 2026	5	8	0	13
IV	লিংগ ক্ষেত্ৰত পৰিবৰ্তনৰ বাবে পাৰ্থক্য			0	0	0	0
এই সংশোধনৰ পিছত ভোটাৰ তালিকাত ভোটাৰৰ মুঠ সংখ্যা (I+II-III+IV)				456	478	0	934
B) শুধৰনীৰ সংখ্যা							
তালিকাৰ প্ৰকাৰ		তালিকাৰ চিনাক্তকৰণ		শুধৰনীৰ সংখ্যা			
পৰিপূৰক 1		বিশেষ সংক্ষিপ্ত সংশোধন, 2026		34			

নিৰ্বাচক পঞ্জীয়ন বিষয়াৰ স্বাক্ষৰ

E-মৃত, S-স্থানান্তৰিত/ বাসস্থান পৰিবৰ্তন, R-প্ৰতিলিপি, M-নিখোজ, Q-অযোগ্য