

## ভোটাৰ তালিকা 2026 S03 অসম

বিধানসভা সমষ্টিৰ নম্বৰ, নাম আৰু সংৰক্ষণৰ স্থিতি : 59 - বঢ়হমপুৰ (সাধাৰণ)		খণ্ড নং : 96																			
এই বিধানসভা সমষ্টিত কোন সংসদীয় সমষ্টিৰ অন্তৰ্গত তাৰ নম্বৰ, নাম আৰু সংৰক্ষণ স্থিতি : 10 - কাজিৰঙা (সাধাৰণ)																					
1. সংশোধনৰ বিৱৰণ																					
সংশোধনৰ বছৰ	2026	তালিকাৰ চিনাক্তকৰণ																			
ভিত্তি তাৰিখ	01-01-2026	বিশেষ সংশোধন, 2026 চনৰ পূৰ্বৰ 2025 চনৰ মূল তালিকাৰ লগত থকা সংযোজন সমূহ একত্ৰিতকৰণ কৰা তালিকা।																			
সংশোধনৰ প্ৰকাৰ	বিশেষ সংশোধন 2026																				
প্ৰকাশনৰ তাৰিখ	10-02-2026																				
2. খণ্ড আৰু ভোটগ্ৰহন কেন্দ্ৰৰ বিৱৰণ																					
খণ্ডৰ অন্তৰ্গত এলেকা সমূহৰ নম্বৰ আৰু নাম																					
1-নগঞা পাম	<table border="1" style="width: 100%; border-collapse: collapse;"> <tr> <td>মূল চহৰ/গাওঁ</td> <td>: নগঞা পাম</td> </tr> <tr> <td>ৱাৰ্ড নং</td> <td>:</td> </tr> <tr> <td>ডাকঘৰ</td> <td>: যমুনামুখ অংশ</td> </tr> <tr> <td>পুলিচ থানা</td> <td>: যমুনামুখ অংশ</td> </tr> <tr> <td>ব্লক</td> <td>: বিম্বাকান্দিঅংশ</td> </tr> <tr> <td>ৰাজহ চক্ৰ</td> <td>: ডবকা (অংশ)</td> </tr> <tr> <td>জিলা</td> <td>: নগাঁও</td> </tr> <tr> <td>পিনকোড</td> <td>: 782428</td> </tr> </table>					মূল চহৰ/গাওঁ	: নগঞা পাম	ৱাৰ্ড নং	:	ডাকঘৰ	: যমুনামুখ অংশ	পুলিচ থানা	: যমুনামুখ অংশ	ব্লক	: বিম্বাকান্দিঅংশ	ৰাজহ চক্ৰ	: ডবকা (অংশ)	জিলা	: নগাঁও	পিনকোড	: 782428
মূল চহৰ/গাওঁ	: নগঞা পাম																				
ৱাৰ্ড নং	:																				
ডাকঘৰ	: যমুনামুখ অংশ																				
পুলিচ থানা	: যমুনামুখ অংশ																				
ব্লক	: বিম্বাকান্দিঅংশ																				
ৰাজহ চক্ৰ	: ডবকা (অংশ)																				
জিলা	: নগাঁও																				
পিনকোড	: 782428																				
3. ভোটগ্ৰহন কেন্দ্ৰৰ বিৱৰণ																					
ভোটগ্ৰহন কেন্দ্ৰৰ নম্বৰ আৰু নাম :		ভোটগ্ৰহন কেন্দ্ৰৰ প্ৰকাৰ (পুৰুষ/মহিলা/সাধাৰণ)		সাধাৰণ																	
96 - ববীন্দ্র বিদ্যা মন্দিৰ হাইস্কুল (মধ্য খণ্ড)		খণ্ডৰ অন্তৰ্গত সহায়ক ভোটগ্ৰহন কেন্দ্ৰৰ সংখ্যা :		0																	
ভোটগ্ৰহন কেন্দ্ৰৰ ঠিকনা :																					
ববীন্দ্র বিদ্যা মন্দিৰ হাইস্কুল (মধ্য খণ্ড), কোঠা নং ১, এৰা কপিলী																					
4. ভোটাৰৰ সংখ্যা																					
আৰম্ভনি ক্ৰমিক নং	শেষ ক্ৰমিক নং	মুঠ ভোটাৰ																			
		পুৰুষ	মহিলা	৩য় লিঙ্গ	মুঠ																
1	789	359	371	0	730																

নিৰ্বাচক পঞ্জীয়ন বিষয়াৰ স্বাক্ষৰ

Nazri Naksha

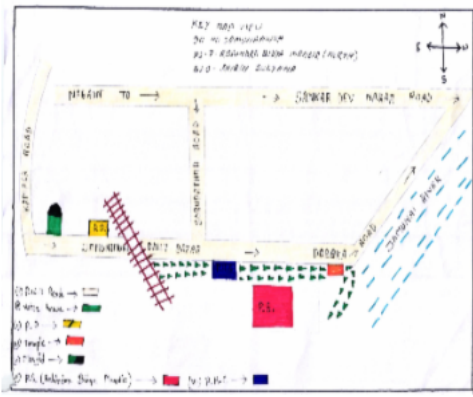

Google Map View



Polling Station Building Front View



ভোটগ্ৰহন কেন্দ্ৰৰ সন্মুখৰ দৃশ্য



Cad View

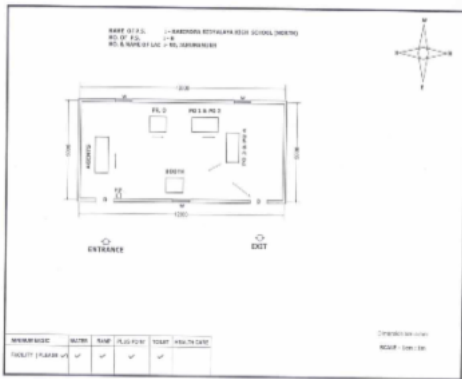

Key MAP View

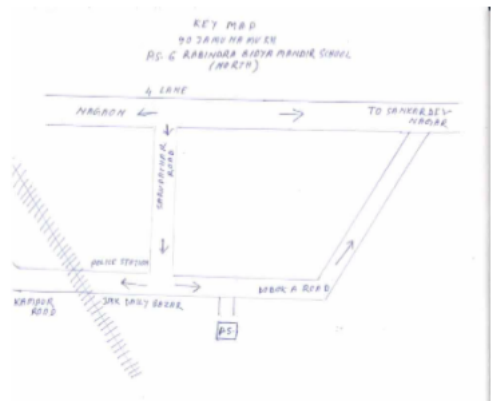

1 নাম : ছায়েৰা খাতুন স্বামীৰ নাম : ছায়েদুল হুছেইন ঘৰ নং : 1 বয়স : 69 লিঙ্গ : মহিলা	DCS0003165 ফটো উপলব্ধ	2 নাম : নজৰুল ইছলাম পিতাৰ নাম : ছায়েদুল হুছেইন ঘৰ নং : 1 বয়স : 43 লিঙ্গ : পুৰুষ	DCS0003167 ফটো উপলব্ধ	3 নাম : মনুৰাৰা বেগম স্বামীৰ নাম : নজৰুল ইছলাম ঘৰ নং : 1 বয়স : 35 লিঙ্গ : মহিলা	DCS0257469 ফটো উপলব্ধ
# 4 নাম : কবিতা বৰা পিতাৰ নাম : মিনু বৰা ঘৰ নং : 39 বয়স : 33 লিঙ্গ : মহিলা	DCS1512136 ফটো উপলব্ধ	# 5 নাম : গৌতম বৰা পিতাৰ নাম : মিনু বৰা ঘৰ নং : 39 বয়স : 29 লিঙ্গ : পুৰুষ	DCS0514398 ফটো উপলব্ধ	# 6 নাম : বিক্রম বৰা পিতাৰ নাম : ভবনী বৰা ঘৰ নং : 39 বয়স : 27 লিঙ্গ : পুৰুষ	DCS0450932 ফটো উপলব্ধ
# 7 নাম : সৌৰভ বৰা পিতাৰ নাম : ভবনী বৰা ঘৰ নং : 39 বয়স : 23 লিঙ্গ : পুৰুষ	DCS1431253 ফটো উপলব্ধ	8 নাম : চানিফা হাসিন পিতাৰ নাম : ছাইফুল ইছলাম ঘৰ নং : 1 বয়স : 20 লিঙ্গ : মহিলা	EMX0143321 ফটো উপলব্ধ	9 নাম : কামৰুজ জামান পিতাৰ নাম : ছায়েদুল হুছেইন ঘৰ নং : 1 বয়স : 46 লিঙ্গ : পুৰুষ	DCS0003168 ফটো উপলব্ধ
10 নাম : নজিৰা বেগম স্বামীৰ নাম : কামৰুজ জামান ঘৰ নং : 1 বয়স : 29 লিঙ্গ : মহিলা	DCS0257857 ফটো উপলব্ধ	11 নাম : মমিনুল ইছলাম পিতাৰ নাম : ছায়েদুল হুছেইন ঘৰ নং : 1 বয়স : 39 লিঙ্গ : পুৰুষ	DCS0003170 ফটো উপলব্ধ	12 নাম : বুবিনা বেগম স্বামীৰ নাম : মমিনুল ইছলাম ঘৰ নং : 1 বয়স : 29 লিঙ্গ : মহিলা	DCS0257816 ফটো উপলব্ধ
13 নাম : ছাইফুল ইছলাম পিতাৰ নাম : ছায়েদুল হুছেইন ঘৰ নং : 1 বয়স : 48 লিঙ্গ : পুৰুষ	DCS0003173 ফটো উপলব্ধ	# 14 নাম : পাৰবিন চুলতানা স্বামীৰ নাম : ছাইফুল ইছলাম ঘৰ নং : 1 বয়স : 40 লিঙ্গ : মহিলা	DCS0003174 ফটো উপলব্ধ	15 নাম : আবু জাফৰ আটিয়া পিতাৰ নাম : হাসমত উল্লা আটিয়া ঘৰ নং : 2 বয়স : 65 লিঙ্গ : পুৰুষ	DCS0003176 ফটো উপলব্ধ
16 নাম : খুৰশিদা বেগম চৌধুৰী আটিয়া স্বামীৰ নাম : আবু জাফৰ আটিয়া ঘৰ নং : 2 বয়স : 55 লিঙ্গ : মহিলা	DCS0003177 ফটো উপলব্ধ	17 নাম : ৰোমান আটিয়া পিতাৰ নাম : হাসমত উল্লা আটিয়া ঘৰ নং : 2 বয়স : 47 লিঙ্গ : মহিলা	DCS0003179 ফটো উপলব্ধ	18 নাম : আনিশা হাসমত আটিয়া পিতাৰ নাম : আবু জাফৰ আটিয়া ঘৰ নং : 2 বয়স : 31 লিঙ্গ : মহিলা	DCS0003180 ফটো উপলব্ধ
19 নাম : ৰাইশা হাসমত আটিয়া পিতাৰ নাম : আবু জাফৰ আটিয়া ঘৰ নং : 2 বয়স : 26 লিঙ্গ : মহিলা	EMX0012435 ফটো উপলব্ধ	20 নাম : আসমিৰা হাসমত আটিয়া পিতাৰ নাম : অনোৱাৰ হুছেইন আটিয়া ঘৰ নং : 2 বয়স : 21 লিঙ্গ : মহিলা	DCS6254783 ফটো উপলব্ধ	21 নাম : তেহনিন হাসমত আটিয়া পিতাৰ নাম : অনোৱাৰ হুছেইন আটিয়া ঘৰ নং : 2 বয়স : 19 লিঙ্গ : মহিলা	EMX0142935 ফটো উপলব্ধ
22 নাম : অনোৱাৰ হুছেইন আটিয়া পিতাৰ নাম : হাসমত উল্লা আটিয়া ঘৰ নং : 2 বয়স : 58 লিঙ্গ : পুৰুষ	DCS0003181 ফটো উপলব্ধ	23 নাম : বুকচানা বেগম আটিয়া স্বামীৰ নাম : অনোৱাৰ হুছেইন আটিয়া ঘৰ নং : 2 বয়স : 45 লিঙ্গ : মহিলা	DCS0003182 ফটো উপলব্ধ	24 নাম : নাফিছা হাছমত আটিয়া পিতাৰ নাম : অনোৱাৰ হুছেইন আটিয়া ঘৰ নং : 2 বয়স : 27 লিঙ্গ : মহিলা	DCS0135020 ফটো উপলব্ধ
# 25 নাম : আদিল আহমেদ আটিয়া পিতাৰ নাম : হাসমত উল্লা আটিয়া ঘৰ নং : 19 বয়স : 55 লিঙ্গ : পুৰুষ	DCS0003183 ফটো উপলব্ধ	# 26 নাম : ফিৰদৌচি খান আটিয়া স্বামীৰ নাম : আদিল আহমেদ আটিয়া ঘৰ নং : 19 বয়স : 44 লিঙ্গ : মহিলা	DCS0003184 ফটো উপলব্ধ	27 নাম : কৰিমন নেচা স্বামীৰ নাম : মহাম্মদ মিঞা ঘৰ নং : 3 বয়স : 75 লিঙ্গ : মহিলা	DCS0003185 ফটো উপলব্ধ
28 নাম : ফাতেমা বেগম পিতাৰ নাম : মহাম্মদ মিয়া ঘৰ নং : 3 বয়স : 46 লিঙ্গ : মহিলা	DCS0003187 ফটো উপলব্ধ	29 নাম : আব্দুল হান্নান পিতাৰ নাম : আব্দুল খালেক ঘৰ নং : 3 বয়স : 35 লিঙ্গ : পুৰুষ	DCS0003188 ফটো উপলব্ধ	30 নাম : খালিদা বেগম স্বামীৰ নাম : আব্দুল হান্নান ঘৰ নং : 3 বয়স : 29 লিঙ্গ : মহিলা	DCS0375246 ফটো উপলব্ধ

31 নাম : আলা উদ্দিন পিতাৰ নাম: চামচুল হক ঘৰ নং : 3 বয়স : 27 লিঙ্গ : পুৰুষ	DCS0296764 ফটো উপলব্ধ	32 নাম : মইন উদ্দিন পিতাৰ নাম: চামচুল হক ঘৰ নং : 3 বয়স : 26 লিঙ্গ : পুৰুষ	DCS0396754 ফটো উপলব্ধ	33 নাম : ছুফিয়া খাতুন স্বামীৰ নাম: মইন উদ্দিন ঘৰ নং : 03 বয়স : 24 লিঙ্গ : মহিলা	DCS1558493 ফটো উপলব্ধ
34 নাম : জাহেৰুল ইছলাম পিতাৰ নাম: ছায়েদুল হুছেইন ঘৰ নং : 8 বয়স : 52 লিঙ্গ : পুৰুষ	DCS0003171 ফটো উপলব্ধ	# 35 নাম : শিৰিন চুলতানা স্বামীৰ নাম: জাহেৰুল ইছলাম ঘৰ নং : 8 বয়স : 45 লিঙ্গ : মহিলা	DCS0003172 ফটো উপলব্ধ	S 36 নাম : শৰ্মিলা পাল স্বামীৰ নাম: বিজয় পাল ঘৰ নং : 8 বয়স : 36 লিঙ্গ : মহিলা	DCS0442913 ফটো উপলব্ধ
37 নাম : জিনিয়া হাচিন পিতাৰ নাম: জাহেৰুল ইছলাম ঘৰ নং : 8 বয়স : 24 লিঙ্গ : মহিলা	DCS0682088 ফটো উপলব্ধ	38 নাম : ইউশাহ বাইজ হুছেইন পিতাৰ নাম: জাহেৰুল ইছলাম ঘৰ নং : 4 বয়স : 22 লিঙ্গ : পুৰুষ	DCS6254866 ফটো উপলব্ধ	39 নাম : বীনা হাজৰিকা স্বামীৰ নাম: বেদ প্ৰসাদ শৰ্মা ঘৰ নং : 8 বয়স : 61 লিঙ্গ : মহিলা	DCS6234782 ফটো উপলব্ধ
40 নাম : প্ৰীতি শৰ্মা পিতাৰ নাম: বেদ প্ৰসাদ শৰ্মা ঘৰ নং : 5 বয়স : 42 লিঙ্গ : মহিলা	DCS6234793 ফটো উপলব্ধ	41 নাম : বিষ্ণু শৰ্মা পিতাৰ নাম: বেদ প্ৰসাদ শৰ্মা ঘৰ নং : 5 বয়স : 40 লিঙ্গ : পুৰুষ	DCS6234806 ফটো উপলব্ধ	S 42 নাম : স্যার সুৰজীত পাল পিতাৰ নাম: উপেন কুমাৰ পাল ঘৰ নং : 5 বয়স : 23 লিঙ্গ : পুৰুষ	DCS6281604 ফটো উপলব্ধ
# 43 নাম : সুনীল বাছফৰ পিতাৰ নাম: লোকেশ শৰ্দকৰ ঘৰ নং : 9 বয়স : 67 লিঙ্গ : পুৰুষ	DCS0003191 ফটো উপলব্ধ	S 44 নাম : মুনিয়া বাছফৰ স্বামীৰ নাম: ৰমেশ বাছফৰ ঘৰ নং : 9 বয়স : 64 লিঙ্গ : মহিলা	DCS0003192 ফটো উপলব্ধ	45 নাম : বেখা বাছফৰ পিতাৰ নাম: ৰমেশ বাছফৰ ঘৰ নং : 9 বয়স : 47 লিঙ্গ : মহিলা	DCS0003193 ফটো উপলব্ধ
46 নাম : শংকৰ বাছফৰ পিতাৰ নাম: ৰমেশ বাছফৰ ঘৰ নং : 9 বয়স : 43 লিঙ্গ : পুৰুষ	DCS0003195 ফটো উপলব্ধ	47 নাম : দীপক বাছফৰ পিতাৰ নাম: প্ৰদীপ বাছফৰ ঘৰ নং : 9 বয়স : 31 লিঙ্গ : পুৰুষ	DCS0003196 ফটো উপলব্ধ	48 নাম : পুনম বাছফৰ পিতাৰ নাম: কৃষ্ণা বাছফৰ ঘৰ নং : 9 বয়স : 29 লিঙ্গ : মহিলা	DCS0218826 ফটো উপলব্ধ
49 নাম : ৰাহুল বাছফৰ পিতাৰ নাম: প্ৰদীপ বাছফৰ ঘৰ নং : 9 বয়স : 25 লিঙ্গ : পুৰুষ	DCS1322874 ফটো উপলব্ধ	50 নাম : ৰোহন বাছফৰ পিতাৰ নাম: কৃষ্ণা বাছফৰ ঘৰ নং : 9 বয়স : 24 লিঙ্গ : পুৰুষ	DCS0664896 ফটো উপলব্ধ	51 নাম : খতিজা বেগম স্বামীৰ নাম: আব্দুল চোবান ঘৰ নং : 9 বয়স : 67 লিঙ্গ : মহিলা	DCS6234931 ফটো উপলব্ধ
52 নাম : মইন উদ্দিন পিতাৰ নাম: আব্দুল চোবান ঘৰ নং : 9 বয়স : 42 লিঙ্গ : পুৰুষ	DCS0003197 ফটো উপলব্ধ	53 নাম : চাহাব উদ্দিন পিতাৰ নাম: আব্দুল চোবান ঘৰ নং : 9 বয়স : 41 লিঙ্গ : পুৰুষ	DCS0003198 ফটো উপলব্ধ	54 নাম : অছমিনা বেগম স্বামীৰ নাম: চাহাব উদ্দিন ঘৰ নং : 9 বয়স : 39 লিঙ্গ : মহিলা	DCS0003199 ফটো উপলব্ধ
55 নাম : ইমাম উদ্দিন পিতাৰ নাম: আব্দুল চোবান ঘৰ নং : 9 বয়স : 38 লিঙ্গ : পুৰুষ	DCS0003200 ফটো উপলব্ধ	56 নাম : জেছমিন বেগম স্বামীৰ নাম: মইন উদ্দিন ঘৰ নং : 9 বয়স : 38 লিঙ্গ : মহিলা	DCS0590232 ফটো উপলব্ধ	57 নাম : ৰাহেনা বেগম পিতাৰ নাম: আব্দুল চোবান ঘৰ নং : 9 বয়স : 34 লিঙ্গ : মহিলা	DCS0003201 ফটো উপলব্ধ
58 নাম : জাকিৰ হুছেইন পিতাৰ নাম: ছাবিলুৰ ৰহমান ঘৰ নং : 10 বয়স : 58 লিঙ্গ : পুৰুষ	DCS6235069 ফটো উপলব্ধ	59 নাম : ৰহিমা বেগম স্বামীৰ নাম: জাকিৰ হুছেইন ঘৰ নং : 10 বয়স : 52 লিঙ্গ : মহিলা	DCS0003203 ফটো উপলব্ধ	60 নাম : লাইকা চুলতানা পিতাৰ নাম: জাকিৰ হুছেইন ঘৰ নং : 10 বয়স : 37 লিঙ্গ : মহিলা	DCS0003205 ফটো উপলব্ধ

61 নাম : সামিম আখতাৰ পিতাৰ নাম: জাকিৰ হুচেইন ঘৰ নং : ১০ বয়স : 27 লিঙ্গ : পুৰুষ	DCS0592576 ফটো উপলব্ধ	62 নাম : হাফিজা বেগম চৌধুৰী স্বামীৰ নাম: চামিম আখতাৰ ঘৰ নং : ১০ বয়স : 23 লিঙ্গ : মহিলা	DCS1606714 ফটো উপলব্ধ	S 63 নাম : বুকচানা বেগম পিতাৰ নাম: ওম্মৰ আলী ঘৰ নং : 11 বয়স : 29 লিঙ্গ : মহিলা	DCS0336594 ফটো উপলব্ধ
64 নাম : নাজমিন ফাৰুক স্বামীৰ নাম: আব্দুল বহমান লস্কৰ ঘৰ নং : 11 বয়স : 27 লিঙ্গ : মহিলা	DCS0595561 ফটো উপলব্ধ	65 নাম : আহমা বেগম স্বামীৰ নাম: আব্দুল খালিক ঘৰ নং : ১২ বয়স : 75 লিঙ্গ : মহিলা	DCS6235116 ফটো উপলব্ধ	66 নাম : হিল্লাল হক লস্কৰ পিতাৰ নাম: আব্দুল খালিক ঘৰ নং : ১২ বয়স : 41 লিঙ্গ : পুৰুষ	DCS0003213 ফটো উপলব্ধ
67 নাম : আব্দুল বহমান লস্কৰ পিতাৰ নাম: আব্দুল খালিক লস্কৰ ঘৰ নং : ১২ বয়স : 39 লিঙ্গ : পুৰুষ	DCS0003212 ফটো উপলব্ধ	68 নাম : ফৰজানা বেগম স্বামীৰ নাম: হিল্লাল হক লস্কৰ ঘৰ নং : ১২ বয়স : 27 লিঙ্গ : মহিলা	DCS0595553 ফটো উপলব্ধ	S 69 নাম : বুকছানা পাৰবিম পিতাৰ নাম: আব্দুল কালাম আজাদ ঘৰ নং : ১৩ বয়স : 32 লিঙ্গ : মহিলা	DCS0219337 ফটো উপলব্ধ
70 নাম : আসাদ উল্লা পিতাৰ নাম: আয়ুব আলি ঘৰ নং : ১৫ বয়স : 49 লিঙ্গ : পুৰুষ	DCS0003214 ফটো উপলব্ধ	71 নাম : জামিৰ হুচেইন পিতাৰ নাম: আসাদ উল্লা ঘৰ নং : ১৫ বয়স : 32 লিঙ্গ : পুৰুষ	DCS0003215 ফটো উপলব্ধ	72 নাম : আনোৱাৰা বেগম স্বামীৰ নাম: সফিকুৰ ৰহমান লস্কৰ ঘৰ নং : ১৬ বয়স : 54 লিঙ্গ : মহিলা	DCS0003216 ফটো উপলব্ধ
73 নাম : শ্বাহিদ আনোৱাৰা লস্কৰ পিতাৰ নাম: শ্বাহিকুৰ ৰহমান লস্কৰ ঘৰ নং : ১৬ বয়স : 24 লিঙ্গ : পুৰুষ	DCS0505768 ফটো উপলব্ধ	74 নাম : মুচাম্মদ জামিলা খাতুন স্বামীৰ নাম: শ্বাহিদ আনুৱাৰা লস্কৰ ঘৰ নং : 16 বয়স : 20 লিঙ্গ : মহিলা	EMX0058941 ফটো উপলব্ধ	75 নাম : চুৰতুন নেছা স্বামীৰ নাম: মৃত হবিবুৰ ৰহমান লস্কৰ ঘৰ নং : ১৮ বয়স : 54 লিঙ্গ : মহিলা	DCS6235296 ফটো উপলব্ধ
76 নাম : ইলিজা বেগম স্বামীৰ নাম: হবিবুৰ ৰহমান লস্কৰ ঘৰ নং : ১৮ বয়স : 41 লিঙ্গ : মহিলা	DCS0003217 ফটো উপলব্ধ	77 নাম : কমৰজ জামান লস্কৰ পিতাৰ নাম: হবিবুৰ ৰহমান লস্কৰ ঘৰ নং : ১৮ বয়স : 23 লিঙ্গ : পুৰুষ	DCS1563113 ফটো উপলব্ধ	78 নাম : নৰিন চুলতানা লস্কৰ পিতাৰ নাম: হবিবুৰ ৰহমান লস্কৰ ঘৰ নং : ১৮ বয়স : 21 লিঙ্গ : মহিলা	DCS6307797 ফটো উপলব্ধ
79 নাম : বদৰুল জামান লস্কৰ পিতাৰ নাম: হবিবুৰ ৰহমান লস্কৰ ঘৰ নং : 18 বয়স : 20 লিঙ্গ : পুৰুষ	EMX0003533 ফটো উপলব্ধ	S 80 নাম : বাধাদেবী আগৰৱালা স্বামীৰ নাম: ভগবতী প্ৰসাদ আগৰৱালা ঘৰ নং : ১৯ বয়স : 82 লিঙ্গ : মহিলা	DCS0003219 ফটো উপলব্ধ	S 81 নাম : শিব প্ৰসাদ আগৰৱালা পিতাৰ নাম: ভগবতী প্ৰসাদ আগৰৱালা ঘৰ নং : ১৯ বয়স : 66 লিঙ্গ : পুৰুষ	DCS6235332 ফটো উপলব্ধ
S 82 নাম : শান্তিদেবী আগৰৱালা স্বামীৰ নাম: শিবপ্ৰসাদ আগৰৱালা ঘৰ নং : ১৯ বয়স : 59 লিঙ্গ : মহিলা	DCS6235343 ফটো উপলব্ধ	S 83 নাম : মনীষ আগৰৱালা পিতাৰ নাম: শিবপ্ৰসাদ আগৰৱালা ঘৰ নং : ১৯ বয়স : 46 লিঙ্গ : পুৰুষ	DCS6235354 ফটো উপলব্ধ	S 84 নাম : পঙ্কজ আগৰৱালা পিতাৰ নাম: শিব প্ৰসাদ আগৰৱালা ঘৰ নং : ১৯ বয়স : 39 লিঙ্গ : পুৰুষ	DCS6235365 ফটো উপলব্ধ
85 নাম : শকুন্তলা দেবী আগৰৱালা স্বামীৰ নাম: ব্ৰিজমোহন আগৰৱালা ঘৰ নং : ২০ বয়স : 74 লিঙ্গ : মহিলা	DCS6235398 ফটো উপলব্ধ	86 নাম : ৰাজিৱ কুমাৰ আগৰৱালা পিতাৰ নাম: ব্ৰিজমোহন আগৰৱালা ঘৰ নং : ২০ বয়স : 51 লিঙ্গ : পুৰুষ	DCS0003220 ফটো উপলব্ধ	S 87 নাম : নীতু আগৰৱালা পিতাৰ নাম: ব্ৰিজমোহন আগৰৱালা ঘৰ নং : ২০ বয়স : 42 লিঙ্গ : মহিলা	DCS0003222 ফটো উপলব্ধ
88 নাম : হৰিষ আগৰৱালা পিতাৰ নাম: ব্ৰিজমোহন আগৰৱালা ঘৰ নং : ২০ বয়স : 40 লিঙ্গ : পুৰুষ	DCS0003223 ফটো উপলব্ধ	89 নাম : প্ৰতিমা ৰানী দত্ত স্বামীৰ নাম: ৰামদয়াল দত্ত ঘৰ নং : ২১ বয়স : 74 লিঙ্গ : মহিলা	DCS0003224 ফটো উপলব্ধ	90 নাম : ৰঞ্জিত কুমাৰ দত্ত পিতাৰ নাম: ৰামদয়াল দত্ত ঘৰ নং : ২১ বয়স : 63 লিঙ্গ : পুৰুষ	DCS0003225 ফটো উপলব্ধ

91 নাম : বমেন্দ্ৰ কুমাৰ দত্ত পিতাৰ নাম: ৰামদয়াল দত্ত ঘৰ নং : ২২ বয়স : 52 লিঙ্গ : পুৰুষ	DCS0003226 ফটো উপলব্ধ	92 নাম : চন্দ্ৰা দত্ত স্বামীৰ নাম: ৰঞ্জিত কুমাৰ দত্ত ঘৰ নং : ২২ বয়স : 49 লিঙ্গ : মহিলা	DCS0003227 ফটো উপলব্ধ	93 নাম : অজয় কুমাৰ দত্ত পিতাৰ নাম: ৰামদয়াল দত্ত ঘৰ নং : ২২ বয়স : 49 লিঙ্গ : পুৰুষ	DCS0003229 ফটো উপলব্ধ
94 নাম : বিজয় কুমাৰ দত্ত পিতাৰ নাম: ৰামদয়াল দত্ত ঘৰ নং : ২২ বয়স : 45 লিঙ্গ : পুৰুষ	DCS0003230 ফটো উপলব্ধ	95 নাম : অৰ্চনা দত্ত স্বামীৰ নাম: বমেন্দ্ৰ কুমাৰ দত্ত ঘৰ নং : ২২ বয়স : 42 লিঙ্গ : মহিলা	DCS0003231 ফটো উপলব্ধ	96 নাম : মিনতি দত্ত স্বামীৰ নাম: অজয় কুমাৰ দত্ত ঘৰ নং : ২২ বয়স : 41 লিঙ্গ : মহিলা	DCS0003232 ফটো উপলব্ধ
97 নাম : ৰাজশ্ৰী দত্ত পিতাৰ নাম: ৰাজজিত কুমাৰ দত্ত ঘৰ নং : ২১ বয়স : 26 লিঙ্গ : মহিলা	DCS0141622 ফটো উপলব্ধ	98 নাম : চিন্ময় দত্ত পিতাৰ নাম: ৰঞ্জিত কুমাৰ দত্ত ঘৰ নং : ২১ বয়স : 21 লিঙ্গ : পুৰুষ	DCS6307912 ফটো উপলব্ধ	99 নাম : শেফালি দেবনাথ স্বামীৰ নাম: জীবন কৃষ্ণ দেবনাথ ঘৰ নং : ২৩ বয়স : 57 লিঙ্গ : মহিলা	DCS0003233 ফটো উপলব্ধ
100 নাম : প্ৰানকৃষ্ণ দেবনাথ পিতাৰ নাম: জীবন কৃষ্ণ দেবনাথ ঘৰ নং : ২৩ বয়স : 45 লিঙ্গ : পুৰুষ	DCS0003237 ফটো উপলব্ধ	101 নাম : প্ৰহ্লাদ দেবনাথ পিতাৰ নাম: জীবনকৃষ্ণ দেবনাথ ঘৰ নং : ২৩ বয়স : 43 লিঙ্গ : পুৰুষ	DCS0003239 ফটো উপলব্ধ	102 নাম : সোমা দেবনাথ স্বামীৰ নাম: কাৰ্তিক দেবনাথ ঘৰ নং : ২৩ বয়স : 42 লিঙ্গ : মহিলা	DCS0003235 ফটো উপলব্ধ
103 নাম : কাৰ্তিক দেবনাথ পিতাৰ নাম: জীবন কৃষ্ণ দেবনাথ ঘৰ নং : ২৩ বয়স : 39 লিঙ্গ : পুৰুষ	DCS0003238 ফটো উপলব্ধ	104 নাম : মৌসমী দেবনাথ স্বামীৰ নাম: প্ৰহ্লাদ দেবনাথ ঘৰ নং : ২৩ বয়স : 35 লিঙ্গ : মহিলা	DCS2034404 ফটো উপলব্ধ	105 নাম : শুভম দেবনাথ পিতাৰ নাম: নিমাই দেবনাথ ঘৰ নং : ২৩ বয়স : 22 লিঙ্গ : পুৰুষ	DCS1654540 ফটো উপলব্ধ
106 নাম : কুনাল দেবনাথ পিতাৰ নাম: কাৰ্তিক দেবনাথ ঘৰ নং : ২৩ বয়স : 19 লিঙ্গ : পুৰুষ	EMX0169912 ফটো উপলব্ধ	107 নাম : সুস্মিতা দেবনাথ পিতাৰ নাম: নিমাই দেবনাথ ঘৰ নং : ২৩ক বয়স : 30 লিঙ্গ : মহিলা	DCS0352286 ফটো উপলব্ধ	108 নাম : নিমাই দেবনাথ পিতাৰ নাম: হৰেকৃষ্ণ দেবনাথ ঘৰ নং : ২৩ক বয়স : 56 লিঙ্গ : পুৰুষ	DCS0003240 ফটো উপলব্ধ
109 নাম : অনিল চন্দ্ৰ দাস পিতাৰ নাম: চুড়ামনি দাস ঘৰ নং : ২৪ বয়স : 89 লিঙ্গ : পুৰুষ	DCS6235616 ফটো উপলব্ধ	S 110 নাম : শেতাজিনী দাস স্বামীৰ নাম: অনিল চন্দ্ৰ দাস ঘৰ নং : ২৪ বয়স : ৭৭ লিঙ্গ : মহিলা	DCS0003241 ফটো উপলব্ধ	111 নাম : অঞ্জন কুমাৰ দাস পিতাৰ নাম: অনিল চন্দ্ৰ দাস ঘৰ নং : ২৪ বয়স : 61 লিঙ্গ : পুৰুষ	DCS0003242 ফটো উপলব্ধ
112 নাম : ৰঞ্জন চন্দ্ৰ দাস পিতাৰ নাম: অনীল চন্দ্ৰ দাস ঘৰ নং : ২৪ বয়স : 59 লিঙ্গ : পুৰুষ	DCS6235650 ফটো উপলব্ধ	113 নাম : জ্যোতা দাস স্বামীৰ নাম: অঞ্জন কুমাৰ দাস ঘৰ নং : ২৪ বয়স : 53 লিঙ্গ : মহিলা	DCS0003243 ফটো উপলব্ধ	114 নাম : নবনীতা দাস স্বামীৰ নাম: ৰঞ্জন কুমাৰ দাস ঘৰ নং : ২৪ বয়স : 39 লিঙ্গ : মহিলা	DCS0003244 ফটো উপলব্ধ
115 নাম : লুচি ৰানী দাস পিতাৰ নাম: অঞ্জন কুমাৰ দাস ঘৰ নং : ২৪ বয়স : 35 লিঙ্গ : মহিলা	DCS0003245 ফটো উপলব্ধ	116 নাম : শিল্পা দাস পিতাৰ নাম: অঞ্জন কুমাৰ দাস ঘৰ নং : ২৪ বয়স : 28 লিঙ্গ : মহিলা	DCS0135145 ফটো উপলব্ধ	117 নাম : জুহী দাস পিতাৰ নাম: অঞ্জন দাস ঘৰ নং : ২৪ বয়স : 28 লিঙ্গ : মহিলা	DCS0131706 ফটো উপলব্ধ
118 নাম : শিলাৰানী সাহা স্বামীৰ নাম: প্ৰনজীব সাহা ঘৰ নং : ২৫ বয়স : 56 লিঙ্গ : মহিলা	DCS0003246 ফটো উপলব্ধ	119 নাম : প্ৰিতম সাহা মাতৃৰ নাম: শীলা ৰানী সাহা ঘৰ নং : ২৫ বয়স : 35 লিঙ্গ : পুৰুষ	DCS0003247 ফটো উপলব্ধ	120 নাম : প্ৰফুল্ল সাহা মাতৃৰ নাম: শীলা ৰানী সাহা ঘৰ নং : ২৫ বয়স : 33 লিঙ্গ : পুৰুষ	DCS0003248 ফটো উপলব্ধ

121 নাম : মিন্টু চন্দ্ৰ দে পিতাৰ নাম: গোবিন্দ চন্দ্ৰ দে ঘৰ নং : ২৬ বয়স : 65 লিঙ্গ : পুৰুষ	DCS0003249 ফটো উপলব্ধ	122 নাম : ভূষণ চন্দ্ৰ দে পিতাৰ নাম: গোবিন্দ চন্দ্ৰ দে ঘৰ নং : ২৬ বয়স : 61 লিঙ্গ : পুৰুষ	DCS0003250 ফটো উপলব্ধ	123 নাম : বৰমা দে স্বামীৰ নাম: মিন্টু চন্দ্ৰ দে ঘৰ নং : ২৬ বয়স : 56 লিঙ্গ : মহিলা	DCS0003251 ফটো উপলব্ধ
124 নাম : বাথী দে স্বামীৰ নাম: ভূষণ চন্দ্ৰ দে ঘৰ নং : ২৬ বয়স : 55 লিঙ্গ : মহিলা	DCS0003252 ফটো উপলব্ধ	125 নাম : বিশ্বজিৎ দে পিতাৰ নাম: ভূষণ চন্দ্ৰ দে ঘৰ নং : ২৬ বয়স : 26 লিঙ্গ : পুৰুষ	DCS0646448 ফটো উপলব্ধ	126 নাম : ৰিতুপৰ্ণা দে পিতাৰ নাম: ভূষণ চন্দ্ৰ দে ঘৰ নং : ২৬ বয়স : 22 লিঙ্গ : মহিলা	DCS1633957 ফটো উপলব্ধ
127 নাম : তপন কুমাৰ পাল পিতাৰ নাম: ইৰেকৃষ্ণ পাল ঘৰ নং : ২৭ বয়স : 58 লিঙ্গ : পুৰুষ	DCS0003254 ফটো উপলব্ধ	S 128 নাম : স্বাস্তনা পাল স্বামীৰ নাম: দিলীপ কুমাৰ পাল ঘৰ নং : ২৭ বয়স : 55 লিঙ্গ : মহিলা	DCS0003253 ফটো উপলব্ধ	129 নাম : তাপস কুমাৰ পাল পিতাৰ নাম: ইৰেকৃষ্ণ পাল ঘৰ নং : ২৭ বয়স : 55 লিঙ্গ : পুৰুষ	DCS0003255 ফটো উপলব্ধ
130 নাম : পিংকি পাল স্বামীৰ নাম: তাপস কুমাৰ পাল ঘৰ নং : ২৭ বয়স : 46 লিঙ্গ : মহিলা	DCS0003256 ফটো উপলব্ধ	# 131 নাম : ৰাবিয়্য খাতুন পিতাৰ নাম: নূৰ ইছলাম ঘৰ নং : ২৭ বয়স : 45 লিঙ্গ : মহিলা	DCS2034357 ফটো উপলব্ধ	132 নাম : জামাল হুছেইন পিতাৰ নাম: নূৰ ইছলাম ঘৰ নং : ২৭ বয়স : 37 লিঙ্গ : পুৰুষ	DCS0003257 ফটো উপলব্ধ
133 নাম : মাৰজিনা বেগম স্বামীৰ নাম: জামাল হুছেইন ঘৰ নং : ২৮ বয়স : 33 লিঙ্গ : মহিলা	DCS0075663 ফটো উপলব্ধ	134 নাম : শেলী দাস স্বামীৰ নাম: ৰাজেন্দ্ৰ দাস ঘৰ নং : ৩০ বয়স : 57 লিঙ্গ : মহিলা	DCS0003258 ফটো উপলব্ধ	135 নাম : বিজু দাস পিতাৰ নাম: ৰাজেন্দ্ৰ দাস ঘৰ নং : ৩০ বয়স : 39 লিঙ্গ : পুৰুষ	DCS6235865 ফটো উপলব্ধ
136 নাম : মৌচমী দাস স্বামীৰ নাম: বিজু দাস ঘৰ নং : 30 বয়স : 34 লিঙ্গ : মহিলা	EMX0074146 ফটো উপলব্ধ	137 নাম : প্ৰসেন্জিত দাস পিতাৰ নাম: ৰাজেন্দ্ৰ দাস ঘৰ নং : ৩০ বয়স : 30 লিঙ্গ : পুৰুষ	DCS0162677 ফটো উপলব্ধ	138 নাম : মিন দাস স্বামীৰ নাম: মনু দাস ঘৰ নং : ৩১ বয়স : 48 লিঙ্গ : মহিলা	DCS0003259 ফটো উপলব্ধ
139 নাম : বাথী দাস পিতাৰ নাম: মনু দাস ঘৰ নং : ৩১ বয়স : 28 লিঙ্গ : মহিলা	DCS0116384 ফটো উপলব্ধ	140 নাম : বিশাল দাস পিতাৰ নাম: মনু দাস ঘৰ নং : ৩১ বয়স : 25 লিঙ্গ : পুৰুষ	DCS0620310 ফটো উপলব্ধ	141 নাম : সুভাশিনী দাস স্বামীৰ নাম: ননীগোপাল দাস ঘৰ নং : ৩২ বয়স : 76 লিঙ্গ : মহিলা	DCS0003260 ফটো উপলব্ধ
142 নাম : লক্ষী দাস স্বামীৰ নাম: অনিল চন্দ্ৰ দাস ঘৰ নং : ৩২ বয়স : 54 লিঙ্গ : মহিলা	DCS0003262 ফটো উপলব্ধ	143 নাম : মনোজ দাস পিতাৰ নাম: ৰাসৰাম দাস ঘৰ নং : ৩২ বয়স : 41 লিঙ্গ : পুৰুষ	DCS1504703 ফটো উপলব্ধ	144 নাম : অনুকুল দাস পিতাৰ নাম: অনিল চন্দ্ৰ দাস ঘৰ নং : ৩২ বয়স : 37 লিঙ্গ : পুৰুষ	DCS0003263 ফটো উপলব্ধ
145 নাম : অশোক দাস পিতাৰ নাম: অনিল চন্দ্ৰ দাস ঘৰ নং : ৩২ বয়স : 35 লিঙ্গ : পুৰুষ	DCS0003264 ফটো উপলব্ধ	146 নাম : অসিত দাস পিতাৰ নাম: অনিল চন্দ্ৰ দাস ঘৰ নং : ৩২ বয়স : 28 লিঙ্গ : পুৰুষ	DCS0168518 ফটো উপলব্ধ	147 নাম : দিপাংকৰ দাস পিতাৰ নাম: অনিল দাস ঘৰ নং : ৩২ বয়স : 23 লিঙ্গ : পুৰুষ	DCS1431238 ফটো উপলব্ধ
148 নাম : মৃগাল কান্তি ৰায় পিতাৰ নাম: জ্ঞানেন্দ্ৰ ৰায় ঘৰ নং : ৩৩ বয়স : 81 লিঙ্গ : পুৰুষ	DCS0003265 ফটো উপলব্ধ	S 149 নাম : সম্পা ৰায় পিতাৰ নাম: মল্লয় কান্তি ৰায় ঘৰ নং : ৩৩ বয়স : 49 লিঙ্গ : মহিলা	DCS0003268 ফটো উপলব্ধ	150 নাম : মনুয় ৰায় পিতাৰ নাম: মৃগাল কান্তি ৰায় ঘৰ নং : ৩৩ বয়স : 42 লিঙ্গ : পুৰুষ	DCS0003272 ফটো উপলব্ধ

151 নাম : পুনম ৰায় স্বামীৰ নাম : মুনয় ৰায় ঘৰ নং : ৩৩ বয়স : 33 লিঙ্গ : মহিলা	DCS0654004 ফটো উপলব্ধ	152 নাম : বিমলেন্দু ৰায় পিতাৰ নাম : জ্ঞানেন্দ্ৰ ৰায় ঘৰ নং : ৩৪ বয়স : 80 লিঙ্গ : পুৰুষ	DCS0003273 ফটো উপলব্ধ	153 নাম : ৰেখা ৰায় স্বামীৰ নাম : বিমলেন্দু কুমাৰ ৰায় ঘৰ নং : ৩৪ বয়স : 78 লিঙ্গ : মহিলা	DCS0003274 ফটো উপলব্ধ
154 নাম : বিপ্লব ৰায় পিতাৰ নাম : বিমলেন্দু কুমাৰ ৰায় ঘৰ নং : ৩৪ বয়স : 47 লিঙ্গ : পুৰুষ	DCS0003275 ফটো উপলব্ধ	155 নাম : বিধান ৰায় পিতাৰ নাম : বিমলেন্দু কুমাৰ ৰায় ঘৰ নং : ৩৪ বয়স : 45 লিঙ্গ : পুৰুষ	DCS0003276 ফটো উপলব্ধ	156 নাম : প্ৰভাকৰ চৌধুৰী পিতাৰ নাম : হৰিহৰ চৌধুৰী ঘৰ নং : ৩৫ বয়স : 72 লিঙ্গ : পুৰুষ	DCS0003278 ফটো উপলব্ধ
157 নাম : মঞ্জু চৌধুৰী স্বামীৰ নাম : প্ৰভাকৰ চৌধুৰী ঘৰ নং : ৩৫ বয়স : 67 লিঙ্গ : মহিলা	DCS0003279 ফটো উপলব্ধ	158 নাম : প্ৰদীপ চৌধুৰী পিতাৰ নাম : প্ৰভাকৰ চৌধুৰী ঘৰ নং : ৩৫ বয়স : 43 লিঙ্গ : পুৰুষ	DCS0003280 ফটো উপলব্ধ	159 নাম : প্ৰনয় চৌধুৰী পিতাৰ নাম : প্ৰভাকৰ চৌধুৰী ঘৰ নং : ৩৫ বয়স : 39 লিঙ্গ : পুৰুষ	DCS0003281 ফটো উপলব্ধ
160 নাম : শুভা চক্ৰৱৰ্তী স্বামীৰ নাম : প্ৰদীপ চৌধুৰী ঘৰ নং : ৩৫ বয়স : 38 লিঙ্গ : মহিলা	DCS0621318 ফটো উপলব্ধ	# 161 নাম : ভবেন বৰা পিতাৰ নাম : মনু বৰা ঘৰ নং : ৩৫ বয়স : 54 লিঙ্গ : পুৰুষ	DCS6236211 ফটো উপলব্ধ	162 নাম : মহচিন আকতাৰ পিতাৰ নাম : জাকিৰ হুছেইন ঘৰ নং : ৩৬ বয়স : 34 লিঙ্গ : পুৰুষ	DCS0003204 ফটো উপলব্ধ
163 নাম : খাদিজা বেগম স্বামীৰ নাম : মহচিন আকতাৰ ঘৰ নং : ৩৬ বয়স : 29 লিঙ্গ : মহিলা	DCS0605063 ফটো উপলব্ধ	S 164 নাম : সাধন গোপালক সৰকাৰ পিতাৰ নাম : নিৰাৰণ চন্দ্ৰ সৰকাৰ ঘৰ নং : ৩৭ বয়স : 73 লিঙ্গ : পুৰুষ	DCS0003283 ফটো উপলব্ধ	165 নাম : গৌৰি সৰকাৰ স্বামীৰ নাম : সাধন গোপাল সৰকাৰ ঘৰ নং : ৩৭ বয়স : 64 লিঙ্গ : মহিলা	DCS0003284 ফটো উপলব্ধ
166 নাম : সুব্ৰত কুমাৰ সৰকাৰ পিতাৰ নাম : সাধন গোপাল সৰকাৰ ঘৰ নং : ৩৭ বয়স : 54 লিঙ্গ : পুৰুষ	DCS0003285 ফটো উপলব্ধ	167 নাম : লাভলী দত্ত সৰকাৰ স্বামীৰ নাম : সুব্ৰত সৰকাৰ ঘৰ নং : ৩৭ বয়স : 48 লিঙ্গ : মহিলা	DCS0003286 ফটো উপলব্ধ	168 নাম : ক্ষিৰোদ বৰা পিতাৰ নাম : মনু বৰা ঘৰ নং : ৩৮ বয়স : 64 লিঙ্গ : পুৰুষ	DCS0003288 ফটো উপলব্ধ
169 নাম : অনীমা বৰা স্বামীৰ নাম : ক্ষিৰোদ বৰা ঘৰ নং : ৩৮ বয়স : 45 লিঙ্গ : মহিলা	DCS0003289 ফটো উপলব্ধ	170 নাম : সবিতা বৰা স্বামীৰ নাম : ভবেন বৰা ঘৰ নং : ৩৮ বয়স : 43 লিঙ্গ : মহিলা	DCS0003290 ফটো উপলব্ধ	171 নাম : ৰুমি দে স্বামীৰ নাম : হৃষীকেশ দে ঘৰ নং : ৩৮ বয়স : 42 লিঙ্গ : মহিলা	DCS1791318 ফটো উপলব্ধ
172 নাম : ৰিংকু বৰা স্বামীৰ নাম : দিলিপ বৰা ঘৰ নং : ৩৮ বয়স : 39 লিঙ্গ : মহিলা	DCS0133793 ফটো উপলব্ধ	173 নাম : প্ৰিয়ংকা বৰা পিতাৰ নাম : ভবেন বৰা ঘৰ নং : ৩৮ বয়স : 25 লিঙ্গ : মহিলা	DCS0586768 ফটো উপলব্ধ	174 নাম : ভনীতা বৰা পিতাৰ নাম : ক্ষিৰোদ বৰা ঘৰ নং : ৩৮ বয়স : 25 লিঙ্গ : মহিলা	DCS0592378 ফটো উপলব্ধ
175 নাম : দিবাকৰ বৰা পিতাৰ নাম : ভবেন বৰা ঘৰ নং : 38 বয়স : 23 লিঙ্গ : পুৰুষ	DCS1322973 ফটো উপলব্ধ	176 নাম : মিন্টু বৰা পিতাৰ নাম : নীলকান্ত বৰা ঘৰ নং : ৩৯ বয়স : 54 লিঙ্গ : পুৰুষ	DCS0003291 ফটো উপলব্ধ	177 নাম : বিষ্ণু বৰা পিতাৰ নাম : নীলকান্ত বৰা ঘৰ নং : ৩৯ বয়স : 52 লিঙ্গ : পুৰুষ	DCS0003292 ফটো উপলব্ধ
178 নাম : ভবানী বৰা পিতাৰ নাম : নীলকান্ত বৰা ঘৰ নং : ৩৯ বয়স : 50 লিঙ্গ : পুৰুষ	DCS0003293 ফটো উপলব্ধ	179 নাম : অঞ্জলী বৰা স্বামীৰ নাম : মিন্টু বৰা ঘৰ নং : ৩৯ বয়স : 50 লিঙ্গ : মহিলা	DCS0003294 ফটো উপলব্ধ	180 নাম : তৰালী বৰা স্বামীৰ নাম : ভবানী বৰা ঘৰ নং : ৩৯ বয়স : 44 লিঙ্গ : মহিলা	DCS0003295 ফটো উপলব্ধ

181 নাম : বীনা বৰা স্বামীৰ নাম: প্ৰবীন বৰা ঘৰ নং : 80 বয়স : 57 লিঙ্গ : মহিলা	DCS0003297 ফটো উপলব্ধ	182 নাম : দীপিকা বৰা পিতাৰ নাম: প্ৰবীন বৰা ঘৰ নং : 80 বয়স : 37 লিঙ্গ : মহিলা	DCS0183277 ফটো উপলব্ধ	183 নাম : ৰাজ বৰা পিতাৰ নাম: প্ৰবীন বৰা ঘৰ নং : 80 বয়স : 34 লিঙ্গ : পুৰুষ	DCS6242008 ফটো উপলব্ধ
S 184 নাম : জয়দেব চন্দ্ৰ মজুমদাৰ পিতাৰ নাম: জ্যোতিষ চন্দ্ৰ মজুমদাৰ ঘৰ নং : 81 বয়স : 75 লিঙ্গ : পুৰুষ	DCS0003299 ফটো উপলব্ধ	185 নাম : শিখা মজুমদাৰ স্বামীৰ নাম: জয়দেব চন্দ্ৰ মজুমদাৰ ঘৰ নং : 81 বয়স : 68 লিঙ্গ : মহিলা	DCS6236380 ফটো উপলব্ধ	186 নাম : জয়ন্ত মজুমদাৰ পিতাৰ নাম: জয়দেব চন্দ্ৰ মজুমদাৰ ঘৰ নং : 81 বয়স : 41 লিঙ্গ : পুৰুষ	DCS0003300 ফটো উপলব্ধ
187 নাম : বনানী মজুমদাৰ পিতাৰ নাম: জয়দেব চন্দ্ৰ মজুমদাৰ ঘৰ নং : 81 বয়স : 37 লিঙ্গ : মহিলা	DCS0003301 ফটো উপলব্ধ	188 নাম : বিকাশ ৰঞ্জন দেব পিতাৰ নাম: বিধু ভূষণ দেব ঘৰ নং : 82 বয়স : 62 লিঙ্গ : পুৰুষ	DCS6236415 ফটো উপলব্ধ	189 নাম : দেবী দেব স্বামীৰ নাম: বিকাশ ৰঞ্জন দেব ঘৰ নং : 82 বয়স : 60 লিঙ্গ : মহিলা	DCS6236426 ফটো উপলব্ধ
190 নাম : বিপ্লব কুমাৰ দেব পিতাৰ নাম: বিধু ভূষণ দেব ঘৰ নং : 82ক বয়স : 56 লিঙ্গ : পুৰুষ	DCS6236437 ফটো উপলব্ধ	191 নাম : সঙ্গীতা দেব স্বামীৰ নাম: বিপ্লব কুমাৰ দেব ঘৰ নং : 82ক বয়স : 48 লিঙ্গ : মহিলা	DCS6236448 ফটো উপলব্ধ	192 নাম : দিপালী দেবনাথ স্বামীৰ নাম: নন্দলাল দেবনাথ ঘৰ নং : 83 বয়স : 54 লিঙ্গ : মহিলা	DCS6236460 ফটো উপলব্ধ
193 নাম : সুমন দেবনাথ পিতাৰ নাম: নন্দলাল দেবনাথ ঘৰ নং : 83 বয়স : 34 লিঙ্গ : পুৰুষ	DCS6236482 ফটো উপলব্ধ	194 নাম : উত্তম দেবনাথ পিতাৰ নাম: ক্ষিতিশ দেবনাথ ঘৰ নং : 88 বয়স : 46 লিঙ্গ : পুৰুষ	DCS6236506 ফটো উপলব্ধ	195 নাম : কবিতা দেবনাথ স্বামীৰ নাম: উত্তম দেবনাথ ঘৰ নং : 88 বয়স : 45 লিঙ্গ : মহিলা	DCS0003303 ফটো উপলব্ধ
# 196 নাম : গৌতম দেবনাথ পিতাৰ নাম: ক্ষিতিশ দেবনাথ ঘৰ নং : 62 বয়স : 41 লিঙ্গ : পুৰুষ	DCS0003304 ফটো উপলব্ধ	197 নাম : পূতম দেবনাথ পিতাৰ নাম: ক্ষিতিশ দেবনাথ ঘৰ নং : 88 বয়স : 39 লিঙ্গ : পুৰুষ	DCS0003305 ফটো উপলব্ধ	# 198 নাম : সিমা দেবনাথ স্বামীৰ নাম: গৌতম দেবনাথ ঘৰ নং : 62 বয়স : 32 লিঙ্গ : মহিলা	DCS0123315 ফটো উপলব্ধ
199 নাম : সুমা দেবনাথ স্বামীৰ নাম: পূতম দেবনাথ ঘৰ নং : 88 বয়স : 29 লিঙ্গ : মহিলা	DCS0133694 ফটো উপলব্ধ	# 200 নাম : দিলিপ বৰা পিতাৰ নাম: মনু বৰা ঘৰ নং : 38 বয়স : 47 লিঙ্গ : পুৰুষ	DCS6236244 ফটো উপলব্ধ	201 নাম : চফিকা খাতুন স্বামীৰ নাম: জাচিম আকতাৰ ঘৰ নং : 85 বয়স : 34 লিঙ্গ : মহিলা	CDZ1091607 ফটো উপলব্ধ
202 নাম : জাচিম আকতাৰ পিতাৰ নাম: জাকিৰ হুছেইন ঘৰ নং : 85 বয়স : 31 লিঙ্গ : পুৰুষ	DCS0003206 ফটো উপলব্ধ	203 নাম : অনুকূল চন্দ্ৰ পাল পিতাৰ নাম: শচীনন্দন পাল ঘৰ নং : 86 বয়স : 79 লিঙ্গ : পুৰুষ	DCS0003308 ফটো উপলব্ধ	204 নাম : জ্যোতিকা পাল স্বামীৰ নাম: অনুকূল চন্দ্ৰ পাল ঘৰ নং : 86 বয়স : 68 লিঙ্গ : মহিলা	DCS0003309 ফটো উপলব্ধ
205 নাম : সুৰজিত পাল পিতাৰ নাম: মুকুল চন্দ্ৰ পাল ঘৰ নং : 86 বয়স : 46 লিঙ্গ : পুৰুষ	DCS0003310 ফটো উপলব্ধ	206 নাম : অনিমেষ পাল পিতাৰ নাম: অনুকূল পাল ঘৰ নং : 86 বয়স : 43 লিঙ্গ : পুৰুষ	DCS0003311 ফটো উপলব্ধ	207 নাম : ৰিম্পা সৰকাৰ স্বামীৰ নাম: অনিমেষ পাল ঘৰ নং : 86 বয়স : 40 লিঙ্গ : মহিলা	DLQ8441461 ফটো উপলব্ধ
208 নাম : প্ৰনতিৰানী দে স্বামীৰ নাম: ৰঞ্জিত কুমাৰ দে ঘৰ নং : 89 বয়স : 84 লিঙ্গ : মহিলা	DCS0003312 ফটো উপলব্ধ	209 নাম : ৰঞ্জয় দে পিতাৰ নাম: ৰঞ্জিত কুমাৰ দে ঘৰ নং : 89 বয়স : 63 লিঙ্গ : পুৰুষ	DCS0003314 ফটো উপলব্ধ	210 নাম : সাধনা দে স্বামীৰ নাম: ৰঞ্জয় দে ঘৰ নং : 89 বয়স : 60 লিঙ্গ : মহিলা	DCS0003318 ফটো উপলব্ধ

211 নাম : প্ৰবীৰ কুমাৰ দে পিতাৰ নাম: ৰঞ্জিত কুমাৰ দে ঘৰ নং : 89 বয়স : 59 লিঙ্গ : পুৰুষ	DCS0003315 ফটো উপলব্ধ	212 নাম : পৰিমল চন্দ্ৰ দে পিতাৰ নাম: ৰঞ্জিত কুমাৰ দে ঘৰ নং : 89 বয়স : 59 লিঙ্গ : পুৰুষ	DCS0003316 ফটো উপলব্ধ	S 213 নাম : বৰ্ণাৰানী দে পিতাৰ নাম: ৰঞ্জিত কুমাৰ দে ঘৰ নং : 89 বয়স : 51 লিঙ্গ : মহিলা	DCS0003320 ফটো উপলব্ধ
214 নাম : সীমা বানী দে স্বামীৰ নাম: পৰিমল চন্দ্ৰ দে ঘৰ নং : 89 বয়স : 51 লিঙ্গ : মহিলা	DCS0003322 ফটো উপলব্ধ	215 নাম : হৃষিকেশ দে পিতাৰ নাম: ৰঞ্জিত কুমাৰ দে ঘৰ নং : 89 বয়স : 49 লিঙ্গ : পুৰুষ	DCS0003321 ফটো উপলব্ধ	216 নাম : অভিষেক দে পিতাৰ নাম: ৰঞ্জুময় দে ঘৰ নং : 89 বয়স : 35 লিঙ্গ : পুৰুষ	DCS2034266 ফটো উপলব্ধ
217 নাম : সৌৰভ দে পিতাৰ নাম: পৰিমল চন্দ্ৰ দে ঘৰ নং : 89 বয়স : 27 লিঙ্গ : পুৰুষ	DCS0134874 ফটো উপলব্ধ	218 নাম : গৌৰৱ দে পিতাৰ নাম: পৰিমল চন্দ্ৰ দে ঘৰ নং : 89 বয়স : 27 লিঙ্গ : পুৰুষ	DCS0082610 ফটো উপলব্ধ	219 নাম : গীতাৰানী দেবনাথ স্বামীৰ নাম: প্ৰানবল্লভ দেবনাথ ঘৰ নং : 89 বয়স : 69 লিঙ্গ : মহিলা	DCS0003324 ফটো উপলব্ধ
220 নাম : সঞ্জীৱ কুমাৰ দেবনাথ পিতাৰ নাম: প্ৰানবল্লভ দেবনাথ ঘৰ নং : 89 বয়স : 51 লিঙ্গ : পুৰুষ	DCS0003325 ফটো উপলব্ধ	221 নাম : তৰলতা দেবনাথ স্বামীৰ নাম: সঞ্জীৱ কোমাৰ দেবনাথ ঘৰ নং : 89 বয়স : 45 লিঙ্গ : মহিলা	DCS0003326 ফটো উপলব্ধ	222 নাম : সংগীতা দেবনাথ পিতাৰ নাম: সঞ্জীৱ দেবনাথ ঘৰ নং : 89 বয়স : 25 লিঙ্গ : মহিলা	DCS1885417 ফটো উপলব্ধ
223 নাম : সূজাতা দেবনাথ পিতাৰ নাম: সঞ্জীৱ কুমাৰ দেবনাথ ঘৰ নং : 48 বয়স : 19 লিঙ্গ : মহিলা	EMX0175497 ফটো উপলব্ধ	224 নাম : বিশাল দেবনাথ পিতাৰ নাম: উত্তম দেবনাথ ঘৰ নং : 89 বয়স : 21 লিঙ্গ : পুৰুষ	EMX0128710 ফটো উপলব্ধ	225 নাম : মুনাল দেবনাথ পিতাৰ নাম: উত্তম দেবনাথ ঘৰ নং : 89 বয়স : 20 লিঙ্গ : পুৰুষ	EMX0128736 ফটো উপলব্ধ
226 নাম : উত্তম দেবনাথ পিতাৰ নাম: প্ৰানবল্লভ দেবনাথ ঘৰ নং : 89 বয়স : 51 লিঙ্গ : পুৰুষ	DCS0003328 ফটো উপলব্ধ	227 নাম : অৰ্পনা দেবনাথ স্বামীৰ নাম: উত্তম দেবনাথ ঘৰ নং : 89 বয়স : 45 লিঙ্গ : মহিলা	DCS6236799 ফটো উপলব্ধ	228 নাম : অনামিকা দেবনাথ পিতাৰ নাম: উত্তম দেবনাথ ঘৰ নং : 89 বয়স : 29 লিঙ্গ : মহিলা	DCS0120642 ফটো উপলব্ধ
229 নাম : বিষ্ণু দেবনাথ পিতাৰ নাম: হৰিহৰ দেবনাথ ঘৰ নং : 89 বয়স : 76 লিঙ্গ : পুৰুষ	DCS0003329 ফটো উপলব্ধ	230 নাম : মঞ্জু দেবনাথ স্বামীৰ নাম: বিষ্ণু দেবনাথ ঘৰ নং : 89 বয়স : 61 লিঙ্গ : মহিলা	DCS0003330 ফটো উপলব্ধ	231 নাম : মিঠা দেবনাথ পিতাৰ নাম: বিষ্ণু দেবনাথ ঘৰ নং : 89 বয়স : 39 লিঙ্গ : মহিলা	DCS6236846 ফটো উপলব্ধ
232 নাম : চিনু দেবনাথ পিতাৰ নাম: বিষ্ণু দেবনাথ ঘৰ নং : 89 বয়স : 37 লিঙ্গ : মহিলা	DCS0003331 ফটো উপলব্ধ	233 নাম : গোপাল দেবনাথ পিতাৰ নাম: বিষ্ণু দেবনাথ ঘৰ নং : 89 বয়স : 37 লিঙ্গ : পুৰুষ	DCS0003332 ফটো উপলব্ধ	234 নাম : জ্যোত্স্না বানী দে স্বামীৰ নাম: হিমংগু দে ঘৰ নং : 89 বয়স : 69 লিঙ্গ : মহিলা	DCS0003333 ফটো উপলব্ধ
235 নাম : লিপুটী দে পিতাৰ নাম: হিমংগু দে ঘৰ নং : 50 বয়স : 42 লিঙ্গ : পুৰুষ	DCS0003334 ফটো উপলব্ধ	236 নাম : প্ৰতিভা পাল স্বামীৰ নাম: লিস্ত দে ঘৰ নং : 50 বয়স : 39 লিঙ্গ : মহিলা	DCS0003335 ফটো উপলব্ধ	237 নাম : শান্তিবালা দেৱী স্বামীৰ নাম: কাশী চন্দ্ৰ নাথ ঘৰ নং : 50 বয়স : 67 লিঙ্গ : মহিলা	DCS0003336 ফটো উপলব্ধ
238 নাম : কমলেশ নাথ পিতাৰ নাম: কাশী চন্দ্ৰ নাথ ঘৰ নং : 50 বয়স : 40 লিঙ্গ : পুৰুষ	DCS0003337 ফটো উপলব্ধ	S 239 নাম : সুদীপ্তা নাথ পিতাৰ নাম: কাশী চন্দ্ৰ নাথ ঘৰ নং : 50 বয়স : 37 লিঙ্গ : মহিলা	DCS0003338 ফটো উপলব্ধ	S 240 নাম : নন্দলাল ঘোষ পিতাৰ নাম: মাধৱ চন্দ্ৰ ঘোষ ঘৰ নং : 50 বয়স : 81 লিঙ্গ : পুৰুষ	DCS0003339 ফটো উপলব্ধ

S 241 নাম : মালতি ঘোষ স্বামীৰ নাম: নন্দলাল ঘোষ ঘৰ নং : ৫২ বয়স : 74 লিঙ্গ : মহিলা	DCS0003340 ফটো উপলব্ধ	242 নাম : অঞ্জলী ঘোষ পিতাৰ নাম: বঞ্জিত কুমাৰ ঘোষ ঘৰ নং : ৫২ বয়স : 22 লিঙ্গ : মহিলা	DCS1956366 ফটো উপলব্ধ	243 নাম : তুৰাৰ ঘোষ পিতাৰ নাম: সঞ্জিত ঘোষ ঘৰ নং : ৫২ বয়স : 22 লিঙ্গ : পুৰুষ	DCS1955988 ফটো উপলব্ধ
# 244 নাম : সঞ্জীত ঘোষ পিতাৰ নাম: নন্দলাল ঘোষ ঘৰ নং : ৫২ক বয়স : 55 লিঙ্গ : পুৰুষ	DCS0003341 ফটো উপলব্ধ	245 নাম : সোমা ঘোষ স্বামীৰ নাম: সঞ্জিত ঘোষ ঘৰ নং : ৫২ক বয়স : 47 লিঙ্গ : মহিলা	DCS0003342 ফটো উপলব্ধ	246 নাম : প্রদীপ ঘোষ পিতাৰ নাম: নন্দলাল ঘোষ ঘৰ নং : ৫২ক বয়স : 59 লিঙ্গ : পুৰুষ	DCS0003343 ফটো উপলব্ধ
247 নাম : শুভম ঘোষ পিতাৰ নাম: প্রদীপ ঘোষ ঘৰ নং : ৫২খ বয়স : 29 লিঙ্গ : পুৰুষ	DCS0404285 ফটো উপলব্ধ	248 নাম : সাংকু ঘোষ পিতাৰ নাম: প্রদীপ ঘোষ ঘৰ নং : ৫২খ বয়স : 27 লিঙ্গ : পুৰুষ	DCS0099994 ফটো উপলব্ধ	# 249 নাম : বঞ্জিত কুমাৰ ঘোষ পিতাৰ নাম: নন্দলাল ঘোষ ঘৰ নং : ৫২খ বয়স : 55 লিঙ্গ : পুৰুষ	DCS0003345 ফটো উপলব্ধ
250 নাম : সাবাৰি ঘোষ স্বামীৰ নাম: বঞ্জিত কুমাৰ ঘোষ ঘৰ নং : ৫২খ বয়স : 44 লিঙ্গ : মহিলা	DCS0003346 ফটো উপলব্ধ	251 নাম : বিমল চন্দ্ৰ শীল পিতাৰ নাম: সুৰেন্দ্ৰ কুমাৰ শীল ঘৰ নং : ৫৩ বয়স : 70 লিঙ্গ : পুৰুষ	DCS0003348 ফটো উপলব্ধ	252 নাম : মিনতি ৰাণী শীল স্বামীৰ নাম: বিমল চন্দ্ৰ শীল ঘৰ নং : ৫৩ বয়স : 56 লিঙ্গ : মহিলা	DCS0003349 ফটো উপলব্ধ
253 নাম : প্রদীপ কুমাৰ শীল পিতাৰ নাম: বিমল চন্দ্ৰ শীল ঘৰ নং : ৫৩ বয়স : 46 লিঙ্গ : পুৰুষ	DCS0003350 ফটো উপলব্ধ	254 নাম : প্রনব কুমাৰ শীল পিতাৰ নাম: বিমল চন্দ্ৰ শীল ঘৰ নং : ৫৩ বয়স : 43 লিঙ্গ : পুৰুষ	DCS0003351 ফটো উপলব্ধ	255 নাম : সোমা শীল স্বামীৰ নাম: প্রনব কুমাৰ শীল ঘৰ নং : ৫৩ বয়স : 42 লিঙ্গ : মহিলা	DCS1322957 ফটো উপলব্ধ
256 নাম : মিতালী শীল স্বামীৰ নাম: প্রদীপ কুমাৰ শীল ঘৰ নং : ৫৩ বয়স : 39 লিঙ্গ : মহিলা	DCS2034277 ফটো উপলব্ধ	257 নাম : প্রনয় কুমাৰ শীল পিতাৰ নাম: বিমল চন্দ্ৰ শীল ঘৰ নং : ৫৩ বয়স : 36 লিঙ্গ : পুৰুষ	DCS0003352 ফটো উপলব্ধ	258 নাম : গীতা দে স্বামীৰ নাম: অঞ্জন কুমাৰ দে ঘৰ নং : ৫৪ বয়স : 47 লিঙ্গ : মহিলা	DCS0405357 ফটো উপলব্ধ
259 নাম : অঞ্জন কুমাৰ দে পিতাৰ নাম: মহেন্দ্ৰ কুমাৰ দে ঘৰ নং : ৫৪ বয়স : 44 লিঙ্গ : পুৰুষ	DCS0003354 ফটো উপলব্ধ	S 260 নাম : কৰুণাময় সাহা পিতাৰ নাম: সুৰেশ চন্দ্ৰ সাহা ঘৰ নং : ৫৫ বয়স : 63 লিঙ্গ : পুৰুষ	DCS0003356 ফটো উপলব্ধ	# 261 নাম : সঞ্জীব কুমাৰ সাহা পিতাৰ নাম: সুৰেশ চন্দ্ৰ সাহা ঘৰ নং : ৯৭ বয়স : 54 লিঙ্গ : পুৰুষ	DCS6237203 ফটো উপলব্ধ
262 নাম : দেবী সাহা স্বামীৰ নাম: কৰুণাময় সাহা ঘৰ নং : ৫৫ বয়স : 43 লিঙ্গ : মহিলা	DCS0003357 ফটো উপলব্ধ	D 263 নাম : সঞ্জিত চন্দ্ৰ সাহা পিতাৰ নাম: সুৰেশ চন্দ্ৰ সাহা ঘৰ নং : ৫৫ বয়স : 42 লিঙ্গ : পুৰুষ	DCS0003358 ফটো উপলব্ধ	264 নাম : ৰুমি সাহা পিতাৰ নাম: কৰুণাময় সাহা ঘৰ নং : ৫৫ বয়স : 29 লিঙ্গ : মহিলা	DCS0121582 ফটো উপলব্ধ
265 নাম : বিকি সাহা পিতাৰ নাম: কৰুণাময় সাহা ঘৰ নং : ৫৫ বয়স : 27 লিঙ্গ : পুৰুষ	DCS0396762 ফটো উপলব্ধ	# 266 নাম : মামণি সাহা স্বামীৰ নাম: সঞ্জীব কুমাৰ সাহা ঘৰ নং : ৯৭ বয়স : 26 লিঙ্গ : মহিলা	DCS1517531 ফটো উপলব্ধ	267 নাম : অনিমা ৰানী সাহা স্বামীৰ নাম: তৰুণ চন্দ্ৰ সাহা ঘৰ নং : ৫৫ক বয়স : 45 লিঙ্গ : মহিলা	CBD1019381 ফটো উপলব্ধ
268 নাম : তৰন চন্দ্ৰ সাহা পিতাৰ নাম: সুৰেশ চন্দ্ৰ সাহা ঘৰ নং : ৫৫ক বয়স : 55 লিঙ্গ : পুৰুষ	DCS0003359 ফটো উপলব্ধ	269 নাম : চিৰঞ্জীব সাহা পিতাৰ নাম: সুৰেশ চন্দ্ৰ সাহা ঘৰ নং : ৫৫খ বয়স : 58 লিঙ্গ : পুৰুষ	DCS0003360 ফটো উপলব্ধ	270 নাম : মামণি সাহা স্বামীৰ নাম: চিৰঞ্জীব সাহা ঘৰ নং : ৫৫খ বয়স : 37 লিঙ্গ : মহিলা	DCS0003361 ফটো উপলব্ধ

271	DCS0003363	ফটো উপলব্ধ	নাম : সন্ধ্যা সাহা স্বামীৰ নাম: অৰুণ চন্দ্ৰ সাহা ঘৰ নং : ৫৬ বয়স : 54 লিঙ্গ : মহিলা	272	DCS0671636	ফটো উপলব্ধ	নাম : অন্নপূৰ্ণা সাহা পিতাৰ নাম: অৰুণ সাহা ঘৰ নং : ৫৬ বয়স : 25 লিঙ্গ : মহিলা	273	DCS0003364	ফটো উপলব্ধ	নাম : প্ৰবীৰ কুমাৰ কৰ্মকাৰ পিতাৰ নাম: কৃষ্ণধন কৰ্মকাৰ ঘৰ নং : ৫৭ বয়স : 59 লিঙ্গ : পুৰুষ
274	DCS0003365	ফটো উপলব্ধ	নাম : অঞ্জনা কৰ্মকাৰ স্বামীৰ নাম: প্ৰবীৰ কুমাৰ কৰ্মকাৰ ঘৰ নং : ৫৭ বয়স : 50 লিঙ্গ : মহিলা	275	DCS0003366	ফটো উপলব্ধ	নাম : প্ৰসেনজিত কৰ্মকাৰ পিতাৰ নাম: প্ৰবীৰ কৰ্মকাৰ ঘৰ নং : ৫৭ বয়স : 34 লিঙ্গ : পুৰুষ	276	DCS0134312	ফটো উপলব্ধ	নাম : মুন কৰ্মকাৰ পিতাৰ নাম: প্ৰবীৰ কৰ্মকাৰ ঘৰ নং : ৫৭ বয়স : 28 লিঙ্গ : মহিলা
277	DCS6237270	ফটো উপলব্ধ	নাম : আলোৰানী কৰ্মকাৰ স্বামীৰ নাম: সুভাষ কৰ্মকাৰ ঘৰ নং : ৫৮ বয়স : 57 লিঙ্গ : মহিলা	278	DCS0003367	ফটো উপলব্ধ	নাম : বিপ্লব কৰ্মকাৰ পিতাৰ নাম: সুভাষ কৰ্মকাৰ ঘৰ নং : ৫৮ বয়স : 37 লিঙ্গ : পুৰুষ	279	DCS0003369	ফটো উপলব্ধ	নাম : সুব্রাতা কৰ্মকাৰ মাতৃৰ নাম: আলো বানী কৰ্মকাৰ ঘৰ নং : ৫৮ বয়স : 36 লিঙ্গ : মহিলা
280	DCS0003370	ফটো উপলব্ধ	নাম : মৃদুল কৰ্মকাৰ পিতাৰ নাম: সুভাষ কৰ্মকাৰ ঘৰ নং : ৫৮ বয়স : 34 লিঙ্গ : পুৰুষ	281	EMX0032235	ফটো উপলব্ধ	নাম : বৰ্ষা বৰা কৰ্মকাৰ স্বামীৰ নাম: মৃদুল কৰ্মকাৰ ঘৰ নং : 58 বয়স : 30 লিঙ্গ : মহিলা	282	DCS0003371	ফটো উপলব্ধ	নাম : মিন্টু কৰ্মকাৰ পিতাৰ নাম: বাদল কৰ্মকাৰ ঘৰ নং : ৫৯ বয়স : 37 লিঙ্গ : পুৰুষ
283	DCS0134700	ফটো উপলব্ধ	নাম : শম্পা কৰ্মকাৰ স্বামীৰ নাম: মিন্টু কৰ্মকাৰ ঘৰ নং : ৫৯ বয়স : 34 লিঙ্গ : মহিলা	284	DCS0003372	ফটো উপলব্ধ	নাম : হৰিবৰু বহমান লক্ষৰ পিতাৰ নাম: সুৰমান আলি ঘৰ নং : ৬০ বয়স : 67 লিঙ্গ : পুৰুষ	285	DCS0003373	ফটো উপলব্ধ	নাম : ৰাবিয়া খাতুন স্বামীৰ নাম: হৰিবৰু বহমান লক্ষৰ ঘৰ নং : ৬০ বয়স : 61 লিঙ্গ : মহিলা
286	DCS0003374	ফটো উপলব্ধ	নাম : জাহিৰ আব্বাস লক্ষৰ পিতাৰ নাম: হৰিবৰু বহমান লক্ষৰ ঘৰ নং : ৬০ বয়স : 42 লিঙ্গ : পুৰুষ	287	DCS0003375	ফটো উপলব্ধ	নাম : মামুন আহমেদ লক্ষৰ পিতাৰ নাম: হৰিবৰু বহমান লক্ষৰ ঘৰ নং : ৬০ বয়স : 37 লিঙ্গ : পুৰুষ	288	DCS0134122	ফটো উপলব্ধ	নাম : শ্বামিমা বেগম স্বামীৰ নাম: জাহিৰ আব্বাছ লক্ষৰ ঘৰ নং : ৬০ বয়স : 27 লিঙ্গ : মহিলা
289	DCS0003378	ফটো উপলব্ধ	নাম : ৰাহেনা বেগম স্বামীৰ নাম: গিয়াছ উদ্দিন আহমেদ চৌধুৰী ঘৰ নং : ৬১ বয়স : 54 লিঙ্গ : মহিলা	290	DCS2034299	ফটো উপলব্ধ	নাম : ৰোমান আকতাৰ চৌধুৰী পিতাৰ নাম: গিয়াছ উদ্দিন চৌধুৰী ঘৰ নং : ৬১ বয়স : 30 লিঙ্গ : পুৰুষ	291	DCS0141564	ফটো উপলব্ধ	নাম : চাহিল আকতাৰ চৌধুৰী পিতাৰ নাম: গিয়াছ উদ্দিন আহমেদ চৌধুৰী ঘৰ নং : ৬১ বয়স : 27 লিঙ্গ : পুৰুষ
292	EMX0169870	ফটো উপলব্ধ	নাম : মোঃ ছুহেব আকতাৰ চৌধুৰী পিতাৰ নাম: মোঃ গিয়াছ উদ্দিন আহমেদ চৌধুৰী ঘৰ নং : 61 বয়স : 27 লিঙ্গ : পুৰুষ	293	DCS1322965	ফটো উপলব্ধ	নাম : আলিশ্বাহ আকতাৰ মাতৃৰ নাম: ৰাহেনা বেগম ঘৰ নং : ৬১ বয়স : 24 লিঙ্গ : মহিলা	294	EMX0170837	ফটো উপলব্ধ	নাম : জাবেদ আকতাৰ চৌধুৰী পিতাৰ নাম: গিয়াছ উদ্দিন আহমেদ চৌধুৰী ঘৰ নং : 61 বয়স : 21 লিঙ্গ : পুৰুষ
295	DCS0003379	ফটো উপলব্ধ	নাম : কুতুব উদ্দিন চৌধুৰী পিতাৰ নাম: ছাদ উদ্দিন উদ্দিন ঘৰ নং : ৬৩ বয়স : 51 লিঙ্গ : পুৰুষ	296	DCS0003380	ফটো উপলব্ধ	নাম : আনোৱাৰা বেগম চৌধুৰী স্বামীৰ নাম: কুতুব উদ্দিন ঘৰ নং : ৬৩ বয়স : 45 লিঙ্গ : মহিলা	297	DCS0003381	ফটো উপলব্ধ	নাম : মনিৰানী দাস স্বামীৰ নাম: সুকেশ দাস ঘৰ নং : ৬৪ বয়স : 59 লিঙ্গ : মহিলা
298	DCS0003382	ফটো উপলব্ধ	নাম : সঞ্জীৱ কুমাৰ দাস পিতাৰ নাম: সুকেশ দাস ঘৰ নং : ৬৪ বয়স : 43 লিঙ্গ : পুৰুষ	299	DCS2034459	ফটো উপলব্ধ	নাম : সোমা দাস স্বামীৰ নাম: সঞ্জীৱ কুমাৰ দাস ঘৰ নং : ৬৪ বয়স : 43 লিঙ্গ : মহিলা	300	DCS0003384	ফটো উপলব্ধ	নাম : ৰাজু দাস পিতাৰ নাম: সুকেশ দাস ঘৰ নং : ৬৪ বয়স : 42 লিঙ্গ : পুৰুষ

301 নাম : সজল কুমাৰ দাস পিতাৰ নাম: সুকেশ দাস ঘৰ নং : ৬৪ বয়স : 40 লিঙ্গ : পুৰুষ	DCS0003383 ফটো উপলব্ধ	302 নাম : পিংকি দাস পিতাৰ নাম: সুকেশ দাস ঘৰ নং : ৬৪ বয়স : 37 লিঙ্গ : পুৰুষ	DCS0003385 ফটো উপলব্ধ	303 নাম : বেখা দাস স্বামীৰ নাম: সজল দাস ঘৰ নং : ৬৪ বয়স : 36 লিঙ্গ : মহিলা	DCS0003386 ফটো উপলব্ধ
304 নাম : জুলি দাস পিতাৰ নাম: সুকেশ দাস ঘৰ নং : ৬৪ বয়স : 35 লিঙ্গ : পুৰুষ	DCS0003387 ফটো উপলব্ধ	305 নাম : শেফালি নন্দী স্বামীৰ নাম: কুলেন্দ্র নন্দী ঘৰ নং : ৬৫ বয়স : 64 লিঙ্গ : মহিলা	DCS0003388 ফটো উপলব্ধ	306 নাম : সোমা নন্দী পিতাৰ নাম: কুলেন্দ্র নন্দী ঘৰ নং : ৬৫ বয়স : 41 লিঙ্গ : মহিলা	DCS0003389 ফটো উপলব্ধ
307 নাম : বতন নন্দী পিতাৰ নাম: কুলেন্দ্র নন্দী ঘৰ নং : ৬৫ বয়স : 39 লিঙ্গ : পুৰুষ	DCS0003390 ফটো উপলব্ধ	S 308 নাম : বুমা নন্দী পিতাৰ নাম: কুলেন্দ্র নন্দী ঘৰ নং : ৬৫ বয়স : 37 লিঙ্গ : মহিলা	DCS0003391 ফটো উপলব্ধ	309 নাম : বুমা নন্দী পিতাৰ নাম: কুলেন্দ্র নন্দী ঘৰ নং : ৬৫ বয়স : 37 লিঙ্গ : মহিলা	DCS0003392 ফটো উপলব্ধ
D 310 নাম : মায়াবানী কৰ স্বামীৰ নাম: সুধংশু বৰুৱা কৰ ঘৰ নং : ৬৬ বয়স : 76 লিঙ্গ : মহিলা	DCS0003394 ফটো উপলব্ধ	311 নাম : সীমাবানী কৰ স্বামীৰ নাম: শুভংশু কৰ ঘৰ নং : ৬৬ বয়স : 57 লিঙ্গ : মহিলা	DCS6237587 ফটো উপলব্ধ	312 নাম : জ্যোতি প্ৰসাদ কৰ পিতাৰ নাম: শুভংশু কৰ ঘৰ নং : ৬৬ বয়স : 37 লিঙ্গ : পুৰুষ	DCS6237598 ফটো উপলব্ধ
313 নাম : বঞ্জিত কৰ পিতাৰ নাম: ধীৰেন্দ্ৰ কৰ ঘৰ নং : ৬৭ বয়স : 64 লিঙ্গ : পুৰুষ	DCS0003397 ফটো উপলব্ধ	314 নাম : প্ৰমথেশ কৰ পিতাৰ নাম: ধীৰেন্দ্ৰ কৰ ঘৰ নং : ৬৭ বয়স : 57 লিঙ্গ : পুৰুষ	DCS0003398 ফটো উপলব্ধ	315 নাম : গীতাবানী কৰ স্বামীৰ নাম: বঞ্জিত কৰ ঘৰ নং : ৬৭ বয়স : 54 লিঙ্গ : মহিলা	DCS0003399 ফটো উপলব্ধ
S 316 নাম : অনিতা কৰ পিতাৰ নাম: ধীৰেন্দ্ৰ কৰ ঘৰ নং : ৬৭ বয়স : 44 লিঙ্গ : মহিলা	DCS0003400 ফটো উপলব্ধ	317 নাম : শিখাবানী কৰ স্বামীৰ নাম: প্ৰমথেশ কৰ ঘৰ নং : ৬৭ বয়স : 43 লিঙ্গ : মহিলা	DCS0003401 ফটো উপলব্ধ	318 নাম : শুভ্ৰজিত কৰ পিতাৰ নাম: বনজিত কৰ ঘৰ নং : ৬৭ বয়স : 41 লিঙ্গ : পুৰুষ	DCS0003402 ফটো উপলব্ধ
319 নাম : বিশ্ৰুজিত কৰ পিতাৰ নাম: বঞ্জিত কৰ ঘৰ নং : ৬৭ বয়স : 37 লিঙ্গ : পুৰুষ	DCS0003404 ফটো উপলব্ধ	320 নাম : বিংকী কৰ স্বামীৰ নাম: বিশ্ৰুজিত কৰ ঘৰ নং : ৬৭ বয়স : 33 লিঙ্গ : মহিলা	DZN1327715 ফটো উপলব্ধ	321 নাম : পায়েল কৰ পিতাৰ নাম: বনজিত কৰ ঘৰ নং : ৬৭ বয়স : 33 লিঙ্গ : মহিলা	DCS0003403 ফটো উপলব্ধ
322 নাম : নান্টু কৰ পিতাৰ নাম: সুশীল চন্দ্ৰ কৰ ঘৰ নং : ৬৮ বয়স : 64 লিঙ্গ : পুৰুষ	DCS0003405 ফটো উপলব্ধ	323 নাম : মিন বানী কৰ স্বামীৰ নাম: নান্টু কৰ ঘৰ নং : ৬৮ বয়স : 54 লিঙ্গ : মহিলা	DCS6237703 ফটো উপলব্ধ	324 নাম : পূৰ্ণব্ৰত কৰ পিতাৰ নাম: সুশীল চন্দ্ৰ কৰ ঘৰ নং : ৬৮ বয়স : 53 লিঙ্গ : পুৰুষ	DCS0003406 ফটো উপলব্ধ
325 নাম : বিজুলী কৰ স্বামীৰ নাম: পূৰ্ণ ব্ৰত কৰ ঘৰ নং : ৬৮ বয়স : 39 লিঙ্গ : মহিলা	LRP1334890 ফটো উপলব্ধ	326 নাম : সঞ্জীৱ কৰ পিতাৰ নাম: নান্টু কৰ ঘৰ নং : ৬৮ বয়স : 33 লিঙ্গ : পুৰুষ	DCS0216457 ফটো উপলব্ধ	327 নাম : পুনম কৰ পিতাৰ নাম: নান্টু কৰ ঘৰ নং : 68 বয়স : 30 লিঙ্গ : মহিলা	EMX0061952 ফটো উপলব্ধ
328 নাম : প্ৰিয়া বংহাংপি স্বামীৰ নাম: সঞ্জীৱ কৰ ঘৰ নং : ৬৮ বয়স : 28 লিঙ্গ : মহিলা	DCS0679365 ফটো উপলব্ধ	329 নাম : জবা কৰ স্বামীৰ নাম: সুকেশ কৰ ঘৰ নং : ৬৯ বয়স : 55 লিঙ্গ : মহিলা	DCS0003408 ফটো উপলব্ধ	330 নাম : সুমন কৰ পিতাৰ নাম: সুকেশ কৰ ঘৰ নং : ৬৯ বয়স : 34 লিঙ্গ : পুৰুষ	DCS0003409 ফটো উপলব্ধ

<p>S 331 DCS0003411</p> <p>নাম : জয়দীপে কৰ পিতাৰ নাম: কৰুনাময় কৰ ঘৰ নং : ৭০ বয়স : 54 লিঙ্গ : পুৰুষ</p> <p>ফটো উপলব্ধ</p>	<p>332 DCS0003412</p> <p>নাম : বাজেশ কৰ পিতাৰ নাম: কৰুনাময় কৰ ঘৰ নং : ৭০ বয়স : 51 লিঙ্গ : পুৰুষ</p> <p>ফটো উপলব্ধ</p>	<p>333 DCS0418889</p> <p>নাম : পূৰ্বী কৰ স্বামীৰ নাম: বাজেশ কৰ ঘৰ নং : ৭০ বয়স : 39 লিঙ্গ : মহিলা</p> <p>ফটো উপলব্ধ</p>
<p>334 DCS0003413</p> <p>নাম : কুলেশ কৰ পিতাৰ নাম: কৃপেশ চন্দ্ৰ কৰ ঘৰ নং : ৭১ বয়স : 73 লিঙ্গ : পুৰুষ</p> <p>ফটো উপলব্ধ</p>	<p>335 DCS0003414</p> <p>নাম : অজিত কৰ পিতাৰ নাম: কৃপেশ চন্দ্ৰ কৰ ঘৰ নং : ৭১ বয়স : 64 লিঙ্গ : পুৰুষ</p> <p>ফটো উপলব্ধ</p>	<p>336 DCS0003415</p> <p>নাম : নমিতা কৰ স্বামীৰ নাম: কুলেশ কৰ ঘৰ নং : ৭১ বয়স : 62 লিঙ্গ : মহিলা</p> <p>ফটো উপলব্ধ</p>
<p>337 DCS0003416</p> <p>নাম : অসিত কৰ পিতাৰ নাম: কৃপেশ চন্দ্ৰ কৰ ঘৰ নং : ৭১ বয়স : 61 লিঙ্গ : পুৰুষ</p> <p>ফটো উপলব্ধ</p>	<p>338 DCS0003431</p> <p>নাম : জবাৰানী কৰ স্বামীৰ নাম: অসিত কৰ ঘৰ নং : ৭১ বয়স : 51 লিঙ্গ : মহিলা</p> <p>ফটো উপলব্ধ</p>	<p>339 DCS0003419</p> <p>নাম : বাজিৰ কৰ পিতাৰ নাম: কুলেশ কৰ ঘৰ নং : ৭১ বয়স : 37 লিঙ্গ : পুৰুষ</p> <p>ফটো উপলব্ধ</p>
<p>340 DCS0499491</p> <p>নাম : সাৰদা নাগ কৰ স্বামীৰ নাম: সঞ্জীৱ কৰ ঘৰ নং : 71 ক বয়স : 43 লিঙ্গ : মহিলা</p> <p>ফটো উপলব্ধ</p>	<p># 341 DCS0003417</p> <p>নাম : সঞ্জীৱ কৰ পিতাৰ নাম: কুলেশ কৰ ঘৰ নং : 71 ক বয়স : 50 লিঙ্গ : পুৰুষ</p> <p>ফটো উপলব্ধ</p>	<p>342 DCS0003420</p> <p>নাম : সৈতেন্দ্ৰ কুমাৰ দাস পিতাৰ নাম: সুৰেন্দ্ৰ কুমাৰ দাস ঘৰ নং : ৭২ বয়স : 87 লিঙ্গ : পুৰুষ</p> <p>ফটো উপলব্ধ</p>
<p>343 DCS6237930</p> <p>নাম : মীনা ৰাণী দাস স্বামীৰ নাম: সৈতেন্দ্ৰ কুমাৰ দাস ঘৰ নং : ৭২ বয়স : 76 লিঙ্গ : মহিলা</p> <p>ফটো উপলব্ধ</p>	<p>344 DCS0003422</p> <p>নাম : বাঞ্জন দাস পিতাৰ নাম: সৈতেন্দ্ৰ কুমাৰ দাস ঘৰ নং : ৭২ বয়স : 44 লিঙ্গ : পুৰুষ</p> <p>ফটো উপলব্ধ</p>	<p>345 DCS0003423</p> <p>নাম : জল্লি দাস পিতাৰ নাম: স্বপন দাস ঘৰ নং : ৭২ বয়স : 36 লিঙ্গ : মহিলা</p> <p>ফটো উপলব্ধ</p>
<p>346 DCS0221077</p> <p>নাম : চুনকা দাস স্বামীৰ নাম: ৰিপন কুমাৰ দাস ঘৰ নং : ৭২ বয়স : 34 লিঙ্গ : মহিলা</p> <p>ফটো উপলব্ধ</p>	<p>347 DCS0221697</p> <p>নাম : দিব্যাজ্যোতি দাস পিতাৰ নাম: স্বপন কুমাৰ দাস ঘৰ নং : ৭২ বয়স : 29 লিঙ্গ : মহিলা</p> <p>ফটো উপলব্ধ</p>	<p>348 DCS0003424</p> <p>নাম : ৰিপন কুমাৰ দাস পিতাৰ নাম: সৈতেন্দ্ৰ কুমাৰ দাস ঘৰ নং : ৭২ বয়স : 51 লিঙ্গ : পুৰুষ</p> <p>ফটো উপলব্ধ</p>
<p>349 DCS0003425</p> <p>নাম : স্বপন কুমাৰ দাস পিতাৰ নাম: সৈতেন্দ্ৰ কুমাৰ দাস ঘৰ নং : ৭২ ক বয়স : 59 লিঙ্গ : পুৰুষ</p> <p>ফটো উপলব্ধ</p>	<p>350 DCS0003427</p> <p>নাম : মামনি দাস স্বামীৰ নাম: স্বপন কুমাৰ দাস ঘৰ নং : ৭২ ক বয়স : 49 লিঙ্গ : মহিলা</p> <p>ফটো উপলব্ধ</p>	<p>351 DCS0140772</p> <p>নাম : ৰাহুল দাস পিতাৰ নাম: স্বপন কুমাৰ দাস ঘৰ নং : ৭২ ক বয়স : 27 লিঙ্গ : পুৰুষ</p> <p>ফটো উপলব্ধ</p>
<p>352 DCS0003428</p> <p>নাম : তপন কুমাৰ দাস পিতাৰ নাম: সৈতেন্দ্ৰ কুমাৰ দাস ঘৰ নং : ৭৩ বয়স : 54 লিঙ্গ : পুৰুষ</p> <p>ফটো উপলব্ধ</p>	<p>353 DCS0003429</p> <p>নাম : মায়ী ৰানী চন্দ্ৰ স্বামীৰ নাম: অনন্ত কুমাৰ চন্দ্ৰ ঘৰ নং : ৭৩ বয়স : 72 লিঙ্গ : মহিলা</p> <p>ফটো উপলব্ধ</p>	<p>354 DCS0003430</p> <p>নাম : গোপাল চন্দ্ৰ পিতাৰ নাম: অনন্ত কুমাৰ চন্দ্ৰ ঘৰ নং : ৭৩ বয়স : 53 লিঙ্গ : পুৰুষ</p> <p>ফটো উপলব্ধ</p>
<p>355 DCS0003432</p> <p>নাম : মমতা চন্দ্ৰ স্বামীৰ নাম: গোপাল চন্দ্ৰ ঘৰ নং : ৭৩ বয়স : 49 লিঙ্গ : মহিলা</p> <p>ফটো উপলব্ধ</p>	<p>356 DCS6255335</p> <p>নাম : পাপিয়া চন্দ্ৰ পিতাৰ নাম: গোপাল চন্দ্ৰ ঘৰ নং : 73 বয়স : 25 লিঙ্গ : মহিলা</p> <p>ফটো উপলব্ধ</p>	<p>357 DCS6254718</p> <p>নাম : প্ৰিয়াংগু চন্দ্ৰ পিতাৰ নাম: গোপাল চন্দ্ৰ ঘৰ নং : 73 বয়স : 22 লিঙ্গ : পুৰুষ</p> <p>ফটো উপলব্ধ</p>
<p>358 DCS0003434</p> <p>নাম : আমিয়া ৰায় চৌধুৰী পিতাৰ নাম: সশৰ ৰায় চৌধুৰী ঘৰ নং : ৭৪ বয়স : 77 লিঙ্গ : পুৰুষ</p> <p>ফটো উপলব্ধ</p>	<p>359 DCS0003435</p> <p>নাম : মনজ ৰায় চৌধুৰী স্বামীৰ নাম: অমীয় ৰায় চৌধুৰী ঘৰ নং : ৭৪ বয়স : 67 লিঙ্গ : মহিলা</p> <p>ফটো উপলব্ধ</p>	<p>S 360 DCS6238080</p> <p>নাম : অৰ্পিতা ৰায়চৌধুৰী পিতাৰ নাম: অমীয় ৰায় চৌধুৰী ঘৰ নং : ৭৪ বয়স : 38 লিঙ্গ : মহিলা</p> <p>ফটো উপলব্ধ</p>

<p>S 361 DCS0003436</p> <p>নাম : গোপেশ দাস পিতাৰ নাম: গোবিন্দ দাস ঘৰ নং : ৭৫ বয়স : ৭৫ লিঙ্গ : পুৰুষ</p> <p>ফটো উপলব্ধ</p>	<p>362 DCS0003437</p> <p>নাম : পিণ্টু দাস পিতাৰ নাম: গোপেশ দাস ঘৰ নং : ৭৫ বয়স : 44 লিঙ্গ : পুৰুষ</p> <p>ফটো উপলব্ধ</p>	<p>S 363 DCS0372532</p> <p>নাম : সুমীতা পাল স্বামীৰ নাম: উত্তম পাল ঘৰ নং : ৭৫ বয়স : 35 লিঙ্গ : মহিলা</p> <p>ফটো উপলব্ধ</p>
<p>364 DCS0003438</p> <p>নাম : বাবু কুমাৰ দাস পিতাৰ নাম: সোপেশ চন্দ্ৰ দাস ঘৰ নং : ৭৫ বয়স : 34 লিঙ্গ : পুৰুষ</p> <p>ফটো উপলব্ধ</p>	<p>365 DCS6272082</p> <p>নাম : বৰ্জনা সৰকাৰ দাস স্বামীৰ নাম: বাবু কুমাৰ দাস ঘৰ নং : 75 বয়স : 34 লিঙ্গ : মহিলা</p> <p>ফটো উপলব্ধ</p>	<p>366 DCS1322932</p> <p>নাম : বুপালী দাস স্বামীৰ নাম: পিণ্টু দাস ঘৰ নং : ৭৫ বয়স : 30 লিঙ্গ : মহিলা</p> <p>ফটো উপলব্ধ</p>
<p>367 DCS1601707</p> <p>নাম : বহিত দাস পিতাৰ নাম: স্বপন দাস ঘৰ নং : ৭৬ বয়স : 25 লিঙ্গ : পুৰুষ</p> <p>ফটো উপলব্ধ</p>	<p>368 DCS0003440</p> <p>নাম : এলাগী বৰা স্বামীৰ নাম: মনিৰাম বৰা ঘৰ নং : ৭৬ বয়স : 81 লিঙ্গ : মহিলা</p> <p>ফটো উপলব্ধ</p>	<p>369 DCS6238182</p> <p>নাম : বুবলী বৰা পিতাৰ নাম: মনিৰাম বৰা ঘৰ নং : ৭৬ বয়স : 54 লিঙ্গ : পুৰুষ</p> <p>ফটো উপলব্ধ</p>
<p>370 DCS0003441</p> <p>নাম : মনি বৰা স্বামীৰ নাম: বুবলী বৰা ঘৰ নং : ৭৬ বয়স : 39 লিঙ্গ : মহিলা</p> <p>ফটো উপলব্ধ</p>	<p>371 DCS0003442</p> <p>নাম : দেবকান্ত বৰা পিতাৰ নাম: নগেন্দ্ৰ বৰা ঘৰ নং : ৮০ বয়স : 61 লিঙ্গ : পুৰুষ</p> <p>ফটো উপলব্ধ</p>	<p>372 DCS0003443</p> <p>নাম : অৰ্চনা বৰা স্বামীৰ নাম: দেবকান্ত বৰা ঘৰ নং : ৮০ বয়স : 56 লিঙ্গ : মহিলা</p> <p>ফটো উপলব্ধ</p>
<p>373 DCS0003446</p> <p>নাম : ডিম্বেশ্বৰ বৰা পিতাৰ নাম: নগেন্দ্ৰ বৰা ঘৰ নং : ৮০ বয়স : 49 লিঙ্গ : পুৰুষ</p> <p>ফটো উপলব্ধ</p>	<p>374 DCS0003448</p> <p>নাম : জ্যোতি বৰা পিতাৰ নাম: ডিম্বেশ্বৰ বৰা ঘৰ নং : ৮০ বয়স : 44 লিঙ্গ : মহিলা</p> <p>ফটো উপলব্ধ</p>	<p>375 DCS0003449</p> <p>নাম : পূজা বৰা পিতাৰ নাম: দেবকান্ত বৰা ঘৰ নং : ৮০ বয়স : 34 লিঙ্গ : মহিলা</p> <p>ফটো উপলব্ধ</p>
<p>376 DCS0003450</p> <p>নাম : সীমা বৰা পিতাৰ নাম: দেবকান্ত বৰা ঘৰ নং : ৮০ বয়স : 32 লিঙ্গ : মহিলা</p> <p>ফটো উপলব্ধ</p>	<p>377 DCS0229369</p> <p>নাম : বশিষ্ঠ বৰা পিতাৰ নাম: দেবকান্ত বৰা ঘৰ নং : ৮০ বয়স : 29 লিঙ্গ : মহিলা</p> <p>ফটো উপলব্ধ</p>	<p>378 DCS0135061</p> <p>নাম : কাশি বৰা পিতাৰ নাম: দেবকান্ত বৰা ঘৰ নং : ৮০ বয়স : 28 লিঙ্গ : মহিলা</p> <p>ফটো উপলব্ধ</p>
<p>379 EMX0175620</p> <p>নাম : অমানিশা বৰা পিতাৰ নাম: ডিম্বেশ্বৰ বৰা ঘৰ নং : ৮০ বয়স : 25 লিঙ্গ : মহিলা</p> <p>ফটো উপলব্ধ</p>	<p>380 EMX0175679</p> <p>নাম : আয়তী বৰা পিতাৰ নাম: ডিম্বেশ্বৰ বৰা ঘৰ নং : ৮০ বয়স : 23 লিঙ্গ : মহিলা</p> <p>ফটো উপলব্ধ</p>	<p>381 DCS0003454</p> <p>নাম : অঞ্জলী দাস স্বামীৰ নাম: পবিত্ৰ দাস ঘৰ নং : ৮৪ বয়স : 72 লিঙ্গ : মহিলা</p> <p>ফটো উপলব্ধ</p>
<p>382 DCS0003455</p> <p>নাম : হসি দাস পিতাৰ নাম: পুলক দাস ঘৰ নং : ৮৪ বয়স : 44 লিঙ্গ : মহিলা</p> <p>ফটো উপলব্ধ</p>	<p>S 383 DCS0348052</p> <p>নাম : কল্পনা সৰকাৰ ঘোষ স্বামীৰ নাম: স্বপন ঘোষ ঘৰ নং : ৮৪ বয়স : 34 লিঙ্গ : মহিলা</p> <p>ফটো উপলব্ধ</p>	<p>384 DCS0003457</p> <p>নাম : অনিতা দাস স্বামীৰ নাম: সত্যেন্দ্ৰ দাস ঘৰ নং : ৮৫ বয়স : 54 লিঙ্গ : মহিলা</p> <p>ফটো উপলব্ধ</p>
<p>385 DCS0003458</p> <p>নাম : সিন্টু দাস পিতাৰ নাম: সত্যেন্দ্ৰ দাস ঘৰ নং : ৮৫ বয়স : 36 লিঙ্গ : পুৰুষ</p> <p>ফটো উপলব্ধ</p>	<p>386 DCS2034255</p> <p>নাম : সিন্টু দাস পিতাৰ নাম: সত্যেন্দ্ৰ দাস ঘৰ নং : 85ক বয়স : 31 লিঙ্গ : পুৰুষ</p> <p>ফটো উপলব্ধ</p>	<p>387 DCS6282495</p> <p>নাম : অনাদীপ দাস পিতাৰ নাম: সজ্জু দাস ঘৰ নং : 85ক বয়স : 21 লিঙ্গ : পুৰুষ</p> <p>ফটো উপলব্ধ</p>
<p>388 EMX0162248</p> <p>নাম : বাথী দাস স্বামীৰ নাম: সিন্টু দাস ঘৰ নং : 85ক বয়স : 25 লিঙ্গ : মহিলা</p> <p>ফটো উপলব্ধ</p>	<p>389 DCS0003460</p> <p>নাম : সঞ্জু দাস পিতাৰ নাম: মনীন্দ্ৰ দাস ঘৰ নং : ৮৫ক বয়স : 62 লিঙ্গ : পুৰুষ</p> <p>ফটো উপলব্ধ</p>	<p>390 DCS6238557</p> <p>নাম : নিয়তী দাস স্বামীৰ নাম: সঞ্জু দাস ঘৰ নং : ৮৫ক বয়স : 47 লিঙ্গ : মহিলা</p> <p>ফটো উপলব্ধ</p>

391 নাম : সুমিত দাস পিতাৰ নাম: সঞ্জু দাস ঘৰ নং : ৮৫ক বয়স : 30 লিঙ্গ : পুৰুষ	DCS2034244 ফটো উপলব্ধ	392 নাম : অমিত দাস পিতাৰ নাম: সঞ্জু দাস ঘৰ নং : ৮৫ক বয়স : 28 লিঙ্গ : পুৰুষ	DCS0101501 ফটো উপলব্ধ	393 নাম : বঞ্জু দাস পিতাৰ নাম: মনীন্দ্র দাস ঘৰ নং : ৮৫খ বয়স : 57 লিঙ্গ : পুৰুষ	DCS0003461 ফটো উপলব্ধ
394 নাম : দীপা দাস স্বামীৰ নাম: বঞ্জু দাস ঘৰ নং : ৮৫খ বয়স : 41 লিঙ্গ : মহিলা	DCS0003462 ফটো উপলব্ধ	395 নাম : বিংকু দাস পিতাৰ নাম: সঞ্জু দাস ঘৰ নং : 85 খা বয়স : 20 লিঙ্গ : পুৰুষ	EMX0061218 ফটো উপলব্ধ	# 396 নাম : ইলা দাস পিতাৰ নাম: নৃপেন্দ্র কুমাৰ দাস ঘৰ নং : ৮৬ বয়স : 55 লিঙ্গ : মহিলা	DCS0003463 ফটো উপলব্ধ
# 397 নাম : লীলা দাস পিতাৰ নাম: নৃপেন্দ্র কুমাৰ দাস ঘৰ নং : ৮৬ বয়স : 50 লিঙ্গ : মহিলা	DCS6238626 ফটো উপলব্ধ	398 নাম : মিলন দাস স্বামীৰ নাম: নিৰেন্দ্র কুমাৰ দাস বয়স : 64 লিঙ্গ : মহিলা	DCS0003464 ফটো উপলব্ধ	399 নাম : বাজু দাস পিতাৰ নাম: নিৰেন্দ্র কুমাৰ দাস ঘৰ নং : ৮৬ বয়স : 40 লিঙ্গ : পুৰুষ	DCS6238648 ফটো উপলব্ধ
400 নাম : টুঙ্গা দাস স্বামীৰ নাম: বাজু দাস ঘৰ নং : 87 বয়স : 32 লিঙ্গ : মহিলা	DCS0134361 ফটো উপলব্ধ	401 নাম : জাহানাবা বেগম পিতাৰ নাম: হাফিজুৰ রহমান ঘৰ নং : 87 বয়স : 25 লিঙ্গ : মহিলা	DCS0583518 ফটো উপলব্ধ	402 নাম : নিৰ্মল দাস পিতাৰ নাম: নিৰেন্দ্র দাস ঘৰ নং : 87ক বয়স : 36 লিঙ্গ : পুৰুষ	DCS0003465 ফটো উপলব্ধ
403 নাম : জ্যোতি দাস স্বামীৰ নাম: নিৰ্মল দাস ঘৰ নং : 87ক বয়স : 33 লিঙ্গ : মহিলা	DCS0003466 ফটো উপলব্ধ	S 404 নাম : অসিত দাস পিতাৰ নাম: অন্নী দাস ঘৰ নং : ৮৮ বয়স : 44 লিঙ্গ : পুৰুষ	DCS0003469 ফটো উপলব্ধ	405 নাম : অনসৰিয়া কৰ কৰ পিতাৰ নাম: প্ৰান্তেশ কৰ ঘৰ নং : 88 বয়স : 23 লিঙ্গ : মহিলা	DCS6284285 ফটো উপলব্ধ
406 নাম : কিশান কৰ পিতাৰ নাম: প্ৰান্তেশ কৰ ঘৰ নং : 88 বয়স : 21 লিঙ্গ : পুৰুষ	DCS6284319 ফটো উপলব্ধ	407 নাম : অনিমেৰ দাস পিতাৰ নাম: অবনী দাস ঘৰ নং : ৮৮ক বয়স : 55 লিঙ্গ : পুৰুষ	DCS0003470 ফটো উপলব্ধ	408 নাম : পূৰ্ণিমা দাস স্বামীৰ নাম: অনিমেৰ দাস ঘৰ নং : ৮৮ক বয়স : 40 লিঙ্গ : মহিলা	DCS0003471 ফটো উপলব্ধ
S 409 নাম : অমল দাস পিতাৰ নাম: অনিল দাস ঘৰ নং : ৮৯ বয়স : 44 লিঙ্গ : পুৰুষ	DCS0003473 ফটো উপলব্ধ	410 নাম : সন্তোষ দাস পিতাৰ নাম: অনিল দাস ঘৰ নং : ৮৯ বয়স : 41 লিঙ্গ : পুৰুষ	DCS6238739 ফটো উপলব্ধ	411 নাম : মিনা দাস স্বামীৰ নাম: সন্তোষ দাস ঘৰ নং : ৮৯ বয়স : 36 লিঙ্গ : মহিলা	DCS0134643 ফটো উপলব্ধ
412 নাম : অপূৰ্ব দাস পিতাৰ নাম: অমল দাস ঘৰ নং : 89 বয়স : 25 লিঙ্গ : পুৰুষ	EMX0047134 ফটো উপলব্ধ	413 নাম : সীমা পাল স্বামীৰ নাম: গৌতম পাল ঘৰ নং : 89ক বয়স : 57 লিঙ্গ : মহিলা	DCS0003472 ফটো উপলব্ধ	414 নাম : গৌতম পাল পিতাৰ নাম: গৌবিন্দ পাল ঘৰ নং : 89ক বয়স : 50 লিঙ্গ : পুৰুষ	DCS0238436 ফটো উপলব্ধ
415 নাম : জ্যোত্স্না দে স্বামীৰ নাম: নীলমনি দে ঘৰ নং : ৯০ বয়স : 77 লিঙ্গ : মহিলা	DCS6238751 ফটো উপলব্ধ	416 নাম : নিৰ্মলেন্দু দে পিতাৰ নাম: নীলমনি দে ঘৰ নং : ৯০ বয়স : 58 লিঙ্গ : পুৰুষ	DCS6238762 ফটো উপলব্ধ	417 নাম : বিনা দে স্বামীৰ নাম: নিৰ্মলেন্দু দে ঘৰ নং : ৯০ বয়স : 48 লিঙ্গ : মহিলা	DCS0003474 ফটো উপলব্ধ
418 নাম : সবিতা দে পিতাৰ নাম: নিৰ্মলেন্দু দে ঘৰ নং : ৯০ বয়স : 26 লিঙ্গ : মহিলা	DCS0586826 ফটো উপলব্ধ	419 নাম : নিপম দে পিতাৰ নাম: নিৰ্মলেন্দু দে ঘৰ নং : 90 বয়স : 21 লিঙ্গ : পুৰুষ	DCS6282529 ফটো উপলব্ধ	420 নাম : অনিমাৰালা দাস স্বামীৰ নাম: অক্ষয় কুমাৰ দাস ঘৰ নং : ৯০ক বয়স : 79 লিঙ্গ : মহিলা	DCS0003475 ফটো উপলব্ধ

421 নাম : অসিত কুমাৰ দাস পিতাৰ নাম: অক্ষয় কুমাৰ দাস ঘৰ নং : ৯০ক বয়স : 50 লিঙ্গ : পুৰুষ	DCS0003476 ফটো উপলব্ধ	422 নাম : লীলাবানী দাস স্বামীৰ নাম: ববিন্দ্র কুমাৰ দাস ঘৰ নং : ৯১ বয়স : 59 লিঙ্গ : মহিলা	DCS0003477 ফটো উপলব্ধ	423 নাম : ৰাজীৱ দাস পিতাৰ নাম: ৰবিন্দ্র দাস ঘৰ নং : ৯১ বয়স : 41 লিঙ্গ : পুৰুষ	DCS0003478 ফটো উপলব্ধ
424 নাম : ৰাতুল দাস পিতাৰ নাম: ৰবিন্দ্র দাস ঘৰ নং : ৯১ বয়স : 40 লিঙ্গ : পুৰুষ	DCS0003479 ফটো উপলব্ধ	425 নাম : প্ৰিতম দাস পিতাৰ নাম: ৰবিন্দ্র দাস ঘৰ নং : ৯১ বয়স : 38 লিঙ্গ : পুৰুষ	DCS0003480 ফটো উপলব্ধ	426 নাম : মৌচুমী দাস পিতাৰ নাম: ৰবিন্দ্র দাস ঘৰ নং : ৯১ বয়স : 29 লিঙ্গ : মহিলা	DCS0103903 ফটো উপলব্ধ
427 নাম : সীমা দে দাস স্বামীৰ নাম: ৰাজেশ দাস ঘৰ নং : 92 বয়স : 39 লিঙ্গ : মহিলা	DCS6248884 ফটো উপলব্ধ	428 নাম : ৰাজেশ দাস পিতাৰ নাম: শৈলেন্দ্ৰ দাস ঘৰ নং : ৯২ বয়স : 38 লিঙ্গ : পুৰুষ	DCS0003481 ফটো উপলব্ধ	429 নাম : সঞ্জীৱ দাস পিতাৰ নাম: সুশান্ত ঘৰ নং : ৯৩ বয়স : 45 লিঙ্গ : পুৰুষ	DCS0003482 ফটো উপলব্ধ
430 নাম : সাধী দাস স্বামীৰ নাম: সন্দীপ দাস ঘৰ নং : ৯৩ বয়স : 37 লিঙ্গ : মহিলা	DCS0135152 ফটো উপলব্ধ	431 নাম : ৰিভা ৰানি দাস পিতাৰ নাম: বসন্ত কুমাৰ দাস ঘৰ নং : ৯৪ বয়স : 61 লিঙ্গ : মহিলা	DCS6238966 ফটো উপলব্ধ	S 432 নাম : ৰিমি দাস পিতাৰ নাম: ভানু দাস ঘৰ নং : ৯৪ বয়স : 28 লিঙ্গ : মহিলা	DCS0135111 ফটো উপলব্ধ
433 নাম : কল্যাণী দাস স্বামীৰ নাম: অমৰচন্দ্ৰ দাস ঘৰ নং : ৯৫ বয়স : 54 লিঙ্গ : মহিলা	DCS0003483 ফটো উপলব্ধ	434 নাম : অমিত দাস পিতাৰ নাম: অমৰ দাস ঘৰ নং : ৯৫ বয়স : 26 লিঙ্গ : পুৰুষ	DCS0524298 ফটো উপলব্ধ	435 নাম : অধীৰ চন্দ্ৰ দাস পিতাৰ নাম: কুলমান দাস ঘৰ নং : ৯৬ বয়স : 64 লিঙ্গ : পুৰুষ	DCS0003486 ফটো উপলব্ধ
436 নাম : কল্যাণী দাস স্বামীৰ নাম: অধীৰ চন্দ্ৰ দাস ঘৰ নং : ৯৬ বয়স : 53 লিঙ্গ : মহিলা	DCS0003487 ফটো উপলব্ধ	437 নাম : অভিজিৎ দাস পিতাৰ নাম: অধীৰ দাস ঘৰ নং : ৯৬ বয়স : 24 লিঙ্গ : পুৰুষ	DCS0524306 ফটো উপলব্ধ	438 নাম : শুক্ৰাণী দাস স্বামীৰ নাম: দিলিপ দাস ঘৰ নং : ৯৭ বয়স : 52 লিঙ্গ : মহিলা	DCS0003490 ফটো উপলব্ধ
439 নাম : দিপক দাস পিতাৰ নাম: দিলিপ দাস ঘৰ নং : ৯৭ বয়স : 33 লিঙ্গ : পুৰুষ	DCS2034175 ফটো উপলব্ধ	440 নাম : আৰতি দে স্বামীৰ নাম: কৃপেন্দ্ৰ চন্দ্ৰ দে ঘৰ নং : ৯৮ বয়স : 75 লিঙ্গ : মহিলা	DCS0003492 ফটো উপলব্ধ	441 নাম : চম্পা দে স্বামীৰ নাম: গকুল দে ঘৰ নং : ৯৮ বয়স : 53 লিঙ্গ : মহিলা	DCS0003494 ফটো উপলব্ধ
442 নাম : কাজল দে পিতাৰ নাম: কৃপেন্দ্ৰ চন্দ্ৰ দে ঘৰ নং : ৯৮ বয়স : 53 লিঙ্গ : পুৰুষ	DCS0003495 ফটো উপলব্ধ	443 নাম : অঞ্জনা দে স্বামীৰ নাম: কাজল দে ঘৰ নং : ৯৮ বয়স : 47 লিঙ্গ : মহিলা	DCS0003496 ফটো উপলব্ধ	S 444 নাম : অঞ্জলি দে পিতাৰ নাম: কাজল দে ঘৰ নং : ৯৮ বয়স : 31 লিঙ্গ : মহিলা	DCS0248195 ফটো উপলব্ধ
445 নাম : কাঞ্চন দে পিতাৰ নাম: কাজল দে ঘৰ নং : ৯৮ বয়স : 28 লিঙ্গ : পুৰুষ	DCS0500710 ফটো উপলব্ধ	446 নাম : পল্লৱ দে পিতাৰ নাম: গকুল দে ঘৰ নং : ৯৮ বয়স : 25 লিঙ্গ : পুৰুষ	DCS0682138 ফটো উপলব্ধ	447 নাম : ৰামানন্দ দাস পিতাৰ নাম: মুকুন্দ দাস ঘৰ নং : ৯৯ বয়স : 53 লিঙ্গ : পুৰুষ	EMX0117218 ফটো উপলব্ধ
448 নাম : শিলা দাস স্বামীৰ নাম: ৰামানন্দ দাস ঘৰ নং : ৯৯ বয়স : 46 লিঙ্গ : মহিলা	EMX0117341 ফটো উপলব্ধ	449 নাম : ৰাতুল দাস পিতাৰ নাম: ৰামানন্দ দাস ঘৰ নং : ৯৯ বয়স : 25 লিঙ্গ : পুৰুষ	EMX0117382 ফটো উপলব্ধ	450 নাম : অজিত চন্দ্ৰ দাস পিতাৰ নাম: হৰেন্দ্ৰ চন্দ্ৰ দাস ঘৰ নং : ১০০ বয়স : 69 লিঙ্গ : পুৰুষ	DCS0003497 ফটো উপলব্ধ

451 নাম : জয়াৰানী দাস স্বামীৰ নাম: অজিত চন্দ্ৰ দাস ঘৰ নং : ১০০ বয়স : 57 লিঙ্গ : মহিলা	DCS0003499 ফটো উপলব্ধ	452 নাম : অশোক দাস পিতাৰ নাম: অজিত চন্দ্ৰ দাস ঘৰ নং : ১০০ বয়স : 39 লিঙ্গ : পুৰুষ	DCS0003502 ফটো উপলব্ধ	S 453 নাম : অনপমা দাস পিতাৰ নাম: অজিত চন্দ্ৰ দাস ঘৰ নং : ১০০ বয়স : 38 লিঙ্গ : মহিলা	DCS0003503 ফটো উপলব্ধ
454 নাম : মুহিৰামে বৰা পিতাৰ নাম: গুনাভিৰাম বৰা ঘৰ নং : ১০১ বয়স : 74 লিঙ্গ : পুৰুষ	DCS0003504 ফটো উপলব্ধ	455 নাম : সুস্তি বৰা স্বামীৰ নাম: মুহিৰাম বৰা ঘৰ নং : ১০১ বয়স : 52 লিঙ্গ : মহিলা	DCS0003505 ফটো উপলব্ধ	456 নাম : বিংকুমণি বৰা পিতাৰ নাম: মুহিৰাম বৰা ঘৰ নং : ১০১ বয়স : 41 লিঙ্গ : পুৰুষ	DCS0003506 ফটো উপলব্ধ
# 457 নাম : চান মেধি বৰা স্বামীৰ নাম: বিংকুমণি বৰা ঘৰ নং : 101ক বয়স : 33 লিঙ্গ : মহিলা	EMX0142406 ফটো উপলব্ধ	458 নাম : চণ্ডিকা বৰা স্বামীৰ নাম: উপেন্দ্ৰ নাথ বৰা ঘৰ নং : 74 বয়স : 74 লিঙ্গ : মহিলা	DCS0003508 ফটো উপলব্ধ	459 নাম : শ্ৰী কমলেশ্বৰ বৰা পিতাৰ নাম: উপেন্দ্ৰ বৰা ঘৰ নং : 59 বয়স : 59 লিঙ্গ : পুৰুষ	DCS0003510 ফটো উপলব্ধ
460 নাম : ভানু বৰা স্বামীৰ নাম: কমলেশ্বৰ বৰা ঘৰ নং : ১০২ বয়স : 54 লিঙ্গ : মহিলা	DCS0003511 ফটো উপলব্ধ	461 নাম : বিৰাজ কুমাৰ বৰা পিতাৰ নাম: উপেন্দ্ৰনাথ বৰা ঘৰ নং : ১০২ বয়স : 52 লিঙ্গ : পুৰুষ	DCS0003512 ফটো উপলব্ধ	462 নাম : পাপৰি বৰা স্বামীৰ নাম: বিৰাজ কুমাৰ বৰা ঘৰ নং : ১০২ বয়স : 44 লিঙ্গ : মহিলা	DCS6239243 ফটো উপলব্ধ
463 নাম : পৰিসূতা বৰা পিতাৰ নাম: কমলেশ্বৰ বৰা ঘৰ নং : ১০২ বয়স : 36 লিঙ্গ : মহিলা	DCS6239276 ফটো উপলব্ধ	464 নাম : পাৰ্থজিত বৰা পিতাৰ নাম: কমলেশ্বৰ বৰা ঘৰ নং : ১০২ বয়স : 31 লিঙ্গ : পুৰুষ	DCS2034448 ফটো উপলব্ধ	465 নাম : অংশুমান বৰা পিতাৰ নাম: বিৰাজ কুমাৰ বৰা ঘৰ নং : ১০২ বয়স : 26 লিঙ্গ : পুৰুষ	DCS0396721 ফটো উপলব্ধ
466 নাম : মিন বৰা স্বামীৰ নাম: কৃষ্ণকান্ত বৰা ঘৰ নং : ১০৩ বয়স : 74 লিঙ্গ : মহিলা	DCS0003513 ফটো উপলব্ধ	467 নাম : কমল বৰা পিতাৰ নাম: কৃষ্ণকান্ত বৰা ঘৰ নং : ১০৩ বয়স : 58 লিঙ্গ : পুৰুষ	DCS0003514 ফটো উপলব্ধ	468 নাম : জয়কান্ত বৰা পিতাৰ নাম: কৃষ্ণকান্ত বৰা ঘৰ নং : ১০৩ বয়স : 47 লিঙ্গ : পুৰুষ	DCS0003518 ফটো উপলব্ধ
469 নাম : বুমা বৰা স্বামীৰ নাম: কমল বৰা ঘৰ নং : ১০৩ বয়স : 46 লিঙ্গ : মহিলা	DCS0003516 ফটো উপলব্ধ	470 নাম : ভাৰতী বৰা স্বামীৰ নাম: জয়কান্ত বৰা ঘৰ নং : ১০৩ বয়স : 43 লিঙ্গ : মহিলা	DCS0003519 ফটো উপলব্ধ	471 নাম : প্ৰদীপ বৰা পিতাৰ নাম: কৃষ্ণকান্ত বৰা ঘৰ নং : ১০৩ বয়স : 40 লিঙ্গ : পুৰুষ	DCS0003520 ফটো উপলব্ধ
S 472 নাম : মীনা বৰা স্বামীৰ নাম: বত বৰা ঘৰ নং : ৪৪ বয়স : ৪৪ লিঙ্গ : মহিলা	DCS0003521 ফটো উপলব্ধ	473 নাম : নিহাৰীকা ৰাজখোৱা বৰা স্বামীৰ নাম: প্ৰদীপ বৰা ঘৰ নং : ১০৩ বয়স : 29 লিঙ্গ : মহিলা	DCS0549584 ফটো উপলব্ধ	474 নাম : কিৰন বৰা পিতাৰ নাম: কমল ৰা ঘৰ নং : ১০৩ বয়স : 26 লিঙ্গ : মহিলা	DCS0593590 ফটো উপলব্ধ
475 নাম : হিমাঙ্গী বৰা পিতাৰ নাম: জয় কান্ত বৰা ঘৰ নং : ১০৩ বয়স : 19 লিঙ্গ : মহিলা	EMX0133975 ফটো উপলব্ধ	476 নাম : কৰন বৰা পিতাৰ নাম: জয়কান্ত বৰা ঘৰ নং : ১০৩ক বয়স : 24 লিঙ্গ : পুৰুষ	DCS1322841 ফটো উপলব্ধ	477 নাম : হিৰণ্য বৰা পিতাৰ নাম: মথিম চন্দ্ৰ বৰা ঘৰ নং : ১০৪ বয়স : 38 লিঙ্গ : পুৰুষ	DCS0003522 ফটো উপলব্ধ
478 নাম : সোনমনি বৰা স্বামীৰ নাম: হিৰণ্য বৰা ঘৰ নং : ১০৪ বয়স : 34 লিঙ্গ : মহিলা	DCS0134452 ফটো উপলব্ধ	D 479 নাম : মনোৰঞ্জন ঘোষ পিতাৰ নাম: কৈলাশ চন্দ্ৰ ঘোষ ঘৰ নং : ১০৫ বয়স : 84 লিঙ্গ : পুৰুষ	DCS0003523 ফটো উপলব্ধ	D 480 নাম : প্ৰানগোপাল ঘোষ পিতাৰ নাম: মনোৰঞ্জন ঘোষ ঘৰ নং : ১০৫ বয়স : 57 লিঙ্গ : পুৰুষ	DCS0003524 ফটো উপলব্ধ

<p>D 481</p> <p>নাম : কামাখ্যা ঘোষ পিতাৰ নাম: মনোৰঞ্জন ঘোষ ঘৰ নং : ১০৫ বয়স : 44 লিঙ্গ : পুৰুষ</p> <p>ফটো উপলব্ধ</p>	DCS0003525	<p>482</p> <p>নাম : জমুনা ঘোষ স্বামীৰ নাম: কামাখ্যা ঘোষ ঘৰ নং : ১০৫ বয়স : 27 লিঙ্গ : মহিলা</p> <p>ফটো উপলব্ধ</p>	DCS0601799	<p>483</p> <p>নাম : কিশোৰ ঘোষ পিতাৰ নাম: কামাখ্যা ঘোষ ঘৰ নং : ১০৫ বয়স : 23 লিঙ্গ : পুৰুষ</p> <p>ফটো উপলব্ধ</p>	DCS1601640
<p>484</p> <p>নাম : ৰাজকুমাৰ ঘোষ পিতাৰ নাম: কামাখ্যা ঘোষ ঘৰ নং : 105 বয়স : 22 লিঙ্গ : পুৰুষ</p> <p>ফটো উপলব্ধ</p>	DCS6303457	<p>485</p> <p>নাম : লক্ষ্মীবাণী দাস স্বামীৰ নাম: কানাইলাল দাস ঘৰ নং : ১০৬ বয়স : 51 লিঙ্গ : মহিলা</p> <p>ফটো উপলব্ধ</p>	DCS0003527	<p>486</p> <p>নাম : কাঞ্চন দাস পিতাৰ নাম: কানাইলাল দাস ঘৰ নং : ১০৬ বয়স : 30 লিঙ্গ : পুৰুষ</p> <p>ফটো উপলব্ধ</p>	DCS0134270
<p>487</p> <p>নাম : ৰুমপা দাস পিতাৰ নাম: কানাই লাল দাস ঘৰ নং : ১০৬ বয়স : 26 লিঙ্গ : মহিলা</p> <p>ফটো উপলব্ধ</p>	DCS0597195	<p>488</p> <p>নাম : কিশোৰ দাস পিতাৰ নাম: কৃষ্ণকান্ত দাস ঘৰ নং : ১০৭ বয়স : 39 লিঙ্গ : পুৰুষ</p> <p>ফটো উপলব্ধ</p>	DCS0003528	<p>489</p> <p>নাম : উজ্জ্বলা দাস স্বামীৰ নাম: কিশোৰ দাস ঘৰ নং : 107 বয়স : 26 লিঙ্গ : মহিলা</p> <p>ফটো উপলব্ধ</p>	DCS6271944
<p>490</p> <p>নাম : কীৰ্ত্ত্বানী দাস স্বামীৰ নাম: বিশ্বেশ্বৰ দাস ঘৰ নং : ১০৯ বয়স : 75 লিঙ্গ : মহিলা</p> <p>ফটো উপলব্ধ</p>	DCS0003529	<p>491</p> <p>নাম : বিশ্বজিত দাস পিতাৰ নাম: বিশ্বেশ্বৰ দাস ঘৰ নং : ১০৯ বয়স : 51 লিঙ্গ : পুৰুষ</p> <p>ফটো উপলব্ধ</p>	DCS0003530	<p>492</p> <p>নাম : ৰঞ্জিত দাস পিতাৰ নাম: বিশ্বেশ্বৰ দাস ঘৰ নং : ১০৯ বয়স : 47 লিঙ্গ : পুৰুষ</p> <p>ফটো উপলব্ধ</p>	DCS0003531
<p>493</p> <p>নাম : বিভাৰানী দাস স্বামীৰ নাম: বিশ্বজিত দাস ঘৰ নং : ১০৯ বয়স : 42 লিঙ্গ : মহিলা</p> <p>ফটো উপলব্ধ</p>	DCS0003532	<p>494</p> <p>নাম : বিনিতা দাস পিতাৰ নাম: বিশ্বজিত দাস ঘৰ নং : ১০৯ বয়স : 19 লিঙ্গ : মহিলা</p> <p>ফটো উপলব্ধ</p>	EMX0148353	<p>495</p> <p>নাম : শিবু দাস পিতাৰ নাম: কামিনী দাস ঘৰ নং : ১১০ বয়স : 61 লিঙ্গ : পুৰুষ</p> <p>ফটো উপলব্ধ</p>	DCS0003533
<p>496</p> <p>নাম : কল্পনা দাস স্বামীৰ নাম: শিবু দাস ঘৰ নং : ১১০ বয়স : 55 লিঙ্গ : মহিলা</p> <p>ফটো উপলব্ধ</p>	DCS0003534	<p>497</p> <p>নাম : বাপ্পী দাস পিতাৰ নাম: শিবু দাস ঘৰ নং : ১১০ বয়স : 42 লিঙ্গ : মহিলা</p> <p>ফটো উপলব্ধ</p>	DCS0003535	<p>498</p> <p>নাম : বাপন দাস পিতাৰ নাম: শিবু দাস ঘৰ নং : ১১০ বয়স : 39 লিঙ্গ : পুৰুষ</p> <p>ফটো উপলব্ধ</p>	DCS0003536
<p>499</p> <p>নাম : বিজয় দাস পিতাৰ নাম: শিবু দাস ঘৰ নং : ১১০ বয়স : 33 লিঙ্গ : পুৰুষ</p> <p>ফটো উপলব্ধ</p>	DCS2034324	<p>500</p> <p>নাম : মমতা দাস স্বামীৰ নাম: বিজয় দাস ঘৰ নং : ১১০ বয়স : 31 লিঙ্গ : মহিলা</p> <p>ফটো উপলব্ধ</p>	DCS2034335	<p>501</p> <p>নাম : সঞ্জয় দাস পিতাৰ নাম: শিবু দাস ঘৰ নং : ১১০ বয়স : 31 লিঙ্গ : মহিলা</p> <p>ফটো উপলব্ধ</p>	DCS0134254
<p>502</p> <p>নাম : ৰশ্মি দাস স্বামীৰ নাম: বাপন দাস ঘৰ নং : ১১০ বয়স : 30 লিঙ্গ : মহিলা</p> <p>ফটো উপলব্ধ</p>	DCS2034346	<p>503</p> <p>নাম : সন্তোষ দাস পিতাৰ নাম: কামিনী দাস ঘৰ নং : ১১১ বয়স : 54 লিঙ্গ : পুৰুষ</p> <p>ফটো উপলব্ধ</p>	DCS6239572	<p>504</p> <p>নাম : সুমিত্ৰা দাস স্বামীৰ নাম: শম্ভু দাস ঘৰ নং : ১১১ বয়স : 48 লিঙ্গ : মহিলা</p> <p>ফটো উপলব্ধ</p>	DCS0003537
<p>505</p> <p>নাম : গৌৰাঙ্গ মজুমদাৰ পিতাৰ নাম: ইন্দ্ৰ চন্দ্ৰ মজুমদাৰ ঘৰ নং : ১১২ বয়স : 67 লিঙ্গ : পুৰুষ</p> <p>ফটো উপলব্ধ</p>	DCS0003539	<p>506</p> <p>নাম : লক্ষ্মী মজুমদাৰ স্বামীৰ নাম: গৌৰাঙ্গ মজুমদাৰ ঘৰ নং : ১১২ বয়স : 54 লিঙ্গ : মহিলা</p> <p>ফটো উপলব্ধ</p>	DCS0003541	<p>507</p> <p>নাম : গৌতম মজুমদাৰ পিতাৰ নাম: গৌৰাঙ্গ মজুমদাৰ ঘৰ নং : ১১২ বয়স : 31 লিঙ্গ : পুৰুষ</p> <p>ফটো উপলব্ধ</p>	DCS2034222
<p>508</p> <p>নাম : ৰুমী মজুমদাৰ পিতাৰ নাম: গৌৰাঙ্গ মজুমদাৰ ঘৰ নং : ১১২ বয়স : 27 লিঙ্গ : মহিলা</p> <p>ফটো উপলব্ধ</p>	DCS0592634	<p>509</p> <p>নাম : ৰবিন্দ্ৰ কুমাৰ মজুমদাৰ পিতাৰ নাম: ইন্দ্ৰ কুমাৰ মজুমদাৰ ঘৰ নং : ১১৩ বয়স : 62 লিঙ্গ : পুৰুষ</p> <p>ফটো উপলব্ধ</p>	DCS0003542	<p>510</p> <p>নাম : গৌৰি মজুমদাৰ স্বামীৰ নাম: ৰবিন্দ্ৰ কুমাৰ মজুমদাৰ ঘৰ নং : ১১৩ বয়স : 49 লিঙ্গ : মহিলা</p> <p>ফটো উপলব্ধ</p>	DCS0003543

511 নাম : বশি মজুমদাৰ পিতাৰ নাম: ববিন্দ্র মজুমদাৰ ঘৰ নং : ১১৩ বয়স : 27 লিঙ্গ : মহিলা	DCS0586784 ফটো উপলব্ধ	R 512 নাম : বশি মজুমদাৰ পিতাৰ নাম: ববিন্দ্র মজুমদাৰ ঘৰ নং : ১১৩ বয়স : 27 লিঙ্গ : মহিলা	DCS0592618 ফটো উপলব্ধ	513 নাম : বাজকীপু মজুমদাৰ পিতাৰ নাম: ববিন্দ্র কুমাৰ মজুমদাৰ ঘৰ নং : ১১৩ বয়স : 23 লিঙ্গ : পুৰুষ	DCS1391622 ফটো উপলব্ধ
514 নাম : কনক বৰা পিতাৰ নাম: প্ৰফুল্ল বৰা ঘৰ নং : ১১৪ বয়স : 57 লিঙ্গ : পুৰুষ	DCS0003544 ফটো উপলব্ধ	515 নাম : বমনি বৰা স্বামীৰ নাম: সোমেশ্বৰ বৰা ঘৰ নং : ১১৫ বয়স : 61 লিঙ্গ : মহিলা	DCS0003545 ফটো উপলব্ধ	516 নাম : কল্প বৰা পিতাৰ নাম: সোমেশ্বৰ বৰা ঘৰ নং : ১১৫ বয়স : 38 লিঙ্গ : পুৰুষ	DCS0003546 ফটো উপলব্ধ
517 নাম : বিশ্ব বৰা পিতাৰ নাম: গোলক চন্দ্ৰ বৰা ঘৰ নং : ১১৬ বয়স : 53 লিঙ্গ : পুৰুষ	DCS0003548 ফটো উপলব্ধ	518 নাম : চম্পা বৰা স্বামীৰ নাম: বিশ্ব বৰা ঘৰ নং : ১১৬ বয়স : 41 লিঙ্গ : মহিলা	DCS0003549 ফটো উপলব্ধ	S 519 নাম : মহেন্দ্ৰ বৰা পিতাৰ নাম: চেনীৰাম বৰা ঘৰ নং : ১১৭ বয়স : 69 লিঙ্গ : পুৰুষ	DCS0003551 ফটো উপলব্ধ
520 নাম : দিলীপ বৰা পিতাৰ নাম: চেনীৰাম বৰা ঘৰ নং : ১১৭ বয়স : 55 লিঙ্গ : পুৰুষ	DCS0003552 ফটো উপলব্ধ	521 নাম : অনপ বৰা পিতাৰ নাম: চেনীৰাম বৰা ঘৰ নং : ১১৭ বয়স : 45 লিঙ্গ : পুৰুষ	DCS0003553 ফটো উপলব্ধ	522 নাম : বেবী বৰা স্বামীৰ নাম: দিলীপ বৰা ঘৰ নং : ১১৭ বয়স : 43 লিঙ্গ : মহিলা	DCS0003554 ফটো উপলব্ধ
523 নাম : বৰ্ণালী বৰা পিতাৰ নাম: অনপ বৰা ঘৰ নং : ১১৭ বয়স : 38 লিঙ্গ : মহিলা	DCS0595512 ফটো উপলব্ধ	524 নাম : সাগৰিকা বৰা পিতাৰ নাম: কমল বৰা ঘৰ নং : ১১৭ বয়স : 29 লিঙ্গ : মহিলা	DCS0019729 ফটো উপলব্ধ	525 নাম : কমল বৰা পিতাৰ নাম: চেনীৰাম বৰা ঘৰ নং : ১১৭ বয়স : 61 লিঙ্গ : পুৰুষ	DCS0003555 ফটো উপলব্ধ
526 নাম : বাসী শীল স্বামীৰ নাম: দীপক শীল ঘৰ নং : ১১৮ বয়স : 39 লিঙ্গ : মহিলা	DCS0003560 ফটো উপলব্ধ	527 নাম : সমীৰ শীল পিতাৰ নাম: দীপক শীল ঘৰ নং : ১১৮ বয়স : 25 লিঙ্গ : পুৰুষ	DCS0590224 ফটো উপলব্ধ	528 নাম : সমিত শীল পিতাৰ নাম: দীপক শীল ঘৰ নং : ১১৮ বয়স : 24 লিঙ্গ : পুৰুষ	DCS1431246 ফটো উপলব্ধ
529 নাম : সুশীল শীল পিতাৰ নাম: ক্ষেত্ৰমোহন শীল ঘৰ নং : ১১৯ বয়স : 69 লিঙ্গ : পুৰুষ	DCS0003561 ফটো উপলব্ধ	530 নাম : বিমল শীল পিতাৰ নাম: হৰমোহন শীল ঘৰ নং : ১১৯ বয়স : 49 লিঙ্গ : পুৰুষ	DCS0003562 ফটো উপলব্ধ	531 নাম : আৰতী শীল স্বামীৰ নাম: অৰ্জুন শীল ঘৰ নং : ১১৯ বয়স : 67 লিঙ্গ : মহিলা	DCS0003563 ফটো উপলব্ধ
532 নাম : বিংকু বানী শীল মাতৃৰ নাম: আৰতী শীল ঘৰ নং : ১২০ বয়স : 47 লিঙ্গ : মহিলা	DCS2034200 ফটো উপলব্ধ	533 নাম : মায়ী শীল স্বামীৰ নাম: দীনবন্ধু শীল ঘৰ নং : ১২০ বয়স : 71 লিঙ্গ : মহিলা	DCS0003565 ফটো উপলব্ধ	534 নাম : মনিকা শীল পিতাৰ নাম: দীনবন্ধু শীল ঘৰ নং : ১২০ বয়স : 40 লিঙ্গ : মহিলা	DCS0003567 ফটো উপলব্ধ
535 নাম : বাপ্পন শীল পিতাৰ নাম: দীনবন্ধু শীল ঘৰ নং : ১২০ বয়স : 39 লিঙ্গ : পুৰুষ	DCS0003568 ফটো উপলব্ধ	536 নাম : শঙ্কৰ শীল পিতাৰ নাম: ববিন্দ্র কুমাৰ শীল ঘৰ নং : ১২১ বয়স : 33 লিঙ্গ : পুৰুষ	DCS0003570 ফটো উপলব্ধ	537 নাম : প্ৰসেনজিত শীল পিতাৰ নাম: ববিন্দ্র শীল ঘৰ নং : ১২১ বয়স : 31 লিঙ্গ : পুৰুষ	DCS2034233 ফটো উপলব্ধ
538 নাম : চিৰঞ্জীৱ শীল পিতাৰ নাম: ববিন্দ্র শীল ঘৰ নং : ১২১ বয়স : 27 লিঙ্গ : পুৰুষ	DCS0396804 ফটো উপলব্ধ	539 নাম : মৌচুমী শীল স্বামীৰ নাম: প্ৰসেনজিত শীল ঘৰ নং : ১২১ বয়স : 27 লিঙ্গ : মহিলা	DCS1431261 ফটো উপলব্ধ	540 নাম : পুষ্প শীল পিতাৰ নাম: মনোৰঞ্জন শীল ঘৰ নং : ১২২ বয়স : 51 লিঙ্গ : মহিলা	DCS6239970 ফটো উপলব্ধ

541 নাম : তুলসী শীল পিতাৰ নাম: মনোৰঞ্জন শীল ঘৰ নং : ১২২ বয়স : 49 লিঙ্গ : মহিলা	DCS0003572 ফটো উপলব্ধ	542 নাম : শীতল চন্দ্ৰ শীল পিতাৰ নাম: অবনী শীল ঘৰ নং : ১২৩ বয়স : 71 লিঙ্গ : পুৰুষ	DCS0003574 ফটো উপলব্ধ	543 নাম : আৰতি শীল স্বামীৰ নাম: শীতল চন্দ্ৰ শীল ঘৰ নং : ১২৩ বয়স : 61 লিঙ্গ : মহিলা	DCS0003575 ফটো উপলব্ধ
S 544 নাম : কুমাৰী মামুণী শীল পিতাৰ নাম: শীতল শীল ঘৰ নং : ১২৩ বয়স : 42 লিঙ্গ : মহিলা	DCS0003576 ফটো উপলব্ধ	545 নাম : তাপস শীল পিতাৰ নাম: শীতল চন্দ্ৰ শীল ঘৰ নং : ১২৩ বয়স : 38 লিঙ্গ : পুৰুষ	DCS0003578 ফটো উপলব্ধ	546 নাম : গিতা থাপা দাস স্বামীৰ নাম: উজ্জল দাস ঘৰ নং : ১২৩ বয়স : 33 লিঙ্গ : মহিলা	DCS0492835 ফটো উপলব্ধ
547 নাম : হিমালী শীল পিতাৰ নাম: শীতল চন্দ্ৰ শীল ঘৰ নং : ১২৩ বয়স : 30 লিঙ্গ : মহিলা	DCS0027359 ফটো উপলব্ধ	548 নাম : প্ৰিয়াংকা শীল পিতাৰ নাম: শীতল শীল ঘৰ নং : ১২৩ বয়স : 23 লিঙ্গ : মহিলা	DCS1322866 ফটো উপলব্ধ	# 549 নাম : হৰিহৰ শীল পিতাৰ নাম: শীতল শীল ঘৰ নং : ১২৩ বয়স : 39 লিঙ্গ : পুৰুষ	DCS0003577 ফটো উপলব্ধ
# 550 নাম : সুসীতা মজুমদাৰ শীল স্বামীৰ নাম: হৰিহৰ শীল ঘৰ নং : ১২২ বয়স : 26 লিঙ্গ : মহিলা	CBD0397042 ফটো উপলব্ধ	551 নাম : শেফালী শীল স্বামীৰ নাম: নাৰায়ন শীল ঘৰ নং : ১২৪ বয়স : 59 লিঙ্গ : মহিলা	DCS0003580 ফটো উপলব্ধ	552 নাম : চন্দন শীল পিতাৰ নাম: নাৰায়ন শীল ঘৰ নং : ১২৪ বয়স : 42 লিঙ্গ : পুৰুষ	DCS6240091 ফটো উপলব্ধ
553 নাম : শিপ্রা শীল পিতাৰ নাম: নাৰায়ন শীল ঘৰ নং : ১২৪ বয়স : 38 লিঙ্গ : মহিলা	DCS0003581 ফটো উপলব্ধ	# 554 নাম : তপন শীল পিতাৰ নাম: যামিনী শীল ঘৰ নং : ১২৮ বয়স : 53 লিঙ্গ : পুৰুষ	DCS0003582 ফটো উপলব্ধ	# 555 নাম : বিষ্ণু বানী শীল স্বামীৰ নাম: তপন শীল ঘৰ নং : ১২৮ বয়স : 36 লিঙ্গ : মহিলা	DCS2034288 ফটো উপলব্ধ
# 556 নাম : পুষ্প বানী শীল স্বামীৰ নাম: সুখময় শীল ঘৰ নং : ১৫৫ বয়স : 39 লিঙ্গ : মহিলা	DCS0003583 ফটো উপলব্ধ	# 557 নাম : সমতি শীল স্বামীৰ নাম: স্বপন শীল ঘৰ নং : ১৩৫ বয়স : 38 লিঙ্গ : মহিলা	DCS6241867 ফটো উপলব্ধ	558 নাম : মায়াবানী দে স্বামীৰ নাম: জীবন বিহাৰী দে ঘৰ নং : 125 বয়স : 78 লিঙ্গ : মহিলা	EMX0064550 ফটো উপলব্ধ
S 559 নাম : জীবন বিহাৰী দে পিতাৰ নাম: যামিনী দে ঘৰ নং : 125 বয়স : 78 লিঙ্গ : পুৰুষ	EMX0068312 ফটো উপলব্ধ	560 নাম : অশোক কৰ পিতাৰ নাম: গিৰিন্দ্ৰ চন্দ্ৰ কৰ ঘৰ নং : 125 বয়স : 57 লিঙ্গ : পুৰুষ	EMX0059196 ফটো উপলব্ধ	561 নাম : মমতা কৰ স্বামীৰ নাম: অশোক কৰ ঘৰ নং : 125 বয়স : 50 লিঙ্গ : মহিলা	EMX0068239 ফটো উপলব্ধ
562 নাম : শুভন কৰ পিতাৰ নাম: অশোক কৰ ঘৰ নং : 125 বয়স : 30 লিঙ্গ : পুৰুষ	EMX0085555 ফটো উপলব্ধ	563 নাম : অভয় কৰ পিতাৰ নাম: অশোক কৰ ঘৰ নং : 125 বয়স : 23 লিঙ্গ : পুৰুষ	EMX0063685 ফটো উপলব্ধ	564 নাম : সাহিল কৰ পিতাৰ নাম: অশোক কৰ ঘৰ নং : 125 বয়স : 20 লিঙ্গ : পুৰুষ	EMX0062489 ফটো উপলব্ধ
565 নাম : বঞ্জিত শীল পিতাৰ নাম: মনমোহন শীল ঘৰ নং : ১২৬ বয়স : 43 লিঙ্গ : পুৰুষ	DCS6240171 ফটো উপলব্ধ	566 নাম : বেবী শীল স্বামীৰ নাম: বঞ্জিত শীল ঘৰ নং : ১২৬ বয়স : 38 লিঙ্গ : মহিলা	DCS0003587 ফটো উপলব্ধ	567 নাম : ভানুৰানী শীল স্বামীৰ নাম: উপানন্দ শীল ঘৰ নং : ১২৭ বয়স : 58 লিঙ্গ : মহিলা	DCS0003588 ফটো উপলব্ধ
568 নাম : তপন শীল পিতাৰ নাম: উপানন্দ শীল ঘৰ নং : ১২৭ বয়স : 38 লিঙ্গ : পুৰুষ	DCS0003589 ফটো উপলব্ধ	569 নাম : স্বপন শীল পিতাৰ নাম: উপানন্দ শীল ঘৰ নং : ১২৭ বয়স : 37 লিঙ্গ : পুৰুষ	DCS6240217 ফটো উপলব্ধ	570 নাম : বাজু শীল পিতাৰ নাম: উপানন্দ শীল ঘৰ নং : ১২৭ বয়স : 28 লিঙ্গ : পুৰুষ	DCS0134940 ফটো উপলব্ধ

571 নাম : পায়েল শীল স্বামীৰ নাম: স্বপন শীল ঘৰ নং : ১২৭ বয়স : 28 লিঙ্গ : মহিলা	DCS1844182 ফটো উপলব্ধ	S 572 নাম : মেহবুব আহমেদ পিতাৰ নাম: আব্দুল মান্নান ঘৰ নং : ১২৮ বয়স : 33 লিঙ্গ : পুৰুষ	DCS1322890 ফটো উপলব্ধ	S 573 নাম : বুকছানা পাৰবিম পিতাৰ নাম: আব্দুল মান্নান ঘৰ নং : ১২৮ বয়স : 27 লিঙ্গ : মহিলা	DCS1322916 ফটো উপলব্ধ
S 574 নাম : সুকতি পাল স্বামীৰ নাম: দিগেন্দ্ৰ পাল ঘৰ নং : ১২৯ বয়স : 68 লিঙ্গ : মহিলা	DCS0003590 ফটো উপলব্ধ	575 নাম : মিনতি পাল পিতাৰ নাম: দিগেন্দ্ৰ পাল ঘৰ নং : ১২৯ বয়স : 45 লিঙ্গ : মহিলা	DCS0003593 ফটো উপলব্ধ	576 নাম : লিপি পাল পিতাৰ নাম: দিগেন্দ্ৰ পাল ঘৰ নং : ১২৯ বয়স : 42 লিঙ্গ : মহিলা	DCS0003594 ফটো উপলব্ধ
577 নাম : কাৰ্তিক পাল পিতাৰ নাম: দিগেন্দ্ৰ পাল ঘৰ নং : ১২৯ বয়স : 40 লিঙ্গ : পুৰুষ	DCS0003595 ফটো উপলব্ধ	578 নাম : বীনা পাল স্বামীৰ নাম: কাৰ্তিক পাল ঘৰ নং : ১২৯ বয়স : 37 লিঙ্গ : মহিলা	DCS0003597 ফটো উপলব্ধ	579 নাম : শিল্পী পাল পিতাৰ নাম: দিগেন্দ্ৰ পাল ঘৰ নং : ১২৯ বয়স : 37 লিঙ্গ : মহিলা	DCS0003596 ফটো উপলব্ধ
S 580 নাম : শিপ্রা বামী পাল পিতাৰ নাম: দক্ষিণা পাল ঘৰ নং : ১২৯ বয়স : 35 লিঙ্গ : মহিলা	DCS0003599 ফটো উপলব্ধ	581 নাম : প্রাঞ্জল পাল পিতাৰ নাম: শাংকু পাল ঘৰ নং : ১২৯ক বয়স : 38 লিঙ্গ : পুৰুষ	DCS0032789 ফটো উপলব্ধ	582 নাম : পূৰ্ণ পাল অন্যান্য: প্রাঞ্জল পাল ঘৰ নং : ১২৯ক বয়স : 32 লিঙ্গ : মহিলা	DCS0033076 ফটো উপলব্ধ
583 নাম : প্রবেশ দাস পিতাৰ নাম: প্রভাত দাস ঘৰ নং : ১৩০ বয়স : 74 লিঙ্গ : পুৰুষ	DCS0003600 ফটো উপলব্ধ	584 নাম : নিৰ্মল দাস পিতাৰ নাম: প্রভাত দাস ঘৰ নং : ১৩০ বয়স : 67 লিঙ্গ : পুৰুষ	DCS0003601 ফটো উপলব্ধ	585 নাম : প্রনতি দাস স্বামীৰ নাম: প্রবেশ দাস ঘৰ নং : ১৩০ বয়স : 62 লিঙ্গ : মহিলা	DCS0003602 ফটো উপলব্ধ
S 586 নাম : প্রদ্যোত্ন দাস পিতাৰ নাম: প্রভাত দাস ঘৰ নং : ১৩০ বয়স : 61 লিঙ্গ : পুৰুষ	DCS6240364 ফটো উপলব্ধ	587 নাম : পূৰ্ণিমা দাস স্বামীৰ নাম: নিৰ্মল দাস ঘৰ নং : ১৩০ বয়স : 56 লিঙ্গ : মহিলা	DCS0003603 ফটো উপলব্ধ	588 নাম : নিপেশ দাস পিতাৰ নাম: প্রভাত দাস ঘৰ নং : ১৩০ বয়স : 52 লিঙ্গ : পুৰুষ	DCS6240386 ফটো উপলব্ধ
589 নাম : বমা দাস স্বামীৰ নাম: নৃপেশ দাস ঘৰ নং : ১৩০ বয়স : 44 লিঙ্গ : মহিলা	DCS0003604 ফটো উপলব্ধ	590 নাম : মাম্পী দাস পিতাৰ নাম: প্রবেশ দাস ঘৰ নং : ১৩০ বয়স : 37 লিঙ্গ : মহিলা	DCS0003605 ফটো উপলব্ধ	591 নাম : বাতুল দাস পিতাৰ নাম: নিৰ্মল দাস ঘৰ নং : ১৩০ বয়স : 35 লিঙ্গ : পুৰুষ	DCS0296194 ফটো উপলব্ধ
592 নাম : প্রসেনজিত দাস পিতাৰ নাম: প্রবেশ চন্দ্ৰ দাস ঘৰ নং : ১৩০ বয়স : 32 লিঙ্গ : পুৰুষ	DCS0003606 ফটো উপলব্ধ	593 নাম : বাতুল দাস পিতাৰ নাম: নিৰ্মল দাস ঘৰ নং : ১৩০ বয়স : 32 লিঙ্গ : পুৰুষ	DCS0141630 ফটো উপলব্ধ	594 নাম : সুপ্রিয় দত্তা দাস স্বামীৰ নাম: প্রসেনজিত দাস ঘৰ নং : ১৩০ বয়স : 30 লিঙ্গ : মহিলা	DCS1703750 ফটো উপলব্ধ
595 নাম : শিবম দাস পিতাৰ নাম: নিৰ্মল দাস ঘৰ নং : ১৩০ বয়স : 27 লিঙ্গ : পুৰুষ	DCS1546803 ফটো উপলব্ধ	596 নাম : মাছুমা খাতুন পিতাৰ নাম: সিৰীজুল হক ঘৰ নং : 130 বয়স : 27 লিঙ্গ : মহিলা	CBD0657569 ফটো উপলব্ধ	597 নাম : সুৰেখা দাস স্বামীৰ নাম: যামিনী দাস ঘৰ নং : ১৩১ বয়স : 80 লিঙ্গ : মহিলা	DCS0003607 ফটো উপলব্ধ
598 নাম : কাঞ্চন দাস পিতাৰ নাম: যামিনী দাস ঘৰ নং : ১৩১ বয়স : 57 লিঙ্গ : পুৰুষ	DCS0003609 ফটো উপলব্ধ	599 নাম : দীপক দাস পিতাৰ নাম: যামিনী দাস ঘৰ নং : ১৩১ বয়স : 53 লিঙ্গ : পুৰুষ	DCS0003610 ফটো উপলব্ধ	600 নাম : শীবাৰাণী দাস স্বামীৰ নাম: দীপক দাস ঘৰ নং : ১৩১ বয়স : 49 লিঙ্গ : মহিলা	DCS0003611 ফটো উপলব্ধ

601 নাম : শিখাৰানী দাস স্বামীৰ নাম : কাঞ্চন দাস ঘৰ নং : ১৩১ বয়স : 46 লিঙ্গ : মহিলা	DCS0003612 ফটো উপলব্ধ	602 নাম : তুলিকা দাস পিতাৰ নাম : কাঞ্চন দাস ঘৰ নং : ১৩১ বয়স : 26 লিঙ্গ : মহিলা	DCS0593756 ফটো উপলব্ধ	603 নাম : স্বপন কুমাৰ দে পিতাৰ নাম : হৰিমোহন দে ঘৰ নং : ১৩২ বয়স : 62 লিঙ্গ : পুৰুষ	DCS0003614 ফটো উপলব্ধ
604 নাম : উষাৰাণী দে স্বামীৰ নাম : স্বপন কুমাৰ দে ঘৰ নং : ১৩২ বয়স : 51 লিঙ্গ : মহিলা	DCS0003615 ফটো উপলব্ধ	605 নাম : সুমিত ডে পিতাৰ নাম : স্বপন কুমাৰ ডে ঘৰ নং : 132 বয়স : 21 লিঙ্গ : পুৰুষ	DCS6255467 ফটো উপলব্ধ	606 নাম : তপন কুমাৰ দে পিতাৰ নাম : হৰিমোহন দে ঘৰ নং : ১৩২ক বয়স : 52 লিঙ্গ : পুৰুষ	DCS0003617 ফটো উপলব্ধ
607 নাম : ললিতা ৰাণী দে স্বামীৰ নাম : তপন কুমাৰ দে ঘৰ নং : ১৩২ক বয়স : 39 লিঙ্গ : মহিলা	DCS0003618 ফটো উপলব্ধ	608 নাম : নিপন কুমাৰ দে পিতাৰ নাম : হৰিমোহন দে ঘৰ নং : ১৩২খ বয়স : 49 লিঙ্গ : পুৰুষ	DCS0003619 ফটো উপলব্ধ	S 609 নাম : পিংকি দে স্বামীৰ নাম : নিপন কুমাৰ দে ঘৰ নং : ১৩২খ বয়স : ৪০ লিঙ্গ : মহিলা	DCS0284547 ফটো উপলব্ধ
610 নাম : মানিকলাল চক্ৰবৰ্তী পিতাৰ নাম : কালীকেশ চক্ৰবৰ্তী ঘৰ নং : ১৩৩ বয়স : 69 লিঙ্গ : পুৰুষ	DCS0003620 ফটো উপলব্ধ	611 নাম : নমিতা চক্ৰবৰ্তী স্বামীৰ নাম : মানিকলাল চক্ৰবৰ্তী ঘৰ নং : ১৩৩ বয়স : 61 লিঙ্গ : মহিলা	DCS0003621 ফটো উপলব্ধ	612 নাম : মৌমিতা চক্ৰবৰ্তী পিতাৰ নাম : মানিক লাল চক্ৰবৰ্তী ঘৰ নং : ১৩৩ বয়স : 27 লিঙ্গ : মহিলা	DCS0285668 ফটো উপলব্ধ
613 নাম : অমৃত কুমাৰ দে পিতাৰ নাম : সত্যেন্দ্ৰ কুমাৰ দে ঘৰ নং : ১৩৪ বয়স : 54 লিঙ্গ : পুৰুষ	DCS0003623 ফটো উপলব্ধ	614 নাম : জয়ন্তী দাস স্বামীৰ নাম : অমৃত দে ঘৰ নং : ১৩৪ বয়স : 50 লিঙ্গ : মহিলা	CBD3736058 ফটো উপলব্ধ	615 নাম : মঞ্জু দাস স্বামীৰ নাম : জীতেন্দ্ৰ দাস ঘৰ নং : ১৩৬ বয়স : 45 লিঙ্গ : মহিলা	DCS0003625 ফটো উপলব্ধ
616 নাম : বিপ্লব দাস পিতাৰ নাম : জিতেন্দ্ৰ দাস ঘৰ নং : ১৩৬ বয়স : 31 লিঙ্গ : পুৰুষ	DCS2034186 ফটো উপলব্ধ	617 নাম : মমতা দাস স্বামীৰ নাম : বিপ্লব দাস ঘৰ নং : ১৩৬ বয়স : 28 লিঙ্গ : মহিলা	DCS0396820 ফটো উপলব্ধ	618 নাম : সবিতা দাস স্বামীৰ নাম : উপেন্দ্ৰ দাস ঘৰ নং : ১৩৭ বয়স : 54 লিঙ্গ : মহিলা	DCS0003627 ফটো উপলব্ধ
619 নাম : অঞ্জলী দত্তা দাস স্বামীৰ নাম : পিকলু দাস ঘৰ নং : 137 বয়স : 37 লিঙ্গ : মহিলা	FHG2044179 ফটো উপলব্ধ	620 নাম : পিকলু দাস পিতাৰ নাম : উপেন্দ্ৰ দাস ঘৰ নং : ১৩৭ বয়স : 28 লিঙ্গ : পুৰুষ	DCS0288597 ফটো উপলব্ধ	621 নাম : কনিকা দাস স্বামীৰ নাম : পৰিমল দাস ঘৰ নং : ১৩৮ বয়স : 63 লিঙ্গ : মহিলা	DCS0003628 ফটো উপলব্ধ
622 নাম : অজয় দাস পিতাৰ নাম : পৰিমল দাস ঘৰ নং : ১৩৮ বয়স : 47 লিঙ্গ : পুৰুষ	DCS0003630 ফটো উপলব্ধ	S 623 নাম : বাবলীৰানী দাস পিতাৰ নাম : কপেশ দাস ঘৰ নং : 138 বয়স : 46 লিঙ্গ : মহিলা	DCS0005580 ফটো উপলব্ধ	624 নাম : বিজয় দাস পিতাৰ নাম : পৰিমল দাস ঘৰ নং : ১৩৮ বয়স : 43 লিঙ্গ : পুৰুষ	DCS0003631 ফটো উপলব্ধ
625 নাম : চুমকি দাস স্বামীৰ নাম : বিজয় দাস ঘৰ নং : ১৩৮ বয়স : 37 লিঙ্গ : মহিলা	DCS0003632 ফটো উপলব্ধ	626 নাম : পবিত্ৰা দাস পিতাৰ নাম : সমৰ দাস ঘৰ নং : 138 বয়স : 23 লিঙ্গ : পুৰুষ	DCS6278501 ফটো উপলব্ধ	627 নাম : সাধন চন্দ্ৰ দাস পিতাৰ নাম : সুৰেন্দ্ৰ দাস ঘৰ নং : ১৩৯ বয়স : 69 লিঙ্গ : পুৰুষ	DCS0003633 ফটো উপলব্ধ
628 নাম : কুজাৰানী দাস স্বামীৰ নাম : সাধন চন্দ্ৰ দাস ঘৰ নং : ১৩৯ বয়স : 61 লিঙ্গ : মহিলা	DCS0003634 ফটো উপলব্ধ	# 629 নাম : শ্যামল দাস পিতাৰ নাম : সাধন চন্দ্ৰ দাস ঘৰ নং : ১৩৮ বয়স : 47 লিঙ্গ : পুৰুষ	DCS0003635 ফটো উপলব্ধ	630 নাম : সজল দাস পিতাৰ নাম : সাধন চন্দ্ৰ দাস ঘৰ নং : ১৩৯ বয়স : 44 লিঙ্গ : পুৰুষ	DCS0003636 ফটো উপলব্ধ

631 নাম : শিবাণী দাস স্বামীৰ নাম : সজল দাস ঘৰ নং : ১৩৯ বয়স : 36 লিঙ্গ : মহিলা	DCS6240762 ফটো উপলব্ধ	# 632 নাম : সোমা ৰাণী দাস স্বামীৰ নাম : শ্যামল দাস ঘৰ নং : ১৮৮ বয়স : 35 লিঙ্গ : মহিলা	DCS6241856 ফটো উপলব্ধ	# 633 নাম : পায়েল দাস পিতাৰ নাম : শ্যামল দাস ঘৰ নং : ১৮৮ বয়স : 20 লিঙ্গ : মহিলা	EMX0052043 ফটো উপলব্ধ
634 নাম : অৰ্চনাৰাণী দাস স্বামীৰ নাম : বংশ বিহাৰী দাস ঘৰ নং : ১৪০ বয়স : 64 লিঙ্গ : মহিলা	DCS0003637 ফটো উপলব্ধ	S 635 নাম : পংকজ দাস পিতাৰ নাম : বংশ বিহাৰী দাস ঘৰ নং : ১৪০ বয়স : 35 লিঙ্গ : পুৰুষ	DCS0003638 ফটো উপলব্ধ	636 নাম : অনিতা দাস পিতাৰ নাম : বংশ বিহাৰী দাস ঘৰ নং : ১৪০ বয়স : 29 লিঙ্গ : মহিলা	DCS0291385 ফটো উপলব্ধ
637 নাম : মিন্টু দাস পিতাৰ নাম : দেবেন্দ্ৰ দাস ঘৰ নং : ১৪১ বয়স : 57 লিঙ্গ : পুৰুষ	DCS0003639 ফটো উপলব্ধ	638 নাম : শিপ্রা দাস স্বামীৰ নাম : মিন্টু দাস ঘৰ নং : ১৪১ বয়স : 47 লিঙ্গ : মহিলা	DCS0003640 ফটো উপলব্ধ	639 নাম : পিংকু দাস পিতাৰ নাম : মিন্টু দাস ঘৰ নং : ১৪১ বয়স : 25 লিঙ্গ : পুৰুষ	DCS0590182 ফটো উপলব্ধ
640 নাম : নুপেন্দ্ৰ দাস পিতাৰ নাম : বৰোদা দাস ঘৰ নং : ১৪২ বয়স : 54 লিঙ্গ : পুৰুষ	DCS0003642 ফটো উপলব্ধ	641 নাম : লাকী দাস স্বামীৰ নাম : নুপেন্দ্ৰ দাস ঘৰ নং : ১৪২ বয়স : 45 লিঙ্গ : মহিলা	DCS0003643 ফটো উপলব্ধ	642 নাম : আকাশ দাস পিতাৰ নাম : নুপেন্দ্ৰ দাস ঘৰ নং : 142 বয়স : 23 লিঙ্গ : পুৰুষ	EMX0051169 ফটো উপলব্ধ
643 নাম : হৰিপদ দাস পিতাৰ নাম : বৰোদা দাস ঘৰ নং : ১৪২ক বয়স : 61 লিঙ্গ : পুৰুষ	DCS0003644 ফটো উপলব্ধ	644 নাম : প্ৰতিমা দাস স্বামীৰ নাম : হৰিপদ দাস ঘৰ নং : ১৪২ক বয়স : 51 লিঙ্গ : মহিলা	DCS0003645 ফটো উপলব্ধ	645 নাম : দেবাশীষ দাস পিতাৰ নাম : হৰিপদ দাস ঘৰ নং : ১৪২ক বয়স : 32 লিঙ্গ : পুৰুষ	DCS0292268 ফটো উপলব্ধ
646 নাম : দিপা দাস স্বামীৰ নাম : দেবাশীষ দাস ঘৰ নং : ১৪২ক বয়স : 31 লিঙ্গ : মহিলা	DCS0292359 ফটো উপলব্ধ	647 নাম : পৰেশ চন্দ্ৰ দাস পিতাৰ নাম : ঠাকুৰ চান্দ দাস ঘৰ নং : ১৪৩ বয়স : 59 লিঙ্গ : পুৰুষ	DCS0003647 ফটো উপলব্ধ	648 নাম : সুভাষ দাস পিতাৰ নাম : সুশীল দাস ঘৰ নং : ১৪৪ বয়স : 49 লিঙ্গ : পুৰুষ	DCS0003652 ফটো উপলব্ধ
649 নাম : শ্ৰীবাস দাস পিতাৰ নাম : সুশীল দাস ঘৰ নং : ১৪৪ বয়স : 47 লিঙ্গ : পুৰুষ	DCS0003653 ফটো উপলব্ধ	650 নাম : ভাৰতী দাস স্বামীৰ নাম : শ্ৰীবাস দাস ঘৰ নং : ১৪৪ বয়স : 44 লিঙ্গ : মহিলা	DCS0003654 ফটো উপলব্ধ	651 নাম : মামনি দাস স্বামীৰ নাম : সুভাষ দাস ঘৰ নং : ১৪৪ বয়স : 44 লিঙ্গ : মহিলা	DCS0003655 ফটো উপলব্ধ
652 নাম : নিভাৰাণী দাস স্বামীৰ নাম : সুবোধ দাস ঘৰ নং : ১৪৫ বয়স : 61 লিঙ্গ : মহিলা	DCS0003656 ফটো উপলব্ধ	653 নাম : ৰতন দাস পিতাৰ নাম : সুবোধ দাস ঘৰ নং : ১৪৫ বয়স : 44 লিঙ্গ : পুৰুষ	DCS0003658 ফটো উপলব্ধ	654 নাম : অনুপ দেব পিতাৰ নাম : অজয় দেব ঘৰ নং : 145 বয়স : 41 লিঙ্গ : পুৰুষ	EMX0059147 ফটো উপলব্ধ
655 নাম : সুমিত্ৰা দেব স্বামীৰ নাম : অনুপ দেব ঘৰ নং : 145 বয়স : 41 লিঙ্গ : মহিলা	EMX0067090 ফটো উপলব্ধ	656 নাম : বিৰিষ্টি বৰুৱা পিতাৰ নাম : চন্দ্ৰকান্ত বৰুৱা ঘৰ নং : ১৪৬ বয়স : 49 লিঙ্গ : পুৰুষ	DCS0003660 ফটো উপলব্ধ	657 নাম : কুসুম্বৰ বৰুৱা পিতাৰ নাম : চন্দ্ৰকান্ত বৰুৱা ঘৰ নং : ১৪৬ বয়স : 47 লিঙ্গ : পুৰুষ	DCS0003661 ফটো উপলব্ধ
658 নাম : সুমন বৰুৱা স্বামীৰ নাম : কুসুম্বৰ বৰুৱা ঘৰ নং : ১৪৬ বয়স : 32 লিঙ্গ : মহিলা	DCS0003662 ফটো উপলব্ধ	659 নাম : ভূপেন্দ্ৰ বৰুৱা পিতাৰ নাম : চন্দ্ৰকান্ত বৰুৱা ঘৰ নং : ১৪৭ বয়স : 49 লিঙ্গ : পুৰুষ	DCS0003664 ফটো উপলব্ধ	660 নাম : বিশ্ৰুজিত বৰুৱা পিতাৰ নাম : চন্দ্ৰকান্ত বৰুৱা ঘৰ নং : ১৪৭ বয়স : 49 লিঙ্গ : পুৰুষ	DCS0134932 ফটো উপলব্ধ

661 নাম : কল্পনা বৰুৱা পিতাৰ নাম: চন্দ্ৰকান্ত বৰুৱা ঘৰ নং : 189 বয়স : 44 লিঙ্গ : মহিলা	DCS0003665 ফটো উপলব্ধ	662 নাম : ৰঞ্জিতা বৰুৱা স্বামীৰ নাম: ভূপেন বৰুৱা ঘৰ নং : 189 বয়স : 42 লিঙ্গ : মহিলা	DCS0003666 ফটো উপলব্ধ	S 663 নাম : বীনা বৰুৱা স্বামীৰ নাম: বিশ্বজীত বৰুৱা ঘৰ নং : 189 বয়স : 35 লিঙ্গ : মহিলা	DCS0134064 ফটো উপলব্ধ
664 নাম : পৰাগমনি বৰুৱা পিতাৰ নাম: ভূপেন বৰুৱা ঘৰ নং : 189 বয়স : 25 লিঙ্গ : পুৰুষ	DCS1414333 ফটো উপলব্ধ	665 নাম : শিশুৰাম বৰা পিতাৰ নাম: মুলান চন্দ্ৰ বৰা ঘৰ নং : 188 বয়স : 71 লিঙ্গ : পুৰুষ	DCS0003667 ফটো উপলব্ধ	666 নাম : অনিমা বৰা স্বামীৰ নাম: শিশুৰাম বৰা ঘৰ নং : 188 বয়স : 56 লিঙ্গ : মহিলা	DCS0003668 ফটো উপলব্ধ
667 নাম : দীপ জ্যোতি বৰা পিতাৰ নাম: শিশুৰাম বৰা ঘৰ নং : 188 বয়স : 31 লিঙ্গ : পুৰুষ	DCS2034437 ফটো উপলব্ধ	668 নাম : দিগন্ত বৰা পিতাৰ নাম: শিশুৰাম বৰা ঘৰ নং : 188 বয়স : 28 লিঙ্গ : পুৰুষ	DCS0631614 ফটো উপলব্ধ	669 নাম : বীনা বৰা পিতাৰ নাম: মুলান চন্দ্ৰ বৰা ঘৰ নং : 188 বয়স : 55 লিঙ্গ : মহিলা	DCS0003670 ফটো উপলব্ধ
670 নাম : সৌৰভ লক্ষৰ পিতাৰ নাম: বিজন লক্ষৰ ঘৰ নং : 188 বয়স : 30 লিঙ্গ : পুৰুষ	DCS0134890 ফটো উপলব্ধ	671 নাম : ববিতা বৰা স্বামীৰ নাম: দিলীপ চন্দ্ৰ বৰা ঘৰ নং : 188 বয়স : 45 লিঙ্গ : মহিলা	DCS0003672 ফটো উপলব্ধ	672 নাম : পঙ্কজ বৰা পিতাৰ নাম: দিলীপ বৰা ঘৰ নং : 188 বয়স : 26 লিঙ্গ : পুৰুষ	DCS0590257 ফটো উপলব্ধ
673 নাম : ৰমণী বৰা স্বামীৰ নাম: দিপেন বৰা ঘৰ নং : 150 বয়স : 61 লিঙ্গ : মহিলা	DCS0003673 ফটো উপলব্ধ	674 নাম : অনন্ত বৰা পিতাৰ নাম: কেশব গোহাঞি ঘৰ নং : 150 বয়স : 47 লিঙ্গ : পুৰুষ	DCS0003674 ফটো উপলব্ধ	675 নাম : দীপিকা বৰা স্বামীৰ নাম: অনন্ত গোহাঞি ঘৰ নং : 150 বয়স : 37 লিঙ্গ : মহিলা	DCS0003675 ফটো উপলব্ধ
S 676 নাম : অৰুণ চন্দ্ৰ বৰা পিতাৰ নাম: নন্দৰাম বৰা ঘৰ নং : 152 বয়স : 81 লিঙ্গ : পুৰুষ	DCS0003676 ফটো উপলব্ধ	677 নাম : গোলমাই বৰা স্বামীৰ নাম: অৰুণ চন্দ্ৰ বৰা ঘৰ নং : 152 বয়স : 64 লিঙ্গ : মহিলা	DCS0003677 ফটো উপলব্ধ	678 নাম : মৃদল বৰা পিতাৰ নাম: অৰুণ চন্দ্ৰ বৰা ঘৰ নং : 152 বয়স : 43 লিঙ্গ : পুৰুষ	DCS0003678 ফটো উপলব্ধ
679 নাম : ধ্ৰুৱজ্যোতি বৰা পিতাৰ নাম: অৰুণ চন্দ্ৰ বৰা ঘৰ নং : 152 বয়স : 40 লিঙ্গ : পুৰুষ	DCS0003679 ফটো উপলব্ধ	680 নাম : অৰ্চণা বৰা স্বামীৰ নাম: মৃদুল বৰা ঘৰ নং : 152 বয়স : 27 লিঙ্গ : মহিলা	DCS0603837 ফটো উপলব্ধ	681 নাম : অজয় পাল পিতাৰ নাম: অধীৰ চন্দ্ৰ পাল ঘৰ নং : 152 বয়স : 31 লিঙ্গ : পুৰুষ	DCS2034197 ফটো উপলব্ধ
682 নাম : দুলভ চন্দ্ৰ বৰা পিতাৰ নাম: অকন চন্দ্ৰ বৰা ঘৰ নং : 153 বয়স : 45 লিঙ্গ : পুৰুষ	DCS0003682 ফটো উপলব্ধ	683 নাম : প্ৰদীপ বৰা পিতাৰ নাম: অকন চন্দ্ৰ বৰা ঘৰ নং : 153 বয়স : 40 লিঙ্গ : পুৰুষ	DCS0003683 ফটো উপলব্ধ	684 নাম : দলুমানি বৰা স্বামীৰ নাম: দুলভ চন্দ্ৰ বৰা ঘৰ নং : 153 বয়স : 31 লিঙ্গ : মহিলা	DCS0396895 ফটো উপলব্ধ
685 নাম : ৰিম্পী গগৈ বৰা স্বামীৰ নাম: প্ৰদীপ বৰা ঘৰ নং : 153 বয়স : 23 লিঙ্গ : মহিলা	EMX0058644 ফটো উপলব্ধ	686 নাম : দুলাল দে পিতাৰ নাম: লালমোহন দে ঘৰ নং : 158 বয়স : 74 লিঙ্গ : পুৰুষ	DCS0003685 ফটো উপলব্ধ	687 নাম : কাজল ৰাণী দে স্বামীৰ নাম: দুলাল দে ঘৰ নং : 158 বয়স : 67 লিঙ্গ : মহিলা	DCS0003686 ফটো উপলব্ধ
688 নাম : মিনতি দাস স্বামীৰ নাম: ময়না দাস ঘৰ নং : 159 বয়স : 52 লিঙ্গ : মহিলা	DCS0003687 ফটো উপলব্ধ	689 নাম : সঞ্জয় দাস পিতাৰ নাম: সত্যেন্দ্ৰ দাস ঘৰ নং : 158 বয়স : 28 লিঙ্গ : পুৰুষ	DCS1791623 ফটো উপলব্ধ	690 নাম : মালতী দাস স্বামীৰ নাম: শৈলেন্দ্ৰ দাস ঘৰ নং : 159 বয়স : 51 লিঙ্গ : মহিলা	DCS0003691 ফটো উপলব্ধ

691 নাম : সৃজন দাস পিতাৰ নাম: শৈলেন্দ্ৰ দাস ঘৰ নং : ১৫৯ বয়স : 34 লিঙ্গ : পুৰুষ	DCS0003692 ফটো উপলব্ধ	692 নাম : বিটু দাস পিতাৰ নাম: শৈলেন্দ্ৰ দাস ঘৰ নং : ১৫৯ বয়স : 29 লিঙ্গ : পুৰুষ	DCS0066647 ফটো উপলব্ধ	693 নাম : বতিশ পাল পিতাৰ নাম: বেবতীমোহন পাল ঘৰ নং : ১৬০ বয়স : 54 লিঙ্গ : পুৰুষ	DCS0003693 ফটো উপলব্ধ
694 নাম : অজিত কুমাৰ পাল পিতাৰ নাম: বেবতী মোহন পাল ঘৰ নং : ১৬০ বয়স : 51 লিঙ্গ : পুৰুষ	DCS0003694 ফটো উপলব্ধ	695 নাম : লিপিকা পাল স্বামীৰ নাম: বতিশ পাল ঘৰ নং : ১৬০ বয়স : 48 লিঙ্গ : মহিলা	DCS0003695 ফটো উপলব্ধ	696 নাম : মিনাক্ষী পাল স্বামীৰ নাম: অজিত পাল ঘৰ নং : ১৬০ বয়স : 47 লিঙ্গ : মহিলা	DCS0003696 ফটো উপলব্ধ
697 নাম : বনি পাল পিতাৰ নাম: বতিশ পাল ঘৰ নং : ১৬০ বয়স : 30 লিঙ্গ : পুৰুষ	DCS0305888 ফটো উপলব্ধ	698 নাম : ৰপন পাল পিতাৰ নাম: ৰঞ্জিত পাল ঘৰ নং : ১৬১ বয়স : 40 লিঙ্গ : পুৰুষ	DCS0003700 ফটো উপলব্ধ	699 নাম : স্বপন পাল পিতাৰ নাম: ৰঞ্জিত পাল ঘৰ নং : ১৬১ বয়স : 38 লিঙ্গ : পুৰুষ	DCS0003701 ফটো উপলব্ধ
700 নাম : ৰতন কুমাৰ পাল পিতাৰ নাম: ৰঞ্জিত পাল ঘৰ নং : ১৬১ বয়স : 38 লিঙ্গ : পুৰুষ	DCS2034391 ফটো উপলব্ধ	701 নাম : নন্দীতা পাল স্বামীৰ নাম: স্বপন পাল ঘৰ নং : ১৬১ বয়স : 36 লিঙ্গ : মহিলা	DCS2034380 ফটো উপলব্ধ	702 নাম : ৰিষ্টু পাল পিতাৰ নাম: ৰনজিত পাল ঘৰ নং : ১৬১ বয়স : 34 লিঙ্গ : পুৰুষ	DCS2034379 ফটো উপলব্ধ
S 703 নাম : পিংকু পাল পিতাৰ নাম: ৰনজিত পাল ঘৰ নং : ১৬১ বয়স : 34 লিঙ্গ : মহিলা	DCS0068858 ফটো উপলব্ধ	704 নাম : সুমী পাল স্বামীৰ নাম: ৰতন কুমাৰ পাল ঘৰ নং : ১৬১ বয়স : 32 লিঙ্গ : মহিলা	DCS2034368 ফটো উপলব্ধ	S 705 নাম : জুবলি পাল পিতাৰ নাম: ৰনজিত পাল ঘৰ নং : ১৬১ বয়স : 29 লিঙ্গ : মহিলা	DCS0069476 ফটো উপলব্ধ
S 706 নাম : শিপন পাল পিতাৰ নাম: ৰনজিত পাল ঘৰ নং : ১৬১ বয়স : 28 লিঙ্গ : পুৰুষ	DCS0069658 ফটো উপলব্ধ	707 নাম : অমল্যা পাল পিতাৰ নাম: অবনী চন্দ্ৰ পাল ঘৰ নং : ১৬২ বয়স : 53 লিঙ্গ : পুৰুষ	DCS0003702 ফটো উপলব্ধ	708 নাম : সীমা পাল স্বামীৰ নাম: অমল্যা পাল ঘৰ নং : ১৬২ বয়স : 46 লিঙ্গ : মহিলা	DCS0003704 ফটো উপলব্ধ
709 নাম : ৰিংকি পাল পিতাৰ নাম: তমেশ চন্দ্ৰ পাল ঘৰ নং : ১৬২ক বয়স : 28 লিঙ্গ : মহিলা	DCS0307066 ফটো উপলব্ধ	S 710 নাম : প্ৰদীপ পাল পিতাৰ নাম: প্ৰসন্ন কুমাৰ পাল ঘৰ নং : ১৬২ক বয়স : 51 লিঙ্গ : পুৰুষ	DCS0003709 ফটো উপলব্ধ	711 নাম : প্ৰতিমা ৰাণী পাল স্বামীৰ নাম: প্ৰদীপ পাল ঘৰ নং : ১৬২খ বয়স : 40 লিঙ্গ : মহিলা	DCS0003710 ফটো উপলব্ধ
712 নাম : পুলিন চন্দ্ৰ পাল পিতাৰ নাম: হৃদয় চন্দ্ৰ পাল ঘৰ নং : ১৬২ক বয়স : 78 লিঙ্গ : পুৰুষ	DCS0003711 ফটো উপলব্ধ	713 নাম : ৰেখাবানী পাল স্বামীৰ নাম: পুলিন চন্দ্ৰ পাল ঘৰ নং : ১৬২ক বয়স : 65 লিঙ্গ : মহিলা	DCS0003712 ফটো উপলব্ধ	714 নাম : পৰীন্দ্ৰ কুমাৰ পাল পিতাৰ নাম: পুলিন চন্দ্ৰ পাল ঘৰ নং : ১৬২ক বয়স : 43 লিঙ্গ : পুৰুষ	DCS0003714 ফটো উপলব্ধ
715 নাম : তমেশ চন্দ্ৰ পাল পিতাৰ নাম: পুলিন চন্দ্ৰ পাল ঘৰ নং : ১৬২ক বয়স : 38 লিঙ্গ : পুৰুষ	DCS0003716 ফটো উপলব্ধ	716 নাম : সবিতা পাল স্বামীৰ নাম: পৰিন্দ্ৰ কুমাৰ পাল ঘৰ নং : ১৬২ক বয়স : 36 লিঙ্গ : মহিলা	DCS0003717 ফটো উপলব্ধ	# 717 নাম : তাপস চন্দ্ৰ পাল পিতাৰ নাম: পুলিন চন্দ্ৰ পাল ঘৰ নং : ১৭১ বয়স : 35 লিঙ্গ : পুৰুষ	DCS0003718 ফটো উপলব্ধ
718 নাম : ৰমেশ চন্দ্ৰ দাস পিতাৰ নাম: ফনি দাস ঘৰ নং : ১৬৩ বয়স : 79 লিঙ্গ : পুৰুষ	DCS0003719 ফটো উপলব্ধ	719 নাম : প্ৰভা দাস স্বামীৰ নাম: ৰমেশ দাস ঘৰ নং : ১৬৩ বয়স : 55 লিঙ্গ : মহিলা	DCS0003720 ফটো উপলব্ধ	720 নাম : ৰন দাস পিতাৰ নাম: ৰবিন্দ্ৰ দাস ঘৰ নং : ১৬৪ বয়স : 67 লিঙ্গ : পুৰুষ	DCS2034142 ফটো উপলব্ধ

721 নাম : শিপ্রা দাস স্বামীৰ নাম : বন দাস ঘৰ নং : 168 বয়স : 60 লিঙ্গ : মহিলা	DCS2034153 ফটো উপলব্ধ	722 নাম : ৰাজ দাস পিতাৰ নাম : বন দাস ঘৰ নং : 168 বয়স : 35 লিঙ্গ : পুৰুষ	DCS2034164 ফটো উপলব্ধ	723 নাম : মৰিয়ম নেচা স্বামীৰ নাম : আব্দুল চোবান ঘৰ নং : 165 বয়স : 76 লিঙ্গ : মহিলা	DCS0003721 ফটো উপলব্ধ
724 নাম : জয়নাল আবেদীন পিতাৰ নাম : আব্দুল চোবান ঘৰ নং : 165 বয়স : 56 লিঙ্গ : পুৰুষ	DCS0003722 ফটো উপলব্ধ	725 নাম : ফাতেমা খাতুন স্বামীৰ নাম : জয়নাল আবেদীন ঘৰ নং : 165 বয়স : 54 লিঙ্গ : মহিলা	DCS6234953 ফটো উপলব্ধ	726 নাম : ফাৰহাদ আবেদীন পিতাৰ নাম : জয়নাল আবেদীন ঘৰ নং : 165 বয়স : 25 লিঙ্গ : পুৰুষ	DCS0586743 ফটো উপলব্ধ
727 নাম : জেবা আবেদীন পিতাৰ নাম : জয়নাল আবেদীন ঘৰ নং : 19 বয়স : 19 লিঙ্গ : মহিলা	EMX0133918 ফটো উপলব্ধ	728 নাম : নাছিৰ উদ্দিন পিতাৰ নাম : আব্দুল চোবান ঘৰ নং : 166 বয়স : 48 লিঙ্গ : পুৰুষ	DCS0003725 ফটো উপলব্ধ	729 নাম : পাৰবিন চুলতানা স্বামীৰ নাম : নাছিৰ উদ্দিন ঘৰ নং : 166 বয়স : 38 লিঙ্গ : মহিলা	DCS2034313 ফটো উপলব্ধ
730 নাম : নিজাম উদ্দিন পিতাৰ নাম : আব্দুল চোবান ঘৰ নং : 169 বয়স : 43 লিঙ্গ : পুৰুষ	DCS0003726 ফটো উপলব্ধ	731 নাম : চুমিতা বেগম স্বামীৰ নাম : নিজাম উদ্দিন ঘৰ নং : 169 বয়স : 38 লিঙ্গ : মহিলা	DCS0003727 ফটো উপলব্ধ	732 নাম : চামচু উদ্দিন পিতাৰ নাম : আব্দুল চোবান ঘৰ নং : 168 বয়স : 55 লিঙ্গ : পুৰুষ	DCS0003730 ফটো উপলব্ধ
733 নাম : চহিদা বেগম স্বামীৰ নাম : চামচু উদ্দিন ঘৰ নং : 168 বয়স : 44 লিঙ্গ : মহিলা	DCS0003731 ফটো উপলব্ধ	S 734 নাম : বীৰেন বৰা পিতাৰ নাম : গৌৰাই বৰা ঘৰ নং : 168 বয়স : 72 লিঙ্গ : পুৰুষ	DCS0003728 ফটো উপলব্ধ	735 নাম : বহাগী বৰা স্বামীৰ নাম : বীৰেন বৰা ঘৰ নং : 168 বয়স : 72 লিঙ্গ : মহিলা	DCS0003729 ফটো উপলব্ধ
S 736 নাম : নিতমনি বৰা পিতাৰ নাম : বীৰেন বৰা ঘৰ নং : 168 বয়স : 45 লিঙ্গ : মহিলা	DCS0003732 ফটো উপলব্ধ	737 নাম : টিংকল বৰা পিতাৰ নাম : বীৰেন বৰা ঘৰ নং : 168 বয়স : 33 লিঙ্গ : পুৰুষ	DCS0003733 ফটো উপলব্ধ	738 নাম : শাম্পু দাস পিতাৰ নাম : সুশান্ত দাস ঘৰ নং : 190 বয়স : 54 লিঙ্গ : পুৰুষ	DCS0003723 ফটো উপলব্ধ
739 নাম : অঞ্জু দাস স্বামীৰ নাম : শাম্পু দাস ঘৰ নং : 190 বয়স : 47 লিঙ্গ : মহিলা	DCS0003724 ফটো উপলব্ধ	740 নাম : সুভন দাস পিতাৰ নাম : শাম্পু দাস ঘৰ নং : 190 বয়স : 23 লিঙ্গ : পুৰুষ	DCS1489475 ফটো উপলব্ধ	S 741 নাম : নিতমনি পাল স্বামীৰ নাম : প্ৰীতম পাল ঘৰ নং : 191 বয়স : 81 লিঙ্গ : মহিলা	DCS0372524 ফটো উপলব্ধ
742 নাম : ৰূপালী পাল স্বামীৰ নাম : তাপস চন্দ্ৰ পাল ঘৰ নং : 191 বয়স : 28 লিঙ্গ : মহিলা	DCS0396812 ফটো উপলব্ধ	743 নাম : বন বৰা পিতাৰ নাম : মনিৰাম বৰা ঘৰ নং : 193 বয়স : 44 লিঙ্গ : মহিলা	DCS6238193 ফটো উপলব্ধ	744 নাম : শিখা ঘোষ স্বামীৰ নাম : মনাল কান্তি ঘোষ ঘৰ নং : 184 বয়স : 39 লিঙ্গ : মহিলা	DCS0504449 ফটো উপলব্ধ
745 নাম : আব্দুল ৰহিম লক্ষৰ পিতাৰ নাম : আব্দুল খালিক লক্ষৰ ঘৰ নং : 185 বয়স : 52 লিঙ্গ : পুৰুষ	DCS6235127 ফটো উপলব্ধ	746 নাম : মণিকা বেগম স্বামীৰ নাম : আব্দুল ৰহিম লক্ষৰ ঘৰ নং : 185 বয়স : 38 লিঙ্গ : মহিলা	DCS6235183 ফটো উপলব্ধ	747 নাম : মুছিদা বেগম স্বামীৰ নাম : বিল্লাল হক লক্ষৰ ঘৰ নং : 186 বয়স : 48 লিঙ্গ : মহিলা	DCS0003208 ফটো উপলব্ধ
748 নাম : বিল্লাল হক লক্ষৰ পিতাৰ নাম : আব্দুল খালিক লক্ষৰ ঘৰ নং : 186 বয়স : 46 লিঙ্গ : পুৰুষ	DCS0003209 ফটো উপলব্ধ	749 নাম : বিপুল পাল পিতাৰ নাম : বিনন্দ পাল ঘৰ নং : 195 বয়স : 66 লিঙ্গ : পুৰুষ	DCS2034426 ফটো উপলব্ধ	750 নাম : বেলা পাল স্বামীৰ নাম : বিপুল পাল ঘৰ নং : 195 বয়স : 56 লিঙ্গ : মহিলা	DCS2034415 ফটো উপলব্ধ

751 নাম : অৰূপ দাস পিতাৰ নাম: অমৰ চন্দ্ৰ দাস ঘৰ নং : 197 বয়স : 40 লিঙ্গ : পুৰুষ	DCS0003484 ফটো উপলব্ধ	752 নাম : অসীম দাস পিতাৰ নাম: অমৰ চন্দ্ৰ দাস ঘৰ নং : 198 বয়স : 39 লিঙ্গ : পুৰুষ	DCS0003485 ফটো উপলব্ধ	753 নাম : কুমা দাস স্বামীৰ নাম: অসীম দাস ঘৰ নং : 198 বয়স : 35 লিঙ্গ : মহিলা	DCS0134791 ফটো উপলব্ধ
754 নাম : অংকু দাস পিতাৰ নাম: অধিৰ দাস ঘৰ নং : 200 বয়স : 38 লিঙ্গ : পুৰুষ	DCS0003488 ফটো উপলব্ধ	755 নাম : পল্লবী দাস স্বামীৰ নাম: অংকু দাস ঘৰ নং : 200 বয়স : 24 লিঙ্গ : মহিলা	EMX0069484 ফটো উপলব্ধ	756 নাম : স্বপ্ন শীল পিতাৰ নাম: যামিনী শীল ঘৰ নং : 210 বয়স : 56 লিঙ্গ : পুৰুষ	DCS0003584 ফটো উপলব্ধ
757 নাম : দিপালী শীল স্বামীৰ নাম: দিলীপ চন্দ্ৰ শীল ঘৰ নং : 210 বয়স : 46 লিঙ্গ : মহিলা	DCS0003579 ফটো উপলব্ধ	758 নাম : দীপ শীল পিতাৰ নাম: দিলিপ শীল ঘৰ নং : 210 বয়স : 23 লিঙ্গ : পুৰুষ	DCS1719210 ফটো উপলব্ধ	759 নাম : সমৰ দাস পিতাৰ নাম: মাখন দাস ঘৰ নং : 214 বয়স : 50 লিঙ্গ : পুৰুষ	DCS0003629 ফটো উপলব্ধ
760 নাম : নমিতা দাস স্বামীৰ নাম: সমৰ দাস ঘৰ নং : 214 বয়স : 40 লিঙ্গ : মহিলা	DCS6240706 ফটো উপলব্ধ	761 নাম : লুনা পাল পিতাৰ নাম: ৰতিশ পাল ঘৰ নং : 215 বয়স : 27 লিঙ্গ : মহিলা	EMX0175299 ফটো উপলব্ধ	762 নাম : ৰুহন পাল পিতাৰ নাম: ৰতিশ পাল ঘৰ নং : 215 বয়স : 23 লিঙ্গ : পুৰুষ	EMX0175315 ফটো উপলব্ধ
763 নাম : ঐশ্বৰীয়া পাল পিতাৰ নাম: অজিত পাল ঘৰ নং : 216 বয়স : 20 লিঙ্গ : মহিলা	EMX0175323 ফটো উপলব্ধ	S 764 নাম : মফিদুল ইছলাম পিতাৰ নাম: আব্দুল কালাম ঘৰ নং : 230 বয়স : 28 লিঙ্গ : পুৰুষ	DCS6248819 ফটো উপলব্ধ	765 নাম : প্ৰনতি দাস স্বামীৰ নাম: কানু দাস ঘৰ নং : 232 বয়স : 54 লিঙ্গ : মহিলা	DCS0131789 ফটো উপলব্ধ
766 নাম : ভানু দাস পিতাৰ নাম: কানু দাস ঘৰ নং : 232 বয়স : 39 লিঙ্গ : পুৰুষ	DCS0131839 ফটো উপলব্ধ	767 নাম : মিটন দাস পিতাৰ নাম: কানু দাস ঘৰ নং : 232 বয়স : 36 লিঙ্গ : পুৰুষ	DCS0131888 ফটো উপলব্ধ	768 নাম : পূৰ্ণিমা দাস পিতাৰ নাম: কানু দাস ঘৰ নং : 232 বয়স : 33 লিঙ্গ : মহিলা	DCS0131987 ফটো উপলব্ধ
S 769 নাম : নজৰুল ইছলাম পিতাৰ নাম: আব্দুল গনি ঘৰ নং : 235 বয়স : 26 লিঙ্গ : পুৰুষ	DCS0606764 ফটো উপলব্ধ	770 নাম : কনকলতা দাস স্বামীৰ নাম: ৰঞ্জিত দাস ঘৰ নং : 322 বয়স : 33 লিঙ্গ : মহিলা	DCS2034211 ফটো উপলব্ধ	771 নাম : বিপুল দাস পিতাৰ নাম: জিতেন্দ্ৰ দাস ঘৰ নং : 351 বয়স : 28 লিঙ্গ : পুৰুষ	DCS0134221 ফটো উপলব্ধ
S 772 নাম : মামণি দাস স্বামীৰ নাম: বিপুল দাস ঘৰ নং : 351 বয়স : 28 লিঙ্গ : মহিলা	DCS0396861 ফটো উপলব্ধ	773 নাম : গৌৰব দে পিতাৰ নাম: গোকুল দে ঘৰ নং : এৰা কপিলী বয়স : 28 লিঙ্গ : পুৰুষ	DCS0682203 ফটো উপলব্ধ	774 নাম : সাবিত্ৰী ভট্টাচাৰ্য্য স্বামীৰ নাম: প্ৰনয় চৌধুৰী ঘৰ নং : হাউচ নং-35 বয়স : 29 লিঙ্গ : মহিলা	EMX0042614 ফটো উপলব্ধ
775 নাম : ৰীমা দেবনাথ স্বামীৰ নাম: কমলেশ নাথ ঘৰ নং : হাউচ নং-51 বয়স : 36 লিঙ্গ : মহিলা	EMX0012070 ফটো উপলব্ধ	776 নাম : ভগবত জ্যোতি বৰা পিতাৰ নাম: বিশ্ব বৰা ঘৰ নং : হাউচ নো. 116 বয়স : 20 লিঙ্গ : পুৰুষ	EMX0084178 ফটো উপলব্ধ		

777	1	JJM2251288
নাম : জিতেশ দয়াল মাতৃৰ নাম : শকুনতলা দয়াল ঘৰ নং : 73 বয়স : 41 লিঙ্গ : পুৰুষ		
ফটো উপলব্ধ		

778	1	CBD2408562
নাম : অৰুনা দে পিতাৰ নাম : ৰবিন্দ্র কুমাৰ দে ঘৰ নং : 22 বয়স : 33 লিঙ্গ : মহিলা		
ফটো উপলব্ধ		

779	1	CBD0439034
নাম : মাৰ্শ্বী দাস পিতাৰ নাম : সত্যেন্দ্র দাস ঘৰ নং : 159 বয়স : 29 লিঙ্গ : মহিলা		
ফটো উপলব্ধ		

780	1	BMX1724129
নাম : সাহিদা বেগম পিতাৰ নাম : শহিদ আলী ঘৰ নং : 182 বয়স : 23 লিঙ্গ : মহিলা		
ফটো উপলব্ধ		

781	1	DCS0008482
নাম : বিশ্বজিত ঘোষ পিতাৰ নাম : নিখিল চন্দ্ৰ ঘোষ ঘৰ নং : 198 বয়স : 41 লিঙ্গ : পুৰুষ		
ফটো উপলব্ধ		

782	1	DYB0444463
নাম : পূজা শীল পিতাৰ নাম : নাৰায়ণ চন্দ্ৰ শীল ঘৰ নং : 123 বয়স : 26 লিঙ্গ : মহিলা		
ফটো উপলব্ধ		

783	1	DCS0142125
নাম : পায়েল ঘোষ পিতাৰ নাম : সুকুমাৰ ঘোষ ঘৰ নং : 198 বয়স : 28 লিঙ্গ : মহিলা		
ফটো উপলব্ধ		

784	1	DCS7434879
নাম : বিন্টু দাস পিতাৰ নাম : হৰিচৰণ দাস ঘৰ নং : 159 বয়স : 45 লিঙ্গ : পুৰুষ		
ফটো উপলব্ধ		

785	1	GGY3940316
নাম : অনু বৃহৎফোৰ পিতাৰ নাম : মৰং বাচফৰ ঘৰ নং : 9 বয়স : 33 লিঙ্গ : মহিলা		
ফটো উপলব্ধ		

786	1	DCS0591503
নাম : ৰশ্মিতা শীল পিতাৰ নাম : হৰাধন শীল ঘৰ নং : 121 বয়স : 25 লিঙ্গ : মহিলা		
ফটো উপলব্ধ		

787	1	DCS0478305
নাম : খুশি দাস স্বামীৰ নাম : বিন্টু দাস ঘৰ নং : 159 বয়স : 32 লিঙ্গ : মহিলা		
ফটো উপলব্ধ		

788	1	CBD8444460
নাম : ৰুশ্মী দাস মাতৃৰ নাম : বৰ্ণালী দাস ঘৰ নং : 81 বয়স : 32 লিঙ্গ : মহিলা		
ফটো উপলব্ধ		

789	1	CBD0011642
নাম : ৰুকিয়া বেগম স্বামীৰ নাম : বাছিব ঘৰ নং : 182 বয়স : 41 লিঙ্গ : মহিলা		
ফটো উপলব্ধ		

## ভোটাৰৰ সাৰাংশ

## A) ভোটাৰৰ সংখ্যা

	তালিকাৰ প্ৰকাৰ	তালিকাৰ চিনাক্তকৰণ	ভোটাৰৰ সংখ্যা			
			পুৰুষ	মহিলা	৩য় লিঙ্গ	মুঠ
I	মূল তালিকা	মূল তালিকা	বিশেষ সংশোধন, 2026 চনৰ পূৰ্বৰ 2025 চনৰ মূল তালিকাৰ লগত থকা সংযোজন সমূহ একত্ৰিতকৰন কৰা তালিকা।			
II	যোগ তালিকা	পৰিপূৰক 1	বিশেষ সংক্ষিপ্ত সংশোধন, 2026			
III	বিয়োজন তালিকা	পৰিপূৰক 1	বিশেষ সংক্ষিপ্ত সংশোধন, 2026			
IV	লিংগ ক্ষেত্ৰত পৰিবৰ্তনৰ বাবে পাৰ্থক্য		0	0	0	0
এই সংশোধনৰ পিছত ভোটাৰ তালিকাত ভোটাৰৰ মুঠ সংখ্যা (I+II-III+IV)			359	371	0	730

## B) শুধৰনীৰ সংখ্যা

তালিকাৰ প্ৰকাৰ	তালিকাৰ চিনাক্তকৰণ	শুধৰনীৰ সংখ্যা
পৰিপূৰক 1	বিশেষ সংক্ষিপ্ত সংশোধন, 2026	32

নিৰ্বাচক পঞ্জীয়ন বিষয়াৰ স্বাক্ষৰ

E-মৃত, S-স্থানান্তৰিত/ বাসস্থান পৰিবৰ্তন, R-প্ৰতিলিপি, M-নিখোজ, Q-অযোগ্য