

## ভোটাৰ তালিকা 2026 S03 অসম

বিধানসভা সমষ্টিৰ নম্বৰ, নাম আৰু সংৰক্ষণৰ স্থিতি : 65 - ঢেকীয়াজুলি (সাধাৰণ)		খণ্ড নং : 131																			
এই বিধানসভা সমষ্টিত কোন সংসদীয় সমষ্টিৰ অন্তৰ্গত তাৰ নম্বৰ, নাম আৰু সংৰক্ষণ স্থিতি : 11 - শোণিতপুৰ (সাধাৰণ)																					
1. সংশোধনৰ বিৱৰণ																					
সংশোধনৰ বছৰ	2026	তালিকাৰ চিনাক্তকৰণ																			
ভিত্তি তাৰিখ	01-01-2026	বিশেষ সংশোধন, 2026 চনৰ পূৰ্বৰ 2025 চনৰ মূল তালিকাৰ লগত থকা সংযোজন সমূহ একত্ৰিতকৰন কৰা তালিকা।																			
সংশোধনৰ প্ৰকাৰ	বিশেষ সংশোধন 2026																				
প্ৰকাশনৰ তাৰিখ	10-02-2026																				
2. খণ্ড আৰু ভোটগ্ৰহন কেন্দ্ৰৰ বিৱৰণ																					
খণ্ডৰ অন্তৰ্গত এলেকা সমূহৰ নম্বৰ আৰু নাম																					
1-শিঙিমাৰি বঙালী গাওঁ (অংশ ১)		<table border="1" style="width: 100%; border-collapse: collapse;"> <tr> <td>মূল চহৰ/গাওঁ</td> <td>: শিঙিমাৰী বঙালী গাওঁ</td> </tr> <tr> <td>ৱাৰ্ড নং</td> <td>:</td> </tr> <tr> <td>ডাকঘৰ</td> <td>: চিৰাজুলী</td> </tr> <tr> <td>পুলিচ থানা</td> <td>: ঢেকীয়াজুলি থানা</td> </tr> <tr> <td>ব্লক</td> <td>: বৰচলা</td> </tr> <tr> <td>ৰাজহ চক্ৰ</td> <td>: ঢেকীয়াজুলী</td> </tr> <tr> <td>জিলা</td> <td>: শোণিতপুৰ</td> </tr> <tr> <td>পিনকোড</td> <td>: 784117</td> </tr> </table>				মূল চহৰ/গাওঁ	: শিঙিমাৰী বঙালী গাওঁ	ৱাৰ্ড নং	:	ডাকঘৰ	: চিৰাজুলী	পুলিচ থানা	: ঢেকীয়াজুলি থানা	ব্লক	: বৰচলা	ৰাজহ চক্ৰ	: ঢেকীয়াজুলী	জিলা	: শোণিতপুৰ	পিনকোড	: 784117
মূল চহৰ/গাওঁ	: শিঙিমাৰী বঙালী গাওঁ																				
ৱাৰ্ড নং	:																				
ডাকঘৰ	: চিৰাজুলী																				
পুলিচ থানা	: ঢেকীয়াজুলি থানা																				
ব্লক	: বৰচলা																				
ৰাজহ চক্ৰ	: ঢেকীয়াজুলী																				
জিলা	: শোণিতপুৰ																				
পিনকোড	: 784117																				
3. ভোটগ্ৰহন কেন্দ্ৰৰ বিৱৰণ																					
ভোটগ্ৰহন কেন্দ্ৰৰ নম্বৰ আৰু নাম :		ভোটগ্ৰহন কেন্দ্ৰৰ প্ৰকাৰ (পুৰুষ/মহিলা/সাধাৰণ)		সাধাৰন																	
131 - ডুমডুমা গাওঁ পঞ্চায়ত কাৰ্য্যালয় (পূব)		খণ্ডৰ অন্তৰ্গত সহায়ক ভোটগ্ৰহন কেন্দ্ৰৰ সংখ্যা :		0																	
ভোটগ্ৰহন কেন্দ্ৰৰ ঠিকনা :																					
ডুমডুমা গাওঁ পঞ্চায়ত কাৰ্য্যালয়, কোঠা নং ১, শিঙিমাৰী বঙালীগাওঁ																					
4. ভোটাৰৰ সংখ্যা																					
আৰম্ভনি ক্ৰমিক নং	শেষ ক্ৰমিক নং	মুঠ ভোটাৰ																			
		পুৰুষ	মহিলা	৩য় লিঙ্গ	মুঠ																
1	1126	518	524	0	1042																

নিৰ্বাচক পঞ্জীয়ন বিষয়াৰ স্বাক্ষৰ

Nazri Naksha



Google Map View



Polling Station Building Front View



ভোটগ্ৰহন কেন্দ্ৰৰ সন্মুখৰ দৃশ্য



Cad View

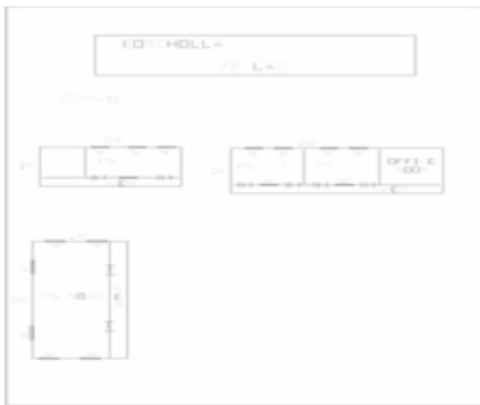

Key MAP View



1 নাম : মনু বড়ো পিতাৰ নাম: পদ্ম ৰাভা ঘৰ নং : ১ বয়স : 62 লিঙ্গ : পুৰুষ	BPJ0003726	ফটো উপলব্ধ	2 নাম : ফুলেশ্বৰী বড়ো স্বামীৰ নাম: মনু বড়ো ঘৰ নং : ১ বয়স : 60 লিঙ্গ : মহিলা	BPJ0003727	ফটো উপলব্ধ	3 নাম : সংগীতা বড়ো পিতাৰ নাম: মনুৰাম বড়ো ঘৰ নং : ১ বয়স : 41 লিঙ্গ : মহিলা	BPJ0003729	ফটো উপলব্ধ
4 নাম : দেবজিত বড়ো পিতাৰ নাম: মনু বড়ো ঘৰ নং : ১ বয়স : 41 লিঙ্গ : পুৰুষ	BPJ0003728	ফটো উপলব্ধ	5 নাম : দীপজ্যোতি বড়ো পিতাৰ নাম: মনু ৰাম বড়ো ঘৰ নং : ১ বয়স : 38 লিঙ্গ : পুৰুষ	BPJ0003730	ফটো উপলব্ধ	6 নাম : বৈচিত্ৰ্য বড়ো স্বামীৰ নাম: দীপজ্যোতি বড়ো ঘৰ নং : ১ বয়স : 31 লিঙ্গ : মহিলা	BPJ0001016	ফটো উপলব্ধ
7 নাম : ললিত বড়ো পিতাৰ নাম: পদ্মকান্ত বড়ো ঘৰ নং : ২ বয়স : 72 লিঙ্গ : পুৰুষ	BPJ0003735	ফটো উপলব্ধ	E 8 নাম : মনৈ বড়ো স্বামীৰ নাম: ললিত বড়ো ঘৰ নং : ২ বয়স : 61 লিঙ্গ : মহিলা	BPJ9234564	ফটো উপলব্ধ	9 নাম : চম্পা বড়ো পিতাৰ নাম: ললিত বড়ো ঘৰ নং : ২ বয়স : 42 লিঙ্গ : মহিলা	BPJ0003731	ফটো উপলব্ধ
10 নাম : দীপক বড়ো পিতাৰ নাম: ললিত বড়ো ঘৰ নং : ২ বয়স : 41 লিঙ্গ : পুৰুষ	BPJ0003734	ফটো উপলব্ধ	11 নাম : ধনীৰাম বড়ো পিতাৰ নাম: ললিত বড়ো ঘৰ নং : ২ বয়স : 38 লিঙ্গ : পুৰুষ	BPJ0003732	ফটো উপলব্ধ	12 নাম : আজলী বড়ো পিতাৰ নাম: ললিত বড়ো ঘৰ নং : 2 নং শিঙিমাৰী বয়স : 40 লিঙ্গ : মহিলা	QGWO183988	ফটো উপলব্ধ
13 নাম : অৰ্গা বড়ো পিতাৰ নাম: বাপীৰাম বড়ো ঘৰ নং : ৩ বয়স : 67 লিঙ্গ : পুৰুষ	BPJ9234699	ফটো উপলব্ধ	14 নাম : বিমল বড়ো স্বামীৰ নাম: অৰ্গা বড়ো ঘৰ নং : ৩ বয়স : 58 লিঙ্গ : মহিলা	BPJ0003736	ফটো উপলব্ধ	15 নাম : বিষ্ণুৰাম বড়ো পিতাৰ নাম: অৰ্গা বড়ো ঘৰ নং : ৩ বয়স : 38 লিঙ্গ : পুৰুষ	BPJ0003737	ফটো উপলব্ধ
16 নাম : আনন্দ বড়ো পিতাৰ নাম: অৰ্গা বড়ো ঘৰ নং : ৩ বয়স : 31 লিঙ্গ : পুৰুষ	BPJ0003738	ফটো উপলব্ধ	17 নাম : গীতা স্বৰ্গীয়াৰী বড়ো স্বামীৰ নাম: আনন্দ বড়ো ঘৰ নং : ৩ বয়স : 31 লিঙ্গ : মহিলা	BPJ0385005	ফটো উপলব্ধ	18 নাম : কিনি সূৰ্গীয়াৰী বড়ো স্বামীৰ নাম: বিষ্ণু ৰাম ঘৰ নং : 3 বয়স : 30 লিঙ্গ : মহিলা	BPJ0228130	ফটো উপলব্ধ
S 19 নাম : মনিকা তালুকদাৰ পিতাৰ নাম: বাপীকান্ত তালুকদাৰ ঘৰ নং : 3 বয়স : 27 লিঙ্গ : মহিলা	BPJ0372797	ফটো উপলব্ধ	20 নাম : নবীন বড়ো পিতাৰ নাম: মলখু বড়ো ঘৰ নং : 8 বয়স : 60 লিঙ্গ : পুৰুষ	BPJ9234724	ফটো উপলব্ধ	E 21 নাম : দুৰ্গেশ্বৰী বড়ো স্বামীৰ নাম: নবীন বড়ো ঘৰ নং : 8 বয়স : 56 লিঙ্গ : মহিলা	BPJ0003739	ফটো উপলব্ধ
22 নাম : দীপাংকৰ বড়ো পিতাৰ নাম: নবীন বড়ো ঘৰ নং : 8 বয়স : 36 লিঙ্গ : পুৰুষ	BPJ0003740	ফটো উপলব্ধ	23 নাম : পদোশ্বৰী বসুমতাৰী স্বামীৰ নাম: লক্ষেশ্বৰ বসুমতাৰী ঘৰ নং : 8 বয়স : 33 লিঙ্গ : মহিলা	BPJ0003741	ফটো উপলব্ধ	E 24 নাম : উগ্ৰ হালৈ পিতাৰ নাম: কৃষ্ণ হালৈ ঘৰ নং : ৬ বয়স : 75 লিঙ্গ : পুৰুষ	BPJ0003742	ফটো উপলব্ধ
25 নাম : ক্ষীৰদা হালৈ স্বামীৰ নাম: উগ্ৰ হালৈ ঘৰ নং : ৬ বয়স : 68 লিঙ্গ : মহিলা	BPJ0003743	ফটো উপলব্ধ	26 নাম : চুমলা বসুমতাৰী পিতাৰ নাম: গৌৰ বসুমতাৰী ঘৰ নং : ৬ বয়স : 51 লিঙ্গ : পুৰুষ	BPJ0003744	ফটো উপলব্ধ	27 নাম : কনমাই বসুমতাৰী স্বামীৰ নাম: চুমলা বসুমতাৰী ঘৰ নং : ৬ বয়স : 49 লিঙ্গ : মহিলা	BPJ0003745	ফটো উপলব্ধ
28 নাম : দীপক হালৈ পিতাৰ নাম: উগ্ৰ হালৈ ঘৰ নং : ৬ বয়স : 46 লিঙ্গ : পুৰুষ	BPJ0003746	ফটো উপলব্ধ	29 নাম : খগেন হালৈ পিতাৰ নাম: উগ্ৰ হালৈ ঘৰ নং : ৬ বয়স : 41 লিঙ্গ : পুৰুষ	BPJ0003747	ফটো উপলব্ধ	30 নাম : মনিকা বসুমতাৰী পিতাৰ নাম: চুমলা বসুমতাৰী ঘৰ নং : ৬ বয়স : 38 লিঙ্গ : মহিলা	BPJ0003748	ফটো উপলব্ধ

31	BPJ0020594	ফটো উপলব্ধ
নাম : লিপিকা ৰয় হালৈ স্বামীৰ নাম : দিপক হালৈ ঘৰ নং : ৬ বয়স : 34 লিঙ্গ : মহিলা		

32	BPJ0159178	ফটো উপলব্ধ
নাম : চুমী হালৈ স্বামীৰ নাম : খগেন হালৈ ঘৰ নং : ৬ বয়স : 31 লিঙ্গ : মহিলা		

33	BPJ0160655	ফটো উপলব্ধ
নাম : ভবেশ বসুমতাৰী পিতাৰ নাম : চুমলা বসুমতাৰী ঘৰ নং : ৬ বয়স : 29 লিঙ্গ : পুৰুষ		

S 34	BPJ2040897	ফটো উপলব্ধ
নাম : বিংকুমণি হালৈ স্বামীৰ নাম : দিপজ্যোতি হালৈ ঘৰ নং : 6 বয়স : 27 লিঙ্গ : মহিলা		

35	BPJ0003750	ফটো উপলব্ধ
নাম : গীতা ওৰাং স্বামীৰ নাম : বকুল ওৰাং ঘৰ নং : 9 বয়স : 56 লিঙ্গ : মহিলা		

36	BPJ0003752	ফটো উপলব্ধ
নাম : ৰঞ্জিত ওৰাং পিতাৰ নাম : বুকুল ওৰাং ঘৰ নং : 9 বয়স : 33 লিঙ্গ : পুৰুষ		

37	QGW0002014	ফটো উপলব্ধ
নাম : যশোদা বৰাইক ওৰাং স্বামীৰ নাম : সঞ্জিত ওৰাং ঘৰ নং : 7 বয়স : 30 লিঙ্গ : মহিলা		

38	BPJ0407940	ফটো উপলব্ধ
নাম : সঞ্জিত ওৰাং পিতাৰ নাম : বুকুল ওৰাং ঘৰ নং : 9 বয়স : 27 লিঙ্গ : পুৰুষ		

39	BPJ0408153	ফটো উপলব্ধ
নাম : লিকুমনি বৰা ওৰাং স্বামীৰ নাম : ৰঞ্জিত ওৰাং ঘৰ নং : 9 বয়স : 25 লিঙ্গ : মহিলা		

40	BPJ0003753	ফটো উপলব্ধ
নাম : মহেন্দ্ৰ হালৈ পিতাৰ নাম : খগেশ্বৰ হালৈ ঘৰ নং : ৮ বয়স : 75 লিঙ্গ : পুৰুষ		

41	BPJ0003754	ফটো উপলব্ধ
নাম : বেণু হালৈ স্বামীৰ নাম : মহেন্দ্ৰ হালৈ ঘৰ নং : ৮ বয়স : 66 লিঙ্গ : মহিলা		

42	BPJ0003755	ফটো উপলব্ধ
নাম : মনু কুমাৰ হালৈ পিতাৰ নাম : মহেন্দ্ৰ মোহন হালৈ ঘৰ নং : ৮ বয়স : 45 লিঙ্গ : পুৰুষ		

43	BPJ0003757	ফটো উপলব্ধ
নাম : পৰ্ণিমা বৰা হালৈ স্বামীৰ নাম : মনুকুমাৰ হালৈ ঘৰ নং : ৮ বয়স : 45 লিঙ্গ : মহিলা		

44	BPJ0003758	ফটো উপলব্ধ
নাম : দ্বীপজ্যোতি হালৈ পিতাৰ নাম : মহেন্দ্ৰ হালৈ ঘৰ নং : ৮ বয়স : 39 লিঙ্গ : পুৰুষ		

S 45	BPJ0407015	ফটো উপলব্ধ
নাম : পল্লৱী নাথ হালৈ স্বামীৰ নাম : দিপজ্যোতি হালৈ ঘৰ নং : ৮ বয়স : 24 লিঙ্গ : মহিলা		

46	QGW0121541	ফটো উপলব্ধ
নাম : কৃষ্ণা কাশ্যপ পিতাৰ নাম : মনু হালৈ ঘৰ নং : 8 বয়স : 19 লিঙ্গ : পুৰুষ		

47	BPJ0003759	ফটো উপলব্ধ
নাম : দেবাবু ওৰাং পিতাৰ নাম : জাফে ওৰাং ঘৰ নং : ৯ বয়স : 57 লিঙ্গ : পুৰুষ		

48	BPJ0003760	ফটো উপলব্ধ
নাম : জালো ওৰাং স্বামীৰ নাম : দেবাবু ওৰাং ঘৰ নং : ৯ বয়স : 49 লিঙ্গ : মহিলা		

49	QGW0074849	ফটো উপলব্ধ
নাম : খুমন তপ্ত পিতাৰ নাম : দেবাবু উৰাং দেবদু উৰাং ঘৰ নং : 9 বয়স : 22 লিঙ্গ : পুৰুষ		

50	BPJ0003762	ফটো উপলব্ধ
নাম : ঘিচৰু ওৰাং পিতাৰ নাম : চাধনা ওৰাং ঘৰ নং : ১০ বয়স : 54 লিঙ্গ : পুৰুষ		

51	BPJ0169813	ফটো উপলব্ধ
নাম : সুশান্তি ওৰাং স্বামীৰ নাম : ৰাজেন ওৰাং ঘৰ নং : ১০ বয়স : 34 লিঙ্গ : মহিলা		

52	BPJ0101204	ফটো উপলব্ধ
নাম : অজয় ওৰাং পিতাৰ নাম : ঘিচৰু ওৰাং ঘৰ নং : ১০ বয়স : 30 লিঙ্গ : পুৰুষ		

53	BPJ0170332	ফটো উপলব্ধ
নাম : বিৰজু ওৰাং পিতাৰ নাম : ৰাজেন ওৰাং ঘৰ নং : ১০ বয়স : 27 লিঙ্গ : পুৰুষ		

54	QGW0148023	ফটো উপলব্ধ
নাম : দেবন্তী ওৰাং স্বামীৰ নাম : বিজু ওৰাং ঘৰ নং : 10 বয়স : 26 লিঙ্গ : মহিলা		

55	BPJ0406942	ফটো উপলব্ধ
নাম : কৃষ্ণ তপ্ত পিতাৰ নাম : জিৰু তপ্ত ঘৰ নং : ১০ বয়স : 24 লিঙ্গ : পুৰুষ		

E 56	BPJ0370171	ফটো উপলব্ধ
নাম : লন্দু ওৰাং পিতাৰ নাম : দন্দোৰা ওৰাং ঘৰ নং : ১০ বয়স : 55 লিঙ্গ : পুৰুষ		

E 57	BPJ9235034	ফটো উপলব্ধ
নাম : বৃধনী ওৰাং পিতাৰ নাম : দন্দোৰা ওৰাং ঘৰ নং : ১০ বয়স : 51 লিঙ্গ : মহিলা		

58	BPJ0003767	ফটো উপলব্ধ
নাম : অকন তালুকদাৰ স্বামীৰ নাম : হৰেন তালুকদাৰ ঘৰ নং : ১১ বয়স : 65 লিঙ্গ : মহিলা		

59	BPJ0003766	ফটো উপলব্ধ
নাম : হৰেন তালুকদাৰ অন্যান্য : সিন্ধুৰাম তালুকদাৰ ঘৰ নং : ১১ বয়স : 59 লিঙ্গ : পুৰুষ		

60	BPJ0003770	ফটো উপলব্ধ
নাম : লক্ষেশ্বৰ বসুমতাৰী পিতাৰ নাম : ভূবন বসুমতাৰী ঘৰ নং : ১১ বয়স : 56 লিঙ্গ : পুৰুষ		

# 61 নাম : মহৰ উদ্দিন পিতাৰ নাম : হানীফ উদ্দিন ঘৰ নং : 151 বয়স : 52 লিঙ্গ : পুৰুষ	BPJ0020446 ফটো উপলব্ধ	# 62 নাম : তাৰা খাতুন স্বামীৰ নাম : মহৰ উদ্দিন আলী ঘৰ নং : 151 বয়স : 40 লিঙ্গ : মহিলা	BPJ0160101 ফটো উপলব্ধ	63 নাম : বিশ্বজিৎ তালুকদাৰ পিতাৰ নাম : হৰেন তালুকদাৰ ঘৰ নং : 12 বয়স : 37 লিঙ্গ : পুৰুষ	BPJ0003769 ফটো উপলব্ধ
64 নাম : ধুবজ্যোতি তালুকদাৰ পিতাৰ নাম : হৰেন তালুকদাৰ ঘৰ নং : 12 বয়স : 33 লিঙ্গ : পুৰুষ	BPJ0003771 ফটো উপলব্ধ	65 নাম : সুবল বসুমতাৰী পিতাৰ নাম : লক্ষেশ্বৰ বসুমতাৰী ঘৰ নং : 12 বয়স : 28 লিঙ্গ : পুৰুষ	BPJ0219998 ফটো উপলব্ধ	66 নাম : সাগৰিকা দাস তালুকদাৰ স্বামীৰ নাম : ধুবজ্যোতি তালুকদাৰ ঘৰ নং : 12 বয়স : 26 লিঙ্গ : মহিলা	BPJ2019180 ফটো উপলব্ধ
# 67 নাম : তালেব আলী পিতাৰ নাম : মহৰ উদ্দিন ঘৰ নং : 151 বয়স : 25 লিঙ্গ : পুৰুষ	BPJ1394998 ফটো উপলব্ধ	68 নাম : মৰমী বড়ো বসুমতাৰী স্বামীৰ নাম : সুবল বসুমতাৰী ঘৰ নং : 12 বয়স : 23 লিঙ্গ : মহিলা	BPJ0402560 ফটো উপলব্ধ	# 69 নাম : চহৰতানু খাতুন স্বামীৰ নাম : তালেব আলী ঘৰ নং : 151 বয়স : 23 লিঙ্গ : মহিলা	BPJ0406975 ফটো উপলব্ধ
# 70 নাম : আলেক আলী পিতাৰ নাম : মহৰ উদ্দিন ঘৰ নং : 151 বয়স : 23 লিঙ্গ : পুৰুষ	BPJ2044600 ফটো উপলব্ধ	71 নাম : বিৰাজ দাস পিতাৰ নাম : তিলক দাস ঘৰ নং : 12ক বয়স : 22 লিঙ্গ : পুৰুষ	BPJ2049062 ফটো উপলব্ধ	E 72 নাম : তিলক মজুমদাৰ পিতাৰ নাম : অৰূপ মজুমদাৰ ঘৰ নং : 12ক বয়স : 48 লিঙ্গ : পুৰুষ	BPJ4535335 ফটো উপলব্ধ
73 নাম : বেখা দাস স্বামীৰ নাম : তিলক মজুমদাৰ ঘৰ নং : 12ক বয়স : 45 লিঙ্গ : মহিলা	BPJ4535346 ফটো উপলব্ধ	74 নাম : অনবাধা কুমী স্বামীৰ নাম : বিৰাজ দাস ঘৰ নং : 12কা বয়স : 23 লিঙ্গ : মহিলা	BPJ2048965 ফটো উপলব্ধ	75 নাম : বীৰেন্দ্র কুমাৰ হালৈ পিতাৰ নাম : কালিচৰণ হালৈ ঘৰ নং : 13 বয়স : 73 লিঙ্গ : পুৰুষ	BPJ9235170 ফটো উপলব্ধ
76 নাম : গিৰিবালা হালৈ স্বামীৰ নাম : অনিৰুদ্ধ হালৈ ঘৰ নং : 13 বয়স : 66 লিঙ্গ : মহিলা	BPJ0003772 ফটো উপলব্ধ	77 নাম : সবিতা হালৈ স্বামীৰ নাম : বীৰেন হালৈ ঘৰ নং : 13 বয়স : 63 লিঙ্গ : মহিলা	BPJ9235205 ফটো উপলব্ধ	78 নাম : টঙ্কেশ্বৰ হালৈ পিতাৰ নাম : কালিচৰণ হালৈ ঘৰ নং : 13 বয়স : 61 লিঙ্গ : পুৰুষ	BPJ9235249 ফটো উপলব্ধ
79 নাম : যামিনী হালৈ স্বামীৰ নাম : টঙ্কেশ্বৰ হালৈ ঘৰ নং : 13 বয়স : 56 লিঙ্গ : মহিলা	BPJ0003773 ফটো উপলব্ধ	80 নাম : মৃদুল কুমাৰ হালৈ পিতাৰ নাম : অনিৰুদ্ধ হালৈ ঘৰ নং : 13 বয়স : 45 লিঙ্গ : পুৰুষ	BPJ0003774 ফটো উপলব্ধ	81 নাম : কলেন হালৈ পিতাৰ নাম : অনিৰুদ্ধ হালৈ ঘৰ নং : 13 বয়স : 39 লিঙ্গ : পুৰুষ	BPJ0003775 ফটো উপলব্ধ
82 নাম : বুলু দাস স্বামীৰ নাম : মৃদুল হালৈ ঘৰ নং : 13 বয়স : 37 লিঙ্গ : মহিলা	BPJ0003776 ফটো উপলব্ধ	S 83 নাম : গীতাজ্জলী হালৈ পিতাৰ নাম : বীৰেন্দ্র হালৈ ঘৰ নং : 13 বয়স : 85 লিঙ্গ : মহিলা	BPJ0003777 ফটো উপলব্ধ	84 নাম : হিমাংশু কুমাৰ হালৈ পিতাৰ নাম : টঙ্কেশ্বৰ হালৈ ঘৰ নং : 13 বয়স : 32 লিঙ্গ : পুৰুষ	BPJ0030007 ফটো উপলব্ধ
85 নাম : লোকেন্দ্র মোহন হালৈ পিতাৰ নাম : টঙ্কেশ্বৰ হালৈ ঘৰ নং : 13 বয়স : 32 লিঙ্গ : পুৰুষ	BPJ0030015 ফটো উপলব্ধ	86 নাম : তাৰা তালুকদাৰ স্বামীৰ নাম : বমেশ তালুকদাৰ ঘৰ নং : 18 বয়স : 76 লিঙ্গ : মহিলা	BPJ0003779 ফটো উপলব্ধ	87 নাম : জীতেন তালুকদাৰ পিতাৰ নাম : বমেশ তালুকদাৰ ঘৰ নং : 18 বয়স : 57 লিঙ্গ : পুৰুষ	BPJ0003780 ফটো উপলব্ধ
S 88 নাম : বিকাশ তালুকদাৰ পিতাৰ নাম : বমেশ তালুকদাৰ ঘৰ নং : 18 বয়স : 51 লিঙ্গ : পুৰুষ	BPJ0003781 ফটো উপলব্ধ	89 নাম : সুৰেশ তালুকদাৰ পিতাৰ নাম : বমেশ তালুকদাৰ ঘৰ নং : 18 বয়স : 49 লিঙ্গ : পুৰুষ	BPJ0003782 ফটো উপলব্ধ	90 নাম : যমুনা তালুকদাৰ স্বামীৰ নাম : জীতেন তালুকদাৰ ঘৰ নং : 18 বয়স : 41 লিঙ্গ : মহিলা	BPJ9235330 ফটো উপলব্ধ

91 নাম : চিত্ৰলেখা বৈশ্য পিতাৰ নাম : চন্দ্ৰধৰ বৈশ্য ঘৰ নং : 14 বয়স : 35 লিঙ্গ : মহিলা	MGB1573440 ফটো উপলব্ধ	92 নাম : ট্ৰিনয়ান দাস পিতাৰ নাম : জিতেন দাস ঘৰ নং : 14 বয়স : 22 লিঙ্গ : পুৰুষ	BPJ2020006 ফটো উপলব্ধ	93 নাম : পল্লবী দাস পিতাৰ নাম : জিতেন দাস ঘৰ নং : 14 বয়স : 20 লিঙ্গ : মহিলা	QGW0094300 ফটো উপলব্ধ
94 নাম : প্ৰানজিৎ দাস পিতাৰ নাম : জিতেন দাস ঘৰ নং : 14 বয়স : 20 লিঙ্গ : পুৰুষ	QGW0094318 ফটো উপলব্ধ	95 নাম : হাগৰু ওৰাং পিতাৰ নাম : চুফা ওৰাং ঘৰ নং : 16 বয়স : 61 লিঙ্গ : পুৰুষ	BPJ9235363 ফটো উপলব্ধ	E 96 নাম : মান্ডনী ওৰাং স্বামীৰ নাম : হাগৰু ওৰাং ঘৰ নং : 16 বয়স : 57 লিঙ্গ : মহিলা	BPJ0003783 ফটো উপলব্ধ
97 নাম : লব ওৰাং পিতাৰ নাম : হাগৰু ওৰাং ঘৰ নং : 16 বয়স : 35 লিঙ্গ : পুৰুষ	BPJ0003784 ফটো উপলব্ধ	98 নাম : ভাগবতী ওৰাং পিতাৰ নাম : হাগৰু ওৰাং ঘৰ নং : 16 বয়স : 31 লিঙ্গ : মহিলা	BPJ2034288 ফটো উপলব্ধ	99 নাম : কুশ উৰাং পিতাৰ নাম : হাগৰু ওৰাং ঘৰ নং : 16 বয়স : 30 লিঙ্গ : পুৰুষ	BPJ0051706 ফটো উপলব্ধ
100 নাম : মানসিং ওৰাং পিতাৰ নাম : হাগৰু ওৰাং ঘৰ নং : 16 বয়স : 28 লিঙ্গ : পুৰুষ	BPJ0407197 ফটো উপলব্ধ	S 101 নাম : চভা ওৰাং স্বামীৰ নাম : মনোজিং ওৰাং ঘৰ নং : 16 বয়স : 28 লিঙ্গ : মহিলা	BPJ1383892 ফটো উপলব্ধ	E 102 নাম : মণ্ডল ওৰাং পিতাৰ নাম : চুফা ওৰাং ঘৰ নং : 16 বয়স : 57 লিঙ্গ : পুৰুষ	BPJ0003785 ফটো উপলব্ধ
103 নাম : ববীন ওৰাং পিতাৰ নাম : মণ্ডল ওৰাং ঘৰ নং : 19 বয়স : 44 লিঙ্গ : পুৰুষ	BPJ0003786 ফটো উপলব্ধ	E 104 নাম : মীনা ওৰাং স্বামীৰ নাম : ববীন ওৰাং ঘৰ নং : 19 বয়স : 40 লিঙ্গ : মহিলা	BPJ0003787 ফটো উপলব্ধ	E 105 নাম : ববিতা ধনবাক স্বামীৰ নাম : ববুল উল্লা ঘৰ নং : 19 বয়স : 36 লিঙ্গ : মহিলা	BPJ0378042 ফটো উপলব্ধ
106 নাম : বাবুল তপ্ত পিতাৰ নাম : ববীন ওৰাং ঘৰ নং : 19 বয়স : 30 লিঙ্গ : পুৰুষ	BPJ0160143 ফটো উপলব্ধ	107 নাম : ভগন ওৰাং পিতাৰ নাম : চুফা ওৰাং ঘৰ নং : 18 বয়স : 57 লিঙ্গ : পুৰুষ	BPJ9235421 ফটো উপলব্ধ	108 নাম : বিহু ওৰাং পিতাৰ নাম : দুৰ্গা ওৰাং ঘৰ নং : 18 বয়স : 56 লিঙ্গ : পুৰুষ	BPJ9235501 ফটো উপলব্ধ
E 109 নাম : বীণা ওৰাং স্বামীৰ নাম : ভগন ওৰাং ঘৰ নং : 18 বয়স : 52 লিঙ্গ : মহিলা	BPJ0003788 ফটো উপলব্ধ	110 নাম : ধৰ্মেন্দ্ৰ ওৰাং পিতাৰ নাম : চুফা ওৰাং ঘৰ নং : 18 বয়স : 51 লিঙ্গ : পুৰুষ	BPJ0003789 ফটো উপলব্ধ	111 নাম : দিপালী ওৰাং স্বামীৰ নাম : ধৰ্মেন্দ্ৰ ওৰাং ঘৰ নং : 18 বয়স : 42 লিঙ্গ : মহিলা	BPJ0003790 ফটো উপলব্ধ
112 নাম : সুনীল কেৰকেটা পিতাৰ নাম : বিহু কেৰকেটা ঘৰ নং : 18 বয়স : 31 লিঙ্গ : পুৰুষ	BPJ0198242 ফটো উপলব্ধ	R 113 নাম : সুনীল কেৰকেটা পিতাৰ নাম : বিহু ওৰাং ঘৰ নং : 18 বয়স : 28 লিঙ্গ : পুৰুষ	BPJ0503839 ফটো উপলব্ধ	114 নাম : সঞ্জয় কেৰকেটা পিতাৰ নাম : বিহু কেৰকেটা ঘৰ নং : 18 বয়স : 28 লিঙ্গ : পুৰুষ	BPJ0247809 ফটো উপলব্ধ
115 নাম : পদাৱতী ভূমিজ কেৰকেটা স্বামীৰ নাম : সঞ্জয় কেৰকেটা ঘৰ নং : 18 বয়স : 28 লিঙ্গ : মহিলা	BPJ0406991 ফটো উপলব্ধ	116 নাম : সাৱসতী ওৰাং কেৰকেটা স্বামীৰ নাম : সুনীল কেৰকেটা ঘৰ নং : 18 বয়স : 27 লিঙ্গ : মহিলা	BPJ0575258 ফটো উপলব্ধ	117 নাম : অনিল ওৰাং পিতাৰ নাম : বিহু ওৰাং ঘৰ নং : 18 বয়স : 27 লিঙ্গ : পুৰুষ	BPJ0407338 ফটো উপলব্ধ
118 নাম : চুমী উৰাং পিতাৰ নাম : ধৰ্মেন্দ্ৰ উৰাং ঘৰ নং : 18 বয়স : 25 লিঙ্গ : মহিলা	BPJ0394304 ফটো উপলব্ধ	119 নাম : পংপী ওৰাং পিতাৰ নাম : ভগন ওৰাং ঘৰ নং : 18 বয়স : 25 লিঙ্গ : মহিলা	BPJ2034296 ফটো উপলব্ধ	E 120 নাম : ঈশ্বৰ হালৈ পিতাৰ নাম : লক্ষ্মীশ্বৰ হালৈ ঘৰ নং : 18 বয়স : 65 লিঙ্গ : পুৰুষ	BPJ0003791 ফটো উপলব্ধ

121 নাম : জামিনী হালৈ স্বামীৰ নাম : অশ্বৰ হালৈ ঘৰ নং : ১৯ বয়স : 61 লিঙ্গ : মহিলা	BPJ0003792 ফটো উপলব্ধ	122 নাম : গগন হালৈ পিতাৰ নাম : লক্ষেশ্বৰ হালৈ ঘৰ নং : ১৯ বয়স : 52 লিঙ্গ : পুৰুষ	BPJ0003793 ফটো উপলব্ধ	123 নাম : জোনা হালৈ স্বামীৰ নাম : অশ্বনী হালৈ ঘৰ নং : ১৯ বয়স : 43 লিঙ্গ : মহিলা	BPJ9235589 ফটো উপলব্ধ
S 124 নাম : তপন দাস পিতাৰ নাম : অশ্বৰ হালৈ ঘৰ নং : ১৯ বয়স : 40 লিঙ্গ : পুৰুষ	BPJ9235567 ফটো উপলব্ধ	125 নাম : বিকি হালৈ স্বামীৰ নাম : বতুল হালৈ ঘৰ নং : 19 বয়স : 39 লিঙ্গ : মহিলা	BPJ0318600 ফটো উপলব্ধ	126 নাম : বাতুল হালৈ পিতাৰ নাম : অশ্বৰ হালৈ ঘৰ নং : ১৯ বয়স : 38 লিঙ্গ : পুৰুষ	BPJ9235556 ফটো উপলব্ধ
127 নাম : লিজা হালৈ পিতাৰ নাম : গগন হালৈ ঘৰ নং : ১৯ বয়স : 23 লিঙ্গ : মহিলা	BPJ0402974 ফটো উপলব্ধ	E 128 নাম : দুৰ্গা ওৰাং পিতাৰ নাম : পুনীৰাম ওৰাং ঘৰ নং : 8 বয়স : 81 লিঙ্গ : পুৰুষ	BPJ9235647 ফটো উপলব্ধ	E 129 নাম : মাংৰী ওৰাং স্বামীৰ নাম : নথ ওৰাং ঘৰ নং : ১ বয়স : ৭ লিঙ্গ : মহিলা	BPJ0003796 ফটো উপলব্ধ
130 নাম : পুন ওৰাং পিতাৰ নাম : নথ ওৰাং ঘৰ নং : ২০ বয়স : 47 লিঙ্গ : পুৰুষ	BPJ9235636 ফটো উপলব্ধ	131 নাম : বুপাঞ্জলী হালৈ পিতাৰ নাম : গগন হালৈ ঘৰ নং : ২০ বয়স : 46 লিঙ্গ : মহিলা	BPJ0003797 ফটো উপলব্ধ	132 নাম : লালো উৰাং স্বামীৰ নাম : পুনু উৰাং ঘৰ নং : ২০ বয়স : 44 লিঙ্গ : মহিলা	BPJ9235658 ফটো উপলব্ধ
133 নাম : পুচনা ওৰাং মাতৃৰ নাম : মাগৰী ওৰাং ঘৰ নং : ২০ বয়স : 31 লিঙ্গ : পুৰুষ	BPJ0391383 ফটো উপলব্ধ	134 নাম : বমেন ওৰাং পিতাৰ নাম : পুনু ওৰাং ঘৰ নং : ২০ বয়স : 22 লিঙ্গ : পুৰুষ	BPJ1421015 ফটো উপলব্ধ	135 নাম : চুবেন ওৰাং পিতাৰ নাম : দুৰ্গা উৰাং ঘৰ নং : ২১ বয়স : 49 লিঙ্গ : পুৰুষ	BPJ9235681 ফটো উপলব্ধ
136 নাম : বিনোদ ওৰাং পিতাৰ নাম : দুৰ্গা ওৰাং ঘৰ নং : ২১ বয়স : 46 লিঙ্গ : পুৰুষ	BPJ0003799 ফটো উপলব্ধ	137 নাম : সূশান্তি ওৰাং স্বামীৰ নাম : চুবেন ওৰাং ঘৰ নং : ২১ বয়স : 42 লিঙ্গ : মহিলা	BPJ9235692 ফটো উপলব্ধ	138 নাম : মায়ৰাণী ওৰাং স্বামীৰ নাম : বিনোদ ওৰাং ঘৰ নং : ২১ বয়স : 41 লিঙ্গ : মহিলা	BPJ0003800 ফটো উপলব্ধ
139 নাম : বিশাল কেৰ্কেটা পিতাৰ নাম : বিনোদ কেৰ্কেটা ঘৰ নং : 21 বয়স : 24 লিঙ্গ : পুৰুষ	BPJ2047462 ফটো উপলব্ধ	140 নাম : বিউটি কেৰ্কেটা পিতাৰ নাম : সুৰেন কেৰ্কেটা ঘৰ নং : ২১ বয়স : 24 লিঙ্গ : মহিলা	BPJ0408328 ফটো উপলব্ধ	141 নাম : জীতেন ওৰাং পিতাৰ নাম : মন্তু ওৰাং ঘৰ নং : ২৩ বয়স : 46 লিঙ্গ : পুৰুষ	BPJ0003802 ফটো উপলব্ধ
142 নাম : বালিৰাম ওৰাং পিতাৰ নাম : মন্তু ওৰাং ঘৰ নং : ২৩ বয়স : 43 লিঙ্গ : পুৰুষ	BPJ9235783 ফটো উপলব্ধ	143 নাম : সূশান্তি ওৰাং স্বামীৰ নাম : জীতেন ওৰাং ঘৰ নং : ২৩ বয়স : 42 লিঙ্গ : মহিলা	BPJ9235772 ফটো উপলব্ধ	144 নাম : শান্তি ওৰাং স্বামীৰ নাম : কাতিৰাম ওৰাং ঘৰ নং : ২৩ বয়স : 40 লিঙ্গ : মহিলা	BPJ0003803 ফটো উপলব্ধ
145 নাম : গুনী ওৰাং স্বামীৰ নাম : বালিৰাম ওৰাং ঘৰ নং : ২৩ বয়স : 34 লিঙ্গ : মহিলা	BPJ0170225 ফটো উপলব্ধ	146 নাম : পংকজ কেৰ্কেটা পিতাৰ নাম : কাতিৰাম কেৰ্কেটা ঘৰ নং : ২৩ বয়স : 25 লিঙ্গ : পুৰুষ	BPJ0407155 ফটো উপলব্ধ	S 147 নাম : কন্দৰ্প হালৈ পিতাৰ নাম : বিশেশ্বৰ হালৈ ঘৰ নং : ২৪ বয়স : 61 লিঙ্গ : পুৰুষ	BPJ0003808 ফটো উপলব্ধ
148 নাম : সৰস্বতী হালৈ স্বামীৰ নাম : নলিনী হালৈ ঘৰ নং : ২৪ বয়স : 59 লিঙ্গ : মহিলা	BPJ0003809 ফটো উপলব্ধ	S 149 নাম : মঞ্জু হালৈ স্বামীৰ নাম : কন্দৰ্প হালৈ ঘৰ নং : ২৪ বয়স : 56 লিঙ্গ : মহিলা	BPJ9235852 ফটো উপলব্ধ	150 নাম : নুপেন্দ্র হালৈ পিতাৰ নাম : বিশেশ্বৰ হালৈ ঘৰ নং : ২৪ বয়স : 56 লিঙ্গ : পুৰুষ	BPJ0003810 ফটো উপলব্ধ

151 নাম : তপন হালৈ পিতাৰ নাম: বিশেশ্বৰ হালৈ ঘৰ নং : ২৪ বয়স : 51 লিঙ্গ : পুৰুষ	BPJ0003811 ফটো উপলব্ধ	152 নাম : মুণালি হালৈ স্বামীৰ নাম: নৃপেন্দ্ৰ হালৈ ঘৰ নং : ২৪ বয়স : 50 লিঙ্গ : মহিলা	BPJ0003812 ফটো উপলব্ধ	153 নাম : মঞ্জু হালৈ স্বামীৰ নাম: তপন হালৈ ঘৰ নং : ২৪ বয়স : 46 লিঙ্গ : মহিলা	BPJ0003813 ফটো উপলব্ধ
154 নাম : বিবেকানন্দ হালৈ মাতৃৰ নাম: নলিনী হালৈ ঘৰ নং : ২৪ বয়স : 38 লিঙ্গ : পুৰুষ	BPJ0003814 ফটো উপলব্ধ	155 নাম : বিনু দেৱী স্বামীৰ নাম: বিবেকানন্দ হালৈ ঘৰ নং : ২৪ বয়স : 37 লিঙ্গ : মহিলা	BPJ0502807 ফটো উপলব্ধ	156 নাম : জমপী হালৈ পিতাৰ নাম: নৃপেন্দ্ৰ হালৈ ঘৰ নং : ২৪ বয়স : 24 লিঙ্গ : মহিলা	BPJ0389130 ফটো উপলব্ধ
157 নাম : তিনামণি হালৈ পিতাৰ নাম: তপন কুমাৰ হালৈ ঘৰ নং : 24 বয়স : 22 লিঙ্গ : মহিলা	BPJ2019149 ফটো উপলব্ধ	158 নাম : কাৰেবী হালৈ পিতাৰ নাম: তপন হালৈ ঘৰ নং : 24 বয়স : 20 লিঙ্গ : মহিলা	QGW0104737 ফটো উপলব্ধ	159 নাম : বনদীপ হালৈ পিতাৰ নাম: নৃপেন্দ্ৰ হালৈ ঘৰ নং : 24 বয়স : 20 লিঙ্গ : পুৰুষ	QGW0102558 ফটো উপলব্ধ
160 নাম : সুন্দৰী হালৈ স্বামীৰ নাম: চন্দ্ৰ হালৈ ঘৰ নং : ২৫ বয়স : 81 লিঙ্গ : মহিলা	BPJ0003815 ফটো উপলব্ধ	161 নাম : সঞ্জীৱ হালৈ পিতাৰ নাম: চন্দ্ৰ হালৈ ঘৰ নং : ২৫ বয়স : 50 লিঙ্গ : পুৰুষ	BPJ0003819 ফটো উপলব্ধ	162 নাম : দময়ন্তী হালৈ স্বামীৰ নাম: সঞ্জীৱ হালৈ ঘৰ নং : ২৫ বয়স : 40 লিঙ্গ : মহিলা	BPJ9235976 ফটো উপলব্ধ
163 নাম : ভাৰ্গৱ হালৈ পিতাৰ নাম: সঞ্জীৱ হালৈ ঘৰ নং : 25 বয়স : 20 লিঙ্গ : পুৰুষ	QGW0104752 ফটো উপলব্ধ	R 164 নাম : ভাৰ্গৱ হালৈ পিতাৰ নাম: সঞ্জীৱ হালৈ ঘৰ নং : 25 বয়স : 19 লিঙ্গ : পুৰুষ	QGW0159392 ফটো উপলব্ধ	165 নাম : ফুলকল হালৈ স্বামীৰ নাম: সোমেশ্বৰ হালৈ ঘৰ নং : ২৬ বয়স : 71 লিঙ্গ : মহিলা	BPJ0003821 ফটো উপলব্ধ
166 নাম : ৰঞ্জিত হালৈ পিতাৰ নাম: সোমেশ্বৰ হালৈ ঘৰ নং : ২৬ বয়স : 50 লিঙ্গ : পুৰুষ	BPJ0003822 ফটো উপলব্ধ	167 নাম : পিংকু হালৈ পিতাৰ নাম: সোমেশ্বৰ হালৈ ঘৰ নং : ২৬ বয়স : 38 লিঙ্গ : মহিলা	BPJ0003823 ফটো উপলব্ধ	168 নাম : প্ৰণীতা হালৈ স্বামীৰ নাম: ৰঞ্জিত হালৈ ঘৰ নং : ২৬ বয়স : 37 লিঙ্গ : মহিলা	BPJ1933535 ফটো উপলব্ধ
169 নাম : মনালিচা দাস স্বামীৰ নাম: পিংকু হালৈ ঘৰ নং : ২৬ বয়স : 34 লিঙ্গ : মহিলা	BPJ1933524 ফটো উপলব্ধ	170 নাম : বহেৰা ওৰাং পিতাৰ নাম: দন্দুৱা ওৰাং ঘৰ নং : ২৭ বয়স : 66 লিঙ্গ : পুৰুষ	BPJ0003824 ফটো উপলব্ধ	171 নাম : জাতীন ওৰাং স্বামীৰ নাম: বহেৰা উৰাং ঘৰ নং : ২৭ বয়স : 58 লিঙ্গ : মহিলা	BPJ0003825 ফটো উপলব্ধ
172 নাম : কিচান তপ্ত পিতাৰ নাম: মানিলাল তপ্ত ঘৰ নং : ২৭ বয়স : 27 লিঙ্গ : পুৰুষ	BPJ0407403 ফটো উপলব্ধ	173 নাম : সনম তপ্ত পিতাৰ নাম: মানিলাল তপ্ত ঘৰ নং : 27 বয়স : 27 লিঙ্গ : পুৰুষ	BPJ2019172 ফটো উপলব্ধ	174 নাম : ৰূপা কুজুৰ পিতাৰ নাম: চহৰাই কুজুৰ ঘৰ নং : ২৮ বয়স : 66 লিঙ্গ : পুৰুষ	BPJ0003826 ফটো উপলব্ধ
175 নাম : পংকী কুজুৰ স্বামীৰ নাম: সুনিত কুজুৰ ঘৰ নং : ২৮ বয়স : 33 লিঙ্গ : মহিলা	BPJ0274316 ফটো উপলব্ধ	176 নাম : সুনিত কুজুৰ পিতাৰ নাম: ৰূপী কুজুৰ ঘৰ নং : ২৮ বয়স : 30 লিঙ্গ : পুৰুষ	BPJ0102137 ফটো উপলব্ধ	177 নাম : কিৰণ কুজুৰ পিতাৰ নাম: ৰূপী কুজুৰ ঘৰ নং : ২৮ বয়স : 25 লিঙ্গ : পুৰুষ	BPJ0225730 ফটো উপলব্ধ
178 নাম : ৰঞ্জিত ওৰাং পিতাৰ নাম: জাফি ওৰাং ঘৰ নং : ২৯ বয়স : 51 লিঙ্গ : পুৰুষ	BPJ9236082 ফটো উপলব্ধ	179 নাম : চন্দন তপ্ত পিতাৰ নাম: জাফি তপ্ত ঘৰ নং : ২৯ বয়স : 36 লিঙ্গ : পুৰুষ	BPJ0003827 ফটো উপলব্ধ	180 নাম : পুষ্পা টপ্প স্বামীৰ নাম: মনেশ্বৰ টপ্প ঘৰ নং : ২৯ বয়স : 33 লিঙ্গ : মহিলা	BPJ0102202 ফটো উপলব্ধ

বিধানসভা সমষ্টিৰ নম্বৰ আৰু নাম : 65-ঢেকীয়াজুলি  
অংশৰ নম্বৰ আৰু নাম : 1-শিঙিমাৰি বজালী গাওঁ (অংশ ১)

181 নাম : মনেশ্বৰ টপ্প পিতাৰ নাম: মনলাল টপ্প ঘৰ নং : ২৯ বয়স : 32 লিঙ্গ : পুৰুষ	BPJ1933546 ফটো উপলব্ধ	182 নাম : বেশা তিৰ্কি তপ্প স্বামীৰ নাম: বিজয় ওৰাং ঘৰ নং : ২৯ বয়স : 30 লিঙ্গ : মহিলা	BPJ0407122 ফটো উপলব্ধ	183 নাম : বিজয় টপ্প পিতাৰ নাম: মনলাল বাহাৰ টপ্প ঘৰ নং : ২৯ বয়স : 29 লিঙ্গ : পুৰুষ	BPJ0170035 ফটো উপলব্ধ
184 নাম : গীতা ওৰাং টপ্প স্বামীৰ নাম: চন্দন টপ্প ঘৰ নং : ২৯ বয়স : 27 লিঙ্গ : মহিলা	BPJ0161992 ফটো উপলব্ধ	185 নাম : জোহান কুল্লু পিতাৰ নাম: মাৰ্থিন কুল্লু ঘৰ নং : ৩০ বয়স : 66 লিঙ্গ : পুৰুষ	BPJ0003828 ফটো উপলব্ধ	186 নাম : লুচিয়া কুল্লু স্বামীৰ নাম: জোহান কুল্লু ঘৰ নং : ৩০ বয়স : 61 লিঙ্গ : মহিলা	BPJ0003829 ফটো উপলব্ধ
187 নাম : মাৰ্কুচ কুল্লু পিতাৰ নাম: মাৰ্চেল কুল্লু ঘৰ নং : ৩০ বয়স : 53 লিঙ্গ : পুৰুষ	BPJ9236162 ফটো উপলব্ধ	188 নাম : চিন্মতা ওৰাং স্বামীৰ নাম: ৰঞ্জিত ওৰাং ঘৰ নং : ৩০ বয়স : 51 লিঙ্গ : মহিলা	BPJ0003830 ফটো উপলব্ধ	189 নাম : চনজিতা কুল্লু স্বামীৰ নাম: মাৰ্কুচ কুল্লু ঘৰ নং : ৩০ বয়স : 45 লিঙ্গ : মহিলা	BPJ0003831 ফটো উপলব্ধ
190 নাম : প্ৰকাশ কুল্লু পিতাৰ নাম: জোহান কুল্লু ঘৰ নং : ৩০ বয়স : 44 লিঙ্গ : পুৰুষ	BPJ0003832 ফটো উপলব্ধ	191 নাম : ৰোশন কুল্লু পিতাৰ নাম: জোহান কুল্লু ঘৰ নং : ৩০ বয়স : 42 লিঙ্গ : পুৰুষ	BPJ0003833 ফটো উপলব্ধ	192 নাম : দীপামণি খেচ কুল্লু স্বামীৰ নাম: ৰোশন কুল্লু ঘৰ নং : 30 বয়স : 29 লিঙ্গ : মহিলা	BPJ0317800 ফটো উপলব্ধ
193 নাম : মাতিয়াচ খাৰিয়া পিতাৰ নাম: মাৰ্চেল খাৰিয়া ঘৰ নং : ৩১ বয়স : 70 লিঙ্গ : পুৰুষ	BPJ9236184 ফটো উপলব্ধ	194 নাম : চালমী কুল্লু পিতাৰ নাম: মাৰ্চেল কুল্লু ঘৰ নং : ৩১ বয়স : 53 লিঙ্গ : মহিলা	BPJ0003835 ফটো উপলব্ধ	195 নাম : গুলচন কুল্লু পিতাৰ নাম: মাতিয়াচ কুল্লু ঘৰ নং : ৩১ বয়স : 25 লিঙ্গ : পুৰুষ	BPJ0407379 ফটো উপলব্ধ
196 নাম : দেউবাৰী মুণ্ডা স্বামীৰ নাম: শুকৰাম মুণ্ডা ঘৰ নং : ৩২ বয়স : 59 লিঙ্গ : মহিলা	BPJ0003836 ফটো উপলব্ধ	197 নাম : ৰঘুদেৱ মুণ্ডা পিতাৰ নাম: শুকৰাম মুণ্ডা ঘৰ নং : ৩২ বয়স : 59 লিঙ্গ : পুৰুষ	BPJ0003837 ফটো উপলব্ধ	198 নাম : ললিতা মুণ্ডা স্বামীৰ নাম: ৰঘুদেৱ মুণ্ডা ঘৰ নং : ৩২ বয়স : 57 লিঙ্গ : মহিলা	BPJ0003838 ফটো উপলব্ধ
199 নাম : কাৰ্তিক মুণ্ডা পিতাৰ নাম: শুকৰাম মুণ্ডা ঘৰ নং : ৩২ বয়স : 42 লিঙ্গ : পুৰুষ	BPJ0003839 ফটো উপলব্ধ	200 নাম : লক্ষ্মিণি মুণ্ডা পিতাৰ নাম: শুকৰাম মুণ্ডা ঘৰ নং : ৩২ বয়স : 40 লিঙ্গ : মহিলা	BPJ0003840 ফটো উপলব্ধ	201 নাম : জাৰচিলা চুৰেন মুণ্ডা স্বামীৰ নাম: কাৰ্তিক মুণ্ডা ঘৰ নং : 32 বয়স : 38 লিঙ্গ : মহিলা	BPJ0339150 ফটো উপলব্ধ
202 নাম : ৰঞ্জিত মুন্দা পিতাৰ নাম: ৰঘুদেৱ মুন্দা ঘৰ নং : ৩২ বয়স : 32 লিঙ্গ : পুৰুষ	BPJ0281477 ফটো উপলব্ধ	203 নাম : জোনাকী মুন্দা পিতাৰ নাম: ৰাতিয়া মুন্দা ঘৰ নং : ৩২ বয়স : 30 লিঙ্গ : মহিলা	BPJ0003842 ফটো উপলব্ধ	204 নাম : সঞ্জিত মুণ্ডা পিতাৰ নাম: ৰঘুদেৱ মুণ্ডা ঘৰ নং : ৩২ বয়স : 30 লিঙ্গ : পুৰুষ	BPJ0281527 ফটো উপলব্ধ
205 নাম : মঙলা মুণ্ডা পিতাৰ নাম: ৰঘুদেৱ মুণ্ডা ঘৰ নং : 32 বয়স : 23 লিঙ্গ : পুৰুষ	QGW0170555 ফটো উপলব্ধ	206 নাম : চমাৰ মুণ্ডা পিতাৰ নাম: ৰঘুদেৱ মুণ্ডা ঘৰ নং : 32 বয়স : 20 লিঙ্গ : পুৰুষ	QGW0159657 ফটো উপলব্ধ	207 নাম : খৰ্গেশ্বৰী চেত্ৰী স্বামীৰ নাম: জোৰাসিং চেত্ৰী ঘৰ নং : ৩৩ বয়স : 64 লিঙ্গ : মহিলা	BPJ0003843 ফটো উপলব্ধ
208 নাম : ডিম্বেশ্বৰ চেত্ৰী পিতাৰ নাম: জোৰাসিং চেত্ৰী ঘৰ নং : ৩৩ বয়স : 60 লিঙ্গ : পুৰুষ	BPJ0003844 ফটো উপলব্ধ	# 209 নাম : উষা ৰানী চেত্ৰী স্বামীৰ নাম: ডিম্বেশ্বৰ চেত্ৰী ঘৰ নং : ৩৩ বয়স : 58 লিঙ্গ : মহিলা	BPJ0003845 ফটো উপলব্ধ	210 নাম : ললিত চেত্ৰী পিতাৰ নাম: জোৰাসিং চেত্ৰী ঘৰ নং : ৩৩ বয়স : 49 লিঙ্গ : পুৰুষ	BPJ0003846 ফটো উপলব্ধ

211 নাম : কাম্পা সিং স্বামীৰ নাম : ললিত সিং ছেত্ৰী ঘৰ নং : ৩৩ বয়স : 48 লিঙ্গ : মহিলা	BPJ1933557 ফটো উপলব্ধ	212 নাম : পিংকু দেবী স্বামীৰ নাম : দিপক সিং ছেত্ৰী ঘৰ নং : ৩৩ বয়স : 38 লিঙ্গ : মহিলা	BPJ0282525 ফটো উপলব্ধ	213 নাম : দিপক সিং ছেত্ৰী পিতাৰ নাম : জোৰা সিং ছেত্ৰী ঘৰ নং : ৩৩ বয়স : 34 লিঙ্গ : পুৰুষ	BPJ0003847 ফটো উপলব্ধ
214 নাম : নেহা ছেত্ৰী পিতাৰ নাম : ডিম্বেশ্বৰ ছেত্ৰী ঘৰ নং : ৩৩ বয়স : 30 লিঙ্গ : মহিলা	BPJ0115816 ফটো উপলব্ধ	215 নাম : কলমুদ্দিন আলি পিতাৰ নাম : কছৰুদ্দিন ঘৰ নং : ৩৪ বয়স : 58 লিঙ্গ : পুৰুষ	BPJ9236333 ফটো উপলব্ধ	# 216 নাম : চাকিয়া খাতুন স্বামীৰ নাম : ইয়াকুব আলী ঘৰ নং : 90 বয়স : 50 লিঙ্গ : মহিলা	BPJ9236377 ফটো উপলব্ধ
# 217 নাম : নূৰ জাহান স্বামীৰ নাম : কলিম উদ্দিন ঘৰ নং : ৩৪ বয়স : 49 লিঙ্গ : মহিলা	BPJ0003849 ফটো উপলব্ধ	218 নাম : আমেজউদ্দিন আলি পিতাৰ নাম : কছৰুদ্দিন আলি ঘৰ নং : ৩৪ বয়স : 46 লিঙ্গ : পুৰুষ	BPJ0003850 ফটো উপলব্ধ	219 নাম : নূৰজল ইছলাম পিতাৰ নাম : কলিমুদ্দিন আলি ঘৰ নং : ৩৪ বয়স : 31 লিঙ্গ : পুৰুষ	BPJ1933568 ফটো উপলব্ধ
# 220 নাম : ফৰিদুল ইছলাম পিতাৰ নাম : কলিমুদ্দিন আলি ঘৰ নং : ৩৪ বয়স : 31 লিঙ্গ : পুৰুষ	BPJ1933579 ফটো উপলব্ধ	221 নাম : ইয়াছমিন বেগমী পিতাৰ নাম : কলিমুদ্দিন আলী ঘৰ নং : ৩৪ বয়স : 24 লিঙ্গ : মহিলা	BPJ1278944 ফটো উপলব্ধ	222 নাম : সূৰ্য্য ভান নেছা স্বামীৰ নাম : জহিৰুল ইছলাম ঘৰ নং : 34 বয়স : 24 লিঙ্গ : মহিলা	QGW0188417 ফটো উপলব্ধ
223 নাম : ফৰিদা পাৰবিন স্বামীৰ নাম : ফৰিদুল ইছলাম ঘৰ নং : ৩৪ বয়স : 23 লিঙ্গ : মহিলা	BPJ1213875 ফটো উপলব্ধ	224 নাম : জেৰিফা বেগম পিতাৰ নাম : কলিমুদ্দিন আলী ঘৰ নং : ৩৪ বয়স : 23 লিঙ্গ : মহিলা	BPJ1278951 ফটো উপলব্ধ	S 225 নাম : আয়শা চন্দিৰ স্বামীৰ নাম : নূৰজল ইছলাম ঘৰ নং : ৩৪ বয়স : 23 লিঙ্গ : মহিলা	BPJ1278969 ফটো উপলব্ধ
# 226 নাম : হুচেইন আলি পিতাৰ নাম : কচৰ উদ্দিন ঘৰ নং : ৩৫ বয়স : 62 লিঙ্গ : পুৰুষ	BPJ0003852 ফটো উপলব্ধ	# 227 নাম : কৰিমন নেচা স্বামীৰ নাম : হুচেইন আলি ঘৰ নং : ৩৫ বয়স : 54 লিঙ্গ : মহিলা	BPJ0003853 ফটো উপলব্ধ	# 228 নাম : কুতুবদ্দিন আলী পিতাৰ নাম : মঃ হুচেইন আলী ঘৰ নং : ৩৫ বয়স : 32 লিঙ্গ : পুৰুষ	BPJ0003854 ফটো উপলব্ধ
# 229 নাম : টিপু চুলতান পিতাৰ নাম : হুচেইন আলী ঘৰ নং : ৩৫ বয়স : 31 লিঙ্গ : পুৰুষ	BPJ0285577 ফটো উপলব্ধ	230 নাম : আফচানা খাতুন স্বামীৰ নাম : টিপু চুলতান ঘৰ নং : ৩৫ বয়স : 24 লিঙ্গ : মহিলা	BPJ0594275 ফটো উপলব্ধ	# 231 নাম : চাবিনা আখতাৰা পাৰ্বিক স্বামীৰ নাম : কুতুবউদ্দিন আলী ঘৰ নং : ৩৫ বয়স : 24 লিঙ্গ : মহিলা	BPJ1278910 ফটো উপলব্ধ
232 নাম : হাছিনা বেগম পিতাৰ নাম : হুচেইন আলী ঘৰ নং : 35 বয়স : 22 লিঙ্গ : মহিলা	QGW0047688 ফটো উপলব্ধ	233 নাম : ইদ্রিছ আলি পিতাৰ নাম : মুনচৰ আলি ঘৰ নং : ৩৬ বয়স : 54 লিঙ্গ : পুৰুষ	BPJ0003856 ফটো উপলব্ধ	234 নাম : বচোভানু নেছা স্বামীৰ নাম : ইদ্রিছ আলি ঘৰ নং : ৩৬ বয়স : 49 লিঙ্গ : মহিলা	BPJ0003857 ফটো উপলব্ধ
# 235 নাম : মহীজল আলি পিতাৰ নাম : জাফৰ আলি ঘৰ নং : ৩৭ বয়স : 71 লিঙ্গ : পুৰুষ	BPJ0003858 ফটো উপলব্ধ	236 নাম : চাহেৰা খাতুন স্বামীৰ নাম : মহীজল আলি ঘৰ নং : ৩৭ বয়স : 63 লিঙ্গ : মহিলা	BPJ0003859 ফটো উপলব্ধ	237 নাম : ছাজাহান আলী পিতাৰ নাম : মহীজল আলি ঘৰ নং : ৩৭ বয়স : 43 লিঙ্গ : পুৰুষ	BPJ0003860 ফটো উপলব্ধ
238 নাম : চাহাজুদ্দিন আলী পিতাৰ নাম : মহীজল আলি ঘৰ নং : ৩৭ বয়স : 38 লিঙ্গ : পুৰুষ	BPJ0003861 ফটো উপলব্ধ	239 নাম : মেহেৰন নেছা স্বামীৰ নাম : ছাজাহান আলী ঘৰ নং : ৩৭ বয়স : 34 লিঙ্গ : মহিলা	BPJ0003913 ফটো উপলব্ধ	# 240 নাম : মহলা খাতুন স্বামীৰ নাম : চাহাজুদ্দিন আলী ঘৰ নং : ৩৭ বয়স : 31 লিঙ্গ : মহিলা	BPJ0163154 ফটো উপলব্ধ

# 241 নাম : মহীৰুদ্দিন শেখ পিতাৰ নাম: জিন্নাত শেখ ঘৰ নং : ৩৮ বয়স : 91 লিঙ্গ : পুৰুষ	BPJ0003862 ফটো উপলব্ধ	# 242 নাম : চাজেতা বেগম স্বামীৰ নাম: মহিবুদ্দিন সেখ ঘৰ নং : ৩৮ বয়স : 80 লিঙ্গ : মহিলা	BPJ0003863 ফটো উপলব্ধ	# 243 নাম : ছাহজামাল চৌধুৰী পিতাৰ নাম: মহিবুদ্দিন শেখ ঘৰ নং : ৩৮ বয়স : 61 লিঙ্গ : পুৰুষ	BPJ0003864 ফটো উপলব্ধ
244 নাম : বেজিনা খাতুন স্বামীৰ নাম: ছাহজামাল চৌধুৰী ঘৰ নং : ৩৮ বয়স : 52 লিঙ্গ : মহিলা	BPJ0003865 ফটো উপলব্ধ	# 245 নাম : শাহিনাজ বেগম পিতাৰ নাম: ছাহজামাল চৌধুৰী ঘৰ নং : ৩৮ বয়স : 31 লিঙ্গ : মহিলা	BPJ0126128 ফটো উপলব্ধ	# 246 নাম : জহিৰুল ইছলাম পিতাৰ নাম: কালিমুদ্দিন আলী ঘৰ নং : 34 বয়স : 28 লিঙ্গ : পুৰুষ	BPJ0289868 ফটো উপলব্ধ
# 247 নাম : ছাহিদা খাতুন পিতাৰ নাম: ছাহজামাল চৌধুৰী ঘৰ নং : 38 বয়স : 27 লিঙ্গ : মহিলা	BPJ0318352 ফটো উপলব্ধ	248 নাম : বিয়াজুদ্দিন আহমেদ পিতাৰ নাম: শাহ জামাল চৌধুৰী ঘৰ নং : ৩৮ বয়স : 22 লিঙ্গ : পুৰুষ	BPJ1403849 ফটো উপলব্ধ	249 নাম : ফুৰকনী নেছা স্বামীৰ নাম: আহমত আলি ঘৰ নং : ৩৯ বয়স : 65 লিঙ্গ : মহিলা	BPJ0003867 ফটো উপলব্ধ
250 নাম : আইজল আলি পিতাৰ নাম: আহমত আলি ঘৰ নং : ৩৯ বয়স : 55 লিঙ্গ : পুৰুষ	BPJ9236548 ফটো উপলব্ধ	# 251 নাম : অবিজল আলি পিতাৰ নাম: আহমত আলি ঘৰ নং : ৩৯ বয়স : 49 লিঙ্গ : পুৰুষ	BPJ9236560 ফটো উপলব্ধ	252 নাম : জামিৰণ নেছা স্বামীৰ নাম: আইজুল আলি ঘৰ নং : ৩৯ বয়স : 48 লিঙ্গ : মহিলা	BPJ9236559 ফটো উপলব্ধ
253 নাম : ছাহিজল আলী পিতাৰ নাম: আহমত আলি ঘৰ নং : ৩৯ বয়স : 44 লিঙ্গ : পুৰুষ	BPJ0003868 ফটো উপলব্ধ	# 254 নাম : চাদেক আলী পিতাৰ নাম: আহমত আলী ঘৰ নং : ৩৯ বয়স : 42 লিঙ্গ : পুৰুষ	BPJ0003870 ফটো উপলব্ধ	255 নাম : জব্বাফুল নেচা স্বামীৰ নাম: অবিজল আলি ঘৰ নং : ৩৯ বয়স : 42 লিঙ্গ : মহিলা	BPJ0003869 ফটো উপলব্ধ
256 নাম : ফজল হক পিতাৰ নাম: আহমত আলি ঘৰ নং : ৩৯ বয়স : 41 লিঙ্গ : পুৰুষ	BPJ0003871 ফটো উপলব্ধ	257 নাম : চাজিদা খাতুন স্বামীৰ নাম: ছাহিজল আলী ঘৰ নং : ৩৯ বয়স : 38 লিঙ্গ : মহিলা	BPJ0003872 ফটো উপলব্ধ	258 নাম : ফজৰউদদীন হক পিতাৰ নাম: আহমত আলি ঘৰ নং : ৩৯ বয়স : 38 লিঙ্গ : পুৰুষ	BPJ9236628 ফটো উপলব্ধ
# 259 নাম : আৰ্ফজা বেগম স্বামীৰ নাম: চাদেক আলী ঘৰ নং : ৩৯ বয়স : 31 লিঙ্গ : মহিলা	BPJ0128397 ফটো উপলব্ধ	260 নাম : চাহিদা বেগম স্বামীৰ নাম: ফজৰউদদীন হক ঘৰ নং : ৩৯ বয়স : 31 লিঙ্গ : মহিলা	BPJ0291385 ফটো উপলব্ধ	261 নাম : জালাল আহমেদ পিতাৰ নাম: আইজুল আলি ঘৰ নং : ৩৯ বয়স : 30 লিঙ্গ : পুৰুষ	BPJ0291476 ফটো উপলব্ধ
# 262 নাম : শেখ ফৰিদ পিতাৰ নাম: আহমত আলী ঘৰ নং : ৩৯ বয়স : 31 লিঙ্গ : পুৰুষ	BPJ0128439 ফটো উপলব্ধ	263 নাম : আবেদা বেগম স্বামীৰ নাম: শেখ ফৰিদ ঘৰ নং : ৩৯ বয়স : 27 লিঙ্গ : মহিলা	BPJ0503326 ফটো উপলব্ধ	# 264 নাম : জব্বল আলী পিতাৰ নাম: অভিজল আলী ঘৰ নং : ৩৯ বয়স : 26 লিঙ্গ : পুৰুষ	BPJ1421502 ফটো উপলব্ধ
265 নাম : ছুফিয়া খাতুন স্বামীৰ নাম: ফজল হক ঘৰ নং : ৩৯ বয়স : 25 লিঙ্গ : মহিলা	BPJ0503003 ফটো উপলব্ধ	266 নাম : আচপিনা খাতুন পিতাৰ নাম: আইজল আলী ঘৰ নং : 39 বয়স : 25 লিঙ্গ : মহিলা	QGW0040543 ফটো উপলব্ধ	# 267 নাম : চেহেৰ আলি পিতাৰ নাম: আহমত আলি ঘৰ নং : ৩৯ বয়স : 23 লিঙ্গ : পুৰুষ	BPJ0407841 ফটো উপলব্ধ
268 নাম : ফিৰুজা বেগম স্বামীৰ নাম: সেহেৰ আলী ঘৰ নং : 39 বয়স : 24 লিঙ্গ : মহিলা	BPJ1419779 ফটো উপলব্ধ	269 নাম : জমিলা বেগম স্বামীৰ নাম: জালাল আহমেদ ঘৰ নং : 39 বয়স : 23 লিঙ্গ : মহিলা	BPJ2039642 ফটো উপলব্ধ	270 নাম : চাইদৰ বৃহমান পিতাৰ নাম: ছাহিজল হক ঘৰ নং : 39 বয়স : 21 লিঙ্গ : পুৰুষ	BPJ1995067 ফটো উপলব্ধ

# 271 নাম : সুৰজ আলী পিতাৰ নাম: আব্দুল জব্বাৰ ঘৰ নং : ৪০ বয়স : 52 লিঙ্গ : পুৰুষ	BPJ0003873 ফটো উপলব্ধ	# 272 নাম : চুফিয়া খাতুন স্বামীৰ নাম: সুৰজ আলী ঘৰ নং : ৪০ বয়স : 37 লিঙ্গ : মহিলা	BPJ0003874 ফটো উপলব্ধ	# 273 নাম : খতেজা নেছা স্বামীৰ নাম: আবেদ আলি ঘৰ নং : ৪১ বয়স : 65 লিঙ্গ : মহিলা	BPJ0003875 ফটো উপলব্ধ
# 274 নাম : আবিজল আলী পিতাৰ নাম: আবেদ আলি ঘৰ নং : ৪১ বয়স : 50 লিঙ্গ : পুৰুষ	BPJ0003876 ফটো উপলব্ধ	# 275 নাম : খাইবুল ইছলাম পিতাৰ নাম: আবেদ আলি ঘৰ নং : ৪১ বয়স : 39 লিঙ্গ : পুৰুষ	BPJ0132407 ফটো উপলব্ধ	# 276 নাম : আহুমা খাতুন স্বামীৰ নাম: আবিজল আলি ঘৰ নং : ৪১ বয়স : 37 লিঙ্গ : মহিলা	BPJ0003877 ফটো উপলব্ধ
# 277 নাম : নূৰ হুছেইন পিতাৰ নাম: আবেদ আলী ঘৰ নং : 41 বয়স : 31 লিঙ্গ : পুৰুষ	BPJ0317065 ফটো উপলব্ধ	# 278 নাম : মুৰ্চিদা খাতুন স্বামীৰ নাম: খাইবুল ইছলাম ঘৰ নং : ৪১ বয়স : 30 লিঙ্গ : মহিলা	BPJ0133157 ফটো উপলব্ধ	# 279 নাম : হাজিমা খাতুন স্বামীৰ নাম: নূৰ হুছেইন ঘৰ নং : ৪১ বয়স : 29 লিঙ্গ : মহিলা	BPJ0601765 ফটো উপলব্ধ
# 280 নাম : আনচাৰ আলী পিতাৰ নাম: আবিজল আলী ঘৰ নং : ৪১ বয়স : 24 লিঙ্গ : পুৰুষ	BPJ1223692 ফটো উপলব্ধ	# 281 নাম : হানিফুদ্দিন আলি পিতাৰ নাম: বাটচু শ্বেখ ঘৰ নং : ৪২ বয়স : 63 লিঙ্গ : পুৰুষ	BPJ0003880 ফটো উপলব্ধ	# 282 নাম : গোলাপজান বিবি স্বামীৰ নাম: হানিফুদ্দিন আলি ঘৰ নং : ৪২ বয়স : 56 লিঙ্গ : মহিলা	BPJ0003881 ফটো উপলব্ধ
# 283 নাম : আব্দুল হামিদ পিতাৰ নাম: বাটচু শ্বেখ ঘৰ নং : ৪২ বয়স : 50 লিঙ্গ : পুৰুষ	BPJ0003882 ফটো উপলব্ধ	# 284 নাম : জয়লা খাতুন স্বামীৰ নাম: আব্দুল হামিদ ঘৰ নং : ৪২ বয়স : 49 লিঙ্গ : মহিলা	BPJ0003883 ফটো উপলব্ধ	# 285 নাম : আব্দুল চামেদ পিতাৰ নাম: বাটচু শ্বেখ ঘৰ নং : ৪২ বয়স : 48 লিঙ্গ : পুৰুষ	BPJ9236764 ফটো উপলব্ধ
# 286 নাম : মৰিয়ম খাতুন স্বামীৰ নাম: আব্দুল হমেদ ঘৰ নং : ৪২ বয়স : 45 লিঙ্গ : মহিলা	BPJ9236775 ফটো উপলব্ধ	# 287 নাম : ইনুচ আলী পিতাৰ নাম: কচৰ উদ্দীন ঘৰ নং : 100 বয়স : 44 লিঙ্গ : পুৰুষ	BPJ0003884 ফটো উপলব্ধ	# 288 নাম : আইজুদ্দিন শ্বেখ পিতাৰ নাম: মজবুদ্দিন শ্বেখ ঘৰ নং : ৪২ বয়স : 44 লিঙ্গ : পুৰুষ	BPJ0003885 ফটো উপলব্ধ
# 289 নাম : আব্দুল ছালাম পিতাৰ নাম: বাচ্চু শ্বেখ ঘৰ নং : ৪২ বয়স : 39 লিঙ্গ : পুৰুষ	BPJ0003886 ফটো উপলব্ধ	# 290 নাম : চান্তাৰ আলী পিতাৰ নাম: বাটচু শ্বেখ ঘৰ নং : ৪২ বয়স : 40 লিঙ্গ : পুৰুষ	BPJ0003887 ফটো উপলব্ধ	# 291 নাম : আমিনা খাতুন স্বামীৰ নাম: ইনুচ আলী ঘৰ নং : 100 বয়স : 36 লিঙ্গ : মহিলা	BPJ0319210 ফটো উপলব্ধ
# 292 নাম : সহৰ ভান স্বামীৰ নাম: আব্দুল ছালাম ঘৰ নং : ৪২ বয়স : 35 লিঙ্গ : মহিলা	BPJ9236822 ফটো উপলব্ধ	# 293 নাম : চাইবুদ্দিন আলী পিতাৰ নাম: বাচ্চু শ্বেখ ঘৰ নং : ৪২ বয়স : 36 লিঙ্গ : পুৰুষ	BPJ1933591 ফটো উপলব্ধ	# 294 নাম : বহিমা বেগম স্বামীৰ নাম: চান্তাৰ আলী ঘৰ নং : ৪২ বয়স : 31 লিঙ্গ : মহিলা	BPJ0134858 ফটো উপলব্ধ
# 295 নাম : জয়দৰ আলী পিতাৰ নাম: আব্দুল হামিদ ঘৰ নং : ৪২ বয়স : 29 লিঙ্গ : পুৰুষ	BPJ0295857 ফটো উপলব্ধ	# 296 নাম : ফজৰ আলী পিতাৰ নাম: আইজুদ্দিন শ্বেখ ঘৰ নং : ৪২ বয়স : 28 লিঙ্গ : পুৰুষ	BPJ0296129 ফটো উপলব্ধ	# 297 নাম : হানিফ আলি পিতাৰ নাম: ইনুচ আলি ঘৰ নং : 100 বয়স : 27 লিঙ্গ : পুৰুষ	BPJ0029363 ফটো উপলব্ধ
# 298 নাম : বামেনা বেগম স্বামীৰ নাম: চাইবুদ্দিন আলী ঘৰ নং : ৪২ বয়স : 27 লিঙ্গ : মহিলা	BPJ0503375 ফটো উপলব্ধ	# 299 নাম : মাইনুল হক পিতাৰ নাম: আব্দুল ছামেদ ঘৰ নং : ৪২ বয়স : 27 লিঙ্গ : পুৰুষ	BPJ0296137 ফটো উপলব্ধ	# 300 নাম : চালেহা বেগম পিতাৰ নাম: আব্দুল চামেদ ঘৰ নং : ৪২ বয়স : 26 লিঙ্গ : মহিলা	BPJ0503219 ফটো উপলব্ধ

301 নাম : আব্দুল আব্বাল পিতাৰ নাম: আহিউদ্দিন শ্বেখ ঘৰ নং : ৪২ বয়স : 26 লিঙ্গ : পুৰুষ	BPJ0358200 ফটো উপলব্ধ	302 নাম : তাজুৰা খাতুন স্বামীৰ নাম: হাইদৰ আলী ঘৰ নং : 42 বয়স : 26 লিঙ্গ : মহিলা	QGW0175653 ফটো উপলব্ধ	S 303 নাম : হাবিজা বেগম পিতাৰ নাম: আব্দুল হামিদ ঘৰ নং : 42 বয়স : 25 লিঙ্গ : মহিলা	BPJ0503623 ফটো উপলব্ধ
# 304 নাম : হাইদৰ আলী পিতাৰ নাম: ইনুস আলী ঘৰ নং : 100 বয়স : 25 লিঙ্গ : পুৰুষ	QGW0166587 ফটো উপলব্ধ	305 নাম : মালেহা খাতুন পিতাৰ নাম: আব্দুল চামেদ ঘৰ নং : ৪২ বয়স : 23 লিঙ্গ : মহিলা	BPJ1400597 ফটো উপলব্ধ	306 নাম : আমেনা ছিদ্দিকা স্বামীৰ নাম: আব্দুল আব্বাল ঘৰ নং : ৪২ বয়স : 23 লিঙ্গ : মহিলা	BPJ1415926 ফটো উপলব্ধ
307 নাম : হাচিনা খাতুন স্বামীৰ নাম: ফজৰ আলী ঘৰ নং : ৪২ বয়স : 23 লিঙ্গ : মহিলা	BPJ1415942 ফটো উপলব্ধ	308 নাম : জৰিপ আলী পিতাৰ নাম: আব্দুল হামিদ ঘৰ নং : ৪২ বয়স : 22 লিঙ্গ : পুৰুষ	BPJ1401884 ফটো উপলব্ধ	309 নাম : বেজেক আলী পিতাৰ নাম: আহিউদ্দিন শ্বেখ ঘৰ নং : ৪২ বয়স : 22 লিঙ্গ : পুৰুষ	BPJ1416395 ফটো উপলব্ধ
# 310 নাম : চাফিকুল ইছলাম পিতাৰ নাম: ইয়াকুব আলী ঘৰ নং : 90 বয়স : 21 লিঙ্গ : পুৰুষ	BPJ2024438 ফটো উপলব্ধ	311 নাম : বুপচানা বেগম স্বামীৰ নাম: বেজেক আলী ঘৰ নং : 42 বয়স : 20 লিঙ্গ : মহিলা	QGW0186007 ফটো উপলব্ধ	312 নাম : কুদ্দুচ আলি পিতাৰ নাম: আলিম উদ্দিন ঘৰ নং : ৪৩ বয়স : 76 লিঙ্গ : পুৰুষ	BPJ0003888 ফটো উপলব্ধ
313 নাম : হাজেৰা বিবি স্বামীৰ নাম: কুদ্দুছ আলি ঘৰ নং : ৪৩ বয়স : 56 লিঙ্গ : মহিলা	BPJ0003890 ফটো উপলব্ধ	314 নাম : বিমলা খাতুন পিতাৰ নাম: কুদ্দুচ আলি ঘৰ নং : ৪৩ বয়স : 40 লিঙ্গ : মহিলা	BPJ1933604 ফটো উপলব্ধ	# 315 নাম : জমিলা বেগম স্বামীৰ নাম: বাহিম আলী ঘৰ নং : 45 বয়স : 35 লিঙ্গ : মহিলা	BPJ0136556 ফটো উপলব্ধ
316 নাম : হাচেন আলী পিতাৰ নাম: কুদ্দুছ আলী ঘৰ নং : ৪৩ বয়স : 31 লিঙ্গ : পুৰুষ	BPJ0136838 ফটো উপলব্ধ	317 নাম : মজিবন খাতুন স্বামীৰ নাম: হাচেন আলী ঘৰ নং : 43 বয়স : 23 লিঙ্গ : মহিলা	QGW0141945 ফটো উপলব্ধ	318 নাম : আমিনা খাতুন পিতাৰ নাম: আৰ্মিৰ আলী ঘৰ নং : 43 বয়স : 20 লিঙ্গ : মহিলা	QGW0174250 ফটো উপলব্ধ
# 319 নাম : ছকিনা খাতুন স্বামীৰ নাম: ইদ্রিছ আলী ঘৰ নং : 44 বয়স : 68 লিঙ্গ : মহিলা	QGW0166108 ফটো উপলব্ধ	E 320 নাম : ইদ্রিছ আলি পিতাৰ নাম: আচৰুদ্দিন শ্বেখ ঘৰ নং : ৪৫ বয়স : 66 লিঙ্গ : পুৰুষ	BPJ0003891 ফটো উপলব্ধ	321 নাম : কুলচুম বিবি স্বামীৰ নাম: ইদ্রিছ আলি ঘৰ নং : ৪৫ বয়স : 61 লিঙ্গ : মহিলা	BPJ0003892 ফটো উপলব্ধ
322 নাম : কৰিম আলি শ্বেখ পিতাৰ নাম: ইদ্রিছ আলি ঘৰ নং : ৪৫ বয়স : 46 লিঙ্গ : পুৰুষ	BPJ0003893 ফটো উপলব্ধ	323 নাম : বাহিম আলি পিতাৰ নাম: ইদ্রিছ আলি ঘৰ নং : ৪৫ বয়স : 44 লিঙ্গ : পুৰুষ	BPJ9236913 ফটো উপলব্ধ	324 নাম : ছহিজল আলী পিতাৰ নাম: ইদ্রিছ আলী ঘৰ নং : ৪৫ বয়স : 40 লিঙ্গ : পুৰুষ	BPJ0003894 ফটো উপলব্ধ
D 325 নাম : হাচিনা বেগম স্বামীৰ নাম: কৰিম আলি ঘৰ নং : ৪৫ বয়স : 38 লিঙ্গ : মহিলা	BPJ0003896 ফটো উপলব্ধ	# 326 নাম : দহিজল ইছলাম পিতাৰ নাম: ইদ্রিছ আলি ঘৰ নং : ৪৫ বয়স : 38 লিঙ্গ : পুৰুষ	BPJ0003895 ফটো উপলব্ধ	327 নাম : চাপজন বিবি স্বামীৰ নাম: কৰিম আলি শ্বেখ ঘৰ নং : 45 বয়স : 33 লিঙ্গ : মহিলা	QGW0061986 ফটো উপলব্ধ
328 নাম : আচমা বেগম স্বামীৰ নাম: চাহিজল আলী ঘৰ নং : 45 বয়স : 31 লিঙ্গ : মহিলা	BPJ0333732 ফটো উপলব্ধ	# 329 নাম : আমিনা খাতুন স্বামীৰ নাম: দহিজল আলী ঘৰ নং : ৪৫ বয়স : 31 লিঙ্গ : মহিলা	BPJ0139675 ফটো উপলব্ধ	# 330 নাম : চফৰউদ্দিন পিতাৰ নাম: ইদ্রিছ আলী ঘৰ নং : 44 বয়স : 32 লিঙ্গ : পুৰুষ	BPJ0299255 ফটো উপলব্ধ

331 নাম : অহিজুল আলী পিতাৰ নাম : হিদ্ৰিছ আলী ঘৰ নং : ৪৫ বয়স : 27 লিঙ্গ : পুৰুষ	BPJ0502864 ফটো উপলব্ধ	# 332 নাম : আচপিনা খাতুন স্বামীৰ নাম : চফবুদ্দিন আলি ঘৰ নং : 44 বয়স : 28 লিঙ্গ : মহিলা	BPJ0406983 ফটো উপলব্ধ	333 নাম : ছাহাৰা ভান স্বামীৰ নাম : অহিজুল আলী ঘৰ নং : 45 বয়স : 25 লিঙ্গ : মহিলা	QGW0191700 ফটো উপলব্ধ
334 নাম : ফকিৰ আলি পিতাৰ নাম : আচৰ উদ্দিন ঘৰ নং : ৪৬ বয়স : 57 লিঙ্গ : পুৰুষ	BPJ9236946 ফটো উপলব্ধ	335 নাম : কবিলা খাতুন স্বামীৰ নাম : ফকিৰ আলি ঘৰ নং : ৪৬ বয়স : 49 লিঙ্গ : মহিলা	BPJ0003898 ফটো উপলব্ধ	# 336 নাম : মহিতন নেছা স্বামীৰ নাম : কবিৰ আহমেদ ঘৰ নং : ৪৬ বয়স : 29 লিঙ্গ : মহিলা	BPJ0300947 ফটো উপলব্ধ
337 নাম : কবিৰ আহমেদ পিতাৰ নাম : ফকিৰ আলী ঘৰ নং : ৪৬ বয়স : 29 লিঙ্গ : পুৰুষ	BPJ0300988 ফটো উপলব্ধ	338 নাম : আবিদা খাতুন স্বামীৰ নাম : আব্দুল কালাম ঘৰ নং : 46 বয়স : 22 লিঙ্গ : মহিলা	QGW0143107 ফটো উপলব্ধ	339 নাম : আব্দুল কালাম পিতাৰ নাম : ফকিৰ আলী ঘৰ নং : 46 বয়স : 20 লিঙ্গ : পুৰুষ	QGW0143115 ফটো উপলব্ধ
340 নাম : আলাল উদ্দিন পিতাৰ নাম : ফকিৰ আলী ঘৰ নং : 46 বয়স : 20 লিঙ্গ : পুৰুষ	QGW0143123 ফটো উপলব্ধ	341 নাম : জয়লা খাতুন স্বামীৰ নাম : ছিদ্দিক আলি ঘৰ নং : ৪৭ বয়স : 57 লিঙ্গ : মহিলা	BPJ0003899 ফটো উপলব্ধ	# 342 নাম : মইফুল বেগম স্বামীৰ নাম : জয়নাল আদিন ঘৰ নং : ৪৭ বয়স : 33 লিঙ্গ : মহিলা	BPJ0003900 ফটো উপলব্ধ
343 নাম : পয়গম্বৰ আলী পিতাৰ নাম : চিদ্দিক আলী ঘৰ নং : ৪৭ বয়স : 37 লিঙ্গ : পুৰুষ	BPJ9237018 ফটো উপলব্ধ	344 নাম : আইচা খাতুন স্বামীৰ নাম : পয়গম্বৰ আলি ঘৰ নং : ৪৭ বয়স : 33 লিঙ্গ : মহিলা	BPJ0407148 ফটো উপলব্ধ	345 নাম : আইনুল হক পিতাৰ নাম : বাচ্চা হক ঘৰ নং : ৪৮ বয়স : 49 লিঙ্গ : পুৰুষ	BPJ0003901 ফটো উপলব্ধ
# 346 নাম : আইন উদ্দিন পিতাৰ নাম : বাচ্চা হক ঘৰ নং : ৪৮ বয়স : 46 লিঙ্গ : মহিলা	BPJ9237052 ফটো উপলব্ধ	347 নাম : কাবেদা খাতুন স্বামীৰ নাম : আইনুল হক ঘৰ নং : ৪৮ বয়স : 45 লিঙ্গ : মহিলা	BPJ0003902 ফটো উপলব্ধ	348 নাম : আলোচা খাতুন স্বামীৰ নাম : আইনুল হক ঘৰ নং : 48 বয়স : 41 লিঙ্গ : মহিলা	BPJ0321075 ফটো উপলব্ধ
# 349 নাম : আনোৱাৰা বেগম স্বামীৰ নাম : আইন উদ্দিন ঘৰ নং : ৪৮ বয়স : 38 লিঙ্গ : মহিলা	BPJ0003903 ফটো উপলব্ধ	350 নাম : আইমনা খাতুন পিতাৰ নাম : আইনুল হক ঘৰ নং : 48 বয়স : 26 লিঙ্গ : মহিলা	QGW0180349 ফটো উপলব্ধ	E 351 নাম : বজল শেখ পিতাৰ নাম : চৰুল শেখ ঘৰ নং : ৪৯ বয়স : 93 লিঙ্গ : পুৰুষ	BPJ9237074 ফটো উপলব্ধ
E 352 নাম : আমেনা খাতুন স্বামীৰ নাম : বজল শেখ ঘৰ নং : ৪৯ বয়স : ৪৬ লিঙ্গ : মহিলা	BPJ0003904 ফটো উপলব্ধ	353 নাম : আব্দুল আহেদ পিতাৰ নাম : বজল শেখ ঘৰ নং : ৪৯ বয়স : 61 লিঙ্গ : পুৰুষ	BPJ0003905 ফটো উপলব্ধ	354 নাম : আমিৰুদ্দিন শেখ পিতাৰ নাম : বজল শেখ ঘৰ নং : ৪৯ বয়স : 57 লিঙ্গ : পুৰুষ	BPJ0003906 ফটো উপলব্ধ
355 নাম : আহিলা খাতুন স্বামীৰ নাম : আব্দুল আহেদ ঘৰ নং : ৪৯ বয়স : 54 লিঙ্গ : মহিলা	BPJ0003907 ফটো উপলব্ধ	356 নাম : চাজেদা খাতুন স্বামীৰ নাম : আমিৰুদ্দিন শেখ ঘৰ নং : ৪৯ বয়স : 52 লিঙ্গ : মহিলা	BPJ0003908 ফটো উপলব্ধ	357 নাম : চাহিদা খাতুন স্বামীৰ নাম : আব্দুল আহেদ ঘৰ নং : ৪৯ বয়স : 45 লিঙ্গ : মহিলা	BPJ0003909 ফটো উপলব্ধ
D 358 নাম : চাহেদা খাতুন স্বামীৰ নাম : জামালউদ্দিন ঘৰ নং : ৪৯ বয়স : 40 লিঙ্গ : মহিলা	BPJ0003910 ফটো উপলব্ধ	359 নাম : আয়ুব আলি পিতাৰ নাম : আব্দুল আহেদ ঘৰ নং : ৪৯ বয়স : 36 লিঙ্গ : পুৰুষ	BPJ0003911 ফটো উপলব্ধ	# 360 নাম : আমিজুদ্দিন সেখ পিতাৰ নাম : বজল শেখ ঘৰ নং : ৪৯ বয়স : 34 লিঙ্গ : পুৰুষ	BPJ0003912 ফটো উপলব্ধ

361	BPJ9237154	ফটো উপলব্ধ	নাম : আচমিনা বেগম স্বামীৰ নাম: আমেজউদ্দিন সেখ ঘৰ নং : ৪৯ বয়স : 33 লিঙ্গ : মহিলা	362	BPJ0503615	ফটো উপলব্ধ	নাম : আকবৰ আলী পিতাৰ নাম: আব্দুল আহেদ ঘৰ নং : 49 বয়স : 25 লিঙ্গ : পুৰুষ	363	BPJ0598680	ফটো উপলব্ধ	নাম : আছমিন চুলতান স্বামীৰ নাম: আয়ুব আলী ঘৰ নং : ৪৯ বয়স : 24 লিঙ্গ : মহিলা
364	BPJ0406884	ফটো উপলব্ধ	নাম : চাহাআলম আলি পিতাৰ নাম: আমবুদ্দিন আলি ঘৰ নং : ৪৯ বয়স : 24 লিঙ্গ : পুৰুষ	365	QGW0010314	ফটো উপলব্ধ	নাম : আফিয়া খাতুন স্বামীৰ নাম: আকবৰ আলী ঘৰ নং : 49 বয়স : 24 লিঙ্গ : মহিলা	366	BPJ1224229	ফটো উপলব্ধ	নাম : ইব্রাহিম সেখ পিতাৰ নাম: জামালউদ্দিন সেখ ঘৰ নং : ৪৯ বয়স : 23 লিঙ্গ : পুৰুষ
367	QGW0180513	ফটো উপলব্ধ	নাম : জেছমিনা শেখ পিতাৰ নাম: জামাল উদ্দিন শেখ ঘৰ নং : 49 বয়স : 22 লিঙ্গ : মহিলা	368	QGW0161133	ফটো উপলব্ধ	নাম : আজিজৰ হক পিতাৰ নাম: আমিজুদ্দিন সেখ ঘৰ নং : 49 বয়স : 19 লিঙ্গ : পুৰুষ	369	BPJ0003914	ফটো উপলব্ধ	নাম : চঞ্চল শেখ পিতাৰ নাম: চৰুল্লা শেখ ঘৰ নং : ৫০ বয়স : 89 লিঙ্গ : পুৰুষ
370	BPJ0003915	ফটো উপলব্ধ	নাম : জামেলা খাতুন স্বামীৰ নাম: চঞ্চল শেখ ঘৰ নং : ৫০ বয়স : 66 লিঙ্গ : মহিলা	371	BPJ0003916	ফটো উপলব্ধ	নাম : জবেদ আলি পিতাৰ নাম: চামচুল হক ঘৰ নং : ৫০ বয়স : 52 লিঙ্গ : পুৰুষ	372	BPJ9237245	ফটো উপলব্ধ	নাম : চফিয়া খাতুন স্বামীৰ নাম: জবেদ আলি ঘৰ নং : ৫০ বয়স : 46 লিঙ্গ : মহিলা
373	BPJ9237256	ফটো উপলব্ধ	নাম : আব্দুল বাৰেক পিতাৰ নাম: চামচুল হক ঘৰ নং : ৫০ বয়স : 43 লিঙ্গ : পুৰুষ	374	BPJ0003917	ফটো উপলব্ধ	নাম : সোনাভান খাতুন স্বামীৰ নাম: আব্দুল বাৰেক ঘৰ নং : ৫০ বয়স : 40 লিঙ্গ : মহিলা	# 375	BPJ0003918	ফটো উপলব্ধ	নাম : জব্বল হক পিতাৰ নাম: চঞ্চল শেখ ঘৰ নং : ৫০ বয়স : 33 লিঙ্গ : পুৰুষ
# 376	BPJ0588400	ফটো উপলব্ধ	নাম : আহিলা বেগম স্বামীৰ নাম: জব্বল হক ঘৰ নং : ৫০ বয়স : 32 লিঙ্গ : মহিলা	377	BPJ0407833	ফটো উপলব্ধ	নাম : ছাইদৰ বহমান পিতাৰ নাম: জবেদ আলি ঘৰ নং : ৫০ বয়স : 27 লিঙ্গ : পুৰুষ	378	BPJ0003919	ফটো উপলব্ধ	নাম : ফকিৰ আলি পিতাৰ নাম: চাবুউল্লা শেখ ঘৰ নং : ৫১ বয়স : 55 লিঙ্গ : পুৰুষ
379	BPJ0003920	ফটো উপলব্ধ	নাম : আহিলা খাতুন স্বামীৰ নাম: ফকিৰ আলি ঘৰ নং : ৫১ বয়স : 47 লিঙ্গ : মহিলা	380	BPJ0149179	ফটো উপলব্ধ	নাম : চুলতান আলী পিতাৰ নাম: ফকিৰ আলী ঘৰ নং : ৫১ বয়স : 32 লিঙ্গ : পুৰুষ	381	BPJ0149328	ফটো উপলব্ধ	নাম : অহাব আলী পিতাৰ নাম: ফকিৰ আলী ঘৰ নং : ৫১ বয়স : 30 লিঙ্গ : পুৰুষ
382	BPJ0149385	ফটো উপলব্ধ	নাম : আজোদা খাতুন স্বামীৰ নাম: চুলতান আলী ঘৰ নং : ৫১ বয়স : 29 লিঙ্গ : মহিলা	# 383	BPJ0407080	ফটো উপলব্ধ	নাম : আহামুদ্দিন আলি পিতাৰ নাম: ফকিৰ আলি ঘৰ নং : ৫১ বয়স : 28 লিঙ্গ : পুৰুষ	384	BPJ0198192	ফটো উপলব্ধ	নাম : ফৈজুল হক পিতাৰ নাম: চাহাব আলী ঘৰ নং : ৫১ বয়স : 26 লিঙ্গ : পুৰুষ
# 385	BPJ0336701	ফটো উপলব্ধ	নাম : চাদ্দাম আলী পিতাৰ নাম: চাহাব আলী ঘৰ নং : 51 বয়স : 25 লিঙ্গ : পুৰুষ	386	BPJ1214253	ফটো উপলব্ধ	নাম : বুকিয়া খাতুন স্বামীৰ নাম: অহাব আলী ঘৰ নং : 51 বয়স : 25 লিঙ্গ : মহিলা	# 387	BPJ1214246	ফটো উপলব্ধ	নাম : ফাতেমা খাতুন স্বামীৰ নাম: আহামুদ্দিন আলী ঘৰ নং : 51 বয়স : 24 লিঙ্গ : মহিলা
388	BPJ0003921	ফটো উপলব্ধ	নাম : সাহাব আলী পিতাৰ নাম: জয়ধৰ আলি ঘৰ নং : ৫১ বয়স : 57 লিঙ্গ : পুৰুষ	389	BPJ0003922	ফটো উপলব্ধ	নাম : ফাতেমা বেগম স্বামীৰ নাম: সাহাব আলী ঘৰ নং : ৫১ বয়স : 49 লিঙ্গ : মহিলা	# 390	BPJ0150086	ফটো উপলব্ধ	নাম : ফজিব আলী পিতাৰ নাম: চাহাব আলী ঘৰ নং : ৫১ বয়স : 36 লিঙ্গ : পুৰুষ

391 নাম : ফজল বাৰেক পিতাৰ নাম: চাহাবৰ আলী ঘৰ নং : ৫২ বয়স : 32 লিঙ্গ : পুৰুষ	BPJ0150177 ফটো উপলব্ধ	# 392 নাম : মনোৱাৰা বেগম স্বামীৰ নাম: ফজিবৰ আলী ঘৰ নং : ৫২ বয়স : 32 লিঙ্গ : মহিলা	BPJ0150268 ফটো উপলব্ধ	393 নাম : আছমা খাতুন স্বামীৰ নাম: ফজল বাৰেক ঘৰ নং : ৫২ বয়স : 26 লিঙ্গ : মহিলা	BPJ1402221 ফটো উপলব্ধ
394 নাম : ছাইদল ইছলাম পিতাৰ নাম: চাহাবৰ আলী ঘৰ নং : ৫২ বয়স : 24 লিঙ্গ : পুৰুষ	BPJ0596239 ফটো উপলব্ধ	395 নাম : বাছিদা খাতুন স্বামীৰ নাম: ফেজুল হক ঘৰ নং : ৫২ বয়স : 23 লিঙ্গ : মহিলা	BPJ1402239 ফটো উপলব্ধ	D 396 নাম : নূৰ হুচেইন পিতাৰ নাম: নাডু শেখ ঘৰ নং : ৫৩ বয়স : 45 লিঙ্গ : পুৰুষ	BPJ0003924 ফটো উপলব্ধ
D 397 নাম : জেলেকা বেগম স্বামীৰ নাম: নূৰ হুচেইন ঘৰ নং : ৫৩ বয়স : 38 লিঙ্গ : মহিলা	BPJ9237347 ফটো উপলব্ধ	# 398 নাম : ফ লোচা বেগম স্বামীৰ নাম: নূৰ হুচেইন ঘৰ নং : ৫৩ বয়স : 34 লিঙ্গ : মহিলা	BPJ0003925 ফটো উপলব্ধ	399 নাম : নূৰ আলি পিতাৰ নাম: উচমান গনি ঘৰ নং : ৫৩ বয়স : 62 লিঙ্গ : পুৰুষ	BPJ0003926 ফটো উপলব্ধ
400 নাম : ফজিলা খাতুন স্বামীৰ নাম: নূৰ আলি ঘৰ নং : ৫৪ বয়স : 54 লিঙ্গ : মহিলা	BPJ0003927 ফটো উপলব্ধ	401 নাম : ফেজুল হক পিতাৰ নাম: নূৰ আলি ঘৰ নং : ৫৪ বয়স : 35 লিঙ্গ : পুৰুষ	BPJ0003928 ফটো উপলব্ধ	402 নাম : ফজিবৰ বহমান পিতাৰ নাম: নূৰ আলি ঘৰ নং : 54 বয়স : 28 লিঙ্গ : পুৰুষ	BPJ0317933 ফটো উপলব্ধ
403 নাম : ৰোমনো খাতুন স্বামীৰ নাম: ফেজুল ঘৰ নং : 54 বয়স : 26 লিঙ্গ : মহিলা	QGW0076174 ফটো উপলব্ধ	404 নাম : গাৰজী বহমান পিতাৰ নাম: নূৰ আলি ঘৰ নং : 54 বয়স : 24 লিঙ্গ : পুৰুষ	QGW0072413 ফটো উপলব্ধ	405 নাম : ইছমতাৰা বেগম স্বামীৰ নাম: ফ.জি.বৰ বহমান ঘৰ নং : 54 বয়স : 24 লিঙ্গ : মহিলা	QGW0088823 ফটো উপলব্ধ
406 নাম : জহৰদ্দিন পিতাৰ নাম: নূৰ মহম্মদ আলি ঘৰ নং : ৫৫ বয়স : 49 লিঙ্গ : পুৰুষ	BPJ0003930 ফটো উপলব্ধ	407 নাম : জয়নাল উদ্দিন পিতাৰ নাম: নূৰ মহম্মদ ঘৰ নং : ৫৫ বয়স : 47 লিঙ্গ : পুৰুষ	BPJ0003931 ফটো উপলব্ধ	E 408 নাম : জমৰদ্দিন শেখ পিতাৰ নাম: নূৰ মহম্মদ ঘৰ নং : ৫৫ বয়স : 41 লিঙ্গ : পুৰুষ	BPJ0003929 ফটো উপলব্ধ
# 409 নাম : মহিলা খাতুন স্বামীৰ নাম: জমৰুদ্দিন আলি ঘৰ নং : ৫৫ বয়স : 41 লিঙ্গ : মহিলা	BPJ0003932 ফটো উপলব্ধ	410 নাম : ধলি খাতুন স্বামীৰ নাম: জহৰুদ্দিন আলি ঘৰ নং : ৫৫ বয়স : 39 লিঙ্গ : মহিলা	BPJ9237438 ফটো উপলব্ধ	411 নাম : ফুলমতি বেগম স্বামীৰ নাম: জয়নাল উদ্দিন ঘৰ নং : ৫৫ বয়স : 31 লিঙ্গ : মহিলা	BPJ0162115 ফটো উপলব্ধ
412 নাম : আজগৰ আলী পিতাৰ নাম: জহৰ উদ্দিন ঘৰ নং : ৫৫ বয়স : 26 লিঙ্গ : পুৰুষ	BPJ1383629 ফটো উপলব্ধ	413 নাম : আমিৰ হামজা পিতাৰ নাম: ইছমাইল হুচেইন ঘৰ নং : 55 বয়স : 24 লিঙ্গ : পুৰুষ	QGW0090191 ফটো উপলব্ধ	414 নাম : জহিৰন নেছা স্বামীৰ নাম: আমিৰ হামজা ঘৰ নং : 55 বয়স : 22 লিঙ্গ : মহিলা	QGW0090183 ফটো উপলব্ধ
# 415 নাম : মাইনল হক পিতাৰ নাম: জামৰুদ্দিন ঘৰ নং : 55 বয়স : 20 লিঙ্গ : পুৰুষ	QGW0087924 ফটো উপলব্ধ	416 নাম : ৰহিমা বেগম স্বামীৰ নাম: আজগৰ আলী ঘৰ নং : 55 বয়স : 20 লিঙ্গ : মহিলা	QGW0128389 ফটো উপলব্ধ	417 নাম : বন্ধাৰ আলি পিতাৰ নাম: উচমান গনি ঘৰ নং : ৫৬ বয়স : 65 লিঙ্গ : পুৰুষ	BPJ9237449 ফটো উপলব্ধ
418 নাম : জয়গন নেচা স্বামীৰ নাম: বন্ধাৰ আলি ঘৰ নং : ৫৬ বয়স : 40 লিঙ্গ : মহিলা	BPJ9237450 ফটো উপলব্ধ	419 নাম : চিৰাজল আলি পিতাৰ নাম: বন্ধাৰ আলি ঘৰ নং : ৫৬ বয়স : 38 লিঙ্গ : মহিলা	BPJ0003933 ফটো উপলব্ধ	420 নাম : আব্দুল কৰিম পিতাৰ নাম: বন্ধাৰ আলী ঘৰ নং : ৫৬ বয়স : 34 লিঙ্গ : পুৰুষ	BPJ0003934 ফটো উপলব্ধ

421	BPJ0154385	ফটো উপলব্ধ	নাম : চাহানা পাৰবিন স্বামীৰ নাম : চিৰাজল আলী ঘৰ নং : ৫৬ বয়স : 33 লিঙ্গ : মহিলা	422	BPJ0408252	ফটো উপলব্ধ	নাম : বাবিয়া খাতুন স্বামীৰ নাম : আব্দুল কৰিম ঘৰ নং : ৫৬ বয়স : 26 লিঙ্গ : মহিলা	423	BPJ0407296	ফটো উপলব্ধ	নাম : জয়ধৰ আলি পিতাৰ নাম : বৰুৱাৰ আলি ঘৰ নং : ৫৬ বয়স : 24 লিঙ্গ : পুৰুষ
424	QGW0088112	ফটো উপলব্ধ	নাম : বহিমা বেগম স্বামীৰ নাম : জয়ধৰ আলী ঘৰ নং : 56 বয়স : 21 লিঙ্গ : মহিলা	425	QGW0083618	ফটো উপলব্ধ	নাম : জাকিৰ হুছেইন পিতাৰ নাম : বৰুৱাৰ ঘৰ নং : 56 বয়স : 20 লিঙ্গ : পুৰুষ	426	BPJ0003984	ফটো উপলব্ধ	নাম : বিনাশ আলি পিতাৰ নাম : আব্দুল আজিত ঘৰ নং : 57 বয়স : 47 লিঙ্গ : পুৰুষ
427	BPJ0003986	ফটো উপলব্ধ	নাম : আইচা খাতুন স্বামীৰ নাম : বীনাশ আলী ঘৰ নং : 57 বয়স : 40 লিঙ্গ : মহিলা	428	BPJ9237483	ফটো উপলব্ধ	নাম : ফকিৰ আলি পিতাৰ নাম : নজৰুদ্দিন শেখ ঘৰ নং : ৫৮ বয়স : 64 লিঙ্গ : পুৰুষ	429	BPJ9237494	ফটো উপলব্ধ	নাম : আমেনা খাতুন স্বামীৰ নাম : ফকিৰ আলি ঘৰ নং : ৫৮ বয়স : 53 লিঙ্গ : মহিলা
# 430	BPJ0156646	ফটো উপলব্ধ	নাম : বাবিয়া খাতুন পিতাৰ নাম : ফকিৰ আলী ঘৰ নং : ৫৮ বয়স : 34 লিঙ্গ : মহিলা	431	BPJ0407312	ফটো উপলব্ধ	নাম : জালালউদ্দিন আলি পিতাৰ নাম : ফকিৰ আলি ঘৰ নং : ৫৮ বয়স : 24 লিঙ্গ : পুৰুষ	432	BPJ2044006	ফটো উপলব্ধ	নাম : চায়দা বেগম স্বামীৰ নাম : জালালউদ্দিন আলী ঘৰ নং : 58 বয়স : 24 লিঙ্গ : মহিলা
433	QGW0111880	ফটো উপলব্ধ	নাম : জাকিৰ হুছেইন পিতাৰ নাম : বৰুৱাৰ ঘৰ নং : 58 বয়স : 19 লিঙ্গ : পুৰুষ	434	BPJ0003936	ফটো উপলব্ধ	নাম : ফুলভানু খাতুন স্বামীৰ নাম : ছিদ্দিক আলি ঘৰ নং : ৫৯ বয়স : 49 লিঙ্গ : মহিলা	435	BPJ2029759	ফটো উপলব্ধ	নাম : সেখ ফৰিদ্ পিতাৰ নাম : সিদ্দিক আলী ঘৰ নং : 59 বয়স : 24 লিঙ্গ : পুৰুষ
436	BPJ0003937	ফটো উপলব্ধ	নাম : আচমা খাতুন স্বামীৰ নাম : নবেজউদ্দিন ঘৰ নং : ৬০ বয়স : 87 লিঙ্গ : মহিলা	437	BPJ0003938	ফটো উপলব্ধ	নাম : আচৰুদ্দিন আলি পিতাৰ নাম : নবেজউদ্দিন আলি ঘৰ নং : ৬০ বয়স : 60 লিঙ্গ : পুৰুষ	438	BPJ0003940	ফটো উপলব্ধ	নাম : বংমলা খাতুন স্বামীৰ নাম : আচৰুদ্দিন ঘৰ নং : ৬০ বয়স : 53 লিঙ্গ : মহিলা
439	BPJ0003941	ফটো উপলব্ধ	নাম : আনোৱাৰ হুছেইন পিতাৰ নাম : আচৰুদ্দিন আলী ঘৰ নং : ৬০ বয়স : 36 লিঙ্গ : পুৰুষ	E 440	BPJ0003942	ফটো উপলব্ধ	নাম : অমল হুছেইন পিতাৰ নাম : আচৰুদ্দিন আলী ঘৰ নং : ৬০ বয়স : 34 লিঙ্গ : পুৰুষ	441	BPJ0595033	ফটো উপলব্ধ	নাম : মমতা বেগম স্বামীৰ নাম : আবুল হুছেইন ঘৰ নং : ৬০ বয়স : 32 লিঙ্গ : মহিলা
442	BPJ0575712	ফটো উপলব্ধ	নাম : আবুল হুছেইন পিতাৰ নাম : আচৰুদ্দিন আলী ঘৰ নং : ৬০ বয়স : 29 লিঙ্গ : পুৰুষ	443	QGW0066431	ফটো উপলব্ধ	নাম : আছিয়া খাতুন স্বামীৰ নাম : অমল হুছেইন ঘৰ নং : 60 বয়স : 23 লিঙ্গ : মহিলা	444	QGW0054486	ফটো উপলব্ধ	নাম : বেজিয়া খাতুন স্বামীৰ নাম : আনোৱাৰ হুছেইন ঘৰ নং : 60 বয়স : 21 লিঙ্গ : মহিলা
445	QGW0174037	ফটো উপলব্ধ	নাম : ফৰিদুল হক পিতাৰ নাম : আছৰুদ্দিন আলী ঘৰ নং : 60 বয়স : 21 লিঙ্গ : পুৰুষ	446	QGW0173757	ফটো উপলব্ধ	নাম : জহিৰুল ইছলাম পিতাৰ নাম : আছৰুদ্দিন আলী ঘৰ নং : 60 বয়স : 19 লিঙ্গ : পুৰুষ	447	BPJ9237585	ফটো উপলব্ধ	নাম : চুকুৰ আলী পিতাৰ নাম : আলিমুদ্দিন আলি ঘৰ নং : ৬১ বয়স : 64 লিঙ্গ : পুৰুষ
448	BPJ0003943	ফটো উপলব্ধ	নাম : চাহেদা খাতুন স্বামীৰ নাম : চুকুৰ আলি ঘৰ নং : ৬১ বয়স : 59 লিঙ্গ : মহিলা	449	BPJ0003944	ফটো উপলব্ধ	নাম : আনৱাৰা খাতুন পিতাৰ নাম : চুকুৰ আলী ঘৰ নং : ৬১ বয়স : 38 লিঙ্গ : মহিলা	450	BPJ0369116	ফটো উপলব্ধ	নাম : ছাহ জামাল আলী পিতাৰ নাম : চুকুৰ আলী ঘৰ নং : ৬১ বয়স : 32 লিঙ্গ : পুৰুষ

451 নাম : জৰিনা বেগম পিতাৰ নাম : গুৰুৰ আলী ঘৰ নং : ৬১ বয়স : 24 লিঙ্গ : মহিলা	BPJ0402370 ফটো উপলব্ধ	E 452 নাম : হাজেৰা খাতুন স্বামীৰ নাম : হৰিবৰ বহমান ঘৰ নং : ৬২ বয়স : 66 লিঙ্গ : মহিলা	BPJ0003948 ফটো উপলব্ধ	453 নাম : জিনত ভান স্বামীৰ নাম : আব্দুল হাই ঘৰ নং : ৬২ বয়স : 52 লিঙ্গ : মহিলা	BPJ0003950 ফটো উপলব্ধ
454 নাম : হাইদৰ আলি পিতাৰ নাম : হৰিবৰ বহমান ঘৰ নং : ৬২ বয়স : 38 লিঙ্গ : পুৰুষ	BPJ0003951 ফটো উপলব্ধ	455 নাম : চফিৰল নেছা স্বামীৰ নাম : আইজুদ্দিন শেখ ঘৰ নং : ৬২ বয়স : 38 লিঙ্গ : মহিলা	BPJ0003952 ফটো উপলব্ধ	456 নাম : জাচিফা বেগম স্বামীৰ নাম : হাইদৰ আলী ঘৰ নং : ৬২ বয়স : 35 লিঙ্গ : মহিলা	BPJ0161919 ফটো উপলব্ধ
457 নাম : জিয়াবুল হক পিতাৰ নাম : আব্দুল হাই ঘৰ নং : ৬২ বয়স : 33 লিঙ্গ : পুৰুষ	BPJ9241127 ফটো উপলব্ধ	458 নাম : আনোৱাৰা বেগম স্বামীৰ নাম : জিয়াবুল হক ঘৰ নং : 62 বয়স : 30 লিঙ্গ : মহিলা	QGW0043059 ফটো উপলব্ধ	459 নাম : জহিৰুল ইছলাম পিতাৰ নাম : আব্দুল হাই ঘৰ নং : ৬২ বয়স : 25 লিঙ্গ : পুৰুষ	BPJ0503300 ফটো উপলব্ধ
460 নাম : আমিৰুল হক পিতাৰ নাম : আব্দুল হাই ঘৰ নং : 62 বয়স : 21 লিঙ্গ : পুৰুষ	QGW0029363 ফটো উপলব্ধ	461 নাম : আজিবন খাতুন স্বামীৰ নাম : জহিৰুল ইছলাম ঘৰ নং : 62 বয়স : 20 লিঙ্গ : মহিলা	QGW0160895 ফটো উপলব্ধ	E 462 নাম : জিলা খাতুন পিতাৰ নাম : চহৰ আলি ঘৰ নং : ৬৩ বয়স : 67 লিঙ্গ : মহিলা	BPJ0003953 ফটো উপলব্ধ
463 নাম : আলালুদ্দিন আলি পিতাৰ নাম : চহৰ আলি ঘৰ নং : ৬৩ বয়স : 62 লিঙ্গ : পুৰুষ	BPJ0003954 ফটো উপলব্ধ	464 নাম : ফকৰুদ্দিন আলি পিতাৰ নাম : চহৰ আলি ঘৰ নং : ৬৩ বয়স : 60 লিঙ্গ : পুৰুষ	BPJ0003955 ফটো উপলব্ধ	465 নাম : মজিদা খাতুন স্বামীৰ নাম : আললিউদ্দিন আলী ঘৰ নং : ৬৩ বয়স : 57 লিঙ্গ : মহিলা	BPJ9237687 ফটো উপলব্ধ
466 নাম : চুভান খাতুন স্বামীৰ নাম : ফকৰুদ্দিন আলি ঘৰ নং : ৬৩ বয়স : 56 লিঙ্গ : মহিলা	BPJ0003956 ফটো উপলব্ধ	D 467 নাম : মঞ্জিল শ্বেখ পিতাৰ নাম : নাতু শ্বেখ ঘৰ নং : ৬৩ বয়স : 55 লিঙ্গ : পুৰুষ	BPJ9237767 ফটো উপলব্ধ	D 468 নাম : জৰিতান নেচা স্বামীৰ নাম : মঞ্জিল শ্বেখ ঘৰ নং : ৬৩ বয়স : 45 লিঙ্গ : মহিলা	BPJ0003957 ফটো উপলব্ধ
D 469 নাম : চাফিয়া খাতুন স্বামীৰ নাম : আলিমুদ্দিন ঘৰ নং : ৬৩ বয়স : 45 লিঙ্গ : মহিলা	BPJ0003958 ফটো উপলব্ধ	470 নাম : চাফিয়া খাতুন স্বামীৰ নাম : আললিউদ্দিন আলী ঘৰ নং : ৬৩ বয়স : 45 লিঙ্গ : মহিলা	BPJ0003959 ফটো উপলব্ধ	E 471 নাম : চহিদুল আলি পিতাৰ নাম : আলিমুদ্দিন ঘৰ নং : ৬৩ বয়স : 44 লিঙ্গ : পুৰুষ	BPJ0003960 ফটো উপলব্ধ
472 নাম : চহৰভান খাতুন স্বামীৰ নাম : মঞ্জিল শ্বেখ ঘৰ নং : ৬৩ বয়স : 42 লিঙ্গ : মহিলা	BPJ9237789 ফটো উপলব্ধ	S 473 নাম : জামেনা খাতুন স্বামীৰ নাম : চহিদুল আলি ঘৰ নং : ৬৩ বয়স : 40 লিঙ্গ : মহিলা	BPJ0003961 ফটো উপলব্ধ	474 নাম : চাজিনা খাতুন স্বামীৰ নাম : চহৰ উদ্দিন ঘৰ নং : 63 বয়স : 40 লিঙ্গ : মহিলা	BPJ0196352 ফটো উপলব্ধ
475 নাম : ফৰিদুল আলি পিতাৰ নাম : আললিউদ্দিন আলী ঘৰ নং : ৬৩ বয়স : 39 লিঙ্গ : পুৰুষ	BPJ0003962 ফটো উপলব্ধ	476 নাম : চহৰ উদ্দিন পিতাৰ নাম : ফকৰ উদ্দিন ঘৰ নং : ৬৩ বয়স : 37 লিঙ্গ : পুৰুষ	BPJ0003963 ফটো উপলব্ধ	477 নাম : জৰিফ আলি পিতাৰ নাম : মঞ্জিল শ্বেখ ঘৰ নং : ৬৩ বয়স : 37 লিঙ্গ : পুৰুষ	BPJ0003964 ফটো উপলব্ধ
478 নাম : জহৰুল ইছলাম পিতাৰ নাম : মঞ্জিল শ্বেখ ঘৰ নং : ৬৩ বয়স : 36 লিঙ্গ : পুৰুষ	BPJ9237847 ফটো উপলব্ধ	479 নাম : চহৰভান খাতুন স্বামীৰ নাম : ফৰিদুল আলি ঘৰ নং : ৬৩ বয়স : 35 লিঙ্গ : মহিলা	BPJ0196634 ফটো উপলব্ধ	480 নাম : ফুল বান স্বামীৰ নাম : জৰিফ আলি ঘৰ নং : ৬৩ বয়স : 34 লিঙ্গ : মহিলা	BPJ0003965 ফটো উপলব্ধ

481 নাম : সূৰ্য্য ভান পিতাৰ নাম: জহৰুল ইছলাম ঘৰ নং : ৬৩ বয়স : 33 লিঙ্গ : পুৰুষ	BPJ0003966 ফটো উপলব্ধ	482 নাম : ছামিৰন বেগম স্বামীৰ নাম: কুদ্দুচ আলী ঘৰ নং : ৬৩ বয়স : 28 লিঙ্গ : মহিলা	BPJ0596494 ফটো উপলব্ধ	483 নাম : মুহীদা খাতুন স্বামীৰ নাম: নজৰুল ইছলাম ঘৰ নং : 63 বয়স : 27 লিঙ্গ : মহিলা	BPJ2030401 ফটো উপলব্ধ
484 নাম : কুদ্দুচ আলী পিতাৰ নাম: ফকৰউদ্দিন আলী ঘৰ নং : 63 বয়স : 26 লিঙ্গ : পুৰুষ	BPJ0337923 ফটো উপলব্ধ	485 নাম : নজৰুল ইছলাম পিতাৰ নাম: আলীউদ্দিন আলী ঘৰ নং : 63 বয়স : 25 লিঙ্গ : পুৰুষ	BPJ2030518 ফটো উপলব্ধ	486 নাম : চাহিদুল ইছলাম পিতাৰ নাম: আলীউদ্দিন আলী ঘৰ নং : 63 বয়স : 22 লিঙ্গ : পুৰুষ	QGW0159343 ফটো উপলব্ধ
487 নাম : আচপিনা খাতুন পিতাৰ নাম: কৰিম আলী সেখ ঘৰ নং : 63 বয়স : 21 লিঙ্গ : মহিলা	QGW0159368 ফটো উপলব্ধ	S 488 নাম : ছফৰ উদ্দিন পিতাৰ নাম: মঞ্জিল সেখ ঘৰ নং : 63 বয়স : 20 লিঙ্গ : পুৰুষ	QGW0109595 ফটো উপলব্ধ	489 নাম : আব্দুল মনাচ পিতাৰ নাম: হৰমুজ আলি ঘৰ নং : 63 বয়স : 62 লিঙ্গ : পুৰুষ	BPJ1933580 ফটো উপলব্ধ
490 নাম : আচিয়া খাতুন স্বামীৰ নাম: আব্দুল মল্লাচ ঘৰ নং : ৬৪ বয়স : 56 লিঙ্গ : মহিলা	BPJ0003967 ফটো উপলব্ধ	491 নাম : আলী আকবৰ পিতাৰ নাম: আব্দুল মল্লাচ ঘৰ নং : ৬৪ বয়স : 35 লিঙ্গ : পুৰুষ	BPJ9237858 ফটো উপলব্ধ	492 নাম : মুৰচিদা খাতুন স্বামীৰ নাম: আলী আকবৰ ঘৰ নং : 64 বয়স : 29 লিঙ্গ : মহিলা	BPJ0323618 ফটো উপলব্ধ
493 নাম : মাকমুদা খাতুন স্বামীৰ নাম: ইক্ৰামুল হক ঘৰ নং : 64 বয়স : 25 লিঙ্গ : মহিলা	QGW0156463 ফটো উপলব্ধ	494 নাম : ইক্ৰামুল হক পিতাৰ নাম: আব্দুল মল্লাচ ঘৰ নং : ৬৪ বয়স : 24 লিঙ্গ : পুৰুষ	BPJ0604140 ফটো উপলব্ধ	E 495 নাম : আব্দুল মালেক পিতাৰ নাম: ফাজেল মুঞ্চি ঘৰ নং : ৬৫ বয়স : 72 লিঙ্গ : পুৰুষ	BPJ0003968 ফটো উপলব্ধ
E 496 নাম : হামেদা বিবি স্বামীৰ নাম: আব্দুল মালেক ঘৰ নং : ৬৫ বয়স : 63 লিঙ্গ : মহিলা	BPJ9237892 ফটো উপলব্ধ	497 নাম : আব্দুল হাচেন পিতাৰ নাম: আব্দুল মালেক ঘৰ নং : ৬৫ বয়স : 42 লিঙ্গ : পুৰুষ	BPJ9237905 ফটো উপলব্ধ	498 নাম : গোলাপ হুচেইন পিতাৰ নাম: আব্দুল মালেক ঘৰ নং : ৬৫ বয়স : 41 লিঙ্গ : পুৰুষ	BPJ0003969 ফটো উপলব্ধ
D 499 নাম : হৰিতন নেছা স্বামীৰ নাম: আব্দুল হাচেন ঘৰ নং : ৬৫ বয়স : 40 লিঙ্গ : মহিলা	BPJ0003970 ফটো উপলব্ধ	500 নাম : বাহাৰুদ্দিন হুচেইন পিতাৰ নাম: আব্দুল মালেক ঘৰ নং : ৬৫ বয়স : 39 লিঙ্গ : পুৰুষ	BPJ0003971 ফটো উপলব্ধ	501 নাম : আশিয়া খাতুন স্বামীৰ নাম: গোলাপ হুচেইন ঘৰ নং : ৬৫ বয়স : 39 লিঙ্গ : মহিলা	BPJ0158352 ফটো উপলব্ধ
502 নাম : বাহিমা খাতুন স্বামীৰ নাম: বাহাৰুদ্দিন হুচেইন ঘৰ নং : ৬৫ বয়স : 30 লিঙ্গ : মহিলা	BPJ0165217 ফটো উপলব্ধ	503 নাম : হাছিনা খাতুন পিতাৰ নাম: আব্দুল হাচেন ঘৰ নং : 65 বয়স : 25 লিঙ্গ : মহিলা	QGW0059030 ফটো উপলব্ধ	504 নাম : মেহদি চাফৰুল ইছলাম পিতাৰ নাম: আব্দুল হাচেন ঘৰ নং : 65 বয়স : 24 লিঙ্গ : পুৰুষ	QGW0059022 ফটো উপলব্ধ
505 নাম : আব্দুল খালেক পিতাৰ নাম: ফাজেল মুঞ্চি ঘৰ নং : ৬৬ বয়স : 76 লিঙ্গ : পুৰুষ	BPJ0003972 ফটো উপলব্ধ	506 নাম : ময়ৰম নেছা স্বামীৰ নাম: আব্দুল খালেক ঘৰ নং : ৬৬ বয়স : 76 লিঙ্গ : মহিলা	BPJ0003973 ফটো উপলব্ধ	507 নাম : আব্দুল জলিল পিতাৰ নাম: আব্দুল খালেক ঘৰ নং : ৬৬ বয়স : 46 লিঙ্গ : পুৰুষ	BPJ0003974 ফটো উপলব্ধ
508 নাম : কুলচুমা বিবি স্বামীৰ নাম: আব্দুল জলিল ঘৰ নং : ৬৬ বয়স : 44 লিঙ্গ : মহিলা	BPJ0003975 ফটো উপলব্ধ	509 নাম : আকলিমা বেগম পিতাৰ নাম: আব্দুল খালেক ঘৰ নং : ৬৬ বয়স : 38 লিঙ্গ : মহিলা	BPJ9237983 ফটো উপলব্ধ	S 510 নাম : দীপজ্যোতি হালৈ মাতৃৰ নাম: বিপিন হালৈ ঘৰ নং : 66 বয়স : 85 লিঙ্গ : পুৰুষ	BPJ0538553 ফটো উপলব্ধ

বিধানসভা সমষ্টিৰ নম্বৰ আৰু নাম : 65-ঢেকীয়াজুলি  
অংশৰ নম্বৰ আৰু নাম : 1-শিঙিমাৰি বঙালী গাওঁ (অংশ ১)

<p>E 511 BPJ0160440</p> <p>নাম : মেহদি মাজুদ পিতাৰ নাম : আব্দুল খালেক ঘৰ নং : ৬৬ বয়স : ২৪ লিঙ্গ : পুৰুষ</p> <p>ফটো উপলব্ধ</p>	<p>512 BPJ0503631</p> <p>নাম : মেহদি আলম পিতাৰ নাম : আব্দুল জলিল ঘৰ নং : ৬৬ বয়স : ২৫ লিঙ্গ : পুৰুষ</p> <p>ফটো উপলব্ধ</p>	<p>513 BPJ2027217</p> <p>নাম : মেহদি আলম বাদশাহ পিতাৰ নাম : আব্দুল জলিল ঘৰ নং : ৬৬ বয়স : ২৩ লিঙ্গ : পুৰুষ</p> <p>ফটো উপলব্ধ</p>
<p>514 BPJ0003977</p> <p>নাম : ছিৰাজ আলী পিতাৰ নাম : আব্দুল আলী ঘৰ নং : ৬৭ বয়স : ৪৭ লিঙ্গ : পুৰুষ</p> <p>ফটো উপলব্ধ</p>	<p>515 BPJ0003978</p> <p>নাম : মৰয়ম খাতুন স্বামীৰ নাম : চিৰাজ আলী ঘৰ নং : ৬৭ বয়স : ৪১ লিঙ্গ : মহিলা</p> <p>ফটো উপলব্ধ</p>	<p>516 BPJ0167478</p> <p>নাম : খুৰছেদ আলী পিতাৰ নাম : আব্দুল আলী ঘৰ নং : ৬৭ বয়স : ৩১ লিঙ্গ : পুৰুষ</p> <p>ফটো উপলব্ধ</p>
<p>517 BPJ0167668</p> <p>নাম : আলমিনাৰ খাতুন স্বামীৰ নাম : খুৰছেদ আলী ঘৰ নং : ৬৭ বয়স : ২৯ লিঙ্গ : মহিলা</p> <p>ফটো উপলব্ধ</p>	<p>518 BPJ0158493</p> <p>নাম : বমজান আলি পিতাৰ নাম : আব্দুল আলি ঘৰ নং : ৬৭ বয়স : ২৮ লিঙ্গ : পুৰুষ</p> <p>ফটো উপলব্ধ</p>	<p>519 BPJ0407981</p> <p>নাম : মতিবুৰ বহমান পিতাৰ নাম : চিৰাজ আলী ঘৰ নং : ৬৭ বয়স : ২৪ লিঙ্গ : পুৰুষ</p> <p>ফটো উপলব্ধ</p>
<p>E 520 BPJ0003979</p> <p>নাম : জহুৰা খাতুন স্বামীৰ নাম : আব্দুল আজিত ঘৰ নং : ৬৮ বয়স : ৪৫ লিঙ্গ : মহিলা</p> <p>ফটো উপলব্ধ</p>	<p>E 521 BPJ0003980</p> <p>নাম : ইচুব আলী পিতাৰ নাম : ইম্ৰান আলি ঘৰ নং : ৬৮ বয়স : ৪৫ লিঙ্গ : পুৰুষ</p> <p>ফটো উপলব্ধ</p>	<p>522 BPJ0003981</p> <p>নাম : হাজেৰা খাতুন স্বামীৰ নাম : ইচুব আলী ঘৰ নং : ৬৮ বয়স : ৭৯ লিঙ্গ : মহিলা</p> <p>ফটো উপলব্ধ</p>
<p>523 BPJ0003982</p> <p>নাম : ইম্ৰচ আলী পিতাৰ নাম : ইচুব আলী ঘৰ নং : ৬৮ বয়স : ৫৬ লিঙ্গ : পুৰুষ</p> <p>ফটো উপলব্ধ</p>	<p>524 BPJ0003985</p> <p>নাম : আব্দৰ বহিম পিতাৰ নাম : ইচুব আলী ঘৰ নং : ৬৮ বয়স : ৪৬ লিঙ্গ : পুৰুষ</p> <p>ফটো উপলব্ধ</p>	<p>525 BPJ0003983</p> <p>নাম : মার্জিনা বেগম স্বামীৰ নাম : ইম্ৰচ আলী ঘৰ নং : ৬৮ বয়স : ৪৩ লিঙ্গ : মহিলা</p> <p>ফটো উপলব্ধ</p>
<p>526 BPJ0003989</p> <p>নাম : তাছমিনা বেগম স্বামীৰ নাম : আব্দৰ বহিম ঘৰ নং : ৬৮ বয়স : ৩৬ লিঙ্গ : মহিলা</p> <p>ফটো উপলব্ধ</p>	<p>527 BPJ1291541</p> <p>নাম : ইলুফা ফাৰনিন আলী পিতাৰ নাম : ইম্ৰচ আলী ঘৰ নং : ৬৮ বয়স : ২২ লিঙ্গ : মহিলা</p> <p>ফটো উপলব্ধ</p>	<p>528 QGW0162131</p> <p>নাম : মেহতাজ মুজাফৰ আলী পিতাৰ নাম : ইম্ৰচ আলী ঘৰ নং : ৬৮ বয়স : ১৯ লিঙ্গ : পুৰুষ</p> <p>ফটো উপলব্ধ</p>
<p>529 BPJ0003990</p> <p>নাম : আব্দুল হাই পিতাৰ নাম : ইদ্রিচ আলী ঘৰ নং : ৬৯ বয়স : ৬১ লিঙ্গ : পুৰুষ</p> <p>ফটো উপলব্ধ</p>	<p>530 BPJ0003991</p> <p>নাম : ফজিলা খাতুন স্বামীৰ নাম : আব্দুল হাই ঘৰ নং : ৬৯ বয়স : ৫৮ লিঙ্গ : মহিলা</p> <p>ফটো উপলব্ধ</p>	<p>531 BPJ0003992</p> <p>নাম : কচুম উদ্দিন পিতাৰ নাম : আব্দুল হাই ঘৰ নং : ৬৯ বয়স : ৩৮ লিঙ্গ : পুৰুষ</p> <p>ফটো উপলব্ধ</p>
<p>532 BPJ0169375</p> <p>নাম : আফচানা খাতুন স্বামীৰ নাম : কচুমুদ্দিন ঘৰ নং : ৬৯ বয়স : ৩১ লিঙ্গ : মহিলা</p> <p>ফটো উপলব্ধ</p>	<p>533 BPJ0003993</p> <p>নাম : খুদেজা খাতুন স্বামীৰ নাম : ইদ্রিচ আলি ঘৰ নং : ৭০ বয়স : ৭১ লিঙ্গ : মহিলা</p> <p>ফটো উপলব্ধ</p>	<p>534 BPJ0003994</p> <p>নাম : ইছামুদ্দিন আলি পিতাৰ নাম : ইদ্রিচ আলি ঘৰ নং : ৭০ বয়স : ৪৫ লিঙ্গ : পুৰুষ</p> <p>ফটো উপলব্ধ</p>
<p>535 BPJ0003997</p> <p>নাম : ববিজা খাতুন স্বামীৰ নাম : ইছামুদ্দিন আলী ঘৰ নং : ৭০ বয়স : ৩৮ লিঙ্গ : মহিলা</p> <p>ফটো উপলব্ধ</p>	<p>536 BPJ0003995</p> <p>নাম : বফিক আলি পিতাৰ নাম : ইদ্রিচ আলি ঘৰ নং : ৭০ বয়স : ৩৭ লিঙ্গ : পুৰুষ</p> <p>ফটো উপলব্ধ</p>	<p>537 BPJ0595918</p> <p>নাম : বাকিব হুছেইন পিতাৰ নাম : ইছামুদ্দিন আলি ঘৰ নং : ৭০ বয়স : ২৪ লিঙ্গ : পুৰুষ</p> <p>ফটো উপলব্ধ</p>
<p>538 BPJ2048205</p> <p>নাম : ইৰ্বাম হুছেইন পিতাৰ নাম : ইছামুদ্দিন আলি ঘৰ নং : ৭০ বয়স : ২২ লিঙ্গ : পুৰুষ</p> <p>ফটো উপলব্ধ</p>	<p>539 BPJ2048213</p> <p>নাম : বেজমা খাতুন স্বামীৰ নাম : বাকিব হুছেইন ঘৰ নং : ৭০ বয়স : ২১ লিঙ্গ : মহিলা</p> <p>ফটো উপলব্ধ</p>	<p>540 BPJ0003998</p> <p>নাম : আব্দুল জলিল আলি পিতাৰ নাম : কছৰ উদ্দিন ঘৰ নং : ৭১ বয়স : ৬৬ লিঙ্গ : পুৰুষ</p> <p>ফটো উপলব্ধ</p>

বিধানসভা সমষ্টিৰ নম্বৰ আৰু নাম : 65-ঢেকীয়াজুলি  
অংশৰ নম্বৰ আৰু নাম : 1-শিঙিমাৰি বজালী গাওঁ (অংশ ১)

D 541	BPJ0003999	নাম : জ্যোত্স্নাৰা বেগম স্বামীৰ নাম : আব্দুল জলিল ঘৰ নং : ৭১ বয়স : 45 লিঙ্গ : মহিলা	ফটো উপলব্ধ	542	BPJ9238226	নাম : নফলউদ্দিন আলী পিতাৰ নাম : আব্দুল জলিল আলী ঘৰ নং : ৭১ বয়স : 37 লিঙ্গ : পুৰুষ	ফটো উপলব্ধ	543	BPJ0004000	নাম : অনামিকা বেগম স্বামীৰ নাম : নফলউদ্দিন আলী ঘৰ নং : ৭১ বয়স : 36 লিঙ্গ : মহিলা	ফটো উপলব্ধ
# 544	BPJ0004001	নাম : আফলুদ্দিন আলী পিতাৰ নাম : আব্দুল জলিল আলী ঘৰ নং : ৭১ বয়স : 35 লিঙ্গ : পুৰুষ	ফটো উপলব্ধ	# 545	BPJ0004002	নাম : জামেলা খাতুন পিতাৰ নাম : আব্দুল জলিল আলী ঘৰ নং : ৭১ বয়স : 33 লিঙ্গ : মহিলা	ফটো উপলব্ধ	546	BPJ1223064	নাম : আব্দুল্লা আলী পিতাৰ নাম : আব্দুল জলিল আলী ঘৰ নং : ৭১ বয়স : 31 লিঙ্গ : পুৰুষ	ফটো উপলব্ধ
# 547	BPJ1212208	নাম : ববিনা খাতুন স্বামীৰ নাম : আফলুদ্দিন আলী ঘৰ নং : ৭১ বয়স : 24 লিঙ্গ : মহিলা	ফটো উপলব্ধ	# 548	BPJ1383728	নাম : এলিজা বেগম স্বামীৰ নাম : আব্দুল্লা আলী ঘৰ নং : ৭১ বয়স : 23 লিঙ্গ : মহিলা	ফটো উপলব্ধ	549	BPJ2034924	নাম : আবু হাছেন পিতাৰ নাম : আব্দুল জলিল আলী ঘৰ নং : 71 বয়স : 23 লিঙ্গ : পুৰুষ	ফটো উপলব্ধ
550	QGW0191858	নাম : জব্বাৰুল বেগম পিতাৰ নাম : আব্দুল জলিল ঘৰ নং : 71 বয়স : 19 লিঙ্গ : মহিলা	ফটো উপলব্ধ	551	BPJ0004003	নাম : নচিয়া খাতুন স্বামীৰ নাম : মিচিৰ আলি ঘৰ নং : ৭২ বয়স : 67 লিঙ্গ : মহিলা	ফটো উপলব্ধ	552	BPJ0004004	নাম : বাচুৰ উদ্দিন পিতাৰ নাম : মিচিৰ আলি ঘৰ নং : ৭২ বয়স : 45 লিঙ্গ : পুৰুষ	ফটো উপলব্ধ
D 553	BPJ0004005	নাম : ফুলেচা খাতুন স্বামীৰ নাম : বাচুৰুদ্দিন উদ্দিন ঘৰ নং : ৭২ বয়স : 40 লিঙ্গ : মহিলা	ফটো উপলব্ধ	554	QGW0086397	নাম : ফজৰ আলী পিতাৰ নাম : বাচুৰুদ্দিন আলী ঘৰ নং : 72 বয়স : 29 লিঙ্গ : পুৰুষ	ফটো উপলব্ধ	555	QGW0086272	নাম : তাহলিমা বেগম স্বামীৰ নাম : ফজৰ আলী ঘৰ নং : 72 বয়স : 24 লিঙ্গ : মহিলা	ফটো উপলব্ধ
E 556	BPJ0004006	নাম : খলিল সেখ পিতাৰ নাম : মহেশ সেখ ঘৰ নং : ৭৩ বয়স : 90 লিঙ্গ : পুৰুষ	ফটো উপলব্ধ	# 557	BPJ9238419	নাম : জামিৰন নেছা স্বামীৰ নাম : খলিল শেখ ঘৰ নং : ৭৩ বয়স : 85 লিঙ্গ : মহিলা	ফটো উপলব্ধ	E 558	BPJ0004007	নাম : চুৰমিলি বেগম স্বামীৰ নাম : আউল হুছেইন ঘৰ নং : ৭৩ বয়স : 76 লিঙ্গ : মহিলা	ফটো উপলব্ধ
559	BPJ0004008	নাম : জামৰ আলি পিতাৰ নাম : খলিল শেখ ঘৰ নং : ৭৩ বয়স : 60 লিঙ্গ : পুৰুষ	ফটো উপলব্ধ	E 560	BPJ0004009	নাম : সুৰজ জামাল পিতাৰ নাম : আউল হুছেইন ঘৰ নং : ৭৩ বয়স : 59 লিঙ্গ : পুৰুষ	ফটো উপলব্ধ	561	BPJ0004010	নাম : আহিমা বেগম স্বামীৰ নাম : জামৰ আলি ঘৰ নং : ৭৩ বয়স : 53 লিঙ্গ : মহিলা	ফটো উপলব্ধ
562	BPJ9238362	নাম : চামৰ আলি পিতাৰ নাম : খলিল শেখ ঘৰ নং : ৭৩ বয়স : 53 লিঙ্গ : পুৰুষ	ফটো উপলব্ধ	# 563	BPJ0004011	নাম : হামৰ আলি পিতাৰ নাম : চামৰ আলি ঘৰ নং : ৭৩ বয়স : 53 লিঙ্গ : পুৰুষ	ফটো উপলব্ধ	564	BPJ0004015	নাম : জৰিনা খাতুন স্বামীৰ নাম : চামৰ আলি ঘৰ নং : ৭৩ বয়স : 53 লিঙ্গ : মহিলা	ফটো উপলব্ধ
565	BPJ9238317	নাম : বদিয়া জামাল পিতাৰ নাম : আউল হুছেইন ঘৰ নং : ৭৩ বয়স : 50 লিঙ্গ : পুৰুষ	ফটো উপলব্ধ	566	BPJ0004012	নাম : কমলা বিবি স্বামীৰ নাম : সুৰজ জামাল ঘৰ নং : ৭৩ বয়স : 49 লিঙ্গ : মহিলা	ফটো উপলব্ধ	# 567	BPJ0004013	নাম : বাকফুল নেচা স্বামীৰ নাম : হামৰ আলি ঘৰ নং : ৭৩ বয়স : 48 লিঙ্গ : মহিলা	ফটো উপলব্ধ
568	BPJ0004014	নাম : নূৰ জামাল পিতাৰ নাম : আউল হুছেইন ঘৰ নং : ৭৩ বয়স : 47 লিঙ্গ : পুৰুষ	ফটো উপলব্ধ	# 569	BPJ9238442	নাম : আমৰুদ্দিন আলী পিতাৰ নাম : খলিল আলি ঘৰ নং : ৭৩ বয়স : 45 লিঙ্গ : পুৰুষ	ফটো উপলব্ধ	# 570	BPJ0004016	নাম : সুৰভানু বিবি স্বামীৰ নাম : বদিয়া জামাল ঘৰ নং : ৭৩ বয়স : 44 লিঙ্গ : মহিলা	ফটো উপলব্ধ

571 নাম : নূৰ ইছলাম পিতাৰ নাম: আউল হুচেইন ঘৰ নং : ৭৩ বয়স : 40 লিঙ্গ : পুৰুষ	BPJ0004017	# 572 নাম : চাজিৰাম খাতুন স্বামীৰ নাম: আমৰউদ্দিন আলী ঘৰ নং : ৭৩ বয়স : 40 লিঙ্গ : মহিলা	BPJ0173617	# 573 নাম : আহাজ উদ্দিন পিতাৰ নাম: খালিল আলি ঘৰ নং : ৭৩ বয়স : 39 লিঙ্গ : পুৰুষ	BPJ0004019
# 574 নাম : কদভান বেগম স্বামীৰ নাম: নূৰ ইছলাম ঘৰ নং : ৭৩ বয়স : 34 লিঙ্গ : মহিলা	BPJ0173815	575 নাম : চন্দভান বেগম স্বামীৰ নাম: নূৰ জামাল ঘৰ নং : ৭৩ বয়স : 34 লিঙ্গ : মহিলা	BPJ0173849	# 576 নাম : আবেদ উদ্দিন পিতাৰ নাম: খালিল সেখ ঘৰ নং : ৭৩ বয়স : 34 লিঙ্গ : পুৰুষ	BPJ0004020
577 নাম : ইচব আলী পিতাৰ নাম: আউল হুচেইন ঘৰ নং : 73 বয়স : 32 লিঙ্গ : পুৰুষ	BPJ0337550	578 নাম : মামলা খাতুন পিতাৰ নাম: জামৰ আলী ঘৰ নং : 73 বয়স : 30 লিঙ্গ : মহিলা	BPJ0317263	# 579 নাম : বাহিৰন নেছা স্বামীৰ নাম: আবেদ উদ্দিন ঘৰ নং : ৭৩ বয়স : 29 লিঙ্গ : মহিলা	BPJ0502989
580 নাম : নিজাম আলী পিতাৰ নাম: জমৰ আলী ঘৰ নং : ৭৩ বয়স : 27 লিঙ্গ : পুৰুষ	BPJ1395524	581 নাম : চমিৰ আলী পিতাৰ নাম: জামৰ আলী ঘৰ নং : 73 বয়স : 26 লিঙ্গ : পুৰুষ	BPJ0315572	582 নাম : আছিয়া খাতুন পিতাৰ নাম: খালিল শেখ ঘৰ নং : ৭৩ বয়স : 26 লিঙ্গ : মহিলা	BPJ0503268
583 নাম : কমল মেহেন্দি পিতাৰ নাম: সুৰজ জামাল ঘৰ নং : ৭৩ বয়স : 26 লিঙ্গ : পুৰুষ	BPJ0595256	# 584 নাম : বাদশাহ আলি শেখ পিতাৰ নাম: হামৰ আলি ঘৰ নং : ৭৩ বয়স : 25 লিঙ্গ : পুৰুষ	BPJ0368332	585 নাম : বেজিয়া খাতুন স্বামীৰ নাম: চমিৰ আলী ঘৰ নং : ৭৩ বয়স : 25 লিঙ্গ : মহিলা	BPJ0596197
586 নাম : ছামিৰন খাতুন স্বামীৰ নাম: ইচব আলী ঘৰ নং : ৭৩ বয়স : 24 লিঙ্গ : মহিলা	BPJ0596221	587 নাম : জৰিফ আলী পিতাৰ নাম: চামৰ আলী ঘৰ নং : ৭৩ বয়স : 24 লিঙ্গ : পুৰুষ	BPJ0405639	588 নাম : আছমিনা খাতুন স্বামীৰ নাম: নিজাম আলী ঘৰ নং : 73 বয়স : 24 লিঙ্গ : মহিলা	BPJ2034858
589 নাম : ফ জিলা খাতুন স্বামীৰ নাম: জৰিফ আলী ঘৰ নং : 73 বয়স : 22 লিঙ্গ : মহিলা	QGW0029660	590 নাম : মচিলা খাতুন স্বামীৰ নাম: কামিল মেহেন্দি ঘৰ নং : 73 বয়স : 21 লিঙ্গ : মহিলা	QGW0123604	# 591 নাম : চামৰুদ্দিন আলি পিতাৰ নাম: খালিল আলি ঘৰ নং : 74 বয়স : 46 লিঙ্গ : পুৰুষ	BPJ9238453
# 592 নাম : চমকফুল নেছা স্বামীৰ নাম: চমৰুদ্দিন আলি ঘৰ নং : 74 বয়স : 40 লিঙ্গ : মহিলা	BPJ0004018	# 593 নাম : চহৰুদ্দিন শেখ পিতাৰ নাম: চমৰুদ্দিন আলী ঘৰ নং : 74 বয়স : 22 লিঙ্গ : পুৰুষ	QGW0090035	# 594 নাম : ছাইদৰ বহমান পিতাৰ নাম: চমৰুদ্দিন আলী ঘৰ নং : 74 বয়স : 20 লিঙ্গ : পুৰুষ	QGW0090324
595 নাম : চানৱাৰা আলী পিতাৰ নাম: বদিয়া জামাল ঘৰ নং : 75 বয়স : 19 লিঙ্গ : পুৰুষ	QGW0113308	596 নাম : খুদেজা খাতুন স্বামীৰ নাম: চফৰ আলি ঘৰ নং : ৭৬ বয়স : 76 লিঙ্গ : মহিলা	BPJ0004021	597 নাম : চফিৰণ নেছা পিতাৰ নাম: চফৰ আলি ঘৰ নং : ৭৬ বয়স : 57 লিঙ্গ : মহিলা	BPJ0004022
E 598 নাম : চাৰুদ্দিন আদিক পিতাৰ নাম: চফৰ আলি ঘৰ নং : ৭৬ বয়স : 49 লিঙ্গ : পুৰুষ	BPJ0004023	# 599 নাম : চাবেদা বেগম স্বামীৰ নাম: চাৰুদ্দিন আলি ঘৰ নং : ৭৬ বয়স : 38 লিঙ্গ : মহিলা	BPJ0004024	600 নাম : মজিৰণ নেছা স্বামীৰ নাম: বালিয়া দেৱানী ঘৰ নং : ৭৭ বয়স : 93 লিঙ্গ : মহিলা	BPJ0004025

D 601 নাম : চমিৰন নেছা স্বামীৰ নাম: আলি হুছেইন ঘৰ নং : ৭৭ বয়স : 80 লিঙ্গ : মহিলা	BPJ0004026	E 602 নাম : বচৰ আলি পিতাৰ নাম: অসীমউদ্দিন আলি ঘৰ নং : ৭৭ বয়স : 75 লিঙ্গ : পুৰুষ	BPJ9238577	E 603 নাম : মজীৰন নেছা স্বামীৰ নাম: বচৰ আলি ঘৰ নং : ৭৭ বয়স : 68 লিঙ্গ : মহিলা	BPJ0004027
604 নাম : ফুলমালা খাতুন স্বামীৰ নাম: নচৰ আলি ঘৰ নং : ৭৭ বয়স : 67 লিঙ্গ : মহিলা	BPJ0004029	# 605 নাম : নুৰুল হক পিতাৰ নাম: আচিমুদ্দিন আলি ঘৰ নং : ৭৭ বয়স : 65 লিঙ্গ : পুৰুষ	BPJ0004030	# 606 নাম : হাজিৰন নেছা স্বামীৰ নাম: নুৰুল হক ঘৰ নং : ৭৭ বয়স : 61 লিঙ্গ : মহিলা	BPJ9238782
E 607 নাম : ফৰজ আলি পিতাৰ নাম: নচৰ আলি ঘৰ নং : ৭৭ বয়স : 53 লিঙ্গ : পুৰুষ	BPJ9238680	608 নাম : ইছমাইল আলি পিতাৰ নাম: নছৰ আলী ঘৰ নং : ৭৭ বয়স : 51 লিঙ্গ : পুৰুষ	BPJ0004032	# 609 নাম : মজীবৰ আলি পিতাৰ নাম: বচৰ আলি ঘৰ নং : ৭৭ বয়স : 50 লিঙ্গ : পুৰুষ	BPJ0004031
610 নাম : ওমৰ আলি পিতাৰ নাম: বচৰ আলি ঘৰ নং : ৭৭ বয়স : 48 লিঙ্গ : পুৰুষ	BPJ9238613	611 নাম : এচিয়া খাতুন স্বামীৰ নাম: ফৰজ আলি ঘৰ নং : ৭৭ বয়স : 47 লিঙ্গ : মহিলা	BPJ0004033	D 612 নাম : চইৰুদ্দিন আলি পিতাৰ নাম: হুছেইন আলি ঘৰ নং : ৭৭ বয়স : 47 লিঙ্গ : পুৰুষ	BPJ0004034
613 নাম : জহিৰুল ইছলাম পিতাৰ নাম: বালিয়া দেৱানী ঘৰ নং : ৭৭ বয়স : 45 লিঙ্গ : পুৰুষ	BPJ0004037	# 614 নাম : আকবৰ আলি পিতাৰ নাম: বচৰ আলি ঘৰ নং : ৭৭ বয়স : 45 লিঙ্গ : পুৰুষ	BPJ0004035	615 নাম : কালুগাৰ্জি আলি পিতাৰ নাম: নচৰ আলি ঘৰ নং : ৭৭ বয়স : 44 লিঙ্গ : পুৰুষ	BPJ9238704
D 616 নাম : জোৎস্নাৰা বেগম স্বামীৰ নাম: মজীবৰ আলি ঘৰ নং : ৭৭ বয়স : 42 লিঙ্গ : মহিলা	BPJ9238602	D 617 নাম : মনোবাৰা বেগম পিতাৰ নাম: চইৰুদ্দিন আলি ঘৰ নং : ৭৭ বয়স : 42 লিঙ্গ : মহিলা	BPJ0004038	618 নাম : অবিৰন নেছা স্বামীৰ নাম: কালুগাৰ্জি আলি ঘৰ নং : ৭৭ বয়স : 41 লিঙ্গ : মহিলা	BPJ0004040
619 নাম : আকলিমা খাতুন স্বামীৰ নাম: ইছমাইল আলি ঘৰ নং : ৭৭ বয়স : 41 লিঙ্গ : মহিলা	BPJ0004039	620 নাম : আলোচা খাতুন স্বামীৰ নাম: জহিৰুল ইছলাম ঘৰ নং : ৭৭ বয়স : 40 লিঙ্গ : মহিলা	BPJ9238566	# 621 নাম : মিলিকজান নেছা স্বামীৰ নাম: আকবৰ আলি ঘৰ নং : ৭৭ বয়স : 40 লিঙ্গ : মহিলা	BPJ0004041
622 নাম : গাজিমুদ্দিন আলি পিতাৰ নাম: নুৰুল হক ঘৰ নং : ৭৭ বয়স : 39 লিঙ্গ : পুৰুষ	BPJ9238793	623 নাম : হজৰত আলি পিতাৰ নাম: বচৰ আলি ঘৰ নং : ৭৭ বয়স : 39 লিঙ্গ : পুৰুষ	BPJ0004042	# 624 নাম : মৈৰম নেছা স্বামীৰ নাম: ওমৰ আলি ঘৰ নং : ৭৭ বয়স : 39 লিঙ্গ : মহিলা	BPJ9238624
625 নাম : আকলিমা বেগম স্বামীৰ নাম: হজৰত আলি ঘৰ নং : 77 বয়স : 38 লিঙ্গ : মহিলা	BPJ0588061	626 নাম : হবিবৰ আলী পিতাৰ নাম: বচৰ আলী ঘৰ নং : ৭৭ বয়স : 34 লিঙ্গ : পুৰুষ	BPJ0330795	627 নাম : নবিজান বেগম পিতাৰ নাম: নুৰুল হক ঘৰ নং : 77 বয়স : 34 লিঙ্গ : মহিলা	BPJ2035855
628 নাম : আহিয়া বেগম স্বামীৰ নাম: গাজিমুদ্দিন আলী ঘৰ নং : 77 বয়স : 32 লিঙ্গ : মহিলা	QGW0056341	629 নাম : নাজমা বেগম স্বামীৰ নাম: খুৰছেদ ঘৰ নং : 77 বয়স : 31 লিঙ্গ : মহিলা	QGW0021923	# 630 নাম : দুল শেখ পিতাৰ নাম: বচৰ আলী ঘৰ নং : ৭৭ বয়স : 30 লিঙ্গ : পুৰুষ	BPJ0330969

বিধানসভা সমষ্টিৰ নম্বৰ আৰু নাম : 65-ঢেকীয়াজুলি  
অংশৰ নম্বৰ আৰু নাম : 1-শিঙিমাৰি বঙালী গাওঁ (অংশ ১)

631 নাম : খৰছেদ আলী পিতাৰ নাম: নুৰুল হক ঘৰ নং : 77 বয়স : 27 লিঙ্গ : পুৰুষ	BPJ0335950 ফটো উপলব্ধ	# 632 নাম : লালভান বেগম স্বামীৰ নাম: দুলা শেখ ঘৰ নং : ৭৭ বয়স : 27 লিঙ্গ : মহিলা	BPJ1268473 ফটো উপলব্ধ	633 নাম : বিয়াজউদ্দিন শেখ পিতাৰ নাম: ফৰজ আলী ঘৰ নং : ৭৭ বয়স : 26 লিঙ্গ : পুৰুষ	BPJ0198184 ফটো উপলব্ধ
634 নাম : জনব আলী পিতাৰ নাম: মজিব আলী ঘৰ নং : ৭৭ বয়স : 26 লিঙ্গ : পুৰুষ	BPJ0375428 ফটো উপলব্ধ	635 নাম : আহমা খাতুন পিতাৰ নাম: ইয়াদ আলি ঘৰ নং : 77 বয়স : 25 লিঙ্গ : মহিলা	HCK0603944 ফটো উপলব্ধ	636 নাম : আহমা খাতুন স্বামীৰ নাম: জুনাবি আলী ঘৰ নং : ৭৭ বয়স : 24 লিঙ্গ : মহিলা	BPJ1268465 ফটো উপলব্ধ
637 নাম : ফুলেছা খাতুন স্বামীৰ নাম: হবিব আলী ঘৰ নং : 77 বয়স : 24 লিঙ্গ : মহিলা	BPJ1278977 ফটো উপলব্ধ	638 নাম : সত্য চৌধুৰি পিতাৰ নাম: নুৰুল হক ঘৰ নং : ৭৭ বয়স : 24 লিঙ্গ : পুৰুষ	BPJ1402114 ফটো উপলব্ধ	639 নাম : নাৰ্জিনা খাতুন স্বামীৰ নাম: বিয়াজউদ্দিন সেখ ঘৰ নং : 77 বয়স : 20 লিঙ্গ : মহিলা	QGW0108738 ফটো উপলব্ধ
# 640 নাম : জামিৰণ নেছা স্বামীৰ নাম: হাচৰ আলি ঘৰ নং : ৭৮ বয়স : 55 লিঙ্গ : মহিলা	BPJ0004043 ফটো উপলব্ধ	D 641 নাম : বহিমন নেছা স্বামীৰ নাম: এচাদ আলি ঘৰ নং : ৭৮ বয়স : 39 লিঙ্গ : মহিলা	BPJ0004044 ফটো উপলব্ধ	# 642 নাম : আহৰ আলী পিতাৰ নাম: হাচৰ আলি ঘৰ নং : ৭৮ বয়স : 39 লিঙ্গ : পুৰুষ	BPJ0004045 ফটো উপলব্ধ
# 643 নাম : জাবেদ আলী পিতাৰ নাম: হাচৰ আলী ঘৰ নং : ৭৮ বয়স : 38 লিঙ্গ : পুৰুষ	BPJ0004046 ফটো উপলব্ধ	# 644 নাম : জবেদা খাতুন স্বামীৰ নাম: আচৰ আলি ঘৰ নং : ৭৮ বয়স : 36 লিঙ্গ : মহিলা	BPJ1933637 ফটো উপলব্ধ	# 645 নাম : আহেদ আলি পিতাৰ নাম: হাচৰ আলি ঘৰ নং : ৭৮ বয়স : 33 লিঙ্গ : পুৰুষ	BPJ1933615 ফটো উপলব্ধ
# 646 নাম : চাজেদ বেগম স্বামীৰ নাম: জবেদ আলি ঘৰ নং : ৭৮ বয়স : 33 লিঙ্গ : মহিলা	BPJ1933626 ফটো উপলব্ধ	# 647 নাম : ফাতিমা খাতুন স্বামীৰ নাম: বফিক আলী ঘৰ নং : 70 বয়স : 34 লিঙ্গ : মহিলা	BPJ0004047 ফটো উপলব্ধ	# 648 নাম : চাবেদ আলী পিতাৰ নাম: হাচৰ আলী ঘৰ নং : ৭৮ বয়স : 32 লিঙ্গ : পুৰুষ	BPJ0004048 ফটো উপলব্ধ
# 649 নাম : বমজিনা খাতুন স্বামীৰ নাম: আহেদ আলী ঘৰ নং : ৭৮ বয়স : 26 লিঙ্গ : মহিলা	BPJ0503177 ফটো উপলব্ধ	650 নাম : ফিজ নেহাৰ বেগম স্বামীৰ নাম: চাবেদ আলী ঘৰ নং : ৭৮ বয়স : 24 লিঙ্গ : মহিলা	BPJ1212190 ফটো উপলব্ধ	# 651 নাম : ইচব আলি পিতাৰ নাম: বৰকত আলি ঘৰ নং : ৭৯ বয়স : 51 লিঙ্গ : পুৰুষ	BPJ0004049 ফটো উপলব্ধ
D 652 নাম : বমজান আলি পিতাৰ নাম: হকিমুদ্দিন আলি ঘৰ নং : ৭৯ বয়স : 50 লিঙ্গ : পুৰুষ	BPJ9238920 ফটো উপলব্ধ	# 653 নাম : গুলচা বেগম পিতাৰ নাম: বৰকত আলি ঘৰ নং : ৭৯ বয়স : 49 লিঙ্গ : মহিলা	BPJ9238908 ফটো উপলব্ধ	# 654 নাম : গোলাপফুল বেগম স্বামীৰ নাম: ইচব আলি ঘৰ নং : ৭৯ বয়স : 45 লিঙ্গ : মহিলা	BPJ0004050 ফটো উপলব্ধ
D 655 নাম : কুলচম বিবি স্বামীৰ নাম: বমজান আলি ঘৰ নং : ৭৯ বয়স : 42 লিঙ্গ : মহিলা	BPJ0004051 ফটো উপলব্ধ	# 656 নাম : মুক্তাৰ হুছেন পিতাৰ নাম: আব্দুল আজিত ঘৰ নং : ৭৯ বয়স : 36 লিঙ্গ : পুৰুষ	BPJ0004052 ফটো উপলব্ধ	657 নাম : বিবি হাজিৰন নেচা স্বামীৰ নাম: মুক্তাৰ হুছেইন ঘৰ নং : ৭৯ বয়স : 29 লিঙ্গ : মহিলা	BPJ0331975 ফটো উপলব্ধ
S 658 নাম : ইস্তাফ ল খাতুন পিতাৰ নাম: ইছব আলি ঘৰ নং : 79 বয়স : 26 লিঙ্গ : মহিলা	BPJ0334433 ফটো উপলব্ধ	659 নাম : গোলাপ হুছেইন পিতাৰ নাম: ইছব আলি ঘৰ নং : ৭৯ বয়স : 24 লিঙ্গ : পুৰুষ	BPJ0366203 ফটো উপলব্ধ	660 নাম : ফৰিদা বেগম স্বামীৰ নাম: গোলাপ হুছেইন ঘৰ নং : 79 বয়স : 20 লিঙ্গ : মহিলা	QGW0193516 ফটো উপলব্ধ

# 661 নাম : চুবৎভান নেছা স্বামীৰ নাম : আব্দুল জব্বাৰ ঘৰ নং : 40 বয়স : 75 লিঙ্গ : মহিলা	BPJ0004053 ফটো উপলব্ধ	S 662 নাম : বমজান আলী পিতাৰ নাম : আব্দুল হেকিম ঘৰ নং : 81 বয়স : 44 লিঙ্গ : পুৰুষ	BPJ1947280 ফটো উপলব্ধ	S 663 নাম : কুলচুম বিৰি স্বামীৰ নাম : বমজান আলী ঘৰ নং : 81 বয়স : 38 লিঙ্গ : মহিলা	BPJ0073346 ফটো উপলব্ধ
664 নাম : সন্তোষ বৰ্মান পিতাৰ নাম : শ্ৰীমন্ত বৰ্মান ঘৰ নং : ৮২ বয়স : 67 লিঙ্গ : পুৰুষ	BPJ0004054 ফটো উপলব্ধ	665 নাম : প্ৰিয়তোষ বৰ্মান পিতাৰ নাম : শ্ৰীমন্ত বৰ্মান ঘৰ নং : ৮২ বয়স : 61 লিঙ্গ : পুৰুষ	BPJ0004055 ফটো উপলব্ধ	666 নাম : পৰিতোষ বৰ্মান পিতাৰ নাম : শ্ৰীমন্ত বৰ্মান ঘৰ নং : ৮২ বয়স : 56 লিঙ্গ : পুৰুষ	BPJ0004056 ফটো উপলব্ধ
667 নাম : প্ৰভাৰাণী বৰ্মান স্বামীৰ নাম : সন্তোষ বৰ্মান ঘৰ নং : ৮২ বয়স : 56 লিঙ্গ : মহিলা	BPJ0004057 ফটো উপলব্ধ	668 নাম : শুষমা বৰ্মান স্বামীৰ নাম : প্ৰিয়তোষ বৰ্মান ঘৰ নং : ৮২ বয়স : 55 লিঙ্গ : মহিলা	BPJ9239003 ফটো উপলব্ধ	669 নাম : ঝাৰ্ণাৰাণী বৰ্মান স্বামীৰ নাম : পৰিতোষ বৰ্মান ঘৰ নং : ৮২ বয়স : 52 লিঙ্গ : মহিলা	BPJ9239014 ফটো উপলব্ধ
E 670 নাম : বাবুল বৰ্মান পিতাৰ নাম : প্ৰিয়তোষ বৰ্মান ঘৰ নং : ৮২ বয়স : 42 লিঙ্গ : পুৰুষ	BPJ9239025 ফটো উপলব্ধ	671 নাম : বিপুল বৰ্মান পিতাৰ নাম : প্ৰিয়তোষ বৰ্মান ঘৰ নং : 82 বয়স : 35 লিঙ্গ : পুৰুষ	BPJ0004079 ফটো উপলব্ধ	672 নাম : অনুকুল বৰ্মান পিতাৰ নাম : শ্ৰী প্ৰিয়তোষ বৰ্মান ঘৰ নং : ৮২ বয়স : 31 লিঙ্গ : পুৰুষ	BPJ0004058 ফটো উপলব্ধ
673 নাম : সত্য কুল বৰ্মান পিতাৰ নাম : প্ৰিয়তোষ বৰ্মান ঘৰ নং : ৮২ বয়স : 29 লিঙ্গ : পুৰুষ	BPJ0182337 ফটো উপলব্ধ	S 674 নাম : ভবানী বৰ্মান পিতাৰ নাম : পৰিতোষ বৰ্মান ঘৰ নং : ৮২ বয়স : 28 লিঙ্গ : মহিলা	BPJ0503789 ফটো উপলব্ধ	675 নাম : শিৱ শংকৰ বৰ্মান পিতাৰ নাম : পৰিতোষ বৰ্মান ঘৰ নং : 82 বয়স : 19 লিঙ্গ : পুৰুষ	QGW0170753 ফটো উপলব্ধ
676 নাম : চোলেমা খাতুন স্বামীৰ নাম : মহেজ আলি ঘৰ নং : ৮৪ বয়স : 67 লিঙ্গ : মহিলা	BPJ0004059 ফটো উপলব্ধ	677 নাম : আলি আকবৰ আলি পিতাৰ নাম : মহেজ আলি ঘৰ নং : ৮৪ বয়স : 40 লিঙ্গ : পুৰুষ	BPJ0004060 ফটো উপলব্ধ	E 678 নাম : নূৰ মহম্মাদ পিতাৰ নাম : মহেজ আলি ঘৰ নং : ৮৪ বয়স : 40 লিঙ্গ : পুৰুষ	BPJ9239070 ফটো উপলব্ধ
679 নাম : জিনাতুল আলি পিতাৰ নাম : মহেজ আলি ঘৰ নং : ৮৪ বয়স : 38 লিঙ্গ : পুৰুষ	BPJ0004061 ফটো উপলব্ধ	680 নাম : বহিমা খাতুন স্বামীৰ নাম : আলি আকবৰ ঘৰ নং : ৮৪ বয়স : 37 লিঙ্গ : মহিলা	BPJ9239069 ফটো উপলব্ধ	# 681 নাম : আচিৰন নেচা স্বামীৰ নাম : নূৰমহম্মাদ আলী ঘৰ নং : ৮৪ বয়স : 36 লিঙ্গ : মহিলা	BPJ0183616 ফটো উপলব্ধ
682 নাম : জাহেৰভান বেগম স্বামীৰ নাম : জিনাতুল আলী ঘৰ নং : ৪৪ বয়স : 35 লিঙ্গ : মহিলা	BPJ0183657 ফটো উপলব্ধ	683 নাম : আব্দুল কাদিৰ পিতাৰ নাম : মহেজ আলি ঘৰ নং : ৪৪ বয়স : 32 লিঙ্গ : পুৰুষ	BPJ0004062 ফটো উপলব্ধ	684 নাম : কাছেম আলী পিতাৰ নাম : ছমেদ আলী ঘৰ নং : ৮৫ বয়স : 66 লিঙ্গ : পুৰুষ	BPJ9239092 ফটো উপলব্ধ
E 685 নাম : ফুলজান নেছা স্বামীৰ নাম : কাছেম আলি ঘৰ নং : ৮৫ বয়স : 58 লিঙ্গ : মহিলা	BPJ0004063 ফটো উপলব্ধ	686 নাম : আয়ুব আলি পিতাৰ নাম : কাছেম আলি ঘৰ নং : ৮৫ বয়স : 45 লিঙ্গ : পুৰুষ	BPJ0004064 ফটো উপলব্ধ	D 687 নাম : জাইদা খাতুন স্বামীৰ নাম : মজিবুৰ আলি ঘৰ নং : ৮৫ বয়স : 42 লিঙ্গ : মহিলা	BPJ0004065 ফটো উপলব্ধ
688 নাম : খাইবুন নেছা স্বামীৰ নাম : আয়ুব আলি ঘৰ নং : ৮৫ বয়স : 40 লিঙ্গ : মহিলা	BPJ0004066 ফটো উপলব্ধ	689 নাম : তাৰাভান নেছা স্বামীৰ নাম : আয়ুব আলি ঘৰ নং : ৮৫ বয়স : 40 লিঙ্গ : মহিলা	BPJ0004067 ফটো উপলব্ধ	690 নাম : ইয়াকুব আলি পিতাৰ নাম : কাছেম আলি ঘৰ নং : ৮৫ বয়স : 39 লিঙ্গ : পুৰুষ	BPJ0004068 ফটো উপলব্ধ

691 নাম : চিন্দিকা বেগম স্বামীৰ নাম: মঃ ইয়াকুব আলী ঘৰ নং : ৮৫ বয়স : 37 লিঙ্গ : মহিলা	BPJ0004070 ফটো উপলব্ধ	692 নাম : বাবুল ইছলাম পিতাৰ নাম: কাচেম আলী ঘৰ নং : ৮৫ বয়স : 37 লিঙ্গ : পুৰুষ	BPJ0004071 ফটো উপলব্ধ	693 নাম : আজিমা খাতুন স্বামীৰ নাম: বাবুল ইছলাম ঘৰ নং : 85 বয়স : 34 লিঙ্গ : মহিলা	BPJ0316984 ফটো উপলব্ধ
694 নাম : মজিদ আলি পিতাৰ নাম: কাচেম আলি ঘৰ নং : ৮৫ বয়স : 29 লিঙ্গ : পুৰুষ	BPJ0170183 ফটো উপলব্ধ	695 নাম : জেছমিনা খাতুন স্বামীৰ নাম: মজিদ আলী ঘৰ নং : 85 বয়স : 24 লিঙ্গ : মহিলা	BPJ2027480 ফটো উপলব্ধ	696 নাম : ফাৰুক হুছেইন পিতাৰ নাম: আয়ুব আলী ঘৰ নং : ৮৫ বয়স : 22 লিঙ্গ : পুৰুষ	BPJ1419555 ফটো উপলব্ধ
697 নাম : চাফিয়া খাতুন স্বামীৰ নাম: বফিকুল ইছলাম ঘৰ নং : ৮৬ বয়স : 56 লিঙ্গ : মহিলা	BPJ0004073 ফটো উপলব্ধ	698 নাম : বফিকুল ইছলাম পিতাৰ নাম: চাদ মিঞা ঘৰ নং : ৮৬ বয়স : 53 লিঙ্গ : পুৰুষ	BPJ0004072 ফটো উপলব্ধ	699 নাম : জিয়াবুৰ ৰহমান পিতাৰ নাম: বফিকুল ইছলাম ঘৰ নং : ৮৬ বয়স : 27 লিঙ্গ : পুৰুষ	BPJ0160861 ফটো উপলব্ধ
700 নাম : দিলজান হুছেইন পিতাৰ নাম: বফিকুল ইছলাম ঘৰ নং : ৮৬ বয়স : 25 লিঙ্গ : পুৰুষ	BPJ0503045 ফটো উপলব্ধ	701 নাম : ৰহিমা খাতুন পিতাৰ নাম: বফিকুল ইছলাম ঘৰ নং : ৮৬ বয়স : 25 লিঙ্গ : মহিলা	BPJ0408369 ফটো উপলব্ধ	702 নাম : ৰাচমিনা খাতুন স্বামীৰ নাম: জিয়াবুৰ ৰহমান ঘৰ নং : 86 বয়স : 24 লিঙ্গ : মহিলা	BPJ1278936 ফটো উপলব্ধ
703 নাম : আব্দুল জলিল পিতাৰ নাম: উচমান আলি ঘৰ নং : ৮৭ বয়স : 82 লিঙ্গ : পুৰুষ	BPJ0004074 ফটো উপলব্ধ	E 704 নাম : বাহিৰন নেছ স্বামীৰ নাম: আব্দুল জলিল ঘৰ নং : ৮৭ বয়স : 62 লিঙ্গ : মহিলা	BPJ0004075 ফটো উপলব্ধ	D 705 নাম : নুৰজাহান বিবি স্বামীৰ নাম: আমিৰ হুছেইন ঘৰ নং : ৮৭ বয়স : 40 লিঙ্গ : মহিলা	BPJ0004080 ফটো উপলব্ধ
# 706 নাম : জমিৰ হুছেইন পিতাৰ নাম: আব্দুল জলিল ঘৰ নং : ৮৭ বয়স : 40 লিঙ্গ : পুৰুষ	BPJ0004082 ফটো উপলব্ধ	707 নাম : জাগীৰ হুছেইন পিতাৰ নাম: আব্দুল জলিল ঘৰ নং : ৮৭ বয়স : 38 লিঙ্গ : পুৰুষ	BPJ9239263 ফটো উপলব্ধ	# 708 নাম : চাহিদা খাতুন স্বামীৰ নাম: জমিৰ হুচেন ঘৰ নং : ৮৭ বয়স : 37 লিঙ্গ : মহিলা	BPJ0004081 ফটো উপলব্ধ
709 নাম : বেজিয়া খাতুন স্বামীৰ নাম: জাগীৰ হুছেইন ঘৰ নং : ৮৭ বয়স : 35 লিঙ্গ : মহিলা	BPJ0170134 ফটো উপলব্ধ	# 710 নাম : নাজমিনা খাতুন স্বামীৰ নাম: আব্দুল জলিল ঘৰ নং : 87 বয়স : 31 লিঙ্গ : মহিলা	QGW0089565 ফটো উপলব্ধ	711 নাম : তৰালী বৰ্মন স্বামীৰ নাম: বিপুল বৰ্মন ঘৰ নং : ৮৭ বয়স : 27 লিঙ্গ : মহিলা	BPJ0502823 ফটো উপলব্ধ
712 নাম : আববাচ আলী পিতাৰ নাম: আব্দুল জলিল ঘৰ নং : ৮৭ বয়স : 23 লিঙ্গ : পুৰুষ	BPJ1278928 ফটো উপলব্ধ	713 নাম : বিমলা খাতুন স্বামীৰ নাম: আৰ্কাছ আলী ঘৰ নং : 87 বয়স : 22 লিঙ্গ : মহিলা	QGW0088153 ফটো উপলব্ধ	714 নাম : মঃ কাৰি হুছেইন পিতাৰ নাম: জমিৰ হুছেইন ঘৰ নং : 87 বয়স : 20 লিঙ্গ : পুৰুষ	QGW0088187 ফটো উপলব্ধ
# 715 নাম : ৰমিচা খাতুন পিতাৰ নাম: আব্দুল জলিল ঘৰ নং : 87 বয়স : 19 লিঙ্গ : মহিলা	QGW0165696 ফটো উপলব্ধ	716 নাম : চাহেদ আলি পিতাৰ নাম: ফৰজ আলি ঘৰ নং : ৮৯ বয়স : 68 লিঙ্গ : পুৰুষ	BPJ0004083 ফটো উপলব্ধ	717 নাম : দিলজান স্বামীৰ নাম: চাহেদ আলি ঘৰ নং : ৮৯ বয়স : 58 লিঙ্গ : মহিলা	BPJ9239343 ফটো উপলব্ধ
718 নাম : আচিয়া খাতুন স্বামীৰ নাম: চাহেদ আলি ঘৰ নং : ৮৯ বয়স : 57 লিঙ্গ : মহিলা	BPJ0004084 ফটো উপলব্ধ	719 নাম : খুদেজা বেগম স্বামীৰ নাম: চাহেদ আলি ঘৰ নং : ৮৯ বয়স : 53 লিঙ্গ : মহিলা	BPJ0004085 ফটো উপলব্ধ	720 নাম : চুলতান আলী পিতাৰ নাম: শাহেদ আলী ঘৰ নং : ৮৯ বয়স : 43 লিঙ্গ : পুৰুষ	BPJ0004086 ফটো উপলব্ধ

721	BPJ0004087	নাম : ওহিদা খাতুন স্বামীৰ নাম: চুলতান আলী ঘৰ নং : ৮৯ বয়স : 40 লিঙ্গ : মহিলা	ফটো উপলব্ধ	722	BPJ0004088	নাম : চুলমান আলি পিতাৰ নাম: চাহেদ আলি ঘৰ নং : ৮৯ বয়স : 38 লিঙ্গ : পুৰুষ	ফটো উপলব্ধ	723	BPJ0389510	নাম : চাহিদা খাতুন স্বামীৰ নাম: চহৰ আলী ঘৰ নং : ৮৯ বয়স : 36 লিঙ্গ : মহিলা	ফটো উপলব্ধ
724	BPJ0004089	নাম : খুচিদা খাতুন স্বামীৰ নাম: চৌলমান আলী ঘৰ নং : ৮৯ বয়স : 34 লিঙ্গ : মহিলা	ফটো উপলব্ধ	725	BPJ0159251	নাম : নুৰ মহম্মদ পিতাৰ নাম: মঃ চাহেদ আলি ঘৰ নং : ৮৯ বয়স : 32 লিঙ্গ : পুৰুষ	ফটো উপলব্ধ	# 726	BPJ0188458	নাম : চহৰ আলী পিতাৰ নাম: চাহেদ আলী ঘৰ নং : ৮৯ বয়স : 31 লিঙ্গ : পুৰুষ	ফটো উপলব্ধ
727	BPJ0169920	নাম : নাজিমা খাতুন স্বামীৰ নাম: নুৰ মহম্মদ ঘৰ নং : ৮৯ বয়স : 30 লিঙ্গ : মহিলা	ফটো উপলব্ধ	728	BPJ0391433	নাম : ময়ৰম খাতুন স্বামীৰ নাম: উচমান গণি ঘৰ নং : ৮৯ বয়স : 27 লিঙ্গ : মহিলা	ফটো উপলব্ধ	729	BPJ0334680	নাম : মাৰোফা খাতুন পিতাৰ নাম: চাহেদ আলী ঘৰ নং : ৮৯ বয়স : 26 লিঙ্গ : মহিলা	ফটো উপলব্ধ
730	BPJ0319194	নাম : মিনাৰা খাতুন পিতাৰ নাম: আব্দুল জলিল ঘৰ নং : ৮৯ বয়স : 25 লিঙ্গ : মহিলা	ফটো উপলব্ধ	# 731	BPJ1419720	নাম : ইক্ৰামুল আলী পিতাৰ নাম: চাহেদ আলি ঘৰ নং : ৮৯ বয়স : 26 লিঙ্গ : পুৰুষ	ফটো উপলব্ধ	732	QGW0108993	নাম : আচপিনা খাতুন স্বামীৰ নাম: ইক্ৰামুল আলী ঘৰ নং : ৮৯ বয়স : 23 লিঙ্গ : মহিলা	ফটো উপলব্ধ
733	BPJ2034908	নাম : ছানিদুল ইছলাম পিতাৰ নাম: সাহেদ আলী ঘৰ নং : ৮৯ বয়স : 22 লিঙ্গ : পুৰুষ	ফটো উপলব্ধ	734	QGW0090316	নাম : লিলিমা খাতুন স্বামীৰ নাম: ছানিদুল ইছলাম ঘৰ নং : ৮৯ বয়স : 21 লিঙ্গ : মহিলা	ফটো উপলব্ধ	# 735	BPJ0003879	নাম : ইয়াকুব আলী পিতাৰ নাম: কচুৰ উদ্দিন ঘৰ নং : ৯০ বয়স : 56 লিঙ্গ : পুৰুষ	ফটো উপলব্ধ
# 736	BPJ0170175	নাম : ছাবিনা ইয়াচমিন স্বামীৰ নাম: আমেজউদ্দিন আলি ঘৰ নং : 34 বয়স : 31 লিঙ্গ : মহিলা	ফটো উপলব্ধ	737	BPJ0004090	নাম : আৰছফ আলী পিতাৰ নাম: ছমেদ আলী ঘৰ নং : ৯১ বয়স : 62 লিঙ্গ : পুৰুষ	ফটো উপলব্ধ	# 738	BPJ0004239	নাম : আৰচব আলী পিতাৰ নাম: ফৰজ আলী ঘৰ নং : ৯২ বয়স : 58 লিঙ্গ : পুৰুষ	ফটো উপলব্ধ
739	BPJ0004091	নাম : আনোৱাৰা বেগম স্বামীৰ নাম: আৰছফ আলী ঘৰ নং : ৯১ বয়স : 56 লিঙ্গ : মহিলা	ফটো উপলব্ধ	740	BPJ0004093	নাম : ইন্সচ আলী পিতাৰ নাম: আৰচফ আলী ঘৰ নং : ৯১ বয়স : 33 লিঙ্গ : পুৰুষ	ফটো উপলব্ধ	741	BPJ0341107	নাম : ইদ্রিচ আলী পিতাৰ নাম: আৰচফ আলী ঘৰ নং : ৯১ বয়স : 28 লিঙ্গ : পুৰুষ	ফটো উপলব্ধ
742	BPJ0340893	নাম : হাবিজা বেগম স্বামীৰ নাম: ইন্সচ আলী ঘৰ নং : ৯১ বয়স : 27 লিঙ্গ : মহিলা	ফটো উপলব্ধ	743	BPJ0004092	নাম : জাহানাৰা বেগম স্বামীৰ নাম: আৰ্শ্ব আলী ঘৰ নং : ৯২ বয়স : 49 লিঙ্গ : মহিলা	ফটো উপলব্ধ	744	HCK0616649	নাম : চাফিয়া খাতুন স্বামীৰ নাম: চৰিফুল আলী ঘৰ নং : ৯২ বয়স : 27 লিঙ্গ : মহিলা	ফটো উপলব্ধ
# 745	BPJ0408138	নাম : মৰতা খাতুন পিতাৰ নাম: আৰচব আলী ঘৰ নং : ৯২ বয়স : 26 লিঙ্গ : মহিলা	ফটো উপলব্ধ	746	BPJ1404102	নাম : আছিকুল ইছলাম পিতাৰ নাম: আৰচব আলী ঘৰ নং : ৯২ বয়স : 22 লিঙ্গ : পুৰুষ	ফটো উপলব্ধ	E 747	BPJ0004094	নাম : ফৰজ আলি পিতাৰ নাম: জগ্ৰাৰ আলি ঘৰ নং : ৯৩ বয়স : ৭১ লিঙ্গ : পুৰুষ	ফটো উপলব্ধ
E 748	BPJ0004095	নাম : আমেনা খাতুন স্বামীৰ নাম: ফৰজ আলি ঘৰ নং : ৯৩ বয়স : ৪৬ লিঙ্গ : মহিলা	ফটো উপলব্ধ	749	BPJ0004096	নাম : ফুলভানু খাতুন স্বামীৰ নাম: বিললাল আলি ঘৰ নং : ৯৩ বয়স : 69 লিঙ্গ : মহিলা	ফটো উপলব্ধ	750	BPJ0004097	নাম : শহৰ ভানু স্বামীৰ নাম: শৌৰাব আলী ঘৰ নং : ৯৩ বয়স : 56 লিঙ্গ : মহিলা	ফটো উপলব্ধ

751 নাম : আয়ুব আলি পিতাৰ নাম: ফৰজ আলি ঘৰ নং : ৯৩ বয়স : 50 লিঙ্গ : পুৰুষ	BPJ0004098 ফটো উপলব্ধ	752 নাম : বহিম আলি পিতাৰ নাম: ফৰজ আলি ঘৰ নং : ৯৩ বয়স : 45 লিঙ্গ : পুৰুষ	BPJ0004099 ফটো উপলব্ধ	753 নাম : আফিয়া খাতুন স্বামীৰ নাম: আয়ুব আলি ঘৰ নং : ৯৩ বয়স : 45 লিঙ্গ : মহিলা	BPJ9239490 ফটো উপলব্ধ
754 নাম : আমিৰজান খাতুন স্বামীৰ নাম: বহিম আলি ঘৰ নং : ৯৩ বয়স : 42 লিঙ্গ : মহিলা	BPJ0004100 ফটো উপলব্ধ	755 নাম : জিয়াবুৰ আলী পিতাৰ নাম: ফৰজ আলী ঘৰ নং : ৯৩ বয়স : 38 লিঙ্গ : পুৰুষ	BPJ0004101 ফটো উপলব্ধ	756 নাম : কৰফলি খাতুন স্বামীৰ নাম: জিয়াবুৰ আলী ঘৰ নং : ৯৩ বয়স : 34 লিঙ্গ : মহিলা	BPJ0342006 ফটো উপলব্ধ
E 757 নাম : চাহা আলী পিতাৰ নাম: বিল্লাল আলী ঘৰ নং : ৯৩ বয়স : ৪১ লিঙ্গ : পুৰুষ	BPJ0192187 ফটো উপলব্ধ	# 758 নাম : ওৱাচিমা খাতুন পিতাৰ নাম: ছোৰাব আলী ঘৰ নং : 93 বয়স : 27 লিঙ্গ : মহিলা	BPJ0332973 ফটো উপলব্ধ	759 নাম : আনাৰুল হক পিতাৰ নাম: বহিম আলী ঘৰ নং : ৯৩ বয়স : 26 লিঙ্গ : পুৰুষ	BPJ0571117 ফটো উপলব্ধ
# 760 নাম : নাৰ্জিমা খাতুন স্বামীৰ নাম: চাহা আলী ঘৰ নং : ৯৩ বয়স : 24 লিঙ্গ : মহিলা	BPJ0394239 ফটো উপলব্ধ	761 নাম : আসিক মেহেদি আলম পিতাৰ নাম: ছোৰাব আলী ঘৰ নং : ৯৩ বয়স : 24 লিঙ্গ : পুৰুষ	BPJ0394189 ফটো উপলব্ধ	762 নাম : আশাদুল হক পিতাৰ নাম: আয়ুব আলী ঘৰ নং : ৯৩ বয়স : 23 লিঙ্গ : পুৰুষ	BPJ2047090 ফটো উপলব্ধ
763 নাম : মঃ জিনাৰুল হক পিতাৰ নাম: বহিম আলী ঘৰ নং : 93 বয়স : 23 লিঙ্গ : পুৰুষ	QGW0089532 ফটো উপলব্ধ	764 নাম : বেহিম সুলতানা স্বামীৰ নাম: আসিক মেহেদিম ঘৰ নং : 93 বয়স : 22 লিঙ্গ : মহিলা	BPJ2019164 ফটো উপলব্ধ	765 নাম : তাহিবা ইয়াচমিন স্বামীৰ নাম: আনাৰুল হক ঘৰ নং : 93 বয়স : 22 লিঙ্গ : মহিলা	QGW0089524 ফটো উপলব্ধ
# 766 নাম : মুন্নাদি মুসেখ আলম পিতাৰ নাম: জিয়াবুৰ আলী ঘৰ নং : 93 বয়স : 19 লিঙ্গ : পুৰুষ	QGW0157495 ফটো উপলব্ধ	767 নাম : শোৰাব আলী পিতাৰ নাম: ফৰজ আলি ঘৰ নং : ৯৩ক বয়স : 61 লিঙ্গ : পুৰুষ	BPJ0004102 ফটো উপলব্ধ	768 নাম : চমৰ আলি পিতাৰ নাম: ইজ্জত আলী ঘৰ নং : ৯৪ বয়স : 76 লিঙ্গ : পুৰুষ	BPJ9239547 ফটো উপলব্ধ
769 নাম : শোভান আলি পিতাৰ নাম: মহেজ আলি ঘৰ নং : ৯৪ বয়স : 59 লিঙ্গ : পুৰুষ	BPJ0004103 ফটো উপলব্ধ	D 770 নাম : চমত খাতুন স্বামীৰ নাম: চমৰ আলি ঘৰ নং : ৯৪ বয়স : 55 লিঙ্গ : মহিলা	BPJ9239558 ফটো উপলব্ধ	771 নাম : ময়দুল আলী পিতাৰ নাম: চুবান আলী ঘৰ নং : ৯৪ বয়স : 34 লিঙ্গ : পুৰুষ	BPJ0193136 ফটো উপলব্ধ
772 নাম : চফিকুল ইছলাম পিতাৰ নাম: শোভান আলি ঘৰ নং : ৯৪ বয়স : 31 লিঙ্গ : পুৰুষ	BPJ0158931 ফটো উপলব্ধ	773 নাম : মনোৱাৰা খাতুন স্বামীৰ নাম: চফিকুল ইছলাম ঘৰ নং : ৯৪ বয়স : 30 লিঙ্গ : মহিলা	BPJ0163014 ফটো উপলব্ধ	774 নাম : হনফা খাতুন স্বামীৰ নাম: মহিদুল আলী ঘৰ নং : 94 বয়স : 26 লিঙ্গ : মহিলা	QGW0090134 ফটো উপলব্ধ
775 নাম : আচমা খাতুন স্বামীৰ নাম: বাতুল ইছলাম ঘৰ নং : ৯৪ বয়স : 25 লিঙ্গ : মহিলা	BPJ0394130 ফটো উপলব্ধ	776 নাম : হালিমা বেগম পিতাৰ নাম: চমৰ আলী ঘৰ নং : 94 বয়স : 23 লিঙ্গ : মহিলা	QGW0092940 ফটো উপলব্ধ	777 নাম : বুলি খাতুন স্বামীৰ নাম: বৰদুল ইছলাম ঘৰ নং : 94 বয়স : 20 লিঙ্গ : মহিলা	QGW0090126 ফটো উপলব্ধ
778 নাম : মঃ ইনজামামুল হক পিতাৰ নাম: আছাদুল আলী ঘৰ নং : 94 বয়স : 20 লিঙ্গ : পুৰুষ	QGW0113688 ফটো উপলব্ধ	779 নাম : হবিবুল বহমান পিতাৰ নাম: মামুদ আলী ঘৰ নং : 96 বয়স : 53 লিঙ্গ : পুৰুষ	MVF2455096 ফটো উপলব্ধ	R 780 নাম : মাৰফুজা স্বামীৰ নাম: হবিবুল ঘৰ নং : 96 বয়স : ৪5 লিঙ্গ : মহিলা	QGW0094086 ফটো উপলব্ধ

781 নাম : মৰফজা পিতাৰ নাম: আছৰ উদ্দিন ঘৰ নং : 96 বয়স : 35 লিঙ্গ : মহিলা	BPJ1947713 ফটো উপলব্ধ	782 নাম : মনচুৰ আলী পিতাৰ নাম: হৰিবুৰ ঘৰ নং : 96 বয়স : 21 লিঙ্গ : পুৰুষ	QGW0108522 ফটো উপলব্ধ	783 নাম : হনফা খাতুন পিতাৰ নাম: হৰিবুৰ ঘৰ নং : 96 বয়স : 20 লিঙ্গ : মহিলা	QGW0108530 ফটো উপলব্ধ
784 নাম : আব্দুল জব্বাৰ পিতাৰ নাম: হৰিবুৰ বহমান ঘৰ নং : 96 বয়স : 19 লিঙ্গ : পুৰুষ	QGW0112607 ফটো উপলব্ধ	785 নাম : জহৰুদ্দিন আলি পিতাৰ নাম: মিন্ৰা হুছেইন ঘৰ নং : ৯৭ বয়স : 77 লিঙ্গ : পুৰুষ	BPJ0004109 ফটো উপলব্ধ	786 নাম : বইমন নেছা স্বামীৰ নাম: জহৰুদ্দিন আলী ঘৰ নং : ৯৭ বয়স : 66 লিঙ্গ : মহিলা	BPJ9239638 ফটো উপলব্ধ
787 নাম : বফিক আলি পিতাৰ নাম: জহৰুদ্দিন আলি ঘৰ নং : ৯৭ বয়স : 45 লিঙ্গ : পুৰুষ	BPJ0004110 ফটো উপলব্ধ	788 নাম : নুৰ ইছলাম পিতাৰ নাম: জহৰুদ্দিন আলি ঘৰ নং : ৯৭ বয়স : 44 লিঙ্গ : পুৰুষ	BPJ9239661 ফটো উপলব্ধ	789 নাম : তুলজান বিবি স্বামীৰ নাম: বফিক আলি ঘৰ নং : ৯৭ বয়স : 40 লিঙ্গ : মহিলা	BPJ0004113 ফটো উপলব্ধ
790 নাম : নুৰজামাল আলি পিতাৰ নাম: জহৰুদ্দিন আলি ঘৰ নং : ৯৭ বয়স : 40 লিঙ্গ : পুৰুষ	BPJ0004112 ফটো উপলব্ধ	791 নাম : ফৰিদা খাতুন স্বামীৰ নাম: নুৰ ইছলাম ঘৰ নং : ৯৭ বয়স : 40 লিঙ্গ : মহিলা	BPJ0004111 ফটো উপলব্ধ	792 নাম : মুৰ্চিদা খাতুন স্বামীৰ নাম: নুৰজামাল আলী ঘৰ নং : ৯৭ বয়স : 34 লিঙ্গ : মহিলা	BPJ0195495 ফটো উপলব্ধ
793 নাম : ছাদ্দাম হুছেইন পিতাৰ নাম: জহৰুদ্দিন আলী ঘৰ নং : ৯৭ বয়স : 32 লিঙ্গ : পুৰুষ	BPJ0195578 ফটো উপলব্ধ	794 নাম : মাজেদা খাতুন স্বামীৰ নাম: ছাদ্দাম হুছেইন ঘৰ নং : ৯৭ বয়স : 31 লিঙ্গ : মহিলা	BPJ0195586 ফটো উপলব্ধ	795 নাম : ছামিমা নাছৰিন স্বামীৰ নাম: নুৰজামাল আলী ঘৰ নং : 97 বয়স : 27 লিঙ্গ : মহিলা	GGY1153063 ফটো উপলব্ধ
796 নাম : ফৰিমান আলি পিতাৰ নাম: বফিক আলি ঘৰ নং : ৯৭ বয়স : 25 লিঙ্গ : পুৰুষ	BPJ0407130 ফটো উপলব্ধ	797 নাম : বেবিনা খাতুন স্বামীৰ নাম: ফৰিমান আলি ঘৰ নং : 97 বয়স : 24 লিঙ্গ : মহিলা	BPJ2047041 ফটো উপলব্ধ	798 নাম : মঃ কৰিমুল ইছলাম পিতাৰ নাম: বফিক আলি ঘৰ নং : 97 বয়স : 23 লিঙ্গ : পুৰুষ	BPJ2047967 ফটো উপলব্ধ
799 নাম : সাবিত্ৰী বৰ্মন স্বামীৰ নাম: আকালু বৰ্মন ঘৰ নং : ৯৮ বয়স : 59 লিঙ্গ : মহিলা	BPJ0004114 ফটো উপলব্ধ	800 নাম : বেবেন্দ্র বৰ্মন পিতাৰ নাম: আকালু বৰ্মন ঘৰ নং : 98 বয়স : 30 লিঙ্গ : পুৰুষ	BPJ0339523 ফটো উপলব্ধ	801 নাম : মিঠন বৰ্মন পিতাৰ নাম: আকালু বৰ্মন ঘৰ নং : ৯৮ বয়স : 28 লিঙ্গ : পুৰুষ	BPJ0376624 ফটো উপলব্ধ
802 নাম : আব্দুল বহমান পিতাৰ নাম: উচমান আলি ঘৰ নং : ৯৯ বয়স : 69 লিঙ্গ : পুৰুষ	BPJ0004116 ফটো উপলব্ধ	803 নাম : আছিয়া খাতুন স্বামীৰ নাম: আব্দুল বহমান ঘৰ নং : ৯৯ বয়স : 61 লিঙ্গ : মহিলা	BPJ0004117 ফটো উপলব্ধ	804 নাম : বহিমা খাতুন স্বামীৰ নাম: আব্দুল বহমান ঘৰ নং : ৯৯ বয়স : 47 লিঙ্গ : মহিলা	BPJ0004118 ফটো উপলব্ধ
805 নাম : আব্দুল ছাত্তাৰ পিতাৰ নাম: আব্দুল বহমান ঘৰ নং : ৯৯ বয়স : 40 লিঙ্গ : পুৰুষ	BPJ0004120 ফটো উপলব্ধ	806 নাম : কমলা খাতুন স্বামীৰ নাম: আব্দুল ছাত্তাৰ ঘৰ নং : ৯৯ বয়স : 39 লিঙ্গ : মহিলা	BPJ0004121 ফটো উপলব্ধ	807 নাম : আমিৰজান নেছা স্বামীৰ নাম: হাবিজ উদ্দিন ঘৰ নং : 99 বয়স : 27 লিঙ্গ : মহিলা	BPJ0317982 ফটো উপলব্ধ
808 নাম : হাবীজ উদ্দিন পিতাৰ নাম: আব্দুল বহমান ঘৰ নং : 99 বয়স : 26 লিঙ্গ : পুৰুষ	BPJ0317743 ফটো উপলব্ধ	809 নাম : আহিজুদ্দিন আলি পিতাৰ নাম: আব্দুল বহমান ঘৰ নং : ৯৯ বয়স : 24 লিঙ্গ : পুৰুষ	BPJ0406918 ফটো উপলব্ধ	810 নাম : চমিৰ উদ্দিন পিতাৰ নাম: আব্দুল বহমান ঘৰ নং : 99 বয়স : 24 লিঙ্গ : পুৰুষ	QGW0071845 ফটো উপলব্ধ

811 নাম : ভাৰতী বৰ্মন স্বামীৰ নাম: ধীৰেন বৰ্মন ঘৰ নং : ১০১ বয়স : 62 লিঙ্গ : মহিলা	BPJ0004122 ফটো উপলব্ধ	812 নাম : সঞ্জীত বৰ্মন পিতাৰ নাম: ধীৰেন বৰ্মন ঘৰ নং : ১০১ বয়স : 38 লিঙ্গ : পুৰুষ	BPJ0004123 ফটো উপলব্ধ	813 নাম : টুলমনি বৰ্মন স্বামীৰ নাম: সঞ্জীত বৰ্মন ঘৰ নং : ১০১ বয়স : 35 লিঙ্গ : মহিলা	BPJ1933659 ফটো উপলব্ধ
814 নাম : নিৰ্মল বৰ্মন পিতাৰ নাম: ধীৰেন বৰ্মন ঘৰ নং : ১০১ বয়স : 35 লিঙ্গ : পুৰুষ	BPJ0004124 ফটো উপলব্ধ	815 নাম : দিপালি বৰ্মন স্বামীৰ নাম: নিৰ্মল বৰ্মন ঘৰ নং : ১০১ বয়স : 30 লিঙ্গ : মহিলা	BPJ1933648 ফটো উপলব্ধ	816 নাম : ফাতেমা বেগম স্বামীৰ নাম: মৰজত আলি ঘৰ নং : ১০৩ বয়স : 54 লিঙ্গ : মহিলা	BPJ9239810 ফটো উপলব্ধ
817 নাম : আব্দুল বেজাক পিতাৰ নাম: মৰজত আলি ঘৰ নং : ১০৩ বয়স : 51 লিঙ্গ : পুৰুষ	BPJ0004126 ফটো উপলব্ধ	818 নাম : খুদেজা বেগম পিতাৰ নাম: মৰজত আলি ঘৰ নং : 103 বয়স : 47 লিঙ্গ : মহিলা	BPJ2039113 ফটো উপলব্ধ	819 নাম : হালিমা খাতুন স্বামীৰ নাম: আব্দুল বেজাক ঘৰ নং : ১০৩ বয়স : 46 লিঙ্গ : মহিলা	BPJ0004128 ফটো উপলব্ধ
820 নাম : বহিম উদ্দিন আলি পিতাৰ নাম: মৰজত আলি ঘৰ নং : ১০৩ বয়স : 30 লিঙ্গ : পুৰুষ	BPJ0209098 ফটো উপলব্ধ	821 নাম : হাচেন আলী পিতাৰ নাম: মৰজত আলী ঘৰ নং : ১০৩ বয়স : 30 লিঙ্গ : পুৰুষ	BPJ0005918 ফটো উপলব্ধ	822 নাম : বুফিয়া খাতুন স্বামীৰ নাম: হাচেন আলী ঘৰ নং : ১০৩ বয়স : 29 লিঙ্গ : মহিলা	BPJ0005926 ফটো উপলব্ধ
823 নাম : আচমিনা খাতুন স্বামীৰ নাম: বহিমুদ্দিন আলি ঘৰ নং : ১০৩ বয়স : 27 লিঙ্গ : মহিলা	BPJ0407387 ফটো উপলব্ধ	824 নাম : হাচিবুৰ বহমান পিতাৰ নাম: আব্দুল বেজেক ঘৰ নং : ১০৩ বয়স : 26 লিঙ্গ : পুৰুষ	BPJ0389304 ফটো উপলব্ধ	825 নাম : বফিকুল ইছলাম পিতাৰ নাম: ছাত্তাৰ আলী ঘৰ নং : 103 বয়স : 26 লিঙ্গ : পুৰুষ	QGW0088203 ফটো উপলব্ধ
826 নাম : আচাদুল বহমান পিতাৰ নাম: আব্দুল বেজেক ঘৰ নং : ১০৩ বয়স : 24 লিঙ্গ : পুৰুষ	BPJ0407809 ফটো উপলব্ধ	827 নাম : বেহেনা জান্নাত পিতাৰ নাম: ইছমাইল আলী ঘৰ নং : 103 বয়স : 24 লিঙ্গ : মহিলা	DNB5062104 ফটো উপলব্ধ	828 নাম : খালিদা বেগম স্বামীৰ নাম: আছাদুল বহমান ঘৰ নং : 103 বয়স : 21 লিঙ্গ : মহিলা	QGW0117937 ফটো উপলব্ধ
D 829 নাম : হাবিজা খাতুন স্বামীৰ নাম: আব্দুল বাৰিক ঘৰ নং : ১০৪ বয়স : 95 লিঙ্গ : মহিলা	BPJ0004129 ফটো উপলব্ধ	E 830 নাম : ছাফিলা খাতুন স্বামীৰ নাম: আব্দুল মজিদ ঘৰ নং : ১০৪ বয়স : 72 লিঙ্গ : মহিলা	BPJ0004130 ফটো উপলব্ধ	E 831 নাম : চুৰভান নেছা স্বামীৰ নাম: মন্তৰ আলি ঘৰ নং : ১০৪ বয়স : 62 লিঙ্গ : মহিলা	BPJ0004131 ফটো উপলব্ধ
D 832 নাম : আব্দুল জলিল পিতাৰ নাম: আব্দুল বাৰিক ঘৰ নং : ১০৪ বয়স : 55 লিঙ্গ : পুৰুষ	BPJ0004132 ফটো উপলব্ধ	D 833 নাম : মালেকা খাতুন স্বামীৰ নাম: চন্ডৰ আলি ঘৰ নং : ১০৪ বয়স : 52 লিঙ্গ : মহিলা	BPJ9239876 ফটো উপলব্ধ	834 নাম : ইদ্রিচ আলি পিতাৰ নাম: আব্দুল মজিদ ঘৰ নং : ১০৪ বয়স : 46 লিঙ্গ : পুৰুষ	BPJ0004133 ফটো উপলব্ধ
835 নাম : ইয়াকবৰ আলি পিতাৰ নাম: মন্তৰ আলি ঘৰ নং : ১০৪ বয়স : 45 লিঙ্গ : পুৰুষ	BPJ9239901 ফটো উপলব্ধ	836 নাম : জোন্নাৰা বেগম স্বামীৰ নাম: ইদ্রিছ আলি ঘৰ নং : ১০৪ বয়স : 40 লিঙ্গ : মহিলা	BPJ0004135 ফটো উপলব্ধ	837 নাম : ফাতেমা বিবি স্বামীৰ নাম: ইয়াকবৰ আলি ঘৰ নং : ১০৪ বয়স : 40 লিঙ্গ : মহিলা	BPJ0004134 ফটো উপলব্ধ
838 নাম : ফুৰকান আলী পিতাৰ নাম: ইয়াকবৰ আলী ঘৰ নং : ১০৪ বয়স : 28 লিঙ্গ : পুৰুষ	BPJ0571208 ফটো উপলব্ধ	839 নাম : মুক্তাৰ লুছেইন পিতাৰ নাম: ইদ্রিছ আলী ঘৰ নং : 104 বয়স : 22 লিঙ্গ : পুৰুষ	BPJ2040012 ফটো উপলব্ধ	840 নাম : ছাবিনা ইয়াছমিন স্বামীৰ নাম: ফুৰকান আলী ঘৰ নং : 104 বয়স : 21 লিঙ্গ : মহিলা	QGW0087817 ফটো উপলব্ধ

বিধানসভা সমষ্টিৰ নম্বৰ আৰু নাম : 65-ঢেকীয়াজুল  
অংশৰ নম্বৰ আৰু নাম : 1-শিঙিমাৰি বঙালী গাওঁ (অংশ ১)

841 নাম : হজৰত মুষ্টি পিতাৰ নাম: আমিৰ হুছেইন ঘৰ নং : ১০৬ বয়স : 74 লিঙ্গ : পুৰুষ	BPJ0004136 ফটো উপলব্ধ	842 নাম : চমলা খাতুন স্বামীৰ নাম: হজৰত মুষ্টি ঘৰ নং : 106 বয়স : 70 লিঙ্গ : মহিলা	BPJ0162131 ফটো উপলব্ধ	843 নাম : আজিজুল বহমান পিতাৰ নাম: হজৰত মুষ্টি ঘৰ নং : ১০৬ বয়স : 52 লিঙ্গ : পুৰুষ	BPJ0004137 ফটো উপলব্ধ
844 নাম : মহিব্বুৰ বহমান পিতাৰ নাম: হজৰত আলি ঘৰ নং : ১০৬ বয়স : 47 লিঙ্গ : পুৰুষ	BPJ0004138 ফটো উপলব্ধ	845 নাম : খাতেমন খাতুন স্বামীৰ নাম: আজিজুল বহমান ঘৰ নং : ১০৬ বয়স : 45 লিঙ্গ : মহিলা	BPJ0004139 ফটো উপলব্ধ	846 নাম : আব্দুৰ বহমান পিতাৰ নাম: হজৰত বহমান ঘৰ নং : ১০৬ বয়স : 44 লিঙ্গ : পুৰুষ	BPJ0004140 ফটো উপলব্ধ
847 নাম : বাচিদা খাতুন স্বামীৰ নাম: মহিব্বুৰ বহমান ঘৰ নং : ১০৬ বয়স : 40 লিঙ্গ : মহিলা	BPJ0004143 ফটো উপলব্ধ	848 নাম : আহেৰ বান স্বামীৰ নাম: আব্দুৰ বহমান ঘৰ নং : ১০৬ বয়স : 39 লিঙ্গ : মহিলা	BPJ0004142 ফটো উপলব্ধ	849 নাম : আবুল কাচেম পিতাৰ নাম: হজৰত আলী ঘৰ নং : ১০৬ বয়স : 34 লিঙ্গ : পুৰুষ	BPJ0004141 ফটো উপলব্ধ
850 নাম : আব্দুল হাছেন পিতাৰ নাম: হজৰত আলী ঘৰ নং : ১০৬ বয়স : 30 লিঙ্গ : পুৰুষ	BPJ0008458 ফটো উপলব্ধ	851 নাম : আফিয়া খাতুন স্বামীৰ নাম: আবুল কাচেম ঘৰ নং : ১০৬ বয়স : 30 লিঙ্গ : মহিলা	BPJ0008466 ফটো উপলব্ধ	852 নাম : আহিজল হক পিতাৰ নাম: আহিজল হক ঘৰ নং : ১০৬ বয়স : 29 লিঙ্গ : পুৰুষ	BPJ0161083 ফটো উপলব্ধ
853 নাম : মনবা খাতুন স্বামীৰ নাম: আব্দুল হাছেন ঘৰ নং : ১০৬ বয়স : 28 লিঙ্গ : মহিলা	BPJ0159210 ফটো উপলব্ধ	854 নাম : আচাদুল ইছলাম পিতাৰ নাম: আজিজুল বহমান ঘৰ নং : 106 বয়স : 28 লিঙ্গ : পুৰুষ	BPJ1278993 ফটো উপলব্ধ	855 নাম : ইছনাৰা বেগম স্বামীৰ নাম: আহিজল হক ঘৰ নং : 106 বয়স : 23 লিঙ্গ : মহিলা	QGW0090027 ফটো উপলব্ধ
856 নাম : বয়মোন নেছা পিতাৰ নাম: কেৰামত আলি ঘৰ নং : ১০৭ বয়স : 48 লিঙ্গ : মহিলা	BPJ0004144 ফটো উপলব্ধ	857 নাম : মাৰফত আলী মাতৃৰ নাম: বাইমন নেছা ঘৰ নং : ১০৭ বয়স : 26 লিঙ্গ : পুৰুষ	BPJ0503110 ফটো উপলব্ধ	858 নাম : সাজিদা খাতুন স্বামীৰ নাম: মাৰফত আলী ঘৰ নং : 107 বয়স : 25 লিঙ্গ : মহিলা	BPJ2027688 ফটো উপলব্ধ
859 নাম : চহৰ বান স্বামীৰ নাম: বইমত আলি ঘৰ নং : ১০৮ বয়স : 64 লিঙ্গ : মহিলা	BPJ0004145 ফটো উপলব্ধ	860 নাম : চামচুদ্দিন আলী পিতাৰ নাম: বইমত আলি ঘৰ নং : ১০৮ বয়স : 50 লিঙ্গ : পুৰুষ	BPJ0004146 ফটো উপলব্ধ	861 নাম : নাচিমা খাতুন স্বামীৰ নাম: চামচুদ্দিন আলি ঘৰ নং : ১০৮ বয়স : 43 লিঙ্গ : মহিলা	BPJ0004147 ফটো উপলব্ধ
862 নাম : শোভান আলি পিতাৰ নাম: বইমত আলি ঘৰ নং : ১০৮ বয়স : 42 লিঙ্গ : পুৰুষ	BPJ0004148 ফটো উপলব্ধ	863 নাম : ইচনাৰা খাতুন স্বামীৰ নাম: বিয়াজ উদ্দিন ঘৰ নং : ১০৮ বয়স : 35 লিঙ্গ : মহিলা	BPJ0004149 ফটো উপলব্ধ	864 নাম : হাচিনা খাতুন স্বামীৰ নাম: শোভান আলী ঘৰ নং : 108 বয়স : 35 লিঙ্গ : মহিলা	BPJ0336305 ফটো উপলব্ধ
865 নাম : ইমামুল হুছেইন পিতাৰ নাম: চামচুদ্দিন আলী ঘৰ নং : 108 বয়স : 21 লিঙ্গ : পুৰুষ	QGW0043901 ফটো উপলব্ধ	866 নাম : মাজেদা খাতুন স্বামীৰ নাম: ইমামুল হুছেইন ঘৰ নং : 108 বয়স : 21 লিঙ্গ : মহিলা	QGW0043935 ফটো উপলব্ধ	# 867 নাম : জহুৰা খাতুন পিতাৰ নাম: জোঁনাৰ আলি ঘৰ নং : ১০৯ বয়স : 80 লিঙ্গ : পুৰুষ	BPJ0004150 ফটো উপলব্ধ
868 নাম : জব্বৰ আলি পিতাৰ নাম: জোঁনাৰ আলি ঘৰ নং : ১০৯ বয়স : 63 লিঙ্গ : পুৰুষ	BPJ0004151 ফটো উপলব্ধ	869 নাম : আব্দুল মজিদ পিতাৰ নাম: জোঁনাৰ আলি ঘৰ নং : ১০৯ বয়স : 59 লিঙ্গ : পুৰুষ	BPJ0004152 ফটো উপলব্ধ	870 নাম : জৰিনা খাতুন পিতাৰ নাম: জনব আলী ঘৰ নং : ১০৯ বয়স : 58 লিঙ্গ : মহিলা	BPJ1278985 ফটো উপলব্ধ

871	BPJ0004153	নাম : খুদেজা বেগম স্বামীৰ নাম : আব্দুল মজিদ ঘৰ নং : ১০৯ বয়স : 55 লিঙ্গ : মহিলা	ফটো উপলব্ধ	872	BPJ0004154	নাম : হাজেৰা খাতুন স্বামীৰ নাম : জব্বৰ আলি ঘৰ নং : ১০৯ বয়স : 54 লিঙ্গ : মহিলা	ফটো উপলব্ধ	873	BPJ0004155	নাম : আব্দুল আজিজ পিতাৰ নাম : জোনাৰ আলি ঘৰ নং : ১০৯ বয়স : 53 লিঙ্গ : পুৰুষ	ফটো উপলব্ধ
874	BPJ0004156	নাম : চুলেমা খাতুন স্বামীৰ নাম : আব্দুল আজিজ ঘৰ নং : ১০৯ বয়স : 48 লিঙ্গ : মহিলা	ফটো উপলব্ধ	875	BPJ0004157	নাম : খুছেদ আলী পিতাৰ নাম : আব্দুল মজিদ আলী ঘৰ নং : ১০৯ বয়স : 39 লিঙ্গ : পুৰুষ	ফটো উপলব্ধ	876	BPJ0010686	নাম : হাইদৰ আলী পিতাৰ নাম : জব্বৰ আলী ঘৰ নং : ১০৯ বয়স : 34 লিঙ্গ : পুৰুষ	ফটো উপলব্ধ
877	BPJ0004158	নাম : আজিদা বেগম স্বামীৰ নাম : খুছেদ আলী ঘৰ নং : ১০৯ বয়স : 34 লিঙ্গ : মহিলা	ফটো উপলব্ধ	878	BPJ0169854	নাম : হাবিজউদ্দিন আলি পিতাৰ নাম : জব্বৰ আলি ঘৰ নং : ১০৯ বয়স : 30 লিঙ্গ : পুৰুষ	ফটো উপলব্ধ	879	BPJ0011049	নাম : নাজিমা খাতুন স্বামীৰ নাম : হাইদৰ আলী ঘৰ নং : ১০৯ বয়স : 29 লিঙ্গ : মহিলা	ফটো উপলব্ধ
880	BPJ1383819	নাম : হাচিনা খাতুন স্বামীৰ নাম : হাবিজউদ্দিন আলী ঘৰ নং : ১০৯ বয়স : 28 লিঙ্গ : মহিলা	ফটো উপলব্ধ	881	BPJ1232321	নাম : নেকিবুৰ বহমান পিতাৰ নাম : আব্দুল আজিত ঘৰ নং : ১০৯ বয়স : 26 লিঙ্গ : পুৰুষ	ফটো উপলব্ধ	882	QGW0146068	নাম : মুশিদা খাতুন স্বামীৰ নাম : মুস্তাৰ আলী ঘৰ নং : 109 বয়স : 26 লিঙ্গ : মহিলা	ফটো উপলব্ধ
883	BPJ0601096	নাম : চিৰাজুল ইছলাম পিতাৰ নাম : আব্দুল মজিদ ঘৰ নং : ১০৯ বয়স : 25 লিঙ্গ : পুৰুষ	ফটো উপলব্ধ	884	BPJ1383710	নাম : মইবম খাতুন পিতাৰ নাম : জব্বৰ আলী ঘৰ নং : ১০৯ বয়স : 24 লিঙ্গ : মহিলা	ফটো উপলব্ধ	885	QGW0070284	নাম : ফাতেমা খাতুন স্বামীৰ নাম : চিৰাজুল ইছলাম ঘৰ নং : 109 বয়স : 21 লিঙ্গ : মহিলা	ফটো উপলব্ধ
886	QGW0060574	নাম : আতাবুৰ বহমান পিতাৰ নাম : আব্দুল আজিজ ঘৰ নং : 109 বয়স : 21 লিঙ্গ : পুৰুষ	ফটো উপলব্ধ	887	QGW0190751	নাম : আমিৰ ইছলাম মাতৃৰ নাম : জৰিনা খাতুন ঘৰ নং : 109 বয়স : 19 লিঙ্গ : পুৰুষ	ফটো উপলব্ধ	888	BPJ0004159	নাম : মৰছফ আলী পিতাৰ নাম : চমেদ আলী ঘৰ নং : ১১০ বয়স : 56 লিঙ্গ : পুৰুষ	ফটো উপলব্ধ
# 889	BPJ0004160	নাম : জহুৰা খাতুন স্বামীৰ নাম : মৰছফ আলী ঘৰ নং : ১১০ বয়স : 56 লিঙ্গ : মহিলা	ফটো উপলব্ধ	# 890	BPJ0214577	নাম : জেন্দীম আহমেদ পিতাৰ নাম : মৰছফ আলী ঘৰ নং : ১১০ বয়স : 28 লিঙ্গ : পুৰুষ	ফটো উপলব্ধ	# 891	BPJ0503797	নাম : জয়েল আহমেদ পিতাৰ নাম : মৰছফ আলী ঘৰ নং : ১১০ বয়স : 25 লিঙ্গ : পুৰুষ	ফটো উপলব্ধ
# 892	BPJ0004161	নাম : ছাবজান বিবি স্বামীৰ নাম : আব্দুল খালেক ঘৰ নং : ১১১ বয়স : 76 লিঙ্গ : মহিলা	ফটো উপলব্ধ	893	BPJ0004162	নাম : চাইফুল ইছলাম পিতাৰ নাম : আব্দুল খালেক ঘৰ নং : ১১১ বয়স : 56 লিঙ্গ : পুৰুষ	ফটো উপলব্ধ	E 894	BPJ9240259	নাম : উমজান বিবি স্বামীৰ নাম : চাইফুল ইছলাম ঘৰ নং : ১১১ বয়স : 52 লিঙ্গ : মহিলা	ফটো উপলব্ধ
895	BPJ0004165	নাম : নূৰ ইছলাম পিতাৰ নাম : আব্দুল খালেক ঘৰ নং : 111 বয়স : 46 লিঙ্গ : পুৰুষ	ফটো উপলব্ধ	896	BPJ1946492	নাম : আছমা খাতুন স্বামীৰ নাম : চাইফুল ইছলাম ঘৰ নং : 111 বয়স : 40 লিঙ্গ : মহিলা	ফটো উপলব্ধ	897	BPJ0214726	নাম : খাইবুল ইছলাম পিতাৰ নাম : আব্দুল খালেক ঘৰ নং : ১১১ বয়স : 36 লিঙ্গ : পুৰুষ	ফটো উপলব্ধ
898	BPJ0604330	নাম : ইছমা মাহমুদা স্বামীৰ নাম : ইব্রাহিম আলী ঘৰ নং : ১১১ বয়স : 35 লিঙ্গ : মহিলা	ফটো উপলব্ধ	899	BPJ0214999	নাম : মহঃ ইব্রাহিম আলী পিতাৰ নাম : চাইফুল ইছলাম ঘৰ নং : ১১১ বয়স : 31 লিঙ্গ : পুৰুষ	ফটো উপলব্ধ	900	BPJ0214965	নাম : হাচেন আলী পিতাৰ নাম : চাইফুল ইছলাম ঘৰ নং : ১১১ বয়স : 30 লিঙ্গ : পুৰুষ	ফটো উপলব্ধ

# 901 নাম : ছাৰজিনা খাতুন স্বামীৰ নাম : খাইবুল ইছলাম ঘৰ নং : ১১১ বয়স : 27 লিঙ্গ : মহিলা	BPJ0604355	ফটো উপলব্ধ	902 নাম : হালিমা খাতুন স্বামীৰ নাম : হাচান আলী ঘৰ নং : 111 বয়স : 24 লিঙ্গ : মহিলা	QGW0025270	ফটো উপলব্ধ	903 নাম : জালাল উদ্দিন পিতাৰ নাম : ছাইফুল ইছলাম ঘৰ নং : 111 বয়স : 20 লিঙ্গ : পুৰুষ	QGW0111179	ফটো উপলব্ধ
904 নাম : আজিমেন নেচা স্বামীৰ নাম : আকবৰ আলি ঘৰ নং : ১১২ বয়স : 76 লিঙ্গ : মহিলা	BPJ0004163	ফটো উপলব্ধ	905 নাম : তাহেৰ আলি পিতাৰ নাম : হুচেইন আলি ঘৰ নং : ১১২ বয়স : 63 লিঙ্গ : পুৰুষ	BPJ0004164	ফটো উপলব্ধ	906 নাম : ফায়েজ আলী পিতাৰ নাম : আকবৰ আলি ঘৰ নং : ১১২ বয়স : 51 লিঙ্গ : পুৰুষ	BPJ0004166	ফটো উপলব্ধ
907 নাম : মমিনা খাতুন স্বামীৰ নাম : তাহেৰ আলি ঘৰ নং : ১১২ বয়স : 50 লিঙ্গ : মহিলা	BPJ0004167	ফটো উপলব্ধ	908 নাম : খজলুদ্দিন আলি পিতাৰ নাম : আকবৰ আলি ঘৰ নং : ১১২ বয়স : 45 লিঙ্গ : পুৰুষ	BPJ0004169	ফটো উপলব্ধ	# 909 নাম : মমিনা খাতুন স্বামীৰ নাম : নূৰ ইছলাম ঘৰ নং : 111 বয়স : 45 লিঙ্গ : মহিলা	BPJ0004170	ফটো উপলব্ধ
910 নাম : মাজেদা খাতুন স্বামীৰ নাম : ফায়েজ আলি ঘৰ নং : ১১২ বয়স : 44 লিঙ্গ : মহিলা	BPJ0004171	ফটো উপলব্ধ	911 নাম : ফৰিদা খাতুন স্বামীৰ নাম : খজলুদ্দিন আলি ঘৰ নং : ১১২ বয়স : 42 লিঙ্গ : মহিলা	BPJ0004172	ফটো উপলব্ধ	912 নাম : আচাৰ উদ্দিন পিতাৰ নাম : বাহাৰ উদ্দিন ঘৰ নং : ১১২ বয়স : 40 লিঙ্গ : পুৰুষ	BPJ0215319	ফটো উপলব্ধ
913 নাম : মলুক জান বিবি স্বামীৰ নাম : আচাৰ উদ্দিন ঘৰ নং : ১১২ বয়স : 34 লিঙ্গ : মহিলা	BPJ0215376	ফটো উপলব্ধ	914 নাম : মনৰা খাতুন পিতাৰ নাম : তাহেৰ আলী ঘৰ নং : ১১২ বয়স : 31 লিঙ্গ : মহিলা	BPJ0371690	ফটো উপলব্ধ	915 নাম : মজিবুৰ বহমান পিতাৰ নাম : ফায়েজ আলী ঘৰ নং : 112 বয়স : 27 লিঙ্গ : পুৰুষ	BPJ0338004	ফটো উপলব্ধ
916 নাম : জমিলা বেগম স্বামীৰ নাম : মজিবুৰ বহমান ঘৰ নং : ১১২ বয়স : 24 লিঙ্গ : মহিলা	BPJ0407999	ফটো উপলব্ধ	917 নাম : হুচেইন আলি পিতাৰ নাম : আব্দুল কুদ্দুচ ঘৰ নং : ১১৪ বয়স : 66 লিঙ্গ : পুৰুষ	BPJ0004173	ফটো উপলব্ধ	918 নাম : চাহেৰা খাতুন স্বামীৰ নাম : হুচেইন আলি ঘৰ নং : ১১৪ বয়স : 59 লিঙ্গ : মহিলা	BPJ0004174	ফটো উপলব্ধ
919 নাম : জাফৰ আলি পিতাৰ নাম : হুচেইন আলি ঘৰ নং : ১১৪ বয়স : 42 লিঙ্গ : পুৰুষ	BPJ0004175	ফটো উপলব্ধ	920 নাম : চুৰতান খাতুন স্বামীৰ নাম : জাফৰ আলি ঘৰ নং : ১১৪ বয়স : 38 লিঙ্গ : মহিলা	BPJ0004177	ফটো উপলব্ধ	921 নাম : বাবুল ইছলাম পিতাৰ নাম : হুচেইন আলী ঘৰ নং : ১১৪ বয়স : 38 লিঙ্গ : পুৰুষ	BPJ0004178	ফটো উপলব্ধ
922 নাম : ইব্রাহীম আলি পিতাৰ নাম : হুচেইন আলি ঘৰ নং : ১১৪ বয়স : 29 লিঙ্গ : পুৰুষ	BPJ0101311	ফটো উপলব্ধ	923 নাম : জমিলা খাতুন স্বামীৰ নাম : বাবুল ইছলাম ঘৰ নং : ১১৪ বয়স : 24 লিঙ্গ : মহিলা	BPJ0394122	ফটো উপলব্ধ	D 924 নাম : হাছেন আলি পিতাৰ নাম : আব্দুল কুদ্দুচ ঘৰ নং : ১১৫ বয়স : 63 লিঙ্গ : পুৰুষ	BPJ0004179	ফটো উপলব্ধ
D 925 নাম : কদ বান স্বামীৰ নাম : হাছেন আলি ঘৰ নং : ১১৫ বয়স : 56 লিঙ্গ : মহিলা	BPJ0004180	ফটো উপলব্ধ	E 926 নাম : আব্দুল কাদিৰ পিতাৰ নাম : আকাশ আলি ঘৰ নং : ১১৬ বয়স : 60 লিঙ্গ : পুৰুষ	BPJ0004181	ফটো উপলব্ধ	927 নাম : বাবিয়া খাতুন স্বামীৰ নাম : আব্দুল কাদিৰ ঘৰ নং : ১১৬ বয়স : 55 লিঙ্গ : মহিলা	BPJ0004182	ফটো উপলব্ধ
# 928 নাম : চুলমান আলি পিতাৰ নাম : আব্দুল কাদিৰ ঘৰ নং : ১১৬ বয়স : 44 লিঙ্গ : পুৰুষ	BPJ0004183	ফটো উপলব্ধ	929 নাম : জোচনাৰা বেগম স্বামীৰ নাম : আব্দুল জালিল ঘৰ নং : 116 বয়স : 44 লিঙ্গ : মহিলা	QGW0080788	ফটো উপলব্ধ	D 930 নাম : এচিমান নেছা স্বামীৰ নাম : আব্দুল কাদিৰ ঘৰ নং : ১১৬ বয়স : 40 লিঙ্গ : মহিলা	BPJ0004184	ফটো উপলব্ধ

# 931 নাম : ঈচিৰান নেছা স্বামীৰ নাম : চুলমান আলী ঘৰ নং : 116 বয়স : 36 লিঙ্গ : মহিলা	QGW0089250 ফটো উপলব্ধ	932 নাম : নূৰুল আমিন পিতাৰ নাম : আব্দুল কাদিৰ ঘৰ নং : 116 বয়স : 33 লিঙ্গ : পুৰুষ	BPJ1933660 ফটো উপলব্ধ	E 933 নাম : মুৰ্চিদা বেগম স্বামীৰ নাম : নূৰ আলী ঘৰ নং : 116 বয়স : 32 লিঙ্গ : মহিলা	BPJ0217679 ফটো উপলব্ধ
934 নাম : আতৰ আলী পিতাৰ নাম : আব্দুল কাদিৰ ঘৰ নং : 116 বয়স : 29 লিঙ্গ : পুৰুষ	BPJ0017129 ফটো উপলব্ধ	935 নাম : বমজান আলি পিতাৰ নাম : আব্দুল কাদিৰ ঘৰ নং : 116 বয়স : 28 লিঙ্গ : পুৰুষ	BPJ0158782 ফটো উপলব্ধ	936 নাম : আহমা চুলতানা স্বামীৰ নাম : নূৰুল আমিন ঘৰ নং : 116 বয়স : 26 লিঙ্গ : মহিলা	QGW0148569 ফটো উপলব্ধ
937 নাম : আজিবুৰ রহমান পিতাৰ নাম : ফয়েজ ঘৰ নং : 116 বয়স : 24 লিঙ্গ : পুৰুষ	QGW0074856 ফটো উপলব্ধ	938 নাম : হামিদা বেগম স্বামীৰ নাম : আতৰ আলী ঘৰ নং : 116 বয়স : 23 লিঙ্গ : মহিলা	BPJ1403583 ফটো উপলব্ধ	939 নাম : বুকচানা খাতুন স্বামীৰ নাম : বমজান আলী ঘৰ নং : 116 বয়স : 23 লিঙ্গ : মহিলা	QGW0173492 ফটো উপলব্ধ
940 নাম : চাহেবা খাতুন স্বামীৰ নাম : হজৰত আলি ঘৰ নং : 119 বয়স : 85 লিঙ্গ : মহিলা	BPJ0004185 ফটো উপলব্ধ	941 নাম : নূৰজাহান বিবি পিতাৰ নাম : হজৰত আলি ঘৰ নং : 119 বয়স : 55 লিঙ্গ : মহিলা	BPJ0004186 ফটো উপলব্ধ	942 নাম : চমৰ আলী পিতাৰ নাম : হজৰত আলী ঘৰ নং : 119 বয়স : 47 লিঙ্গ : পুৰুষ	BPJ0004188 ফটো উপলব্ধ
943 নাম : আব্দুল ছাত্তাৰ পিতাৰ নাম : হজৰত আলি ঘৰ নং : 119 বয়স : 47 লিঙ্গ : পুৰুষ	BPJ0004187 ফটো উপলব্ধ	944 নাম : খুদেজা খাতুন স্বামীৰ নাম : আব্দুল ছাত্তাৰ ঘৰ নং : 119 বয়স : 46 লিঙ্গ : মহিলা	BPJ9240511 ফটো উপলব্ধ	945 নাম : আইতন বিবি স্বামীৰ নাম : চমৰ আলী ঘৰ নং : 119 বয়স : 39 লিঙ্গ : মহিলা	BPJ9240522 ফটো উপলব্ধ
946 নাম : মন্লাচ আলী পিতাৰ নাম : আলিমউদ্দিন আলী ঘৰ নং : 117 বয়স : 29 লিঙ্গ : পুৰুষ	BPJ0338244 ফটো উপলব্ধ	947 নাম : আব কালাম পিতাৰ নাম : আব্দুল ছাত্তাৰ ঘৰ নং : 119 বয়স : 27 লিঙ্গ : পুৰুষ	BPJ0407932 ফটো উপলব্ধ	948 নাম : লাইলা খাতুন স্বামীৰ নাম : আবু কালাম ঘৰ নং : 117 বয়স : 26 লিঙ্গ : মহিলা	BPJ2022234 ফটো উপলব্ধ
949 নাম : অমিনা খাতুন স্বামীৰ নাম : মন্লাচ আলী ঘৰ নং : 119 বয়স : 25 লিঙ্গ : মহিলা	BPJ0502799 ফটো উপলব্ধ	950 নাম : ইক্ৰামুল আলী পিতাৰ নাম : ছমৰ আলী ঘৰ নং : 119 বয়স : 22 লিঙ্গ : পুৰুষ	BPJ1404185 ফটো উপলব্ধ	E 951 নাম : বাখাল দাস পিতাৰ নাম : যোগেশ দাস ঘৰ নং : 119 বয়স : 57 লিঙ্গ : পুৰুষ	BPJ0004189 ফটো উপলব্ধ
952 নাম : লক্ষীৰাণী দাস স্বামীৰ নাম : বাখাল দাস ঘৰ নং : 119 বয়স : 49 লিঙ্গ : মহিলা	BPJ0004190 ফটো উপলব্ধ	953 নাম : সঞ্জয় দাস পিতাৰ নাম : বাখাল দাস ঘৰ নং : 119 বয়স : 29 লিঙ্গ : পুৰুষ	BPJ0020107 ফটো উপলব্ধ	954 নাম : সিতা মাহালী পিতাৰ নাম : গণেশ মাহালী ঘৰ নং : 119 বয়স : 25 লিঙ্গ : মহিলা	CFN7565070 ফটো উপলব্ধ
955 নাম : জিন্তু দাস পিতাৰ নাম : বাখাল দাস ঘৰ নং : 119 বয়স : 23 লিঙ্গ : পুৰুষ	QGW0092494 ফটো উপলব্ধ	956 নাম : মালতী বৰ্মন স্বামীৰ নাম : নিত্যানন্দ বৰ্মন ঘৰ নং : 120 বয়স : 72 লিঙ্গ : মহিলা	BPJ0004191 ফটো উপলব্ধ	957 নাম : আনন্দ বৰ্মন পিতাৰ নাম : নিত্যানন্দ বৰ্মন ঘৰ নং : 120 বয়স : 52 লিঙ্গ : পুৰুষ	BPJ0004192 ফটো উপলব্ধ
958 নাম : দেবী বৰ্মন স্বামীৰ নাম : আনন্দ বৰ্মন ঘৰ নং : 120 বয়স : 45 লিঙ্গ : মহিলা	BPJ0004193 ফটো উপলব্ধ	959 নাম : বেবি বৰ্মন পিতাৰ নাম : আনন্দ বৰ্মন ঘৰ নং : 120 বয়স : 26 লিঙ্গ : মহিলা	BPJ0571133 ফটো উপলব্ধ	960 নাম : প্ৰিয়ংকা বৰ্মন পিতাৰ নাম : আনন্দ বৰ্মন ঘৰ নং : 120 বয়স : 25 লিঙ্গ : মহিলা	BPJ0406967 ফটো উপলব্ধ

<p>E 961 BPJ0004194</p> <p>নাম : কানাই চন্দ্ৰ বৰ্মান পিতাৰ নাম: বৰদাস বৰ্মান ঘৰ নং : ১১১ বয়স : 66 লিঙ্গ : পুৰুষ</p> <p>ফটো উপলব্ধ</p>	<p>962 BPJ0004195</p> <p>নাম : মীনাৰাণী বৰ্মান স্বামীৰ নাম: কানাই বৰ্মান ঘৰ নং : ১১১ বয়স : 56 লিঙ্গ : মহিলা</p> <p>ফটো উপলব্ধ</p>	<p>963 BPJ0004196</p> <p>নাম : কেশব বৰ্মান পিতাৰ নাম: কানাই বৰ্মান ঘৰ নং : ১১১ বয়স : 42 লিঙ্গ : পুৰুষ</p> <p>ফটো উপলব্ধ</p>
<p>964 BPJ0004197</p> <p>নাম : সঙ্গীতা দাস বৰ্মান স্বামীৰ নাম: কেশব বৰ্মান ঘৰ নং : ১১১ বয়স : 36 লিঙ্গ : মহিলা</p> <p>ফটো উপলব্ধ</p>	<p>965 BPJ0004198</p> <p>নাম : বিচিত্ৰ বৰ্মান পিতাৰ নাম: কানাই বৰ্মান ঘৰ নং : ১১১ বয়স : 34 লিঙ্গ : পুৰুষ</p> <p>ফটো উপলব্ধ</p>	<p>966 BPJ0022749</p> <p>নাম : চন্দনা বৰ্মান স্বামীৰ নাম: বিচিত্ৰ বৰ্মান ঘৰ নং : ১১১ বয়স : 34 লিঙ্গ : মহিলা</p> <p>ফটো উপলব্ধ</p>
<p>967 BPJ0004199</p> <p>নাম : মছুব উদ্দিন পিতাৰ নাম: চাহেদ আলী ঘৰ নং : ১১২ বয়স : 85 লিঙ্গ : পুৰুষ</p> <p>ফটো উপলব্ধ</p>	<p>968 BPJ0004200</p> <p>নাম : আমেনা খাতুন স্বামীৰ নাম: মছুব উদ্দিন ঘৰ নং : ১১২ বয়স : 75 লিঙ্গ : মহিলা</p> <p>ফটো উপলব্ধ</p>	<p>969 BPJ0004201</p> <p>নাম : সেইজুদ্দিন পিতাৰ নাম: মছুব উদ্দিন ঘৰ নং : ১১২ বয়স : 38 লিঙ্গ : পুৰুষ</p> <p>ফটো উপলব্ধ</p>
<p>970 BPJ0004202</p> <p>নাম : মজিদা বেগম স্বামীৰ নাম: সেইজুদ্দিন ঘৰ নং : ১১২ বয়স : 35 লিঙ্গ : মহিলা</p> <p>ফটো উপলব্ধ</p>	<p>971 QGW0162636</p> <p>নাম : কুলজান বিবি পিতাৰ নাম: মছুব উদ্দিন ঘৰ নং : 122 বয়স : 27 লিঙ্গ : মহিলা</p> <p>ফটো উপলব্ধ</p>	<p>972 QGW0043042</p> <p>নাম : চাইফুদ্দিন আলী পিতাৰ নাম: মছুব উদ্দিন ঘৰ নং : 122 বয়স : 24 লিঙ্গ : পুৰুষ</p> <p>ফটো উপলব্ধ</p>
<p>973 QGW0159335</p> <p>নাম : চুলেমা খাতুন স্বামীৰ নাম: চাইফুদ্দিন আলী ঘৰ নং : 122 বয়স : 19 লিঙ্গ : মহিলা</p> <p>ফটো উপলব্ধ</p>	<p>E 974 BPJ9240737</p> <p>নাম : চমৰজান ব্ৰিবি স্বামীৰ নাম: জয়নাল আদিন ঘৰ নং : ১১৩ বয়স : 86 লিঙ্গ : মহিলা</p> <p>ফটো উপলব্ধ</p>	<p>975 BPJ9240782</p> <p>নাম : কুদ্দচ আলী পিতাৰ নাম: ইলাহী বক্স ঘৰ নং : ১১৩ বয়স : 83 লিঙ্গ : পুৰুষ</p> <p>ফটো উপলব্ধ</p>
<p>976 BPJ9240691</p> <p>নাম : চিৰাজ আলী পিতাৰ নাম: জয়নাল উদ্দিন ঘৰ নং : ১১৩ বয়স : 61 লিঙ্গ : পুৰুষ</p> <p>ফটো উপলব্ধ</p>	<p>977 BPJ0004203</p> <p>নাম : মালেখা খাতুন স্বামীৰ নাম: চিৰাজ আলি ঘৰ নং : ১১৩ বয়স : 56 লিঙ্গ : মহিলা</p> <p>ফটো উপলব্ধ</p>	<p>978 BPJ0004204</p> <p>নাম : আফিয়া খাতুন স্বামীৰ নাম: মীৰাজ আলি ঘৰ নং : ১১৩ বয়স : 45 লিঙ্গ : মহিলা</p> <p>ফটো উপলব্ধ</p>
<p>979 BPJ9240715</p> <p>নাম : বহিমা খাতুন স্বামীৰ নাম: চিৰাজ আলি ঘৰ নং : ১১৩ বয়স : 45 লিঙ্গ : মহিলা</p> <p>ফটো উপলব্ধ</p>	<p>980 BPJ0004205</p> <p>নাম : বফিক আলি পিতাৰ নাম: চিৰাজ আলী ঘৰ নং : ১১৩ বয়স : 40 লিঙ্গ : পুৰুষ</p> <p>ফটো উপলব্ধ</p>	<p>981 BPJ0004206</p> <p>নাম : হাজেৰা বেগম স্বামীৰ নাম: বফিক আলি ঘৰ নং : ১১৩ বয়স : 38 লিঙ্গ : মহিলা</p> <p>ফটো উপলব্ধ</p>
<p>982 BPJ0159152</p> <p>নাম : দিলৱাৰ খাতুন পিতাৰ নাম: আব্দুল কুদ্দুচ ঘৰ নং : ১১৩ বয়স : 32 লিঙ্গ : মহিলা</p> <p>ফটো উপলব্ধ</p>	<p>983 BPJ0004209</p> <p>নাম : চফিক আলি পিতাৰ নাম: চিৰাজ আলি ঘৰ নং : ১১৩ বয়স : 30 লিঙ্গ : পুৰুষ</p> <p>ফটো উপলব্ধ</p>	<p>984 BPJ0158980</p> <p>নাম : মৃদুল ইছলাম পিতাৰ নাম: চিৰাজ আলি ঘৰ নং : ১১৩ বয়স : 28 লিঙ্গ : পুৰুষ</p> <p>ফটো উপলব্ধ</p>
<p>985 BPJ0222547</p> <p>নাম : চৰিফুল আলী পিতাৰ নাম: চিৰাজ আলী ঘৰ নং : ১১৩ বয়স : 28 লিঙ্গ : পুৰুষ</p> <p>ফটো উপলব্ধ</p>	<p>986 BPJ0162594</p> <p>নাম : বাচিদা বেগম স্বামীৰ নাম: চফিক আলি ঘৰ নং : ১১৩ বয়স : 27 লিঙ্গ : মহিলা</p> <p>ফটো উপলব্ধ</p>	<p>987 QGW0087189</p> <p>নাম : মঞ্জৰা খাতুন স্বামীৰ নাম: বাবুল হুছেইন ঘৰ নং : 123 বয়স : 26 লিঙ্গ : মহিলা</p> <p>ফটো উপলব্ধ</p>
<p>988 BPJ1419571</p> <p>নাম : আছমিনা খাতুন স্বামীৰ নাম: মৃদুল ইছলাম ঘৰ নং : ১১৩ বয়স : 23 লিঙ্গ : মহিলা</p> <p>ফটো উপলব্ধ</p>	<p>989 QGW0087205</p> <p>নাম : মইদুল ইছলাম পিতাৰ নাম: নূৰ ইছলাম ঘৰ নং : 123 বয়স : 23 লিঙ্গ : পুৰুষ</p> <p>ফটো উপলব্ধ</p>	<p>990 BPJ1421098</p> <p>নাম : নূৰুল ইছলাম পিতাৰ নাম: চিৰাজ আলী ঘৰ নং : ১১৩ বয়স : 22 লিঙ্গ : পুৰুষ</p> <p>ফটো উপলব্ধ</p>

বিধানসভা সমষ্টিৰ নম্বৰ আৰু নাম : 65-ঢেকীয়াজুলি  
অংশৰ নম্বৰ আৰু নাম : 1-শিঙিমাৰি বঙালী গাওঁ (অংশ ১)

991	QGW0087213	নাম : মাৰুফা বেগম স্বামীৰ নাম: মহিদুল ইছলাম ঘৰ নং : 123 বয়স : 21 লিঙ্গ : মহিলা	ফটো উপলব্ধ	992	BPJ0024596	নাম : হানুফা খাতুন স্বামীৰ নাম: মোহিব আলী ঘৰ নং : 113ক বয়স : 31 লিঙ্গ : মহিলা	ফটো উপলব্ধ	993	BPJ0222836	নাম : বাবুল হুছেইন পিতাৰ নাম: নূৰ ইছলাম ঘৰ নং : 113ক বয়স : 27 লিঙ্গ : পুৰুষ	ফটো উপলব্ধ
E 994	BPJ0004210	নাম : নূৰ ইছলাম পিতাৰ নাম: জয়নাল আদিন ঘৰ নং : 123ক বয়স : 69 লিঙ্গ : পুৰুষ	ফটো উপলব্ধ	995	BPJ9240828	নাম : ছহিলা খাতুন স্বামীৰ নাম: নূৰ ইছলাম ঘৰ নং : 113ক বয়স : 59 লিঙ্গ : মহিলা	ফটো উপলব্ধ	996	BPJ0004211	নাম : চহৰ আলি পিতাৰ নাম: নূৰ ইছলাম ঘৰ নং : 113ক বয়স : 47 লিঙ্গ : পুৰুষ	ফটো উপলব্ধ
997	BPJ0004212	নাম : হালিমা বেগম স্বামীৰ নাম: চহৰ আলি ঘৰ নং : 123ক বয়স : 38 লিঙ্গ : মহিলা	ফটো উপলব্ধ	998	BPJ0004213	নাম : বাব্বিয়া খাতুন স্বামীৰ নাম: জহৰ আলি ঘৰ নং : 123ক বয়স : 35 লিঙ্গ : মহিলা	ফটো উপলব্ধ	999	BPJ0004214	নাম : জহৰ আলি পিতাৰ নাম: নূৰ ইছলাম ঘৰ নং : 123ক বয়স : 34 লিঙ্গ : পুৰুষ	ফটো উপলব্ধ
1000	BPJ0004215	নাম : মহৰ আলী পিতাৰ নাম: নূৰ ইছলাম ইছলাম ঘৰ নং : 113ক বয়স : 31 লিঙ্গ : পুৰুষ	ফটো উপলব্ধ	1001	BPJ9240873	নাম : জহৰুদ্দিন আলি পিতাৰ নাম: আব্দুল হামিদ ঘৰ নং : 128 বয়স : 66 লিঙ্গ : পুৰুষ	ফটো উপলব্ধ	1002	BPJ0004216	নাম : জাহাৰা খাতুন স্বামীৰ নাম: জহৰুদ্দিন আলি ঘৰ নং : 128 বয়স : 56 লিঙ্গ : মহিলা	ফটো উপলব্ধ
1003	BPJ0004217	নাম : জাহেদ আলি পিতাৰ নাম: জহৰুদ্দিন আলি ঘৰ নং : 128 বয়স : 41 লিঙ্গ : পুৰুষ	ফটো উপলব্ধ	1004	BPJ0025296	নাম : আলেকজান নেছা স্বামীৰ নাম: জাহেদ আলী ঘৰ নং : 128 বয়স : 31 লিঙ্গ : মহিলা	ফটো উপলব্ধ	1005	BPJ0025478	নাম : চহিদ আলী পিতাৰ নাম: জহৰুদ্দিন আলী ঘৰ নং : 128 বয়স : 29 লিঙ্গ : পুৰুষ	ফটো উপলব্ধ
1006	BPJ0574863	নাম : মমিনা খাতুন পিতাৰ নাম: জহৰুদ্দিন আলি ঘৰ নং : 128 বয়স : 29 লিঙ্গ : মহিলা	ফটো উপলব্ধ	1007	BPJ0574947	নাম : ছাহজামাল আলি পিতাৰ নাম: জহৰুদ্দিন আলি ঘৰ নং : 128 বয়স : 25 লিঙ্গ : পুৰুষ	ফটো উপলব্ধ	1008	QGW0188524	নাম : বাজিফা খাতুন স্বামীৰ নাম: চাহিদ আলী ঘৰ নং : 124 বয়স : 20 লিঙ্গ : মহিলা	ফটো উপলব্ধ
E 1009	BPJ0004219	নাম : চহৰুদ্দিন আলি পিতাৰ নাম: আব্দুল হামিদ ঘৰ নং : 128 বয়স : 61 লিঙ্গ : পুৰুষ	ফটো উপলব্ধ	1010	BPJ0004220	নাম : জেলেখা বেগম স্বামীৰ নাম: চহৰুদ্দিন আলি ঘৰ নং : 128 বয়স : 56 লিঙ্গ : মহিলা	ফটো উপলব্ধ	E 1011	BPJ0223529	নাম : আবু কালাম পিতাৰ নাম: আব্দুল গনি ঘৰ নং : 128 বয়স : 87 লিঙ্গ : পুৰুষ	ফটো উপলব্ধ
E 1012	BPJ0223495	নাম : বাবুল আলী পিতাৰ নাম: আব্দুল গনি ঘৰ নং : 128 বয়স : 83 লিঙ্গ : পুৰুষ	ফটো উপলব্ধ	1013	BPJ0223818	নাম : আজাদ আলী পিতাৰ নাম: আব্দুল মতীন ঘৰ নং : 128 বয়স : 30 লিঙ্গ : পুৰুষ	ফটো উপলব্ধ	1014	BPJ0159194	নাম : চাহিদা খাতুন স্বামীৰ নাম: আজাদ আলি ঘৰ নং : 128 বয়স : 28 লিঙ্গ : মহিলা	ফটো উপলব্ধ
# 1015	BPJ0223966	নাম : মুক্তাৰ হুছেইন পিতাৰ নাম: চহৰুদ্দিন আলি ঘৰ নং : 128 বয়স : 27 লিঙ্গ : পুৰুষ	ফটো উপলব্ধ	# 1016	BPJ0391250	নাম : আলপনা খাতুন স্বামীৰ নাম: মুক্তাৰ হুছেইন ঘৰ নং : 128 বয়স : 24 লিঙ্গ : মহিলা	ফটো উপলব্ধ	E 1017	BPJ0004223	নাম : মমতাজ আলি পিতাৰ নাম: এদ আলি ঘৰ নং : 128 বয়স : 71 লিঙ্গ : পুৰুষ	ফটো উপলব্ধ
E 1018	BPJ0161562	নাম : মনোৱাৰ খাতুন স্বামীৰ নাম: মমতাজ আলি ঘৰ নং : 128 বয়স : 87 লিঙ্গ : মহিলা	ফটো উপলব্ধ	1019	BPJ0385054	নাম : মৰ্জিনা খাতুন স্বামীৰ নাম: খাইৰুল হক ঘৰ নং : 128 বয়স : 30 লিঙ্গ : মহিলা	ফটো উপলব্ধ	1020	BPJ0391458	নাম : উচমান গনি পিতাৰ নাম: মমতাজ আলী ঘৰ নং : 128 বয়স : 29 লিঙ্গ : পুৰুষ	ফটো উপলব্ধ

1021	BPJ1401520	নাম : জলফিকাৰ আলী ভট্টো পিতাৰ নাম: মস্তাজ আলী ঘৰ নং : ১১৬ বয়স : 26 লিঙ্গ : পুৰুষ	ফটো উপলব্ধ	1022	BPJ0384966	নাম : খাইৰুল হক পিতাৰ নাম: মমতাজ আলী ঘৰ নং : ১১৬ বয়স : 25 লিঙ্গ : পুৰুষ	ফটো উপলব্ধ	1023	BPJ0394205	নাম : বিবল হক পিতাৰ নাম: মুনতাজ আলী ঘৰ নং : ১১৬ বয়স : 24 লিঙ্গ : পুৰুষ	ফটো উপলব্ধ
E 1024	BPJ0348359	নাম : মৰমুজ আলী পিতাৰ নাম: এদ আলি ঘৰ নং : ১১৭ বয়স : ৪৮ লিঙ্গ : পুৰুষ	ফটো উপলব্ধ	E 1025	BPJ0004225	নাম : বহিমন নেছা স্বামীৰ নাম: মৰমুজ আলী ঘৰ নং : ১১৭ বয়স : 6৮ লিঙ্গ : মহিলা	ফটো উপলব্ধ	E 1026	BPJ0004227	নাম : মুজাফৰ আদিক পিতাৰ নাম: মৰমুজ আলি ঘৰ নং : ১১৭ বয়স : 42 লিঙ্গ : পুৰুষ	ফটো উপলব্ধ
1027	BPJ0004228	নাম : হাবিজা খাতুন স্বামীৰ নাম: মুজাফৰ আলি ঘৰ নং : ১২৭ বয়স : 36 লিঙ্গ : মহিলা	ফটো উপলব্ধ	1028	BPJ0004229	নাম : মুক্তাৰ হুছেইন পিতাৰ নাম: মৰমুজ আলী ঘৰ নং : ১২৭ বয়স : 35 লিঙ্গ : পুৰুষ	ফটো উপলব্ধ	1029	BPJ0027649	নাম : ইচামুদ্দিন আলী পিতাৰ নাম: মুমাজ আলী ঘৰ নং : ১২৭ বয়স : 32 লিঙ্গ : পুৰুষ	ফটো উপলব্ধ
1030	BPJ0196683	নাম : মুৰ্শিদা খাতুন স্বামীৰ নাম: মুক্তাৰ হুছেইন ঘৰ নং : ১২৭ বয়স : 29 লিঙ্গ : মহিলা	ফটো উপলব্ধ	1031	BPJ0196824	নাম : বৌচুনাৰা খাতুন স্বামীৰ নাম: ইছামুদ্দিন আলি ঘৰ নং : ১২৭ বয়স : 28 লিঙ্গ : মহিলা	ফটো উপলব্ধ	1032	QGW0170944	নাম : হাবিজুদ্দিন আলী পিতাৰ নাম: মুজাহাৰ আলী ঘৰ নং : 127 বয়স : 25 লিঙ্গ : পুৰুষ	ফটো উপলব্ধ
E 1033	BPJ0004230	নাম : আইতন নেছা স্বামীৰ নাম: আব্দুল হামিদ ঘৰ নং : ১২৮ বয়স : 81 লিঙ্গ : মহিলা	ফটো উপলব্ধ	E 1034	BPJ0004231	নাম : আলি আকবৰ পিতাৰ নাম: আব্দুল হামিদ ঘৰ নং : ১২৮ বয়স : 50 লিঙ্গ : পুৰুষ	ফটো উপলব্ধ	1035	BPJ0004233	নাম : চৰিফা বেগম স্বামীৰ নাম: আলি আকবৰ ঘৰ নং : ১২৮ বয়স : 45 লিঙ্গ : মহিলা	ফটো উপলব্ধ
# 1036	BPJ0028548	নাম : বেঞ্জক আলী পিতাৰ নাম: আব্দুল হামিদ ঘৰ নং : ১২৮ বয়স : 34 লিঙ্গ : পুৰুষ	ফটো উপলব্ধ	1037	BPJ0028647	নাম : বঞ্জন আলী পিতাৰ নাম: আব্দুল হামিদ ঘৰ নং : ১২৮ বয়স : 32 লিঙ্গ : পুৰুষ	ফটো উপলব্ধ	1038	BPJ0163501	নাম : মনোৱাৰা খাতুন স্বামীৰ নাম: বঞ্জন আলি ঘৰ নং : ১২৮ বয়স : 31 লিঙ্গ : মহিলা	ফটো উপলব্ধ
1039	BPJ0225631	নাম : চৰিফুল আলি পিতাৰ নাম: আলি আকবৰ ঘৰ নং : 128 বয়স : 25 লিঙ্গ : পুৰুষ	ফটো উপলব্ধ	1040	QGW0088435	নাম : বমিছা বেগম স্বামীৰ নাম: শৰিফুল আলী ঘৰ নং : 128 বয়স : 23 লিঙ্গ : মহিলা	ফটো উপলব্ধ	E 1041	BPJ0004234	নাম : লাল বান স্বামীৰ নাম: চামেদ আলি ঘৰ নং : ১২৯ বয়স : 91 লিঙ্গ : মহিলা	ফটো উপলব্ধ
1042	BPJ0004235	নাম : মালেক কস্তুৰ পিতাৰ নাম: চামেদ আলি ঘৰ নং : ১২৯ বয়স : 61 লিঙ্গ : পুৰুষ	ফটো উপলব্ধ	1043	BPJ0004236	নাম : বুকিয়া বেগম স্বামীৰ নাম: মালেক কস্তুৰ ঘৰ নং : ১২৯ বয়স : 54 লিঙ্গ : মহিলা	ফটো উপলব্ধ	# 1044	BPJ0004237	নাম : আলেকজান বিৰি স্বামীৰ নাম: আহাজ উদ্দিন ঘৰ নং : 73 বয়স : 43 লিঙ্গ : মহিলা	ফটো উপলব্ধ
1045	BPJ0407247	নাম : উমৰ ফাৰুক পিতাৰ নাম: মালেক কস্তুৰ ঘৰ নং : ১২৯ বয়স : 26 লিঙ্গ : পুৰুষ	ফটো উপলব্ধ	1046	BPJ1416684	নাম : মুৰশিদা খাতুন পিতাৰ নাম: মালেক কস্তুৰ ঘৰ নং : ১২৯ বয়স : 23 লিঙ্গ : মহিলা	ফটো উপলব্ধ	# 1047	QGW0175265	নাম : আবুল কালাম পিতাৰ নাম: মালেক কস্তুৰ ঘৰ নং : 129 বয়স : 20 লিঙ্গ : পুৰুষ	ফটো উপলব্ধ
1048	BPJ0004105	নাম : আচিয়া খাতুন স্বামীৰ নাম: শোভান আলি ঘৰ নং : 130 বয়স : 59 লিঙ্গ : মহিলা	ফটো উপলব্ধ	# 1049	BPJ0004232	নাম : ছামচুল আলী পিতাৰ নাম: ছমেদ আলী ঘৰ নং : 130 বয়স : 49 লিঙ্গ : পুৰুষ	ফটো উপলব্ধ	# 1050	BPJ1933671	নাম : খাদিজা বেগম স্বামীৰ নাম: চামচুল আলি ঘৰ নং : 130 বয়স : 39 লিঙ্গ : মহিলা	ফটো উপলব্ধ

1051 নাম : বাৰদল ইছলাম পিতাৰ নাম: চোৰহাব আলী ঘৰ নং : 131 বয়স : 26 লিঙ্গ : পুৰুষ	BPJ0394098 ফটো উপলব্ধ	1052 নাম : আমেনা বিবি পিতাৰ নাম: আকবৰ আলী ঘৰ নং : 131 বয়স : 23 লিঙ্গ : মহিলা	QGW0170845 ফটো উপলব্ধ	1053 নাম : বাতুল ইছলাম পিতাৰ নাম: চোহাব আলী ঘৰ নং : 132 বয়স : 30 লিঙ্গ : পুৰুষ	BPJ0193235 ফটো উপলব্ধ
1054 নাম : চোহাব আলি পিতাৰ নাম: চমৰ আলি ঘৰ নং : 133 বয়স : 54 লিঙ্গ : পুৰুষ	BPJ0004104 ফটো উপলব্ধ	1055 নাম : ছাহেবা খাতুন স্বামীৰ নাম: চোহাব আলী ঘৰ নং : 133 বয়স : 49 লিঙ্গ : মহিলা	BPJ0004107 ফটো উপলব্ধ	1056 নাম : আচাদুল আলি পিতাৰ নাম: চমৰ আলি ঘৰ নং : 134 বয়স : 50 লিঙ্গ : পুৰুষ	BPJ0004106 ফটো উপলব্ধ
1057 নাম : জেলেকা খাতুন স্বামীৰ নাম: আচাদুল আলি ঘৰ নং : 134 বয়স : 45 লিঙ্গ : মহিলা	BPJ0004108 ফটো উপলব্ধ	1058 নাম : দেবাৰী মুণ্ডা পিতাৰ নাম: বৃধু মুণ্ডা ঘৰ নং : 139 বয়স : 45 লিঙ্গ : মহিলা	BPJ0370411 ফটো উপলব্ধ	# 1059 নাম : বফিকুল ইছলাম পিতাৰ নাম: হুছেইন আলী ঘৰ নং : 114 বয়স : 25 লিঙ্গ : পুৰুষ	BPJ0225680 ফটো উপলব্ধ
1060 নাম : এচা বান স্বামীৰ নাম: আব্দুল মতীন ঘৰ নং : 145 বয়স : 58 লিঙ্গ : মহিলা	BPJ9240760 ফটো উপলব্ধ	1061 নাম : ছাহাবুল আলী পিতাৰ নাম: আব্দুল মতীন ঘৰ নং : 145 বয়স : 36 লিঙ্গ : পুৰুষ	BPJ0004207 ফটো উপলব্ধ	1062 নাম : ফুল ভান স্বামীৰ নাম: ছাহাবুল আলী ঘৰ নং : 145 বয়স : 33 লিঙ্গ : মহিলা	BPJ0004208 ফটো উপলব্ধ
1063 নাম : দেৱ জি পিতাৰ নাম: সীতা ৰাম ঘৰ নং : 146 বয়স : 48 লিঙ্গ : পুৰুষ	QGW0089649 ফটো উপলব্ধ	1064 নাম : বিবি হাৰা পিতাৰ নাম: আব্দুল মতীন ঘৰ নং : 146 বয়স : 34 লিঙ্গ : মহিলা	BPJ0158550 ফটো উপলব্ধ	1065 নাম : আবেদ আলি পিতাৰ নাম: আব্দুল মতিম ঘৰ নং : 146 বয়স : 26 লিঙ্গ : পুৰুষ	BPJ0407205 ফটো উপলব্ধ
1066 নাম : মুচলেহা খাতুন স্বামীৰ নাম: আবেদ আলী ঘৰ নং : 146 বয়স : 23 লিঙ্গ : মহিলা	BPJ0408229 ফটো উপলব্ধ	1067 নাম : চালেহা খাতুন স্বামীৰ নাম: আব্দুল গণি ঘৰ নং : 147 বয়স : 62 লিঙ্গ : মহিলা	BPJ0004222 ফটো উপলব্ধ	1068 নাম : আব্দুল গণি পিতাৰ নাম: ইলাহি বক্স ঘৰ নং : 147 বয়স : 58 লিঙ্গ : পুৰুষ	BPJ0004221 ফটো উপলব্ধ
1069 নাম : কুলচম বিবি স্বামীৰ নাম: বাবুল আলী ঘৰ নং : 147 বয়স : 31 লিঙ্গ : মহিলা	BPJ0223859 ফটো উপলব্ধ	1070 নাম : বফিকুল ইছলাম পিতাৰ নাম: আব্দুল গণি ঘৰ নং : 147 বয়স : 20 লিঙ্গ : পুৰুষ	QGW0140194 ফটো উপলব্ধ	1071 নাম : চাহেদ আলী পিতাৰ নাম: আব্দুল গণি ঘৰ নং : 148 বয়স : 29 লিঙ্গ : পুৰুষ	BPJ0223867 ফটো উপলব্ধ
# 1072 নাম : অজমা বেগম স্বামীৰ নাম: চাহিদ আলি ঘৰ নং : 148 বয়স : 24 লিঙ্গ : মহিলা	BPJ0402412 ফটো উপলব্ধ	1073 নাম : আব্দুল চালাম পিতাৰ নাম: মজবুদ্দিন শেখ ঘৰ নং : 150 বয়স : 34 লিঙ্গ : পুৰুষ	BPJ0004238 ফটো উপলব্ধ	1074 নাম : জ্যোৎস্নাৰা খাতুন স্বামীৰ নাম: আব্দুল চালাম ঘৰ নং : 150 বয়স : 33 লিঙ্গ : মহিলা	BPJ0196840 ফটো উপলব্ধ
S 1075 নাম : ৰাজশ্ৰী কোচ পিতাৰ নাম: যতীন কোচ ঘৰ নং : 161 বয়স : 37 লিঙ্গ : মহিলা	BPJ1783182 ফটো উপলব্ধ	# 1076 নাম : তাচলিমা খাতুন স্বামীৰ নাম: বেজেক আলি ঘৰ নং : 151 বয়স : 30 লিঙ্গ : মহিলা	BPJ0160614 ফটো উপলব্ধ	1077 নাম : খুমন ওৰাং পিতাৰ নাম: দেবাৰু ওৰাং ঘৰ নং : 219 বয়স : 23 লিঙ্গ : পুৰুষ	QGW0086033 ফটো উপলব্ধ
1078 নাম : পদমী তপু পিতাৰ নাম: দেবাৰু তপু ঘৰ নং : 219 বয়স : 21 লিঙ্গ : মহিলা	QGW0086157 ফটো উপলব্ধ	1079 নাম : অহিম আলী পিতাৰ নাম: মুজিবুৰ ৰহমান ঘৰ নং : 253 বয়স : 29 লিঙ্গ : পুৰুষ	QGW0108449 ফটো উপলব্ধ	1080 নাম : হানিফ আলি পিতাৰ নাম: মহেজ আলি ঘৰ নং : 355 বয়স : 46 লিঙ্গ : পুৰুষ	BPJ0004076 ফটো উপলব্ধ

বিধানসভা সমষ্টিৰ নম্বৰ আৰু নাম : 65-ঢেকীয়াজুলি  
অংশৰ নম্বৰ আৰু নাম : 1-শিঙিমাৰি বঙালী গাওঁ (অংশ ১)

1081 নাম : জাহানাবা বেগম স্বামীৰ নাম : হানিফ আলি ঘৰ নং : 355 বয়স : 45 লিঙ্গ : মহিলা	BPJ0004078 ফটো উপলব্ধ	1082 নাম : ফাৰুক হুছেইন পিতাৰ নাম : হানিফ ঘৰ নং : 355 বয়স : 23 লিঙ্গ : পুৰুষ	QGW0067587 ফটো উপলব্ধ	R 1083 নাম : দেৱ জি পিতাৰ নাম : সীতাৰাম ঘৰ নং : 405 বয়স : 48 লিঙ্গ : পুৰুষ	QGW0075101 ফটো উপলব্ধ
1084 নাম : জাকব টপ্প পিতাৰ নাম : বানা টপ্প ঘৰ নং : 912 বয়স : 42 লিঙ্গ : পুৰুষ	CFN6440568 ফটো উপলব্ধ	1085 নাম : আলবিনা ধানোৱাৰ টপ্প স্বামীৰ নাম : জাকব টপ্প ঘৰ নং : 912 বয়স : 34 লিঙ্গ : মহিলা	BPJ0407031 ফটো উপলব্ধ	1086 নাম : চুত আলি পিতাৰ নাম : আব্দুল জব্বাৰ ঘৰ নং : 913 বয়স : 55 লিঙ্গ : পুৰুষ	BPJ2034502 ফটো উপলব্ধ
1087 নাম : জয়দীপ মুখাৰ্জী পিতাৰ নাম : অমল মুখাৰ্জী ঘৰ নং : 913 বয়স : 50 লিঙ্গ : পুৰুষ	HCK3345582 ফটো উপলব্ধ	1088 নাম : অনোৱাৰ খাতুন স্বামীৰ নাম : চুত আলি ঘৰ নং : 913 বয়স : 49 লিঙ্গ : মহিলা	BPJ2018539 ফটো উপলব্ধ	1089 নাম : বৰ্ণালী ভট্টাচাৰ্য্য পিতাৰ নাম : ভোলা নাথ ভট্টাচাৰ্য্য ঘৰ নং : 913 বয়স : 42 লিঙ্গ : মহিলা	GGY3337595 ফটো উপলব্ধ
1090 নাম : আনাবুল হুছেইন পিতাৰ নাম : সূচু আলি ঘৰ নং : 913 বয়স : 26 লিঙ্গ : পুৰুষ	BPJ2019123 ফটো উপলব্ধ	1091 নাম : তাছলিমা নাছৰিন স্বামীৰ নাম : আনাবুল হুছেইন ঘৰ নং : 913 বয়স : 26 লিঙ্গ : মহিলা	QGW0186890 ফটো উপলব্ধ	1092 নাম : আমিৰ হুছেইন পিতাৰ নাম : চুত আলি ঘৰ নং : 913 বয়স : 23 লিঙ্গ : পুৰুষ	QGW0087312 ফটো উপলব্ধ
1093 নাম : নূৰ মহাম্মদ পিতাৰ নাম : ৰাজ আলী ঘৰ নং : 946 বয়স : 51 লিঙ্গ : পুৰুষ	CNF0011829 ফটো উপলব্ধ	1094 নাম : মিনাৰা খাতুন স্বামীৰ নাম : নূৰ মহাম্মদ ঘৰ নং : 946 বয়স : 32 লিঙ্গ : মহিলা	CNF0353813 ফটো উপলব্ধ	1095 নাম : শ্বাহা আলম পিতাৰ নাম : নূৰ মহাম্মদ ঘৰ নং : 946 বয়স : 27 লিঙ্গ : পুৰুষ	CNF0153262 ফটো উপলব্ধ
1096 নাম : খালেদা বেগম স্বামীৰ নাম : সাহা আলম ঘৰ নং : 946 বয়স : 23 লিঙ্গ : মহিলা	QGW0090928 ফটো উপলব্ধ	1097 নাম : আলাল উদ্দিন পিতাৰ নাম : নূৰ মহাম্মদ ঘৰ নং : 946 বয়স : 23 লিঙ্গ : পুৰুষ	QGW0106708 ফটো উপলব্ধ	# 1098 নাম : আমিনুল ইছলাম পিতাৰ নাম : নূৰ মহাম্মদ ঘৰ নং : 946 বয়স : 21 লিঙ্গ : পুৰুষ	QGW0092197 ফটো উপলব্ধ
1099 নাম : এনামুল হক পিতাৰ নাম : আব্দুল জলিল ঘৰ নং : 963 বয়স : 36 লিঙ্গ : পুৰুষ	BPJ4135722 ফটো উপলব্ধ	1100 নাম : মাহাম আনাদা স্বামীৰ নাম : ইনামুল হক ঘৰ নং : 963 বয়স : 28 লিঙ্গ : মহিলা	BPJ0333153 ফটো উপলব্ধ	# 1101 নাম : ফাতেমা খাতুন স্বামীৰ নাম : বিশাল আহমেদ ঘৰ নং : 1156 বয়স : 21 লিঙ্গ : মহিলা	QGW0144105 ফটো উপলব্ধ

1102	1	QGW0040600
নাম : আলিমুদ্দিন পিতাৰ নাম : আহিনুল হক ঘৰ নং : 48 বয়স : 23 লিঙ্গ : পুৰুষ		
ফটো উপলব্ধ		

1103	1	QGW0195149
নাম : পম্পী তপ্ত স্বামীৰ নাম : সনম তপ্ত ঘৰ নং : 27 বয়স : 24 লিঙ্গ : মহিলা		
ফটো উপলব্ধ		

1104	1	QGW0195982
নাম : অজয় দাস পিতাৰ নাম : বাখাল দাস ঘৰ নং : 119 বয়স : 27 লিঙ্গ : পুৰুষ		
ফটো উপলব্ধ		

1105	1	QGW0195974
নাম : জনমনি দাস পিতাৰ নাম : বাখাল দাস ঘৰ নং : 119 বয়স : 19 লিঙ্গ : মহিলা		
ফটো উপলব্ধ		

1106	1	QGW0198895
নাম : মমিনা খাতুন পিতাৰ নাম : চিৰাজ আলী ঘৰ নং : 123 বয়স : 20 লিঙ্গ : পুৰুষ		
ফটো উপলব্ধ		

1107	1	QGW0201178
নাম : ছফৰ আলী পিতাৰ নাম : ইয়াকুব আলী ঘৰ নং : 90 বয়স : 18 লিঙ্গ : পুৰুষ		
ফটো উপলব্ধ		

1108	1	QGW0203364
নাম : নৰেদা বেগম স্বামীৰ নাম : মাইনুল হক ঘৰ নং : 42 বয়স : 20 লিঙ্গ : মহিলা		
ফটো উপলব্ধ		

1109	1	QGW0204784
নাম : সুৰজ আলী পিতাৰ নাম : হুছেইন আলী ঘৰ নং : 114 বয়স : 19 লিঙ্গ : পুৰুষ		
ফটো উপলব্ধ		

1110	1	QGW0216309
নাম : খাসতান নেছা পিতাৰ নাম : কালু গাজী আলী ঘৰ নং : 77 বয়স : 20 লিঙ্গ : পুৰুষ		
ফটো উপলব্ধ		

1111	1	QGW0216333
নাম : অবৈদ আলী পিতাৰ নাম : কালু গাজী আলী ঘৰ নং : 77 বয়স : 18 লিঙ্গ : পুৰুষ		
ফটো উপলব্ধ		

1112	1	QGW0217000
নাম : মাইনুদ্দিন পিতাৰ নাম : আকবৰ আলী ঘৰ নং : 77 বয়স : 19 লিঙ্গ : পুৰুষ		
ফটো উপলব্ধ		

1113	1	QGW0218610
নাম : চৰিকুল ইছলাম পিতাৰ নাম : চহিজল আলী ঘৰ নং : 39 বয়স : 18 লিঙ্গ : পুৰুষ		
ফটো উপলব্ধ		

1114	1	QGW0224204
নাম : আছাদুল ইছলাম পিতাৰ নাম : বিনাশ আলী ঘৰ নং : 57 বয়স : 18 লিঙ্গ : পুৰুষ		
ফটো উপলব্ধ		

1115	1	QGW0228379
নাম : আকতাবা বেগম স্বামীৰ নাম : বিবুল হক ঘৰ নং : 126 বয়স : 19 লিঙ্গ : মহিলা		
ফটো উপলব্ধ		

1116	1	QGW0228692
নাম : ফজৰুল কৰিম পিতাৰ নাম : ৰফিক আলী ঘৰ নং : 70 বয়স : 18 লিঙ্গ : পুৰুষ		
ফটো উপলব্ধ		

1117	1	QGW0229492
নাম : অবিৰন বেগম স্বামীৰ নাম : বাদশাহ আলী শেখ ঘৰ নং : 73 বয়স : 21 লিঙ্গ : মহিলা		
ফটো উপলব্ধ		

1118	1	QGW0231001
নাম : হেলিম আলী পিতাৰ নাম : খজুলউদ্দিন আলী ঘৰ নং : 112 বয়স : 20 লিঙ্গ : পুৰুষ		
ফটো উপলব্ধ		

1119	1	QGW0231423
নাম : জোমীৰুল ইছলাম পিতাৰ নাম : আনোৱাৰ হুছেইন ঘৰ নং : 109 বয়স : 21 লিঙ্গ : পুৰুষ		
ফটো উপলব্ধ		

1120	1	QGW0231951
নাম : আইনুল হক পিতাৰ নাম : আব্দুল ছামেদ ঘৰ নং : 42 বয়স : 18 লিঙ্গ : পুৰুষ		
ফটো উপলব্ধ		

1121	1	QGW0247395
নাম : আজমল হক পিতাৰ নাম : আব্দুল ৰহমান ঘৰ নং : 99 বয়স : 18 লিঙ্গ : পুৰুষ		
ফটো উপলব্ধ		

1122	1	VGT0140236
নাম : অন্বেশা দাস পিতাৰ নাম : বেকুন্ঠ হালৈ ঘৰ নং : 258 বয়স : 19 লিঙ্গ : মহিলা		
ফটো উপলব্ধ		

1123	1	QGW0249607
নাম : মাফিয়া বেগম স্বামীৰ নাম : নূৰুল ইছলাম ঘৰ নং : 123 বয়স : 22 লিঙ্গ : মহিলা		
ফটো উপলব্ধ		

1124	1	HCK2543320
নাম : আমিৰ আলী পিতাৰ নাম : মিয়া হুছেইন ঘৰ নং : 83 বয়স : 50 লিঙ্গ : পুৰুষ		
ফটো উপলব্ধ		

1125	1	HQG0478743
নাম : বিশাল আহমেদ পিতাৰ নাম : কালে তামাং ঘৰ নং : 1156 বয়স : 25 লিঙ্গ : পুৰুষ		
ফটো উপলব্ধ		

1126	1	QGW0253153
নাম : মঃ ইজামুল হুছেইন পিতাৰ নাম : জমিৰ হুছেইন ঘৰ নং : 87 বয়স : 18 লিঙ্গ : পুৰুষ		
ফটো উপলব্ধ		

ভোটাৰৰ সাৰাংশ							
A) ভোটাৰৰ সংখ্যা							
		তালিকাৰ প্ৰকাৰ	তালিকাৰ চিনাক্তকৰণ	ভোটাৰৰ সংখ্যা			
				পুৰুষ	মহিলা	ওয় লিঙ্গ	মুঠ
I	মূল তালিকা	মূল তালিকা	বিশেষ সংশোধন, 2026 চনৰ পূৰ্বৰ 2025 চনৰ মূল তালিকাৰ লগত থকা সংযোজন সমূহ একত্ৰিতকৰন কৰা তালিকা।	543	558	0	1101
II	যোগ তালিকা	পৰিপূৰক 1	বিশেষ সংক্ষিপ্ত সংশোধন, 2026	18	7	0	25
III	বিয়োজন তালিকা	পৰিপূৰক 1	বিশেষ সংক্ষিপ্ত সংশোধন, 2026	43	41	0	84
IV	লিংগ ক্ষেত্ৰত পৰিবৰ্তনৰ বাবে পাৰ্থক্য			0	0	0	0
এই সংশোধনৰ পিছত ভোটাৰ তালিকাত ভোটাৰৰ মুঠ সংখ্যা (I+II+III+IV)				518	524	0	1042
B) শুধৰনীৰ সংখ্যা							
তালিকাৰ প্ৰকাৰ		তালিকাৰ চিনাক্তকৰণ		শুধৰনীৰ সংখ্যা			
পৰিপূৰক 1		বিশেষ সংক্ষিপ্ত সংশোধন, 2026		143			

নিৰ্বাচক পঞ্জীয়ন বিষয়াৰ স্বাক্ষৰ

E-মৃত, S-স্থানান্তৰিত/ বাসস্থান পৰিবৰ্তন, R-প্ৰতিলিপি, M-নিখোজ, Q-অযোগ্য