

ভোটাৰ তালিকা 2026 S03 অসম

বিধানসভা সমষ্টিৰ নম্বৰ, নাম আৰু সংৰক্ষণৰ স্থিতি : 65 - ঢেকীয়াজুলি (সাধাৰণ)		খণ্ড নং : 132																			
এই বিধানসভা সমষ্টিত কোন সংসদীয় সমষ্টিৰ অন্তৰ্গত তাৰ নম্বৰ, নাম আৰু সংৰক্ষণ স্থিতি : 11 - শোণিতপুৰ (সাধাৰণ)																					
1. সংশোধনৰ বিৱৰণ																					
সংশোধনৰ বছৰ	2026	তালিকাৰ চিনাক্তকৰণ																			
ভিত্তি তাৰিখ	01-01-2026	বিশেষ সংশোধন, 2026 চনৰ পূৰ্বৰ 2025 চনৰ মূল তালিকাৰ লগত থকা সংযোজন সমূহ একত্ৰিতকৰণ কৰা তালিকা।																			
সংশোধনৰ প্ৰকাৰ	বিশেষ সংশোধন 2026																				
প্ৰকাশনৰ তাৰিখ	10-02-2026																				
2. খণ্ড আৰু ভোটগ্ৰহন কেন্দ্ৰৰ বিৱৰণ																					
খণ্ডৰ অন্তৰ্গত এলেকা সমূহৰ নম্বৰ আৰু নাম																					
1-শিঙিমাৰি বঙালী গাওঁ (অংশ ২)		<table border="1" style="width: 100%; border-collapse: collapse;"> <tr> <td>মূল চহৰ/গাওঁ</td> <td>: শিঙিমাৰী বঙালী গাওঁ</td> </tr> <tr> <td>ৱাৰ্ড নং</td> <td>:</td> </tr> <tr> <td>ডাকঘৰ</td> <td>: চিৰাজুলী</td> </tr> <tr> <td>পুলিচ থানা</td> <td>: ঢেকীয়াজুলি থানা</td> </tr> <tr> <td>ব্লক</td> <td>: বৰচলা</td> </tr> <tr> <td>ৰাজহ চক্ৰ</td> <td>: ঢেকীয়াজুলী</td> </tr> <tr> <td>জিলা</td> <td>: শোণিতপুৰ</td> </tr> <tr> <td>পিনকোড</td> <td>: 784117</td> </tr> </table>				মূল চহৰ/গাওঁ	: শিঙিমাৰী বঙালী গাওঁ	ৱাৰ্ড নং	:	ডাকঘৰ	: চিৰাজুলী	পুলিচ থানা	: ঢেকীয়াজুলি থানা	ব্লক	: বৰচলা	ৰাজহ চক্ৰ	: ঢেকীয়াজুলী	জিলা	: শোণিতপুৰ	পিনকোড	: 784117
মূল চহৰ/গাওঁ	: শিঙিমাৰী বঙালী গাওঁ																				
ৱাৰ্ড নং	:																				
ডাকঘৰ	: চিৰাজুলী																				
পুলিচ থানা	: ঢেকীয়াজুলি থানা																				
ব্লক	: বৰচলা																				
ৰাজহ চক্ৰ	: ঢেকীয়াজুলী																				
জিলা	: শোণিতপুৰ																				
পিনকোড	: 784117																				
3. ভোটগ্ৰহন কেন্দ্ৰৰ বিৱৰণ																					
ভোটগ্ৰহন কেন্দ্ৰৰ নম্বৰ আৰু নাম :		ভোটগ্ৰহন কেন্দ্ৰৰ প্ৰকাৰ (পুৰুষ/মহিলা/সাধাৰণ)		সাধাৰণ																	
132 - ডুমডুমা গাওঁ পঞ্চায়ত কাৰ্য্যালয় (পশ্চিম)		খণ্ডৰ অন্তৰ্গত সহায়ক ভোটগ্ৰহন কেন্দ্ৰ সংখ্যা :		0																	
ভোটগ্ৰহন কেন্দ্ৰৰ ঠিকনা :																					
ডুমডুমা গাওঁ পঞ্চায়ত কাৰ্য্যালয়, কোঠা নং ২, শিঙিমাৰী বঙালীগাওঁ																					
4. ভোটাৰৰ সংখ্যা																					
আৰম্ভনি ক্ৰমিক নং	শেষ ক্ৰমিক নং	মুঠ ভোটাৰ																			
		পুৰুষ	মহিলা	৩য় লিঙ্গ	মুঠ																
1	665	287	300	0	587																

নিৰ্বাচক পঞ্জীয়ন বিষয়াৰ স্বাক্ষৰ

Nazri Naksha

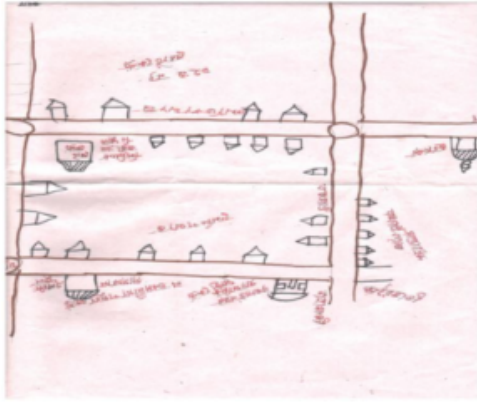

Google Map View



Polling Station Building Front View



ভোটগ্ৰহন কেন্দ্ৰৰ সন্মুখৰ দৃশ্য



Cad View

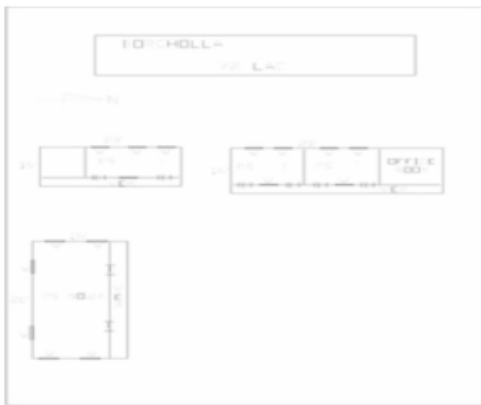

Key MAP View

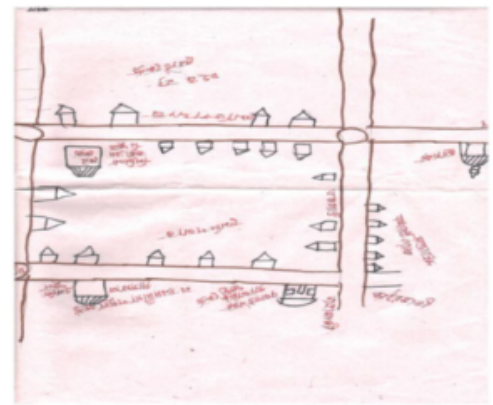

বিধানসভা সমষ্টিৰ নম্বৰ আৰু নাম : 65-ঢেকীয়াজুল
অংশৰ নম্বৰ আৰু নাম : 1-শিঙিমাৰি বঙালী গাওঁ (অংশ ২)

<p>S 1 BPJ1972710</p> <p>নাম : গৌতম বড়ো পিতাৰ নাম : কমল চন্দ্ৰ বড়ো ঘৰ নং : 2 বয়স : 80 লিঙ্গ : পুৰুষ</p> <p>ফটো উপলব্ধ</p>	<p>S 2 BPJ1490240</p> <p>নাম : চেনেহী বড়ো স্বামীৰ নাম : দেৱ ৰাম বড়ো ঘৰ নং : 9 বয়স : 43 লিঙ্গ : মহিলা</p> <p>ফটো উপলব্ধ</p>	<p>S 3 BPJ0349134</p> <p>নাম : নিজাম উদ্দীন পিতাৰ নাম : আব্দুল মল্লন ঘৰ নং : 20 বয়স : 25 লিঙ্গ : পুৰুষ</p> <p>ফটো উপলব্ধ</p>
<p>4 BPJ0574228</p> <p>নাম : ৰাজাবুল হক পিতাৰ নাম : হুছেইন আলী ঘৰ নং : 35 বয়স : 26 লিঙ্গ : পুৰুষ</p> <p>ফটো উপলব্ধ</p>	<p>5 BPJ2027126</p> <p>নাম : মামনি চুলতানা স্বামীৰ নাম : ৰাজবুল হক ঘৰ নং : 35 বয়স : 22 লিঙ্গ : মহিলা</p> <p>ফটো উপলব্ধ</p>	<p>S 6 BPJ0348771</p> <p>নাম : মুক্তাৰ হুছেইন পিতাৰ নাম : হসেন আলী ঘৰ নং : 67 বয়স : 27 লিঙ্গ : পুৰুষ</p> <p>ফটো উপলব্ধ</p>
<p>S 7 BPJ1485547</p> <p>নাম : নিলাশী দেৱী স্বামীৰ নাম : মহেন্দ্ৰ নাথ ঘৰ নং : 74 বয়স : 82 লিঙ্গ : মহিলা</p> <p>ফটো উপলব্ধ</p>	<p>R 8 BPJ2009058</p> <p>নাম : ৰিজ হালৈ স্বামীৰ নাম : অভিজিৎ হালৈ ঘৰ নং : 14 বয়স : 23 লিঙ্গ : মহিলা</p> <p>ফটো উপলব্ধ</p>	<p>9 QGW0186015</p> <p>নাম : প্ৰদীপ তচা পিতাৰ নাম : হৰিয়া তচা ঘৰ নং : 112 বয়স : 20 লিঙ্গ : পুৰুষ</p> <p>ফটো উপলব্ধ</p>
<p>10 QGW0187278</p> <p>নাম : সান্ত তচা পিতাৰ নাম : হৰিয়া তচা ঘৰ নং : 112 বয়স : 19 লিঙ্গ : পুৰুষ</p> <p>ফটো উপলব্ধ</p>	<p>11 BPJ1034635</p> <p>নাম : আমিৰ হুছেইন পিতাৰ নাম : নুৰ আলি ঘৰ নং : 101 বয়স : 67 লিঙ্গ : পুৰুষ</p> <p>ফটো উপলব্ধ</p>	<p>12 BPJ0004240</p> <p>নাম : আৰচব আলি পিতাৰ নাম : চামেদ আলী ঘৰ নং : 101 বয়স : 63 লিঙ্গ : পুৰুষ</p> <p>ফটো উপলব্ধ</p>
<p>D 13 BPJ0004241</p> <p>নাম : চমলা বেগম স্বামীৰ নাম : নচুৰিদ্দিন আলি ঘৰ নং : 101 বয়স : 58 লিঙ্গ : মহিলা</p> <p>ফটো উপলব্ধ</p>	<p>14 BPJ0004242</p> <p>নাম : চমত বেগম স্বামীৰ নাম : আমিৰ হুছেইন ঘৰ নং : 101 বয়স : 56 লিঙ্গ : মহিলা</p> <p>ফটো উপলব্ধ</p>	<p>D 15 BPJ0004243</p> <p>নাম : মজিবুৰ ৰহমান পিতাৰ নাম : জাফৰ আলি ঘৰ নং : 101 বয়স : 52 লিঙ্গ : পুৰুষ</p> <p>ফটো উপলব্ধ</p>
<p>16 BPJ1034588</p> <p>নাম : জমিলা খাতুন স্বামীৰ নাম : আৰচব আলী ঘৰ নং : 101 বয়স : 48 লিঙ্গ : মহিলা</p> <p>ফটো উপলব্ধ</p>	<p>17 BPJ0004244</p> <p>নাম : আইজুল আলি পিতাৰ নাম : আমিৰ হুছেইন ঘৰ নং : 101 বয়স : 42 লিঙ্গ : পুৰুষ</p> <p>ফটো উপলব্ধ</p>	<p>18 BPJ0004245</p> <p>নাম : হনফা বেগম স্বামীৰ নাম : মজিবুৰ ৰহমান ঘৰ নং : 101 বয়স : 42 লিঙ্গ : মহিলা</p> <p>ফটো উপলব্ধ</p>
<p>19 BPJ0004246</p> <p>নাম : ফইজুল আলী পিতাৰ নাম : আমিৰ হুছেইন ঘৰ নং : 101 বয়স : 40 লিঙ্গ : পুৰুষ</p> <p>ফটো উপলব্ধ</p>	<p>20 BPJ0004247</p> <p>নাম : মনোৱাৰা বেগম স্বামীৰ নাম : আইজুল আলি ঘৰ নং : 101 বয়স : 39 লিঙ্গ : মহিলা</p> <p>ফটো উপলব্ধ</p>	<p># 21 BPJ1034602</p> <p>নাম : চামচুদ্দিন আলি পিতাৰ নাম : নাচিম উদ্দীন ঘৰ নং : 101 বয়স : 38 লিঙ্গ : পুৰুষ</p> <p>ফটো উপলব্ধ</p>
<p>22 BPJ0004248</p> <p>নাম : হবিবুল হক পিতাৰ নাম : আৰচব আলী ঘৰ নং : 101 বয়স : 37 লিঙ্গ : পুৰুষ</p> <p>ফটো উপলব্ধ</p>	<p>23 BPJ0321810</p> <p>নাম : ৰছিদা খাতুন স্বামীৰ নাম : চামচুদ্দিন আলী ঘৰ নং : 131 বয়স : 36 লিঙ্গ : মহিলা</p> <p>ফটো উপলব্ধ</p>	<p># 24 BPJ0031369</p> <p>নাম : শহিদা খাতুন স্বামীৰ নাম : ফইজুল আলী ঘৰ নং : 101 বয়স : 41 লিঙ্গ : মহিলা</p> <p>ফটো উপলব্ধ</p>
<p>25 BPJ0031997</p> <p>নাম : জমিলা খাতুন পিতাৰ নাম : আমিৰ হুছেইন ঘৰ নং : 101 বয়স : 31 লিঙ্গ : মহিলা</p> <p>ফটো উপলব্ধ</p>	<p>26 BPJ0227256</p> <p>নাম : ময়িদল আলী পিতাৰ নাম : আমিৰ হুছেইন ঘৰ নং : 101 বয়স : 30 লিঙ্গ : পুৰুষ</p> <p>ফটো উপলব্ধ</p>	<p>27 BPJ0386219</p> <p>নাম : ৰবিদল হুছেইন পিতাৰ নাম : আমিৰ হুছেইন ঘৰ নং : 101 বয়স : 24 লিঙ্গ : পুৰুষ</p> <p>ফটো উপলব্ধ</p>
<p>28 BPJ0615898</p> <p>নাম : জিয়াউল হক পিতাৰ নাম : আৰচব আলি ঘৰ নং : 101 বয়স : 24 লিঙ্গ : পুৰুষ</p> <p>ফটো উপলব্ধ</p>	<p>29 BPJ1383827</p> <p>নাম : হনফা খাতুন স্বামীৰ নাম : মইদুল আলী ঘৰ নং : 101 বয়স : 24 লিঙ্গ : মহিলা</p> <p>ফটো উপলব্ধ</p>	<p>30 QGW0166595</p> <p>নাম : তাছলিমা খাতুন স্বামীৰ নাম : সেখ ফাৰিদ ঘৰ নং : 131 বয়স : 24 লিঙ্গ : মহিলা</p> <p>ফটো উপলব্ধ</p>

31 নাম : ফৰিদা খাতুন স্বামীৰ নাম : হৰিবল হক ঘৰ নং : 131 বয়স : 23 লিঙ্গ : মহিলা	BPJ2025377	ফটো উপলব্ধ	32 নাম : সেখ ফৰিদ পিতাৰ নাম : মজিবুৰ রহমান ঘৰ নং : 131 বয়স : 23 লিঙ্গ : পুৰুষ	QGW0162750	ফটো উপলব্ধ	33 নাম : লক্ষী দাস স্বামীৰ নাম : সুকুমাৰ দাস ঘৰ নং : 132 বয়স : 59 লিঙ্গ : মহিলা	BPJ0004249	ফটো উপলব্ধ
34 নাম : জয়বালা দাস পিতাৰ নাম : সুকুমাৰ দাস ঘৰ নং : 132 বয়স : 38 লিঙ্গ : মহিলা	BPJ0004250	ফটো উপলব্ধ	E 35 নাম : মানিক দাস পিতাৰ নাম : উপেন্দ্র দাস ঘৰ নং : 133 বয়স : 48 লিঙ্গ : পুৰুষ	BPJ0004252	ফটো উপলব্ধ	36 নাম : অনিমা দাস স্বামীৰ নাম : মানিক দাস ঘৰ নং : 133 বয়স : 40 লিঙ্গ : মহিলা	BPJ1034782	ফটো উপলব্ধ
37 নাম : বিশাল দাস পিতাৰ নাম : মানিক দাস ঘৰ নং : 133 বয়স : 21 লিঙ্গ : পুৰুষ	QGW0189902	ফটো উপলব্ধ	38 নাম : পৰমেশ্বৰ মজুমদাৰ পিতাৰ নাম : হুমেশ্বৰ মজুমদাৰ ঘৰ নং : 138 বয়স : 59 লিঙ্গ : পুৰুষ	BPJ0004253	ফটো উপলব্ধ	39 নাম : দীপিকা মজুমদাৰ স্বামীৰ নাম : পৰমেশ্বৰ মজুমদাৰ ঘৰ নং : 138 বয়স : 52 লিঙ্গ : মহিলা	BPJ0004254	ফটো উপলব্ধ
40 নাম : দিপজ্যোতি মজুমদাৰ পিতাৰ নাম : পৰমেশ্বৰ মজুমদাৰ ঘৰ নং : 138 বয়স : 37 লিঙ্গ : পুৰুষ	BPJ0004255	ফটো উপলব্ধ	41 নাম : মধুস্মীতা মজুমদাৰ পিতাৰ নাম : পৰমেশ্বৰ মজুমদাৰ ঘৰ নং : 138 বয়স : 34 লিঙ্গ : মহিলা	BPJ0004256	ফটো উপলব্ধ	42 নাম : উলি মজুমদাৰ পিতাৰ নাম : পৰমেশ্বৰ মজুমদাৰ ঘৰ নং : 138 বয়স : 33 লিঙ্গ : মহিলা	BPJ0004257	ফটো উপলব্ধ
43 নাম : পুল চাহানী স্বামীৰ নাম : মহেশ চাহানী ঘৰ নং : 134 বয়স : 33 লিঙ্গ : মহিলা	BPJ2043982	ফটো উপলব্ধ	44 নাম : জোনমনি দাস পিতাৰ নাম : পৰমেশ্বৰ মজুমদাৰ ঘৰ নং : 138 বয়স : 31 লিঙ্গ : পুৰুষ	BPJ0004258	ফটো উপলব্ধ	45 নাম : পুষ্পাঞ্জলী দাস মজুমদাৰ স্বামীৰ নাম : দিপজ্যোতি মজুমদাৰ ঘৰ নং : 138 বয়স : 29 লিঙ্গ : মহিলা	BPJ0106542	ফটো উপলব্ধ
46 নাম : জীবন দাস পিতাৰ নাম : প্ৰভাত দাস ঘৰ নং : 135 বয়স : 72 লিঙ্গ : পুৰুষ	BPJ0004260	ফটো উপলব্ধ	47 নাম : কমল দাস পিতাৰ নাম : প্ৰভাত দাস ঘৰ নং : 135 বয়স : 65 লিঙ্গ : পুৰুষ	BPJ1034895	ফটো উপলব্ধ	48 নাম : নিয়তী দাস স্বামীৰ নাম : জীবন দাস ঘৰ নং : 135 বয়স : 62 লিঙ্গ : মহিলা	BPJ0004261	ফটো উপলব্ধ
49 নাম : শিখা দাস স্বামীৰ নাম : কমল দাস ঘৰ নং : 135 বয়স : 53 লিঙ্গ : মহিলা	BPJ1034908	ফটো উপলব্ধ	50 নাম : অখিল দাস পিতাৰ নাম : প্ৰভাত দাস ঘৰ নং : 135 বয়স : 50 লিঙ্গ : পুৰুষ	BPJ0004262	ফটো উপলব্ধ	51 নাম : ভজন দাস পিতাৰ নাম : জীবন দাস ঘৰ নং : 135 বয়স : 45 লিঙ্গ : পুৰুষ	BPJ0004264	ফটো উপলব্ধ
52 নাম : সাধন দাস পিতাৰ নাম : জীবন দাস ঘৰ নং : 135 বয়স : 45 লিঙ্গ : পুৰুষ	BPJ1383546	ফটো উপলব্ধ	# 53 নাম : দলী দাস স্বামীৰ নাম : সাধন দাস ঘৰ নং : 135 বয়স : 38 লিঙ্গ : মহিলা	BPJ0004265	ফটো উপলব্ধ	54 নাম : ঝৰ্ণা দাস স্বামীৰ নাম : ভজন দাস ঘৰ নং : 135 বয়স : 36 লিঙ্গ : মহিলা	BPJ0004266	ফটো উপলব্ধ
55 নাম : বঞ্জন দাস পিতাৰ নাম : কমল দাস ঘৰ নং : 135 বয়স : 30 লিঙ্গ : পুৰুষ	BPJ0004268	ফটো উপলব্ধ	56 নাম : সঞ্জীৱ দাস পিতাৰ নাম : কমল দাস ঘৰ নং : 135 বয়স : 30 লিঙ্গ : পুৰুষ	BPJ1933682	ফটো উপলব্ধ	57 নাম : কম্পনা দে দাস স্বামীৰ নাম : বঞ্জন দাস ঘৰ নং : 135 বয়স : 24 লিঙ্গ : মহিলা	BPJ1279017	ফটো উপলব্ধ
58 নাম : জ্যোতা দাস স্বামীৰ নাম : বিমল দাস ঘৰ নং : 136 বয়স : 61 লিঙ্গ : মহিলা	BPJ0004269	ফটো উপলব্ধ	59 নাম : গঙ্গা দাস স্বামীৰ নাম : বাবুল দাস ঘৰ নং : 136 বয়স : 43 লিঙ্গ : মহিলা	BPJ0004270	ফটো উপলব্ধ	60 নাম : বাবুল দাস পিতাৰ নাম : বিমল দাস ঘৰ নং : 136 বয়স : 42 লিঙ্গ : পুৰুষ	BPJ0004271	ফটো উপলব্ধ

61 নাম : বিপুল দাস পিতাৰ নাম: বিমল দাস ঘৰ নং : ১৩৬ বয়স : 38 লিঙ্গ : পুৰুষ	BPJ0004272 ফটো উপলব্ধ	62 নাম : বেবি দেব দাস স্বামীৰ নাম: বিপুল দাস ঘৰ নং : ১৩৬ বয়স : 35 লিঙ্গ : মহিলা	BPJ0229286 ফটো উপলব্ধ	63 নাম : বকুল দাস পিতাৰ নাম: বিমল দাস ঘৰ নং : ১৩৬ বয়স : 33 লিঙ্গ : পুৰুষ	BPJ0004273 ফটো উপলব্ধ
64 নাম : ডলী কণ্ঠ দাস স্বামীৰ নাম: বকুল দাস ঘৰ নং : 136 বয়স : 24 লিঙ্গ : মহিলা	BPJ0579607 ফটো উপলব্ধ	65 নাম : অমল দাস পিতাৰ নাম: যোগেশ দাস ঘৰ নং : ১৩৭ বয়স : 66 লিঙ্গ : পুৰুষ	BPJ0004274 ফটো উপলব্ধ	# 66 নাম : ৰবি দাস পিতাৰ নাম: যোগেশ দাস ঘৰ নং : ১৩৭ বয়স : 66 লিঙ্গ : পুৰুষ	BPJ0004275 ফটো উপলব্ধ
67 নাম : ছায়াৰাণী দাস স্বামীৰ নাম: অমল দাস ঘৰ নং : ১৩৭ বয়স : 57 লিঙ্গ : মহিলা	BPJ0004276 ফটো উপলব্ধ	E 68 নাম : ক্ষিতীশ দাস পিতাৰ নাম: যোগেশ দাস ঘৰ নং : ১৩৭ বয়স : 55 লিঙ্গ : পুৰুষ	BPJ1035025 ফটো উপলব্ধ	# 69 নাম : ৰেখা দাস স্বামীৰ নাম: ৰবি দাস ঘৰ নং : ১৩৭ বয়স : 52 লিঙ্গ : মহিলা	BPJ1035014 ফটো উপলব্ধ
70 নাম : শান্তি দাস পিতাৰ নাম: অমল দাস ঘৰ নং : ১৩৭ বয়স : 38 লিঙ্গ : পুৰুষ	BPJ0004277 ফটো উপলব্ধ	71 নাম : ৰোম্পী মালো দাস স্বামীৰ নাম: শান্তি দাস ঘৰ নং : ১৩৭ বয়স : 29 লিঙ্গ : মহিলা	BPJ2000933 ফটো উপলব্ধ	72 নাম : মিথুন দাস পিতাৰ নাম: অমল দাস ঘৰ নং : ১৩৭ বয়স : 27 লিঙ্গ : পুৰুষ	BPJ0104562 ফটো উপলব্ধ
73 নাম : ধনজয় দাস পিতাৰ নাম: ৰবি দাস ঘৰ নং : ১৩৭ বয়স : 24 লিঙ্গ : পুৰুষ	BPJ0437319 ফটো উপলব্ধ	74 নাম : মালতী দাস স্বামীৰ নাম: নগেন্দ্র দাস ঘৰ নং : ১৩৮ বয়স : 91 লিঙ্গ : মহিলা	BPJ0004278 ফটো উপলব্ধ	E 75 নাম : শৈল্যবালা দাস স্বামীৰ নাম: যোগেশ দাস ঘৰ নং : ১৩৮ বয়স : 81 লিঙ্গ : মহিলা	BPJ0004279 ফটো উপলব্ধ
76 নাম : সুশীল দাস পিতাৰ নাম: নগেন্দ্র দাস ঘৰ নং : ১৩৮ বয়স : 63 লিঙ্গ : পুৰুষ	BPJ1035047 ফটো উপলব্ধ	77 নাম : নিৰাৰণ দাস পিতাৰ নাম: নগেন্দ্র দাস ঘৰ নং : ১৩৮ বয়স : 61 লিঙ্গ : পুৰুষ	BPJ0004280 ফটো উপলব্ধ	78 নাম : নাৰায়ণ দাস পিতাৰ নাম: নগেন্দ্র দাস ঘৰ নং : ১৩৮ বয়স : 59 লিঙ্গ : পুৰুষ	BPJ0004281 ফটো উপলব্ধ
79 নাম : কল্পনা দাস স্বামীৰ নাম: সুশীল দাস ঘৰ নং : ১৩৮ বয়স : 52 লিঙ্গ : মহিলা	BPJ0004282 ফটো উপলব্ধ	80 নাম : মিঠন দাস পিতাৰ নাম: সুশীল দাস ঘৰ নং : ১৩৮ বয়স : 30 লিঙ্গ : পুৰুষ	BPJ0036798 ফটো উপলব্ধ	81 নাম : ৰঞ্জিত দাস পিতাৰ নাম: নিৰাৰণ দাস ঘৰ নং : ১৩৮ বয়স : 25 লিঙ্গ : পুৰুষ	BPJ0575878 ফটো উপলব্ধ
82 নাম : বিশ্বজিৎ দাস পিতাৰ নাম: সুশীল দাস ঘৰ নং : ১৩৮ বয়স : 24 লিঙ্গ : পুৰুষ	BPJ1279033 ফটো উপলব্ধ	83 নাম : দিলীপ ওৰাং পিতাৰ নাম: দাম্পূৰা ওৰাং ঘৰ নং : ১৪০ বয়স : 45 লিঙ্গ : পুৰুষ	BPJ0004283 ফটো উপলব্ধ	84 নাম : সুমিতি ওৰাং স্বামীৰ নাম: দিলীপ ওৰাং ঘৰ নং : ১৪০ বয়স : 40 লিঙ্গ : মহিলা	BPJ0004284 ফটো উপলব্ধ
# 85 নাম : বিবেন ওৰাং পিতাৰ নাম: দিলীপ ওৰাং ঘৰ নং : ১৪০ বয়স : 25 লিঙ্গ : পুৰুষ	BPJ2000917 ফটো উপলব্ধ	E 86 নাম : বৃধী মুড়া স্বামীৰ নাম: বৃধী মুড়া ঘৰ নং : ১৪০ বয়স : 56 লিঙ্গ : মহিলা	BPJ0004285 ফটো উপলব্ধ	87 নাম : বাবুল মুন্দা পিতাৰ নাম: বৃধী মুন্দা ঘৰ নং : ১৪১ বয়স : 39 লিঙ্গ : পুৰুষ	BPJ1035172 ফটো উপলব্ধ
88 নাম : হৰিয়া তচা পিতাৰ নাম: বৃধিয়া তচা ঘৰ নং : ১৪২ বয়স : 67 লিঙ্গ : পুৰুষ	BPJ0004286 ফটো উপলব্ধ	89 নাম : শৰ্মিলা তচা স্বামীৰ নাম: হৰিয়া তচা ঘৰ নং : ১৪২ বয়স : 55 লিঙ্গ : মহিলা	BPJ0004287 ফটো উপলব্ধ	90 নাম : অনিতা তচা স্বামীৰ নাম: যোগিন্দ্র তচা ঘৰ নং : ১৪২ বয়স : 39 লিঙ্গ : মহিলা	BPJ0575571 ফটো উপলব্ধ

91 নাম : যোগিন্দৰ তচা পিতাৰ নাম: হৰিয়া তচা ঘৰ নং : ১৪২ বয়স : 38 লিঙ্গ : পুৰুষ	BPJ0004288	ফটো উপলব্ধ	92 নাম : মন্টু তচা পিতাৰ নাম: হৰিয়া তচা ঘৰ নং : ১৪২ বয়স : 34 লিঙ্গ : পুৰুষ	BPJ0004289	ফটো উপলব্ধ	93 নাম : সুনীল তচা পিতাৰ নাম: বসন তচা ঘৰ নং : ১৪২ বয়স : 33 লিঙ্গ : পুৰুষ	BPJ1035229	ফটো উপলব্ধ
94 নাম : লক্ষ্মী তচা পিতাৰ নাম: হৰিয়া তচা ঘৰ নং : ১৪২ বয়স : 31 লিঙ্গ : মহিলা	BPJ0004290	ফটো উপলব্ধ	E 95 নাম : নিচা তচা স্বামীৰ নাম: যোগিন্দৰ তচা ঘৰ নং : ১৪২ বয়স : 27 লিঙ্গ : মহিলা	BPJ0105445	ফটো উপলব্ধ	96 নাম : জিতীকা তচা স্বামীৰ নাম: মন্টো তচা ঘৰ নং : ১৪২ বয়স : 27 লিঙ্গ : মহিলা	BPJ0106492	ফটো উপলব্ধ
97 নাম : কালকাল মুড়া পিতাৰ নাম: পুটু মুড়া ঘৰ নং : ১৪৩ বয়স : 55 লিঙ্গ : পুৰুষ	BPJ1035230	ফটো উপলব্ধ	98 নাম : মালতি মুড়া স্বামীৰ নাম: কালকাল মুড়া ঘৰ নং : ১৪৩ বয়স : 47 লিঙ্গ : মহিলা	BPJ0004291	ফটো উপলব্ধ	99 নাম : মিনতি কলিতা স্বামীৰ নাম: প্রতাপ কলিতা ঘৰ নং : 144 বয়স : 55 লিঙ্গ : মহিলা	BPJ0004292	ফটো উপলব্ধ
S 100 নাম : দিলিপ কলিতা পিতাৰ নাম: বাৰ্জেন কলিতা ঘৰ নং : ১৪৪ বয়স : 44 লিঙ্গ : পুৰুষ	BPJ0004293	ফটো উপলব্ধ	S 101 নাম : প্রতিভা কলিতা মজুমদাৰ স্বামীৰ নাম: প্রবিন মজুমদাৰ ঘৰ নং : ১৪৪ বয়স : 35 লিঙ্গ : মহিলা	BPJ1039925	ফটো উপলব্ধ	102 নাম : দিগন্ত কলিতা পিতাৰ নাম: প্রতাপ কলিতা ঘৰ নং : 144 বয়স : 33 লিঙ্গ : পুৰুষ	BPJ0004294	ফটো উপলব্ধ
# 103 নাম : নিতমনি কলিতা পিতাৰ নাম: প্রতাপ কলিতা ঘৰ নং : 144 বয়স : 31 লিঙ্গ : মহিলা	BPJ0041558	ফটো উপলব্ধ	# 104 নাম : মনিতা শইকীয়া স্বামীৰ নাম: দিগন্ত কলিতা ঘৰ নং : 144 বয়স : 25 লিঙ্গ : মহিলা	HCK0556332	ফটো উপলব্ধ	105 নাম : শ্ৰীকান্ত তালুকদাৰ পিতাৰ নাম: সিদ্ধুৰাম তালুকদাৰ ঘৰ নং : ১৪৫ বয়স : 73 লিঙ্গ : পুৰুষ	BPJ1035310	ফটো উপলব্ধ
106 নাম : কিৰণ তালুকদাৰ স্বামীৰ নাম: শ্ৰীকান্ত তালুকদাৰ ঘৰ নং : ১৪৫ বয়স : 61 লিঙ্গ : মহিলা	BPJ0004295	ফটো উপলব্ধ	107 নাম : দেৱ দত্ত তালুকদাৰ পিতাৰ নাম: শ্ৰীকান্ত তালুকদাৰ ঘৰ নং : ১৪৫ বয়স : 48 লিঙ্গ : পুৰুষ	BPJ0004296	ফটো উপলব্ধ	108 নাম : লিলা তালুকদাৰ স্বামীৰ নাম: দেৱ দত্ত তালুকদাৰ ঘৰ নং : ১৪৫ বয়স : 40 লিঙ্গ : মহিলা	BPJ0004297	ফটো উপলব্ধ
109 নাম : দিপাংকৰ তালুকদাৰ পিতাৰ নাম: শ্ৰীকান্ত তালুকদাৰ ঘৰ নং : ১৪৫ বয়স : 38 লিঙ্গ : পুৰুষ	BPJ0004298	ফটো উপলব্ধ	110 নাম : পবিত্ৰ তালুকদাৰ পিতাৰ নাম: শ্ৰীকান্ত তালুকদাৰ ঘৰ নং : ১৪৫ বয়স : 34 লিঙ্গ : পুৰুষ	BPJ1035309	ফটো উপলব্ধ	111 নাম : হৰেন্দ্ৰ তালুকদাৰ পিতাৰ নাম: দানোৰাম তালুকদাৰ ঘৰ নং : ১৪৬ বয়স : 91 লিঙ্গ : পুৰুষ	BPJ0004299	ফটো উপলব্ধ
112 নাম : যতীন তালুকদাৰ পিতাৰ নাম: হৰেন্দ্ৰ তালুকদাৰ ঘৰ নং : ১৪৬ বয়স : 58 লিঙ্গ : পুৰুষ	BPJ1035412	ফটো উপলব্ধ	113 নাম : নমিতা তালুকদাৰ স্বামীৰ নাম: যতীন তালুকদাৰ ঘৰ নং : ১৪৬ বয়স : 51 লিঙ্গ : মহিলা	BPJ1035423	ফটো উপলব্ধ	# 114 নাম : দীপক তালুকদাৰ পিতাৰ নাম: হৰেন্দ্ৰ তালুকদাৰ ঘৰ নং : 128 বয়স : 51 লিঙ্গ : পুৰুষ	BPJ0004300	ফটো উপলব্ধ
115 নাম : প্ৰণব তালুকদাৰ পিতাৰ নাম: হৰেন্দ্ৰ তালুকদাৰ ঘৰ নং : ১৪৬ বয়স : 49 লিঙ্গ : পুৰুষ	BPJ0004301	ফটো উপলব্ধ	116 নাম : অৰ্চনা দেৱী তালুকদাৰ স্বামীৰ নাম: প্ৰণব তালুকদাৰ ঘৰ নং : 146 বয়স : 39 লিঙ্গ : মহিলা	BPJ1279025	ফটো উপলব্ধ	# 117 নাম : ভক্তিশিখা তালুকদাৰ স্বামীৰ নাম: দীপক তালুকদাৰ ঘৰ নং : 128 বয়স : 35 লিঙ্গ : মহিলা	BPJ0004302	ফটো উপলব্ধ
118 নাম : কৌশিক তালুকদাৰ পিতাৰ নাম: যতীন তালুকদাৰ ঘৰ নং : ১৪৬ বয়স : 32 লিঙ্গ : পুৰুষ	BPJ0042986	ফটো উপলব্ধ	119 নাম : মনুয় তালুকদাৰ পিতাৰ নাম: যতীন তালুকদাৰ ঘৰ নং : ১৪৬ বয়স : 28 লিঙ্গ : পুৰুষ	BPJ0350306	ফটো উপলব্ধ	R 120 নাম : বুলি শইকীয়া স্বামীৰ নাম: কৌশিক তালুকদাৰ ঘৰ নং : 146 বয়স : 20 লিঙ্গ : মহিলা	QGW0134460	ফটো উপলব্ধ

E 121 নাম : তৰণ তালুকদাৰ পিতাৰ নাম : ৰত্নেশ্বৰ তালুকদাৰ ঘৰ নং : ১৪৭ বয়স : ৪১ লিঙ্গ : পুৰুষ	BPJ0004303 ফটো উপলব্ধ	122 নাম : লক্ষী তালুকদাৰ স্বামীৰ নাম : তৰুণ তালুকদাৰ ঘৰ নং : ১৪৭ বয়স : 74 লিঙ্গ : মহিলা	BPJ1035467 ফটো উপলব্ধ	123 নাম : মুকুট তালুকদাৰ পিতাৰ নাম : তৰুণ তালুকদাৰ ঘৰ নং : ১৪৭ বয়স : 48 লিঙ্গ : পুৰুষ	BPJ0004305 ফটো উপলব্ধ
124 নাম : ৰমি তালুকদাৰ স্বামীৰ নাম : মুকুট তালুকদাৰ ঘৰ নং : ১৪৭ বয়স : 44 লিঙ্গ : মহিলা	BPJ0004306 ফটো উপলব্ধ	125 নাম : বিমলা বোলা স্বামীৰ নাম : উমাকান্ত হালৈ ঘৰ নং : ১৪৮ বয়স : 79 লিঙ্গ : মহিলা	BPJ0004307 ফটো উপলব্ধ	S 126 নাম : সত যনাথ ঠাকুৰীয়া পিতাৰ নাম : দুৰ্গাৰাম ঠাকুৰীয়া ঘৰ নং : ১৪৮ বয়স : 59 লিঙ্গ : পুৰুষ	BPJ0004308 ফটো উপলব্ধ
127 নাম : হুমেশ্বৰ হালৈ পিতাৰ নাম : উমাকান্ত হালৈ ঘৰ নং : ১৪৮ বয়স : 55 লিঙ্গ : পুৰুষ	BPJ0004310 ফটো উপলব্ধ	S 128 নাম : প্ৰতিমা ঠাকুৰীয়া স্বামীৰ নাম : সত্যনাথ ঠাকুৰীয়া ঘৰ নং : ১৪৮ বয়স : 53 লিঙ্গ : মহিলা	BPJ0004311 ফটো উপলব্ধ	129 নাম : ডিব্বেশ্বৰ হালৈ পিতাৰ নাম : উমাকান্ত হালৈ ঘৰ নং : ১৪৮ বয়স : 51 লিঙ্গ : পুৰুষ	BPJ0004312 ফটো উপলব্ধ
130 নাম : চিত্ৰ প্ৰভা ডেকা হালৈ স্বামীৰ নাম : হুমেশ্বৰ হালৈ ঘৰ নং : ১৪৮ বয়স : 48 লিঙ্গ : মহিলা	BPJ0004313 ফটো উপলব্ধ	S 131 নাম : দ্বীপজ্যোতি ঠাকুৰীয়া পিতাৰ নাম : সত্যনাথ ঠাকুৰীয়া ঘৰ নং : ১৪৮ বয়স : 51 লিঙ্গ : পুৰুষ	BPJ0004314 ফটো উপলব্ধ	132 নাম : মিনাক্ষী হালৈ স্বামীৰ নাম : ডিব্বেশ্বৰ হালৈ ঘৰ নং : ১৪৮ বয়স : 30 লিঙ্গ : মহিলা	BPJ0043976 ফটো উপলব্ধ
133 নাম : নাথনি চাহানি পিতাৰ নাম : ৰামজী চাহানি ঘৰ নং : ১৪৯ বয়স : 69 লিঙ্গ : পুৰুষ	BPJ0004315 ফটো উপলব্ধ	134 নাম : বিনোদ চাহানি পিতাৰ নাম : নাথনি চাহানি ঘৰ নং : ১৪৯ বয়স : 38 লিঙ্গ : পুৰুষ	BPJ0004316 ফটো উপলব্ধ	135 নাম : শিৱ কুমাৰী চাহানি স্বামীৰ নাম : বিনোদ চাহানি ঘৰ নং : ১৪৯ বয়স : 35 লিঙ্গ : মহিলা	BPJ0106575 ফটো উপলব্ধ
136 নাম : দিনেশ চাহানি পিতাৰ নাম : নাথনি চাহানি ঘৰ নং : ১৪৯ বয়স : 35 লিঙ্গ : পুৰুষ	BPJ0004318 ফটো উপলব্ধ	137 নাম : মহেশ চাহানি পিতাৰ নাম : নাথনি চাহানি ঘৰ নং : ১৪৯ বয়স : 33 লিঙ্গ : পুৰুষ	BPJ0004319 ফটো উপলব্ধ	E 138 নাম : অভয় হালৈ পিতাৰ নাম : গদাধৰ হালৈ ঘৰ নং : ১৫০ বয়স : 79 লিঙ্গ : পুৰুষ	BPJ0004320 ফটো উপলব্ধ
139 নাম : বিকন হালৈ স্বামীৰ নাম : অভয় হালৈ ঘৰ নং : ১৫০ বয়স : 71 লিঙ্গ : মহিলা	BPJ0004321 ফটো উপলব্ধ	140 নাম : দিপেন হালৈ পিতাৰ নাম : অভয় হালৈ ঘৰ নং : ১৫০ বয়স : 47 লিঙ্গ : পুৰুষ	BPJ0004322 ফটো উপলব্ধ	141 নাম : মুন হালৈ স্বামীৰ নাম : দিপেন হালৈ ঘৰ নং : 150 বয়স : 45 লিঙ্গ : মহিলা	BPJ2043107 ফটো উপলব্ধ
142 নাম : অনপম হালৈ পিতাৰ নাম : অভয় হালৈ ঘৰ নং : ১৫০ বয়স : 40 লিঙ্গ : পুৰুষ	BPJ0004323 ফটো উপলব্ধ	143 নাম : বাবুলাল ঠাকুৰ পিতাৰ নাম : বুলন ঠাকুৰ ঘৰ নং : ১৫১ বয়স : 57 লিঙ্গ : পুৰুষ	BPJ0004324 ফটো উপলব্ধ	144 নাম : সুশীলা ঠাকুৰ স্বামীৰ নাম : বাবুলাল ঠাকুৰ ঘৰ নং : ১৫১ বয়স : 51 লিঙ্গ : মহিলা	BPJ1035707 ফটো উপলব্ধ
# 145 নাম : পাণমতি ঠাকুৰ স্বামীৰ নাম : ৰামচন্দ্ৰ ঠাকুৰ ঘৰ নং : 152 বয়স : 47 লিঙ্গ : মহিলা	BPJ1035718 ফটো উপলব্ধ	146 নাম : দীপমণি ঠাকুৰ স্বামীৰ নাম : লক্ষণ ঠাকুৰ ঘৰ নং : ১৫১ বয়স : 42 লিঙ্গ : মহিলা	BPJ0004325 ফটো উপলব্ধ	147 নাম : শিৱ কুমাৰ ঠাকুৰ পিতাৰ নাম : বাবুলাল ঠাকুৰ ঘৰ নং : ১৫১ বয়স : 33 লিঙ্গ : পুৰুষ	BPJ0004326 ফটো উপলব্ধ
148 নাম : ৰূপালী দেৱী পিতাৰ নাম : বাবুলাল ঠাকুৰ ঘৰ নং : ১৫১ বয়স : 30 লিঙ্গ : মহিলা	BPJ0350967 ফটো উপলব্ধ	149 নাম : শকুন্তলা দেৱী পিতাৰ নাম : বাবুলাল ঠাকুৰ ঘৰ নং : ১৫১ বয়স : 28 লিঙ্গ : মহিলা	BPJ0433771 ফটো উপলব্ধ	# 150 নাম : চুৰেন ঠাকুৰ পিতাৰ নাম : ৰাম চন্দ্ৰ ঠাকুৰ ঘৰ নং : 152 বয়স : 28 লিঙ্গ : পুৰুষ	BPJ0434910 ফটো উপলব্ধ

151 নাম : কৃতিকা কুমাৰী স্বামীৰ নাম : শিবি কুমাৰ ঠাকুৰ ঘৰ নং : 151 বয়স : 27 লিঙ্গ : মহিলা	BPJ2043404 ফটো উপলব্ধ	152 নাম : মমতা ঠাকুৰ পিতাৰ নাম : বাবুলাল ঠাকুৰ ঘৰ নং : 152 বয়স : 26 লিঙ্গ : মহিলা	BPJ0433656 ফটো উপলব্ধ	153 নাম : মণ্ডু কুমাৰী দেৱী পিতাৰ নাম : ৰাম চন্দ্ৰ ঠাকুৰ ঘৰ নং : 153 বয়স : 25 লিঙ্গ : মহিলা	BPJ0436931 ফটো উপলব্ধ
154 নাম : বিপন ঠাকুৰ পিতাৰ নাম : লসান ঠাকুৰ ঘৰ নং : 154 বয়স : 24 লিঙ্গ : পুৰুষ	BPJ0433151 ফটো উপলব্ধ	S 155 নাম : বানীকান্ত বৰ্মন পিতাৰ নাম : প্ৰতাপ বৰ্মণ ঘৰ নং : 155 বয়স : 61 লিঙ্গ : পুৰুষ	BPJ0004327 ফটো উপলব্ধ	S 156 নাম : ধনদা বৰ্মন স্বামীৰ নাম : বানীকান্ত বৰ্মন ঘৰ নং : 156 বয়স : 51 লিঙ্গ : মহিলা	BPJ0004328 ফটো উপলব্ধ
157 নাম : সুভাষ বৰ্মন পিতাৰ নাম : প্ৰতাপ বৰ্মন ঘৰ নং : 157 বয়স : 51 লিঙ্গ : পুৰুষ	BPJ0004329 ফটো উপলব্ধ	158 নাম : চম্পা চোহানী স্বামীৰ নাম : গাভোৱা চোহানী ঘৰ নং : 158 বয়স : 79 লিঙ্গ : মহিলা	BPJ0004330 ফটো উপলব্ধ	159 নাম : গাভোৱা চাহানী পিতাৰ নাম : ফি.ৰিঙা চাহানী ঘৰ নং : 159 বয়স : 56 লিঙ্গ : পুৰুষ	BPJ1035785 ফটো উপলব্ধ
160 নাম : ললিতা দেৱী পিতাৰ নাম : গাভোৱা চাহানী ঘৰ নং : 160 বয়স : 28 লিঙ্গ : মহিলা	BPJ0106690 ফটো উপলব্ধ	161 নাম : উমেশ চন্দ্ৰ তামুলী পিতাৰ নাম : হেমচন্দ্ৰ তামুলী ঘৰ নং : 161 বয়স : 65 লিঙ্গ : পুৰুষ	BPJ1035810 ফটো উপলব্ধ	E 162 নাম : দিব্যজ্যোতি তামুলী পিতাৰ নাম : উমেশ চন্দ্ৰ তামুলী ঘৰ নং : 162 বয়স : 51 লিঙ্গ : পুৰুষ	BPJ0004331 ফটো উপলব্ধ
163 নাম : ৰাতুল তামুলী পিতাৰ নাম : উমেশ তামুলী ঘৰ নং : 163 বয়স : 50 লিঙ্গ : পুৰুষ	BPJ1035832 ফটো উপলব্ধ	164 নাম : মন্দিৰা তামুলী স্বামীৰ নাম : ৰাতুল তামুলী ঘৰ নং : 164 বয়স : 38 লিঙ্গ : মহিলা	BPJ1270107 ফটো উপলব্ধ	165 নাম : সোনাৰাম ভূঞা পিতাৰ নাম : বৈকুণ্ঠ ভূঞা ঘৰ নং : 165 বয়স : 69 লিঙ্গ : পুৰুষ	BPJ0004332 ফটো উপলব্ধ
166 নাম : কামিনী ভূঞা স্বামীৰ নাম : সোনাৰাম ভূঞা ঘৰ নং : 166 বয়স : 59 লিঙ্গ : মহিলা	BPJ0004333 ফটো উপলব্ধ	167 নাম : ৰূপম কুমাৰ ভূঞা পিতাৰ নাম : সোনাৰাম ভূঞা ঘৰ নং : 167 বয়স : 39 লিঙ্গ : পুৰুষ	BPJ1035887 ফটো উপলব্ধ	168 নাম : খৰ্গেশ্বৰ ভূঞা পিতাৰ নাম : সোনাৰাম ভূঞা ঘৰ নং : 168 বয়স : 37 লিঙ্গ : পুৰুষ	BPJ1035898 ফটো উপলব্ধ
S 169 নাম : সবিতা বৰ্মন (ভূঞা) স্বামীৰ নাম : কপিল বৰ্মন ঘৰ নং : 169 বয়স : 35 লিঙ্গ : মহিলা	BPJ0004334 ফটো উপলব্ধ	# 170 নাম : নিতমনি তালুকদাৰ স্বামীৰ নাম : ৰূপম কুমাৰ ভূঞা ঘৰ নং : 170 বয়স : 30 লিঙ্গ : মহিলা	BPJ0238717 ফটো উপলব্ধ	# 171 নাম : প্ৰীতিৰেখা বৰা ভূঞা স্বামীৰ নাম : খৰ্গেশ্বৰ ভূঞা ঘৰ নং : 171 বয়স : 28 লিঙ্গ : মহিলা	CFN0585927 ফটো উপলব্ধ
172 নাম : ফুকন হালৈ পিতাৰ নাম : শিশুৰাম হালৈ ঘৰ নং : 172 বয়স : 61 লিঙ্গ : পুৰুষ	BPJ1035901 ফটো উপলব্ধ	173 নাম : সবিতা হালৈ স্বামীৰ নাম : ফুকন হালৈ ঘৰ নং : 173 বয়স : 53 লিঙ্গ : মহিলা	BPJ1035912 ফটো উপলব্ধ	174 নাম : পাপু মণি হালৈ পিতাৰ নাম : ফুকন হালৈ ঘৰ নং : 174 বয়স : 33 লিঙ্গ : পুৰুষ	BPJ1933693 ফটো উপলব্ধ
175 নাম : হৰিদেব হালৈ পিতাৰ নাম : ফুকন হালৈ ঘৰ নং : 175 বয়স : 30 লিঙ্গ : পুৰুষ	BPJ0238949 ফটো উপলব্ধ	176 নাম : দিপিকা মণ্ডল হালৈ স্বামীৰ নাম : হৰিদেব হালৈ ঘৰ নং : 176 বয়স : 29 লিঙ্গ : মহিলা	BPJ2043099 ফটো উপলব্ধ	177 নাম : নয়ন মণি হালৈ পিতাৰ নাম : ফুকন হালৈ ঘৰ নং : 177 বয়স : 25 লিঙ্গ : পুৰুষ	BPJ0436998 ফটো উপলব্ধ
178 নাম : মুনীন্দ্ৰ হালৈ পিতাৰ নাম : ফুকন হালৈ ঘৰ নং : 178 বয়স : 24 লিঙ্গ : পুৰুষ	BPJ0433839 ফটো উপলব্ধ	179 নাম : অজয় চাহানী পিতাৰ নাম : গাভোৱা চাহানী ঘৰ নং : 179 বয়স : 24 লিঙ্গ : পুৰুষ	BPJ0483768 ফটো উপলব্ধ	E 180 নাম : নগেন ভূঞা পিতাৰ নাম : বৈকুণ্ঠ ভূঞা ঘৰ নং : 180 বয়স : 76 লিঙ্গ : পুৰুষ	BPJ0004335 ফটো উপলব্ধ

181	BPJ0004336	ফটো উপলব্ধ
নাম : সৰোজনী ভূঞা স্বামীৰ নাম: নগেনি ভূঞা ঘৰ নং : ১৫৯ বয়স : 69 লিঙ্গ : মহিলা		

182	BPJ1933706	ফটো উপলব্ধ
নাম : প্রণীতা দাস ভূঞা স্বামীৰ নাম: প্রভাত ভূঞা ঘৰ নং : ১৫৯ বয়স : 39 লিঙ্গ : মহিলা		

183	BPJ0004337	ফটো উপলব্ধ
নাম : প্রভাত ভূঞা পিতাৰ নাম: নগেনি ভূঞা ঘৰ নং : ১৫৯ বয়স : 38 লিঙ্গ : পুৰুষ		

E 184	BPJ0004338	ফটো উপলব্ধ
নাম : যাদব হালৈ পিতাৰ নাম: শিঙিৰাম হালৈ ঘৰ নং : ১৬০ বয়স : 66 লিঙ্গ : পুৰুষ		

185	BPJ0004339	ফটো উপলব্ধ
নাম : যমুনা হালৈ স্বামীৰ নাম: যাদব হালৈ ঘৰ নং : ১৬০ বয়স : 55 লিঙ্গ : মহিলা		

186	BPJ0436899	ফটো উপলব্ধ
নাম : বিতুপন হালৈ পিতাৰ নাম: যাদব হালৈ ঘৰ নং : ১৬০ বয়স : 25 লিঙ্গ : পুৰুষ		

187	QGW0078717	ফটো উপলব্ধ
নাম : বুলি শইকীয়া তালুকদাৰ স্বামীৰ নাম: কৌশিক তালুকদাৰ ঘৰ নং : 160 বয়স : 21 লিঙ্গ : মহিলা		

188	BPJ0004340	ফটো উপলব্ধ
নাম : অবলা তালুকদাৰ স্বামীৰ নাম: তিথিৰাম তালুকদাৰ ঘৰ নং : ১৬১ বয়স : 71 লিঙ্গ : মহিলা		

# 189	BPJ0004341	ফটো উপলব্ধ
নাম : হিবন্য তালুকদাৰ পিতাৰ নাম: তিথিৰাম তালুকদাৰ ঘৰ নং : 179 বয়স : 45 লিঙ্গ : পুৰুষ		

S 190	BPJ0004342	ফটো উপলব্ধ
নাম : অকনী তালুকদাৰ পিতাৰ নাম: তিথিৰাম তালুকদাৰ ঘৰ নং : ১৬১ বয়স : 40 লিঙ্গ : পুৰুষ		

191	BPJ0004343	ফটো উপলব্ধ
নাম : শঙ্কৰজ্যোতি তালুকদাৰ পিতাৰ নাম: তিথিৰাম তালুকদাৰ ঘৰ নং : ১৬১ বয়স : 38 লিঙ্গ : পুৰুষ		

# 192	BPJ1933717	ফটো উপলব্ধ
নাম : পূৰ্বী তালুকদাৰ স্বামীৰ নাম: হিবন্য তালুকদাৰ ঘৰ নং : 179 বয়স : 38 লিঙ্গ : মহিলা		

193	BPJ0004344	ফটো উপলব্ধ
নাম : ইন্দ্ৰজিত তালুকদাৰ পিতাৰ নাম: তিথিৰাম তালুকদাৰ ঘৰ নং : ১৬১ বয়স : 37 লিঙ্গ : পুৰুষ		

194	BPJ0004345	ফটো উপলব্ধ
নাম : সতীশ মজুমদাৰ পিতাৰ নাম: কমলা মজুমদাৰ ঘৰ নং : ১৬২ বয়স : 64 লিঙ্গ : পুৰুষ		

195	BPJ0004346	ফটো উপলব্ধ
নাম : অঞ্জু মজুমদাৰ স্বামীৰ নাম: সতীশ মজুমদাৰ ঘৰ নং : ১৬২ বয়স : 56 লিঙ্গ : মহিলা		

196	BPJ0004347	ফটো উপলব্ধ
নাম : প্রাঞ্জল মজুমদাৰ পিতাৰ নাম: সতীশ মজুমদাৰ ঘৰ নং : ১৬২ বয়স : 35 লিঙ্গ : পুৰুষ		

197	BPJ0241448	ফটো উপলব্ধ
নাম : গুণজিত মজুমদাৰ পিতাৰ নাম: সতীশ মজুমদাৰ ঘৰ নং : ১৬২ বয়স : 30 লিঙ্গ : পুৰুষ		

# 198	BPJ0437467	ফটো উপলব্ধ
নাম : কবিতা কলিতা স্বামীৰ নাম: গুণজিত মজুমদাৰ ঘৰ নং : ১৬২ বয়স : 26 লিঙ্গ : মহিলা		

199	BPJ0004349	ফটো উপলব্ধ
নাম : দিলিপ হালৈ পিতাৰ নাম: গিৰিধৰ হালৈ ঘৰ নং : ১৬৩ বয়স : 57 লিঙ্গ : পুৰুষ		

200	BPJ0004350	ফটো উপলব্ধ
নাম : মহেশ্বৰ হালৈ পিতাৰ নাম: গিৰিধৰ হালৈ ঘৰ নং : ১৬৩ বয়স : 53 লিঙ্গ : পুৰুষ		

201	BPJ1036062	ফটো উপলব্ধ
নাম : ৰমিতা হালৈ স্বামীৰ নাম: দিলিপ হালৈ ঘৰ নং : ১৬৩ বয়স : 48 লিঙ্গ : মহিলা		

202	BPJ0004351	ফটো উপলব্ধ
নাম : দীপামণি হালৈ স্বামীৰ নাম: মহেশ্বৰ হালৈ ঘৰ নং : ১৬৩ বয়স : 45 লিঙ্গ : মহিলা		

203	BPJ0318014	ফটো উপলব্ধ
নাম : আলিসিতা হালৈ পিতাৰ নাম: দিলিপ হালৈ ঘৰ নং : 163 বয়স : 28 লিঙ্গ : মহিলা		

204	BPJ0437061	ফটো উপলব্ধ
নাম : বৰ্ণালী হালৈ পিতাৰ নাম: দিলিপ হালৈ ঘৰ নং : ১৬৩ বয়স : 25 লিঙ্গ : মহিলা		

205	BPJ0004352	ফটো উপলব্ধ
নাম : দ্বীজেন মজুমদাৰ পিতাৰ নাম: কমলা মজুমদাৰ ঘৰ নং : ১৬৪ বয়স : 66 লিঙ্গ : পুৰুষ		

206	BPJ0004353	ফটো উপলব্ধ
নাম : ভাৰতী মজুমদাৰ স্বামীৰ নাম: দ্বীজেন মজুমদাৰ ঘৰ নং : ১৬৪ বয়স : 53 লিঙ্গ : মহিলা		

207	BPJ0004354	ফটো উপলব্ধ
নাম : দিগন্ত মজুমদাৰ পিতাৰ নাম: দ্বীজেন মজুমদাৰ ঘৰ নং : ১৬৪ বয়স : 44 লিঙ্গ : পুৰুষ		

208	BPJ0004355	ফটো উপলব্ধ
নাম : জ্ঞানশ্ৰী দলে মজুমদাৰ স্বামীৰ নাম: দিগন্ত মজুমদাৰ ঘৰ নং : ১৬৪ বয়স : 35 লিঙ্গ : মহিলা		

E 209	BPJ0004356	ফটো উপলব্ধ
নাম : পৰমেশ্বৰ তালুকদাৰ পিতাৰ নাম: প্রতাপ তালুকদাৰ ঘৰ নং : ১৬৫ বয়স : 63 লিঙ্গ : পুৰুষ		

210	BPJ0004357	ফটো উপলব্ধ
নাম : নিৰ তালুকদাৰ স্বামীৰ নাম: পৰমেশ্বৰ তালুকদাৰ ঘৰ নং : ১৬৫ বয়স : 53 লিঙ্গ : মহিলা		

# 211 নাম : শৰত তালুকদাৰ পিতাৰ নাম: পৰমেশ্বৰ তালুকদাৰ ঘৰ নং : 169 বয়স : 46 লিঙ্গ : পুৰুষ ফটো উপলব্ধ	BPJ0004359	# 212 নাম : পদমী তালুকদাৰ স্বামীৰ নাম: শৰত তালুকদাৰ ঘৰ নং : 169 বয়স : 46 লিঙ্গ : মহিলা ফটো উপলব্ধ	BPJ0054486	213 নাম : মনোজ তালুকদাৰ পিতাৰ নাম: পৰমেশ্বৰ তালুকদাৰ ঘৰ নং : 165 বয়স : 41 লিঙ্গ : পুৰুষ ফটো উপলব্ধ	BPJ0004360
214 নাম : জয়ন্তী তালুকদাৰ পিতাৰ নাম: মনোজ তালুকদাৰ ঘৰ নং : 165 বয়স : 36 লিঙ্গ : মহিলা ফটো উপলব্ধ	BPJ0106732	215 নাম : হৰেন্দ্ৰনাথ মজুমদাৰ পিতাৰ নাম: থানেশ্বৰ মজুমদাৰ ঘৰ নং : 166 বয়স : 73 লিঙ্গ : পুৰুষ ফটো উপলব্ধ	BPJ0004361	216 নাম : ভূমিধৰ মজুমদাৰ পিতাৰ নাম: থানেশ্বৰ মজুমদাৰ ঘৰ নং : 166 বয়স : 66 লিঙ্গ : পুৰুষ ফটো উপলব্ধ	BPJ0004362
217 নাম : সৰোজনী মজুমদাৰ স্বামীৰ নাম: হৰেন্দ্ৰনাথ মজুমদাৰ ঘৰ নং : 166 বয়স : 65 লিঙ্গ : মহিলা ফটো উপলব্ধ	BPJ0004363	218 নাম : গীতা মজুমদাৰ স্বামীৰ নাম: ভূমি মজুমদাৰ ঘৰ নং : 166 বয়স : 50 লিঙ্গ : মহিলা ফটো উপলব্ধ	BPJ1036255	S 219 নাম : প্ৰবিন মজুমদাৰ পিতাৰ নাম: হৰেন্দ্ৰ নাথ ঘৰ নং : 166 বয়স : 46 লিঙ্গ : পুৰুষ ফটো উপলব্ধ	BPJ0004364
220 নাম : কিশোৰ মজুমদাৰ পিতাৰ নাম: হৰেন্দ্ৰ মজুমদাৰ ঘৰ নং : 166 বয়স : 35 লিঙ্গ : পুৰুষ ফটো উপলব্ধ	BPJ0004365	221 নাম : হেমজিত মজুমদাৰ পিতাৰ নাম: হৰেন্দ্ৰনাথ মজুমদাৰ ঘৰ নং : 166 বয়স : 31 লিঙ্গ : পুৰুষ ফটো উপলব্ধ	BPJ0102525	222 নাম : চন্দ্ৰ প্ৰভা ৰাজবংশী স্বামীৰ নাম: হেমজীত মজুমদাৰ ঘৰ নং : 166 বয়স : 31 লিঙ্গ : মহিলা ফটো উপলব্ধ	BPJ0322081
223 নাম : মুনালিনী মজুমদাৰ পিতাৰ নাম: ভূমিধৰ মজুমদাৰ ঘৰ নং : 166 বয়স : 24 লিঙ্গ : মহিলা ফটো উপলব্ধ	BPJ0590356	224 নাম : দিপালী মজুমদাৰ স্বামীৰ নাম: কিশোৰ মজুমদাৰ ঘৰ নং : 166 বয়স : 24 লিঙ্গ : মহিলা ফটো উপলব্ধ	BPJ0483834	225 নাম : ভৈৰব মজুমদাৰ পিতাৰ নাম: থানেশ্বৰ মজুমদাৰ ঘৰ নং : 169 বয়স : 66 লিঙ্গ : পুৰুষ ফটো উপলব্ধ	BPJ0004367
226 নাম : কুসুম মজুমদাৰ স্বামীৰ নাম: ভৈৰব মজুমদাৰ ঘৰ নং : 169 বয়স : 56 লিঙ্গ : মহিলা ফটো উপলব্ধ	BPJ0004368	227 নাম : অৰূপ মজুমদাৰ পিতাৰ নাম: ভৈৰব মজুমদাৰ ঘৰ নং : 169 বয়স : 36 লিঙ্গ : পুৰুষ ফটো উপলব্ধ	BPJ0004369	228 নাম : কৌশিক মজুমদাৰ পিতাৰ নাম: ভৈৰব মজুমদাৰ ঘৰ নং : 169 বয়স : 33 লিঙ্গ : পুৰুষ ফটো উপলব্ধ	BPJ0004370
229 নাম : বৰ্ণালী মজুমদাৰ স্বামীৰ নাম: অৰূপ মজুমদাৰ ঘৰ নং : 169 বয়স : 31 লিঙ্গ : মহিলা ফটো উপলব্ধ	BPJ0106112	230 নাম : অৰ্জুন তচা পিতাৰ নাম: বুধিয়া তচা ঘৰ নং : 168 বয়স : 58 লিঙ্গ : পুৰুষ ফটো উপলব্ধ	BPJ0004371	231 নাম : নকুল তচা পিতাৰ নাম: বুধিয়া তচা ঘৰ নং : 168 বয়স : 55 লিঙ্গ : পুৰুষ ফটো উপলব্ধ	BPJ0004372
232 নাম : তিলেশ্বৰী তচা স্বামীৰ নাম: অৰ্জুন তচা গৌড় ঘৰ নং : 168 বয়স : 55 লিঙ্গ : মহিলা ফটো উপলব্ধ	BPJ0004373	E 233 নাম : সৰস্বতী তচা স্বামীৰ নাম: নকুল তচা ঘৰ নং : 168 বয়স : 48 লিঙ্গ : মহিলা ফটো উপলব্ধ	BPJ1036324	234 নাম : গকুল তচা পিতাৰ নাম: বুধিয়া তচা ঘৰ নং : 168 বয়স : 47 লিঙ্গ : পুৰুষ ফটো উপলব্ধ	BPJ1036335
# 235 নাম : কৃষ্ণ তচা পিতাৰ নাম: নকুল তচা ঘৰ নং : 168 বয়স : 28 লিঙ্গ : পুৰুষ ফটো উপলব্ধ	BPJ0243378	236 নাম : বাবুল তচা পিতাৰ নাম: নকুল তচা ঘৰ নং : 168 বয়স : 29 লিঙ্গ : পুৰুষ ফটো উপলব্ধ	BPJ0104554	237 নাম : কৃষ্ণ তচা স্বামীৰ নাম: বাবুল তচা ঘৰ নং : 168 বয়স : 29 লিঙ্গ : মহিলা ফটো উপলব্ধ	QGW0085209
238 নাম : ৰঞ্জিত তচা পিতাৰ নাম: নকুল তচা ঘৰ নং : 168 বয়স : 25 লিঙ্গ : পুৰুষ ফটো উপলব্ধ	BPJ0437095	239 নাম : সুভাষ চন্দ্ৰ দাস পিতাৰ নাম: দীনেশ দাস ঘৰ নং : 190 বয়স : 61 লিঙ্গ : পুৰুষ ফটো উপলব্ধ	BPJ0004374	E 240 নাম : গগন দাস পিতাৰ নাম: দীনেশ দাস ঘৰ নং : 190 বয়স : 58 লিঙ্গ : পুৰুষ ফটো উপলব্ধ	BPJ0004375

241 নাম : কুঞ্জলতা দাস স্বামীৰ নাম: গগন দাস ঘৰ নং : ১৭০ বয়স : 48 লিঙ্গ : মহিলা	BPJ0004376 ফটো উপলব্ধ	# 242 নাম : বাতুল কুমাৰ দাস পিতাৰ নাম: দীনেশ দাস ঘৰ নং : ১৭০ বয়স : 41 লিঙ্গ : পুৰুষ	BPJ0004377 ফটো উপলব্ধ	243 নাম : মঞ্জিল দাস পিতাৰ নাম: গগন দাস ঘৰ নং : ১৭০ বয়স : 30 লিঙ্গ : পুৰুষ	BPJ0004378 ফটো উপলব্ধ
244 নাম : কনিকা দাস স্বামীৰ নাম: মঞ্জিল দাস ঘৰ নং : 170 বয়স : 27 লিঙ্গ : মহিলা	QGW0070243 ফটো উপলব্ধ	245 নাম : জ্যোতিশিতা দাস পিতাৰ নাম: গগন দাস ঘৰ নং : ১৭০ বয়স : 24 লিঙ্গ : মহিলা	BPJ1314061 ফটো উপলব্ধ	246 নাম : নিলিমা পাঠক স্বামীৰ নাম: অজিত পাঠক ঘৰ নং : ১৭১ বয়স : 56 লিঙ্গ : মহিলা	BPJ0004379 ফটো উপলব্ধ
247 নাম : ভাস্কৰ জ্যোতি পাঠক পিতাৰ নাম: নিলিমা পাঠক ঘৰ নং : ১৭১ বয়স : 35 লিঙ্গ : পুৰুষ	BPJ0004380 ফটো উপলব্ধ	E 248 নাম : দিপাংকৰ পাঠক পিতাৰ নাম: অজিত পাঠক ঘৰ নং : ১৭১ বয়স : ৪৩ লিঙ্গ : পুৰুষ	BPJ0004381 ফটো উপলব্ধ	249 নাম : ধৰিত্ৰী পাঠক স্বামীৰ নাম: ভাস্কৰ জ্যোতি পাঠক ঘৰ নং : ১৭১ বয়স : 32 লিঙ্গ : মহিলা	BPJ0106872 ফটো উপলব্ধ
250 নাম : চুমি কাকতি পাঠক স্বামীৰ নাম: দিপাংকৰ পাঠক ঘৰ নং : 171 বয়স : 30 লিঙ্গ : মহিলা	QGW0128520 ফটো উপলব্ধ	251 নাম : যোগীন্দৰ চোহানী পিতাৰ নাম: আচাৰ্ফ চোহানী ঘৰ নং : ১৭২ বয়স : 66 লিঙ্গ : পুৰুষ	BPJ1036460 ফটো উপলব্ধ	252 নাম : বাসন্তী চোহানী স্বামীৰ নাম: যোগীন্দৰ চোহানী ঘৰ নং : ১৭২ বয়স : 55 লিঙ্গ : মহিলা	BPJ0004382 ফটো উপলব্ধ
253 নাম : বিন্দেশ্বৰ চোহানী পিতাৰ নাম: আঘোনো চোহানী ঘৰ নং : ১৭৩ বয়স : 77 লিঙ্গ : পুৰুষ	BPJ1036482 ফটো উপলব্ধ	254 নাম : সন্ধ্যা চোহানী স্বামীৰ নাম: বিন্দেশ্বৰ চোহানী ঘৰ নং : ১৭৩ বয়স : 70 লিঙ্গ : মহিলা	BPJ0004383 ফটো উপলব্ধ	255 নাম : জিতেন চোহানী পিতাৰ নাম: বিন্দেশ্বৰ চোহানী ঘৰ নং : ১৭৩ বয়স : 34 লিঙ্গ : পুৰুষ	BPJ0004384 ফটো উপলব্ধ
E 256 নাম : গনেশ চোহানী পিতাৰ নাম: আচাৰ্ফ চোহানী ঘৰ নং : ১৭৪ বয়স : 63 লিঙ্গ : পুৰুষ	BPJ0004385 ফটো উপলব্ধ	E 257 নাম : তুলসী চোহানী স্বামীৰ নাম: গনেশ চোহানী ঘৰ নং : ১৭৪ বয়স : 56 লিঙ্গ : মহিলা	BPJ0004386 ফটো উপলব্ধ	258 নাম : বামলাল চাহানী পিতাৰ নাম: গনেশ চাহানী ঘৰ নং : ১৭৪ বয়স : 28 লিঙ্গ : পুৰুষ	BPJ0102251 ফটো উপলব্ধ
259 নাম : বমেশ চাহানী পিতাৰ নাম: গনেশ চাহানী ঘৰ নং : ১৭৪ বয়স : 23 লিঙ্গ : পুৰুষ	BPJ0433094 ফটো উপলব্ধ	E 260 নাম : ফুলেশ্বৰী তাঁতী স্বামীৰ নাম: ভগ্নাৰী তাঁতী ঘৰ নং : ১৭৬ বয়স : 70 লিঙ্গ : মহিলা	BPJ1036539 ফটো উপলব্ধ	261 নাম : অঞ্জনা তাঁতী পিতাৰ নাম: বিদেশী তাঁতী ঘৰ নং : ১৭৬ বয়স : 43 লিঙ্গ : পুৰুষ	BPJ0004387 ফটো উপলব্ধ
262 নাম : নিৰঞ্জন তাঁতী পিতাৰ নাম: ভগ্নাৰী তাঁতী ঘৰ নং : 176 বয়স : 41 লিঙ্গ : পুৰুষ	BPJ0004388 ফটো উপলব্ধ	263 নাম : বিজয়গিৰী দাস তাঁতী স্বামীৰ নাম: নিৰঞ্জন তাঁতী ঘৰ নং : 176 বয়স : 35 লিঙ্গ : মহিলা	BPJ0321273 ফটো উপলব্ধ	E 264 নাম : মহেন্দ্ৰ নাথ হালৈ পিতাৰ নাম: মঞ্জু হালৈ ঘৰ নং : ১৭৭ বয়স : ৭২ লিঙ্গ : পুৰুষ	BPJ0004389 ফটো উপলব্ধ
265 নাম : অনিমা ঠাকুৰিয়া স্বামীৰ নাম: মহেন্দ্ৰ হালৈ ঘৰ নং : ১৭৭ বয়স : 67 লিঙ্গ : মহিলা	BPJ0004390 ফটো উপলব্ধ	266 নাম : অসীম হালৈ পিতাৰ নাম: মহেন্দ্ৰ হালৈ ঘৰ নং : 177 বয়স : 46 লিঙ্গ : পুৰুষ	BPJ0004391 ফটো উপলব্ধ	S 267 নাম : চন্দন হালৈ পিতাৰ নাম: মহেন্দ্ৰ হালৈ ঘৰ নং : ১৭৭ বয়স : 43 লিঙ্গ : পুৰুষ	BPJ0004392 ফটো উপলব্ধ
268 নাম : চন্দনা ডেকা স্বামীৰ নাম: অসীম হালৈ ঘৰ নং : ১৭৭ বয়স : 39 লিঙ্গ : মহিলা	BPJ0004393 ফটো উপলব্ধ	S 269 নাম : বৰনা ভঞা স্বামীৰ নাম: চন্দন হালৈ ঘৰ নং : ১৭৭ বয়স : ৪৪ লিঙ্গ : মহিলা	BPJ0062406 ফটো উপলব্ধ	E 270 নাম : শত্ৰুঘ্ন চোহানী পিতাৰ নাম: গনেশ চোহানী ঘৰ নং : ১৭৪ বয়স : ৪৪ লিঙ্গ : পুৰুষ	BPJ0004394 ফটো উপলব্ধ

<p>S 271 BPJ0041752</p> <p>নাম : বৈজন্তী দৈমাৰী পিতাৰ নাম : নৰেন দৈমাৰী ঘৰ নং : 180 বয়স : 38 লিঙ্গ : মহিলা</p> <p>ফটো উপলব্ধ</p>	<p>E 272 BPJ0004395</p> <p>নাম : চুক সিং পিতাৰ নাম : ৰঘু সিং ঘৰ নং : 182 বয়স : 7 লিঙ্গ : পুৰুষ</p> <p>ফটো উপলব্ধ</p>	<p>E 273 BPJ0004396</p> <p>নাম : সৰস্বতী সিং স্বামীৰ নাম : চুক সিং ঘৰ নং : 182 বয়স : 66 লিঙ্গ : মহিলা</p> <p>ফটো উপলব্ধ</p>
<p>274 BPJ0004397</p> <p>নাম : হৰেৰাম সিং পিতাৰ নাম : চুক সিং ঘৰ নং : 181 বয়স : 49 লিঙ্গ : পুৰুষ</p> <p>ফটো উপলব্ধ</p>	<p>275 BPJ0004398</p> <p>নাম : সীতা সিং পিতাৰ নাম : চুক সিং ঘৰ নং : 182 বয়স : 47 লিঙ্গ : মহিলা</p> <p>ফটো উপলব্ধ</p>	<p>276 BPJ0004399</p> <p>নাম : মীনা সিং স্বামীৰ নাম : হৰেৰাম সিং ঘৰ নং : 181 বয়স : 45 লিঙ্গ : মহিলা</p> <p>ফটো উপলব্ধ</p>
<p>277 BPJ0004400</p> <p>নাম : গনেশ সিং পিতাৰ নাম : চুক সিং ঘৰ নং : 182 বয়স : 44 লিঙ্গ : পুৰুষ</p> <p>ফটো উপলব্ধ</p>	<p>278 BPJ0248369</p> <p>নাম : বিতা দেবী স্বামীৰ নাম : সুকু সিং ঘৰ নং : 182 বয়স : 33 লিঙ্গ : মহিলা</p> <p>ফটো উপলব্ধ</p>	<p>279 BPJ0065169</p> <p>নাম : ৰঞ্জিতা হালৈ দেবী স্বামীৰ নাম : গনেশ সিং ঘৰ নং : 182 বয়স : 29 লিঙ্গ : মহিলা</p> <p>ফটো উপলব্ধ</p>
<p>280 BPJ0353888</p> <p>নাম : সংগীতা দেৱী মাতৃৰ নাম : সীতা সিং ঘৰ নং : 182 বয়স : 28 লিঙ্গ : মহিলা</p> <p>ফটো উপলব্ধ</p>	<p>E 281 BPJ0004403</p> <p>নাম : কামিনী হালৈ স্বামীৰ নাম : দয়্যৰাম হালৈ ঘৰ নং : 183 বয়স : 76 লিঙ্গ : মহিলা</p> <p>ফটো উপলব্ধ</p>	<p>282 BPJ0004404</p> <p>নাম : ভবানন্দ হালৈ পিতাৰ নাম : দয়্যৰাম হালৈ ঘৰ নং : 183 বয়স : 55 লিঙ্গ : পুৰুষ</p> <p>ফটো উপলব্ধ</p>
<p>283 BPJ0004405</p> <p>নাম : বীনা হালৈ স্বামীৰ নাম : ভবানন্দ হালৈ ঘৰ নং : 183 বয়স : 55 লিঙ্গ : মহিলা</p> <p>ফটো উপলব্ধ</p>	<p>284 BPJ1036744</p> <p>নাম : ফটিক হালৈ পিতাৰ নাম : দয়্যৰাম হালৈ ঘৰ নং : 183 বয়স : 47 লিঙ্গ : পুৰুষ</p> <p>ফটো উপলব্ধ</p>	<p># 285 BPJ0004406</p> <p>নাম : শান্ত হালৈ পিতাৰ নাম : দয়্যৰাম হালৈ ঘৰ নং : 183 বয়স : 45 লিঙ্গ : পুৰুষ</p> <p>ফটো উপলব্ধ</p>
<p>286 BPJ0004407</p> <p>নাম : বশিষ্ঠ হালৈ পিতাৰ নাম : দয়্যৰাম হালৈ ঘৰ নং : 183 বয়স : 41 লিঙ্গ : পুৰুষ</p> <p>ফটো উপলব্ধ</p>	<p>287 BPJ0004409</p> <p>নাম : কুন্তলা হালৈ স্বামীৰ নাম : ফটিক হালৈ ঘৰ নং : 183 বয়স : 37 লিঙ্গ : মহিলা</p> <p>ফটো উপলব্ধ</p>	<p>288 BPJ0065417</p> <p>নাম : পুনীমা হালৈ স্বামীৰ নাম : বশিষ্ঠ হালৈ ঘৰ নং : 183 বয়স : 36 লিঙ্গ : মহিলা</p> <p>ফটো উপলব্ধ</p>
<p>289 BPJ0323774</p> <p>নাম : ভাগ্য হালৈ স্বামীৰ নাম : শান্ত হালৈ ঘৰ নং : 183 বয়স : 35 লিঙ্গ : মহিলা</p> <p>ফটো উপলব্ধ</p>	<p>290 BPJ0354019</p> <p>নাম : টিংকল হালৈ পিতাৰ নাম : ভবানন্দ হালৈ ঘৰ নং : 183 বয়স : 29 লিঙ্গ : পুৰুষ</p> <p>ফটো উপলব্ধ</p>	<p>291 QGW0191247</p> <p>নাম : ময়ূৰী হালৈ পিতাৰ নাম : ফটিক হালৈ ঘৰ নং : 183 বয়স : 19 লিঙ্গ : মহিলা</p> <p>ফটো উপলব্ধ</p>
<p>292 BPJ1036788</p> <p>নাম : বদন মজুমদাৰ পিতাৰ নাম : ঘনশ্যাম মজুমদাৰ ঘৰ নং : 188 বয়স : 64 লিঙ্গ : পুৰুষ</p> <p>ফটো উপলব্ধ</p>	<p>293 BPJ0004410</p> <p>নাম : বিজয়া মজুমদাৰ স্বামীৰ নাম : বদন মজুমদাৰ ঘৰ নং : 188 বয়স : 46 লিঙ্গ : মহিলা</p> <p>ফটো উপলব্ধ</p>	<p>294 BPJ1036802</p> <p>নাম : অৰ্জুন মজুমদাৰ পিতাৰ নাম : ঘনশ্যাম মজুমদাৰ ঘৰ নং : 188 বয়স : 72 লিঙ্গ : পুৰুষ</p> <p>ফটো উপলব্ধ</p>
<p>295 BPJ1036813</p> <p>নাম : পতলী মজুমদাৰ স্বামীৰ নাম : অৰ্জুন মজুমদাৰ ঘৰ নং : 188 বয়স : 66 লিঙ্গ : মহিলা</p> <p>ফটো উপলব্ধ</p>	<p>296 BPJ0320622</p> <p>নাম : অসীম মজুমদাৰ পিতাৰ নাম : অৰ্জুন মজুমদাৰ ঘৰ নং : 185 বয়স : 26 লিঙ্গ : পুৰুষ</p> <p>ফটো উপলব্ধ</p>	<p>297 BPJ1036824</p> <p>নাম : আইকন ডেকা স্বামীৰ নাম : বিপিন ডেকা ঘৰ নং : 188 বয়স : 71 লিঙ্গ : মহিলা</p> <p>ফটো উপলব্ধ</p>
<p>298 BPJ1036835</p> <p>নাম : বাসুদেৱ ডেকা পিতাৰ নাম : বিপিন ডেকা ঘৰ নং : 188 বয়স : 46 লিঙ্গ : পুৰুষ</p> <p>ফটো উপলব্ধ</p>	<p>299 BPJ0004411</p> <p>নাম : ববিতা ডেকা স্বামীৰ নাম : বাসুদেৱ ডেকা ঘৰ নং : 188 বয়স : 44 লিঙ্গ : মহিলা</p> <p>ফটো উপলব্ধ</p>	<p># 300 BPJ0004412</p> <p>নাম : মদুল ডেকা পিতাৰ নাম : বিপিন ডেকা ঘৰ নং : 188 বয়স : 37 লিঙ্গ : পুৰুষ</p> <p>ফটো উপলব্ধ</p>

301 নাম : মিঠন ডেকা পিতাৰ নাম : বিপিন ডেকা ঘৰ নং : ১৮৬ বয়স : 35 লিঙ্গ : পুৰুষ	BPJ0004413 ফটো উপলব্ধ	302 নাম : হিমাশ্ৰী বৈশ্য ডেকা স্বামীৰ নাম : মৃদুল ডেকা ঘৰ নং : ১৮৬ বয়স : 28 লিঙ্গ : মহিলা	BPJ0354159 ফটো উপলব্ধ	303 নাম : মহেন্দ্ৰ ডেকা পিতাৰ নাম : হৰিশ্ৰদ্ৰ ডেকা ঘৰ নং : 187 বয়স : 68 লিঙ্গ : পুৰুষ	BPJ0004414 ফটো উপলব্ধ
304 নাম : হিৰণ ডেকা স্বামীৰ নাম : মহেন্দ্ৰ ডেকা ঘৰ নং : ১৮৭ বয়স : 59 লিঙ্গ : মহিলা	BPJ0004415 ফটো উপলব্ধ	305 নাম : সত্যজিত ডেকা পিতাৰ নাম : মহেন্দ্ৰ ডেকা ঘৰ নং : 187 বয়স : 43 লিঙ্গ : পুৰুষ	BPJ0004417 ফটো উপলব্ধ	306 নাম : মনোমতী ডেকা স্বামীৰ নাম : সত্যজিত ডেকা ঘৰ নং : 187 বয়স : 40 লিঙ্গ : মহিলা	BPJ0004418 ফটো উপলব্ধ
# 307 নাম : সুনীল ডেকা পিতাৰ নাম : মহেন্দ্ৰ ডেকা ঘৰ নং : 190 বয়স : 38 লিঙ্গ : পুৰুষ	BPJ0004419 ফটো উপলব্ধ	# 308 নাম : বেখা ডেকা স্বামীৰ নাম : সুনীল ডেকা ঘৰ নং : 190 বয়স : 35 লিঙ্গ : মহিলা	BPJ0323451 ফটো উপলব্ধ	309 নাম : প্ৰীতিলতা ডেকা পিতাৰ নাম : সত্যজিত ডেকা ঘৰ নং : 187 বয়স : 20 লিঙ্গ : মহিলা	QGW0163501 ফটো উপলব্ধ
E 310 নাম : মহেশ্বৰ ডেকা পিতাৰ নাম : অনিন্দ ডেকা ঘৰ নং : ১৮৮ বয়স : 64 লিঙ্গ : পুৰুষ	BPJ0004420 ফটো উপলব্ধ	311 নাম : বিভা ডেকা স্বামীৰ নাম : মহেশ্বৰ ডেকা ঘৰ নং : ১৮৮ বয়স : 60 লিঙ্গ : মহিলা	BPJ0004421 ফটো উপলব্ধ	# 312 নাম : মুন বৰা ডেকা স্বামীৰ নাম : চম্পক ডেকা ঘৰ নং : 2384 বয়স : 29 লিঙ্গ : মহিলা	BPJ0320820 ফটো উপলব্ধ
E 313 নাম : নগেন তালুকদাৰ পিতাৰ নাম : বিশেশ্বৰ তালুকদাৰ ঘৰ নং : ১৮৯ বয়স : 63 লিঙ্গ : পুৰুষ	BPJ0004423 ফটো উপলব্ধ	314 নাম : অনিমা তালুকদাৰ স্বামীৰ নাম : নগেন তালুকদাৰ ঘৰ নং : ১৮৯ বয়স : 57 লিঙ্গ : মহিলা	BPJ0004424 ফটো উপলব্ধ	S 315 নাম : ভবেন তালুকদাৰ পিতাৰ নাম : নগেন তালুকদাৰ ঘৰ নং : ১৮৯ বয়স : 41 লিঙ্গ : পুৰুষ	BPJ0004425 ফটো উপলব্ধ
S 316 নাম : পুনম তালুকদাৰ স্বামীৰ নাম : ভবেন তালুকদাৰ ঘৰ নং : ১৮৯ বয়স : 34 লিঙ্গ : মহিলা	BPJ0004427 ফটো উপলব্ধ	317 নাম : জয়ন্ত তালুকদাৰ পিতাৰ নাম : নগেন তালুকদাৰ ঘৰ নং : ১৮৯ বয়স : 34 লিঙ্গ : পুৰুষ	BPJ0004428 ফটো উপলব্ধ	318 নাম : মুকল দাস পিতাৰ নাম : মুনীন্দ্ৰ দাস ঘৰ নং : ১৯৪ বয়স : 35 লিঙ্গ : পুৰুষ	BPJ0004429 ফটো উপলব্ধ
319 নাম : লম্বোধৰ পাঠক পিতাৰ নাম : মধুসূদন পাঠক ঘৰ নং : ১৯৭ বয়স : 77 লিঙ্গ : পুৰুষ	BPJ0004430 ফটো উপলব্ধ	320 নাম : সৰস্বতী পাঠক স্বামীৰ নাম : লম্বোধৰ পাঠক ঘৰ নং : ১৯৭ বয়স : 75 লিঙ্গ : মহিলা	BPJ1037054 ফটো উপলব্ধ	321 নাম : দিগন্ত পাঠক পিতাৰ নাম : লম্বোধৰ পাঠক ঘৰ নং : 197 বয়স : 42 লিঙ্গ : পুৰুষ	BPJ0004431 ফটো উপলব্ধ
322 নাম : প্ৰাণজিত পাঠক পিতাৰ নাম : লম্বোধৰ পাঠক ঘৰ নং : ১৯৭ বয়স : 40 লিঙ্গ : পুৰুষ	BPJ0004432 ফটো উপলব্ধ	323 নাম : সংগীতা ডেকা স্বামীৰ নাম : দিগন্ত পাঠক ঘৰ নং : ১৯৭ বয়স : 38 লিঙ্গ : মহিলা	BPJ0004433 ফটো উপলব্ধ	324 নাম : সৰস্বতী পাঠক স্বামীৰ নাম : প্ৰাণজিত পাঠক ঘৰ নং : ১৯৭ বয়স : 36 লিঙ্গ : মহিলা	BPJ0437269 ফটো উপলব্ধ
E 325 নাম : বাধা তচা স্বামীৰ নাম : দুলাল তচা ঘৰ নং : ১৯৮ বয়স : 81 লিঙ্গ : মহিলা	BPJ0004434 ফটো উপলব্ধ	326 নাম : মুনিন্দ্ৰ নাথ দাস পিতাৰ নাম : সোণেশ্বৰ দাস ঘৰ নং : ১৯৮ বয়স : 67 লিঙ্গ : পুৰুষ	BPJ0004435 ফটো উপলব্ধ	327 নাম : বাণী দাস স্বামীৰ নাম : মুনীন্দ্ৰ দাস ঘৰ নং : ১৯৮ বয়স : 66 লিঙ্গ : মহিলা	BPJ0004436 ফটো উপলব্ধ
328 নাম : উমা তচা স্বামীৰ নাম : প্ৰহ্লাদ তচা ঘৰ নং : ১৯৮ বয়স : 51 লিঙ্গ : মহিলা	BPJ0004437 ফটো উপলব্ধ	329 নাম : পিংকু দাস পিতাৰ নাম : মুনীন্দ্ৰ দাস ঘৰ নং : ১৯৮ বয়স : 38 লিঙ্গ : পুৰুষ	BPJ0004438 ফটো উপলব্ধ	330 নাম : ভাস্কৰ দাস পিতাৰ নাম : মুনীন্দ্ৰ দাস ঘৰ নং : ১৯৮ বয়স : 35 লিঙ্গ : পুৰুষ	BPJ0004439 ফটো উপলব্ধ

331 নাম : ছায়ামনি ভড়ালী স্বামীৰ নাম : পিংকু দাস ঘৰ নং : ১৯৮ বয়স : 32 লিঙ্গ : মহিলা	LQX1431841 ফটো উপলব্ধ	332 নাম : বিদিত তচা মাতৃৰ নাম : উমা তচা ঘৰ নং : ১৯৮ বয়স : 28 লিঙ্গ : পুৰুষ	BPJ0104984 ফটো উপলব্ধ	S 333 নাম : বিমজিম বড়ো পিতাৰ নাম : ধনুটি বড়ো ঘৰ নং : ১৯৯ বয়স : 33 লিঙ্গ : মহিলা	BPJ1933739 ফটো উপলব্ধ
334 নাম : গৌতম বড়ো পিতাৰ নাম : ধনুটি বড়ো ঘৰ নং : ১৯৯ বয়স : 30 লিঙ্গ : পুৰুষ	BPJ1933728 ফটো উপলব্ধ	E 335 নাম : পৰিক্ৰিত বড়ো পিতাৰ নাম : ধনুটি বড়ো ঘৰ নং : ১৯৯ বয়স : 28 লিঙ্গ : পুৰুষ	BPJ0254797 ফটো উপলব্ধ	336 নাম : অভিজিৎ বড়ো পিতাৰ নাম : ধনুটি বড়ো ঘৰ নং : ১৯৯ বয়স : 25 লিঙ্গ : পুৰুষ	BPJ0385922 ফটো উপলব্ধ
337 নাম : অন্তৰিমা বড়ো পিতাৰ নাম : ধনুটি বড়ো ঘৰ নং : ১৯৯ বয়স : 22 লিঙ্গ : মহিলা	BPJ2003333 ফটো উপলব্ধ	338 নাম : লোকেন্দ্ৰ গোৱালা পিতাৰ নাম : পূৰ্ণ গোৱালা ঘৰ নং : ২০০ বয়স : 43 লিঙ্গ : পুৰুষ	BPJ0004441 ফটো উপলব্ধ	339 নাম : ভাৰতী মাহালি স্বামীৰ নাম : লোকেন্দ্ৰ গোৱালা ঘৰ নং : 200 বয়স : 42 লিঙ্গ : মহিলা	BPJ0321380 ফটো উপলব্ধ
340 নাম : অনিল গোৱালা পিতাৰ নাম : পূৰ্ণ গোৱালা ঘৰ নং : ২০০ বয়স : 40 লিঙ্গ : পুৰুষ	BPJ0004442 ফটো উপলব্ধ	# 341 নাম : কিৰন গোৱালা স্বামীৰ নাম : অনিল গোৱালা ঘৰ নং : ২০০ বয়স : 34 লিঙ্গ : মহিলা	BPJ0074377 ফটো উপলব্ধ	342 নাম : জীবেশ্বৰ তালুকদাৰ পিতাৰ নাম : চান্না তালুকদাৰ ঘৰ নং : ২০১ বয়স : 76 লিঙ্গ : পুৰুষ	BPJ0004444 ফটো উপলব্ধ
343 নাম : অবলা তালুকদাৰ স্বামীৰ নাম : জীবেশ্বৰ তালুকদাৰ ঘৰ নং : ২০১ বয়স : 72 লিঙ্গ : মহিলা	BPJ1037269 ফটো উপলব্ধ	S 344 নাম : কলেন তালুকদাৰ পিতাৰ নাম : জীবেশ্বৰ তালুকদাৰ ঘৰ নং : ২০১ বয়স : 50 লিঙ্গ : পুৰুষ	BPJ0004445 ফটো উপলব্ধ	345 নাম : কৌশিক তালুকদাৰ পিতাৰ নাম : জীবেশ্বৰ তালুকদাৰ ঘৰ নং : ২০১ বয়স : 47 লিঙ্গ : পুৰুষ	BPJ0004446 ফটো উপলব্ধ
346 নাম : ধীৰ তালুকদাৰ পিতাৰ নাম : জীবেশ্বৰ তালুকদাৰ ঘৰ নং : ২০১ বয়স : 45 লিঙ্গ : পুৰুষ	BPJ1037292 ফটো উপলব্ধ	347 নাম : অৰনিমা হালৈ স্বামীৰ নাম : কৌশিক কুমাৰ তালুকদাৰ ঘৰ নং : 201 বয়স : 41 লিঙ্গ : মহিলা	QGW0066035 ফটো উপলব্ধ	S 348 নাম : প্ৰনিতা তালুকদাৰ স্বামীৰ নাম : কলেন তালুকদাৰ ঘৰ নং : ২০১ বয়স : 40 লিঙ্গ : মহিলা	BPJ1037305 ফটো উপলব্ধ
349 নাম : অনামিকা বৰ্মন স্বামীৰ নাম : ধীৰ তালুকদাৰ ঘৰ নং : 201 বয়স : 30 লিঙ্গ : মহিলা	QGW0032417 ফটো উপলব্ধ	E 350 নাম : বঙ্গবালা ডেকা স্বামীৰ নাম : কনক চন্দ্ৰ ডেকা ঘৰ নং : ২০২ বয়স : 80 লিঙ্গ : মহিলা	BPJ0004447 ফটো উপলব্ধ	# 351 নাম : যোগেশ্বৰ ডেকা পিতাৰ নাম : কনক চন্দ্ৰ ডেকা ঘৰ নং : 191 বয়স : 58 লিঙ্গ : পুৰুষ	BPJ0004448 ফটো উপলব্ধ
352 নাম : কুঞ্জলতা ডেকা পিতাৰ নাম : কনক চন্দ্ৰ ডেকা ঘৰ নং : ২০২ বয়স : 55 লিঙ্গ : মহিলা	BPJ1037349 ফটো উপলব্ধ	S 353 নাম : লক্ষেশ্বৰ ডেকা পিতাৰ নাম : কনক চন্দ্ৰ ডেকা ঘৰ নং : ২০২ বয়স : 51 লিঙ্গ : পুৰুষ	BPJ0004449 ফটো উপলব্ধ	# 354 নাম : জোনালী তালুকদাৰ স্বামীৰ নাম : যোগেশ্বৰ ডেকা ঘৰ নং : 191 বয়স : 46 লিঙ্গ : মহিলা	BPJ1269349 ফটো উপলব্ধ
355 নাম : কংকন ডেকা পিতাৰ নাম : কনক চন্দ্ৰ ডেকা ঘৰ নং : ২০২ বয়স : 42 লিঙ্গ : পুৰুষ	BPJ0004450 ফটো উপলব্ধ	356 নাম : মৰমী কোছ ডেকা স্বামীৰ নাম : কংকন ডেকা ঘৰ নং : ২০২ বয়স : 36 লিঙ্গ : মহিলা	BPJ0105072 ফটো উপলব্ধ	# 357 নাম : জিতু ডেকা পিতাৰ নাম : যোগেশ ডেকা ঘৰ নং : 191 বয়স : 30 লিঙ্গ : পুৰুষ	BPJ0257246 ফটো উপলব্ধ
E 358 নাম : জীতেন্দ্ৰ বৰা পিতাৰ নাম : হৰসনাথ বৰা ঘৰ নং : ২০৩ বয়স : 79 লিঙ্গ : পুৰুষ	BPJ0004451 ফটো উপলব্ধ	# 359 নাম : সৰলা প্ৰভা বৰা স্বামীৰ নাম : জীতেন্দ্ৰ বৰা ঘৰ নং : ২০৩ বয়স : 69 লিঙ্গ : মহিলা	BPJ0004452 ফটো উপলব্ধ	360 নাম : নবজ্যোতি বৰা পিতাৰ নাম : জীতেন্দ্ৰ বৰা ঘৰ নং : ২০৩ বয়স : 52 লিঙ্গ : পুৰুষ	BPJ0004453 ফটো উপলব্ধ

361 নাম : শিখামণি বৰা স্বামীৰ নাম : নৱজ্যোতি বৰা ঘৰ নং : ২০৩ বয়স : 48 লিঙ্গ : মহিলা	BPJ0004455 ফটো উপলব্ধ	362 নাম : মন্ট বৰা পিতাৰ নাম : জীতেন্দ্ৰ বৰা ঘৰ নং : ২০৩ বয়স : 47 লিঙ্গ : পুৰুষ	BPJ0004454 ফটো উপলব্ধ	363 নাম : নমিতা কলিতা বৰা স্বামীৰ নাম : মন্ট বৰা ঘৰ নং : ২০৩ বয়স : 43 লিঙ্গ : মহিলা	BPJ0257469 ফটো উপলব্ধ
364 নাম : নিমিষা নিয়ন বৰা পিতাৰ নাম : নৱজ্যোতি বৰা ঘৰ নং : 203 বয়স : 20 লিঙ্গ : মহিলা	QGW0157206 ফটো উপলব্ধ	E 365 নাম : গোলাপী গোস্বামী স্বামীৰ নাম : কালু গোস্বামী ঘৰ নং : ২০৪ বয়স : ৪৬ লিঙ্গ : মহিলা	BPJ0004456 ফটো উপলব্ধ	366 নাম : সীতা গোস্বামী পিতাৰ নাম : কালু গোস্বামী ঘৰ নং : ২০৪ বয়স : 59 লিঙ্গ : মহিলা	BPJ0004458 ফটো উপলব্ধ
# 367 নাম : দেবেন চন্দ্ৰ গোস্বামী পিতাৰ নাম : কালু গোস্বামী ঘৰ নং : ২০৪ বয়স : 57 লিঙ্গ : পুৰুষ	BPJ0004459 ফটো উপলব্ধ	368 নাম : ভবেন গোস্বামী পিতাৰ নাম : কালু গোস্বামী ঘৰ নং : ২০৪ বয়স : 51 লিঙ্গ : পুৰুষ	BPJ0004460 ফটো উপলব্ধ	# 369 নাম : চঞ্চলা তাঁতি স্বামীৰ নাম : দেবেন চন্দ্ৰ গোস্বামী ঘৰ নং : ২০৪ বয়স : 49 লিঙ্গ : মহিলা	BPJ0004461 ফটো উপলব্ধ
370 নাম : মনিকা গোস্বামী স্বামীৰ নাম : ভবেন গোস্বামী ঘৰ নং : ২০৪ বয়স : 39 লিঙ্গ : মহিলা	BPJ0004462 ফটো উপলব্ধ	# 371 নাম : অম্লান জ্যোতি গোস্বামী পিতাৰ নাম : দেবেন চন্দ্ৰ গোস্বামী ঘৰ নং : 204 বয়স : 21 লিঙ্গ : পুৰুষ	QGW0183228 ফটো উপলব্ধ	372 নাম : তৰুণ কোঁছ পিতাৰ নাম : বৃদাই কোঁছ ঘৰ নং : ২০৫ বয়স : 63 লিঙ্গ : পুৰুষ	BPJ1037496 ফটো উপলব্ধ
373 নাম : সুভদ্রা কোঁছ স্বামীৰ নাম : তৰুণ কোঁছ ঘৰ নং : ২০৫ বয়স : 53 লিঙ্গ : মহিলা	BPJ1037509 ফটো উপলব্ধ	374 নাম : বাহুল দাস পিতাৰ নাম : সুভদ্রা কোঁছ ঘৰ নং : ২০৫ বয়স : 31 লিঙ্গ : পুৰুষ	BPJ0004463 ফটো উপলব্ধ	375 নাম : জ্যোতিসিতা দাস পিতাৰ নাম : তৰুণ কোঁছ ঘৰ নং : ২০৫ বয়স : 29 লিঙ্গ : মহিলা	BPJ0076018 ফটো উপলব্ধ
E 376 নাম : যতীন্দ্ৰ মোহন তালুকদাৰ পিতাৰ নাম : পৰমানন্দ তালুকদাৰ ঘৰ নং : ২০৬ বয়স : ৪৪ লিঙ্গ : পুৰুষ	BPJ0004464 ফটো উপলব্ধ	377 নাম : গীতাজলী দেবী স্বামীৰ নাম : যতীন্দ্ৰ তালুকদাৰ ঘৰ নং : ২০৬ বয়স : 77 লিঙ্গ : মহিলা	BPJ0004465 ফটো উপলব্ধ	E 378 নাম : সৰস্বতী তালুকদাৰ পিতাৰ নাম : পৰমানন্দ তালুকদাৰ ঘৰ নং : ২০৬ বয়স : ৪৬ লিঙ্গ : মহিলা	BPJ0004466 ফটো উপলব্ধ
379 নাম : বানা তালুকদাৰ পিতাৰ নাম : যতীন্দ্ৰ তালুকদাৰ ঘৰ নং : ২০৬ বয়স : 51 লিঙ্গ : পুৰুষ	BPJ1037543 ফটো উপলব্ধ	# 380 নাম : মুনাল কুমাৰ দাস পিতাৰ নাম : দিনেশ দাস ঘৰ নং : 223 বয়স : 55 লিঙ্গ : পুৰুষ	BPJ0004467 ফটো উপলব্ধ	# 381 নাম : সুনিতা দাস স্বামীৰ নাম : মুনাল দাস ঘৰ নং : 223 বয়স : 41 লিঙ্গ : মহিলা	BPJ0004468 ফটো উপলব্ধ
382 নাম : মৌচুমী দেবী স্বামীৰ নাম : বাণা তালুকদাৰ ঘৰ নং : ২০৬ বয়স : 42 লিঙ্গ : মহিলা	BPJ0004469 ফটো উপলব্ধ	383 নাম : জ্যোতিৰপা তালুকদাৰ পিতাৰ নাম : যতীন্দ্ৰ তালুকদাৰ ঘৰ নং : 206 বয়স : 41 লিঙ্গ : মহিলা	BPJ0004470 ফটো উপলব্ধ	# 384 নাম : তাপসী দাস পিতাৰ নাম : মুনাল দাস ঘৰ নং : 223 বয়স : 27 লিঙ্গ : মহিলা	BPJ0106583 ফটো উপলব্ধ
# 385 নাম : নিবিৰ দাস পিতাৰ নাম : মৃগাল দাস ঘৰ নং : 223 বয়স : 23 লিঙ্গ : পুৰুষ	BPJ0437194 ফটো উপলব্ধ	E 386 নাম : খৰ্গেশ্বৰী তালুকদাৰ স্বামীৰ নাম : বৰুণ তালুকদাৰ ঘৰ নং : ২০৭ বয়স : ৪৫ লিঙ্গ : মহিলা	BPJ1037612 ফটো উপলব্ধ	387 নাম : হেমন্ত তালুকদাৰ পিতাৰ নাম : বৰুণ তালুকদাৰ ঘৰ নং : ২০৭ বয়স : 53 লিঙ্গ : পুৰুষ	BPJ1037623 ফটো উপলব্ধ
388 নাম : অনন্ত তালুকদাৰ পিতাৰ নাম : বৰুণ তালুকদাৰ ঘৰ নং : ২০৭ বয়স : 50 লিঙ্গ : পুৰুষ	BPJ1037634 ফটো উপলব্ধ	389 নাম : মালা তালুকদাৰ স্বামীৰ নাম : হেমন্ত তালুকদাৰ ঘৰ নং : ২০৭ বয়স : 42 লিঙ্গ : মহিলা	BPJ1037656 ফটো উপলব্ধ	390 নাম : জীবেশ্বৰী বসুমতাৰী স্বামীৰ নাম : মঙ্গল বসুমতাৰী ঘৰ নং : ২০৮ বয়স : 62 লিঙ্গ : মহিলা	BPJ0004471 ফটো উপলব্ধ

বিধানসভা সমষ্টিৰ নম্বৰ আৰু নাম : 65-ঢেকীয়াজুলি
অংশৰ নম্বৰ আৰু নাম : 1-শিঙিমাৰি বঙালী গাওঁ (অংশ ২)

<p>S 391 BPJ0004473</p> <p>নাম : বনমা বসুমতাৰী স্বামীৰ নাম : কাঞ্চন বসুমতাৰী ঘৰ নং : ২০৮ বয়স : 40 লিঙ্গ : মহিলা</p> <p>ফটো উপলব্ধ</p>	<p>392 BPJ0076646</p> <p>নাম : ব্ৰহ্মানন্দ বসুমতাৰী পিতাৰ নাম : কাঞ্চন বসুমতাৰী ঘৰ নং : ২০৮ বয়স : 29 লিঙ্গ : পুৰুষ</p> <p>ফটো উপলব্ধ</p>	<p>393 BPJ0004474</p> <p>নাম : কমলা বড়ো পিতাৰ নাম : হাৰী বড়ো ঘৰ নং : ২০৯ বয়স : 71 লিঙ্গ : পুৰুষ</p> <p>ফটো উপলব্ধ</p>
<p>394 BPJ0004475</p> <p>নাম : মাতেশ্বৰী বড়ো স্বামীৰ নাম : কমলা বড়ো ঘৰ নং : ২০৯ বয়স : 67 লিঙ্গ : মহিলা</p> <p>ফটো উপলব্ধ</p>	<p>395 BPJ0004476</p> <p>নাম : খগেন চন্দ্ৰ বড়ো পিতাৰ নাম : কমলা কান্ত বড়ো ঘৰ নং : ২০৯ বয়স : 49 লিঙ্গ : পুৰুষ</p> <p>ফটো উপলব্ধ</p>	<p>396 BPJ0004477</p> <p>নাম : বিবাৰী বড়ো স্বামীৰ নাম : খগেন বড়ো ঘৰ নং : ২০৯ বয়স : 44 লিঙ্গ : মহিলা</p> <p>ফটো উপলব্ধ</p>
<p>397 BPJ0105734</p> <p>নাম : বিদাংশী বসুমতাৰী স্বামীৰ নাম : ব্ৰহ্মানন্দ বসুমতাৰী ঘৰ নং : ২১০ বয়স : 27 লিঙ্গ : মহিলা</p> <p>ফটো উপলব্ধ</p>	<p>398 BPJ0106310</p> <p>নাম : দেইজী বড়ো স্বামীৰ নাম : দিলীপ বড়ো ঘৰ নং : ২১০ বয়স : 53 লিঙ্গ : মহিলা</p> <p>ফটো উপলব্ধ</p>	<p># 399 BPJ0004478</p> <p>নাম : দিলীপ বড়ো পিতাৰ নাম : চণ্ডীৰাম ৰাভা ঘৰ নং : ২১০ বয়স : 47 লিঙ্গ : পুৰুষ</p> <p>ফটো উপলব্ধ</p>
<p># 400 BPJ0004479</p> <p>নাম : দীপক বড়ো পিতাৰ নাম : চণ্ডীৰাম বড়ো ঘৰ নং : ২১০ বয়স : 38 লিঙ্গ : পুৰুষ</p> <p>ফটো উপলব্ধ</p>	<p>401 BPJ1037792</p> <p>নাম : বৰুন বড়ো পিতাৰ নাম : চণ্ডীৰাম বড়ো ঘৰ নং : ২১০ বয়স : 42 লিঙ্গ : পুৰুষ</p> <p>ফটো উপলব্ধ</p>	<p># 402 BPJ0078329</p> <p>নাম : বীনা বড়ো স্বামীৰ নাম : দীপক বড়ো ঘৰ নং : ২১০ বয়স : 35 লিঙ্গ : মহিলা</p> <p>ফটো উপলব্ধ</p>
<p>403 BPJ0386078</p> <p>নাম : অঞ্জলী বৰো স্বামীৰ নাম : বৰুন বৰো ঘৰ নং : ২১০ বয়স : 32 লিঙ্গ : মহিলা</p> <p>ফটো উপলব্ধ</p>	<p>404 BPJ1037805</p> <p>নাম : ধনীৰাম বড়ো পিতাৰ নাম : হাৰী বড়ো ঘৰ নং : ২১১ বয়স : 63 লিঙ্গ : পুৰুষ</p> <p>ফটো উপলব্ধ</p>	<p>405 BPJ0105411</p> <p>নাম : বৈজন্তী বড়ো স্বামীৰ নাম : বৰ্থেন বড়ো ঘৰ নং : ২১১ বয়স : 39 লিঙ্গ : মহিলা</p> <p>ফটো উপলব্ধ</p>
<p>406 BPJ1037827</p> <p>নাম : জাৰ বড়ো স্বামীৰ নাম : ৰঞ্জিত বড়ো ঘৰ নং : ২১১ বয়স : 37 লিঙ্গ : মহিলা</p> <p>ফটো উপলব্ধ</p>	<p>407 BPJ1037849</p> <p>নাম : ৰঞ্জিত বড়ো পিতাৰ নাম : ধনীৰাম বড়ো ঘৰ নং : ২১১ বয়স : 37 লিঙ্গ : পুৰুষ</p> <p>ফটো উপলব্ধ</p>	<p>408 BPJ0004480</p> <p>নাম : ৰথেন বড়ো পিতাৰ নাম : ধনীৰাম বড়ো ঘৰ নং : ২১১ বয়স : 37 লিঙ্গ : পুৰুষ</p> <p>ফটো উপলব্ধ</p>
<p>409 BPJ0004481</p> <p>নাম : হাচ বড়ো স্বামীৰ নাম : সোনাৰাম বড়ো ঘৰ নং : ২১২ বয়স : 70 লিঙ্গ : মহিলা</p> <p>ফটো উপলব্ধ</p>	<p>410 BPJ0004482</p> <p>নাম : নোমল বড়ো পিতাৰ নাম : সোনাৰাম বড়ো ঘৰ নং : ২১২ বয়স : 53 লিঙ্গ : পুৰুষ</p> <p>ফটো উপলব্ধ</p>	<p>411 BPJ0004483</p> <p>নাম : নিভা বড়ো স্বামীৰ নাম : নোমল বড়ো ঘৰ নং : ২১২ বয়স : 47 লিঙ্গ : মহিলা</p> <p>ফটো উপলব্ধ</p>
<p>412 BPJ0078899</p> <p>নাম : সঞ্জয় বড়ো পিতাৰ নাম : নোমল বড়ো ঘৰ নং : ২১২ বয়স : 29 লিঙ্গ : পুৰুষ</p> <p>ফটো উপলব্ধ</p>	<p>413 BPJ1279009</p> <p>নাম : পল্লবি বড়ো স্বামীৰ নাম : সঞ্জয় বড়ো ঘৰ নং : ২১২ বয়স : 29 লিঙ্গ : মহিলা</p> <p>ফটো উপলব্ধ</p>	<p>414 BPJ0437228</p> <p>নাম : সঞ্জীৱ বড়ো পিতাৰ নাম : নোমল বড়ো ঘৰ নং : ২১২ বয়স : 24 লিঙ্গ : পুৰুষ</p> <p>ফটো উপলব্ধ</p>
<p>415 BPJ1037883</p> <p>নাম : কামদেৱ বড়ো পিতাৰ নাম : সোনাৰাম বড়ো ঘৰ নং : ২১৩ বয়স : 54 লিঙ্গ : পুৰুষ</p> <p>ফটো উপলব্ধ</p>	<p>416 BPJ0004484</p> <p>নাম : ভোগেশ্বৰী বড়ো স্বামীৰ নাম : কামদেৱ বড়ো ঘৰ নং : ২১৩ বয়স : 50 লিঙ্গ : মহিলা</p> <p>ফটো উপলব্ধ</p>	<p>417 BPJ0004485</p> <p>নাম : অজয় বড়ো পিতাৰ নাম : কামদেৱ বড়ো ঘৰ নং : ২১৩ বয়স : 32 লিঙ্গ : পুৰুষ</p> <p>ফটো উপলব্ধ</p>
<p>418 BPJ0356337</p> <p>নাম : সীমা বড়ো পিতাৰ নাম : কামদেৱ বড়ো ঘৰ নং : ২১৩ বয়স : 27 লিঙ্গ : মহিলা</p> <p>ফটো উপলব্ধ</p>	<p>419 BPJ0004486</p> <p>নাম : গোলাপী বসুমতাৰী স্বামীৰ নাম : তীৰ্থ বসুমতাৰী ঘৰ নং : ২১৪ বয়স : 78 লিঙ্গ : মহিলা</p> <p>ফটো উপলব্ধ</p>	<p>420 BPJ0004487</p> <p>নাম : কেনাৰাম বসুমতাৰী পিতাৰ নাম : তীৰ্থ বসুমতাৰী ঘৰ নং : ২১৪ বয়স : 52 লিঙ্গ : পুৰুষ</p> <p>ফটো উপলব্ধ</p>

421 নাম : দৈবকী বসুমতাৰী স্বামীৰ নাম: কেনীৰাম বসুমতাৰী ঘৰ নং : ২১৪ বয়স : 47 লিঙ্গ : মহিলা	BPJ0004488 ফটো উপলব্ধ	422 নাম : অৰুন বসুমতাৰী পিতাৰ নাম: কেনীৰাম বসুমতাৰী ঘৰ নং : ২১৪ বয়স : 29 লিঙ্গ : পুৰুষ	BPJ0079285 ফটো উপলব্ধ	423 নাম : পংকজ বসুমতাৰী পিতাৰ নাম: কেনীৰাম বসুমতাৰী ঘৰ নং : ২১৪ বয়স : 27 লিঙ্গ : পুৰুষ	BPJ0106914 ফটো উপলব্ধ
424 নাম : নিশামনি দৈমাৰী স্বামীৰ নাম: পংকজ বসুমতাৰী ঘৰ নং : 214 বয়স : 25 লিঙ্গ : মহিলা	QGW0032391 ফটো উপলব্ধ	425 নাম : বাজো দেবী স্বামীৰ নাম: খেচৰুৰাম ঘৰ নং : ২১৫ বয়স : 64 লিঙ্গ : মহিলা	BPJ0004489 ফটো উপলব্ধ	426 নাম : ভৰতৰাম পিতাৰ নাম: খেচৰুৰাম হালৈ ঘৰ নং : ২১৫ বয়স : 39 লিঙ্গ : পুৰুষ	BPJ0004492 ফটো উপলব্ধ
427 নাম : ভানু দেবী স্বামীৰ নাম: ভাৰতৰাম ঘৰ নং : 215 বয়স : 34 লিঙ্গ : মহিলা	BPJ0318840 ফটো উপলব্ধ	428 নাম : যমুনা দেবী স্বামীৰ নাম: সুৰজৰাম ঘৰ নং : 215 বয়স : 31 লিঙ্গ : মহিলা	BPJ2043065 ফটো উপলব্ধ	429 নাম : সুৰজৰাম পিতাৰ নাম: বাজু দেবী ঘৰ নং : ২১৫ বয়স : 30 লিঙ্গ : পুৰুষ	BPJ0260828 ফটো উপলব্ধ
430 নাম : ভবেশ হালৈ পিতাৰ নাম: কন্দৰ্প হালৈ ঘৰ নং : ২১৬ বয়স : 51 লিঙ্গ : পুৰুষ	BPJ0004493 ফটো উপলব্ধ	431 নাম : নৰেশ্বৰ হালৈ পিতাৰ নাম: কন্দৰ্প হালৈ ঘৰ নং : ২১৬ বয়স : 44 লিঙ্গ : পুৰুষ	BPJ0004495 ফটো উপলব্ধ	E 432 নাম : ধীৰামনী মুজুমদাৰ স্বামীৰ নাম: ভাস্কৰ হালৈ ঘৰ নং : 216 বয়স : 42 লিঙ্গ : মহিলা	BPJ0318261 ফটো উপলব্ধ
433 নাম : পুনম হালৈ স্বামীৰ নাম: ভবেশ হালৈ ঘৰ নং : ২১৬ বয়স : 37 লিঙ্গ : মহিলা	BPJ0004496 ফটো উপলব্ধ	434 নাম : বাবলী হালৈ স্বামীৰ নাম: নৰেশ্বৰ হালৈ ঘৰ নং : ২১৬ বয়স : 35 লিঙ্গ : মহিলা	BPJ0004497 ফটো উপলব্ধ	435 নাম : গোবিন্দ বসুমতাৰী পিতাৰ নাম: মহীম বসুমতাৰী ঘৰ নং : ২১৭ বয়স : 72 লিঙ্গ : পুৰুষ	BPJ1038046 ফটো উপলব্ধ
436 নাম : অস্বাৰী বসুমতাৰী স্বামীৰ নাম: গোবিন্দ বসুমতাৰী ঘৰ নং : ২১৭ বয়স : 61 লিঙ্গ : মহিলা	BPJ1038057 ফটো উপলব্ধ	437 নাম : চামেলি বড়ো বসুমতাৰী স্বামীৰ নাম: অমিন বসুমতাৰী ঘৰ নং : ২১৭ বয়স : 47 লিঙ্গ : মহিলা	BPJ0004498 ফটো উপলব্ধ	# 438 নাম : বিনতি বসুমতাৰী পিতাৰ নাম: গোবিন্দ বসুমতাৰী ঘৰ নং : 230 বয়স : 47 লিঙ্গ : মহিলা	BPJ1038126 ফটো উপলব্ধ
439 নাম : অমিন বসুমতাৰী পিতাৰ নাম: গবিন বসুমতাৰী ঘৰ নং : ২১৭ বয়স : 45 লিঙ্গ : পুৰুষ	BPJ1038068 ফটো উপলব্ধ	440 নাম : হৰিধন বসুমতাৰী পিতাৰ নাম: গোবিন্দ বসুমতাৰী ঘৰ নং : ২১৭ বয়স : 44 লিঙ্গ : পুৰুষ	BPJ0004500 ফটো উপলব্ধ	441 নাম : মামনী বসুমতাৰী স্বামীৰ নাম: হৰিধন বসুমতাৰী ঘৰ নং : ২১৭ বয়স : 42 লিঙ্গ : মহিলা	BPJ1038115 ফটো উপলব্ধ
442 নাম : যমুনা বড়ো বসুমতাৰী স্বামীৰ নাম: পৰেশ বসুমতাৰী ঘৰ নং : ২১৭ বয়স : 36 লিঙ্গ : মহিলা	BPJ0004502 ফটো উপলব্ধ	# 443 নাম : ভাস্কৰ বসুমতাৰী পিতাৰ নাম: দীপক বসুমতাৰী ঘৰ নং : 230 বয়স : 24 লিঙ্গ : পুৰুষ	BPJ0386284 ফটো উপলব্ধ	444 নাম : বিজা বসুমতাৰী পিতাৰ নাম: অমিন বসুমতাৰী ঘৰ নং : ২১৭ বয়স : 23 লিঙ্গ : মহিলা	BPJ0434613 ফটো উপলব্ধ
445 নাম : প্ৰাঞ্জল বসুমতাৰী পিতাৰ নাম: হৰিধন বসুমতাৰী ঘৰ নং : 217 বয়স : 21 লিঙ্গ : পুৰুষ	QGW0068197 ফটো উপলব্ধ	S 446 নাম : সুৰকন বড়ো পিতাৰ নাম: সোনিই বড়ো ঘৰ নং : ২১৮ বয়স : 45 লিঙ্গ : মহিলা	BPJ1038159 ফটো উপলব্ধ	447 নাম : অনিল বড়ো পিতাৰ নাম: সোনিই বড়ো ঘৰ নং : ২১৮ বয়স : 42 লিঙ্গ : পুৰুষ	BPJ1038160 ফটো উপলব্ধ
448 নাম : সংগিনা বড়ো স্বামীৰ নাম: অনিল বড়ো ঘৰ নং : ২১৮ বয়স : 40 লিঙ্গ : মহিলা	BPJ1038193 ফটো উপলব্ধ	449 নাম : ববিন চন্দ্ৰ বড়ো পিতাৰ নাম: খনাই বড়ো ঘৰ নং : ২১৮ বয়স : 38 লিঙ্গ : পুৰুষ	BPJ1038171 ফটো উপলব্ধ	450 নাম : কনিকা পাঠক বড়ো স্বামীৰ নাম: ববিন চন্দ্ৰ বড়ো ঘৰ নং : ২১৮ বয়স : 26 লিঙ্গ : মহিলা	BPJ0385070 ফটো উপলব্ধ

<p>E 451 BPJ0004504</p> <p>নাম : গনৈ বড়ো স্বামীৰ নাম : লক্ষীৰাম বড়ো ঘৰ নং : 219 বয়স : 56 লিঙ্গ : মহিলা</p> <p>ফটো উপলব্ধ</p>	<p>452 BPJ0004505</p> <p>নাম : নন্দেশ্বৰ বড়ো পিতাৰ নাম : মহেশ্বৰ বড়ো ঘৰ নং : 219 বয়স : 46 লিঙ্গ : পুৰুষ</p> <p>ফটো উপলব্ধ</p>	<p>453 BPJ0004506</p> <p>নাম : লিলি বড়ো স্বামীৰ নাম : নন্দেশ্বৰ বড়ো ঘৰ নং : 219 বয়স : 42 লিঙ্গ : মহিলা</p> <p>ফটো উপলব্ধ</p>
<p>454 BPJ0356477</p> <p>নাম : নিৰ্মালী বড়ো স্বামীৰ নাম : দিগন্ত বড়ো ঘৰ নং : 219 বয়স : 35 লিঙ্গ : মহিলা</p> <p>ফটো উপলব্ধ</p>	<p>455 BPJ1038240</p> <p>নাম : দিগন্ত বড়ো পিতাৰ নাম : লক্ষীৰাম বড়ো ঘৰ নং : 219 বয়স : 35 লিঙ্গ : পুৰুষ</p> <p>ফটো উপলব্ধ</p>	<p>456 BPJ0107003</p> <p>নাম : অধুমা বড়ো পিতাৰ নাম : লক্ষীৰাম বড়ো ঘৰ নং : 219 বয়স : 34 লিঙ্গ : পুৰুষ</p> <p>ফটো উপলব্ধ</p>
<p>457 BPJ0091959</p> <p>নাম : মাইন বড়ো স্বামীৰ নাম : অধুমা বড়ো ঘৰ নং : 219 বয়স : 29 লিঙ্গ : মহিলা</p> <p>ফটো উপলব্ধ</p>	<p>458 BPJ0565010</p> <p>নাম : বাজেছ বড়ো পিতাৰ নাম : নন্দেশ্বৰ বড়ো ঘৰ নং : 219 বয়স : 26 লিঙ্গ : পুৰুষ</p> <p>ফটো উপলব্ধ</p>	<p>459 QGW0165340</p> <p>নাম : অনিশা বড়ো পিতাৰ নাম : নন্দেশ্বৰ বড়ো ঘৰ নং : 219 বয়স : 20 লিঙ্গ : মহিলা</p> <p>ফটো উপলব্ধ</p>
<p>460 BPJ0004509</p> <p>নাম : কেতেকী বড়ো স্বামীৰ নাম : বিপিন বড়ো ঘৰ নং : 220 বয়স : 52 লিঙ্গ : মহিলা</p> <p>ফটো উপলব্ধ</p>	<p>461 BPJ0004510</p> <p>নাম : ফুকনী বড়ো স্বামীৰ নাম : বিপিন বড়ো ঘৰ নং : 220 বয়স : 50 লিঙ্গ : মহিলা</p> <p>ফটো উপলব্ধ</p>	<p>462 BPJ1038284</p> <p>নাম : সুনীল বড়ো পিতাৰ নাম : বিপিন বড়ো ঘৰ নং : 220 বয়স : 39 লিঙ্গ : পুৰুষ</p> <p>ফটো উপলব্ধ</p>
<p>S 463 BPJ0104232</p> <p>নাম : মৰমী বড়ো মাতৃৰ নাম : ফুকনী বড়ো ঘৰ নং : 220 বয়স : 80 লিঙ্গ : মহিলা</p> <p>ফটো উপলব্ধ</p>	<p>464 QGW0025346</p> <p>নাম : অনিমা বড়ো পিতাৰ নাম : বিপিন বড়ো ঘৰ নং : 220 বয়স : 21 লিঙ্গ : মহিলা</p> <p>ফটো উপলব্ধ</p>	<p>465 BPJ0170340</p> <p>নাম : মণ্ট বড়ো পিতাৰ নাম : মাৰুতা বড়ো ঘৰ নং : 221 বয়স : 37 লিঙ্গ : পুৰুষ</p> <p>ফটো উপলব্ধ</p>
<p>466 BPJ0004513</p> <p>নাম : আচিনী বসুমতাৰী পিতাৰ নাম : সধৈয় বসুমতাৰী ঘৰ নং : 222 বয়স : 45 লিঙ্গ : মহিলা</p> <p>ফটো উপলব্ধ</p>	<p>467 BPJ1038353</p> <p>নাম : নিনাও বড়ো পিতাৰ নাম : পদোঁৰাম বড়ো ঘৰ নং : 228 বয়স : 58 লিঙ্গ : পুৰুষ</p> <p>ফটো উপলব্ধ</p>	<p>468 BPJ1038364</p> <p>নাম : লক্ষেশ্বৰী বড়ো স্বামীৰ নাম : নিনাও বড়ো ঘৰ নং : 228 বয়স : 50 লিঙ্গ : মহিলা</p> <p>ফটো উপলব্ধ</p>
<p>469 BPJ0004516</p> <p>নাম : মুনমী বড়ো পিতাৰ নাম : নিনাও বড়ো ঘৰ নং : 228 বয়স : 34 লিঙ্গ : মহিলা</p> <p>ফটো উপলব্ধ</p>	<p>470 BPJ0083196</p> <p>নাম : ভবেশ বড়ো পিতাৰ নাম : নিনাও বড়ো ঘৰ নং : 228 বয়স : 29 লিঙ্গ : পুৰুষ</p> <p>ফটো উপলব্ধ</p>	<p>471 BPJ1038422</p> <p>নাম : সুনশ্ৰী বসুমতাৰী স্বামীৰ নাম : ফনিধৰ বসুমতাৰী ঘৰ নং : 228 বয়স : 51 লিঙ্গ : মহিলা</p> <p>ফটো উপলব্ধ</p>
<p>472 BPJ0004517</p> <p>নাম : অচিনি বসুমতাৰী পিতাৰ নাম : লখেশ্বৰ বসুমতাৰী ঘৰ নং : 228 বয়স : 51 লিঙ্গ : পুৰুষ</p> <p>ফটো উপলব্ধ</p>	<p>473 BPJ0004518</p> <p>নাম : পদমা বসুমতাৰী স্বামীৰ নাম : আচিনি বসুমতাৰী ঘৰ নং : 228 বয়স : 48 লিঙ্গ : মহিলা</p> <p>ফটো উপলব্ধ</p>	<p>S 474 BPJ0263699</p> <p>নাম : ববিতা বসুমতাৰী পিতাৰ নাম : আশ্বিনী বসুমতাৰী ঘৰ নং : 228 বয়স : 80 লিঙ্গ : মহিলা</p> <p>ফটো উপলব্ধ</p>
<p>475 BPJ0263707</p> <p>নাম : কৰেন বসুমতাৰী পিতাৰ নাম : আশ্বিনী বসুমতাৰী ঘৰ নং : 228 বয়স : 30 লিঙ্গ : পুৰুষ</p> <p>ফটো উপলব্ধ</p>	<p>476 BPJ1314137</p> <p>নাম : বৰশা বসুমতাৰী স্বামীৰ নাম : কৰেন বসুমতাৰী ঘৰ নং : 228 বয়স : 25 লিঙ্গ : মহিলা</p> <p>ফটো উপলব্ধ</p>	<p>477 BPJ0004519</p> <p>নাম : বিজয় বসুমতাৰী পিতাৰ নাম : দধিৰাম বসুমতাৰী ঘৰ নং : 228 বয়স : 54 লিঙ্গ : পুৰুষ</p> <p>ফটো উপলব্ধ</p>
<p>478 BPJ0004520</p> <p>নাম : ৰতিকা বসুমতাৰী স্বামীৰ নাম : বিজয় বসুমতাৰী ঘৰ নং : 228 বয়স : 50 লিঙ্গ : মহিলা</p> <p>ফটো উপলব্ধ</p>	<p>479 BPJ0004521</p> <p>নাম : জিনা বসুমতাৰী পিতাৰ নাম : ফনিধৰ বসুমতাৰী ঘৰ নং : 228 বয়স : 38 লিঙ্গ : মহিলা</p> <p>ফটো উপলব্ধ</p>	<p>E 480 BPJ0004522</p> <p>নাম : মধুৰী বসুমতাৰী স্বামীৰ নাম : দধিৰাম বসুমতাৰী ঘৰ নং : 228 বয়স : 87 লিঙ্গ : মহিলা</p> <p>ফটো উপলব্ধ</p>

481 নাম : শিৱ বসুমতাৰী পিতাৰ নাম: দধিৰাম বসুমতাৰী ঘৰ নং : ২২৭ বয়স : 55 লিঙ্গ : পুৰুষ	BPJ1038499 ফটো উপলব্ধ	S 482 নাম : ফুলেশ্বৰী বসুমতাৰী পিতাৰ নাম: দধিৰাম বসুমতাৰী ঘৰ নং : ২২৭ বয়স : 53 লিঙ্গ : মহিলা	BPJ0004523 ফটো উপলব্ধ	483 নাম : বিবুংচা বসুমতাৰী পিতাৰ নাম: শিৱ বসুমতাৰী ঘৰ নং : ২২৭ বয়স : 30 লিঙ্গ : পুৰুষ	BPJ0264135 ফটো উপলব্ধ
484 নাম : চুবুংচা বসুমতাৰী পিতাৰ নাম: শিৱ বসুমতাৰী ঘৰ নং : 227 বয়স : 25 লিঙ্গ : পুৰুষ	BPJ0319384 ফটো উপলব্ধ	485 নাম : মন্দে বসুমতাৰী পিতাৰ নাম: দধিৰাম বসুমতাৰী ঘৰ নং : ২২৮ বয়স : 51 লিঙ্গ : পুৰুষ	BPJ0004525 ফটো উপলব্ধ	486 নাম : পূজা বসুমতাৰী স্বামীৰ নাম: মন্দে বসুমতাৰী ঘৰ নং : ২২৮ বয়স : 47 লিঙ্গ : মহিলা	BPJ0004526 ফটো উপলব্ধ
487 নাম : কৃষ্ণা বসুমতাৰী পিতাৰ নাম: মন্দে বসুমতাৰী ঘৰ নং : ২২৮ বয়স : 25 লিঙ্গ : মহিলা	BPJ0590091 ফটো উপলব্ধ	488 নাম : বানেশ্বৰী বসুমতাৰী স্বামীৰ নাম: ৰাজেন্দ্ৰ বসুমতাৰী ঘৰ নং : ২২৯ বয়স : 77 লিঙ্গ : মহিলা	BPJ0004527 ফটো উপলব্ধ	489 নাম : কমল বসুমতাৰী পিতাৰ নাম: ৰাজেন্দ্ৰ বসুমতাৰী ঘৰ নং : ২২৯ বয়স : 47 লিঙ্গ : পুৰুষ	BPJ0004528 ফটো উপলব্ধ
# 490 নাম : নীলিমা বসুমতাৰী স্বামীৰ নাম: কমল বসুমতাৰী ঘৰ নং : ২২৯ বয়স : 34 লিঙ্গ : মহিলা	BPJ0004529 ফটো উপলব্ধ	491 নাম : বায়া ৰাম বসুমতাৰী পিতাৰ নাম: বাণেশ্বৰী বসুমতাৰী ঘৰ নং : ২২৯ বয়স : 33 লিঙ্গ : পুৰুষ	BPJ0004530 ফটো উপলব্ধ	S 492 নাম : পখিলা বসুমতাৰী পিতাৰ নাম: ৰাজেন্দ্ৰ বসুমতাৰী ঘৰ নং : ২২৯ বয়স : 32 লিঙ্গ : মহিলা	BPJ0084426 ফটো উপলব্ধ
493 নাম : প্ৰিয়া বসুমতাৰী স্বামীৰ নাম: বিবুংচা বসুমতাৰী ঘৰ নং : ২২৯ বয়স : 25 লিঙ্গ : মহিলা	BPJ0385492 ফটো উপলব্ধ	494 নাম : বজন্তী বড়ো স্বামীৰ নাম: গুণেশ্বৰ বড়ো ঘৰ নং : ২৩১ বয়স : 44 লিঙ্গ : মহিলা	BPJ0004532 ফটো উপলব্ধ	495 নাম : জমুনা লিঙ্গ স্বামীৰ নাম: মীথিংগা বড়ো ঘৰ নং : ২৩১ বয়স : 28 লিঙ্গ : মহিলা	BPJ0593210 ফটো উপলব্ধ
496 নাম : মিথিংগা বড়ো মাতৃৰ নাম: বেজন্তী বড়ো ঘৰ নং : ২৩১ বয়স : 27 লিঙ্গ : পুৰুষ	BPJ0104315 ফটো উপলব্ধ	497 নাম : মিজিং বড়ো পিতাৰ নাম: সন্ত বড়ো ঘৰ নং : ২৩১ বয়স : 27 লিঙ্গ : পুৰুষ	BPJ0385641 ফটো উপলব্ধ	E 498 নাম : কুলসিং বড়ো পিতাৰ নাম: পেলাই বড়ো ঘৰ নং : ২৩৬ বয়স : 75 লিঙ্গ : পুৰুষ	BPJ1038637 ফটো উপলব্ধ
499 নাম : তুকলী বড়ো স্বামীৰ নাম: কলসিং বড়ো ঘৰ নং : ২৩৩ বয়স : 70 লিঙ্গ : মহিলা	BPJ0004533 ফটো উপলব্ধ	500 নাম : বাসন্তী বড়ো স্বামীৰ নাম: উঙা বড়ো ঘৰ নং : ২৩৪ বয়স : 51 লিঙ্গ : মহিলা	BPJ0004534 ফটো উপলব্ধ	501 নাম : চাজেন বড়ো পিতাৰ নাম: শনিবৰ বড়ো ঘৰ নং : ২৩৫ বয়স : 32 লিঙ্গ : পুৰুষ	BPJ0087486 ফটো উপলব্ধ
502 নাম : শংকৰ বড়ো মাতৃৰ নাম: ৰাতি বড়ো ঘৰ নং : ২৩৫ বয়স : 27 লিঙ্গ : মহিলা	BPJ0106831 ফটো উপলব্ধ	503 নাম : অনচুমৈ বড়ো পিতাৰ নাম: সাজন বড়ো ঘৰ নং : 235 বয়স : 19 লিঙ্গ : মহিলা	QGW0164855 ফটো উপলব্ধ	504 নাম : ৰহেন বড়ো পিতাৰ নাম: ধনাই বড়ো ঘৰ নং : ২৩৬ বয়স : 52 লিঙ্গ : পুৰুষ	BPJ0004535 ফটো উপলব্ধ
E 505 নাম : আৰতী বড়ো স্বামীৰ নাম: ৰহেন বড়ো ঘৰ নং : ২৩৬ বয়স : 47 লিঙ্গ : মহিলা	BPJ0004536 ফটো উপলব্ধ	506 নাম : চানচুমা বড়ো পিতাৰ নাম: ৰহেন বড়ো ঘৰ নং : ২৩৬ বয়স : 34 লিঙ্গ : পুৰুষ	BPJ1038717 ফটো উপলব্ধ	507 নাম : মাধবী বড়ো স্বামীৰ নাম: চানচুমা বড়ো ঘৰ নং : ২৩৬ বয়স : 32 লিঙ্গ : মহিলা	BPJ1933751 ফটো উপলব্ধ
508 নাম : প্ৰেমকান্ত বড়ো পিতাৰ নাম: ৰহেন বড়ো ঘৰ নং : ২৩৬ বয়স : 30 লিঙ্গ : পুৰুষ	BPJ0265686 ফটো উপলব্ধ	509 নাম : বন্দনা বড়ো স্বামীৰ নাম: প্ৰেম কান্ত বড়ো ঘৰ নং : ২৩৬ বয়স : 24 লিঙ্গ : মহিলা	BPJ0592774 ফটো উপলব্ধ	510 নাম : বাহুৰাম বড়ো পিতাৰ নাম: ধুলাই বড়ো ঘৰ নং : ২৩৭ বয়স : 77 লিঙ্গ : পুৰুষ	BPJ0004537 ফটো উপলব্ধ

511 নাম : পিংখিৰী বড়ো স্বামীৰ নাম : বাহুবাম বড়ো ঘৰ নং : ২৩৭ বয়স : 67 লিঙ্গ : মহিলা	BPJ0004538 ফটো উপলব্ধ	512 নাম : সুকমল বড়ো পিতাৰ নাম : বাহুবাম বড়ো ঘৰ নং : ২৩৭ বয়স : 45 লিঙ্গ : পুৰুষ	BPJ0004539 ফটো উপলব্ধ	513 নাম : বিচন বড়ো পিতাৰ নাম : বাহুবাম বড়ো ঘৰ নং : ২৩৭ বয়স : 43 লিঙ্গ : পুৰুষ	BPJ0004540 ফটো উপলব্ধ
514 নাম : বণমী বড়ো স্বামীৰ নাম : সুকমল বড়ো ঘৰ নং : ২৩৭ বয়স : 42 লিঙ্গ : মহিলা	BPJ1038784 ফটো উপলব্ধ	515 নাম : বনিকা বড়ো স্বামীৰ নাম : বিচন বড়ো ঘৰ নং : ২৩৭ বয়স : 40 লিঙ্গ : মহিলা	BPJ0004541 ফটো উপলব্ধ	516 নাম : কংকন বড়ো পিতাৰ নাম : সুকমল বড়ো ঘৰ নং : ২৩৭ বয়স : 22 লিঙ্গ : পুৰুষ	BPJ1314244 ফটো উপলব্ধ
517 নাম : ডিম্পল বড়ো পিতাৰ নাম : সুকমল বড়ো ঘৰ নং : 237 বয়স : 19 লিঙ্গ : পুৰুষ	QGW0183657 ফটো উপলব্ধ	518 নাম : বিৰাম বড়ো পিতাৰ নাম : নাৰায়ণ বড়ো ঘৰ নং : ২৩৮ বয়স : 86 লিঙ্গ : পুৰুষ	BPJ0004542 ফটো উপলব্ধ	519 নাম : খেলৈ বড়ো স্বামীৰ নাম : বিৰাম বড়ো ঘৰ নং : ২৩৮ বয়স : 67 লিঙ্গ : মহিলা	BPJ0004543 ফটো উপলব্ধ
520 নাম : নীলিমা ৰাভা স্বামীৰ নাম : বি বি গুৰুং ঘৰ নং : ২৩৮ বয়স : 62 লিঙ্গ : মহিলা	BPJ0105940 ফটো উপলব্ধ	521 নাম : যোগেন ৰাভা পিতাৰ নাম : নাৰায়ণ ৰাভা ঘৰ নং : ২৩৮ বয়স : 55 লিঙ্গ : পুৰুষ	BPJ0004544 ফটো উপলব্ধ	522 নাম : যতীন বড়ো পিতাৰ নাম : বিৰাম বড়ো ঘৰ নং : ২৩৮ বয়স : 53 লিঙ্গ : পুৰুষ	BPJ0004545 ফটো উপলব্ধ
523 নাম : মহেন্দ্ৰ বড়ো পিতাৰ নাম : বিৰাম বড়ো ঘৰ নং : ২৩৮ বয়স : 51 লিঙ্গ : পুৰুষ	BPJ1038831 ফটো উপলব্ধ	524 নাম : নিভা বড়ো স্বামীৰ নাম : মহেন্দ্ৰ বড়ো ঘৰ নং : ২৩৮ বয়স : 50 লিঙ্গ : মহিলা	BPJ0004546 ফটো উপলব্ধ	525 নাম : মায়ামতি বড়ো স্বামীৰ নাম : যতীন বড়ো ঘৰ নং : ২৩৮ বয়স : 47 লিঙ্গ : মহিলা	BPJ0004547 ফটো উপলব্ধ
526 নাম : বমেন বড়ো পিতাৰ নাম : বিৰাম বড়ো ঘৰ নং : ২৩৮ বয়স : 45 লিঙ্গ : পুৰুষ	BPJ0004548 ফটো উপলব্ধ	527 নাম : পৰবী বড়ো স্বামীৰ নাম : বমেন বড়ো ঘৰ নং : ২৩৮ বয়স : 34 লিঙ্গ : মহিলা	BPJ0004550 ফটো উপলব্ধ	528 নাম : ৰশ্মি ৰাভা পিতাৰ নাম : যোগেন ৰাভা ঘৰ নং : ২৩৮ বয়স : 25 লিঙ্গ : মহিলা	BPJ0385559 ফটো উপলব্ধ
529 নাম : অষ্টম বড়ো পিতাৰ নাম : মহেন্দ্ৰ বড়ো ঘৰ নং : ২৩৮ বয়স : 25 লিঙ্গ : পুৰুষ	BPJ0385674 ফটো উপলব্ধ	530 নাম : গীতখিৰা বড়ো পিতাৰ নাম : যতীন বড়ো ঘৰ নং : 238 বয়স : 22 লিঙ্গ : মহিলা	BPJ1291913 ফটো উপলব্ধ	531 নাম : মিনাক্ষী বড়ো পিতাৰ নাম : মহেন্দ্ৰ বড়ো ঘৰ নং : ২৩৮ বয়স : 21 লিঙ্গ : মহিলা	BPJ2003457 ফটো উপলব্ধ
532 নাম : কুঞ্জলতা বসুমতাৰী স্বামীৰ নাম : দেবেন বসুমতাৰী ঘৰ নং : ২৩৯ বয়স : 66 লিঙ্গ : মহিলা	BPJ0004552 ফটো উপলব্ধ	533 নাম : অনিল বসুমতাৰী পিতাৰ নাম : দেবেন বসুমতাৰী ঘৰ নং : ২৩৯ বয়স : 53 লিঙ্গ : পুৰুষ	BPJ0004553 ফটো উপলব্ধ	534 নাম : আলাইশ্ৰী বসুমতাৰী স্বামীৰ নাম : অনিল বসুমতাৰী ঘৰ নং : ২৩৯ বয়স : 48 লিঙ্গ : মহিলা	BPJ0004554 ফটো উপলব্ধ
535 নাম : ৰহিত বড়োছা পিতাৰ নাম : অনিল বসুমতাৰী ঘৰ নং : 239 বয়স : 25 লিঙ্গ : পুৰুষ	BPJ0325134 ফটো উপলব্ধ	536 নাম : জন বদচা পিতাৰ নাম : অনিল বদচা ঘৰ নং : ২৩৯ বয়স : 22 লিঙ্গ : পুৰুষ	BPJ1314335 ফটো উপলব্ধ	537 নাম : গহীন বসুমতাৰী পিতাৰ নাম : নগিাৰা বসুমতাৰী ঘৰ নং : ২৪০ বয়স : 77 লিঙ্গ : পুৰুষ	BPJ1038933 ফটো উপলব্ধ
538 নাম : ভোগেশ্বৰী বসুমতাৰী স্বামীৰ নাম : গহীন বসুমতাৰী ঘৰ নং : ২৪০ বয়স : 61 লিঙ্গ : মহিলা	BPJ1038944 ফটো উপলব্ধ	539 নাম : সুকমাৰ বসুমতাৰী পিতাৰ নাম : গহীন বসুমতাৰী ঘৰ নং : ২৪০ বয়স : 52 লিঙ্গ : পুৰুষ	BPJ1038955 ফটো উপলব্ধ	540 নাম : সোমেশ্বৰ বসুমতাৰী পিতাৰ নাম : গহীন বসুমতাৰী ঘৰ নং : ২৪০ বয়স : 47 লিঙ্গ : পুৰুষ	BPJ0004555 ফটো উপলব্ধ

541 নাম : অঞ্জি বসুমতাৰী স্বামীৰ নাম : সুকুমাৰ বসুমতাৰী ঘৰ নং : ২৪০ বয়স : 46 লিঙ্গ : মহিলা	BPJ1038966 ফটো উপলব্ধ	542 নাম : বঞ্জীতা বসুমতাৰী স্বামীৰ নাম : ধৰনী বসুমতাৰী ঘৰ নং : ২৪০ বয়স : 30 লিঙ্গ : মহিলা	BPJ0267096 ফটো উপলব্ধ	543 নাম : সিদ্ধার্থ বসুমতাৰী পিতাৰ নাম : সোমেশ্বৰ বসুমতাৰী ঘৰ নং : ২৪০ বয়স : 21 লিঙ্গ : পুৰুষ	BPJ2003564 ফটো উপলব্ধ
544 নাম : পৰমেশ্বৰ বসুমতাৰী পিতাৰ নাম : কমলেশ্বৰ বসুমতাৰী ঘৰ নং : ২৪১ বয়স : 62 লিঙ্গ : পুৰুষ	BPJ0004557 ফটো উপলব্ধ	545 নাম : বাসন্তী বসুমতাৰী স্বামীৰ নাম : পৰমেশ্বৰ বসুমতাৰী ঘৰ নং : ২৪১ বয়স : 59 লিঙ্গ : মহিলা	BPJ0004558 ফটো উপলব্ধ	E 546 নাম : বিজেন বসুমতাৰী পিতাৰ নাম : লক্ষেশ্বৰ বসুমতাৰী ঘৰ নং : ২৪১ বয়স : 49 লিঙ্গ : পুৰুষ	BPJ0004559 ফটো উপলব্ধ
547 নাম : বিপুল বসুমতাৰী পিতাৰ নাম : পৰমেশ্বৰ বসুমতাৰী ঘৰ নং : ২৪১ বয়স : 43 লিঙ্গ : পুৰুষ	BPJ0004561 ফটো উপলব্ধ	548 নাম : আহেল্যা বসুমতাৰী স্বামীৰ নাম : গনেশ বসুমতাৰী ঘৰ নং : ২৪১ বয়স : 42 লিঙ্গ : মহিলা	BPJ0004562 ফটো উপলব্ধ	549 নাম : গনেশ বসুমতাৰী পিতাৰ নাম : পৰমেশ্বৰ বসুমতাৰী ঘৰ নং : ২৪১ বয়স : 41 লিঙ্গ : পুৰুষ	BPJ0004560 ফটো উপলব্ধ
550 নাম : সুমিতা বসুমতাৰী স্বামীৰ নাম : বিপুল বসুমতাৰী ঘৰ নং : ২৪১ বয়স : 39 লিঙ্গ : মহিলা	BPJ0004563 ফটো উপলব্ধ	551 নাম : বিণা বসুমতাৰী স্বামীৰ নাম : গনেশ বসুমতাৰী ঘৰ নং : 241 বয়স : 38 লিঙ্গ : মহিলা	BPJ1991652 ফটো উপলব্ধ	552 নাম : দ্বিপজ্যোতি বসুমতাৰী পিতাৰ নাম : বিপুল বসুমতাৰী ঘৰ নং : ২৪১ বয়স : 25 লিঙ্গ : পুৰুষ	BPJ0385682 ফটো উপলব্ধ
553 নাম : বালিৰাম বড়ো পিতাৰ নাম : নাৰায়ণ বড়ো ঘৰ নং : ২৪৪ বয়স : 60 লিঙ্গ : পুৰুষ	BPJ0004564 ফটো উপলব্ধ	554 নাম : ভানু বড়ো স্বামীৰ নাম : বালিৰাম বড়ো ঘৰ নং : 244 বয়স : 57 লিঙ্গ : মহিলা	BPJ0004514 ফটো উপলব্ধ	555 নাম : জিতুমাণি বড়ো পিতাৰ নাম : বালিৰাম বড়ো ঘৰ নং : 244 বয়স : 42 লিঙ্গ : পুৰুষ	BPJ0004515 ফটো উপলব্ধ
556 নাম : মাইনো নাৰ্জাৰী স্বামীৰ নাম : জিতুমাণি বড়ো ঘৰ নং : 244 বয়স : 29 লিঙ্গ : মহিলা	BPJ0107193 ফটো উপলব্ধ	557 নাম : দিপালী বড়ো স্বামীৰ নাম : ভৰাল বড়ো ঘৰ নং : ২৪৫ বয়স : 65 লিঙ্গ : মহিলা	BPJ1039130 ফটো উপলব্ধ	558 নাম : বমৈ বড়ো স্বামীৰ নাম : মহেশ্বৰ বড়ো ঘৰ নং : ২৪৫ বয়স : 40 লিঙ্গ : মহিলা	BPJ0004566 ফটো উপলব্ধ
559 নাম : পদমী বড়ো স্বামীৰ নাম : সনাতন বড়ো ঘৰ নং : ২৪৬ বয়স : 53 লিঙ্গ : মহিলা	BPJ0004567 ফটো উপলব্ধ	560 নাম : বিতু দৈমাৰী মাতৃৰ নাম : পদমী বড়ো ঘৰ নং : ২৪৬ বয়স : 38 লিঙ্গ : পুৰুষ	BPJ0004568 ফটো উপলব্ধ	561 নাম : বংজালী দৈমাৰী পিতাৰ নাম : সনাতন দৈমাৰী ঘৰ নং : ২৪৬ বয়স : 29 লিঙ্গ : মহিলা	BPJ0386011 ফটো উপলব্ধ
562 নাম : গলপা বসুমতাৰী পিতাৰ নাম : চেৰবুং বসুমতাৰী ঘৰ নং : ২৪৭ বয়স : 60 লিঙ্গ : পুৰুষ	BPJ0004569 ফটো উপলব্ধ	563 নাম : সোণীবৰ বসুমতাৰী পিতাৰ নাম : চেৰবুং বসুমতাৰী ঘৰ নং : ২৪৭ বয়স : 57 লিঙ্গ : পুৰুষ	BPJ0004570 ফটো উপলব্ধ	564 নাম : খাৰ্গেশ্বৰি বসুমতাৰী স্বামীৰ নাম : শনিবৰ বসুমতাৰী ঘৰ নং : ২৪৭ বয়স : 50 লিঙ্গ : মহিলা	BPJ0004571 ফটো উপলব্ধ
565 নাম : কিৰন বসুমতাৰী পিতাৰ নাম : শনিবৰ বসুমতাৰী ঘৰ নং : 247 বয়স : 28 লিঙ্গ : পুৰুষ	BPJ0267906 ফটো উপলব্ধ	566 নাম : ভাদৈ বড়ো স্বামীৰ নাম : দুৰ্বা বড়ো ঘৰ নং : ২৪৮ বয়স : 51 লিঙ্গ : মহিলা	BPJ0004573 ফটো উপলব্ধ	567 নাম : নগেন চন্দ্ৰ বড়ো পিতাৰ নাম : দুৰ্বা বড়ো ঘৰ নং : ২৪৮ বয়স : 38 লিঙ্গ : পুৰুষ	BPJ0004574 ফটো উপলব্ধ
568 নাম : শমশ্ৰী বড়ো স্বামীৰ নাম : নগেন চন্দ্ৰ বড়ো ঘৰ নং : ২৪৮ বয়স : 38 লিঙ্গ : মহিলা	BPJ1933762 ফটো উপলব্ধ	569 নাম : বৃদিং বড়ো স্বামীৰ নাম : চন্দ্ৰকান্ত বড়ো ঘৰ নং : ২৪৯ বয়স : 66 লিঙ্গ : মহিলা	BPJ0004575 ফটো উপলব্ধ	570 নাম : ভূপেন চন্দ্ৰ বড়ো পিতাৰ নাম : চন্দ্ৰকান্ত বড়ো ঘৰ নং : ২৪৯ বয়স : 48 লিঙ্গ : পুৰুষ	BPJ0004576 ফটো উপলব্ধ

571 নাম : গোবিন্দ বড়ো পিতাৰ নাম: চন্দ্ৰকান্ত বড়ো ঘৰ নং : ২৪৯ বয়স : 45 লিঙ্গ : পুৰুষ	BPJ0004577 ফটো উপলব্ধ	# 572 নাম : জনক বড়ো স্বামীৰ নাম: ভূপেন চন্দ্ৰ বড়ো ঘৰ নং : ২৪৯ বয়স : 40 লিঙ্গ : মহিলা	BPJ0092387 ফটো উপলব্ধ	573 নাম : জয়ন্তী বড়ো স্বামীৰ নাম: গোবিন্দ বড়ো ঘৰ নং : ২৪৯ বয়স : 26 লিঙ্গ : মহিলা	BPJ1266451 ফটো উপলব্ধ
574 নাম : জনক বসুমতাৰী পিতাৰ নাম: পদৌৰাম বসুমতাৰী ঘৰ নং : ২৫২ বয়স : 76 লিঙ্গ : পুৰুষ	BPJ1039287 ফটো উপলব্ধ	575 নাম : গুণেশ্বৰী বসুমতাৰী স্বামীৰ নাম: জনক বসুমতাৰী ঘৰ নং : ২৫২ বয়স : 66 লিঙ্গ : মহিলা	BPJ0004578 ফটো উপলব্ধ	576 নাম : বুপা বসুমতাৰী পিতাৰ নাম: জনক বসুমতাৰী ঘৰ নং : ২৫২ বয়স : 44 লিঙ্গ : পুৰুষ	BPJ1039301 ফটো উপলব্ধ
577 নাম : চিত্ৰা বসুমতাৰী স্বামীৰ নাম: বুপা বসুমতাৰী ঘৰ নং : ২৫৩ বয়স : 42 লিঙ্গ : মহিলা	BPJ1039323 ফটো উপলব্ধ	578 নাম : জামিন বসুমতাৰী পিতাৰ নাম: পদৌৰাম বসুমতাৰী ঘৰ নং : ২৫৩ বয়স : 59 লিঙ্গ : পুৰুষ	BPJ1039345 ফটো উপলব্ধ	579 নাম : ৰীতা বসুমতাৰী স্বামীৰ নাম: জামিন বসুমতাৰী ঘৰ নং : ২৫৩ বয়স : 51 লিঙ্গ : মহিলা	BPJ1039356 ফটো উপলব্ধ
S 580 নাম : চিত্ৰা বসুমতাৰী পিতাৰ নাম: জামিন বসুমতাৰী ঘৰ নং : ২৫৩ বয়স : 29 লিঙ্গ : মহিলা	BPJ0094128 ফটো উপলব্ধ	581 নাম : ধৰণী বসুমতাৰী পিতাৰ নাম: জামিন বসুমতাৰী ঘৰ নং : 253 বয়স : 26 লিঙ্গ : পুৰুষ	BPJ0319541 ফটো উপলব্ধ	E 582 নাম : নুমলী বড়ো স্বামীৰ নাম: কালিয়া বড়ো ঘৰ নং : ২৫৪ বয়স : ৪২ লিঙ্গ : মহিলা	BPJ0004579 ফটো উপলব্ধ
583 নাম : দেওবাৰ বড়ো পিতাৰ নাম: কালিয়া বড়ো ঘৰ নং : ২৫৪ বয়স : 59 লিঙ্গ : পুৰুষ	BPJ1039367 ফটো উপলব্ধ	584 নাম : ফুলেশ্বৰী বড়ো স্বামীৰ নাম: দেওবাৰ বড়ো ঘৰ নং : ২৫৪ বয়স : 54 লিঙ্গ : মহিলা	BPJ0004580 ফটো উপলব্ধ	585 নাম : ঘনকান্তি বড়ো স্বামীৰ নাম: সোমবাৰ বড়ো ঘৰ নং : ২৫৪ বয়স : 50 লিঙ্গ : মহিলা	BPJ1039403 ফটো উপলব্ধ
586 নাম : ৰিমা বড়ো পিতাৰ নাম: দেওবাৰ বড়ো ঘৰ নং : ২৫৪ বয়স : 27 লিঙ্গ : মহিলা	BPJ0385328 ফটো উপলব্ধ	587 নাম : বাবল বড়ো পিতাৰ নাম: সোমবাৰ বড়ো ঘৰ নং : ২৫৪ বয়স : 25 লিঙ্গ : পুৰুষ	BPJ0565184 ফটো উপলব্ধ	588 নাম : পাপৰী বড়ো পিতাৰ নাম: সন্ধ্যাৰু বড়ো ঘৰ নং : ২৫৪ বয়স : 21 লিঙ্গ : মহিলা	BPJ2003515 ফটো উপলব্ধ
589 নাম : দণ্ডিৰাম বড়ো পিতাৰ নাম: ৰতন বড়ো ঘৰ নং : ২৫৫ বয়স : 59 লিঙ্গ : পুৰুষ	BPJ0004581 ফটো উপলব্ধ	590 নাম : বিজয় বড়ো পিতাৰ নাম: ডান্দি ৰাম বড়ো ঘৰ নং : ২৫৫ বয়স : 31 লিঙ্গ : পুৰুষ	BPJ0094508 ফটো উপলব্ধ	591 নাম : দীনা বড়ো পিতাৰ নাম: ডান্দি ৰাম বড়ো ঘৰ নং : ২৫৫ বয়স : 29 লিঙ্গ : পুৰুষ	BPJ0094409 ফটো উপলব্ধ
592 নাম : কুণ্ডুৰ বড়ো পিতাৰ নাম: দণ্ডিৰাম বড়ো ঘৰ নং : ২৫৫ বয়স : 23 লিঙ্গ : পুৰুষ	BPJ0437079 ফটো উপলব্ধ	593 নাম : ভোনেশ্বৰী বড়ো স্বামীৰ নাম: চাবিন বড়ো ঘৰ নং : ২৫৬ বয়স : 58 লিঙ্গ : মহিলা	BPJ0004582 ফটো উপলব্ধ	594 নাম : অমিত বড়ো পিতাৰ নাম: চাবিন বড়ো ঘৰ নং : ২৫৬ বয়স : 39 লিঙ্গ : পুৰুষ	BPJ0004583 ফটো উপলব্ধ
595 নাম : বাসন্তী বড়ো স্বামীৰ নাম: অমিত বড়ো ঘৰ নং : 256 বয়স : 29 লিঙ্গ : মহিলা	BPJ0318543 ফটো উপলব্ধ	# 596 নাম : কবি চৰণ হালৈ পিতাৰ নাম: সঞ্জেশ্বৰ হালৈ ঘৰ নং : ২৫৭ বয়স : 62 লিঙ্গ : পুৰুষ	BPJ0004584 ফটো উপলব্ধ	597 নাম : ডিম্বেশ্বৰ হালৈ পিতাৰ নাম: সঞ্জেশ্বৰ হালৈ ঘৰ নং : ২৫৭ বয়স : 51 লিঙ্গ : পুৰুষ	BPJ1039505 ফটো উপলব্ধ
598 নাম : ৰঞ্জ হালৈ স্বামীৰ নাম: কবিচৰণ হালৈ ঘৰ নং : ২৫৭ বয়স : 47 লিঙ্গ : মহিলা	BPJ0004585 ফটো উপলব্ধ	599 নাম : ডেইজী হালৈ স্বামীৰ নাম: ডিম্বেশ্বৰ হালৈ ঘৰ নং : ২৫৭ বয়স : 40 লিঙ্গ : মহিলা	BPJ0094789 ফটো উপলব্ধ	600 নাম : জপিতৰা হালৈ পিতাৰ নাম: কবিচৰণ হালৈ ঘৰ নং : ২৫৭ বয়স : 25 লিঙ্গ : মহিলা	BPJ0564963 ফটো উপলব্ধ

601 নাম : পপীতা হালৈ পিতাৰ নাম: কবি চৰন ঘৰ নং : 257 বয়স : 21 লিঙ্গ : মহিলা	QGW0072744 ফটো উপলব্ধ	602 নাম : মনোপ্ৰভা হালৈ স্বামীৰ নাম: গিৰিধৰ হালৈ ঘৰ নং : ২৫৮ বয়স : 81 লিঙ্গ : মহিলা	BPJ0004586 ফটো উপলব্ধ	603 নাম : অম্বিকা হালৈ পিতাৰ নাম: গিৰিধৰ হালৈ ঘৰ নং : ২৫৮ বয়স : 64 লিঙ্গ : পুৰুষ	BPJ0004587 ফটো উপলব্ধ
604 নাম : তুলমণি হালৈ স্বামীৰ নাম: অম্বিকা হালৈ ঘৰ নং : ২৫৮ বয়স : 58 লিঙ্গ : মহিলা	BPJ1039583 ফটো উপলব্ধ	605 নাম : গীতামণি হালৈ স্বামীৰ নাম: বৈকুণ্ঠ হালৈ ঘৰ নং : ২৫৮ বয়স : 52 লিঙ্গ : মহিলা	BPJ1039594 ফটো উপলব্ধ	E 606 নাম : বিপুল হালৈ পিতাৰ নাম: গিৰিধৰ হালৈ ঘৰ নং : ২৫৮ বয়স : 52 লিঙ্গ : পুৰুষ	BPJ0004589 ফটো উপলব্ধ
607 নাম : ৰপাঞ্জলী হালৈ স্বামীৰ নাম: বিপুল হালৈ ঘৰ নং : ২৫৮ বয়স : 47 লিঙ্গ : মহিলা	BPJ0004590 ফটো উপলব্ধ	608 নাম : বৈকুণ্ঠ হালৈ পিতাৰ নাম: গিৰিধৰ হালৈ ঘৰ নং : ২৫৮ বয়স : 46 লিঙ্গ : পুৰুষ	BPJ0004588 ফটো উপলব্ধ	609 নাম : নিতুমণি হালৈ পিতাৰ নাম: গিৰিধৰ হালৈ ঘৰ নং : ২৫৮ বয়স : 40 লিঙ্গ : পুৰুষ	BPJ0004591 ফটো উপলব্ধ
610 নাম : অভিজিা হালৈ পিতাৰ নাম: অম্বিকা হালৈ ঘৰ নং : ২৫৮ বয়স : 29 লিঙ্গ : পুৰুষ	BPJ0094987 ফটো উপলব্ধ	611 নাম : জ্যোতিসোায় হালৈ পিতাৰ নাম: বৈকুণ্ঠ হালৈ ঘৰ নং : ২৫৮ বয়স : 25 লিঙ্গ : পুৰুষ	BPJ0434928 ফটো উপলব্ধ	E 612 নাম : বীৰেন্দ্ৰ বিশ্বকৰ্মা পিতাৰ নাম: ৰসিক বিশ্বকৰ্মা ঘৰ নং : ২৫৯ বয়স : 90 লিঙ্গ : পুৰুষ	BPJ0004592 ফটো উপলব্ধ
E 613 নাম : সন্তোষ বিশ্বকৰ্মা পিতাৰ নাম: ৰসিক বিশ্বকৰ্মা ঘৰ নং : ২৫৯ বয়স : 76 লিঙ্গ : পুৰুষ	BPJ0004593 ফটো উপলব্ধ	614 নাম : বাসন্তী বিশ্ব শৰ্মা স্বামীৰ নাম: বীৰেন্দ্ৰ বিশ্ব শৰ্মা ঘৰ নং : ২৫৯ বয়স : 71 লিঙ্গ : মহিলা	BPJ0004594 ফটো উপলব্ধ	615 নাম : গৌৰাঙ্গ বিশ্বশৰ্মা পিতাৰ নাম: ৰসিক বিশ্বশৰ্মা ঘৰ নং : ২৫৯ বয়স : 68 লিঙ্গ : পুৰুষ	BPJ0004595 ফটো উপলব্ধ
616 নাম : সুনীতি বিশ্ব শৰ্মা স্বামীৰ নাম: সন্তোষ বিশ্ব শৰ্মা ঘৰ নং : ২৫৯ বয়স : 66 লিঙ্গ : মহিলা	BPJ1039652 ফটো উপলব্ধ	617 নাম : সবিতা বিশ্বশৰ্মা স্বামীৰ নাম: গৌৰাঙ্গ বিশ্বশৰ্মা ঘৰ নং : ২৫৯ বয়স : 58 লিঙ্গ : মহিলা	BPJ0004596 ফটো উপলব্ধ	S 618 নাম : মনিন্দ্ৰ বিশ্বকৰ্মা পিতাৰ নাম: সন্তোষ বিশ্বকৰ্মা ঘৰ নং : ২৫৯ বয়স : 51 লিঙ্গ : পুৰুষ	BPJ0004597 ফটো উপলব্ধ
619 নাম : দিপাঙ্কৰ বিশ্ব শৰ্মা পিতাৰ নাম: বীৰেন্দ্ৰ বিশ্ব শৰ্মা ঘৰ নং : ২৫৯ বয়স : 36 লিঙ্গ : পুৰুষ	BPJ0004599 ফটো উপলব্ধ	620 নাম : বাবুল বিশ্বশৰ্মা পিতাৰ নাম: সন্তোষ বিশ্বশৰ্মা ঘৰ নং : ২৫৯ বয়স : 34 লিঙ্গ : পুৰুষ	BPJ1039970 ফটো উপলব্ধ	621 নাম : কৃষ্ণা বিশ্বকৰ্মা পিতাৰ নাম: গৌৰাঙ্গ বিশ্বশৰ্মা ঘৰ নং : ২৫৯ বয়স : 29 লিঙ্গ : পুৰুষ	BPJ0106120 ফটো উপলব্ধ
622 নাম : অনিমা বড়ো স্বামীৰ নাম: লক্ষীন্দ্ৰ বড়ো ঘৰ নং : ২৬০ বয়স : 37 লিঙ্গ : মহিলা	BPJ1039787 ফটো উপলব্ধ	E 623 নাম : লক্ষীন্দ্ৰ বড়ো পিতাৰ নাম: লক্ষীন্দ্ৰ বড়ো ঘৰ নং : ২৬০ বয়স : 37 লিঙ্গ : পুৰুষ	BPJ0004600 ফটো উপলব্ধ	624 নাম : সোনজনি বড়ো পিতাৰ নাম: লক্ষীন্দ্ৰ বড়ো ঘৰ নং : ২৬০ বয়স : 22 লিঙ্গ : মহিলা	BPJ2002871 ফটো উপলব্ধ
625 নাম : বিকাশ দাস পিতাৰ নাম: চুভাস দাস ঘৰ নং : 261 বয়স : 44 লিঙ্গ : পুৰুষ	BPJ1405750 ফটো উপলব্ধ	626 নাম : ৰেখা বৰো দাস স্বামীৰ নাম: বিকাশ দাস ঘৰ নং : 261 বয়স : 39 লিঙ্গ : মহিলা	BPJ0237552 ফটো উপলব্ধ	627 নাম : তুনা বসুমতাৰী পিতাৰ নাম: সুকুমাৰ বসুমতাৰী ঘৰ নং : ২৮০ বয়স : 25 লিঙ্গ : মহিলা	BPJ0594655 ফটো উপলব্ধ
628 নাম : বিয়াজ উদ্দিন পিতাৰ নাম: ৰহমত আলি ঘৰ নং : ৫০৬ বয়স : 35 লিঙ্গ : পুৰুষ	BPJ0004601 ফটো উপলব্ধ	E 629 নাম : নাওকন বালু মজুমদাৰ স্বামীৰ নাম: থানেশ্বৰ মজুমদাৰ ঘৰ নং : ৭৪৪ বয়স : 90 লিঙ্গ : মহিলা	BPJ0004602 ফটো উপলব্ধ	630 নাম : নিৰঞ্জন মজুমদাৰ পিতাৰ নাম: হৰেন্দ্ৰ মজুমদাৰ ঘৰ নং : ৭৫০ বয়স : 48 লিঙ্গ : পুৰুষ	BPJ0004603 ফটো উপলব্ধ

631 নাম : সঙ্গীতা দাস মজুমদাৰ স্বামীৰ নাম: নিৰঞ্জন মজুমদাৰ ঘৰ নং : ৭৫০ বয়স : 29 লিঙ্গ : মহিলা	BPJ0176099 ফটো উপলব্ধ	632 নাম : অৰ্চনা বসুমতাৰী পিতাৰ নাম: দেবেন বসুমতাৰী ঘৰ নং : 2081 বয়স : 31 লিঙ্গ : মহিলা	BPJ0080218 ফটো উপলব্ধ	633 নাম : বংদৈ বসুমতাৰী স্বামীৰ নাম: দেবেন বসুমতাৰী ঘৰ নং : ২১৮১ বয়স : 58 লিঙ্গ : মহিলা	BPJ0004604 ফটো উপলব্ধ
634 নাম : বুনা বসুমতাৰী পিতাৰ নাম: দেবেন বসুমতাৰী ঘৰ নং : ২১৮১ বয়স : 39 লিঙ্গ : মহিলা	BPJ0004605 ফটো উপলব্ধ	635 নাম : বুপা দেৱী স্বামীৰ নাম: যোগেন ৰাভা ঘৰ নং : ২৩৮১ বয়স : 54 লিঙ্গ : মহিলা	BPJ0004607 ফটো উপলব্ধ	636 নাম : লিলি ৰাভা স্বামীৰ নাম: চনাৰাম ৰাভা ঘৰ নং : 2382 বয়স : 55 লিঙ্গ : মহিলা	BPJ0320341 ফটো উপলব্ধ
637 নাম : মৌচুমী ৰাভা পিতাৰ নাম: চনাৰাম ৰাভা ঘৰ নং : 2382 বয়স : 29 লিঙ্গ : মহিলা	BPJ0320440 ফটো উপলব্ধ	638 নাম : ভাস্কৰ হালৈ পিতাৰ নাম: কন্দৰ্প হালৈ ঘৰ নং : 2383 বয়স : 45 লিঙ্গ : পুৰুষ	BPJ0004494 ফটো উপলব্ধ	639 নাম : চম্পক ডেকা পিতাৰ নাম: মহেশ্বৰ ডেকা ঘৰ নং : 2384 বয়স : 40 লিঙ্গ : পুৰুষ	BPJ0004422 ফটো উপলব্ধ
640 নাম : নচিম উদ্দিন পিতাৰ নাম: ইনসান ঘৰ নং : 2385 বয়স : 63 লিঙ্গ : পুৰুষ	BPJ0320614 ফটো উপলব্ধ	641 নাম : ছামিৰন নেছা স্বামীৰ নাম: নচিমউদ্দিন ঘৰ নং : 2385 বয়স : 56 লিঙ্গ : মহিলা	BPJ0320853 ফটো উপলব্ধ	# 642 নাম : নচিয়া বেগম পিতাৰ নাম: নচিমউদ্দিন ঘৰ নং : 2385 বয়স : 26 লিঙ্গ : মহিলা	BPJ0323311 ফটো উপলব্ধ
# 643 নাম : মাফিয়া খাতুন স্বামীৰ নাম: কিতাব আলী ঘৰ নং : ২৩৮৫ বয়স : 25 লিঙ্গ : মহিলা	BPJ0434944 ফটো উপলব্ধ	644 নাম : কিতাব আলি পিতাৰ নাম: নচিম উদ্দিন ঘৰ নং : ২৩৮৫ বয়স : 23 লিঙ্গ : পুৰুষ	BPJ0437236 ফটো উপলব্ধ	645 নাম : ৰাণু দেৱী স্বামীৰ নাম: দেবনাথ হালৈ ঘৰ নং : 2386 বয়স : 40 লিঙ্গ : মহিলা	BPJ0004491 ফটো উপলব্ধ
646 নাম : জানমণি নাথ পিতাৰ নাম: বাবুল নাথ ঘৰ নং : ২৩৮৬ বয়স : 23 লিঙ্গ : পুৰুষ	BPJ0433110 ফটো উপলব্ধ	647 নাম : ৰিজ হালৈ স্বামীৰ নাম: অভিজিৎ হালৈ ঘৰ নং : হাউজ নং 325 বয়স : 23 লিঙ্গ : মহিলা	BPJ1991645 ফটো উপলব্ধ		

648	1	QGW0196485
নাম : খুশব কুমাৰী স্বামীৰ নাম : ৰঞ্জিত দাস ঘৰ নং : 138 বয়স : 20 লিঙ্গ : মহিলা		
ফটো উপলব্ধ		

649	1	QGW0200808
নাম : পূৰ্বী কোছ স্বামীৰ নাম : প্ৰাঞ্জল মজুমদাৰ ঘৰ নং : 162 বয়স : 27 লিঙ্গ : মহিলা		
ফটো উপলব্ধ		

650	1	QGW0204529
নাম : ৰাজশ্ৰী কোঁচ স্বামীৰ নাম : শংকৰজ্যোতি তালুকদাৰ ঘৰ নং : 161 বয়স : 38 লিঙ্গ : মহিলা		
ফটো উপলব্ধ		

651	1	QGW0212241
নাম : ভানু বৰুৱা স্বামীৰ নাম : ভীক্ষুৰ হালৈ ঘৰ নং : 2383 বয়স : 41 লিঙ্গ : মহিলা		
ফটো উপলব্ধ		

652	1	QGW0224139
নাম : অনিতা দেৱী পিতাৰ নাম : চুকু সিং ঘৰ নং : 181 বয়স : 26 লিঙ্গ : মহিলা		
ফটো উপলব্ধ		

653	1	QGW0225037
নাম : ৰিতুপৰ্ণা মজুমদাৰ পিতাৰ নাম : বদন মজুমদাৰ ঘৰ নং : 184 বয়স : 18 লিঙ্গ : পুৰুষ		
ফটো উপলব্ধ		

654	1	QGW0227207
নাম : বিনা বড়ো পিতাৰ নাম : ৰুমে বড়ো ঘৰ নং : 245 বয়স : 18 লিঙ্গ : মহিলা		
ফটো উপলব্ধ		

655	1	QGW0228262
নাম : শ্যামন্ত হালৈ পিতাৰ নাম : মহেশ্বৰ হালৈ ঘৰ নং : 163 বয়স : 22 লিঙ্গ : পুৰুষ		
ফটো উপলব্ধ		

656	1	QGW0229336
নাম : প্ৰিয়ংকা হালৈ পিতাৰ নাম : মহেশ্বৰ হালৈ ঘৰ নং : 163 বয়স : 19 লিঙ্গ : মহিলা		
ফটো উপলব্ধ		

657	1	QGW0229757
নাম : চন্দন ঠাকুৰ পিতাৰ নাম : বাবুলাল ঠাকুৰ ঘৰ নং : 151 বয়স : 24 লিঙ্গ : পুৰুষ		
ফটো উপলব্ধ		

658	1	QGW0230698
নাম : কবিতা বসুমতাৰী পিতাৰ নাম : কলেশ্বৰ বসুমতাৰী ঘৰ নং : 214 বয়স : 20 লিঙ্গ : মহিলা		
ফটো উপলব্ধ		

659	1	QGW0231241
নাম : প্ৰীতিৰাণী কুমী স্বামীৰ নাম : কৃষ্ণ তচা ঘৰ নং : 168 বয়স : 29 লিঙ্গ : মহিলা		
ফটো উপলব্ধ		

660	1	QGW0232272
নাম : সাধন চাহানি পিতাৰ নাম : যোগেন্দৰ চাহানি ঘৰ নং : 192 বয়স : 22 লিঙ্গ : পুৰুষ		
ফটো উপলব্ধ		

661	1	QGW0237321
নাম : জয়ন্ত মজুমদাৰ পিতাৰ নাম : ভূমিধৰ মজুমদাৰ ঘৰ নং : 166 বয়স : 20 লিঙ্গ : পুৰুষ		
ফটো উপলব্ধ		

662	1	QGW0237487
নাম : পল্লৱী ডেকা পিতাৰ নাম : বাসুদেৱ ডেকা ঘৰ নং : 166 বয়স : 18 লিঙ্গ : মহিলা		
ফটো উপলব্ধ		

663	1	QGW0241240
নাম : অঞ্জু বৰ্মন স্বামীৰ নাম : মিজিং বৰো ঘৰ নং : 231 বয়স : 28 লিঙ্গ : মহিলা		
ফটো উপলব্ধ		

664	1	BPJ0453167
নাম : পৰিস্মীতা দাস মাতৃৰ নাম : মাধুৰী দাস ঘৰ নং : 185 বয়স : 25 লিঙ্গ : মহিলা		
ফটো উপলব্ধ		

665	1	QGW0248914
নাম : কৰিস্মা তচা স্বামীৰ নাম : বিদ্যুত তচা ঘৰ নং : 158 বয়স : 22 লিঙ্গ : মহিলা		
ফটো উপলব্ধ		

ভোটাৰৰ সাৰাংশ							
A) ভোটাৰৰ সংখ্যা							
		তালিকাৰ প্ৰকাৰ	তালিকাৰ চিনাক্তকৰণ	ভোটাৰৰ সংখ্যা			
				পুৰুষ	মহিলা	ওয় লিঙ্গ	মুঠ
I	মূল তালিকা	মূল তালিকা	বিশেষ সংশোধন, 2026 চনৰ পূৰ্বৰ 2025 চনৰ মূল তালিকাৰ লগত থকা সংযোজন সমূহ একত্ৰিতকৰন কৰা তালিকা।	321	326	0	647
II	যোগ তালিকা	পৰিপূৰক 1	বিশেষ সংক্ষিপ্ত সংশোধন, 2026	5	13	0	18
III	বিয়োজন তালিকা	পৰিপূৰক 1	বিশেষ সংক্ষিপ্ত সংশোধন, 2026	39	39	0	78
IV	লিংগ ক্ষেত্ৰত পৰিবৰ্তনৰ বাবে পাৰ্থক্য			0	0	0	0
এই সংশোধনৰ পিছত ভোটাৰ তালিকাত ভোটাৰৰ মুঠ সংখ্যা (I+II+III+IV)				287	300	0	587
B) শুধৰনীৰ সংখ্যা							
তালিকাৰ প্ৰকাৰ	তালিকাৰ চিনাক্তকৰণ		শুধৰনীৰ সংখ্যা				
পৰিপূৰক 1	বিশেষ সংক্ষিপ্ত সংশোধন, 2026		48				

নিৰ্বাচক পঞ্জীয়ন বিষয়াৰ স্বাক্ষৰ

E-মৃত, S-স্থানান্তৰিত/ বাসস্থান পৰিবৰ্তন, R-প্ৰতিলিপি, M-নিখোজ, Q-অযোগ্য