

ভোটাৰ তালিকা 2026 S03 অসম

| | | | | | | | | | | | | | | | | | | | | | |
|---|--------------------|---|-------|-----------|-----|--------------|-------------------|----------|---|-------|---------------|------------|--------------------|------|--------------------|-----------|---------------|------|------------|--------|----------|
| বিধানসভা সমষ্টিৰ নম্বৰ, নাম আৰু সংৰক্ষণৰ স্থিতি : 65 - ঢেকীয়াজুলি (সাধাৰণ) | | খণ্ড নং : 219 | | | | | | | | | | | | | | | | | | | |
| এই বিধানসভা সমষ্টিত কোন সংসদীয় সমষ্টিৰ অন্তৰ্গত তাৰ নম্বৰ, নাম আৰু সংৰক্ষণ স্থিতি : 11 - শোণিতপুৰ (সাধাৰণ) | | | | | | | | | | | | | | | | | | | | | |
| 1. সংশোধনৰ বিৱৰণ | | | | | | | | | | | | | | | | | | | | | |
| সংশোধনৰ বছৰ | 2026 | তালিকাৰ চিনাক্তকৰণ | | | | | | | | | | | | | | | | | | | |
| ভিত্তি তাৰিখ | 01-01-2026 | বিশেষ সংশোধন, 2026 চনৰ পূৰ্বৰ 2025 চনৰ মূল তালিকাৰ লগত থকা সংযোজন সমূহ একত্ৰিতকৰণ কৰা তালিকা। | | | | | | | | | | | | | | | | | | | |
| সংশোধনৰ প্ৰকাৰ | বিশেষ সংশোধন 2026 | | | | | | | | | | | | | | | | | | | | |
| প্ৰকাশনৰ তাৰিখ | 10-02-2026 | | | | | | | | | | | | | | | | | | | | |
| 2. খণ্ড আৰু ভোটগ্ৰহন কেন্দ্ৰৰ বিৱৰণ | | | | | | | | | | | | | | | | | | | | | |
| খণ্ডৰ অন্তৰ্গত এলেকা সমূহৰ নম্বৰ আৰু নাম | | | | | | | | | | | | | | | | | | | | | |
| 1-ধীৰাই চাহ বাগিছা | | <table border="1" style="width: 100%; border-collapse: collapse;"> <tr> <td>মূল চহৰ/গাওঁ</td> <td>: ধীৰাই চাহবাগিচা</td> </tr> <tr> <td>ৱাৰ্ড নং</td> <td>:</td> </tr> <tr> <td>ডাকঘৰ</td> <td>: ঢেকীয়াজুলী</td> </tr> <tr> <td>পুলিচ থানা</td> <td>: ঢেকীয়াজুলি থানা</td> </tr> <tr> <td>ব্লক</td> <td>: ঢেকীয়াজুলী পি-1</td> </tr> <tr> <td>ৰাজহ চক্ৰ</td> <td>: ঢেকীয়াজুলী</td> </tr> <tr> <td>জিলা</td> <td>: শোণিতপুৰ</td> </tr> <tr> <td>পিনকোড</td> <td>: 784110</td> </tr> </table> | | | | মূল চহৰ/গাওঁ | : ধীৰাই চাহবাগিচা | ৱাৰ্ড নং | : | ডাকঘৰ | : ঢেকীয়াজুলী | পুলিচ থানা | : ঢেকীয়াজুলি থানা | ব্লক | : ঢেকীয়াজুলী পি-1 | ৰাজহ চক্ৰ | : ঢেকীয়াজুলী | জিলা | : শোণিতপুৰ | পিনকোড | : 784110 |
| মূল চহৰ/গাওঁ | : ধীৰাই চাহবাগিচা | | | | | | | | | | | | | | | | | | | | |
| ৱাৰ্ড নং | : | | | | | | | | | | | | | | | | | | | | |
| ডাকঘৰ | : ঢেকীয়াজুলী | | | | | | | | | | | | | | | | | | | | |
| পুলিচ থানা | : ঢেকীয়াজুলি থানা | | | | | | | | | | | | | | | | | | | | |
| ব্লক | : ঢেকীয়াজুলী পি-1 | | | | | | | | | | | | | | | | | | | | |
| ৰাজহ চক্ৰ | : ঢেকীয়াজুলী | | | | | | | | | | | | | | | | | | | | |
| জিলা | : শোণিতপুৰ | | | | | | | | | | | | | | | | | | | | |
| পিনকোড | : 784110 | | | | | | | | | | | | | | | | | | | | |
| 3. ভোটগ্ৰহন কেন্দ্ৰৰ বিৱৰণ | | | | | | | | | | | | | | | | | | | | | |
| ভোটগ্ৰহন কেন্দ্ৰৰ নম্বৰ আৰু নাম : | | ভোটগ্ৰহন কেন্দ্ৰৰ প্ৰকাৰ (পুৰুষ/মহিলা/সাধাৰণ) | | সাধাৰণ | | | | | | | | | | | | | | | | | |
| 219 - ধীৰাই বাগান এল পি স্কুল | | খণ্ডৰ অন্তৰ্গত সহায়ক ভোটগ্ৰহন কেন্দ্ৰ | | 0 | | | | | | | | | | | | | | | | | |
| ভোটগ্ৰহন কেন্দ্ৰৰ ঠিকনা : | | সংখ্যা : | | | | | | | | | | | | | | | | | | | |
| ধীৰাই বাগান এল পি স্কুল, কোঠা নং ১, ধীৰাই চাহবাগিচা | | | | | | | | | | | | | | | | | | | | | |
| 4. ভোটাৰৰ সংখ্যা | | | | | | | | | | | | | | | | | | | | | |
| আৰম্ভনি ক্ৰমিক | শেষ ক্ৰমিক নং | মুঠ ভোটাৰ | | | | | | | | | | | | | | | | | | | |
| নং | | পুৰুষ | মহিলা | ৩য় লিঙ্গ | মুঠ | | | | | | | | | | | | | | | | |
| 1 | 754 | 336 | 399 | 0 | 735 | | | | | | | | | | | | | | | | |

নিৰ্বাচক পঞ্জীয়ন বিষয়াৰ স্বাক্ষৰ

Nazri Naksha

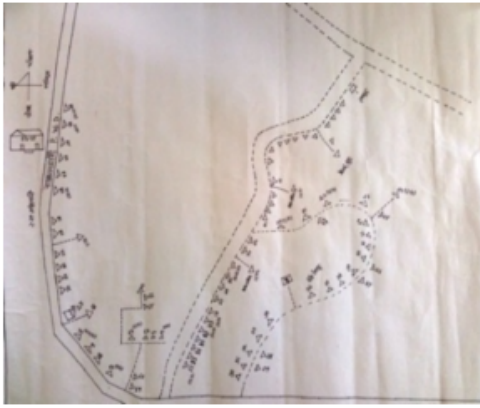

Google Map View



Polling Station Building Front View



ভোটগ্ৰহন কেন্দ্ৰৰ সন্মুখৰ দৃশ্য



Cad View

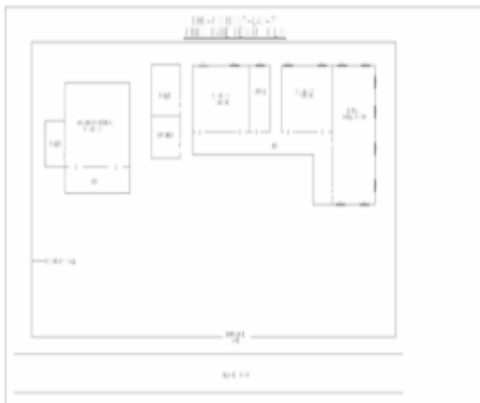

Key MAP View



| | | | | | |
|--|--------------------------|---|--------------------------|---|--------------------------|
| 1 নাম : চাতকু তপু পিতাৰ নাম : কৰমসিং তপু ঘৰ নং : 1 বয়স : 66 লিঙ্গ : পুৰুষ | CFN5634560 ফটো উপলব্ধ | 2 নাম : অন্জলুস কেৰ্কেটা পিতাৰ নাম : বিশা কেৰ্কেটা ঘৰ নং : 1 বয়স : 39 লিঙ্গ : পুৰুষ | CFN7604796 ফটো উপলব্ধ | 3 নাম : সিবিৰিয়া কেৰ্কেটা স্বামীৰ নাম : অন্জলুস কেৰ্কেটা ঘৰ নং : 1 বয়স : 33 লিঙ্গ : মহিলা | CFN2344094 ফটো উপলব্ধ |
| 4 নাম : চুহেনা তপু পিতাৰ নাম : চানতক তপু ঘৰ নং : 1 বয়স : 29 লিঙ্গ : মহিলা | CFN0574541 ফটো উপলব্ধ | 5 নাম : এবৰেমচিয়া তপু পিতাৰ নাম : চাণতক তপু ঘৰ নং : 1 বয়স : 27 লিঙ্গ : মহিলা | CFN0574392 ফটো উপলব্ধ | 6 নাম : আলবিছ টুতী পিতাৰ নাম : দানিয়েল টুতী ঘৰ নং : 2 বয়স : 59 লিঙ্গ : পুৰুষ | CFN5634582 ফটো উপলব্ধ |
| 7 নাম : বীনা টুটি স্বামীৰ নাম : আলবিছ টুটি ঘৰ নং : 2 বয়স : 55 লিঙ্গ : মহিলা | CFN5634593 ফটো উপলব্ধ | 8 নাম : মেডুৰী চুণ্ডী স্বামীৰ নাম : সিদ্ধাৰ্থ চুণ্ডী ঘৰ নং : 02 বয়স : 55 লিঙ্গ : মহিলা | CFN5635676 ফটো উপলব্ধ | 9 নাম : কলোতা টুটি পিতাৰ নাম : আলবিছ টুটি ঘৰ নং : 2 বয়স : 38 লিঙ্গ : মহিলা | CFN5634606 ফটো উপলব্ধ |
| 10 নাম : উইলসন টুটি পিতাৰ নাম : আলবিছ টুটি ঘৰ নং : 2 বয়স : 33 লিঙ্গ : পুৰুষ | CFN5634617 ফটো উপলব্ধ | 11 নাম : মিখেল টুটি পিতাৰ নাম : আলবিছ টুটি ঘৰ নং : 2 বয়স : 31 লিঙ্গ : পুৰুষ | CFN2344107 ফটো উপলব্ধ | 12 নাম : সুক টুটি স্বামীৰ নাম : মিখেল টুটি ঘৰ নং : 2 বয়স : 24 লিঙ্গ : মহিলা | CFN1523091 ফটো উপলব্ধ |
| 13 নাম : ফিলিপ তপু পিতাৰ নাম : কৰমসিং তপু ঘৰ নং : 3 বয়স : 78 লিঙ্গ : পুৰুষ | CFN5634639 ফটো উপলব্ধ | 14 নাম : মাৰ্থা তপু স্বামীৰ নাম : ফিলিপ তপু ঘৰ নং : 3 বয়স : 65 লিঙ্গ : মহিলা | CFN5634640 ফটো উপলব্ধ | 15 নাম : সঞ্জীৱ তপু পিতাৰ নাম : ফিলিপ তপু ঘৰ নং : 3 বয়স : 43 লিঙ্গ : পুৰুষ | CFN5634651 ফটো উপলব্ধ |
| 16 নাম : মাৰগ্ৰেত তপু পিতাৰ নাম : ফিলিপ তপু ঘৰ নং : 3 বয়স : 40 লিঙ্গ : মহিলা | CFN5634662 ফটো উপলব্ধ | 17 নাম : চুচেনা তপু পিতাৰ নাম : ফিলিপ তপু ঘৰ নং : 3 বয়স : 38 লিঙ্গ : মহিলা | CFN5634673 ফটো উপলব্ধ | 18 নাম : মাৰিয়াম তপু পিতাৰ নাম : ফিলিপ তপু ঘৰ নং : 3 বয়স : 38 লিঙ্গ : মহিলা | CFN5634684 ফটো উপলব্ধ |
| 19 নাম : বিজিনা টপু পিতাৰ নাম : ফিলিপ টপু ঘৰ নং : 3 বয়স : 37 লিঙ্গ : মহিলা | CFN1593250 ফটো উপলব্ধ | 20 নাম : এলচভা তপু পিতাৰ নাম : ফিলিপ তপু ঘৰ নং : 3 বয়স : 36 লিঙ্গ : পুৰুষ | CFN5634695 ফটো উপলব্ধ | 21 নাম : ফ্ৰানছিছ তপু পিতাৰ নাম : ফিলিপ তপু ঘৰ নং : 3 বয়স : 33 লিঙ্গ : পুৰুষ | CFN5634628 ফটো উপলব্ধ |
| S 22 নাম : আঞ্জলা তপু পিতাৰ নাম : ফিলিপ তপু ঘৰ নং : 3 বয়স : 31 লিঙ্গ : মহিলা | CFN2344118 ফটো উপলব্ধ | 23 নাম : ছেলিনা টপু পিতাৰ নাম : ফিলিপ টপু ঘৰ নং : 3 বয়স : 30 লিঙ্গ : মহিলা | CFN1394238 ফটো উপলব্ধ | 24 নাম : বেৰনীকা তপু পিতাৰ নাম : চান্জীৱ তপু ঘৰ নং : 3 বয়স : 24 লিঙ্গ : মহিলা | CFN1170935 ফটো উপলব্ধ |
| 25 নাম : পাউল তপু পিতাৰ নাম : সঞ্জীৱ তপু ঘৰ নং : 3 বয়স : 20 লিঙ্গ : পুৰুষ | QGW0009670 ফটো উপলব্ধ | 26 নাম : তুচিল কুজুৰ পিতাৰ নাম : মাংৰী কুজুৰ ঘৰ নং : 8 বয়স : 50 লিঙ্গ : পুৰুষ | CFN5634708 ফটো উপলব্ধ | 27 নাম : জৰদিন কুজুৰ পিতাৰ নাম : মাংৰী কুজুৰ ঘৰ নং : 8 বয়স : 48 লিঙ্গ : মহিলা | CFN5634719 ফটো উপলব্ধ |
| 28 নাম : চিলাছ কুজুৰ পিতাৰ নাম : মাংৰী কুজুৰ ঘৰ নং : 8 বয়স : 39 লিঙ্গ : পুৰুষ | CFN5634720 ফটো উপলব্ধ | 29 নাম : আচমা কুজুৰ স্বামীৰ নাম : চিলাচ কুজুৰ ঘৰ নং : 8 বয়স : 35 লিঙ্গ : মহিলা | CFN5634731 ফটো উপলব্ধ | 30 নাম : বিকাশ কুজুৰ পিতাৰ নাম : তুচিল কুজুৰ ঘৰ নং : 8 বয়স : 24 লিঙ্গ : পুৰুষ | CFN1464130 ফটো উপলব্ধ |

| | | | | | |
|---|--------------------------|---|--------------------------|--|--------------------------|
| 31 নাম : অঞ্জলী কুজুৰ পিতাৰ নাম: তুশীল কুজুৰ ঘৰ নং : 4 বয়স : 20 লিঙ্গ : মহিলা | QGW0009639 ফটো উপলব্ধ | 32 নাম : নিহিমিয়া কেৰেকেটা পিতাৰ নাম: দয়াল কেৰেকেটা ঘৰ নং : 5 বয়স : 42 লিঙ্গ : পুৰুষ | CFN5634742 ফটো উপলব্ধ | 33 নাম : বহিত কেৰেকেটা পিতাৰ নাম: নিহিমিয়া কেৰেকেটা ঘৰ নং : 5 বয়স : 23 লিঙ্গ : পুৰুষ | CFN1464155 ফটো উপলব্ধ |
| 34 নাম : জয়মসী কেৰেকেটা পিতাৰ নাম: নিৰামিতা কেৰেকেটা ঘৰ নং : 5 বয়স : 20 লিঙ্গ : পুৰুষ | QGW0048553 ফটো উপলব্ধ | 35 নাম : বেজিনা বৰ্লা স্বামীৰ নাম: সোচাই বৰ্লা ঘৰ নং : 6 বয়স : 65 লিঙ্গ : মহিলা | CFN5634775 ফটো উপলব্ধ | 36 নাম : ববেট বৰ্লা পিতাৰ নাম: বেমাশ বৰ্লা ঘৰ নং : 6 বয়স : 40 লিঙ্গ : পুৰুষ | CFN5634786 ফটো উপলব্ধ |
| 37 নাম : আলব্ৰেট বৰ্লা পিতাৰ নাম: বেজিনা বৰ্লা ঘৰ নং : 6 বয়স : 37 লিঙ্গ : পুৰুষ | CFN5634797 ফটো উপলব্ধ | 38 নাম : ডিবিড বৰ্লা মাতৃৰ নাম: বেজেনা বৰ্লা ঘৰ নং : 6 বয়স : 36 লিঙ্গ : পুৰুষ | CFN2344129 ফটো উপলব্ধ | 39 নাম : জয়ন্তী বৰ্লা স্বামীৰ নাম: ডিবিড বৰ্লা ঘৰ নং : 6 বয়স : 34 লিঙ্গ : মহিলা | CFN1464221 ফটো উপলব্ধ |
| 40 নাম : হৰি বৰ্লা পিতাৰ নাম: ঠুবু বৰ্লা ঘৰ নং : 9 বয়স : 78 লিঙ্গ : পুৰুষ | CFN5634800 ফটো উপলব্ধ | 41 নাম : বীনা বৰ্লা স্বামীৰ নাম: হৰি বৰ্লা ঘৰ নং : 9 বয়স : 75 লিঙ্গ : মহিলা | CFN5634811 ফটো উপলব্ধ | 42 নাম : ইলিসভা বৰ্লা পিতাৰ নাম: হৰি বৰ্লা ঘৰ নং : 9 বয়স : 48 লিঙ্গ : মহিলা | CFN5634822 ফটো উপলব্ধ |
| S 43 নাম : চিলবিন বৰ্লা পিতাৰ নাম: হৰি বৰ্লা ঘৰ নং : 9 বয়স : 40 লিঙ্গ : মহিলা | CFN5634833 ফটো উপলব্ধ | S 44 নাম : ফিলোমিনা বৰ্লা পিতাৰ নাম: হৰি বৰ্লা ঘৰ নং : 9 বয়স : 38 লিঙ্গ : মহিলা | CFN5634844 ফটো উপলব্ধ | 45 নাম : জলেটা বৰ্লা পিতাৰ নাম: হৰি বৰ্লা ঘৰ নং : 9 বয়স : 33 লিঙ্গ : মহিলা | CFN5634855 ফটো উপলব্ধ |
| 46 নাম : ম্যাথিউ বৰ্লা পিতাৰ নাম: আলুয়োস বৰ্লা ঘৰ নং : 9 বয়স : 31 লিঙ্গ : পুৰুষ | CFN1614494 ফটো উপলব্ধ | 47 নাম : মতিউস একা পিতাৰ নাম: আনন্দ একা ঘৰ নং : 7 বয়স : 27 লিঙ্গ : পুৰুষ | QGW0045716 ফটো উপলব্ধ | 48 নাম : অমিত বৰ্লা মাতৃৰ নাম: বীনা বৰ্লা ঘৰ নং : 7 বয়স : 22 লিঙ্গ : পুৰুষ | QGW0048678 ফটো উপলব্ধ |
| 49 নাম : আকলিনা কুজুৰ পিতাৰ নাম: মুকুন্দ কুজুৰ ঘৰ নং : 8 বয়স : 53 লিঙ্গ : মহিলা | CFN5634888 ফটো উপলব্ধ | 50 নাম : বাজেশ কুজুৰ পিতাৰ নাম: মুকুন্দ কুজুৰ ঘৰ নং : 8 বয়স : 49 লিঙ্গ : পুৰুষ | CFN5634902 ফটো উপলব্ধ | 51 নাম : জন কুজুৰ পিতাৰ নাম: মুকুন্দ কুজুৰ ঘৰ নং : 8 বয়স : 47 লিঙ্গ : পুৰুষ | CFN5634924 ফটো উপলব্ধ |
| 52 নাম : বেজিনা কুজুৰ পিতাৰ নাম: মুকুন্দ কুজুৰ ঘৰ নং : 8 বয়স : 44 লিঙ্গ : মহিলা | CFN5634913 ফটো উপলব্ধ | 53 নাম : হেলনা কুজুৰ পিতাৰ নাম: মুকুন্দ কুজুৰ ঘৰ নং : 8 বয়স : 39 লিঙ্গ : মহিলা | CFN5634935 ফটো উপলব্ধ | 54 নাম : চিলবিউচ কুজুৰ পিতাৰ নাম: মুকুন্দ কুজুৰ ঘৰ নং : 8 বয়স : 38 লিঙ্গ : পুৰুষ | CFN5634946 ফটো উপলব্ধ |
| 55 নাম : বিতা কুজুৰ স্বামীৰ নাম: জন কুজুৰ ঘৰ নং : 8 বয়স : 37 লিঙ্গ : মহিলা | CFN0483818 ফটো উপলব্ধ | 56 নাম : বিলিয়াম কুজুৰ পিতাৰ নাম: বাজেশ কুজুৰ ঘৰ নং : 8 বয়স : 24 লিঙ্গ : পুৰুষ | CFN1171677 ফটো উপলব্ধ | 57 নাম : ঋতিক পানিকা পিতাৰ নাম: শংকৰ পানিকা ঘৰ নং : 8 বয়স : 22 লিঙ্গ : পুৰুষ | CFN7566904 ফটো উপলব্ধ |
| 58 নাম : লাডু কুজুৰ পিতাৰ নাম: মুকুন্দ কুজুৰ ঘৰ নং : 9 বয়স : 60 লিঙ্গ : পুৰুষ | CFN5634957 ফটো উপলব্ধ | 59 নাম : আশ্ৰিতা কুজুৰ স্বামীৰ নাম: লাডু কুজুৰ ঘৰ নং : 9 বয়স : 58 লিঙ্গ : মহিলা | CFN5634968 ফটো উপলব্ধ | 60 নাম : সজিতা কুজুৰ পিতাৰ নাম: লাডু কুজুৰ ঘৰ নং : 9 বয়স : 38 লিঙ্গ : মহিলা | CFN5634979 ফটো উপলব্ধ |

| | | | | | |
|--|--------------------------|--|--------------------------|--|--------------------------|
| 61 নাম : চিচিলীয়া কুজৰ পিতাৰ নাম: লাড়ু কুজুৰ ঘৰ নং : ৯ বয়স : 30 লিঙ্গ : মহিলা | CFN0189993 ফটো উপলব্ধ | 62 নাম : আমছ কুজৰ পিতাৰ নাম: লাড়ু কুজুৰ ঘৰ নং : ৯ বয়স : 25 লিঙ্গ : পুৰুষ | CFN1171594 ফটো উপলব্ধ | 63 নাম : জনালী কুজৰ পিতাৰ নাম: লাড়ু কুজুৰ ঘৰ নং : ৯ বয়স : 22 লিঙ্গ : মহিলা | CFN1463231 ফটো উপলব্ধ |
| 64 নাম : নিলীমা তপ্ত পিতাৰ নাম: মানচুক তপ্ত ঘৰ নং : ১০ বয়স : 60 লিঙ্গ : মহিলা | CFN5634980 ফটো উপলব্ধ | 65 নাম : আলিছা তপ্ত পিতাৰ নাম: মানচুক তপ্ত ঘৰ নং : ১০ বয়স : 55 লিঙ্গ : মহিলা | CFN5634991 ফটো উপলব্ধ | 66 নাম : আগনতুচ গুৰিয়া পিতাৰ নাম: নিলীমা গুৰিয়া ঘৰ নং : ১০ বয়স : 42 লিঙ্গ : পুৰুষ | CFN5635007 ফটো উপলব্ধ |
| 67 নাম : জুলুচ গুৰিয়া পিতাৰ নাম: নিলীমা গুৰিয়া ঘৰ নং : ১০ বয়স : 39 লিঙ্গ : পুৰুষ | CFN5635018 ফটো উপলব্ধ | 68 নাম : ববিনা গুৰিয়া স্বামীৰ নাম: জুলুছ গুৰিয়া ঘৰ নং : ১০ বয়স : 34 লিঙ্গ : মহিলা | CFN1246396 ফটো উপলব্ধ | 69 নাম : মাৰিয়াম নাগ স্বামীৰ নাম: আগাষ্টিছ গুৰিয়া ঘৰ নং : ১০ বয়স : 34 লিঙ্গ : মহিলা | CFN0186734 ফটো উপলব্ধ |
| 70 নাম : বেৰোনিকা গুড়িয়া মাতৃৰ নাম: নিলীমা গুৰিয়া ঘৰ নং : ১০ বয়স : 31 লিঙ্গ : মহিলা | CFN5639849 ফটো উপলব্ধ | 71 নাম : দুতামী গুৰিয়া স্বামীৰ নাম: বেঞ্জামিন গুৰিয়া ঘৰ নং : ১১ বয়স : 55 লিঙ্গ : মহিলা | CFN5635041 ফটো উপলব্ধ | 72 নাম : জন গুৰিয়া পিতাৰ নাম: বেঞ্জামিন গুৰিয়া ঘৰ নং : ১১ বয়স : 35 লিঙ্গ : পুৰুষ | CFN5635052 ফটো উপলব্ধ |
| 73 নাম : আজৰ গুৰিয়া পিতাৰ নাম: বেনজামিন গুৰিয়া ঘৰ নং : ১১ বয়স : 33 লিঙ্গ : পুৰুষ | CFN2344130 ফটো উপলব্ধ | 74 নাম : লশীলা সঙ্গা স্বামীৰ নাম: জন গুৰিয়া ঘৰ নং : ১১ বয়স : 29 লিঙ্গ : মহিলা | CFN1394212 ফটো উপলব্ধ | 75 নাম : প্ৰেমীকা গুৰিয়া পিতাৰ নাম: বেঞ্জামিন গুৰিয়া ঘৰ নং : ১১ বয়স : 27 লিঙ্গ : মহিলা | CFN0232991 ফটো উপলব্ধ |
| 76 নাম : প্ৰবিন গুড়িয়া পিতাৰ নাম: বেঞ্জামিন গুড়িয়া ঘৰ নং : ১১ বয়স : 23 লিঙ্গ : পুৰুষ | CFN1544543 ফটো উপলব্ধ | 77 নাম : বেনে টুটি পিতাৰ নাম: দানিয়েল টুটি ঘৰ নং : ১২ বয়স : 67 লিঙ্গ : পুৰুষ | CFN5635063 ফটো উপলব্ধ | 78 নাম : ৰচনি টুটি পিতাৰ নাম: বেনে টুটি ঘৰ নং : ১২ বয়স : 36 লিঙ্গ : মহিলা | CFN5635085 ফটো উপলব্ধ |
| 79 নাম : হেলেনা টুতী পিতাৰ নাম: বেনেদীক টুতী ঘৰ নং : ১২ বয়স : 31 লিঙ্গ : মহিলা | CFN0641456 ফটো উপলব্ধ | 80 নাম : লকিয়া টুতী পিতাৰ নাম: বেনেদীক টুতী ঘৰ নং : ১২ বয়স : 30 লিঙ্গ : মহিলা | CFN0641308 ফটো উপলব্ধ | 81 নাম : জম্পিনা টুটি পিতাৰ নাম: বেনে টুটি ঘৰ নং : 12 বয়স : 26 লিঙ্গ : মহিলা | QGW0127381 ফটো উপলব্ধ |
| 82 নাম : আশিচান কেৰ্কেটা পিতাৰ নাম: এমান কেৰ্কেটা ঘৰ নং : ১৩ বয়স : 53 লিঙ্গ : মহিলা | CFN5635109 ফটো উপলব্ধ | 83 নাম : চুলেমান কেৰ্কেটা পিতাৰ নাম: এমান কেৰ্কেটা ঘৰ নং : ১৩ বয়স : 44 লিঙ্গ : পুৰুষ | CFN5635110 ফটো উপলব্ধ | # 84 নাম : Dherai TE Dherai TE পিতাৰ নাম: এমান কেৰ্কেটা ঘৰ নং : ১৩ বয়স : 42 লিঙ্গ : পুৰুষ | CFN5635121 ফটো উপলব্ধ |
| # 85 নাম : Dherai TE Dherai TE পিতাৰ নাম: এমান কেৰ্কেটা ঘৰ নং : ১৩ বয়স : 40 লিঙ্গ : মহিলা | CFN5635132 ফটো উপলব্ধ | 86 নাম : কাৰলিনা কেৰ্কেটা স্বামীৰ নাম: চুলেমান কেৰ্কেটা ঘৰ নং : ১৩ বয়স : 36 লিঙ্গ : মহিলা | CFN5635154 ফটো উপলব্ধ | 87 নাম : ইপিল কেৰ্কেটা পিতাৰ নাম: জলেম কেৰ্কেটা ঘৰ নং : ১৩ বয়স : 27 লিঙ্গ : মহিলা | CFN0233015 ফটো উপলব্ধ |
| 88 নাম : ৰাজিব কেৰ্কেটা পিতাৰ নাম: ম্যানুয়েল কেৰ্কেটা ঘৰ নং : 13 বয়স : 22 লিঙ্গ : পুৰুষ | CFN7591548 ফটো উপলব্ধ | 89 নাম : বিজয় কেৰ্কেটা পিতাৰ নাম: চুলেমান কেৰ্কেটা ঘৰ নং : 13 বয়স : 19 লিঙ্গ : পুৰুষ | QGW0133207 ফটো উপলব্ধ | 90 নাম : ৰহান কেৰ্কেটা পিতাৰ নাম: জলেন কেৰ্কেটা ঘৰ নং : ১৪ বয়স : 26 লিঙ্গ : পুৰুষ | CFN0574137 ফটো উপলব্ধ |

| | | | | | |
|--|--------------------------|---|--------------------------|--|--------------------------|
| 91 নাম : ইষ্টিফান টুটি পিতাৰ নাম: টিনা টুটি ঘৰ নং : ১৫ বয়স : 54 লিঙ্গ : পুৰুষ | CFN5635198 ফটো উপলব্ধ | 92 নাম : টিনা টুটি পিতাৰ নাম: দানিয়েন টুটি ঘৰ নং : ১৫ বয়স : 54 লিঙ্গ : মহিলা | CFN5635187 ফটো উপলব্ধ | 93 নাম : আলবিনা টুটি পিতাৰ নাম: টিনা টুটি ঘৰ নং : ১৫ বয়স : 52 লিঙ্গ : মহিলা | CFN5635201 ফটো উপলব্ধ |
| 94 নাম : নাথনাইন টুটি পিতাৰ নাম: ইষ্টিফান টুটি ঘৰ নং : ১৫ বয়স : 32 লিঙ্গ : পুৰুষ | CFN2344141 ফটো উপলব্ধ | 95 নাম : মেৰীগ্ৰেছ টুটি পিতাৰ নাম: ইছটিপান টুটি ঘৰ নং : 15 বয়স : 28 লিঙ্গ : মহিলা | CFN0437160 ফটো উপলব্ধ | 96 নাম : আকুব টুটি পিতাৰ নাম: ইষ্টিফান টুটি ঘৰ নং : ১৫ বয়স : 26 লিঙ্গ : পুৰুষ | CFN0574111 ফটো উপলব্ধ |
| 97 নাম : জনাশ টুটি পিতাৰ নাম: ইষ্টিফান টুটি ঘৰ নং : ১৫ বয়স : 23 লিঙ্গ : পুৰুষ | CFN1523109 ফটো উপলব্ধ | 98 নাম : সলী টুটি পিতাৰ নাম: স্তপন টুটি ঘৰ নং : 15 বয়স : 22 লিঙ্গ : মহিলা | QGW0009654 ফটো উপলব্ধ | 99 নাম : মানচুক তপু পিতাৰ নাম: কৰমসিং তপু ঘৰ নং : ১৬ বয়স : 62 লিঙ্গ : পুৰুষ | CFN5635212 ফটো উপলব্ধ |
| 100 নাম : কুপা তপু স্বামীৰ নাম: মানচুক তপু ঘৰ নং : ১৬ বয়স : 58 লিঙ্গ : মহিলা | CFN5635223 ফটো উপলব্ধ | 101 নাম : জাৰলিন তপু পিতাৰ নাম: মানচুক তপু ঘৰ নং : ১৬ বয়স : 38 লিঙ্গ : মহিলা | CFN5635234 ফটো উপলব্ধ | 102 নাম : মাৰ্চেল তপু পিতাৰ নাম: মানচুক তপু ঘৰ নং : ১৬ বয়স : 35 লিঙ্গ : পুৰুষ | CFN5635245 ফটো উপলব্ধ |
| 103 নাম : ফিলচিটা তপু স্বামীৰ নাম: চৰ্ভাৰ্টিন তপু ঘৰ নং : ১৬ বয়স : 31 লিঙ্গ : মহিলা | CFN0233072 ফটো উপলব্ধ | 104 নাম : মাৰ্টিন টপু পিতাৰ নাম: মনসুক টপু ঘৰ নং : ১৬ বয়স : 30 লিঙ্গ : পুৰুষ | CFN2344152 ফটো উপলব্ধ | 105 নাম : বিতা টপু স্বামীৰ নাম: মাৰ্চেল টপু ঘৰ নং : ১৬ বয়স : 28 লিঙ্গ : মহিলা | CFN1392950 ফটো উপলব্ধ |
| 106 নাম : পিউচ কুজুৰ পিতাৰ নাম: চৰ্ভাৰ্টিন কুজুৰ ঘৰ নং : ১৯ বয়স : 54 লিঙ্গ : পুৰুষ | CFN5635278 ফটো উপলব্ধ | 107 নাম : চালমী কুজুৰ স্বামীৰ নাম: পিউচ কুজুৰ ঘৰ নং : ১৯ বয়স : 54 লিঙ্গ : মহিলা | CFN5635289 ফটো উপলব্ধ | 108 নাম : ক্ৰেমেণ্ট টপু পিতাৰ নাম: বৰ্ভাৰ্ট টপু ঘৰ নং : ১৯ বয়স : 38 লিঙ্গ : পুৰুষ | CFN5635290 ফটো উপলব্ধ |
| 109 নাম : গাবৰেল কুজুৰ পিতাৰ নাম: পিউচ কুজুৰ ঘৰ নং : ১৯ বয়স : 33 লিঙ্গ : পুৰুষ | CFN5635303 ফটো উপলব্ধ | 110 নাম : গৰতি কুজুৰ পিতাৰ নাম: পীযুষ কুজুৰ ঘৰ নং : ১৯ বয়স : 31 লিঙ্গ : মহিলা | CFN1464205 ফটো উপলব্ধ | 111 নাম : লিলি কুজুৰ পিতাৰ নাম: পীযুষ কুজুৰ ঘৰ নং : 19 বয়স : 31 লিঙ্গ : মহিলা | QGW0167981 ফটো উপলব্ধ |
| 112 নাম : সুশান্তি কুজুৰ স্বামীৰ নাম: গাবৰেল কুজুৰ ঘৰ নং : ১৯ বয়স : 29 লিঙ্গ : মহিলা | CFN1524131 ফটো উপলব্ধ | 113 নাম : অমতা কুজুৰ পিতাৰ নাম: পিওঁশ কুজুৰ ঘৰ নং : ১৯ বয়স : 22 লিঙ্গ : মহিলা | CFN1463272 ফটো উপলব্ধ | 114 নাম : মতীঅ্যাৰ কুজুৰ পিতাৰ নাম: পীযুষ কুজুৰ ঘৰ নং : 19 বয়স : 19 লিঙ্গ : পুৰুষ | QGW0167999 ফটো উপলব্ধ |
| 115 নাম : হেম নাৰায়ণ মহাতো পিতাৰ নাম: গোলাপ মহাতো ঘৰ নং : ২৭ বয়স : 62 লিঙ্গ : পুৰুষ | CFN5635358 ফটো উপলব্ধ | S 116 নাম : জাকিৰ হুছেইন শইকীয়া পিতাৰ নাম: চুলেমান আলী শইকীয়া ঘৰ নং : ৩১ বয়স : 55 লিঙ্গ : পুৰুষ | CFN5635369 ফটো উপলব্ধ | 117 নাম : জাকীয়া নাসৰিন শইকীয়া পিতাৰ নাম: জাকিৰ হুছেইন শইকীয়া ঘৰ নং : ৩১ বয়স : 24 লিঙ্গ : মহিলা | CFN0713396 ফটো উপলব্ধ |
| S 118 নাম : জেচমিন বেপ্ৰ স্বামীৰ নাম: জাকিৰ হুছেইন শইকীয়া ঘৰ নং : ৩১ বয়স : 46 লিঙ্গ : মহিলা | CFN5635370 ফটো উপলব্ধ | 119 নাম : মহাচিন আলী পিতাৰ নাম: ইয়াচিন আলী ঘৰ নং : ৩৪ বয়স : 60 লিঙ্গ : পুৰুষ | CFN5635381 ফটো উপলব্ধ | 120 নাম : অচিত কুমাৰ দেবনাথ পিতাৰ নাম: ভুবন কুমাৰ দেবনাথ ঘৰ নং : ৩৫ বয়স : 60 লিঙ্গ : পুৰুষ | CFN5635405 ফটো উপলব্ধ |

বিধানসভা সমষ্টিৰ নম্বৰ আৰু নাম : 65-ঢেকীয়াজুল
অংশৰ নম্বৰ আৰু নাম : 1-ধীৰাই চাহ বাগিছা

| | | | | | | | | |
|---|------------|------------|--|------------|------------|---|------------|------------|
| 121 | CFN5635416 | ফটো উপলব্ধ | 122 | CFN5635427 | ফটো উপলব্ধ | 123 | QGW0123703 | ফটো উপলব্ধ |
| নাম : বাণী দেবনাথ স্বামীৰ নাম: আচিত কুমাৰ দেবনাথ ঘৰ নং : ৩৫ বয়স : 55 লিঙ্গ : মহিলা | | | নাম : ভূষণ দেবনাথ পিতাৰ নাম: আচিত দেবনাথ ঘৰ নং : ৩৫ বয়স : 48 লিঙ্গ : পুৰুষ | | | নাম : সঞ্জয় কুং দেবনাথ পিতাৰ নাম: আচিত কুমাৰ দেবনাথ ঘৰ নং : 35 বয়স : 28 লিঙ্গ : পুৰুষ | | |
| 124 | CFN1639160 | ফটো উপলব্ধ | 125 | CFN0330076 | ফটো উপলব্ধ | 126 | CFN0574368 | ফটো উপলব্ধ |
| নাম : সঞ্জীতা দেবনাথ পিতাৰ নাম: আচিত কুমাৰ দেবনাথ ঘৰ নং : ৩৫ বয়স : 22 লিঙ্গ : মহিলা | | | নাম : ভাৰত বনিয়া পিতাৰ নাম: শশি কান্ত বনিয়া ঘৰ নং : ৩৬ বয়স : 51 লিঙ্গ : পুৰুষ | | | নাম : কৃষ্ণা বনিয়া পিতাৰ নাম: ভাৰত বনিয়া ঘৰ নং : ৩৬ বয়স : 26 লিঙ্গ : মহিলা | | |
| S 127 | CFN1524305 | ফটো উপলব্ধ | 128 | QGW0155226 | ফটো উপলব্ধ | 129 | CFN5635438 | ফটো উপলব্ধ |
| নাম : নিহা বনিয়া পিতাৰ নাম: ভাৰত বনিয়া ঘৰ নং : ৩৬ বয়স : 22 লিঙ্গ : মহিলা | | | নাম : দিশা বনিয়া পিতাৰ নাম: ভাৰত বনিয়া ঘৰ নং : 36 বয়স : 20 লিঙ্গ : মহিলা | | | নাম : মহেন্দ্ৰ চৰকাৰ পানিকা পিতাৰ নাম: যজ্ঞেশ্বৰ পানিকা ঘৰ নং : ৩৭ বয়স : 68 লিঙ্গ : পুৰুষ | | |
| 130 | CFN5635449 | ফটো উপলব্ধ | 131 | CFN5635450 | ফটো উপলব্ধ | 132 | CFN5635483 | ফটো উপলব্ধ |
| নাম : সুমিত্ৰা সৰকাৰ স্বামীৰ নাম: মহেন্দ্ৰ চৰকাৰ পানিকা ঘৰ নং : ৩৭ বয়স : 62 লিঙ্গ : মহিলা | | | নাম : শংকৰ পানিকা পিতাৰ নাম: মহেন্দ্ৰ চৰকাৰ পানিকা ঘৰ নং : ৩৭ বয়স : 47 লিঙ্গ : পুৰুষ | | | নাম : বৃপালী কলিতা স্বামীৰ নাম: চন্দন কলিতা ঘৰ নং : ৩৮ বয়স : 55 লিঙ্গ : মহিলা | | |
| 133 | CFN5635472 | ফটো উপলব্ধ | 134 | CFN5635507 | ফটো উপলব্ধ | S 135 | CFN5635518 | ফটো উপলব্ধ |
| নাম : চন্দন কলিতা পিতাৰ নাম: ধীৰেন কলিতা ঘৰ নং : ৩৮ বয়স : 48 লিঙ্গ : পুৰুষ | | | নাম : ৰাজদেউ সিং পিতাৰ নাম: সূৰ্যনাৰায়ন সিং ঘৰ নং : ৩৯ বয়স : 64 লিঙ্গ : পুৰুষ | | | নাম : নিলম সিং স্বামীৰ নাম: ৰাজদেউ সিং ঘৰ নং : ৩৯ বয়স : 60 লিঙ্গ : মহিলা | | |
| S 136 | CFN5635530 | ফটো উপলব্ধ | 137 | CFN5635563 | ফটো উপলব্ধ | 138 | CFN5635609 | ফটো উপলব্ধ |
| নাম : স্মন সৌৰভ সিং পিতাৰ নাম: ৰাজদেউ সিং ঘৰ নং : ৩৯ বয়স : 38 লিঙ্গ : পুৰুষ | | | নাম : সূজাতা সেন শৰ্মা সেনশৰ্মা পিতাৰ নাম: সুবল সেনশৰ্মা ঘৰ নং : ৪০ বয়স : 42 লিঙ্গ : মহিলা | | | নাম : বাসন্তী চাচনী স্বামীৰ নাম: আনন্দ চাচনী ঘৰ নং : ৪৪ বয়স : 58 লিঙ্গ : মহিলা | | |
| 139 | CFN0705616 | ফটো উপলব্ধ | 140 | CFN0349696 | ফটো উপলব্ধ | 141 | CFN1386697 | ফটো উপলব্ধ |
| নাম : দীপিকা চাচনী স্বামীৰ নাম: নোন্দো চাচনী ঘৰ নং : ৪৪ বয়স : 29 লিঙ্গ : মহিলা | | | নাম : নন্দ চাচনী পিতাৰ নাম: আনন্দ চাচনী ঘৰ নং : ৪৪ বয়স : 28 লিঙ্গ : পুৰুষ | | | নাম : সৰশ্ৰী চাচনী পিতাৰ নাম: আনন্দ চাচনী ঘৰ নং : ৪৪ বয়স : 26 লিঙ্গ : মহিলা | | |
| 142 | QGW0038869 | ফটো উপলব্ধ | 143 | CFN5635632 | ফটো উপলব্ধ | 144 | CFN5635621 | ফটো উপলব্ধ |
| নাম : নিৰাকাৰ সাসণি পিতাৰ নাম: আনন্দ সাসণি ঘৰ নং : 44 বয়স : 25 লিঙ্গ : পুৰুষ | | | নাম : ফ লো চাচনী স্বামীৰ নাম: দুৰ্গা চাচনী ঘৰ নং : ৪৫ বয়স : 42 লিঙ্গ : মহিলা | | | নাম : দুৰ্গা চাচনী পিতাৰ নাম: নৰ চাচনী ঘৰ নং : ৪৫ বয়স : 42 লিঙ্গ : পুৰুষ | | |
| 145 | QGW0159848 | ফটো উপলব্ধ | 146 | CFN5635654 | ফটো উপলব্ধ | 147 | CFN5635665 | ফটো উপলব্ধ |
| নাম : ৰিয়া লোহাৰ মাতৃৰ নাম: হানা লোহাৰ ঘৰ নং : 45 বয়স : 20 লিঙ্গ : মহিলা | | | নাম : পবন ভূমিজ পিতাৰ নাম: মহাবীৰ ভূমিজ ঘৰ নং : ৪৭ বয়স : 56 লিঙ্গ : পুৰুষ | | | নাম : বীনা ভূমিজ স্বামীৰ নাম: পবন ভূমিজ ঘৰ নং : ৪৭ বয়স : 52 লিঙ্গ : মহিলা | | |
| 148 | QGW0048637 | ফটো উপলব্ধ | 149 | QGW0048629 | ফটো উপলব্ধ | 150 | QGW0048595 | ফটো উপলব্ধ |
| নাম : পূজা ভূমিজ পিতাৰ নাম: পবন ভূমিজ ঘৰ নং : 47 বয়স : 25 লিঙ্গ : মহিলা | | | নাম : দেব ভূমিজ পিতাৰ নাম: পবন ভূমিজ ঘৰ নং : 47 বয়স : 23 লিঙ্গ : পুৰুষ | | | নাম : বিকি ভূমিজ পিতাৰ নাম: পবন ভূমিজ ঘৰ নং : 47 বয়স : 20 লিঙ্গ : পুৰুষ | | |

বিধানসভা সমষ্টিৰ নম্বৰ আৰু নাম : 65-ঢেকীয়াজুল
অংশৰ নম্বৰ আৰু নাম : 1-ধীৰাই চাহ বাগিছা

| | | | | | |
|--|--------------------------|--|--------------------------|--|--------------------------|
| 151 নাম : মণিকা তাঁতি স্বামীৰ নাম: চাজন তাঁতি ঘৰ নং : ৪৯ বয়স : 33 লিঙ্গ : মহিলা | CFN0717579 ফটো উপলব্ধ | 152 নাম : লক্ষী তাঁতি স্বামীৰ নাম: শ্যামলাল তাঁতি ঘৰ নং : ৫১ বয়স : 62 লিঙ্গ : মহিলা | CFN5635698 ফটো উপলব্ধ | 153 নাম : নিতু তাঁতি পিতাৰ নাম: শ্যামলাল তাঁতি ঘৰ নং : ৫১ বয়স : 35 লিঙ্গ : পুৰুষ | CFN5635712 ফটো উপলব্ধ |
| 154 নাম : মিন কৰ্মকাৰ স্বামীৰ নাম: বুলবুল কৰ্মকাৰ ঘৰ নং : ৫১ বয়স : 33 লিঙ্গ : মহিলা | CFN5635701 ফটো উপলব্ধ | 155 নাম : চনাই তাঁতি পিতাৰ নাম: শ্যামলাল তাঁতি ঘৰ নং : ৫১ বয়স : 29 লিঙ্গ : পুৰুষ | CFN0361808 ফটো উপলব্ধ | 156 নাম : বমেশ ভূমিজ পিতাৰ নাম: কমল ভূমিজ ঘৰ নং : ৫২ বয়স : 65 লিঙ্গ : পুৰুষ | CFN5635723 ফটো উপলব্ধ |
| 157 নাম : অঞ্জনা ভূমিজ স্বামীৰ নাম: বমেশ ভূমিজ ঘৰ নং : ৫২ বয়স : 60 লিঙ্গ : মহিলা | CFN5635734 ফটো উপলব্ধ | 158 নাম : প্ৰীতম ভূমিজ পিতাৰ নাম: বমেশ ভূমিজ ঘৰ নং : 52 বয়স : 34 লিঙ্গ : পুৰুষ | CFN0487660 ফটো উপলব্ধ | 159 নাম : অমৰ ভূমিজ পিতাৰ নাম: বমেশ ভূমিজ ঘৰ নং : 52 বয়স : 31 লিঙ্গ : পুৰুষ | CFN0485243 ফটো উপলব্ধ |
| 160 নাম : চমৰা তাঁতি পিতাৰ নাম: হৰিনাথ তাঁতি ঘৰ নং : ৫৩ বয়স : 60 লিঙ্গ : পুৰুষ | CFN0187781 ফটো উপলব্ধ | 161 নাম : গীতা তাঁতি স্বামীৰ নাম: চমৰা তাঁতি ঘৰ নং : 53 বয়স : 60 লিঙ্গ : মহিলা | QGW0062620 ফটো উপলব্ধ | 162 নাম : সুজিত তাঁতি পিতাৰ নাম: চমনাথ তাঁতি ঘৰ নং : ৫৩ বয়স : 44 লিঙ্গ : পুৰুষ | CFN5635745 ফটো উপলব্ধ |
| 163 নাম : শোভা তাঁতি স্বামীৰ নাম: সুজিত তাঁতি ঘৰ নং : ৫৩ বয়স : 40 লিঙ্গ : মহিলা | CFN5635756 ফটো উপলব্ধ | 164 নাম : কিন তাঁতি স্বামীৰ নাম: আজিত তাঁতি ঘৰ নং : ৫৩ বয়স : 38 লিঙ্গ : মহিলা | CFN5635778 ফটো উপলব্ধ | 165 নাম : সুৰেশ তাঁতি পিতাৰ নাম: বুধৰাম তাঁতি ঘৰ নং : ৫৩ বয়স : 38 লিঙ্গ : পুৰুষ | CFN5635789 ফটো উপলব্ধ |
| 166 নাম : চানজিতা তাঁতি পিতাৰ নাম: চমনাথ তাঁতি ঘৰ নং : ৫৩ বয়স : 35 লিঙ্গ : মহিলা | CFN0186015 ফটো উপলব্ধ | 167 নাম : বিশ্বজিত তাঁতি পিতাৰ নাম: চমনাথ তাঁতি ঘৰ নং : ৫৩ বয়স : 33 লিঙ্গ : পুৰুষ | CFN0232942 ফটো উপলব্ধ | 168 নাম : মাইনা তাঁতি স্বামীৰ নাম: সুৰেশ তাঁতি ঘৰ নং : ৫৩ বয়স : 33 লিঙ্গ : মহিলা | CFN0189910 ফটো উপলব্ধ |
| 169 নাম : চুৰাজ তাঁতি পিতাৰ নাম: চমৰা তাঁতি ঘৰ নং : 53 বয়স : 30 লিঙ্গ : পুৰুষ | CFN0364588 ফটো উপলব্ধ | 170 নাম : চান্দিনি তাঁতি স্বামীৰ নাম: সুজিত তাঁতি ঘৰ নং : 53 বয়স : 30 লিঙ্গ : মহিলা | CFN0187351 ফটো উপলব্ধ | 171 নাম : দেবৰাজ তাঁতি পিতাৰ নাম: সোমৰা তাঁতি ঘৰ নং : ৫৩ বয়স : 28 লিঙ্গ : পুৰুষ | CFN0364976 ফটো উপলব্ধ |
| 172 নাম : বহিত তাঁতি পিতাৰ নাম: সমৰা তাঁতি ঘৰ নং : ৫৩ বয়স : 24 লিঙ্গ : পুৰুষ | CFN1489251 ফটো উপলব্ধ | 173 নাম : সমীৰ তাঁতি পিতাৰ নাম: সুজিত তাঁতি ঘৰ নং : 53 বয়স : 21 লিঙ্গ : পুৰুষ | QGW0058412 ফটো উপলব্ধ | 174 নাম : বিশ্বনাথ চাচেনী পিতাৰ নাম: গদাধৰ চাচেনী ঘৰ নং : ৫৬ বয়স : 54 লিঙ্গ : পুৰুষ | CFN5635803 ফটো উপলব্ধ |
| 175 নাম : গীতা শশোনী স্বামীৰ নাম: বিশ্বনাথ ঘৰ নং : 56 বয়স : 43 লিঙ্গ : মহিলা | QGW0085811 ফটো উপলব্ধ | 176 নাম : বাধা চাচেনী পিতাৰ নাম: বিশ্বনাথ চাচেনী ঘৰ নং : ৫৬ বয়স : 42 লিঙ্গ : মহিলা | CFN5635825 ফটো উপলব্ধ | 177 নাম : গিতা সসোনী স্বামীৰ নাম: কাটু সসোনী ঘৰ নং : ৫৬ বয়স : 42 লিঙ্গ : মহিলা | CFN5635814 ফটো উপলব্ধ |
| 178 নাম : নিৰেন শশোনী পিতাৰ নাম: বিশ্বনাথ শশোনী ঘৰ নং : 56 বয়স : 28 লিঙ্গ : পুৰুষ | QGW0045732 ফটো উপলব্ধ | 179 নাম : অজিত ৰায় পিতাৰ নাম: সঙ্কৰ ৰায় ঘৰ নং : ৫৬ বয়স : 26 লিঙ্গ : পুৰুষ | CFN0632877 ফটো উপলব্ধ | 180 নাম : আইতু ৰায় স্বামীৰ নাম: অজিত ঘৰ নং : 56 বয়স : 21 লিঙ্গ : মহিলা | QGW0072611 ফটো উপলব্ধ |

| | | | | | |
|--|--------------------------|---|--------------------------|---|--------------------------|
| 181 নাম : বসন্ত তাঁতী পিতাৰ নাম: গদাধৰ চাচেনী ঘৰ নং : ৫৭ বয়স : 65 লিঙ্গ : পুৰুষ | CFN5635836 ফটো উপলব্ধ | 182 নাম : পদ্মাণি তাঁতী স্বামীৰ নাম: বসন্ত তাঁতী ঘৰ নং : ৫৭ বয়স : 58 লিঙ্গ : মহিলা | CFN5635847 ফটো উপলব্ধ | S 183 নাম : অনিতা ভক্তা স্বামীৰ নাম: ভদে ভক্তা ঘৰ নং : ৫৭ বয়স : 41 লিঙ্গ : মহিলা | CFN0565424 ফটো উপলব্ধ |
| 184 নাম : কাজল লুণন পিতাৰ নাম: বসন্ত চাচেনী ঘৰ নং : ৫৭ বয়স : 41 লিঙ্গ : মহিলা | CFN5635858 ফটো উপলব্ধ | 185 নাম : গোবিন্দ তান্তী পিতাৰ নাম: বসন্ত চাচেনী ঘৰ নং : ৫৭ বয়স : 39 লিঙ্গ : পুৰুষ | CFN5635869 ফটো উপলব্ধ | 186 নাম : ডিবিড ভক্তা পিতাৰ নাম: মনী ভক্তা ঘৰ নং : ৫৭ বয়স : 35 লিঙ্গ : পুৰুষ | CFN0232884 ফটো উপলব্ধ |
| 187 নাম : সুনিল তান্তী পিতাৰ নাম: বসন্ত তাঁতী ঘৰ নং : ৫৭ বয়স : 35 লিঙ্গ : পুৰুষ | CFN5639792 ফটো উপলব্ধ | 188 নাম : বনজিতা ভক্তা স্বামীৰ নাম: ডেবিড ভূয়া ঘৰ নং : ৫৭ বয়স : 33 লিঙ্গ : মহিলা | CFN0233080 ফটো উপলব্ধ | 189 নাম : মিন তাঁতী স্বামীৰ নাম: সুৰেশ তাঁতী ঘৰ নং : ৫৭ বয়স : 33 লিঙ্গ : মহিলা | CFN5635870 ফটো উপলব্ধ |
| 190 নাম : জ্যোতিশ্মিত্য তাঁতী অন্যান্য: গোবিন্দ তাঁতী ঘৰ নং : ৫৭ বয়স : 31 লিঙ্গ : মহিলা | CFN0574400 ফটো উপলব্ধ | 191 নাম : মামণি তাঁতী স্বামীৰ নাম: সুনীল তাঁতী ঘৰ নং : ৫৭ বয়স : 28 লিঙ্গ : মহিলা | CFN0703819 ফটো উপলব্ধ | 192 নাম : বাদল কৰ্মকাৰ পিতাৰ নাম: বিধয় কৰ্মকাৰ ঘৰ নং : ৫৮ বয়স : 42 লিঙ্গ : পুৰুষ | CFN5635892 ফটো উপলব্ধ |
| 193 নাম : সমিত্ৰা কৰ্মকাৰ পিতাৰ নাম: হীৰালাল কৰ্মকাৰ ঘৰ নং : ৫৮ বয়স : 40 লিঙ্গ : মহিলা | CFN5635881 ফটো উপলব্ধ | 194 নাম : কাজলি কৰ্মকাৰ অন্যান্য: হীৰালাল কৰ্মকাৰ ঘৰ নং : 58 বয়স : 30 লিঙ্গ : মহিলা | CFN0435404 ফটো উপলব্ধ | 195 নাম : নাইমী কিষাণ স্বামীৰ নাম: ৰাজু কিষাণ ঘৰ নং : 59 বয়স : 71 লিঙ্গ : মহিলা | QGW0058313 ফটো উপলব্ধ |
| 196 নাম : কালিয়ানী কিষাণ পিতাৰ নাম: ৰাজু কিষাণ ঘৰ নং : ৫৯ বয়স : 47 লিঙ্গ : মহিলা | CFN2344174 ফটো উপলব্ধ | 197 নাম : ভস্ক কিষাণ পিতাৰ নাম: নইমী কিষাণ ঘৰ নং : ৫৯ বয়স : 42 লিঙ্গ : পুৰুষ | CFN5635938 ফটো উপলব্ধ | 198 নাম : ডেভিদ কিষাণ পিতাৰ নাম: নইমী কিষাণ ঘৰ নং : ৫৯ বয়স : 40 লিঙ্গ : পুৰুষ | CFN5635927 ফটো উপলব্ধ |
| 199 নাম : ৰপনী কিষাণ স্বামীৰ নাম: ডিবিড কিষাণ ঘৰ নং : ৫৯ বয়স : 40 লিঙ্গ : মহিলা | CFN5638266 ফটো উপলব্ধ | 200 নাম : পালমি মাকী পিতাৰ নাম: দাউদ মাকী ঘৰ নং : ৬০ বয়স : 45 লিঙ্গ : পুৰুষ | CFN0374405 ফটো উপলব্ধ | 201 নাম : সাল্মী মাকী স্বামীৰ নাম: সানিকা মাকী ঘৰ নং : ৬০ বয়স : 44 লিঙ্গ : মহিলা | CFN5636000 ফটো উপলব্ধ |
| 202 নাম : সানিকা মাকী পিতাৰ নাম: দাউদ মাকী ঘৰ নং : ৬০ বয়স : 41 লিঙ্গ : পুৰুষ | CFN5635961 ফটো উপলব্ধ | 203 নাম : মেলনি মাকী পিতাৰ নাম: দাউদ মাকী ঘৰ নং : ৬০ বয়স : 35 লিঙ্গ : মহিলা | CFN5635994 ফটো উপলব্ধ | 204 নাম : সঞ্জয় মাকী পিতাৰ নাম: দাউদ মাকী ঘৰ নং : ৬০ বয়স : 35 লিঙ্গ : পুৰুষ | CFN2344185 ফটো উপলব্ধ |
| 205 নাম : অনিতা মাকী পিতাৰ নাম: মাৰশে চুৰিন ঘৰ নং : 60 বয়স : 33 লিঙ্গ : মহিলা | QGW0057521 ফটো উপলব্ধ | 206 নাম : অলব্ৰেড মাকী পিতাৰ নাম: ধাংগা মাকী ঘৰ নং : ৬১ বয়স : 40 লিঙ্গ : পুৰুষ | CFN5636022 ফটো উপলব্ধ | 207 নাম : বুলনি মাকী স্বামীৰ নাম: আলব্ৰেড মাকী ঘৰ নং : ৬১ বয়স : 35 লিঙ্গ : মহিলা | CFN5636044 ফটো উপলব্ধ |
| 208 নাম : আডোল মাকী পিতাৰ নাম: আলত্ৰেড মাকী ঘৰ নং : ৬১ বয়স : 25 লিঙ্গ : পুৰুষ | CFN0713479 ফটো উপলব্ধ | 209 নাম : প্ৰভাবতী তাঁতী স্বামীৰ নাম: ৰামকমল তাঁতী ঘৰ নং : ৬১ বয়স : 70 লিঙ্গ : মহিলা | CFN5636055 ফটো উপলব্ধ | 210 নাম : শকুন্তলা তাঁতী পিতাৰ নাম: প্ৰভাবতী তাঁতী ঘৰ নং : ৬১ বয়স : 55 লিঙ্গ : মহিলা | CFN5636066 ফটো উপলব্ধ |

| | | | | | |
|---|--------------------------|--|--------------------------|--|--------------------------|
| 211 নাম : বিলাসী তাঁতী পিতাৰ নাম: প্ৰভাবতী তাঁতী ঘৰ নং : ৬২ বয়স : 39 লিঙ্গ : মহিলা | CFN5636088 ফটো উপলব্ধ | 212 নাম : পদমায়া তাঁতী মাতৃৰ নাম: প্ৰভাবতী তাঁতী ঘৰ নং : ৬২ বয়স : 37 লিঙ্গ : মহিলা | CFN5636099 ফটো উপলব্ধ | 213 নাম : হাবন মাকী পিতাৰ নাম: চনিকা মাকী ঘৰ নং : ৬৩ বয়স : 59 লিঙ্গ : পুৰুষ | CFN5636102 ফটো উপলব্ধ |
| 214 নাম : আগষ্টিনা মাকী স্বামীৰ নাম: হাবন মাকী ঘৰ নং : ৬৩ বয়স : 56 লিঙ্গ : মহিলা | CFN5636113 ফটো উপলব্ধ | 215 নাম : জোহাণী তিকী স্বামীৰ নাম: বিকাশ তিকী ঘৰ নং : ৬৩ বয়স : 38 লিঙ্গ : মহিলা | CFN5636124 ফটো উপলব্ধ | 216 নাম : বিকাশ টিৰকী পিতাৰ নাম: সুনীল টিৰকী ঘৰ নং : ৬৩ বয়স : 32 লিঙ্গ : পুৰুষ | CFN1372762 ফটো উপলব্ধ |
| S 217 নাম : চেলানা মাকী পিতাৰ নাম: হাবন মাকী ঘৰ নং : ৬৩ বয়স : 30 লিঙ্গ : মহিলা | CFN0574350 ফটো উপলব্ধ | 218 নাম : আমৰছ মাকী পিতাৰ নাম: হাবন মাকী ঘৰ নং : ৬৩ বয়স : 27 লিঙ্গ : পুৰুষ | CFN0574145 ফটো উপলব্ধ | 219 নাম : কৃষ্ণা মাকী স্বামীৰ নাম: অমুশ মাকী ঘৰ নং : 63 বয়স : 26 লিঙ্গ : মহিলা | CFN7604077 ফটো উপলব্ধ |
| 220 নাম : মাটিয়া চাচেনী পিতাৰ নাম: নৰ চাচেনী ঘৰ নং : ৬৪ বয়স : 58 লিঙ্গ : পুৰুষ | CFN5636146 ফটো উপলব্ধ | 221 নাম : চাজান তাঁতি পিতাৰ নাম: মাটিয়া তাঁতি ঘৰ নং : ৬৪ বয়স : 34 লিঙ্গ : পুৰুষ | CFN0718254 ফটো উপলব্ধ | 222 নাম : বিজয় কিষান পিতাৰ নাম: বিনু কিষান ঘৰ নং : ৬৪ বয়স : 32 লিঙ্গ : পুৰুষ | CFN0487165 ফটো উপলব্ধ |
| 223 নাম : মাগডালি লগুন স্বামীৰ নাম: চামু লগুন ঘৰ নং : ৬৪ বয়স : 32 লিঙ্গ : মহিলা | CFN0660134 ফটো উপলব্ধ | 224 নাম : সুকান্তি কিশান স্বামীৰ নাম: বিজয় কিশান ঘৰ নং : ৬৪ বয়স : 32 লিঙ্গ : মহিলা | CFN0716654 ফটো উপলব্ধ | 225 নাম : সঞ্জয় লগুন পিতাৰ নাম: বঞ্জিত লগুন ঘৰ নং : ৬৪ বয়স : 24 লিঙ্গ : পুৰুষ | CFN0660092 ফটো উপলব্ধ |
| 226 নাম : অন্ত চাচেনী পিতাৰ নাম: নৰ চাচেনী ঘৰ নং : ৬৬ বয়স : 57 লিঙ্গ : পুৰুষ | CFN5636179 ফটো উপলব্ধ | 227 নাম : বুল চাচেনী স্বামীৰ নাম: অন্ত চাচেনী ঘৰ নং : ৬৬ বয়স : 50 লিঙ্গ : মহিলা | CFN5636180 ফটো উপলব্ধ | 228 নাম : চন চাচনী পিতাৰ নাম: অন্ত চাচনী ঘৰ নং : ৬৬ বয়স : 34 লিঙ্গ : পুৰুষ | CFN5639736 ফটো উপলব্ধ |
| 229 নাম : আশ্ৰিতা চাচনী স্বামীৰ নাম: চানু চাচনী ঘৰ নং : 66 বয়স : 33 লিঙ্গ : মহিলা | CFN7604069 ফটো উপলব্ধ | S 230 নাম : ৰূপালি চাচনী পিতাৰ নাম: তৌলাৰাম চাচনী ঘৰ নং : ৬৬ বয়স : 29 লিঙ্গ : পুৰুষ | CFN1557008 ফটো উপলব্ধ | 231 নাম : তুলাৰাম চাচনী পিতাৰ নাম: অন্ত চাচনী ঘৰ নং : ৬৬ বয়স : 28 লিঙ্গ : পুৰুষ | CFN0187724 ফটো উপলব্ধ |
| 232 নাম : অতৰবী চাচনী স্বামীৰ নাম: অজয় চাচনী ঘৰ নং : 66 বয়স : 23 লিঙ্গ : মহিলা | QGW0012989 ফটো উপলব্ধ | 233 নাম : সুসিলা লগুন স্বামীৰ নাম: ৰঞ্জিত লগুন ঘৰ নং : ৬৭ বয়স : 68 লিঙ্গ : মহিলা | CFN5636191 ফটো উপলব্ধ | 234 নাম : ৰামো ছাচনী পিতাৰ নাম: ৰঞ্জিত লগুন ঘৰ নং : ৬৭ বয়স : 38 লিঙ্গ : পুৰুষ | CFN5636204 ফটো উপলব্ধ |
| 235 নাম : চামু লগুন মাতৃৰ নাম: সুসিলা লগুন ঘৰ নং : ৬৭ বয়স : 33 লিঙ্গ : পুৰুষ | CFN5636215 ফটো উপলব্ধ | 236 নাম : নিৰ্মল লগুন পিতাৰ নাম: ৰঞ্জিত লগুন ঘৰ নং : ৬৭ বয়স : 31 লিঙ্গ : পুৰুষ | CFN0711606 ফটো উপলব্ধ | 237 নাম : অগনতোষ লগুন পিতাৰ নাম: ৰঞ্জিত লগুন ঘৰ নং : 67 বয়স : 29 লিঙ্গ : পুৰুষ | CFN7614209 ফটো উপলব্ধ |
| 238 নাম : সঞ্জীৱ ৰায় পিতাৰ নাম: সঙ্কৰ ৰায় ঘৰ নং : ৬৭ বয়স : 28 লিঙ্গ : পুৰুষ | CFN0633289 ফটো উপলব্ধ | 239 নাম : ৰঞ্জিত ৰায় পিতাৰ নাম: শংকৰ ৰায় ঘৰ নং : 67 বয়স : 21 লিঙ্গ : পুৰুষ | QGW0124644 ফটো উপলব্ধ | 240 নাম : নিৰঞ্জন শীল পিতাৰ নাম: নগেন শীল ঘৰ নং : ৬৮ বয়স : 68 লিঙ্গ : পুৰুষ | CFN5636226 ফটো উপলব্ধ |

বিধানসভা সমষ্টিৰ নম্বৰ আৰু নাম : 65-ঢেকীয়াজুল
অংশৰ নম্বৰ আৰু নাম : 1-ধীৰাই চাহ বাগিছা

| | | | | | |
|--|--------------------------|--|--------------------------|---|--------------------------|
| 241 নাম : প্ৰদীপ চিল পিতাৰ নাম: নিৰঞ্জন চিল ঘৰ নং : ৬৮ বয়স : 34 লিঙ্গ : পুৰুষ | CFN0384289 ফটো উপলব্ধ | 242 নাম : ফুলচান্দ মুণ্ডা পিতাৰ নাম: কনিৰাম মুণ্ডা ঘৰ নং : ৭০ বয়স : 65 লিঙ্গ : পুৰুষ | CFN5636271 ফটো উপলব্ধ | 243 নাম : এলানি মুণ্ডা স্বামীৰ নাম: ফুলচান্দ মুণ্ডা ঘৰ নং : ৭০ বয়স : 60 লিঙ্গ : মহিলা | CFN5636282 ফটো উপলব্ধ |
| 244 নাম : সঞ্জীৱ মুণ্ডা পিতাৰ নাম: ফুলচান্দ মুণ্ডা ঘৰ নং : ৭০ বয়স : 38 লিঙ্গ : পুৰুষ | CFN5636293 ফটো উপলব্ধ | 245 নাম : কতিৰ্না মুণ্ডা পিতাৰ নাম: ফুলচান্দ মুণ্ডা ঘৰ নং : ৭০ বয়স : 28 লিঙ্গ : মহিলা | CFN1381466 ফটো উপলব্ধ | 246 নাম : অনীতা মুণ্ডা পিতাৰ নাম: ফুলচান্দ মুণ্ডা ঘৰ নং : ৭০ বয়স : 23 লিঙ্গ : মহিলা | CFN1381482 ফটো উপলব্ধ |
| 247 নাম : কৌশলয় কৰ্মকাৰ স্বামীৰ নাম: বিপিন কৰ্মকাৰ ঘৰ নং : ৭১ বয়স : 59 লিঙ্গ : মহিলা | CFN5636317 ফটো উপলব্ধ | 248 নাম : কাজল কৰ্মকাৰ পিতাৰ নাম: বিপিন কৰ্মকাৰ ঘৰ নং : ৭১ বয়স : 41 লিঙ্গ : মহিলা | CFN5636328 ফটো উপলব্ধ | 249 নাম : মামনী কৰ্মকাৰ স্বামীৰ নাম: আনন্দ কৰ্মকাৰ ঘৰ নং : ৭১ বয়স : 39 লিঙ্গ : মহিলা | CFN2344209 ফটো উপলব্ধ |
| 250 নাম : আৰতী কৰ্মকাৰ স্বামীৰ নাম: মিৰণ কৰ্মকাৰ ঘৰ নং : ৭১ বয়স : 33 লিঙ্গ : মহিলা | CFN5636340 ফটো উপলব্ধ | 251 নাম : নিখিল কৰ্মকাৰ পিতাৰ নাম: বিপিন কৰ্মকাৰ ঘৰ নং : ৭১ বয়স : 26 লিঙ্গ : পুৰুষ | CFN0705665 ফটো উপলব্ধ | S 252 নাম : শৰ্মিলা কৰ্মকাৰ স্বামীৰ নাম: নিখিল কৰ্মকাৰ ঘৰ নং : ৭১ বয়স : 22 লিঙ্গ : মহিলা | CFN7604192 ফটো উপলব্ধ |
| 253 নাম : বিৰচা ভূঞা পিতাৰ নাম: তৈহলু ভূঞা ঘৰ নং : ৭২ বয়স : 70 লিঙ্গ : পুৰুষ | CFN5636362 ফটো উপলব্ধ | 254 নাম : শান্তিমনী ভূঞা স্বামীৰ নাম: বিৰচা ভূঞা ঘৰ নং : ৭২ বয়স : 67 লিঙ্গ : মহিলা | CFN5636373 ফটো উপলব্ধ | 255 নাম : মীনা টপ্প পিতাৰ নাম: জেম টপ্প ঘৰ নং : ৭২ বয়স : 39 লিঙ্গ : মহিলা | CFN5636384 ফটো উপলব্ধ |
| 256 নাম : বিনদ ভূঞা পিতাৰ নাম: বিৰচা ভূঞা ঘৰ নং : ৭২ বয়স : 35 লিঙ্গ : পুৰুষ | CFN5636395 ফটো উপলব্ধ | 257 নাম : মইনা ভূঞা স্বামীৰ নাম: বিনোদ ভূঞা ঘৰ নং : ৭২ বয়স : 33 লিঙ্গ : মহিলা | CFN5636351 ফটো উপলব্ধ | 258 নাম : সমীৰ ভূঞা পিতাৰ নাম: বিৰচা ভূঞা ঘৰ নং : ৭২ বয়স : 31 লিঙ্গ : পুৰুষ | CFN7604051 ফটো উপলব্ধ |
| 259 নাম : জয়ন্ত ভূঞা পিতাৰ নাম: বিৰচা ভূঞা ঘৰ নং : ৭২ বয়স : 25 লিঙ্গ : পুৰুষ | CFN1522929 ফটো উপলব্ধ | 260 নাম : সূজা ভূঞা স্বামীৰ নাম: জয়ন্ত ভূঞা ঘৰ নং : ৭২ বয়স : 22 লিঙ্গ : মহিলা | QGW0062588 ফটো উপলব্ধ | 261 নাম : মাৰ্বেট কৰ্মকাৰ স্বামীৰ নাম: অনিল কৰ্মকাৰ ঘৰ নং : ৭৩ বয়স : 35 লিঙ্গ : মহিলা | CFN0391359 ফটো উপলব্ধ |
| 262 নাম : অনিল কৰ্মকাৰ পিতাৰ নাম: সুবাস কৰ্মকাৰ ঘৰ নং : ৭৩ বয়স : 32 লিঙ্গ : পুৰুষ | CFN0391508 ফটো উপলব্ধ | 263 নাম : বিপিন তপ্প পিতাৰ নাম: কৰম সিং তপ্প ঘৰ নং : ৭৪ বয়স : 77 লিঙ্গ : পুৰুষ | CFN5636420 ফটো উপলব্ধ | 264 নাম : অঞ্জলুচ তপ্প পিতাৰ নাম: বিপিন তপ্প ঘৰ নং : ৭৪ বয়স : 56 লিঙ্গ : পুৰুষ | CFN5636431 ফটো উপলব্ধ |
| 265 নাম : বিনা বনিয়া স্বামীৰ নাম: ভাৰত বনিয়া ঘৰ নং : ৭৪ বয়স : 38 লিঙ্গ : মহিলা | CFN0181289 ফটো উপলব্ধ | 266 নাম : চিতা ভূঞা পিতাৰ নাম: বিপিন তপ্প ঘৰ নং : ৭৪ বয়স : 37 লিঙ্গ : মহিলা | CFN0574616 ফটো উপলব্ধ | 267 নাম : অনীতা টপ্প পিতাৰ নাম: অঞ্জলুচ টপ্প ঘৰ নং : ৭৪ বয়স : 25 লিঙ্গ : মহিলা | CFN1369859 ফটো উপলব্ধ |
| 268 নাম : পতৰুচ বালা পিতাৰ নাম: মাৰকুচ বালা ঘৰ নং : ৭৫ বয়স : 42 লিঙ্গ : পুৰুষ | CFN5636453 ফটো উপলব্ধ | 269 নাম : শান্তী বালা পিতাৰ নাম: মাৰকুচ বালা ঘৰ নং : ৭৫ বয়স : 40 লিঙ্গ : মহিলা | CFN5636464 ফটো উপলব্ধ | 270 নাম : জোসেফ বালা পিতাৰ নাম: মাৰকুচ বালা ঘৰ নং : ৭৫ বয়স : 39 লিঙ্গ : পুৰুষ | CFN5636486 ফটো উপলব্ধ |

বিধানসভা সমষ্টিৰ নম্বৰ আৰু নাম : 65-ঢেকীয়াজুল
অংশৰ নম্বৰ আৰু নাম : 1-ধীৰাই চাহ বাগিছা

| | | | | | |
|--|--------------------------|--|--------------------------|--|--------------------------|
| 271 নাম : এলানী বালু মাতৃৰ নাম: আগষ্টিনা বালু ঘৰ নং : ৭৫ বয়স : 33 লিঙ্গ : মহিলা | CFN5639827 ফটো উপলব্ধ | 272 নাম : বিকটৰ বালু পিতাৰ নাম: পিতৰুছ বালু ঘৰ নং : ৭৫ বয়স : 24 লিঙ্গ : পুৰুষ | CFN1172204 ফটো উপলব্ধ | 273 নাম : বিনিতা কিষান স্বামীৰ নাম: জচপিন কিষান ঘৰ নং : ৭৬ বয়স : 41 লিঙ্গ : মহিলা | CFN5636500 ফটো উপলব্ধ |
| 274 নাম : সিল্বানুশ কিষান পিতাৰ নাম: আমিন কিষান ঘৰ নং : 76 বয়স : 27 লিঙ্গ : পুৰুষ | QGW0155416 ফটো উপলব্ধ | 275 নাম : জল কিষান পিতাৰ নাম: আমিন কিষান ঘৰ নং : 76 বয়স : 23 লিঙ্গ : পুৰুষ | QGW0089847 ফটো উপলব্ধ | 276 নাম : প্রতিমা কিষান স্বামীৰ নাম: জুলু কিষান ঘৰ নং : 76 বয়স : 22 লিঙ্গ : মহিলা | QGW0089839 ফটো উপলব্ধ |
| 277 নাম : লৰেনতোয় কিষান পিতাৰ নাম: আমিন কিষান ঘৰ নং : 76 বয়স : 20 লিঙ্গ : পুৰুষ | QGW0086553 ফটো উপলব্ধ | 278 নাম : হানা লহাৰ স্বামীৰ নাম: সুভাষ লহাৰ ঘৰ নং : ৭৭ বয়স : 38 লিঙ্গ : মহিলা | CFN5636522 ফটো উপলব্ধ | 279 নাম : মেৰী টুটি পিতাৰ নাম: বালামদীয়া টুটি ঘৰ নং : ৭৭ বয়স : 34 লিঙ্গ : মহিলা | CFN0395038 ফটো উপলব্ধ |
| 280 নাম : সাজেন জোজোৱাৰ পিতাৰ নাম: লৰেন জোজোৱাৰ ঘৰ নং : 77 বয়স : 20 লিঙ্গ : পুৰুষ | QGW0080705 ফটো উপলব্ধ | 281 নাম : জগন চাহ স্বামীৰ নাম: ভগবান চাহ ঘৰ নং : ৭৮ বয়স : 68 লিঙ্গ : মহিলা | CFN5636544 ফটো উপলব্ধ | 282 নাম : উমা শংকৰ চাহ পিতাৰ নাম: ভগৱান চাহ ঘৰ নং : ৭৮ বয়স : 35 লিঙ্গ : পুৰুষ | CFN0574293 ফটো উপলব্ধ |
| 283 নাম : মহেশ্বৰী চাহ পিতাৰ নাম: ভগবান চাহ ঘৰ নং : ৭৮ বয়স : 34 লিঙ্গ : মহিলা | CFN0396325 ফটো উপলব্ধ | 284 নাম : অজয় তপু পিতাৰ নাম: আঞ্জুলুচ তপু ঘৰ নং : ৭৮ বয়স : 26 লিঙ্গ : পুৰুষ | CFN0391995 ফটো উপলব্ধ | 285 নাম : পিংকী তাঁতী পিতাৰ নাম: চন্দ্ৰাবতী তাঁতী ঘৰ নং : ৮১ বয়স : 46 লিঙ্গ : মহিলা | CFN5636624 ফটো উপলব্ধ |
| 286 নাম : লাল তাঁতী পিতাৰ নাম: চন্দ্ৰাবতী তাঁতী ঘৰ নং : ৮১ বয়স : 43 লিঙ্গ : পুৰুষ | CFN5636602 ফটো উপলব্ধ | 287 নাম : আৰতি তাঁতী পিতাৰ নাম: চন্দ্ৰাবতী তাঁতী ঘৰ নং : ৮১ বয়স : 40 লিঙ্গ : মহিলা | CFN5636613 ফটো উপলব্ধ | 288 নাম : প্ৰীতি তাঁতি পিতাৰ নাম: লালু তাঁতি ঘৰ নং : ৮১ বয়স : 23 লিঙ্গ : মহিলা | CFN1171479 ফটো উপলব্ধ |
| 289 নাম : ধানী তাঁতি পিতাৰ নাম: লালু তাঁতি ঘৰ নং : 81 বয়স : 23 লিঙ্গ : মহিলা | CFN7590805 ফটো উপলব্ধ | 290 নাম : ধানী তাঁতী স্বামীৰ নাম: অমৰনাথ তাঁতী ঘৰ নং : 81 বয়স : 22 লিঙ্গ : মহিলা | QGW0131722 ফটো উপলব্ধ | 291 নাম : বলবল কৰ্মকাৰ পিতাৰ নাম: সুভাষ কৰ্মকাৰ ঘৰ নং : ৮৩ বয়স : 31 লিঙ্গ : পুৰুষ | CFN5636679 ফটো উপলব্ধ |
| 292 নাম : বিষ্ণু কৰ্মকাৰ পিতাৰ নাম: চুবাই কৰ্মকাৰ ঘৰ নং : ৮৩ বয়স : 27 লিঙ্গ : পুৰুষ | CFN0232793 ফটো উপলব্ধ | 293 নাম : পদ্মিণী কৰ্মকাৰ স্বামীৰ নাম: বিষ্ণু কৰ্মকাৰ ঘৰ নং : ৮৩ বয়স : 26 লিঙ্গ : মহিলা | CFN1371061 ফটো উপলব্ধ | 294 নাম : বিৰসিং পুতী পিতাৰ নাম: বিনু পুতী ঘৰ নং : ৮৪ বয়স : 53 লিঙ্গ : পুৰুষ | CFN5636680 ফটো উপলব্ধ |
| 295 নাম : দেবাৰী পুতী স্বামীৰ নাম: বিৰসিং পুতী ঘৰ নং : ৮৪ বয়স : 50 লিঙ্গ : মহিলা | CFN5636691 ফটো উপলব্ধ | 296 নাম : জনী পুতী পিতাৰ নাম: বিৰসিং পুতী ঘৰ নং : ৮৪ বয়স : 28 লিঙ্গ : পুৰুষ | CFN0574244 ফটো উপলব্ধ | 297 নাম : মতী তাঁতী স্বামীৰ নাম: হাপা তাঁতী ঘৰ নং : ৮৫ বয়স : 65 লিঙ্গ : মহিলা | CFN0183301 ফটো উপলব্ধ |
| 298 নাম : দুলাৰী তাঁতী স্বামীৰ নাম: ভুকলো তাঁতী ঘৰ নং : ৮৫ বয়স : 60 লিঙ্গ : মহিলা | CFN5636704 ফটো উপলব্ধ | 299 নাম : প্যাৰী তাঁতী পিতাৰ নাম: ভুকলো তাঁতী ঘৰ নং : ৮৫ বয়স : 44 লিঙ্গ : মহিলা | CFN5636726 ফটো উপলব্ধ | 300 নাম : লজেন তাঁতি পিতাৰ নাম: ভুকলু তাঁতি ঘৰ নং : ৮৫ বয়স : 39 লিঙ্গ : পুৰুষ | CFN5636759 ফটো উপলব্ধ |

বিধানসভা সমষ্টিৰ নম্বৰ আৰু নাম : 65-ঢেকীয়াজুল
অংশৰ নম্বৰ আৰু নাম : 1-ধীৰাই চাহ বাগিছা

| | | | | | |
|--|--------------------------|---|--------------------------|--|--------------------------|
| 301 নাম : নৰেন তাঁতি পিতাৰ নাম: ভুকলো তাঁতি ঘৰ নং : 85 বয়স : 33 লিঙ্গ : পুৰুষ | CFN0495192 ফটো উপলব্ধ | 302 নাম : হৰেন তাঁতি পিতাৰ নাম: ভুকলো তাঁতি ঘৰ নং : 85 বয়স : 30 লিঙ্গ : পুৰুষ | CFN0500207 ফটো উপলব্ধ | 303 নাম : কুন্তী তাঁতি স্বামীৰ নাম: নৰেন তাঁতি ঘৰ নং : 85 বয়স : 30 লিঙ্গ : মহিলা | QGW0001990 ফটো উপলব্ধ |
| 304 নাম : প্ৰিয়া তাঁতি স্বামীৰ নাম: হৰেন তাঁতি ঘৰ নং : ৮৫ বয়স : 29 লিঙ্গ : মহিলা | CFN0716456 ফটো উপলব্ধ | 305 নাম : মনু তাঁতি পিতাৰ নাম: ভুকলো তাঁতি ঘৰ নং : 85 বয়স : 27 লিঙ্গ : পুৰুষ | CFN0508697 ফটো উপলব্ধ | 306 নাম : দিপালী তাঁতি পিতাৰ নাম: হাপা তাঁতি ঘৰ নং : ৮৫ বয়স : 27 লিঙ্গ : মহিলা | CFN0183103 ফটো উপলব্ধ |
| 307 নাম : সৰস্বতী তাঁতি স্বামীৰ নাম: মনু তাঁতি ঘৰ নং : 85 বয়স : 27 লিঙ্গ : মহিলা | CFN7590813 ফটো উপলব্ধ | 308 নাম : সৰস্বতী তাঁতি স্বামীৰ নাম: মনু তাঁতি ঘৰ নং : 85 বয়স : 27 লিঙ্গ : মহিলা | CFN7607948 ফটো উপলব্ধ | 309 নাম : বুলেন তাঁতি পিতাৰ নাম: ভুকলাল তাঁতি ঘৰ নং : 85 বয়স : 26 লিঙ্গ : পুৰুষ | CFN7607740 ফটো উপলব্ধ |
| 310 নাম : জমুনা তাঁতি পিতাৰ নাম: হাপা তাঁতি ঘৰ নং : ৮৫ বয়স : 25 লিঙ্গ : মহিলা | CFN1371020 ফটো উপলব্ধ | 311 নাম : ৰূপালী তাঁতি পিতাৰ নাম: মানীক তাঁতি ঘৰ নং : 85 বয়স : 23 লিঙ্গ : মহিলা | CFN7599210 ফটো উপলব্ধ | 312 নাম : গণেশ ভূমিজ পিতাৰ নাম: বোংগৰা ভূমিজ ঘৰ নং : ৮৬ বয়স : 55 লিঙ্গ : পুৰুষ | CFN5636771 ফটো উপলব্ধ |
| 313 নাম : সুকমাৰী ভূমিজ স্বামীৰ নাম: গণেশ ভূমিজ ঘৰ নং : ৮৬ বয়স : 53 লিঙ্গ : মহিলা | CFN5639769 ফটো উপলব্ধ | 314 নাম : ৰামচন্দ্ৰ তাঁতি পিতাৰ নাম: কাতু তাঁতি ঘৰ নং : ৮৬ বয়স : 36 লিঙ্গ : পুৰুষ | CFN0188680 ফটো উপলব্ধ | 315 নাম : টুনী তাঁতি স্বামীৰ নাম: ৰামচন্দ্ৰ তাঁতি ঘৰ নং : ৮৬ বয়স : 36 লিঙ্গ : মহিলা | CFN5636782 ফটো উপলব্ধ |
| 316 নাম : বিজলী তাঁতি পিতাৰ নাম: কাতু তাঁতি ঘৰ নং : ৮৬ বয়স : 32 লিঙ্গ : মহিলা | CFN0183194 ফটো উপলব্ধ | 317 নাম : বিৰজ চাচনী পিতাৰ নাম: গনেশ চাচনী ঘৰ নং : ৮৬ বয়স : 31 লিঙ্গ : পুৰুষ | CFN0690982 ফটো উপলব্ধ | 318 নাম : নন্দিনী সসোনী স্বামীৰ নাম: বিৰজ সসোনী ঘৰ নং : ৮৬ বয়স : 29 লিঙ্গ : মহিলা | CFN1365295 ফটো উপলব্ধ |
| 319 নাম : বাস ভূমিজ পিতাৰ নাম: গনেশ ভূমিজ ঘৰ নং : 86 বয়স : 29 লিঙ্গ : পুৰুষ | QGW0013011 ফটো উপলব্ধ | 320 নাম : আৰতি চাচনী পিতাৰ নাম: গনেশ চাচনী ঘৰ নং : 86 বয়স : 26 লিঙ্গ : মহিলা | QGW0043992 ফটো উপলব্ধ | 321 নাম : বিশ্বজিৎ ভূমিজ পিতাৰ নাম: গনেশ ভূমিজ ঘৰ নং : 86 বয়স : 21 লিঙ্গ : পুৰুষ | CFN7590599 ফটো উপলব্ধ |
| 322 নাম : ৰাজীৱ ভূমিজ পিতাৰ নাম: গনেশ ভূমিজ ঘৰ নং : 86 বয়স : 20 লিঙ্গ : পুৰুষ | QGW0089821 ফটো উপলব্ধ | 323 নাম : ভোলা কৰ্মকাৰ পিতাৰ নাম: মাহা কৰ্মকাৰ ঘৰ নং : ৮৭ বয়স : 45 লিঙ্গ : পুৰুষ | CFN5636793 ফটো উপলব্ধ | 324 নাম : লিলি কৰ্মকাৰ পিতাৰ নাম: মাহা কৰ্মকাৰ ঘৰ নং : ৮৭ বয়স : 41 লিঙ্গ : মহিলা | CFN5636806 ফটো উপলব্ধ |
| 325 নাম : শীলা কৰ্মকাৰ পিতাৰ নাম: ভলা কৰ্মকাৰ ঘৰ নং : 87 বয়স : 25 লিঙ্গ : মহিলা | CFN0436352 ফটো উপলব্ধ | 326 নাম : বেজেন্টি মাহলি স্বামীৰ নাম: গৌতম মাহলি ঘৰ নং : ৮৮ বয়স : 31 লিঙ্গ : মহিলা | CFN1318328 ফটো উপলব্ধ | 327 নাম : আলবিনা চুৰিন স্বামীৰ নাম: আলফছ চুৰিন ঘৰ নং : ৮৮ বয়স : 28 লিঙ্গ : মহিলা | CFN0718171 ফটো উপলব্ধ |
| 328 নাম : বৃধনাথ কৰ্মকাৰ পিতাৰ নাম: এতুৱা কৰ্মকাৰ ঘৰ নং : ৮৯ বয়স : 61 লিঙ্গ : পুৰুষ | CFN5636817 ফটো উপলব্ধ | 329 নাম : দুলাৰী কৰ্মকাৰ স্বামীৰ নাম: বৃধনাথ কৰ্মকাৰ ঘৰ নং : ৮৯ বয়স : 56 লিঙ্গ : মহিলা | CFN5636828 ফটো উপলব্ধ | 330 নাম : বিজনা কৰ্মকাৰ স্বামীৰ নাম: লাটু কৰ্মকাৰ ঘৰ নং : ৮৯ বয়স : 32 লিঙ্গ : মহিলা | CFN0705640 ফটো উপলব্ধ |

বিধানসভা সমষ্টিৰ নম্বৰ আৰু নাম : 65-ঢেকীয়াজুল
অংশৰ নম্বৰ আৰু নাম : 1-ধীৰাই চাহ বাগিছা

| | | | | | | | | |
|---|------------|------------|---|------------|------------|---|------------|------------|
| 331 | CFN7591688 | ফটো উপলব্ধ | 332 | CFN1171651 | ফটো উপলব্ধ | 333 | CFN7591662 | ফটো উপলব্ধ |
| নাম : পূজা ভূমিজ পিতাৰ নাম: পৱন ভূমিজ ঘৰ নং : 89 বয়স : 26 লিঙ্গ : মহিলা | | | নাম : চিৰা কৰ্মকাৰ পিতাৰ নাম: বুধনাথ কৰ্মকাৰ ঘৰ নং : ৮৯ বয়স : 24 লিঙ্গ : পুৰুষ | | | নাম : দেব ভূমিজ পিতাৰ নাম: পৱন ভূমিজ ঘৰ নং : 89 বয়স : 23 লিঙ্গ : পুৰুষ | | |
| 334 | CFN1463264 | ফটো উপলব্ধ | 335 | CFN5636840 | ফটো উপলব্ধ | 336 | CFN5636851 | ফটো উপলব্ধ |
| নাম : পদ্মা কৰ্মকাৰ পিতাৰ নাম: বোধনাথ কৰ্মকাৰ ঘৰ নং : ৮৯ বয়স : 22 লিঙ্গ : মহিলা | | | নাম : চিতল ভক্তা পিতাৰ নাম: ধনী ভক্তা ঘৰ নং : ৯০ বয়স : 38 লিঙ্গ : পুৰুষ | | | নাম : হৰেন ভক্তা পিতাৰ নাম: ধনী ভক্তা ঘৰ নং : ৯০ বয়স : 35 লিঙ্গ : পুৰুষ | | |
| 337 | CFN5636862 | ফটো উপলব্ধ | 338 | QGW0045682 | ফটো উপলব্ধ | 339 | CFN5636884 | ফটো উপলব্ধ |
| নাম : শ্যামলাল তাঁতী পিতাৰ নাম: নখৰু তাঁতী ঘৰ নং : ৯১ বয়স : 42 লিঙ্গ : মহিলা | | | নাম : মংলু তাঁতী পিতাৰ নাম: শ্যামলাল তাঁতী ঘৰ নং : 91 বয়স : 24 লিঙ্গ : পুৰুষ | | | নাম : হেলনী ভূমিজ স্বামীৰ নাম: ৰাজেশ ভূমিজ ঘৰ নং : ৯২ বয়স : 61 লিঙ্গ : মহিলা | | |
| 340 | CFN5636895 | ফটো উপলব্ধ | 341 | CFN5636908 | ফটো উপলব্ধ | 342 | QGW0076885 | ফটো উপলব্ধ |
| নাম : স্বপনা ভূমিজ পিতাৰ নাম: হেলনী ভূমিজ ঘৰ নং : ৯২ বয়স : 39 লিঙ্গ : মহিলা | | | নাম : বৃপনা ভূমিজ পিতাৰ নাম: হেলনী ভূমিজ ঘৰ নং : ৯২ বয়স : 38 লিঙ্গ : মহিলা | | | নাম : মুকেশ ভূমিজ পিতাৰ নাম: ৰাজেশ ভূমিজ ঘৰ নং : 92 বয়স : 35 লিঙ্গ : পুৰুষ | | |
| 343 | QGW0078212 | ফটো উপলব্ধ | 344 | CFN7604028 | ফটো উপলব্ধ | 345 | CFN5636931 | ফটো উপলব্ধ |
| নাম : মানসী ভূমিজ স্বামীৰ নাম: মুকেশ ভূমিজ ঘৰ নং : 92 বয়স : 26 লিঙ্গ : মহিলা | | | নাম : মানসী ভূমিজ স্বামীৰ নাম: মুকেশ ভূমিজ ঘৰ নং : 92 বয়স : 25 লিঙ্গ : মহিলা | | | নাম : চৈয়তী কৰ্মকাৰ স্বামীৰ নাম: ৰামু কৰ্মকাৰ ঘৰ নং : ৯৩ বয়স : 60 লিঙ্গ : মহিলা | | |
| 346 | CFN5636919 | ফটো উপলব্ধ | 347 | CFN1386127 | ফটো উপলব্ধ | 348 | QGW0041897 | ফটো উপলব্ধ |
| নাম : বেনাদ কৰ্মকাৰ পিতাৰ নাম: ৰামু কৰ্মকাৰ ঘৰ নং : ৯৩ বয়স : 36 লিঙ্গ : পুৰুষ | | | নাম : মীনা কৰ্মকাৰ স্বামীৰ নাম: বিনোদ কৰ্মকাৰ ঘৰ নং : ৯৩ বয়স : 34 লিঙ্গ : মহিলা | | | নাম : দীপক কৰ্মকাৰ পিতাৰ নাম: ৰামু কৰ্মকাৰ ঘৰ নং : 93 বয়স : 33 লিঙ্গ : পুৰুষ | | |
| 349 | CFN7604036 | ফটো উপলব্ধ | 350 | CFN5636942 | ফটো উপলব্ধ | 351 | CFN5636953 | ফটো উপলব্ধ |
| নাম : গীতা কৰ্মকাৰ স্বামীৰ নাম: দীপক কৰ্মকাৰ ঘৰ নং : 93 বয়স : 31 লিঙ্গ : মহিলা | | | নাম : চালমী কাণ্ডলনা স্বামীৰ নাম: নিৰল কাণ্ডলনা ঘৰ নং : ৯৪ বয়স : 58 লিঙ্গ : মহিলা | | | নাম : কেলমেট কাণ্ডলনা পিতাৰ নাম: নিৰল কাণ্ডলনা ঘৰ নং : ৯৪ বয়স : 40 লিঙ্গ : পুৰুষ | | |
| 352 | CFN0644955 | ফটো উপলব্ধ | 353 | CFN5636964 | ফটো উপলব্ধ | 354 | CFN5639816 | ফটো উপলব্ধ |
| নাম : তেৰচা কেৰ্কেটা স্বামীৰ নাম: বেনে কেৰ্কেটা ঘৰ নং : ৯৪ বয়স : 39 লিঙ্গ : মহিলা | | | নাম : চিমন কাণ্ডলনা পিতাৰ নাম: নিৰল কাণ্ডলনা ঘৰ নং : ৯৪ বয়স : 38 লিঙ্গ : পুৰুষ | | | নাম : মাৰিয়াম কাণ্ডলনা স্বামীৰ নাম: চিমন কাণ্ডলনা ঘৰ নং : ৯৪ বয়স : 38 লিঙ্গ : মহিলা | | |
| 355 | CFN5639747 | ফটো উপলব্ধ | 356 | CFN1377654 | ফটো উপলব্ধ | 357 | CFN1377639 | ফটো উপলব্ধ |
| নাম : মাৰিয়াম কাণ্ডলনা মাতৃৰ নাম: চালমী কাণ্ডলনা ঘৰ নং : ৯৪ বয়স : 32 লিঙ্গ : মহিলা | | | নাম : মশি কংদলনা পিতাৰ নাম: নিৰল কংদলনা ঘৰ নং : ৯৪ বয়স : 28 লিঙ্গ : পুৰুষ | | | নাম : দীপা কংদলনা স্বামীৰ নাম: মশি কংদলনা ঘৰ নং : ৯৪ বয়স : 26 লিঙ্গ : মহিলা | | |
| 358 | CFN1377720 | ফটো উপলব্ধ | 359 | QGW0085803 | ফটো উপলব্ধ | 360 | QGW0003657 | ফটো উপলব্ধ |
| নাম : মিখেল কংদলনা পিতাৰ নাম: নিৰল কংদলনা ঘৰ নং : ৯৪ বয়স : 26 লিঙ্গ : পুৰুষ | | | নাম : নিৰল কাণ্ডলনা পিতাৰ নাম: সিমন ঘৰ নং : 94 বয়স : 20 লিঙ্গ : পুৰুষ | | | নাম : পবীতাৰা কৰ্মকাৰ স্বামীৰ নাম: প্ৰেমলাল কৰ্মকাৰ ঘৰ নং : 95 বয়স : 58 লিঙ্গ : মহিলা | | |

বিধানসভা সমষ্টিৰ নম্বৰ আৰু নাম : 65-ঢেকীয়াজুল
অংশৰ নম্বৰ আৰু নাম : 1-ধীৰাই চাহ বাগিছা

| | | | | | | | | |
|--|------------|------------|---|------------|------------|--|------------|------------|
| 361 | CFN5636986 | ফটো উপলব্ধ | 362 | CFN5636997 | ফটো উপলব্ধ | 363 | CFN0500124 | ফটো উপলব্ধ |
| নাম : তাৰিলা কৰ্মকাৰ স্বামীৰ নাম: প্ৰেমলাল কৰ্মকাৰ ঘৰ নং : ৯৫ বয়স : 50 লিঙ্গ : মহিলা | | | নাম : শিবলাল কৰ্মকাৰ পিতাৰ নাম: প্ৰেমলাল কৰ্মকাৰ ঘৰ নং : ৯৫ বয়স : 38 লিঙ্গ : পুৰুষ | | | নাম : নাইনা কৰ্মকাৰ স্বামীৰ নাম: শিবলাল কৰ্মকাৰ ঘৰ নং : 95 বয়স : 34 লিঙ্গ : মহিলা | | |
| 364 | CFN0189431 | ফটো উপলব্ধ | 365 | CFN1553296 | ফটো উপলব্ধ | 366 | CFN0183400 | ফটো উপলব্ধ |
| নাম : সঞ্জয় ভূঞা পিতাৰ নাম: চান্দা ভূঞা ঘৰ নং : ৯৫ বয়স : 31 লিঙ্গ : পুৰুষ | | | নাম : কৰণ কৰ্মকাৰ পিতাৰ নাম: মতিলাল কৰ্মকাৰ ঘৰ নং : ৯৫ বয়স : 31 লিঙ্গ : পুৰুষ | | | নাম : জনিকা ভূঞা স্বামীৰ নাম: চঞ্জয় ভূঞা ঘৰ নং : ৯৫ বয়স : 29 লিঙ্গ : মহিলা | | |
| 367 | CFN0435362 | ফটো উপলব্ধ | 368 | CFN1370121 | ফটো উপলব্ধ | 369 | CFN7609183 | ফটো উপলব্ধ |
| নাম : অজয় ভূয়ান অন্যান্য: চান্দা ভূয়ান ঘৰ নং : 95 বয়স : 28 লিঙ্গ : পুৰুষ | | | নাম : তাপিনা ভূয়ান স্বামীৰ নাম: অজয় ভূয়ান ঘৰ নং : ৯৫ বয়স : 27 লিঙ্গ : মহিলা | | | নাম : সুকলাল কৰ্মকাৰ পিতাৰ নাম: প্ৰেমলাল কৰ্মকাৰ ঘৰ নং : 95 বয়স : 24 লিঙ্গ : পুৰুষ | | |
| S 370 | CFN7604044 | ফটো উপলব্ধ | 371 | QGW0072603 | ফটো উপলব্ধ | 372 | CFN7599160 | ফটো উপলব্ধ |
| নাম : খুশী কৰ্মকাৰ স্বামীৰ নাম: কন্ডন কৰ্মকাৰ ঘৰ নং : 95 বয়স : 22 লিঙ্গ : মহিলা | | | নাম : থানেশ্বৰী কৰ্মকাৰ পিতাৰ নাম: প্ৰেমলাল ঘৰ নং : 95 বয়স : 22 লিঙ্গ : মহিলা | | | নাম : জিতেন মুণ্ডা স্বামীৰ নাম: কন্ডন মুণ্ডা ঘৰ নং : 96 বয়স : 65 লিঙ্গ : মহিলা | | |
| 373 | CFN5637014 | ফটো উপলব্ধ | 374 | CFN0187153 | ফটো উপলব্ধ | 375 | CFN0201467 | ফটো উপলব্ধ |
| নাম : পিতৰুছ মুণ্ডা পিতাৰ নাম: বানী মুণ্ডা ঘৰ নং : ৯৬ বয়স : 40 লিঙ্গ : পুৰুষ | | | নাম : জুলী মুণ্ডা স্বামীৰ নাম: পিতৰুছ মুণ্ডা ঘৰ নং : ৯৬ বয়স : 37 লিঙ্গ : মহিলা | | | নাম : পিতৰুছ মুণ্ডা মাতৃৰ নাম: হানী মুণ্ডা ঘৰ নং : ৯৬ বয়স : 34 লিঙ্গ : পুৰুষ | | |
| 376 | CFN0487686 | ফটো উপলব্ধ | 377 | CFN1592088 | ফটো উপলব্ধ | 378 | CFN5637036 | ফটো উপলব্ধ |
| নাম : অঞ্জলী মুণ্ডা স্বামীৰ নাম: পিতৰুছ মুণ্ডা ঘৰ নং : 96 বয়স : 34 লিঙ্গ : মহিলা | | | নাম : লজ্জৰুছ মুণ্ডা পিতাৰ নাম: জহান মুণ্ডা ঘৰ নং : ৯৬ বয়স : 31 লিঙ্গ : পুৰুষ | | | নাম : মেঘনাথ কৰ্মকাৰ পিতাৰ নাম: মতিৰাম কৰ্মকাৰ ঘৰ নং : ৯৭ বয়স : 60 লিঙ্গ : পুৰুষ | | |
| 379 | CFN5637047 | ফটো উপলব্ধ | 380 | QGW0131912 | ফটো উপলব্ধ | 381 | CFN5637069 | ফটো উপলব্ধ |
| নাম : চুগী কৰ্মকাৰ পিতাৰ নাম: মেঘনাথ কৰ্মকাৰ ঘৰ নং : ৯৭ বয়স : 35 লিঙ্গ : মহিলা | | | নাম : বাজীব কৰ্মকাৰ পিতাৰ নাম: মেঘনাথ কৰ্মকাৰ ঘৰ নং : 97 বয়স : 19 লিঙ্গ : পুৰুষ | | | নাম : বেৰনিকা কেৰ্কেটা স্বামীৰ নাম: মানুবেল কেৰ্কেটা ঘৰ নং : ৯৮ বয়স : 49 লিঙ্গ : মহিলা | | |
| 382 | CFN5637070 | ফটো উপলব্ধ | 383 | CFN5639850 | ফটো উপলব্ধ | 384 | QGW0037184 | ফটো উপলব্ধ |
| নাম : বাফেল কেৰ্কেটা পিতাৰ নাম: মানুবেল কেৰ্কেটা ঘৰ নং : ৯৮ বয়স : 38 লিঙ্গ : পুৰুষ | | | নাম : চুলামী কেৰ্কেটা স্বামীৰ নাম: বাফেল কেৰ্কেটা ঘৰ নং : ৯৮ বয়স : 35 লিঙ্গ : মহিলা | | | নাম : আকুব কেৰ্কেটা পিতাৰ নাম: মানুবেল কেৰ্কেটা ঘৰ নং : 98 বয়স : 29 লিঙ্গ : পুৰুষ | | |
| 385 | CFN5637081 | ফটো উপলব্ধ | 386 | CFN5637092 | ফটো উপলব্ধ | 387 | CFN5637149 | ফটো উপলব্ধ |
| নাম : মঙ্গল পূৰ্তি পিতাৰ নাম: বিনু পূৰ্তি ঘৰ নং : ৯৯ বয়স : 58 লিঙ্গ : পুৰুষ | | | নাম : চানিকা পূৰ্তি পিতাৰ নাম: বিনু পূৰ্তি ঘৰ নং : ৯৯ বয়স : 45 লিঙ্গ : পুৰুষ | | | নাম : আশ্ৰিতা কাণ্ডলনা স্বামীৰ নাম: গাবৰেল কাণ্ডলনা ঘৰ নং : ১০২ বয়স : 52 লিঙ্গ : মহিলা | | |
| 388 | CFN1385657 | ফটো উপলব্ধ | 389 | CFN1385608 | ফটো উপলব্ধ | 390 | CFN1564459 | ফটো উপলব্ধ |
| নাম : খেৰিউশ কংদলনা পিতাৰ নাম: গাব্ৰেল কংদলনা ঘৰ নং : ১০২ বয়স : 29 লিঙ্গ : পুৰুষ | | | নাম : সুকান্তি কংদলনা স্বামীৰ নাম: খেৰিউশ কংদলনা ঘৰ নং : ১০২ বয়স : 26 লিঙ্গ : মহিলা | | | নাম : ডানেল পূৰ্তি পিতাৰ নাম: বাণী পূৰ্তি ঘৰ নং : ১০২ বয়স : 23 লিঙ্গ : পুৰুষ | | |

বিধানসভা সমষ্টিৰ নম্বৰ আৰু নাম : 65-ঢেকীয়াজুল
অংশৰ নম্বৰ আৰু নাম : 1-ধীৰাই চাহ বাগিছা

| | | | | | | | | | | | |
|-----|------------|------------|---|-----|------------|------------|---|-----|------------|------------|---|
| 391 | CFN5637161 | ফটো উপলব্ধ | নাম : জলিনা ইৰঙ পিতাৰ নাম: চফিৰা ইৰঙ ঘৰ নং : ১০৩ বয়স : 39 লিঙ্গ : মহিলা | 392 | CFN5637183 | ফটো উপলব্ধ | নাম : মাংৰী কাণ্ডলনা স্বামীৰ নাম: দাৰ্চ কাণ্ডলনা ঘৰ নং : ১০৪ বয়স : 52 লিঙ্গ : মহিলা | 393 | CFN1591783 | ফটো উপলব্ধ | নাম : আকব কাণ্ডলনা পিতাৰ নাম: দাৰ্চ কাণ্ডলনা ঘৰ নং : ১০৪ বয়স : 24 লিঙ্গ : পুৰুষ |
| 394 | CFN1551654 | ফটো উপলব্ধ | নাম : একতা গুড়িয়া স্বামীৰ নাম: তসীউশ লাক্ৰা ঘৰ নং : ১০৫ বয়স : 31 লিঙ্গ : মহিলা | 395 | CFN1552256 | ফটো উপলব্ধ | নাম : সুলিয়নী বাৰ্লা পিতাৰ নাম: জাক্ৰিয়াচ বাৰ্লা ঘৰ নং : ১০৫ বয়স : 27 লিঙ্গ : মহিলা | 396 | CFN5637194 | ফটো উপলব্ধ | নাম : হেমনী মুণ্ডা স্বামীৰ নাম: বান্দো মুণ্ডা ঘৰ নং : ১০৬ বয়স : 70 লিঙ্গ : মহিলা |
| 397 | CFN5637229 | ফটো উপলব্ধ | নাম : চমাৰী মুণ্ডা পিতাৰ নাম: সুভানী মুণ্ডা ঘৰ নং : ১০৭ বয়স : 44 লিঙ্গ : মহিলা | 398 | CFN1365147 | ফটো উপলব্ধ | নাম : সেল্লেটন মুণ্ডা পিতাৰ নাম: শাহে মুণ্ডা ঘৰ নং : ১০৭ বয়স : 29 লিঙ্গ : পুৰুষ | 399 | CFN1385582 | ফটো উপলব্ধ | নাম : হাবিল হেঙ্গসা পিতাৰ নাম: জোসেফ হেঙ্গসা ঘৰ নং : ১০৭ বয়স : 24 লিঙ্গ : পুৰুষ |
| 400 | CFN5637241 | ফটো উপলব্ধ | নাম : প্রহলাদ চিকবৰাইক পিতাৰ নাম: ধীৰেন চিকবৰাইক ঘৰ নং : ১০৮ বয়স : 57 লিঙ্গ : পুৰুষ | 401 | CFN5637252 | ফটো উপলব্ধ | নাম : অঞ্জলা চিকবৰাইক পিতাৰ নাম: ধীৰেন চিকবৰাইক ঘৰ নং : ১০৮ বয়স : 55 লিঙ্গ : মহিলা | 402 | CFN5637263 | ফটো উপলব্ধ | নাম : গুজু চিকবৰাইক পিতাৰ নাম: ধীৰেন চিকবৰাইক ঘৰ নং : ১০৮ বয়স : 39 লিঙ্গ : পুৰুষ |
| 403 | CFN0189761 | ফটো উপলব্ধ | নাম : টেৰেসা চীকবৰাইক পিতাৰ নাম: প্রহ্লাদ চীকবৰাইক ঘৰ নং : ১০৮ বয়স : 33 লিঙ্গ : মহিলা | 404 | CFN0685446 | ফটো উপলব্ধ | নাম : গাৱেল কংডুলনা পিতাৰ নাম: দাৰ্চ কংডুলনা ঘৰ নং : ১০৮ বয়স : 28 লিঙ্গ : পুৰুষ | 405 | CFN0574426 | ফটো উপলব্ধ | নাম : বিনিতা সুৰিন স্বামীৰ নাম: নবী সুৰিন ঘৰ নং : ১০৮ বয়স : 27 লিঙ্গ : মহিলা |
| 406 | CFN1365246 | ফটো উপলব্ধ | নাম : অজীত চীকবৰাইক পিতাৰ নাম: প্রহ্লাদ চীকবৰাইক ঘৰ নং : ১০৮ বয়স : 25 লিঙ্গ : পুৰুষ | 407 | CFN5637296 | ফটো উপলব্ধ | নাম : বানা কৰ্মকাৰ পিতাৰ নাম: ভিকু কৰ্মকাৰ ঘৰ নং : ১০৯ বয়স : 43 লিঙ্গ : পুৰুষ | 408 | CFN0183004 | ফটো উপলব্ধ | নাম : ৰূপালী কৰ্মকাৰ স্বামীৰ নাম: মেগনাথ কৰ্মকাৰ ঘৰ নং : ১০৯ বয়স : 35 লিঙ্গ : মহিলা |
| 409 | CFN7607732 | ফটো উপলব্ধ | নাম : কৃষ্ণ কৰ্মকাৰ পিতাৰ নাম: মেঘনাথ কৰ্মকাৰ ঘৰ নং : 109 বয়স : 25 লিঙ্গ : পুৰুষ | 410 | CFN7605181 | ফটো উপলব্ধ | নাম : ৰাজু কৰ্মকাৰ পিতাৰ নাম: ভিকু কৰ্মকাৰ ঘৰ নং : 110 বয়স : 50 লিঙ্গ : পুৰুষ | 411 | CFN0232892 | ফটো উপলব্ধ | নাম : আকোৱ তপু পিতাৰ নাম: আনতুনি তপু ঘৰ নং : ১১০ বয়স : 43 লিঙ্গ : পুৰুষ |
| 412 | CFN5637365 | ফটো উপলব্ধ | নাম : ব্ৰিজিনা মুণ্ডা পিতাৰ নাম: এন্তনী মুণ্ডা ঘৰ নং : ১১০ বয়স : 38 লিঙ্গ : মহিলা | 413 | CFN5637387 | ফটো উপলব্ধ | নাম : জবেল মুণ্ডা পিতাৰ নাম: বিৰচা মুণ্ডা ঘৰ নং : ১১১ বয়স : 53 লিঙ্গ : পুৰুষ | 414 | CFN5637398 | ফটো উপলব্ধ | নাম : তচিয়া মুণ্ডা পিতাৰ নাম: বিৰচা মুণ্ডা ঘৰ নং : ১১১ বয়স : 48 লিঙ্গ : মহিলা |
| 415 | CFN5637412 | ফটো উপলব্ধ | নাম : সৰস্বতী মুণ্ডা পিতাৰ নাম: বিৰচা মুণ্ডা ঘৰ নং : ১১১ বয়স : 39 লিঙ্গ : মহিলা | 416 | CFN5637423 | ফটো উপলব্ধ | নাম : হানা তপু পিতাৰ নাম: আলবিচ তপু ঘৰ নং : ১১২ বয়স : 45 লিঙ্গ : মহিলা | 417 | CFN1561554 | ফটো উপলব্ধ | নাম : মংগলা কৰ্মকাৰ পিতাৰ নাম: মতিৰাম কৰ্মকাৰ ঘৰ নং : ১১২ বয়স : 38 লিঙ্গ : পুৰুষ |
| 418 | CFN5637456 | ফটো উপলব্ধ | নাম : আগষ্টিন হাচা পিতাৰ নাম: থমাচ হাচা ঘৰ নং : ১১৩ বয়স : 56 লিঙ্গ : পুৰুষ | 419 | CFN5637489 | ফটো উপলব্ধ | নাম : কাৰমিলা হাচা স্বামীৰ নাম: আগৰিটনা হাচা ঘৰ নং : ১১৩ বয়স : 39 লিঙ্গ : মহিলা | 420 | CFN7607617 | ফটো উপলব্ধ | নাম : জোহান হাচা পিতাৰ নাম: গুডাবীন হাচা ঘৰ নং : 113 বয়স : 23 লিঙ্গ : পুৰুষ |

বিধানসভা সমষ্টিৰ নম্বৰ আৰু নাম : 65-ঢেকীয়াজুল
অংশৰ নম্বৰ আৰু নাম : 1-ধীৰাই চাহ বাগিছা

| | | | | | |
|--|--------------------------|--|--------------------------|--|--------------------------|
| 421 নাম : চামেলু তাঁতী পিতাৰ নাম: অগমত তাঁতী ঘৰ নং : ১১৪ বয়স : 65 লিঙ্গ : পুৰুষ | CFN5637490 ফটো উপলব্ধ | 422 নাম : বিশ্বনাথ তাঁতি পিতাৰ নাম: বসন্ত তাঁতি ঘৰ নং : ১১৪ বয়স : 55 লিঙ্গ : পুৰুষ | CFN5637514 ফটো উপলব্ধ | 423 নাম : পিংকি তাঁতী পিতাৰ নাম: চামেল তাঁতী ঘৰ নং : ১১৪ বয়স : 46 লিঙ্গ : মহিলা | CFN5637503 ফটো উপলব্ধ |
| 424 নাম : অঞ্জলী কৰ্মকাৰ পিতাৰ নাম: চামেল তাঁতী ঘৰ নং : 114 বয়স : 40 লিঙ্গ : মহিলা | QGW0013060 ফটো উপলব্ধ | 425 নাম : নিৰাশা তাঁতী পিতাৰ নাম: চামেল তাঁতী ঘৰ নং : ১১৪ বয়স : 39 লিঙ্গ : মহিলা | CFN5637525 ফটো উপলব্ধ | 426 নাম : বড়য়া তাঁতি পিতাৰ নাম: শামেল তাঁতি ঘৰ নং : 114 বয়স : 32 লিঙ্গ : পুৰুষ | CFN7590383 ফটো উপলব্ধ |
| 427 নাম : আলবিনা তাঁতি স্বামীৰ নাম: বধ্যতা তাঁতি ঘৰ নং : 114 বয়স : 31 লিঙ্গ : মহিলা | CFN7591555 ফটো উপলব্ধ | 428 নাম : সীমা তাঁতী পিতাৰ নাম: বিশ্বনাথ তাঁতী ঘৰ নং : ১১৪ বয়স : 26 লিঙ্গ : মহিলা | CFN0391961 ফটো উপলব্ধ | 429 নাম : সবনম কৰ্মকাৰ পিতাৰ নাম: বিশাল কৰ্মকাৰ ঘৰ নং : 114 বয়স : 22 লিঙ্গ : মহিলা | QGW0048611 ফটো উপলব্ধ |
| 430 নাম : ৰাজ কৰ্মকাৰ পিতাৰ নাম: বিশাল ঘৰ নং : 114 বয়স : 21 লিঙ্গ : পুৰুষ | QGW0076984 ফটো উপলব্ধ | 431 নাম : খগেন চাচেনি পিতাৰ নাম: ক্ৰপদী চাচেনি ঘৰ নং : ১১৫ বয়স : 40 লিঙ্গ : পুৰুষ | CFN5637558 ফটো উপলব্ধ | 432 নাম : শোভা চাচনি পিতাৰ নাম: ক্ৰপদী চাচেনি ঘৰ নং : ১১৫ বয়স : 39 লিঙ্গ : মহিলা | CFN5637569 ফটো উপলব্ধ |
| 433 নাম : চৰিতা চাচেনী স্বামীৰ নাম: খগেন চাচেনী ঘৰ নং : ১১৫ বয়স : 37 লিঙ্গ : মহিলা | CFN5637570 ফটো উপলব্ধ | 434 নাম : মীনা তপু স্বামীৰ নাম: খাদিউচ তপু ঘৰ নং : ১১৬ বয়স : 50 লিঙ্গ : মহিলা | CFN5637592 ফটো উপলব্ধ | 435 নাম : ইছৰাইল তপু পিতাৰ নাম: খাদিউছ তপু ঘৰ নং : 116 বয়স : 29 লিঙ্গ : পুৰুষ | CFN0437061 ফটো উপলব্ধ |
| 436 নাম : ফিলী তপু স্বামীৰ নাম: ইসৰাইল তপু ঘৰ নং : ১১৬ বয়স : 28 লিঙ্গ : মহিলা | CFN1578954 ফটো উপলব্ধ | 437 নাম : জলীনা টপু পিতাৰ নাম: খাদিউচ টপু ঘৰ নং : 116 বয়স : 27 লিঙ্গ : মহিলা | CFN7599418 ফটো উপলব্ধ | 438 নাম : মগডালি টপু পিতাৰ নাম: খাদিউচ টপু ঘৰ নং : 116 বয়স : 25 লিঙ্গ : মহিলা | CFN7599426 ফটো উপলব্ধ |
| 439 নাম : জুআএল টপু পিতাৰ নাম: খাদিউচ টপু ঘৰ নং : 116 বয়স : 23 লিঙ্গ : পুৰুষ | CFN7599400 ফটো উপলব্ধ | 440 নাম : আমাশী লোহাৰ পিতাৰ নাম: এতৌবা লোহাৰ ঘৰ নং : ১১৭ বয়স : 48 লিঙ্গ : মহিলা | CFN5637627 ফটো উপলব্ধ | 441 নাম : মীনা কুমাৰী লোহাৰ পিতাৰ নাম: এতৌবা লোহাৰ ঘৰ নং : ১১৭ বয়স : 46 লিঙ্গ : মহিলা | CFN5637605 ফটো উপলব্ধ |
| 442 নাম : দুখন লোহাৰ পিতাৰ নাম: এতৌবা লোহাৰ ঘৰ নং : ১১৭ বয়স : 43 লিঙ্গ : পুৰুষ | CFN5637616 ফটো উপলব্ধ | 443 নাম : গাব্ৰেল বাৰ্ণা পিতাৰ নাম: বেনাদিক বাৰ্ণা ঘৰ নং : 117 বয়স : 41 লিঙ্গ : পুৰুষ | QGW0013037 ফটো উপলব্ধ | 444 নাম : অজীত কৰ্মকাৰ পিতাৰ নাম: দাসু কৰ্মকাৰ ঘৰ নং : ১১৭ বয়স : 23 লিঙ্গ : পুৰুষ | CFN1524222 ফটো উপলব্ধ |
| 445 নাম : দেবাৰী লহাৰ পিতাৰ নাম: দুখন লহাৰ ঘৰ নং : 117 বয়স : 22 লিঙ্গ : মহিলা | QGW0060053 ফটো উপলব্ধ | 446 নাম : গিতা সসেনী স্বামীৰ নাম: সোমনাথ তাঁতী ঘৰ নং : ১১৮ বয়স : 60 লিঙ্গ : মহিলা | CFN5637638 ফটো উপলব্ধ | 447 নাম : অজিত তাঁতী পিতাৰ নাম: ৰীতা তাঁতী ঘৰ নং : ১১৮ বয়স : 39 লিঙ্গ : পুৰুষ | CFN5637650 ফটো উপলব্ধ |
| 448 নাম : বেবতী তাঁতি স্বামীৰ নাম: সুজিত তাঁতি ঘৰ নং : ১১৮ বয়স : 33 লিঙ্গ : মহিলা | CFN0716407 ফটো উপলব্ধ | 449 নাম : কিন মুন্দা পিতাৰ নাম: আলব্ৰেট মুন্দা ঘৰ নং : ১১৯ বয়স : 38 লিঙ্গ : পুৰুষ | CFN5637694 ফটো উপলব্ধ | 450 নাম : মাৰিয়া গৰটী গৌচ স্বামীৰ নাম: সাজেন গৌচ ঘৰ নং : ১১৯ বয়স : 38 লিঙ্গ : মহিলা | CFN5637683 ফটো উপলব্ধ |

| | | | | | |
|--|--------------------------|--|--------------------------|--|--------------------------|
| 451 নাম : সাজেন গড় পিতাৰ নাম: বিজলা গড় ঘৰ নং : 119 বয়স : 31 লিঙ্গ : পুৰুষ | CFN7607716 ফটো উপলব্ধ | 452 নাম : চুকৰা কৰ্মকাৰ পিতাৰ নাম: বিমল কৰ্মকাৰ ঘৰ নং : 120 বয়স : 68 লিঙ্গ : পুৰুষ | CFN5637707 ফটো উপলব্ধ | 453 নাম : লক্ষীন্দৰ কৰ্মকাৰ পিতাৰ নাম: চুকৰা কৰ্মকাৰ ঘৰ নং : 120 বয়স : 34 লিঙ্গ : পুৰুষ | CFN0021709 ফটো উপলব্ধ |
| 454 নাম : মীৰা কৰ্মকাৰ স্বামীৰ নাম: লক্ষীন্দৰ কৰ্মকাৰ ঘৰ নং : 120 বয়স : 31 লিঙ্গ : মহিলা | QGW0086348 ফটো উপলব্ধ | 455 নাম : মনি চাচনি স্বামীৰ নাম: বামু চাচনি ঘৰ নং : 121 বয়স : 42 লিঙ্গ : মহিলা | CFN5637741 ফটো উপলব্ধ | 456 নাম : জহান বাঘওৱাৰ পিতাৰ নাম: প্ৰকাশ বাঘওৱাৰ ঘৰ নং : 121 বয়স : 27 লিঙ্গ : পুৰুষ | CFN1369966 ফটো উপলব্ধ |
| 457 নাম : লখি সাসণি পিতাৰ নাম: দুৰ্গা সাসণি ঘৰ নং : 121 বয়স : 26 লিঙ্গ : মহিলা | CFN1369883 ফটো উপলব্ধ | 458 নাম : জাৰিও ওৰাং স্বামীৰ নাম: বিৰচা ওৰাং ঘৰ নং : 122 বয়স : 59 লিঙ্গ : মহিলা | CFN5637763 ফটো উপলব্ধ | 459 নাম : বিৰচা ওৰাং পিতাৰ নাম: চতিয় ওৰাং ঘৰ নং : 122 বয়স : 56 লিঙ্গ : পুৰুষ | CFN5637752 ফটো উপলব্ধ |
| 460 নাম : অমতা মুণ্ডা স্বামীৰ নাম: সঞ্জীৱ মুণ্ডা ঘৰ নং : 122 বয়স : 38 লিঙ্গ : মহিলা | CFN5637785 ফটো উপলব্ধ | 461 নাম : বাৰ্জেশ কৰ্মকাৰ পিতাৰ নাম: যতীন কৰ্মকাৰ ঘৰ নং : 123 বয়স : 42 লিঙ্গ : পুৰুষ | CFN5637810 ফটো উপলব্ধ | 462 নাম : মুটুক কৰ্মকাৰ পিতাৰ নাম: যতীন কৰ্মকাৰ ঘৰ নং : 123 বয়স : 38 লিঙ্গ : মহিলা | CFN5637832 ফটো উপলব্ধ |
| 463 নাম : বাবল কৰ্মকাৰ পিতাৰ নাম: যতীন কৰ্মকাৰ ঘৰ নং : 123 বয়স : 34 লিঙ্গ : পুৰুষ | CFN0024216 ফটো উপলব্ধ | 464 নাম : কমলো কৰ্মকাৰ পিতাৰ নাম: যতীন কৰ্মকাৰ ঘৰ নং : 123 বয়স : 33 লিঙ্গ : পুৰুষ | CFN0024257 ফটো উপলব্ধ | 465 নাম : বেৰণীকা কৰ্মকাৰ পিতাৰ নাম: যতীন কৰ্মকাৰ ঘৰ নং : 123 বয়স : 33 লিঙ্গ : মহিলা | CFN0024299 ফটো উপলব্ধ |
| 466 নাম : প্ৰতিমা কৰ্মকাৰ স্বামীৰ নাম: বাৰ্জেশ কৰ্মকাৰ ঘৰ নং : 123 বয়স : 33 লিঙ্গ : মহিলা | CFN1246230 ফটো উপলব্ধ | 467 নাম : আকলিনা কৰ্মকাৰ পিতাৰ নাম: যতীন কৰ্মকাৰ ঘৰ নং : 123 বয়স : 31 লিঙ্গ : মহিলা | CFN0024398 ফটো উপলব্ধ | 468 নাম : কিৰপা কংগাৰি স্বামীৰ নাম: চেবেয়ান কংগাৰি ঘৰ নং : 128 বয়স : 63 লিঙ্গ : মহিলা | CFN5637843 ফটো উপলব্ধ |
| 469 নাম : কৰমা কৰ্মকাৰ পিতাৰ নাম: দুৰ্গা কৰ্মকাৰ ঘৰ নং : 128 বয়স : 49 লিঙ্গ : পুৰুষ | CFN5637854 ফটো উপলব্ধ | 470 নাম : হুলদা দাস পিতাৰ নাম: বানী কংগাড়ী ঘৰ নং : 128 বয়স : 35 লিঙ্গ : মহিলা | CFN2344221 ফটো উপলব্ধ | 471 নাম : আধিন কনগাড়ী পিতাৰ নাম: চেবেয়ান কনগাড়ী ঘৰ নং : 128 বয়স : 34 লিঙ্গ : পুৰুষ | CFN0231746 ফটো উপলব্ধ |
| 472 নাম : অজয় কংগাড়ী পিতাৰ নাম: বানী কংগাড়ী ঘৰ নং : 128 বয়স : 32 লিঙ্গ : পুৰুষ | CFN2344232 ফটো উপলব্ধ | 473 নাম : সলী কংগাৰী স্বামীৰ নাম: আধিন কংগাৰী ঘৰ নং : 128 বয়স : 30 লিঙ্গ : মহিলা | CFN1385749 ফটো উপলব্ধ | 474 নাম : ববিতা কংগাড়ী স্বামীৰ নাম: অজয় কংগাড়ী ঘৰ নং : 124 বয়স : 29 লিঙ্গ : মহিলা | QGW0183301 ফটো উপলব্ধ |
| 475 নাম : সঞ্জয় কনগাড়ী পিতাৰ নাম: বাৰনাবাস কংগাৰী ঘৰ নং : 128 বয়স : 28 লিঙ্গ : পুৰুষ | CFN0231928 ফটো উপলব্ধ | 476 নাম : বৃহিত কৰ্মকাৰ পিতাৰ নাম: কৰ্মা কৰ্মকাৰ ঘৰ নং : 124 বয়স : 27 লিঙ্গ : পুৰুষ | CFN0508754 ফটো উপলব্ধ | 477 নাম : বালম কনগাৰী পিতাৰ নাম: বাৰনাবাস কনগাৰী ঘৰ নং : 128 বয়স : 26 লিঙ্গ : মহিলা | CFN1464114 ফটো উপলব্ধ |
| 478 নাম : দীনেশ কৰ্মকাৰ পিতাৰ নাম: কৰ্ম কৰ্মকাৰ ঘৰ নং : 124 বয়স : 25 লিঙ্গ : পুৰুষ | CFN7591670 ফটো উপলব্ধ | 479 নাম : সুনিতা কৰ্মকাৰ স্বামীৰ নাম: কৰমা কৰ্মকাৰ ঘৰ নং : 125 বয়স : 43 লিঙ্গ : মহিলা | CFN5637898 ফটো উপলব্ধ | 480 নাম : দীপক মুণ্ডা পিতাৰ নাম: ৰীমচাই মুণ্ডা ঘৰ নং : 126 বয়স : 44 লিঙ্গ : পুৰুষ | CFN5637912 ফটো উপলব্ধ |

বিধানসভা সমষ্টিৰ নম্বৰ আৰু নাম : 65-ঢেকীয়াজুল
অংশৰ নম্বৰ আৰু নাম : 1-ধীৰাই চাহ বাগিছা

| | | | | | |
|--|--------------------------|--|--------------------------|--|--------------------------|
| 481 নাম : বাজেশ্বৰী মুণ্ডা পিতাৰ নাম: বামচাই মুণ্ডা ঘৰ নং : ১২৬ বয়স : 41 লিঙ্গ : মহিলা | CFN5637923 ফটো উপলব্ধ | 482 নাম : আগস্টিনা চুৰিন পিতাৰ নাম: ইমিল চুৰিন ঘৰ নং : 127 বয়স : 85 লিঙ্গ : মহিলা | QGW0057430 ফটো উপলব্ধ | 483 নাম : ইগনাতুছ চুৰিন পিতাৰ নাম: এমিল সুরিন ঘৰ নং : ১২৭ বয়স : 57 লিঙ্গ : পুৰুষ | CFN0026708 ফটো উপলব্ধ |
| 484 নাম : অলানি চুৰিন পিতাৰ নাম: য়োচেফ চুৰিন ঘৰ নং : ১২৭ বয়স : 43 লিঙ্গ : মহিলা | CFN5637978 ফটো উপলব্ধ | 485 নাম : অমতা চুৰিন পিতাৰ নাম: আগ্টিনা চুৰিন ঘৰ নং : ১২৭ বয়স : 39 লিঙ্গ : মহিলা | CFN5637989 ফটো উপলব্ধ | 486 নাম : প্ৰিতি চুৰিণ পিতাৰ নাম: অলানি চুৰিণ ঘৰ নং : 127 বয়স : 21 লিঙ্গ : মহিলা | QGW0184051 ফটো উপলব্ধ |
| 487 নাম : ডনবন্ধু বাৰলা পিতাৰ নাম: আলেক চিচ ঘৰ নং : ১২৮ বয়স : 36 লিঙ্গ : পুৰুষ | CFN5638017 ফটো উপলব্ধ | 488 নাম : মিখেল কিষান পিতাৰ নাম: অলেক্সিছ কিষান ঘৰ নং : 128 বয়স : 32 লিঙ্গ : পুৰুষ | QGW0038844 ফটো উপলব্ধ | 489 নাম : অৰ্জুন কিষান পিতাৰ নাম: আলেকচিচ কিষান ঘৰ নং : ১২৮ বয়স : 31 লিঙ্গ : পুৰুষ | CFN0233809 ফটো উপলব্ধ |
| 490 নাম : বেষমা কিষান স্বামীৰ নাম: অৰ্জুন কিষান ঘৰ নং : 128 বয়স : 30 লিঙ্গ : মহিলা | QGW0045757 ফটো উপলব্ধ | 491 নাম : ফে বীন কিষান পিতাৰ নাম: অলেক্সিছ কিষান ঘৰ নং : 128 বয়স : 28 লিঙ্গ : পুৰুষ | QGW0066795 ফটো উপলব্ধ | 492 নাম : লোৰেংতুস বাৰ্লা পিতাৰ নাম: অলেক্সিছ বাৰ্লা ঘৰ নং : 128 বয়স : 21 লিঙ্গ : পুৰুষ | QGW0055178 ফটো উপলব্ধ |
| 493 নাম : ভোলা তাঁতি পিতাৰ নাম: নকুল তাঁতি ঘৰ নং : ১২৯ বয়স : 30 লিঙ্গ : পুৰুষ | CFN1591809 ফটো উপলব্ধ | 494 নাম : বিমা তাঁতি স্বামীৰ নাম: ভোলা তাঁতি ঘৰ নং : ১২৯ বয়স : 29 লিঙ্গ : মহিলা | CFN1591817 ফটো উপলব্ধ | 495 নাম : বিমা চুৰিন পিতাৰ নাম: পাও চুৰিন ঘৰ নং : ১২৯ বয়স : 27 লিঙ্গ : মহিলা | CFN1370998 ফটো উপলব্ধ |
| 496 নাম : দানিয়েল চুৰিন পিতাৰ নাম: পাও চুৰিন ঘৰ নং : ১২৯ বয়স : 25 লিঙ্গ : পুৰুষ | CFN1370360 ফটো উপলব্ধ | 497 নাম : অম্ৰশ মুণ্ডা পিতাৰ নাম: সালু মুণ্ডা ঘৰ নং : 129 বয়স : 23 লিঙ্গ : পুৰুষ | QGW0066852 ফটো উপলব্ধ | 498 নাম : পিৰিতি তাঁতি স্বামীৰ নাম: ভাৰত তাঁতি ঘৰ নং : ১৩০ বয়স : 35 লিঙ্গ : মহিলা | CFN5638073 ফটো উপলব্ধ |
| 499 নাম : বিৰচা চিকবৰাইক পিতাৰ নাম: গুজু চিকবৰাইক ঘৰ নং : ১৩২ বয়স : 70 লিঙ্গ : পুৰুষ | CFN5638119 ফটো উপলব্ধ | 500 নাম : দেবী চিকবৰাইক স্বামীৰ নাম: বিৰচা চিকবৰাইক ঘৰ নং : ১৩২ বয়স : 65 লিঙ্গ : মহিলা | CFN5638120 ফটো উপলব্ধ | 501 নাম : বাজেন চিকবৰাইক পিতাৰ নাম: বিৰচা চিকবৰাইক ঘৰ নং : ১৩২ বয়স : 45 লিঙ্গ : পুৰুষ | CFN5638131 ফটো উপলব্ধ |
| 502 নাম : বাজেশ্বৰী চিকবৰাইক পিতাৰ নাম: বিৰচা চিকবৰাইক ঘৰ নং : ১৩২ বয়স : 42 লিঙ্গ : মহিলা | CFN5638142 ফটো উপলব্ধ | 503 নাম : গজেন চিকবৰাইক পিতাৰ নাম: বিৰচা চিকবৰাইক ঘৰ নং : ১৩২ বয়স : 40 লিঙ্গ : পুৰুষ | CFN5638153 ফটো উপলব্ধ | 504 নাম : আশা চিকবৰাইক পিতাৰ নাম: বিৰচা চিকবৰাইক ঘৰ নং : ১৩২ বয়স : 40 লিঙ্গ : মহিলা | CFN5638164 ফটো উপলব্ধ |
| 505 নাম : চুকৰা চিকবৰাইক পিতাৰ নাম: বিৰচা চিকবৰাইক ঘৰ নং : ১৩২ বয়স : 36 লিঙ্গ : পুৰুষ | CFN5638175 ফটো উপলব্ধ | 506 নাম : কোৱাৰী চিকবৰাইক স্বামীৰ নাম: চুকৰা চিকবৰাইক ঘৰ নং : ১৩২ বয়স : 35 লিঙ্গ : মহিলা | CFN0184192 ফটো উপলব্ধ | 507 নাম : দীপক চিকবৰাইক পিতাৰ নাম: বাজেন চিকবৰাইক ঘৰ নং : 132 বয়স : 26 লিঙ্গ : পুৰুষ | QGW0076877 ফটো উপলব্ধ |
| 508 নাম : নিশা চিকবৰাইক পিতাৰ নাম: গজেন চিকবৰাইক ঘৰ নং : 132 বয়স : 23 লিঙ্গ : মহিলা | CFN7607922 ফটো উপলব্ধ | 509 নাম : পাৰ্বতী কৰ্মকাৰ স্বামীৰ নাম: মনেশ্বৰ কৰ্মকাৰ ঘৰ নং : ১৩৩ বয়স : 54 লিঙ্গ : মহিলা | CFN5638197 ফটো উপলব্ধ | 510 নাম : অনীল কৰ্মকাৰ পিতাৰ নাম: লাতিয়ে মনেশ্বৰ কৰ্মকাৰ ঘৰ নং : ১৩৩ বয়স : 31 লিঙ্গ : পুৰুষ | CFN1594407 ফটো উপলব্ধ |

বিধানসভা সমষ্টিৰ নম্বৰ আৰু নাম : 65-ঢেকীয়াজুল
অংশৰ নম্বৰ আৰু নাম : 1-ধীৰাই চাহ বাগিছা

| | | | | | |
|---|--------------------------|--|--------------------------|---|--------------------------|
| 511 নাম : লখন কৰ্মকাৰ পিতাৰ নাম : মানেশ্বৰ কৰ্মকাৰ ঘৰ নং : 133 বয়স : 29 লিঙ্গ : পুৰুষ | CFN1386119 ফটো উপলব্ধ | 512 নাম : সৰসতী কৰ্মকাৰ স্বামীৰ নাম : অনীল কৰ্মকাৰ ঘৰ নং : 133 বয়স : 27 লিঙ্গ : মহিলা | CFN1387661 ফটো উপলব্ধ | 513 নাম : ফাগু পুৰ্তি পিতাৰ নাম : হুকুম সিং পুৰ্তি ঘৰ নং : 138 বয়স : 65 লিঙ্গ : পুৰুষ | CFN5638211 ফটো উপলব্ধ |
| 514 নাম : ললিতা পুৰ্তি স্বামীৰ নাম : ফাগু পুৰ্তি ঘৰ নং : 138 বয়স : 60 লিঙ্গ : মহিলা | CFN5638222 ফটো উপলব্ধ | 515 নাম : বাৰ্ণা পুৰ্তি পিতাৰ নাম : হুকুম সিং পুৰ্তি ঘৰ নং : 138 বয়স : 46 লিঙ্গ : পুৰুষ | CFN1592013 ফটো উপলব্ধ | 516 নাম : চেগেৰিটন পুৰ্তি পিতাৰ নাম : ফাগু পুৰ্তি ঘৰ নং : 138 বয়স : 36 লিঙ্গ : পুৰুষ | CFN5638233 ফটো উপলব্ধ |
| 517 নাম : শমাৰি পুৰতী স্বামীৰ নাম : মিখেল পুৰতী ঘৰ নং : 138 বয়স : 35 লিঙ্গ : মহিলা | CFN1381524 ফটো উপলব্ধ | 518 নাম : অলেচিউছ পুৰ্তি পিতাৰ নাম : ফাগু পুৰ্তি ঘৰ নং : 138 বয়স : 33 লিঙ্গ : পুৰুষ | CFN0238857 ফটো উপলব্ধ | 519 নাম : জুলী পুৰ্তি পিতাৰ নাম : ফাগু পুৰ্তি ঘৰ নং : 138 বয়স : 32 লিঙ্গ : মহিলা | CFN2344287 ফটো উপলব্ধ |
| 520 নাম : অঞ্জালী পুৰতী পিতাৰ নাম : ফাগু পুৰতী ঘৰ নং : 138 বয়স : 29 লিঙ্গ : মহিলা | CFN0713727 ফটো উপলব্ধ | 521 নাম : ববেত পুৰতী পিতাৰ নাম : জগন পুৰতী ঘৰ নং : 138 বয়স : 29 লিঙ্গ : পুৰুষ | CFN1381565 ফটো উপলব্ধ | 522 নাম : সালিনা পুৰতী পিতাৰ নাম : ফাগু পুৰতী ঘৰ নং : 138 বয়স : 28 লিঙ্গ : মহিলা | CFN1365055 ফটো উপলব্ধ |
| S 523 নাম : বমনী পুৰতী স্বামীৰ নাম : বৰেন্দ্ৰ পুৰতী ঘৰ নং : 138 বয়স : 25 লিঙ্গ : মহিলা | CFN1381813 ফটো উপলব্ধ | 524 নাম : জিনা ছামাদ পিতাৰ নাম : অঞ্জেলুস ঘৰ নং : 134 বয়স : 21 লিঙ্গ : মহিলা | QGW0080614 ফটো উপলব্ধ | 525 নাম : দিলিপ লোহাৰ পিতাৰ নাম : কুশল লোহাৰ ঘৰ নং : 135 বয়স : 51 লিঙ্গ : পুৰুষ | CFN5638244 ফটো উপলব্ধ |
| 526 নাম : শশী লোহাৰ স্বামীৰ নাম : দিলিপ লোহাৰ ঘৰ নং : 135 বয়স : 46 লিঙ্গ : মহিলা | CFN5638255 ফটো উপলব্ধ | 527 নাম : কৰণ লোহাৰ পিতাৰ নাম : দিলিপ লোহাৰ ঘৰ নং : 135 বয়স : 34 লিঙ্গ : পুৰুষ | CFN1385327 ফটো উপলব্ধ | 528 নাম : বিবেক লোহাৰ পিতাৰ নাম : দিলিপ লোহাৰ ঘৰ নং : 135 বয়স : 32 লিঙ্গ : পুৰুষ | CFN1385392 ফটো উপলব্ধ |
| 529 নাম : বিকাশী লোহাৰ পিতাৰ নাম : দিলিপ লোহাৰ ঘৰ নং : 135 বয়স : 24 লিঙ্গ : মহিলা | CFN1385574 ফটো উপলব্ধ | 530 নাম : ইবৰানী চুৰিন পিতাৰ নাম : ফ্রানচিচ চুৰিন ঘৰ নং : 136 বয়স : 44 লিঙ্গ : মহিলা | CFN5638313 ফটো উপলব্ধ | 531 নাম : নৰেন্দ্ৰ চুৰিন পিতাৰ নাম : ফ্রানচিচ চুৰিন ঘৰ নং : 136 বয়স : 42 লিঙ্গ : পুৰুষ | CFN5638324 ফটো উপলব্ধ |
| 532 নাম : মাগদালি চুৰিন পিতাৰ নাম : ফ্রানচিচ চুৰিন ঘৰ নং : 136 বয়স : 39 লিঙ্গ : মহিলা | CFN5638335 ফটো উপলব্ধ | 533 নাম : প্রভোচাই চুৰিন পিতাৰ নাম : নিমল চুৰিন ঘৰ নং : 136 বয়স : 24 লিঙ্গ : পুৰুষ | CFN1382464 ফটো উপলব্ধ | 534 নাম : ফ্রান্সিস চুৰিন পিতাৰ নাম : নিমল চুৰিন ঘৰ নং : 136 বয়স : 23 লিঙ্গ : পুৰুষ | CFN1556471 ফটো উপলব্ধ |
| 535 নাম : লিলী চুৰিন পিতাৰ নাম : লৰেন্দ্ৰ চুৰিন ঘৰ নং : 136 বয়স : 22 লিঙ্গ : মহিলা | CFN1556430 ফটো উপলব্ধ | 536 নাম : তেজকুমাৰ চুৰিন পিতাৰ নাম : লৰেন্দ্ৰ চুৰিন ঘৰ নং : 136 বয়স : 20 লিঙ্গ : পুৰুষ | QGW0066886 ফটো উপলব্ধ | 537 নাম : হেলাৰশ চুৰিন পিতাৰ নাম : নিমল চুৰিন ঘৰ নং : 136 বয়স : 20 লিঙ্গ : পুৰুষ | QGW0132027 ফটো উপলব্ধ |
| 538 নাম : বিকাশ কেৰ্কেটা পিতাৰ নাম : থিবলু কেৰ্কেটা ঘৰ নং : 139 বয়স : 26 লিঙ্গ : পুৰুষ | CFN1592138 ফটো উপলব্ধ | 539 নাম : সুশান্তী ওৰাং পিতাৰ নাম : বিজয় ওৰাং ঘৰ নং : 139 বয়স : 39 লিঙ্গ : মহিলা | CFN5638379 ফটো উপলব্ধ | 540 নাম : অবিনাশ ওৰাং পিতাৰ নাম : জুগনু ওৰাং ঘৰ নং : 139 বয়স : 22 লিঙ্গ : পুৰুষ | CFN7599376 ফটো উপলব্ধ |

| | | | | | |
|--|--------------------------|--|--------------------------|--|--------------------------|
| 541 নাম : বেৰনিকা মুণ্ডা স্বামীৰ নাম: জুচেফ মুণ্ডা ঘৰ নং : 180 বয়স : 79 লিঙ্গ : মহিলা | CFN5638380 ফটো উপলব্ধ | 542 নাম : লুচিয়া মুণ্ডা পিতাৰ নাম: বেৰনিকা মুণ্ডা ঘৰ নং : 180 বয়স : 44 লিঙ্গ : মহিলা | CFN5638391 ফটো উপলব্ধ | 543 নাম : দেবাবী তাঁতি স্বামীৰ নাম: বিষ্ণু তাঁতি ঘৰ নং : 181 বয়স : 32 লিঙ্গ : মহিলা | CFN1592195 ফটো উপলব্ধ |
| 544 নাম : মেৰী মুণ্ডা স্বামীৰ নাম: ফাৰান লাক্ৰা ঘৰ নং : 142 বয়স : 37 লিঙ্গ : মহিলা | CFN7610918 ফটো উপলব্ধ | 545 নাম : তানিচ পুৰ্তি পিতাৰ নাম: কানুৰাম পুৰ্তি ঘৰ নং : 180 বয়স : 64 লিঙ্গ : পুৰুষ | CFN5638460 ফটো উপলব্ধ | 546 নাম : বীতা পুৰ্তি স্বামীৰ নাম: তানিচ পুৰ্তি ঘৰ নং : 180 বয়স : 60 লিঙ্গ : মহিলা | CFN5638471 ফটো উপলব্ধ |
| 547 নাম : ইচৰাইল পুৰ্তি পিতাৰ নাম: তানিচ পুৰ্তি ঘৰ নং : 180 বয়স : 38 লিঙ্গ : পুৰুষ | CFN5638493 ফটো উপলব্ধ | 548 নাম : সুনিতা বাল্লা স্বামীৰ নাম: ববেট বাল্লা ঘৰ নং : 180 বয়স : 38 লিঙ্গ : মহিলা | CFN5638482 ফটো উপলব্ধ | S 549 নাম : চাফিৰা পুৰ্তি পিতাৰ নাম: তানিচ পুৰ্তি ঘৰ নং : 180 বয়স : 36 লিঙ্গ : মহিলা | CFN5638506 ফটো উপলব্ধ |
| 550 নাম : সেৰিয়ো পুৰ্তি পিতাৰ নাম: তানিচ পুৰ্তি ঘৰ নং : 143 বয়স : 27 লিঙ্গ : পুৰুষ | CFN7607963 ফটো উপলব্ধ | 551 নাম : বাফেল মুণ্ডা পিতাৰ নাম: পাউলুচ মুণ্ডা ঘৰ নং : 185 বয়স : 58 লিঙ্গ : পুৰুষ | CFN5638539 ফটো উপলব্ধ | 552 নাম : বিজলী মুণ্ডা স্বামীৰ নাম: বাফেল মুণ্ডা ঘৰ নং : 185 বয়স : 52 লিঙ্গ : মহিলা | CFN5638540 ফটো উপলব্ধ |
| 553 নাম : পৌলস মুণ্ডা পিতাৰ নাম: বাফেল মুণ্ডা ঘৰ নং : 185 বয়স : 38 লিঙ্গ : পুৰুষ | CFN2344243 ফটো উপলব্ধ | 554 নাম : চাফিৰা মুণ্ডা স্বামীৰ নাম: পাউলুচ মুণ্ডা ঘৰ নং : 185 বয়স : 35 লিঙ্গ : মহিলা | CFN0716324 ফটো উপলব্ধ | 555 নাম : চালমী মুণ্ডা পিতাৰ নাম: বাফেল মুণ্ডা ঘৰ নং : 185 বয়স : 33 লিঙ্গ : মহিলা | CFN0574434 ফটো উপলব্ধ |
| 556 নাম : হেলাৰুছ মুণ্ডা পিতাৰ নাম: বাফেল মুণ্ডা ঘৰ নং : 185 বয়স : 27 লিঙ্গ : পুৰুষ | CFN0574228 ফটো উপলব্ধ | 557 নাম : আলিশা মুণ্ডা পিতাৰ নাম: বাফেল মুণ্ডা ঘৰ নং : 185 বয়স : 24 লিঙ্গ : মহিলা | CFN1592179 ফটো উপলব্ধ | 558 নাম : বিনু চাড পিতাৰ নাম: সিবুৱা চাড ঘৰ নং : 186 বয়স : 57 লিঙ্গ : পুৰুষ | CFN5638562 ফটো উপলব্ধ |
| 559 নাম : লুচিয়া চাড স্বামীৰ নাম: বিনু চাড ঘৰ নং : 186 বয়স : 53 লিঙ্গ : মহিলা | CFN5638551 ফটো উপলব্ধ | 560 নাম : বিণা মুণ্ডা স্বামীৰ নাম: খাদিউচ মুণ্ডা ঘৰ নং : 186 বয়স : 36 লিঙ্গ : মহিলা | CFN5638584 ফটো উপলব্ধ | 561 নাম : খাদিউচ মুণ্ডা পিতাৰ নাম: সিবুৱা মুণ্ডা ঘৰ নং : 186 বয়স : 36 লিঙ্গ : পুৰুষ | CFN5638573 ফটো উপলব্ধ |
| 562 নাম : দানিয়েল চাড পিতাৰ নাম: বিনু চাড ঘৰ নং : 186 বয়স : 31 লিঙ্গ : পুৰুষ | CFN0247338 ফটো উপলব্ধ | S 563 নাম : চাংগীতা চাড পিতাৰ নাম: বিনু চাড ঘৰ নং : 186 বয়স : 27 লিঙ্গ : মহিলা | CFN0189720 ফটো উপলব্ধ | 564 নাম : চালমী মুণ্ডা স্বামীৰ নাম: চালু মুণ্ডা ঘৰ নং : 189 বয়স : 38 লিঙ্গ : মহিলা | CFN5638608 ফটো উপলব্ধ |
| 565 নাম : ইছাক মুণ্ডা পিতাৰ নাম: চালু মুণ্ডা ঘৰ নং : 147 বয়স : 20 লিঙ্গ : পুৰুষ | QG0168005 ফটো উপলব্ধ | 566 নাম : মৰিয়ম মুণ্ডা স্বামীৰ নাম: লুইচ মুণ্ডা ঘৰ নং : 148 বয়স : 54 লিঙ্গ : মহিলা | CFN7609894 ফটো উপলব্ধ | 567 নাম : কাতীৰীনা চুৰিন স্বামীৰ নাম: দীনা চুৰিন ঘৰ নং : 189 বয়স : 57 লিঙ্গ : মহিলা | CFN5638620 ফটো উপলব্ধ |
| 568 নাম : আলফছ চুৰিন মাতৃৰ নাম: কাতীৰীনা চুৰিন ঘৰ নং : 189 বয়স : 33 লিঙ্গ : পুৰুষ | CFN5639781 ফটো উপলব্ধ | 569 নাম : মিজেল চুৰিন মাতৃৰ নাম: কাতীৰীনা চুৰিন ঘৰ নং : 189 বয়স : 31 লিঙ্গ : পুৰুষ | CFN5639770 ফটো উপলব্ধ | 570 নাম : দয়ামনি বাল্লা পিতাৰ নাম: জাকৰিয়াছ বাল্লা ঘৰ নং : 150 বয়স : 38 লিঙ্গ : মহিলা | CFN5638653 ফটো উপলব্ধ |

বিধানসভা সমষ্টিৰ নম্বৰ আৰু নাম : 65-ঢেকীয়াজুল
অংশৰ নম্বৰ আৰু নাম : 1-ধীৰাই চাহ বাগিছা

| | | | | | | | | | | | |
|-------|------------|------------|---|-----|------------|------------|--|-----|------------|------------|---|
| 571 | QGW0003681 | ফটো উপলব্ধ | নাম : তৰ্শীউশ লাক্ৰা পিতাৰ নাম: খেৰিউশ লাক্ৰা ঘৰ নং : 150 বয়স : 32 লিঙ্গ : পুৰুষ | 572 | CFN0183392 | ফটো উপলব্ধ | নাম : নিৰ্মলা বালী স্বামীৰ নাম: প্রভুচায় বালী ঘৰ নং : ১৫০ বয়স : 29 লিঙ্গ : মহিলা | 573 | CFN0183384 | ফটো উপলব্ধ | নাম : প্রবচায় বাৰলা পিতাৰ নাম: জাকৰিয়াছ বালী ঘৰ নং : ১৫০ বয়স : 28 লিঙ্গ : পুৰুষ |
| 574 | CFN5638686 | ফটো উপলব্ধ | নাম : মিৰি ইৰঙ স্বামীৰ নাম: জুবিল ইৰঙ ঘৰ নং : ১৫১ বয়স : 53 লিঙ্গ : মহিলা | 575 | CFN5638697 | ফটো উপলব্ধ | নাম : দৌলিক ইৰ্গ পিতাৰ নাম: জুবিল ইৰ্গ ঘৰ নং : ১৫১ বয়স : 36 লিঙ্গ : মহিলা | 576 | CFN5639838 | ফটো উপলব্ধ | নাম : সুলামী ইৰঙ পিতাৰ নাম: জুবিল ইৰঙ ঘৰ নং : ১৫১ বয়স : 35 লিঙ্গ : মহিলা |
| 577 | CFN0717728 | ফটো উপলব্ধ | নাম : মিলিয়ানি এৰ্গ পিতাৰ নাম: জুবিল এৰ্গ এৰ্গ ঘৰ নং : 151 বয়স : 31 লিঙ্গ : মহিলা | 578 | CFN7603947 | ফটো উপলব্ধ | নাম : ফিলিপ ইৰ্গ পিতাৰ নাম: জোৰেল ইৰ্গ ঘৰ নং : 151 বয়স : 24 লিঙ্গ : পুৰুষ | 579 | QGW0080606 | ফটো উপলব্ধ | নাম : ঔগুষ্টিনা ইৰঙ স্বামীৰ নাম: সুলেই ঘৰ নং : 151 বয়স : 21 লিঙ্গ : মহিলা |
| 580 | CFN5638700 | ফটো উপলব্ধ | নাম : মাৰ্চেল মুণ্ডা পিতাৰ নাম: মানিচুক মুণ্ডা ঘৰ নং : ১৫২ বয়স : 57 লিঙ্গ : পুৰুষ | 581 | CFN5638711 | ফটো উপলব্ধ | নাম : আতেন মুণ্ডা স্বামীৰ নাম: মাৰ্চেল মুণ্ডা ঘৰ নং : ১৫২ বয়স : 51 লিঙ্গ : মহিলা | 582 | CFN5638722 | ফটো উপলব্ধ | নাম : ইচুৰাৰ মুণ্ডা পিতাৰ নাম: মাৰ্চেল মুণ্ডা ঘৰ নং : ১৫২ বয়স : 36 লিঙ্গ : পুৰুষ |
| 583 | CFN1592070 | ফটো উপলব্ধ | নাম : ফুলবন্তী মুণ্ডা স্বামীৰ নাম: ইচুৰাৰ মুণ্ডা ঘৰ নং : ১৫২ বয়স : 34 লিঙ্গ : মহিলা | 584 | CFN1370311 | ফটো উপলব্ধ | নাম : বাহিল চুৰিন পিতাৰ নাম: মাসেল চুৰিন ঘৰ নং : ১৫২ বয়স : 24 লিঙ্গ : মহিলা | 585 | CFN5638755 | ফটো উপলব্ধ | নাম : লালে মুণ্ডা পিতাৰ নাম: বেলে মুণ্ডা ঘৰ নং : ১৫৪ বয়স : 36 লিঙ্গ : পুৰুষ |
| 586 | CFN0437251 | ফটো উপলব্ধ | নাম : নন্দিনী কেৰকেটা পিতাৰ নাম: বিজয় কেৰকেটা ঘৰ নং : 154 বয়স : 31 লিঙ্গ : মহিলা | 587 | CFN0717678 | ফটো উপলব্ধ | নাম : বশ্টা মুণ্ডা স্বামীৰ নাম: লালে মুণ্ডা ঘৰ নং : ১৫৪ বয়স : 31 লিঙ্গ : মহিলা | 588 | QGW0048546 | ফটো উপলব্ধ | নাম : অনিমা মুণ্ডা পিতাৰ নাম: বিজয় মুণ্ডা ঘৰ নং : 154 বয়স : 20 লিঙ্গ : মহিলা |
| 589 | CFN5638766 | ফটো উপলব্ধ | নাম : সন্তোক মুণ্ডা পিতাৰ নাম: বাম মুণ্ডা ঘৰ নং : ১৫৫ বয়স : 40 লিঙ্গ : পুৰুষ | 590 | CFN5638788 | ফটো উপলব্ধ | নাম : চিচিলিয়া মুণ্ডা পিতাৰ নাম: বাম মুণ্ডা ঘৰ নং : ১৫৫ বয়স : 39 লিঙ্গ : মহিলা | 591 | CFN5638799 | ফটো উপলব্ধ | নাম : চিৰিল মুণ্ডা পিতাৰ নাম: বাম মুণ্ডা ঘৰ নং : ১৫৫ বয়স : 37 লিঙ্গ : পুৰুষ |
| 592 | CFN5638802 | ফটো উপলব্ধ | নাম : জোলেখা মুণ্ডা স্বামীৰ নাম: চিৰিল মুণ্ডা ঘৰ নং : ১৫৫ বয়স : 35 লিঙ্গ : মহিলা | 593 | QGW0150409 | ফটো উপলব্ধ | নাম : জোম্পিনা মুণ্ডা পিতাৰ নাম: স্যাতোক মুণ্ডা ঘৰ নং : 155 বয়স : 19 লিঙ্গ : মহিলা | 594 | CFN5638813 | ফটো উপলব্ধ | নাম : জুনা মুণ্ডা পিতাৰ নাম: শামা মুণ্ডা ঘৰ নং : ১৫৬ বয়স : 55 লিঙ্গ : পুৰুষ |
| 595 | CFN5638824 | ফটো উপলব্ধ | নাম : কুৰটিন মুণ্ডা স্বামীৰ নাম: জুনা মুণ্ডা ঘৰ নং : ১৫৬ বয়স : 52 লিঙ্গ : মহিলা | 596 | CFN5639805 | ফটো উপলব্ধ | নাম : দয়িক পুথী পিতাৰ নাম: চুলেমান পুথী ঘৰ নং : ১৫৬ বয়স : 42 লিঙ্গ : পুৰুষ | 597 | CFN0189472 | ফটো উপলব্ধ | নাম : বেনে কেৰকেটা পিতাৰ নাম: জুনা কেৰকেটা ঘৰ নং : ১৫৬ বয়স : 36 লিঙ্গ : পুৰুষ |
| S 598 | CFN0574574 | ফটো উপলব্ধ | নাম : বেজিনা কেৰকেটা পিতাৰ নাম: জুনা কেৰকেটা ঘৰ নং : ১৫৬ বয়স : 81 লিঙ্গ : মহিলা | 599 | CFN7556434 | ফটো উপলব্ধ | নাম : আন্দ্রীচ পটী পিতাৰ নাম: চিলাচ পটী ঘৰ নং : 156 বয়স : 31 লিঙ্গ : পুৰুষ | 600 | CFN7577497 | ফটো উপলব্ধ | নাম : আন্দ্রীচ পূৰটী পিতাৰ নাম: সাইলাস পূৰটী ঘৰ নং : 156 বয়স : 31 লিঙ্গ : পুৰুষ |

বিধানসভা সমষ্টিৰ নম্বৰ আৰু নাম : 65-ঢেকীয়াজুল
অংশৰ নম্বৰ আৰু নাম : 1-ধীৰাই চাহ বাগিছা

| | | | | | |
|--|--------------------------|---|--------------------------|--|--------------------------|
| 601 নাম : বীৰ্জিনিআ কেৰ্কেটা পিতাৰ নাম: জুনা কেৰ্কেটা ঘৰ নং : 156 বয়স : 25 লিঙ্গ : মহিলা | CFN7607831 ফটো উপলব্ধ | 602 নাম : বস্কো কেৰ্কেটা পিতাৰ নাম: জুনা কেৰ্কেটা ঘৰ নং : 156 বয়স : 22 লিঙ্গ : পুৰুষ | CFN1591825 ফটো উপলব্ধ | 603 নাম : জাণ্ড খেৰীয়া পিতাৰ নাম: দয়াল খেৰীয়া ঘৰ নং : 159 বয়স : 73 লিঙ্গ : পুৰুষ | CFN5638835 ফটো উপলব্ধ |
| 604 নাম : লালু ক্ৰিয়ান পিতাৰ নাম: ভোন্দা ক্ৰিয়ান ঘৰ নং : 158 বয়স : 60 লিঙ্গ : পুৰুষ | CFN5638846 ফটো উপলব্ধ | 605 নাম : পিয়াৰী ক্ৰিয়ান স্বামীৰ নাম: লালু ক্ৰিয়ান ঘৰ নং : 158 বয়স : 57 লিঙ্গ : মহিলা | CFN5638857 ফটো উপলব্ধ | 606 নাম : ইলিয়াছ ক্ৰিয়ান পিতাৰ নাম: লালু ক্ৰিয়ান ঘৰ নং : 158 বয়স : 35 লিঙ্গ : পুৰুষ | CFN5638868 ফটো উপলব্ধ |
| 607 নাম : চম্পা ক্ৰিয়ান স্বামীৰ নাম: ইলিয়াছ ক্ৰিয়ান ঘৰ নং : 158 বয়স : 33 লিঙ্গ : মহিলা | CFN0254979 ফটো উপলব্ধ | 608 নাম : অনিল ক্ৰিয়ান পিতাৰ নাম: লালু ক্ৰিয়ান ঘৰ নং : 158 বয়স : 32 লিঙ্গ : পুৰুষ | CFN0188821 ফটো উপলব্ধ | 609 নাম : মাৰীয়াগৰুতী ক্ৰিয়ান স্বামীৰ নাম: অনিল ক্ৰিয়ান ঘৰ নং : 158 বয়স : 27 লিঙ্গ : মহিলা | CFN1543958 ফটো উপলব্ধ |
| 610 নাম : জুলীনা ক্ৰিয়ান পিতাৰ নাম: লালু ক্ৰিয়ান ঘৰ নং : 158 বয়স : 24 লিঙ্গ : মহিলা | CFN7601420 ফটো উপলব্ধ | 611 নাম : বিজয় মুণ্ডা পিতাৰ নাম: চমা মুণ্ডা ঘৰ নং : 159 বয়স : 64 লিঙ্গ : পুৰুষ | CFN5638879 ফটো উপলব্ধ | 612 নাম : অমতা মুণ্ডা স্বামীৰ নাম: বিজয় মুণ্ডা ঘৰ নং : 159 বয়স : 52 লিঙ্গ : মহিলা | CFN5638880 ফটো উপলব্ধ |
| 613 নাম : সলী মুণ্ডা স্বামীৰ নাম: বিজয় মুণ্ডা ঘৰ নং : 159 বয়স : 30 লিঙ্গ : মহিলা | QGW0043083 ফটো উপলব্ধ | 614 নাম : নিকুদিন হাঁচা পিতাৰ নাম: ৰবি হাঁচা ঘৰ নং : 160 বয়স : 62 লিঙ্গ : পুৰুষ | CFN5638891 ফটো উপলব্ধ | 615 নাম : কাৰমিলা হাঁচা স্বামীৰ নাম: নিকুদিন হাঁচা ঘৰ নং : 160 বয়স : 56 লিঙ্গ : মহিলা | CFN5638904 ফটো উপলব্ধ |
| 616 নাম : সীতা ভূঞা স্বামীৰ নাম: বিশ্বনাথ ভূঞা ঘৰ নং : 161 বয়স : 58 লিঙ্গ : মহিলা | CFN5638937 ফটো উপলব্ধ | 617 নাম : দেওঁবাৰ ভূঞা পিতাৰ নাম: বিশ্বনাথ ভূঞা ঘৰ নং : 161 বয়স : 34 লিঙ্গ : পুৰুষ | CFN5638948 ফটো উপলব্ধ | 618 নাম : বিজয় ভূঞা পিতাৰ নাম: বিশ্বনাথ ভূঞা ঘৰ নং : 161 বয়স : 32 লিঙ্গ : পুৰুষ | CFN1371103 ফটো উপলব্ধ |
| 619 নাম : বেৰোনিকা ভূঞা স্বামীৰ নাম: বিজয় ভূঞা ঘৰ নং : 161 বয়স : 30 লিঙ্গ : মহিলা | CFN1371129 ফটো উপলব্ধ | 620 নাম : শিবা ভূঞা পিতাৰ নাম: বোলো ঘৰ নং : 161 বয়স : 22 লিঙ্গ : পুৰুষ | QGW0085282 ফটো উপলব্ধ | 621 নাম : ইমিলিয়া মুণ্ডা পিতাৰ নাম: মিৰী মুণ্ডা ঘৰ নং : 162 বয়স : 55 লিঙ্গ : মহিলা | CFN5638959 ফটো উপলব্ধ |
| 622 নাম : মাংৰা মুণ্ডা পিতাৰ নাম: কানুৰাম মুণ্ডা ঘৰ নং : 163 বয়স : 75 লিঙ্গ : পুৰুষ | CFN5638960 ফটো উপলব্ধ | 623 নাম : পাৰ্বতী মুণ্ডা স্বামীৰ নাম: মাংৰা মুণ্ডা ঘৰ নং : 163 বয়স : 70 লিঙ্গ : মহিলা | CFN5638971 ফটো উপলব্ধ | 624 নাম : ৰীতা মুণ্ডা পিতাৰ নাম: মাংৰা মুণ্ডা ঘৰ নং : 163 বয়স : 40 লিঙ্গ : মহিলা | CFN5638982 ফটো উপলব্ধ |
| 625 নাম : বিনোদ মুণ্ডা পিতাৰ নাম: মাংৰা মুণ্ডা ঘৰ নং : 163 বয়স : 38 লিঙ্গ : পুৰুষ | CFN5638993 ফটো উপলব্ধ | 626 নাম : ইলি শোভা মুণ্ডা পিতাৰ নাম: মাংৰা মুণ্ডা ঘৰ নং : 163 বয়স : 36 লিঙ্গ : মহিলা | CFN5639009 ফটো উপলব্ধ | 627 নাম : নাইনা মুণ্ডা স্বামীৰ নাম: বিনোদ মুণ্ডা ঘৰ নং : 163 বয়স : 36 লিঙ্গ : মহিলা | CFN5639010 ফটো উপলব্ধ |
| 628 নাম : চলমান মুণ্ডা পিতাৰ নাম: মাংৰা মুণ্ডা ঘৰ নং : 163 বয়স : 36 লিঙ্গ : পুৰুষ | CFN0505164 ফটো উপলব্ধ | 629 নাম : ৰুপা মুণ্ডা স্বামীৰ নাম: সুলেমন মুণ্ডা ঘৰ নং : 163 বয়স : 31 লিঙ্গ : মহিলা | CFN0716514 ফটো উপলব্ধ | 630 নাম : নিকুলাছ মুণ্ডা পিতাৰ নাম: মাংৰা মুণ্ডা ঘৰ নং : 163 বয়স : 30 লিঙ্গ : পুৰুষ | CFN0505032 ফটো উপলব্ধ |

| | | | | | |
|---|--------------------------|--|--------------------------|---|--------------------------|
| 631 নাম : বিয়াচ মুণ্ডা স্বামীৰ নাম: বিৰচা মুণ্ডা ঘৰ নং : ১৬৫ বয়স : 65 লিঙ্গ : মহিলা | CFN5639065 ফটো উপলব্ধ | 632 নাম : বিনা সুরিন স্বামীৰ নাম: ইগনেশিয়াস সুরিন ঘৰ নং : ১৬৫ বয়স : 38 লিঙ্গ : মহিলা | CFN5639076 ফটো উপলব্ধ | 633 নাম : ম্যাথিয়াস মুণ্ডা পিতাৰ নাম: বাৰ্ভজা মুণ্ডা ঘৰ নং : ১৬৫ বয়স : 30 লিঙ্গ : পুৰুষ | CFN0717751 ফটো উপলব্ধ |
| 634 নাম : বপ্ৰা মুণ্ডা স্বামীৰ নাম: ম্যাথিয়াস মুণ্ডা ঘৰ নং : ১৬৫ বয়স : 28 লিঙ্গ : মহিলা | CFN0717769 ফটো উপলব্ধ | 635 নাম : মাৰ্থিন মুণ্ডা পিতাৰ নাম: বিশা ঘৰ নং : 165 বয়স : 28 লিঙ্গ : পুৰুষ | QGW0072637 ফটো উপলব্ধ | 636 নাম : শান্তীনা মুণ্ডা স্বামীৰ নাম: মাৰ্থিন ঘৰ নং : 165 বয়স : 24 লিঙ্গ : মহিলা | QGW0072645 ফটো উপলব্ধ |
| 637 নাম : কৃষ্টিনা পুথী স্বামীৰ নাম: লায়ী পুথী ঘৰ নং : ১৬৬ বয়স : 71 লিঙ্গ : মহিলা | CFN5639098 ফটো উপলব্ধ | 638 নাম : সেল্বেষ্টৰ পুথী পিতাৰ নাম: লোয়ী পুথী ঘৰ নং : ১৬৬ বয়স : 44 লিঙ্গ : পুৰুষ | CFN5639101 ফটো উপলব্ধ | 639 নাম : লুচিয়া পুথী স্বামীৰ নাম: সেল্বেষ্টৰ পুথী ঘৰ নং : ১৬৬ বয়স : 42 লিঙ্গ : মহিলা | CFN5639112 ফটো উপলব্ধ |
| 640 নাম : লোৰেণ্টুছ পৰতী পিতাৰ নাম: লায়ী পুথী ঘৰ নং : ১৬৬ বয়স : 39 লিঙ্গ : পুৰুষ | CFN5639123 ফটো উপলব্ধ | 641 নাম : চুছান্তী পুতী স্বামীৰ নাম: লৰেনতুছ পুতী ঘৰ নং : ১৬৬ বয়স : 35 লিঙ্গ : মহিলা | CFN0259697 ফটো উপলব্ধ | 642 নাম : জোনালী পুৰ্তি পিতাৰ নাম: সেল্বেষ্টৰ পুৰ্তি ঘৰ নং : 166 বয়স : 21 লিঙ্গ : মহিলা | QGW0058933 ফটো উপলব্ধ |
| 643 নাম : তেৰসা তাঁতি স্বামীৰ নাম: নাৰায়ণ তাঁতি ঘৰ নং : ১৬৮ বয়স : 58 লিঙ্গ : মহিলা | CFN5639134 ফটো উপলব্ধ | 644 নাম : লক্ষী তাঁতি পিতাৰ নাম: নাৰায়ণ তাঁতি ঘৰ নং : ১৬৮ বয়স : 26 লিঙ্গ : মহিলা | CFN0391821 ফটো উপলব্ধ | 645 নাম : অঞ্জলী তাঁতি পিতাৰ নাম: নাৰায়ণ তাঁতি ঘৰ নং : 168 বয়স : 25 লিঙ্গ : মহিলা | CFN7608649 ফটো উপলব্ধ |
| 646 নাম : অনামিকা তাঁতি পিতাৰ নাম: নৰেন তাঁতি ঘৰ নং : ১৬৮ বয়স : 22 লিঙ্গ : মহিলা | CFN1553718 ফটো উপলব্ধ | 647 নাম : হানা মুণ্ডা স্বামীৰ নাম: পাউলুচ মুণ্ডা ঘৰ নং : ১৬৯ বয়স : 68 লিঙ্গ : মহিলা | CFN5639145 ফটো উপলব্ধ | 648 নাম : হাবিল পুথী পিতাৰ নাম: আশ্ৰিত পুথী ঘৰ নং : ১৬৯ বয়স : 41 লিঙ্গ : পুৰুষ | CFN5639156 ফটো উপলব্ধ |
| 649 নাম : বফীনা পুথী স্বামীৰ নাম: হাবিল পুথী ঘৰ নং : ১৬৯ বয়স : 36 লিঙ্গ : মহিলা | CFN0712331 ফটো উপলব্ধ | 650 নাম : মত্যাশ ডাং পিতাৰ নাম: পৌলুচ ডাং ঘৰ নং : 169 বয়স : 29 লিঙ্গ : পুৰুষ | CFN0712729 ফটো উপলব্ধ | 651 নাম : কেলেমেন চুৰিন পিতাৰ নাম: আল্ৰেদ চুৰিন ঘৰ নং : ১৭০ বয়স : 44 লিঙ্গ : পুৰুষ | CFN5639189 ফটো উপলব্ধ |
| 652 নাম : ফিলমিনা চুৰিন পিতাৰ নাম: আল্ৰেদ চুৰিন ঘৰ নং : ১৭০ বয়স : 43 লিঙ্গ : মহিলা | CFN5639190 ফটো উপলব্ধ | 653 নাম : অংগলিকা চুৰিন পিতাৰ নাম: আশ্ৰিত চুৰিন ঘৰ নং : ১৭০ বয়স : 33 লিঙ্গ : মহিলা | CFN0690602 ফটো উপলব্ধ | 654 নাম : নাৰী চুৰিন পিতাৰ নাম: আশ্ৰিত চুৰিন ঘৰ নং : ১৭০ বয়স : 27 লিঙ্গ : পুৰুষ | CFN0574160 ফটো উপলব্ধ |
| 655 নাম : চাইলা মুণ্ডা পিতাৰ নাম: লুধু মুণ্ডা ঘৰ নং : ১৭১ বয়স : 87 লিঙ্গ : পুৰুষ | CFN5639203 ফটো উপলব্ধ | 656 নাম : চাইলী মুণ্ডা স্বামীৰ নাম: চাইলা মুণ্ডা ঘৰ নং : ১৭১ বয়স : 78 লিঙ্গ : মহিলা | CFN5639214 ফটো উপলব্ধ | 657 নাম : লুধু মুণ্ডা পিতাৰ নাম: চাইলা মুণ্ডা ঘৰ নং : ১৭১ বয়স : 55 লিঙ্গ : পুৰুষ | CFN5639225 ফটো উপলব্ধ |
| 658 নাম : লাইলী তপু স্বামীৰ নাম: কল্পু তপু ঘৰ নং : 171 বয়স : 44 লিঙ্গ : মহিলা | QGW0147686 ফটো উপলব্ধ | 659 নাম : সুশানা তপু পিতাৰ নাম: শৈলা ঘৰ নং : 171 বয়স : 39 লিঙ্গ : মহিলা | QGW0013052 ফটো উপলব্ধ | 660 নাম : বৃধান মুণ্ডা পিতাৰ নাম: চাইলা মুণ্ডা ঘৰ নং : ১৭১ বয়স : 38 লিঙ্গ : মহিলা | CFN5639247 ফটো উপলব্ধ |

| | | | | | |
|--|--------------------------|--|--------------------------|---|--------------------------|
| 661 নাম : দাসীংতা টপ্প পিতাৰ নাম: ছালিয়া টপ্প ঘৰ নং : ১৭১ বয়স : 32 লিঙ্গ : মহিলা | CFN1591858 ফটো উপলব্ধ | 662 নাম : থিফি ল বাগে পিতাৰ নাম: সুশীল বাগে ঘৰ নং : 171 বয়স : 20 লিঙ্গ : পুৰুষ | QGW0090118 ফটো উপলব্ধ | 663 নাম : মনজীতা পুথী স্বামীৰ নাম: ডমণিক পুথী ঘৰ নং : ১৭২ বয়স : 34 লিঙ্গ : মহিলা | CFN0691725 ফটো উপলব্ধ |
| 664 নাম : ইমফিনিছ মুণ্ডা পিতাৰ নাম: বৃতনি মুণ্ডা ঘৰ নং : ১৭৪ বয়স : 50 লিঙ্গ : পুৰুষ | CFN5639269 ফটো উপলব্ধ | 665 নাম : বৃতনি মুণ্ডা পিতাৰ নাম: জুনা মুণ্ডা ঘৰ নং : ১৭৪ বয়স : 49 লিঙ্গ : মহিলা | CFN5639258 ফটো উপলব্ধ | 666 নাম : জনস মুণ্ডা পিতাৰ নাম: অংপিলোশ মুণ্ডা ঘৰ নং : 174 বয়স : 24 লিঙ্গ : পুৰুষ | QGW0086280 ফটো উপলব্ধ |
| 667 নাম : টাৰশিলা মুণ্ডা পিতাৰ নাম: গাদী মুণ্ডা ঘৰ নং : ১৭৫ বয়স : 48 লিঙ্গ : মহিলা | CFN5639292 ফটো উপলব্ধ | 668 নাম : হেৰমন মুণ্ডা পিতাৰ নাম: গাদী মুণ্ডা ঘৰ নং : ১৭৫ বয়স : 39 লিঙ্গ : পুৰুষ | CFN5639305 ফটো উপলব্ধ | 669 নাম : বামদাস কৰ্মকাৰ পিতাৰ নাম: নন্দলাল কৰ্মকাৰ ঘৰ নং : ১৭৬ বয়স : 60 লিঙ্গ : পুৰুষ | CFN5639316 ফটো উপলব্ধ |
| 670 নাম : জ্যোতি কৰ্মকাৰ স্বামীৰ নাম: বাজু কৰ্মকাৰ ঘৰ নং : ১৭৬ বয়স : 33 লিঙ্গ : মহিলা | CFN0712224 ফটো উপলব্ধ | 671 নাম : প্ৰমিলা কিষান স্বামীৰ নাম: লুকাচ কিষান ঘৰ নং : ১৭৭ বয়স : 55 লিঙ্গ : মহিলা | CFN5639349 ফটো উপলব্ধ | 672 নাম : পেৰ্মিকা কিষান পিতাৰ নাম: লুকাচ কিষান ঘৰ নং : 177 বয়স : 23 লিঙ্গ : মহিলা | QGW0147157 ফটো উপলব্ধ |
| 673 নাম : সাবিত্ৰী মুণ্ডা স্বামীৰ নাম: চুকতা মুণ্ডা ঘৰ নং : ১৭৮ বয়স : 58 লিঙ্গ : মহিলা | CFN5639361 ফটো উপলব্ধ | 674 নাম : কৃষ্ণ মুণ্ডা পিতাৰ নাম: সুক্তা মুণ্ডা ঘৰ নং : 178 বয়স : 25 লিঙ্গ : পুৰুষ | CFN7607708 ফটো উপলব্ধ | 675 নাম : হাছিনা মুণ্ডা স্বামীৰ নাম: কৃষ্ণ ঘৰ নং : 178 বয়স : 21 লিঙ্গ : মহিলা | QGW0080598 ফটো উপলব্ধ |
| 676 নাম : লুচিয়া মুণ্ডা পিতাৰ নাম: চীনতক মুণ্ডা ঘৰ নং : ১৮০ বয়স : 52 লিঙ্গ : মহিলা | CFN5639394 ফটো উপলব্ধ | 677 নাম : গাবৰেল কেৰ্কেটা পিতাৰ নাম: প্ৰকাশ কেৰ্কেটা ঘৰ নং : ১৮০ বয়স : 48 লিঙ্গ : পুৰুষ | CFN5639407 ফটো উপলব্ধ | 678 নাম : আঘনি কেৰ্কেটা স্বামীৰ নাম: গাব্ৰেল কেৰ্কেটা ঘৰ নং : ১৮০ বয়স : 43 লিঙ্গ : মহিলা | CFN5639418 ফটো উপলব্ধ |
| 679 নাম : মিখেল কেৰ্কেটা অন্যান্য: লুচিয়া কেৰ্কেটা ঘৰ নং : ১৮০ বয়স : 37 লিঙ্গ : পুৰুষ | CFN0574277 ফটো উপলব্ধ | 680 নাম : লিদিয়া কেৰ্কেটা অন্যান্য: লুচিয়া কেৰ্কেটা ঘৰ নং : 180 বয়স : 33 লিঙ্গ : মহিলা | CFN0487181 ফটো উপলব্ধ | 681 নাম : মএলোনী কেৰ্কেটা পিতাৰ নাম: প্ৰকাশ কেৰ্কেটা ঘৰ নং : ১৮০ বয়স : 33 লিঙ্গ : মহিলা | CFN1524164 ফটো উপলব্ধ |
| 682 নাম : বীৰ্জিনিয়া কেৰ্কেটা পিতাৰ নাম: গাব্ৰেল কেৰ্কেটা ঘৰ নং : ১৮০ বয়স : 24 লিঙ্গ : মহিলা | CFN1524214 ফটো উপলব্ধ | 683 নাম : জ্যোতি কেৰ্কেটা পিতাৰ নাম: গাব্ৰিয়েল কেৰ্কেটা ঘৰ নং : 180 বয়স : 20 লিঙ্গ : মহিলা | QGW0068619 ফটো উপলব্ধ | 684 নাম : বৃপান মুণ্ডা স্বামীৰ নাম: আচেয়ান মুণ্ডা ঘৰ নং : ১৮১ বয়স : 42 লিঙ্গ : মহিলা | CFN0187054 ফটো উপলব্ধ |
| 685 নাম : মেৰ্যনা মুণ্ডা স্বামীৰ নাম: আনন্দ মুণ্ডা ঘৰ নং : 181 বয়স : 42 লিঙ্গ : মহিলা | QGW0067181 ফটো উপলব্ধ | 686 নাম : মনীকা মুণ্ডা স্বামীৰ নাম: টেলবেষ্টাৰ মুণ্ডা ঘৰ নং : ১৮১ বয়স : 35 লিঙ্গ : মহিলা | CFN1246511 ফটো উপলব্ধ | 687 নাম : চেলবেষ্টাৰ মুণ্ডা পিতাৰ নাম: চাহে মুণ্ডা ঘৰ নং : ১৮১ বয়স : 33 লিঙ্গ : মহিলা | CFN5639441 ফটো উপলব্ধ |
| 688 নাম : আনন্দ মুণ্ডা পিতাৰ নাম: লাজুস মুণ্ডা ঘৰ নং : ১৮১ বয়স : 31 লিঙ্গ : পুৰুষ | CFN0189100 ফটো উপলব্ধ | 689 নাম : পৰ্ণিমা মুণ্ডা স্বামীৰ নাম: স্লেণ্টন ঘৰ নং : 181 বয়স : 27 লিঙ্গ : মহিলা | QGW0072629 ফটো উপলব্ধ | 690 নাম : বেবতী তাঁতী স্বামীৰ নাম: বিন্দু তাঁতী ঘৰ নং : ১৮৩ বয়স : 60 লিঙ্গ : মহিলা | CFN5639452 ফটো উপলব্ধ |

বিধানসভা সমষ্টিৰ নম্বৰ আৰু নাম : 65-ঢেকীয়াজুল
অংশৰ নম্বৰ আৰু নাম : 1-ধীৰাই চাহ বাগিছা

| | | | | | |
|--|--------------------------|---|--------------------------|--|--------------------------|
| 691 নাম : মনীষা ভূমিজ স্বামীৰ নাম: ব্ৰজ ভূমিজ ঘৰ নং : ১৮৩ বয়স : 39 লিঙ্গ : মহিলা | CFN5639463 ফটো উপলব্ধ | 692 নাম : অনিল তাঁতী মাতৃৰ নাম: বেবতী তাঁতী ঘৰ নং : ১৮৩ বয়স : 33 লিঙ্গ : পুৰুষ | CFN5639474 ফটো উপলব্ধ | 693 নাম : ছালমা তাঁতী স্বামীৰ নাম: অনিল তাঁতী ঘৰ নং : 183 বয়স : 33 লিঙ্গ : মহিলা | QGW0060095 ফটো উপলব্ধ |
| 694 নাম : বাজা তাঁতী পিতাৰ নাম: বেবতী তাঁতী ঘৰ নং : ১৮৩ বয়স : 29 লিঙ্গ : পুৰুষ | CFN0574285 ফটো উপলব্ধ | 695 নাম : জৱন্তী তাঁতী পিতাৰ নাম: মাটিয়া তাঁতী ঘৰ নং : ১৮৩ বয়স : 29 লিঙ্গ : মহিলা | CFN0574459 ফটো উপলব্ধ | 696 নাম : ৰূপা তাঁতি পিতাৰ নাম: বিন্দু তাঁতি ঘৰ নং : ১৮৩ বয়স : 27 লিঙ্গ : মহিলা | CFN1591999 ফটো উপলব্ধ |
| 697 নাম : প্ৰদীপ তাঁতী পিতাৰ নাম: বাইবাৰী তাঁতী ঘৰ নং : ১৮৪ বয়স : 38 লিঙ্গ : পুৰুষ | CFN5639496 ফটো উপলব্ধ | 698 নাম : গায়ত্ৰী তপু স্বামীৰ নাম: দায়াল তপু ঘৰ নং : ১৮৪ বয়স : 33 লিঙ্গ : মহিলা | CFN0269696 ফটো উপলব্ধ | 699 নাম : আলবিনা বাৰ্লা স্বামীৰ নাম: ভদ্ৰ বাৰ্লা ঘৰ নং : ১৮৫ বয়স : 60 লিঙ্গ : মহিলা | CFN5639510 ফটো উপলব্ধ |
| 700 নাম : সেলিনা কিষাণ পিতাৰ নাম: ভদ্ৰ কিষাণ ঘৰ নং : 185 বয়স : 28 লিঙ্গ : মহিলা | QGW0055269 ফটো উপলব্ধ | 701 নাম : আলম্য কিষাণ পিতাৰ নাম: গাজেন কিষাণ ঘৰ নং : ১৮৫ বয়স : 23 লিঙ্গ : মহিলা | CFN1386952 ফটো উপলব্ধ | 702 নাম : সুশনা কিশাণ পিতাৰ নাম: ভদ্ৰ কিশাণ ঘৰ নং : ১৮৫ বয়স : 23 লিঙ্গ : মহিলা | CFN1557552 ফটো উপলব্ধ |
| 703 নাম : বেজিনা বাৰ্লা পিতাৰ নাম: ভদ্ৰ বাৰ্লা ঘৰ নং : 185 বয়স : 21 লিঙ্গ : মহিলা | QGW0060103 ফটো উপলব্ধ | 704 নাম : মাৰচা তপু স্বামীৰ নাম: খাদীউস তপু ঘৰ নং : ২০১ বয়স : 52 লিঙ্গ : মহিলা | CFN5639532 ফটো উপলব্ধ | 705 নাম : বেনেডিক্ট টপু পিতাৰ নাম: খাদীয়চ টপু ঘৰ নং : ২০১ বয়স : 25 লিঙ্গ : পুৰুষ | CFN0574103 ফটো উপলব্ধ |
| 706 নাম : শিবা কৰ্মকাৰ পিতাৰ নাম: নাৰায়ন কৰ্মকাৰ ঘৰ নং : 201 বয়স : 25 লিঙ্গ : পুৰুষ | QGW0058461 ফটো উপলব্ধ | 707 নাম : হিলাৰী তপু মাতৃৰ নাম: মাঠৰ মাঠৰ ঘৰ নং : 201 বয়স : 20 লিঙ্গ : মহিলা | QGW0049841 ফটো উপলব্ধ | 708 নাম : কৌশল্যা কৰ্মকাৰ স্বামীৰ নাম: গণেশ কৰ্মকাৰ ঘৰ নং : ২২৪ বয়স : 36 লিঙ্গ : মহিলা | CFN5639861 ফটো উপলব্ধ |
| 709 নাম : গনেশ কৰ্মকাৰ পিতাৰ নাম: বৃধনাথ কৰ্মকাৰ ঘৰ নং : ২২৪ বয়স : 35 লিঙ্গ : পুৰুষ | CFN5639543 ফটো উপলব্ধ | 710 নাম : লাতু কৰ্মকাৰ পিতাৰ নাম: বৃধনাথ কৰ্মকাৰ ঘৰ নং : ২২৪ বয়স : 34 লিঙ্গ : পুৰুষ | CFN5639554 ফটো উপলব্ধ | D 711 নাম : সুচিত্ৰা দে স্বামীৰ নাম: সন্তোষ দে ঘৰ নং : ৩২১ বয়স : 60 লিঙ্গ : মহিলা | CFN5639565 ফটো উপলব্ধ |
| 712 নাম : উইলসন মুণ্ডা পিতাৰ নাম: কৃষ্ণ মুণ্ডা ঘৰ নং : 327 বয়স : 23 লিঙ্গ : পুৰুষ | QGW0153080 ফটো উপলব্ধ | S 713 নাম : বুনসেন শৰ্মা স্বামীৰ নাম: সুনীল সেন শৰ্মা ঘৰ নং : 3৪৪ বয়স : 69 লিঙ্গ : মহিলা | CFN5635552 ফটো উপলব্ধ | S 714 নাম : দেৱব্ৰত সেন শৰ্মা পিতাৰ নাম: সুনীল সেন শৰ্মা ঘৰ নং : 3৪৪ বয়স : ৪৪ লিঙ্গ : পুৰুষ | CFN5635585 ফটো উপলব্ধ |
| D 715 নাম : অৰূপ কুমাৰ গুহ পিতাৰ নাম: কৃষ্ণ শেখৰ গুহ ঘৰ নং : ৩৬১ বয়স : 62 লিঙ্গ : পুৰুষ | CFN5639598 ফটো উপলব্ধ | 716 নাম : ৰূপেনা এৰ্গ মাতৃৰ নাম: মিৰি এৰ্গ ঘৰ নং : 420 বয়স : 29 লিঙ্গ : মহিলা | CFN7604523 ফটো উপলব্ধ | 717 নাম : ফে বীউন বাৰ্লা অন্যান্য: অলাবীনা কিশাণ ঘৰ নং : 420 বয়স : 28 লিঙ্গ : পুৰুষ | CFN7604531 ফটো উপলব্ধ |
| 718 নাম : ব্ৰজ ভূমিজ পিতাৰ নাম: মহাবীৰ ভূমিজ ঘৰ নং : ৪৫১ বয়স : 45 লিঙ্গ : পুৰুষ | CFN5639634 ফটো উপলব্ধ | 719 নাম : কল্পনা তাতি পিতাৰ নাম: লালু তাতি ঘৰ নং : ৪৫১ বয়স : 42 লিঙ্গ : মহিলা | CFN5639645 ফটো উপলব্ধ | 720 নাম : চন্দ্ৰাবতী তাঁতি স্বামীৰ নাম: বামলাল তাঁতী ঘৰ নং : ৮০১ বয়স : 71 লিঙ্গ : মহিলা | CFN5639667 ফটো উপলব্ধ |

বিধানসভা সমষ্টিৰ নম্বৰ আৰু নাম : 65-ঢেকীয়াজুল
অংশৰ নম্বৰ আৰু নাম : 1-ধীৰাই চাহ বাগিছা

| | | | | | |
|--|--------------------------|--|--------------------------|---|--------------------------|
| 721 নাম : মনজিত তাঁতী পিতাৰ নাম: জয়দেব তাঁতী ঘৰ নং : ৮০১ বয়স : 44 লিঙ্গ : পুৰুষ | CFN5639656 ফটো উপলব্ধ | 722 নাম : প্ৰিয়ংকা তাঁতি পিতাৰ নাম: মনজীত তাঁতি ঘৰ নং : ৮০১ বয়স : 24 লিঙ্গ : মহিলা | CFN1171305 ফটো উপলব্ধ | 723 নাম : জৰ্জ লগুন পিতাৰ নাম: মাইকেল লগুন ঘৰ নং : ১০৪১ বয়স : 60 লিঙ্গ : পুৰুষ | CFN5639678 ফটো উপলব্ধ |
| 724 নাম : মিৰি লগুন স্বামীৰ নাম: জৰ্জ লগুন ঘৰ নং : ১০৪১ বয়স : 55 লিঙ্গ : মহিলা | CFN5639689 ফটো উপলব্ধ | 725 নাম : জেৰমীউছ লগুন পিতাৰ নাম: জৰ্জ লগুন ঘৰ নং : ১০৪১ বয়স : 29 লিঙ্গ : পুৰুষ | CFN0574186 ফটো উপলব্ধ | 726 নাম : নুৰাছ লগুন পিতাৰ নাম: জৰ্জ লগুন ঘৰ নং : ১০৪১ বয়স : 28 লিঙ্গ : পুৰুষ | CFN0574194 ফটো উপলব্ধ |
| 727 নাম : হেলনা লগুন পিতাৰ নাম: জজ লগুন ঘৰ নং : 1041 বয়স : 23 লিঙ্গ : মহিলা | QGW0043869 ফটো উপলব্ধ | 728 নাম : মাগদালী লগুন পিতাৰ নাম: জজ লগুন ঘৰ নং : 1041 বয়স : 22 লিঙ্গ : মহিলা | QGW0051128 ফটো উপলব্ধ | 729 নাম : ডেবীড মুণ্ডা পিতাৰ নাম: চিলাচ মুণ্ডা ঘৰ নং : ১১০১ বয়স : 32 লিঙ্গ : পুৰুষ | CFN0012997 ফটো উপলব্ধ |
| 730 নাম : চিবিবনা মুণ্ডা পিতাৰ নাম: চিলাচ মুণ্ডা ঘৰ নং : ১১০১ বয়স : 30 লিঙ্গ : মহিলা | CFN2344210 ফটো উপলব্ধ | 731 নাম : বিকাশ মুণ্ডা পিতাৰ নাম: চিলাচ মুণ্ডা ঘৰ নং : ১১০১ বয়স : 26 লিঙ্গ : পুৰুষ | CFN0391904 ফটো উপলব্ধ | 732 নাম : অগাস্টিন মুণ্ডা পিতাৰ নাম: সিলিাশ ঘৰ নং : 1101 বয়স : 22 লিঙ্গ : পুৰুষ | QGW0085290 ফটো উপলব্ধ |
| 733 নাম : অস্মাণী কংগাৰী পিতাৰ নাম: সেবিয়ান কংগাৰী ঘৰ নং : ১১০২ বয়স : 28 লিঙ্গ : মহিলা | CFN0632612 ফটো উপলব্ধ | 734 নাম : পদ্মা ভূমিজ স্বামীৰ নাম: অমৰ ভূমিজ ঘৰ নং : ১১১২ বয়স : 30 লিঙ্গ : মহিলা | CFN1378496 ফটো উপলব্ধ | 735 নাম : অঞ্জলুচ চামাদ পিতাৰ নাম: ডিম্ব চামাদ ঘৰ নং : ১৭৪১ বয়স : 49 লিঙ্গ : পুৰুষ | CFN5639714 ফটো উপলব্ধ |
| 736 নাম : আশা চামাদ স্বামীৰ নাম: অঞ্জলুচ চামাদ ঘৰ নং : ১৭৪১ বয়স : 42 লিঙ্গ : মহিলা | CFN5639725 ফটো উপলব্ধ | 737 নাম : চিবি তাঁতী পিতাৰ নাম: দাউদ মাকী ঘৰ নং : 18614 বয়স : 40 লিঙ্গ : মহিলা | CFN5635972 ফটো উপলব্ধ | 738 নাম : সুলেহ এৰ্গ পিতাৰ নাম: জেৰেল এৰ্গ ঘৰ নং : ধৰাই টা বয়স : 27 লিঙ্গ : পুৰুষ | CFN7611643 ফটো উপলব্ধ |
| 739 নাম : য়োশেপ এৰ্গ মাতৃৰ নাম: মিৰি ইএৰগ ঘৰ নং : ধৰাই টা বয়স : 25 লিঙ্গ : পুৰুষ | CFN7611551 ফটো উপলব্ধ | 740 নাম : অঞ্জলী টোপ্পো পিতাৰ নাম: অঞ্জল টোপ্পো ঘৰ নং : ধৰাই টা এষ্টেট বয়স : 25 লিঙ্গ : মহিলা | CFN7599137 ফটো উপলব্ধ | 741 নাম : য়োচেপ এৰ্গ মাতৃৰ নাম: মিৰি এৰ্গ ঘৰ নং : ধৰাই টা এষ্টেট বয়স : 25 লিঙ্গ : পুৰুষ | CFN7599152 ফটো উপলব্ধ |
| 742 নাম : চাবিয় পুটী পিতাৰ নাম: তানীশ পুটী ঘৰ নং : ধীৰায় চা বাগিচা বয়স : 32 লিঙ্গ : পুৰুষ | CFN7591100 ফটো উপলব্ধ | | | | |

| | | |
|--|--|--|
| 743 1 QGW0205021 নাম : Dherai TE Dherai TE পিতাৰ নাম: Dherai TE Dherai TE ঘৰ নং : 111 বয়স : 31 লিঙ্গ : মহিলা ফটো উপলব্ধ | 744 1 QGW0208744 নাম : Dherai TE Dherai TE স্বামীৰ নাম: Dherai TE Dherai TE ঘৰ নং : 163 বয়স : 24 লিঙ্গ : মহিলা ফটো উপলব্ধ | 745 1 QGW0209718 নাম : Dherai TE Dherai TE পিতাৰ নাম: Dherai TE Dherai TE ঘৰ নং : 56 বয়স : 21 লিঙ্গ : মহিলা ফটো উপলব্ধ |
| 746 1 QGW0211029 নাম : DHERAI T E DHERAI T E স্বামীৰ নাম: DHERAI T E DHERAI T E ঘৰ নং : DHERAI T E ফটো উপলব্ধ | 747 1 QGW0211391 নাম : DHERAI TE DHERAI TE মাতৃৰ নাম: DHERAI TE DHERAI TE ঘৰ নং : 62 বয়স : 20 লিঙ্গ : পুৰুষ ফটো উপলব্ধ | 748 1 QGW0211631 নাম : DHERAI TE DHERAI TE মাতৃৰ নাম: DHERAI TE DHERAI TE ঘৰ নং : 62 বয়স : 18 লিঙ্গ : মহিলা ফটো উপলব্ধ |
| 749 1 QGW0211664 নাম : DHERAI TE DHERAI TE মাতৃৰ নাম: DHERAI TE DHERAI TE ঘৰ নং : 62 বয়স : 18 লিঙ্গ : মহিলা ফটো উপলব্ধ | 750 1 QGW0212530 নাম : Dherai TE Dherai TE পিতাৰ নাম: Dherai TE Dherai TE ঘৰ নং : 91 বয়স : 22 লিঙ্গ : পুৰুষ ফটো উপলব্ধ | 751 1 QGW0235762 নাম : Dherai TE Dherai TE স্বামীৰ নাম: Dherai TE Dherai TE ঘৰ নং : 90 বয়স : 36 লিঙ্গ : মহিলা ফটো উপলব্ধ |
| 752 1 QGW0235820 নাম : Dherai TE Dherai TE পিতাৰ নাম: Dherai TE Dherai TE ঘৰ নং : 118 বয়স : 18 লিঙ্গ : মহিলা ফটো উপলব্ধ | 753 1 QGW0236745 নাম : Dherai TE ,Dherai TE পিতাৰ নাম: Dherai TE Dherai TE ঘৰ নং : 156 বয়স : 18 লিঙ্গ : মহিলা ফটো উপলব্ধ | 754 1 QGW0241851 নাম : Dherai TE Dherai TE পিতাৰ নাম: Dherai TE Dherai TE ঘৰ নং : 170 বয়স : 19 লিঙ্গ : মহিলা ফটো উপলব্ধ |

| ভোটাৰৰ সাৰাংশ | | | | | | | |
|---|---------------------------------------|------------------------------|---|----------------|-------|-----------|-----|
| A) ভোটাৰৰ সংখ্যা | | | | | | | |
| | | তালিকাৰ প্ৰকাৰ | তালিকাৰ চিনাক্তকৰণ | ভোটাৰৰ সংখ্যা | | | |
| | | | | পুৰুষ | মহিলা | ওয় লিঙ্গ | মুঠ |
| I | মূল তালিকা | মূল তালিকা | বিশেষ সংশোধন, 2026 চনৰ পূৰ্বৰ 2025 চনৰ মূল তালিকাৰ লগত থকা সংযোজন সমূহ একত্ৰিতকৰন কৰা তালিকা। | 338 | 404 | 0 | 742 |
| II | যোগ তালিকা | পৰিপূৰক 1 | বিশেষ সংক্ষিপ্ত সংশোধন, 2026 | 2 | 10 | 0 | 12 |
| III | বিয়োজন তালিকা | পৰিপূৰক 1 | বিশেষ সংক্ষিপ্ত সংশোধন, 2026 | 4 | 15 | 0 | 19 |
| IV | লিংগ ক্ষেত্ৰত পৰিবৰ্তনৰ বাবে পাৰ্থক্য | | | 0 | 0 | 0 | 0 |
| এই সংশোধনৰ পিছত ভোটাৰ তালিকাত ভোটাৰৰ মুঠ সংখ্যা (I+II+III+IV) | | | | 336 | 399 | 0 | 735 |
| B) শুধৰনীৰ সংখ্যা | | | | | | | |
| তালিকাৰ প্ৰকাৰ | | তালিকাৰ চিনাক্তকৰণ | | শুধৰনীৰ সংখ্যা | | | |
| পৰিপূৰক 1 | | বিশেষ সংক্ষিপ্ত সংশোধন, 2026 | | 2 | | | |

নিৰ্বাচক পঞ্জীয়ন বিষয়াৰ স্বাক্ষৰ

E-মৃত, S-স্থানান্তৰিত/ বাসস্থান পৰিবৰ্তন, R-প্ৰতিলিপি, M-নিখোজ, Q-অযোগ্য