

ভোটাৰ তালিকা 2026 S03 অসম

বিধানসভা সমষ্টিৰ নম্বৰ, নাম আৰু সংৰক্ষণৰ স্থিতি : 65 - ঢেকীয়াজুলি (সাধাৰণ)		খণ্ড নং : 265																			
এই বিধানসভা সমষ্টিত কোন সংসদীয় সমষ্টিৰ অন্তৰ্গত তাৰ নম্বৰ, নাম আৰু সংৰক্ষণ স্থিতি : 11 - শোণিতপুৰ (সাধাৰণ)																					
1. সংশোধনৰ বিৱৰণ																					
সংশোধনৰ বছৰ	2026	তালিকাৰ চিনাক্তকৰণ																			
ভিত্তি তাৰিখ	01-01-2026	বিশেষ সংশোধন, 2026 চনৰ পূৰ্বৰ 2025 চনৰ মূল তালিকাৰ লগত থকা সংযোজন সমূহ একত্ৰিতকৰণ কৰা তালিকা।																			
সংশোধনৰ প্ৰকাৰ	বিশেষ সংশোধন 2026																				
প্ৰকাশনৰ তাৰিখ	10-02-2026																				
2. খণ্ড আৰু ভোটগ্ৰহন কেন্দ্ৰৰ বিৱৰণ																					
খণ্ডৰ অন্তৰ্গত এলেকা সমূহৰ নম্বৰ আৰু নাম																					
1-ঢেকীয়াজুলি ওৱাড নং ৫		<table border="1" style="width: 100%; border-collapse: collapse;"> <tr> <td>মূল চহৰ/গাওঁ</td> <td>: ঢেকীয়াজুলী পৌৰসভা</td> </tr> <tr> <td>ৱাৰ্ড নং</td> <td>: ওয়াৰ্ড নং ৫</td> </tr> <tr> <td>ডাকঘৰ</td> <td>: ঢেকীয়াজুলী</td> </tr> <tr> <td>পুলিচ থানা</td> <td>: ঢেকীয়াজুলি থানা</td> </tr> <tr> <td>ব্লক</td> <td>: ঢেকীয়াজুলী পৌৰসভা</td> </tr> <tr> <td>ৰাজহ চক্ৰ</td> <td>: ঢেকীয়াজুলী</td> </tr> <tr> <td>জিলা</td> <td>: শোণিতপুৰ</td> </tr> <tr> <td>পিনকোড</td> <td>: 784110</td> </tr> </table>				মূল চহৰ/গাওঁ	: ঢেকীয়াজুলী পৌৰসভা	ৱাৰ্ড নং	: ওয়াৰ্ড নং ৫	ডাকঘৰ	: ঢেকীয়াজুলী	পুলিচ থানা	: ঢেকীয়াজুলি থানা	ব্লক	: ঢেকীয়াজুলী পৌৰসভা	ৰাজহ চক্ৰ	: ঢেকীয়াজুলী	জিলা	: শোণিতপুৰ	পিনকোড	: 784110
মূল চহৰ/গাওঁ	: ঢেকীয়াজুলী পৌৰসভা																				
ৱাৰ্ড নং	: ওয়াৰ্ড নং ৫																				
ডাকঘৰ	: ঢেকীয়াজুলী																				
পুলিচ থানা	: ঢেকীয়াজুলি থানা																				
ব্লক	: ঢেকীয়াজুলী পৌৰসভা																				
ৰাজহ চক্ৰ	: ঢেকীয়াজুলী																				
জিলা	: শোণিতপুৰ																				
পিনকোড	: 784110																				
3. ভোটগ্ৰহন কেন্দ্ৰৰ বিৱৰণ																					
ভোটগ্ৰহন কেন্দ্ৰৰ নম্বৰ আৰু নাম :		ভোটগ্ৰহন কেন্দ্ৰৰ প্ৰকাৰ (পুৰুষ/মহিলা/সাধাৰণ)		সাধাৰণ																	
265 - ঢেকীয়াজুলি টাউন হিন্দী এম ই স্কুল (দক্ষিণ)		খণ্ডৰ অন্তৰ্গত সহায়ক ভোটগ্ৰহন কেন্দ্ৰ সংখ্যা :		0																	
ভোটগ্ৰহন কেন্দ্ৰৰ ঠিকনা :																					
ঢেকীয়াজুলি টাউন হিন্দী এম ই স্কুল, কোঠা নং ২, ঢেকীয়াজুলী চহৰ																					
4. ভোটাৰৰ সংখ্যা																					
আৰম্ভনি ক্ৰমিক নং	শেষ ক্ৰমিক নং	মুঠ ভোটাৰ																			
		পুৰুষ	মহিলা	৩য় লিঙ্গ	মুঠ																
1	872	381	393	0	774																

নিৰ্বাচক পঞ্জীয়ন বিষয়াৰ স্বাক্ষৰ

Nazri Naksha



Google Map View

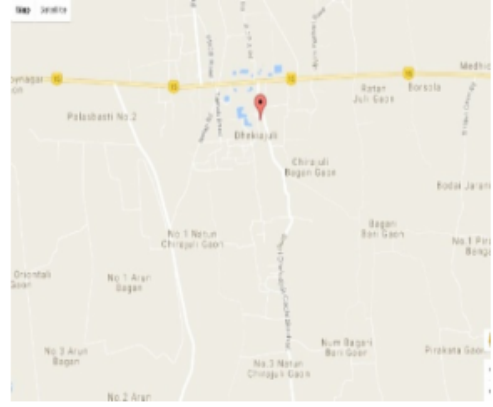

Polling Station Building Front View



ভোটগ্ৰন্থন কেন্দ্ৰৰ সন্মুখৰ দৃশ্য

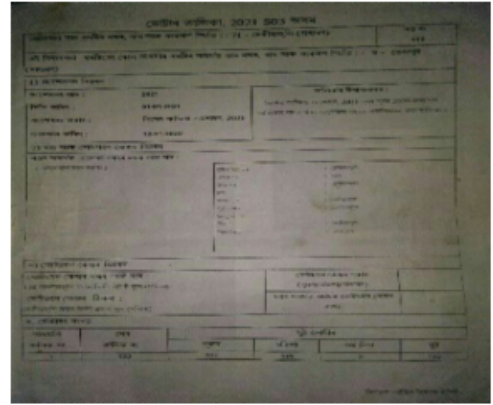

Cad View

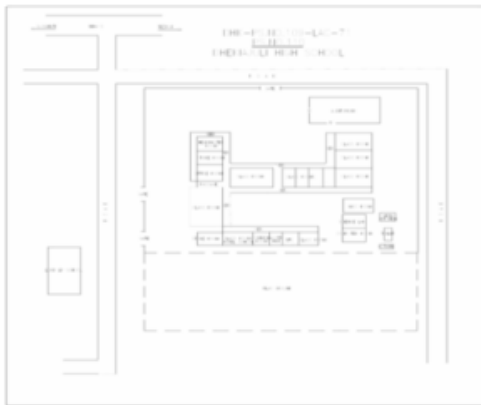

Key MAP View

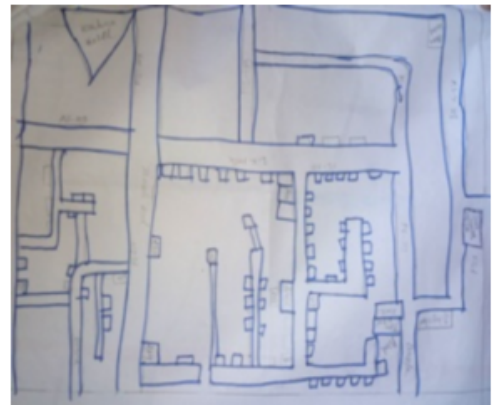

বিধানসভা সমষ্টিৰ নম্বৰ আৰু নাম : 65-ঢেকীয়াজুলি
অংশৰ নম্বৰ আৰু নাম : 1-ঢেকীয়াজুলি ওৱাড নং ৫

# 1 নাম : মৃদসীতা পটঙ্গীয়া পিতাৰ নাম : ৰূপজ্যোতি পটঙ্গীয়া ঘৰ নং : 373 বয়স : 20 লিঙ্গ : মহিলা	QGW0191742 ফটো উপলব্ধ	R 2 নাম : কুসুম সান্থেশ পিতাৰ নাম : সত্য সান্থেশ ঘৰ নং : 5 বয়স : 61 লিঙ্গ : মহিলা	QGW0078618 ফটো উপলব্ধ	# 3 নাম : নবনীতা ভূঞা দাস পিতাৰ নাম : লাটে পূৰ্ণ কান্ত ভূঞা ঘৰ নং : 369 বয়স : 39 লিঙ্গ : মহিলা	QGW0118315 ফটো উপলব্ধ
# 4 নাম : হৰেণ বৰ্দ্ধন পিতাৰ নাম : ননী গোপাল বৰ্দ্ধন ঘৰ নং : ৮ বয়স : 34 লিঙ্গ : পুৰুষ	CFN1058102 ফটো উপলব্ধ	# 5 নাম : লক্ষী তাঁতী স্বামীৰ নাম : হৰেণ বৰ্দ্ধন ঘৰ নং : ৮ বয়স : 30 লিঙ্গ : মহিলা	CFN0104885 ফটো উপলব্ধ	# 6 নাম : ধৃতিপণা বড়ো পিতাৰ নাম : হেমন্ত বড়ো ঘৰ নং : 360 বয়স : 27 লিঙ্গ : পুৰুষ	CFN0619734 ফটো উপলব্ধ
# 7 নাম : মইনা বৰ্দ্ধন স্বামীৰ নাম : ননী গোপাল বৰ্দ্ধন ঘৰ নং : 8 বয়স : 56 লিঙ্গ : মহিলা	CFN1058077 ফটো উপলব্ধ	R 8 নাম : পিংকি দাস স্বামীৰ নাম : তপস দাস ঘৰ নং : ১৩ বয়স : ৪৭ লিঙ্গ : মহিলা	CFN1313683 ফটো উপলব্ধ	# 9 নাম : শাস্তী মল্লিক দাস স্বামীৰ নাম : ৰূপক দাস ঘৰ নং : 189 বয়স : 46 লিঙ্গ : মহিলা	CFN0619502 ফটো উপলব্ধ
S 10 নাম : জস্মিতা ৰয় পিতাৰ নাম : চন্দ্ৰ ৰয় ঘৰ নং : 19 বয়স : 27 লিঙ্গ : মহিলা	JXP0249334 ফটো উপলব্ধ	S 11 নাম : সৈকত ভাওৱাল পিতাৰ নাম : সমীৰ ভাওৱাল ঘৰ নং : 20 বয়স : 20 লিঙ্গ : পুৰুষ	QGW0076075 ফটো উপলব্ধ	# 12 নাম : কুহেলি ধৰ চন্দ স্বামীৰ নাম : অমিতাভ চন্দ ঘৰ নং : 25 বয়স : 46 লিঙ্গ : মহিলা	CFN1132510 ফটো উপলব্ধ
# 13 নাম : ৰাজেন্দ্ৰ কুমাৰ নাথ পিতাৰ নাম : সোনাৰাম নাথ ঘৰ নং : ৩৫ বয়স : 63 লিঙ্গ : পুৰুষ	CFN1054586 ফটো উপলব্ধ	# 14 নাম : বিমঝিম বৰষা দেৱী পিতাৰ নাম : ৰাজেন্দ্ৰ কুমাৰ নাথ ঘৰ নং : ৩৫ বয়স : 24 লিঙ্গ : মহিলা	CFN0661579 ফটো উপলব্ধ	# 15 নাম : হিমাশ্ৰী দেৱী পিতাৰ নাম : ৰাজেন্দ্ৰ কুমাৰ নাথ ঘৰ নং : 35 বয়স : 19 লিঙ্গ : মহিলা	QGW0168443 ফটো উপলব্ধ
# 16 নাম : ৰাজ পাল পিতাৰ নাম : কানু ৰঞ্জন পাল ঘৰ নং : 36 বয়স : 39 লিঙ্গ : পুৰুষ	QGW0037010 ফটো উপলব্ধ	# 17 নাম : বিজয় কুমাৰ পাল পিতাৰ নাম : বিজয় কুমাৰ পাল ঘৰ নং : 36 বয়স : 35 লিঙ্গ : পুৰুষ	QGW0036996 ফটো উপলব্ধ	# 18 নাম : প্ৰদীপ সাহা পিতাৰ নাম : সুধাংশু সাহা ঘৰ নং : 37 বয়স : 53 লিঙ্গ : পুৰুষ	CFN1149866 ফটো উপলব্ধ
# 19 নাম : সৌৰভ সাহা পিতাৰ নাম : প্ৰদীপ সাহা ঘৰ নং : 37 বয়স : 23 লিঙ্গ : পুৰুষ	QGW0035212 ফটো উপলব্ধ	# 20 নাম : অজিত শীল পিতাৰ নাম : ক্ষিতেশ শীল ঘৰ নং : 48 বয়স : 46 লিঙ্গ : পুৰুষ	CFN5944365 ফটো উপলব্ধ	# 21 নাম : হিমাণী সেন দাস পিতাৰ নাম : দিগেন্দ্ৰ সেন ঘৰ নং : ৮৫ বয়স : 52 লিঙ্গ : মহিলা	CFN0711572 ফটো উপলব্ধ
# 22 নাম : সুকান্ত ঘোষ পিতাৰ নাম : প্ৰশান্ত কুমাৰ ঘোষ ঘৰ নং : 85 বয়স : 48 লিঙ্গ : পুৰুষ	QGW0020966 ফটো উপলব্ধ	# 23 নাম : সাৰদা চৰকাৰ পিতাৰ নাম : হেমন চৰকাৰ ঘৰ নং : ৮৭ বয়স : 40 লিঙ্গ : মহিলা	CFN1097821 ফটো উপলব্ধ	# 24 নাম : সীমা কুণ্ডু স্বামীৰ নাম : দ্বিজেন কুণ্ডু ঘৰ নং : 88 বয়স : 48 লিঙ্গ : মহিলা	CFN1054597 ফটো উপলব্ধ
# 25 নাম : চিলা কানু স্বামীৰ নাম : মনোজ প্ৰসাদ কানু ঘৰ নং : 203 বয়স : 37 লিঙ্গ : মহিলা	CFN1357599 ফটো উপলব্ধ	# 26 নাম : ভৰত প্ৰসাদ পিতাৰ নাম : জগমোহন প্ৰসাদ কানু ঘৰ নং : ১০৯ বয়স : 54 লিঙ্গ : পুৰুষ	CFN1053301 ফটো উপলব্ধ	# 27 নাম : কৌশল্যা দেৱী স্বামীৰ নাম : ভৰত প্ৰসাদ কানু ঘৰ নং : ১০৯ বয়স : 48 লিঙ্গ : মহিলা	CFN1053312 ফটো উপলব্ধ
S 28 নাম : মালা কানু পিতাৰ নাম : ভৰত প্ৰসাদ কানু ঘৰ নং : ১০৯ বয়স : 28 লিঙ্গ : মহিলা	CFN0405381 ফটো উপলব্ধ	# 29 নাম : নন্দলাল কানু পিতাৰ নাম : ভৰত প্ৰসাদ কানু ঘৰ নং : ১০৯ বয়স : 25 লিঙ্গ : পুৰুষ	CFN0472449 ফটো উপলব্ধ	# 30 নাম : সনু প্ৰচাদ পিতাৰ নাম : ওমপ্ৰকাশ প্ৰচাদ কানু ঘৰ নং : ১০৯ বয়স : 25 লিঙ্গ : পুৰুষ	CFN0607523 ফটো উপলব্ধ

31 নাম : বাজা কুমাৰ কান পিতাৰ নাম: ওম প্ৰকাশ কান ঘৰ নং : ১০৯ বয়স : 23 লিঙ্গ : পুৰুষ	CFN1663665 ফটো উপলব্ধ	# 32 নাম : কল্পনা সূত্ৰধৰ অন্যান্য: সহদেৱী সূত্ৰধৰ ঘৰ নং : 255 বয়স : 52 লিঙ্গ : মহিলা	CFN1375963 ফটো উপলব্ধ	# 33 নাম : ৰোহিত কান পিতাৰ নাম: শ্ৰবণ প্ৰসাদ কান ঘৰ নং : 203 বয়স : 20 লিঙ্গ : পুৰুষ	QGW0085878 ফটো উপলব্ধ
34 নাম : জিতমনি নাথ স্বামীৰ নাম: জীতেন নাথ ঘৰ নং : ১৩৫ বয়স : 45 লিঙ্গ : মহিলা	CFN9640055 ফটো উপলব্ধ	# 35 নাম : মনি সেন স্বামীৰ নাম: সঞ্জয় সেন ঘৰ নং : 188 বয়স : 40 লিঙ্গ : মহিলা	CFN0456731 ফটো উপলব্ধ	S 36 নাম : দিলীপ লোচন সেনাপতি পিতাৰ নাম: জ্যোতি লোচন সেনাপতি ঘৰ নং : ১৪৫ বয়স : 62 লিঙ্গ : পুৰুষ	CFN1054600 ফটো উপলব্ধ
S 37 নাম : নমিতা সেনাপতি স্বামীৰ নাম: দিলীপ লোচন সেনাপতি ঘৰ নং : ১৪৫ বয়স : 53 লিঙ্গ : মহিলা	CFN1054611 ফটো উপলব্ধ	S 38 নাম : হিয়া সেনাপতি পিতাৰ নাম: দিলীপ লোচন সেনাপতি ঘৰ নং : ১৪৫ বয়স : 26 লিঙ্গ : মহিলা	CFN0558932 ফটো উপলব্ধ	39 নাম : জ্ঞান জ্যোতি পটঙ্গীয়া পিতাৰ নাম: মানৰাম পটঙ্গীয়া ঘৰ নং : ১৭১ বয়স : 46 লিঙ্গ : পুৰুষ	CFN1060088 ফটো উপলব্ধ
40 নাম : ভানু পটঙ্গীয়া স্বামীৰ নাম: ৰাজেন পটঙ্গীয়া ঘৰ নং : ১৭৬ বয়স : 61 লিঙ্গ : মহিলা	CFN1060113 ফটো উপলব্ধ	S 41 নাম : পৰি পটঙ্গীয়া পিতাৰ নাম: ৰাজেন পটঙ্গীয়া ঘৰ নং : ১৭৬ বয়স : ৪৭ লিঙ্গ : মহিলা	CFN1060135 ফটো উপলব্ধ	E 42 নাম : অঞ্জলী ঘোষ স্বামীৰ নাম: শৈলেন ঘোষ ঘৰ নং : ১৭৭ বয়স : ৪৫ লিঙ্গ : মহিলা	CFN1054644 ফটো উপলব্ধ
43 নাম : পৰিমল ঘোষ পিতাৰ নাম: শৈলেন ঘোষ ঘৰ নং : ১৭৭ বয়স : 62 লিঙ্গ : পুৰুষ	CFN1054655 ফটো উপলব্ধ	E 44 নাম : অমল ঘোষ পিতাৰ নাম: শৈলেন ঘোষ ঘৰ নং : ১৭৭ বয়স : 60 লিঙ্গ : পুৰুষ	CFN1054666 ফটো উপলব্ধ	45 নাম : শ্যামল ঘোষ পিতাৰ নাম: শৈলেন ঘোষ ঘৰ নং : ১৭৭ বয়স : 46 লিঙ্গ : পুৰুষ	CFN1054677 ফটো উপলব্ধ
46 নাম : কমলা ঘোষ পিতাৰ নাম: শৈলেন ঘোষ ঘৰ নং : ১৭৭ বয়স : 41 লিঙ্গ : মহিলা	CFN1054702 ফটো উপলব্ধ	E 47 নাম : সবিতা ঘোষ পিতাৰ নাম: শৈলেন ঘোষ ঘৰ নং : ১৭৭ বয়স : ৪৭ লিঙ্গ : মহিলা	CFN1054699 ফটো উপলব্ধ	48 নাম : শিৱানী ঘোষ স্বামীৰ নাম: পৰিমল ঘোষ ঘৰ নং : ১৭৭ বয়স : 35 লিঙ্গ : মহিলা	CFN0561225 ফটো উপলব্ধ
49 নাম : মমতা দে পিতাৰ নাম: শংকৰ দে ঘৰ নং : 177 বয়স : 22 লিঙ্গ : মহিলা	QGW0079293 ফটো উপলব্ধ	D 50 নাম : সুভাষ সাহা পিতাৰ নাম: ৰাজ নাৰায়ণ সাহা ঘৰ নং : ১৭৮ বয়স : 56 লিঙ্গ : পুৰুষ	CFN1054713 ফটো উপলব্ধ	51 নাম : ৰেখাবানী দাস স্বামীৰ নাম: শংকৰ দাস ঘৰ নং : ১৭৯ বয়স : 35 লিঙ্গ : মহিলা	QGW0121483 ফটো উপলব্ধ
52 নাম : শংকৰ দাস মাতৃৰ নাম: দিশী বানী দাস ঘৰ নং : 179 বয়স : 34 লিঙ্গ : পুৰুষ	QGW0047191 ফটো উপলব্ধ	D 53 নাম : নিশিকান্ত দাস পিতাৰ নাম: হৰ সুন্দৰ দাস ঘৰ নং : ১৮১ বয়স : 80 লিঙ্গ : পুৰুষ	CFN1054746 ফটো উপলব্ধ	54 নাম : বিভাৰাণী দাস স্বামীৰ নাম: ৰায় মোহন দাস ঘৰ নং : ১৮১ বয়স : 60 লিঙ্গ : মহিলা	CFN1054780 ফটো উপলব্ধ
55 নাম : দ্ৰোপদী দাস স্বামীৰ নাম: নিশিকান্ত দাস ঘৰ নং : 181 বয়স : 58 লিঙ্গ : মহিলা	CFN0473611 ফটো উপলব্ধ	D 56 নাম : পুষ্পা দাস পিতাৰ নাম: নিশিকান্ত দাস ঘৰ নং : ১৮১ বয়স : 41 লিঙ্গ : মহিলা	CFN1054791 ফটো উপলব্ধ	D 57 নাম : বিমল দাস পিতাৰ নাম: নিশিকান্ত দাস ঘৰ নং : ১৮১ বয়স : 39 লিঙ্গ : পুৰুষ	CFN1054768 ফটো উপলব্ধ
58 নাম : বিশ্ৰাজিৎ দাস পিতাৰ নাম: ৰায়মোহন দাস ঘৰ নং : ১৮১ বয়স : 29 লিঙ্গ : পুৰুষ	CFN0269019 ফটো উপলব্ধ	59 নাম : নগেন দাস পিতাৰ নাম: সৰ্বানন্দ দাস ঘৰ নং : ১৮৪ বয়স : 80 লিঙ্গ : পুৰুষ	CFN1054804 ফটো উপলব্ধ	R 60 নাম : বানী দাস স্বামীৰ নাম: নগেন দাস ঘৰ নং : ১৮৪ বয়স : ৩৩ লিঙ্গ : মহিলা	CFN1264167 ফটো উপলব্ধ

61 নাম : হৰেন দাস পিতাৰ নাম: সৰ্বানন্দ দাস ঘৰ নং : 184 বয়স : 73 লিঙ্গ : পুৰুষ	QGW0015750 ফটো উপলব্ধ	D 62 নাম : ৰাণী দাস স্বামীৰ নাম: নগেন দাস ঘৰ নং : 1৮৪ বয়স : 70 লিঙ্গ : মহিলা	CFN1054815 ফটো উপলব্ধ	63 নাম : নিপেন দাস পিতাৰ নাম: নগেন দাস ঘৰ নং : 1৮৪ বয়স : 47 লিঙ্গ : পুৰুষ	CFN1054826 ফটো উপলব্ধ
R 64 নাম : তপন দাস পিতাৰ নাম: নগেন চন্দ্ৰ দাস ঘৰ নং : 1৮৪ বয়স : 44 লিঙ্গ : পুৰুষ	CFN1362706 ফটো উপলব্ধ	D 65 নাম : মঞ্জু দাস পিতাৰ নাম: নগেন দাস ঘৰ নং : 1৮৪ বয়স : 43 লিঙ্গ : মহিলা	CFN1054848 ফটো উপলব্ধ	66 নাম : মালতী ৰানী দাস স্বামীৰ নাম: নিপেন দাস ঘৰ নং : 184 বয়স : 42 লিঙ্গ : মহিলা	QGW0119560 ফটো উপলব্ধ
D 67 নাম : তপন দাস পিতাৰ নাম: নগেন দাস ঘৰ নং : 1৮৪ বয়স : 41 লিঙ্গ : পুৰুষ	CFN1054837 ফটো উপলব্ধ	# 68 নাম : বিংকীৰানী দাস স্বামীৰ নাম: তপন দাস ঘৰ নং : 1৮৪ বয়স : 29 লিঙ্গ : মহিলা	QGW0121467 ফটো উপলব্ধ	E 69 নাম : সুৰজিত দাস পিতাৰ নাম: নিপেন দাস ঘৰ নং : 1৮৫ বয়স : 60 লিঙ্গ : পুৰুষ	CFN1054859 ফটো উপলব্ধ
# 70 নাম : শংকৰ সাহা পিতাৰ নাম: ৰাজ নাৰায়ণ সাহা ঘৰ নং : 186 বয়স : 60 লিঙ্গ : পুৰুষ	CFN1615969 ফটো উপলব্ধ	# 71 নাম : পূৰ্ণিমা সাহা স্বামীৰ নাম: শংকৰ সাহা ঘৰ নং : 186 বয়স : 48 লিঙ্গ : মহিলা	CFN1616008 ফটো উপলব্ধ	72 নাম : শিখা দাস স্বামীৰ নাম: সুৰজিত দাস ঘৰ নং : 1৮৫ বয়স : 44 লিঙ্গ : মহিলা	CFN1054860 ফটো উপলব্ধ
73 নাম : বিশ্বজীত দাস পিতাৰ নাম: সুৰজিত দাস ঘৰ নং : 1৮৫ বয়স : 34 লিঙ্গ : পুৰুষ	CFN0011232 ফটো উপলব্ধ	74 নাম : প্ৰসেনজিত দাস পিতাৰ নাম: সুৰজিত দাস ঘৰ নং : 1৮৫ বয়স : 30 লিঙ্গ : পুৰুষ	CFN1067910 ফটো উপলব্ধ	75 নাম : ৰুমা দাস স্বামীৰ নাম: বিশ্বজীত দাস ঘৰ নং : 1৮৫ বয়স : 29 লিঙ্গ : মহিলা	CFN0212530 ফটো উপলব্ধ
# 76 নাম : সুস্মিতা সাহা পিতাৰ নাম: শংকৰ সাহা ঘৰ নং : 186 বয়স : 26 লিঙ্গ : মহিলা	CFN0468835 ফটো উপলব্ধ	# 77 নাম : সুদিশু সাহা পিতাৰ নাম: শংকৰ সাহা ঘৰ নং : 186 বয়স : 25 লিঙ্গ : পুৰুষ	CFN0473108 ফটো উপলব্ধ	78 নাম : নিৰ্মল দাস পিতাৰ নাম: শশধৰ দাস ঘৰ নং : 1৮৭ বয়স : 57 লিঙ্গ : পুৰুষ	CFN1054906 ফটো উপলব্ধ
79 নাম : শেফালি দাস স্বামীৰ নাম: নিৰ্মল দাস ঘৰ নং : 1৮৭ বয়স : 45 লিঙ্গ : মহিলা	CFN1054917 ফটো উপলব্ধ	80 নাম : সাধী দাস পিতাৰ নাম: শশধৰ দাস ঘৰ নং : 1৮৭ বয়স : 42 লিঙ্গ : মহিলা	CFN1054928 ফটো উপলব্ধ	81 নাম : সুদীপ দাস পিতাৰ নাম: অমল দাস ঘৰ নং : 1৮৭ বয়স : 25 লিঙ্গ : পুৰুষ	CFN0629261 ফটো উপলব্ধ
82 নাম : সম্পদা দাস পিতাৰ নাম: নিৰ্মল দাস ঘৰ নং : 1৮৭ বয়স : 22 লিঙ্গ : পুৰুষ	CFN1442896 ফটো উপলব্ধ	E 83 নাম : দিগেন্দ্ৰ সেন পিতাৰ নাম: ৰুমা দয়াল সেন ঘৰ নং : 1৮৮ বয়স : 87 লিঙ্গ : পুৰুষ	CFN1054939 ফটো উপলব্ধ	D 84 নাম : প্ৰমিলা সেন স্বামীৰ নাম: দিগেন্দ্ৰ সেন ঘৰ নং : 1৮৮ বয়স : 77 লিঙ্গ : মহিলা	CFN1054940 ফটো উপলব্ধ
85 নাম : ধনঞ্জয় সেন পিতাৰ নাম: দিগেন্দ্ৰ সেন ঘৰ নং : 1৮৮ বয়স : 58 লিঙ্গ : পুৰুষ	CFN1054951 ফটো উপলব্ধ	86 নাম : ৰেখা সেন স্বামীৰ নাম: ধনঞ্জয় সেন ঘৰ নং : 1৮৮ বয়স : 46 লিঙ্গ : মহিলা	CFN1054962 ফটো উপলব্ধ	87 নাম : সঞ্জয় সেন পিতাৰ নাম: দিগেন্দ্ৰ সেন ঘৰ নং : 1৮৮ বয়স : 44 লিঙ্গ : পুৰুষ	CFN1054973 ফটো উপলব্ধ
88 নাম : অনন্ত সেন পিতাৰ নাম: ধনঞ্জয় সেন ঘৰ নং : 1৮৮ বয়স : 22 লিঙ্গ : পুৰুষ	CFN1523448 ফটো উপলব্ধ	89 নাম : ৰূপক দাস পিতাৰ নাম: প্ৰহ্লাদ দাস ঘৰ নং : 1৮৯ বয়স : 56 লিঙ্গ : পুৰুষ	CFN1055023 ফটো উপলব্ধ	90 নাম : মনোৰঞ্জন দাস পিতাৰ নাম: প্ৰহ্লাদ দাস ঘৰ নং : 1৮৯ বয়স : 55 লিঙ্গ : পুৰুষ	CFN1055001 ফটো উপলব্ধ

91 নাম : অৰ্চনা দাস স্বামীৰ নাম : মনোৰঞ্জন দাস ঘৰ নং : ১৮৯ বয়স : 50 লিঙ্গ : মহিলা	CFN1055012 ফটো উপলব্ধ	R 92 নাম : লক্ষ্মী ৰায় স্বামীৰ নাম : কাজিম ৰায় ঘৰ নং : ১৮৯ বয়স : 44 লিঙ্গ : মহিলা	CFN0695999 ফটো উপলব্ধ	93 নাম : ৰুমা দাস স্বামীৰ নাম : সুমিত মল্লিক ঘৰ নং : ১৮৯ বয়স : 41 লিঙ্গ : মহিলা	CFN1055045 ফটো উপলব্ধ
94 নাম : অমিত দাস পিতাৰ নাম : মনোৰঞ্জন দাস ঘৰ নং : ১৮৯ বয়স : 33 লিঙ্গ : পুৰুষ	CFN1067669 ফটো উপলব্ধ	95 নাম : খুকন দাস পিতাৰ নাম : মনোৰঞ্জন দাস ঘৰ নং : ১৮৯ বয়স : 32 লিঙ্গ : পুৰুষ	CFN0011233 ফটো উপলব্ধ	96 নাম : লিপিকা দাস স্বামীৰ নাম : খোকন দাস ঘৰ নং : ১৮৯ বয়স : 26 লিঙ্গ : মহিলা	CFN0643155 ফটো উপলব্ধ
D 97 নাম : পৰিমলা ৰাহা পিতাৰ নাম : ভূপেন ৰাহা ঘৰ নং : ১৯০ বয়স : 80 লিঙ্গ : পুৰুষ	CFN1055067 ফটো উপলব্ধ	D 98 নাম : কল্পনা ৰাহা স্বামীৰ নাম : পৰিমল ৰাহা ঘৰ নং : ১৯০ বয়স : 70 লিঙ্গ : মহিলা	CFN1055078 ফটো উপলব্ধ	D 99 নাম : ববী ৰাহা পিতাৰ নাম : পৰিমল ৰাহা ঘৰ নং : ১৯০ বয়স : 60 লিঙ্গ : মহিলা	CFN1055090 ফটো উপলব্ধ
D 100 নাম : বাবুলাল ৰাহা পিতাৰ নাম : পৰিমল ৰাহা ঘৰ নং : ১৯০ বয়স : 45 লিঙ্গ : পুৰুষ	CFN1055089 ফটো উপলব্ধ	R 101 নাম : জয়ন্তী দাস স্বামীৰ নাম : বিৰেন্দ্ৰ চন্দ্ৰ দাস ঘৰ নং : ১৯২ বয়স : 67 লিঙ্গ : মহিলা	CFN1364496 ফটো উপলব্ধ	D 102 নাম : জয়ন্তী দাস স্বামীৰ নাম : বিৰেন দাস ঘৰ নং : ১৯২ বয়স : 65 লিঙ্গ : মহিলা	CFN1055136 ফটো উপলব্ধ
103 নাম : বিৰেন্দ্ৰ চন্দ্ৰ দাস পিতাৰ নাম : ৰাজেন্দ্ৰ দাস ঘৰ নং : ১৯২ বয়স : 65 লিঙ্গ : পুৰুষ	CFN1055125 ফটো উপলব্ধ	E 104 নাম : গৌতম দাস পিতাৰ নাম : বিৰেন্দ্ৰ চন্দ্ৰ দাস ঘৰ নং : ১৯২ বয়স : 43 লিঙ্গ : পুৰুষ	CFN1055147 ফটো উপলব্ধ	105 নাম : উত্তম দাস পিতাৰ নাম : বিৰেন দাস ঘৰ নং : ১৯২ বয়স : 41 লিঙ্গ : পুৰুষ	CFN1055158 ফটো উপলব্ধ
106 নাম : জীবন চন্দ্ৰ দাস পিতাৰ নাম : বিৰেন্দ্ৰ চন্দ্ৰ দাস ঘৰ নং : ১৯২ বয়স : 33 লিঙ্গ : পুৰুষ	CFN0011234 ফটো উপলব্ধ	107 নাম : বৰণ দাস পিতাৰ নাম : বিৰেন্দ্ৰ চন্দ্ৰ দাস ঘৰ নং : ১৯২ বয়স : 33 লিঙ্গ : পুৰুষ	CFN1055114 ফটো উপলব্ধ	108 নাম : মাম্পি দাস স্বামীৰ নাম : উত্তম দাস ঘৰ নং : ১৯২ বয়স : 32 লিঙ্গ : মহিলা	CFN0217182 ফটো উপলব্ধ
109 নাম : বাসনা দাস স্বামীৰ নাম : গৌতম দাস ঘৰ নং : ১৯২ বয়স : 32 লিঙ্গ : মহিলা	CFN0239194 ফটো উপলব্ধ	E 110 নাম : দেবেন ৰাজখোৱা পিতাৰ নাম : হৰ্দ্ৰ শৰ্মা ঘৰ নং : ১৯২ বয়স : 68 লিঙ্গ : পুৰুষ	CFN1055169 ফটো উপলব্ধ	E 111 নাম : পুষ্প দেবী ৰাজখোৱা স্বামীৰ নাম : দেবেন ৰাজখোৱা ঘৰ নং : ১৯২ বয়স : 65 লিঙ্গ : মহিলা	CFN1055170 ফটো উপলব্ধ
112 নাম : প্লাবন দেব ৰাজ পিতাৰ নাম : দেবেন ৰাজখোৱা ঘৰ নং : ১৯৮ বয়স : 39 লিঙ্গ : পুৰুষ	CFN1055181 ফটো উপলব্ধ	113 নাম : মুকুল ৰাণী দাস স্বামীৰ নাম : প্ৰাণেশ দাস ঘৰ নং : ১৯৮ বয়স : 91 লিঙ্গ : মহিলা	CFN1055192 ফটো উপলব্ধ	D 114 নাম : চন্দনা চৰকাৰ স্বামীৰ নাম : বাবুল ৰঞ্জন চৰকাৰ ঘৰ নং : ২০০ বয়স : 62 লিঙ্গ : মহিলা	CFN1055249 ফটো উপলব্ধ
115 নাম : প্ৰলয় কৃষ্ণ দাস পিতাৰ নাম : প্ৰাণেশ চন্দ্ৰ দাস ঘৰ নং : ২০০ বয়স : 59 লিঙ্গ : পুৰুষ	CFN1055205 ফটো উপলব্ধ	116 নাম : কাকলি ৰয় দাস স্বামীৰ নাম : প্ৰলয় কৃষ্ণ দাস ঘৰ নং : ২০০ বয়স : 58 লিঙ্গ : মহিলা	CFN1055216 ফটো উপলব্ধ	S 117 নাম : দিলিপ দাস পিতাৰ নাম : প্ৰাণেশ দাস ঘৰ নং : ২০০ বয়স : 41 লিঙ্গ : পুৰুষ	CFN1363159 ফটো উপলব্ধ
118 নাম : বিষ্ণু দাস পিতাৰ নাম : প্ৰলয় কৃষ্ণ দাস ঘৰ নং : ২০০ বয়স : 29 লিঙ্গ : পুৰুষ	CFN0076018 ফটো উপলব্ধ	119 নাম : ৰাগেশ্বী দাস পিতাৰ নাম : প্ৰলয় কৃষ্ণ দাস ঘৰ নং : ২০০ বয়স : 23 লিঙ্গ : মহিলা	CFN0662577 ফটো উপলব্ধ	120 নাম : মহেশ কানু পিতাৰ নাম : ৰাম পিয়াৰি কানু ঘৰ নং : ২০৩ বয়স : 77 লিঙ্গ : পুৰুষ	CFN1055272 ফটো উপলব্ধ

121 নাম : সশীলা দেবী স্বামীৰ নাম : মহেশ প্ৰসাদ কানু ঘৰ নং : ২০৩ বয়স : 68 লিঙ্গ : মহিলা	CFN1055283 ফটো উপলব্ধ	122 নাম : শ্ৰবন প্ৰসাদ কানু পিতাৰ নাম : মহেশ প্ৰসাদ কানু ঘৰ নং : ২০৩ বয়স : 50 লিঙ্গ : পুৰুষ	CFN1055294 ফটো উপলব্ধ	123 নাম : দুৰ্গা দেবী স্বামীৰ নাম : শ্ৰবন প্ৰসাদ কানু ঘৰ নং : ২০৩ বয়স : 47 লিঙ্গ : মহিলা	CFN1055307 ফটো উপলব্ধ
124 নাম : গুৰু চৰণ কানু পিতাৰ নাম : মহেশ প্ৰসাদ কানু ঘৰ নং : ২০৩ বয়স : 46 লিঙ্গ : পুৰুষ	CFN1055318 ফটো উপলব্ধ	125 নাম : মনোজ প্ৰসাদ কানু পিতাৰ নাম : মহেশ প্ৰসাদ কানু ঘৰ নং : ২০৩ বয়স : 43 লিঙ্গ : পুৰুষ	CFN1055329 ফটো উপলব্ধ	126 নাম : ৰতন কানু পিতাৰ নাম : মহেশ কানু ঘৰ নং : ২০৩ বয়স : 39 লিঙ্গ : পুৰুষ	CFN1055330 ফটো উপলব্ধ
127 নাম : জ্যোতি কুমাৰী কানু পিতাৰ নাম : শ্ৰবন প্ৰসাদ কানু ঘৰ নং : ২০৩ বয়স : 26 লিঙ্গ : মহিলা	CFN0661686 ফটো উপলব্ধ	128 নাম : নেহা কুমাৰী কানু পিতাৰ নাম : শ্ৰবণ প্ৰচাদ কানু ঘৰ নং : ২০৩ বয়স : 24 লিঙ্গ : মহিলা	CFN1127679 ফটো উপলব্ধ	129 নাম : কানাইয়া প্ৰসাদ গুপ্তা পিতাৰ নাম : শিব শংকৰ কানু ঘৰ নং : ২০৬ বয়স : 68 লিঙ্গ : পুৰুষ	CFN1055352 ফটো উপলব্ধ
130 নাম : চন্দা দেবী স্বামীৰ নাম : কানাইয়া প্ৰসাদ গুপ্তা ঘৰ নং : ২০৬ বয়স : 58 লিঙ্গ : মহিলা	CFN1055363 ফটো উপলব্ধ	131 নাম : মুন্না প্ৰসাদ গুপ্তা পিতাৰ নাম : কানাইয়া প্ৰসাদ গুপ্তা ঘৰ নং : ২০৬ বয়স : 42 লিঙ্গ : পুৰুষ	CFN1055374 ফটো উপলব্ধ	S 132 নাম : বিষ্ণু গুপ্তা পিতাৰ নাম : কানাইয়া প্ৰসাদ গুপ্তা ঘৰ নং : ২০৬ বয়স : 41 লিঙ্গ : পুৰুষ	CFN1055385 ফটো উপলব্ধ
133 নাম : দিপক গুপ্তা পিতাৰ নাম : কানাইয়া প্ৰসাদ গুপ্তা ঘৰ নং : ২০৬ বয়স : 40 লিঙ্গ : পুৰুষ	CFN1055396 ফটো উপলব্ধ	134 নাম : পুনম দেবী স্বামীৰ নাম : মুন্না গুপ্তা ঘৰ নং : ২০৬ বয়স : 32 লিঙ্গ : মহিলা	CFN0240630 ফটো উপলব্ধ	135 নাম : নন্দ কিশোৰ শৰ্মা পিতাৰ নাম : ভুলন শৰ্মা ঘৰ নং : ২১০ বয়স : 62 লিঙ্গ : পুৰুষ	CFN1055409 ফটো উপলব্ধ
136 নাম : সুনোনা শৰ্মা স্বামীৰ নাম : নন্দ কিশোৰ শৰ্মা ঘৰ নং : ২১০ বয়স : 58 লিঙ্গ : মহিলা	CFN1055410 ফটো উপলব্ধ	S 137 নাম : টম্পা ভদ্র স্বামীৰ নাম : সশীল ভদ্র ঘৰ নং : ২১০ বয়স : 44 লিঙ্গ : মহিলা	LQX7643121 ফটো উপলব্ধ	138 নাম : জিতেন্দ্ৰ শৰ্মা পিতাৰ নাম : নন্দ কিশোৰ শৰ্মা ঘৰ নং : ২১০ বয়স : 38 লিঙ্গ : পুৰুষ	CFN1055421 ফটো উপলব্ধ
139 নাম : চন্দন শৰ্মা পিতাৰ নাম : নন্দ কিশোৰ শৰ্মা ঘৰ নং : ২১০ বয়স : 28 লিঙ্গ : পুৰুষ	CFN0240705 ফটো উপলব্ধ	140 নাম : কাজলু ৰজক স্বামীৰ নাম : দুধনাথ ৰজক ঘৰ নং : ২১৪ বয়স : 70 লিঙ্গ : মহিলা	CFN1055432 ফটো উপলব্ধ	141 নাম : ৰামনাথ ৰজক পিতাৰ নাম : দুধনাথ ৰজক ঘৰ নং : ২১৪ বয়স : 52 লিঙ্গ : পুৰুষ	CFN1055443 ফটো উপলব্ধ
142 নাম : বিনা দেবী স্বামীৰ নাম : ৰাম উদয় মাহাতু ঘৰ নং : ২১৪ বয়স : 45 লিঙ্গ : মহিলা	CFN0449918 ফটো উপলব্ধ	E 143 নাম : ৰাম উদয় মাহাতু পিতাৰ নাম : শ্ৰীচাঁদ মাহাতু ঘৰ নং : ২১৪ বয়স : 44 লিঙ্গ : পুৰুষ	CFN0484709 ফটো উপলব্ধ	144 নাম : শম্ভু ৰজক পিতাৰ নাম : দুধনাথ ৰজক ঘৰ নং : ২১৪ বয়স : 42 লিঙ্গ : পুৰুষ	CFN1055454 ফটো উপলব্ধ
145 নাম : সুনিতা ৰজক স্বামীৰ নাম : ৰামনাথ ৰজক ঘৰ নং : ২১৪ বয়স : 37 লিঙ্গ : মহিলা	CFN1055465 ফটো উপলব্ধ	146 নাম : লক্ষ্মী কুমাৰী ৰজক স্বামীৰ নাম : শম্ভু ৰজক ঘৰ নং : ২১৪ বয়স : 37 লিঙ্গ : মহিলা	CFN0440065 ফটো উপলব্ধ	147 নাম : ধনৰাজ ৰজক পিতাৰ নাম : দুধনাথ ৰজক ঘৰ নং : ২১৪ বয়স : 33 লিঙ্গ : পুৰুষ	CFN0457747 ফটো উপলব্ধ
148 নাম : ৰাজ মাহাতু মাতৃৰ নাম : বিনা দেবী ঘৰ নং : ২১৪ বয়স : 19 লিঙ্গ : পুৰুষ	QGW0187245 ফটো উপলব্ধ	E 149 নাম : কান্ত ৰজক পিতাৰ নাম : খদাৰাম ৰজক ঘৰ নং : ২১৪ বয়স : 62 লিঙ্গ : পুৰুষ	CFN1055476 ফটো উপলব্ধ	E 150 নাম : মিন ৰজক স্বামীৰ নাম : কান্ত ৰজক ঘৰ নং : ২১৪ বয়স : 55 লিঙ্গ : মহিলা	CFN1055487 ফটো উপলব্ধ

বিধানসভা সমষ্টিৰ নম্বৰ আৰু নাম : 65-ঢেকীয়াজুলি
অংশৰ নম্বৰ আৰু নাম : 1-ঢেকীয়াজুলি ওৱাড নং ৫

151 নাম : মুন মুন বজক পিতাৰ নাম: কান্তু বজক ঘৰ নং : ২১৫ বয়স : 41 লিঙ্গ : পুৰুষ	CFN1055498 ফটো উপলব্ধ	152 নাম : অনীতা বজক স্বামীৰ নাম: মুন মুন বজক ঘৰ নং : ২১৫ বয়স : 40 লিঙ্গ : মহিলা	CFN0460790 ফটো উপলব্ধ	153 নাম : মনুট বজক পিতাৰ নাম: কান্তু বজক ঘৰ নং : ২১৫ বয়স : 31 লিঙ্গ : পুৰুষ	CFN2358636 ফটো উপলব্ধ
154 নাম : পীটু বজক পিতাৰ নাম: কান্তু বজক ঘৰ নং : ২১৫ বয়স : 30 লিঙ্গ : পুৰুষ	CFN0443044 ফটো উপলব্ধ	155 নাম : বুণু বজক পিতাৰ নাম: মতিলাল বজক ঘৰ নং : ২১৬ বয়স : 52 লিঙ্গ : পুৰুষ	CFN1055512 ফটো উপলব্ধ	156 নাম : বেলমতি বজক স্বামীৰ নাম: বুণু বজক ঘৰ নং : ২১৬ বয়স : 47 লিঙ্গ : মহিলা	CFN1055523 ফটো উপলব্ধ
E 157 নাম : ওম প্ৰকাশ বজক পিতাৰ নাম: সুনীল বজক ঘৰ নং : ২১৬ বয়স : 43 লিঙ্গ : পুৰুষ	CFN1055534 ফটো উপলব্ধ	158 নাম : অমৰ দীপু বজক পিতাৰ নাম: সুনীল বজক ঘৰ নং : ২১৬ বয়স : 39 লিঙ্গ : পুৰুষ	CFN1055545 ফটো উপলব্ধ	159 নাম : কৃষ্ণ বজক পিতাৰ নাম: বনু বজক ঘৰ নং : 216 বয়স : 19 লিঙ্গ : পুৰুষ	QGW0151845 ফটো উপলব্ধ
E 160 নাম : শংকৰ বজক পিতাৰ নাম: ধনৰাজ বজক ঘৰ নং : ২১৮ বয়স : 60 লিঙ্গ : পুৰুষ	CFN1055556 ফটো উপলব্ধ	161 নাম : বাবুল বজক পিতাৰ নাম: ধনৰাজ বজক ঘৰ নং : ২১৮ বয়স : 58 লিঙ্গ : পুৰুষ	CFN1055567 ফটো উপলব্ধ	E 162 নাম : ভাৰতু বজক পিতাৰ নাম: ধনৰাজ বজক ঘৰ নং : ২১৮ বয়স : 50 লিঙ্গ : পুৰুষ	CFN1055589 ফটো উপলব্ধ
163 নাম : ফুলমতী বজক স্বামীৰ নাম: বাবুল বজক ঘৰ নং : ২১৮ বয়স : 48 লিঙ্গ : মহিলা	CFN1055578 ফটো উপলব্ধ	164 নাম : হিতেশ্বৰ বজক পিতাৰ নাম: শংকৰ বজক ঘৰ নং : ২১৮ বয়স : 35 লিঙ্গ : পুৰুষ	CFN1055590 ফটো উপলব্ধ	165 নাম : ববিতা বজক পিতাৰ নাম: বাবুল বজক ঘৰ নং : ২১৮ বয়স : 33 লিঙ্গ : মহিলা	CFN2358658 ফটো উপলব্ধ
166 নাম : কাৰ্তিক বজক পিতাৰ নাম: শংকৰ বজক ঘৰ নং : 218 বয়স : 32 লিঙ্গ : পুৰুষ	CFN2358647 ফটো উপলব্ধ	167 নাম : ব্ৰিজেশ বজক পিতাৰ নাম: বাবুল বজক ঘৰ নং : ২১৮ বয়স : 28 লিঙ্গ : পুৰুষ	CFN0239483 ফটো উপলব্ধ	168 নাম : বিকাশ বজক পিতাৰ নাম: বাবুল বজক ঘৰ নং : ২১৮ বয়স : 27 লিঙ্গ : পুৰুষ	CFN0240762 ফটো উপলব্ধ
169 নাম : বাম বজক পিতাৰ নাম: শংকৰ বজক ঘৰ নং : ২১৮ বয়স : 27 লিঙ্গ : পুৰুষ	CFN0240713 ফটো উপলব্ধ	170 নাম : কিৰণ কুমাৰী বজক স্বামীৰ নাম: হিতেশ্বৰ বজক ঘৰ নং : 218 বয়স : 27 লিঙ্গ : মহিলা	CFN0467092 ফটো উপলব্ধ	171 নাম : বিশ্বজিৎ বজক পিতাৰ নাম: বাবুল বজক ঘৰ নং : ২১৮ বয়স : 24 লিঙ্গ : পুৰুষ	CFN0662601 ফটো উপলব্ধ
172 নাম : ভোগেশ্বৰী দেবী স্বামীৰ নাম: খগেন্দ্ৰ নাথ ঘৰ নং : ২২১ বয়স : 95 লিঙ্গ : মহিলা	CFN1055603 ফটো উপলব্ধ	E 173 নাম : জ্যোতি বজ্জন নাথ পিতাৰ নাম: পুণেশ্বৰ নাথ ঘৰ নং : ২২১ বয়স : 59 লিঙ্গ : পুৰুষ	CFN1055614 ফটো উপলব্ধ	174 নাম : মুক্তি মালা দেবী স্বামীৰ নাম: জ্যোতি বজ্জন দাস ঘৰ নং : ২২১ বয়স : 52 লিঙ্গ : মহিলা	CFN1055625 ফটো উপলব্ধ
175 নাম : কৌশিক নাথ পিতাৰ নাম: জ্যোতি বজ্জন নাথ ঘৰ নং : ২২১ বয়স : 29 লিঙ্গ : পুৰুষ	CFN0558007 ফটো উপলব্ধ	D 176 নাম : পৰী বানী দে স্বামীৰ নাম: পাৰিজাত দে ঘৰ নং : ২২৫ বয়স : 89 লিঙ্গ : মহিলা	CFN1055636 ফটো উপলব্ধ	D 177 নাম : দেবশীষ দে পিতাৰ নাম: পাৰিজাত দে ঘৰ নং : ২২৫ বয়স : 66 লিঙ্গ : পুৰুষ	CFN1055669 ফটো উপলব্ধ
178 নাম : কাকলী দে স্বামীৰ নাম: দিপক দে ঘৰ নং : ২২৫ বয়স : 60 লিঙ্গ : মহিলা	CFN1055658 ফটো উপলব্ধ	179 নাম : শুক্লা দে স্বামীৰ নাম: দিলীপ দে ঘৰ নং : ২২৫ বয়স : 60 লিঙ্গ : মহিলা	CFN0289108 ফটো উপলব্ধ	180 নাম : বুপালী দে স্বামীৰ নাম: দেবব্ৰত দে ঘৰ নং : ২২৫ বয়স : 60 লিঙ্গ : মহিলা	CFN1055692 ফটো উপলব্ধ

181 নাম : লক্ষ্মীবাণী দে স্বামীৰ নাম: দেবাশীষ দে ঘৰ নং : ২২৫ বয়স : 54 লিঙ্গ : মহিলা	CFN1055670 ফটো উপলব্ধ	182 নাম : দেৱজ্যোতি দে পিতাৰ নাম: দিলীপ দে ঘৰ নং : ২২৫ বয়স : 34 লিঙ্গ : পুৰুষ	CFN1055705 ফটো উপলব্ধ	183 নাম : দেবজিত দে পিতাৰ নাম: দেবব্রত দে ঘৰ নং : ২২৫ বয়স : 33 লিঙ্গ : পুৰুষ	CFN1055727 ফটো উপলব্ধ
184 নাম : মনিষ কমাৰ দে মাতৃৰ নাম: কীকলী দে ঘৰ নং : ২২৫ বয়স : 31 লিঙ্গ : পুৰুষ	CFN0011235 ফটো উপলব্ধ	185 নাম : দেবীকা দে পিতাৰ নাম: দেবাশীষ দে ঘৰ নং : ২২৫ বয়স : 30 লিঙ্গ : মহিলা	CFN2402779 ফটো উপলব্ধ	186 নাম : ৰঞ্জিত দাস পিতাৰ নাম: দিগেন্দ্ৰ চন্দ্ৰ দাস ঘৰ নং : ২২৯ বয়স : 57 লিঙ্গ : পুৰুষ	CFN1055761 ফটো উপলব্ধ
# 187 নাম : গোকুল দাস পিতাৰ নাম: কৃষ্ণ দাস ঘৰ নং : 230 বয়স : 56 লিঙ্গ : পুৰুষ	CFN1055783 ফটো উপলব্ধ	# 188 নাম : লক্ষী দাস স্বামীৰ নাম: গোকুল দাস ঘৰ নং : 230 বয়স : 45 লিঙ্গ : মহিলা	CFN1055794 ফটো উপলব্ধ	# 189 নাম : জ্যোতিষ চন্দ্ৰ দাস পিতাৰ নাম: হেমেন্দ্ৰ চন্দ্ৰ দাস ঘৰ নং : 231 বয়স : 45 লিঙ্গ : পুৰুষ	CFN1055750 ফটো উপলব্ধ
190 নাম : সাবিত্ৰী দাস স্বামীৰ নাম: ৰঞ্জিত দাস ঘৰ নং : ২২৯ বয়স : 45 লিঙ্গ : মহিলা	CFN1055772 ফটো উপলব্ধ	# 191 নাম : অঞ্জনা দাস স্বামীৰ নাম: জ্যোতিষ চন্দ্ৰ দাস ঘৰ নং : 231 বয়স : 32 লিঙ্গ : মহিলা	CFN0661793 ফটো উপলব্ধ	# 192 নাম : মমতা দাস পিতাৰ নাম: গোকুল দাস ঘৰ নং : 230 বয়স : 26 লিঙ্গ : মহিলা	CFN0593012 ফটো উপলব্ধ
193 নাম : লিলা দাস পিতাৰ নাম: ৰঞ্জিত দাস ঘৰ নং : ২২৯ বয়স : 25 লিঙ্গ : মহিলা	CFN0466797 ফটো উপলব্ধ	# 194 নাম : ঋতিকা ধৰ পিতাৰ নাম: হৰাধৰ ধৰ ঘৰ নং : 232 বয়স : 24 লিঙ্গ : মহিলা	CFN1120153 ফটো উপলব্ধ	# 195 নাম : গপেশ দাস পিতাৰ নাম: গোকুল দাস ঘৰ নং : 230 বয়স : 23 লিঙ্গ : পুৰুষ	CFN1173418 ফটো উপলব্ধ
# 196 নাম : সূশান্ত দাস পিতাৰ নাম: ৰঞ্জিত দাস ঘৰ নং : 229 বয়স : 23 লিঙ্গ : পুৰুষ	CFN7572571 ফটো উপলব্ধ	# 197 নাম : ধীৰাজ দাস পিতাৰ নাম: ৰঞ্জিত দাস ঘৰ নং : 229 বয়স : 22 লিঙ্গ : পুৰুষ	CFN7572530 ফটো উপলব্ধ	198 নাম : অনৰাণী সাহা স্বামীৰ নাম: কুল চন্দ্ৰ সাহা ঘৰ নং : ২৩৫ বয়স : 70 লিঙ্গ : মহিলা	CFN1055829 ফটো উপলব্ধ
199 নাম : বলৰায় সাহা পিতাৰ নাম: কুল চন্দ্ৰ সাহা ঘৰ নং : ২৩৫ বয়স : 52 লিঙ্গ : পুৰুষ	CFN1055830 ফটো উপলব্ধ	E 200 নাম : নিৰ্মল বিশ্বাস স্বামীৰ নাম: জ্ঞানেন্দ্ৰ বিশ্বাস ঘৰ নং : ২৩৭ বয়স : 85 লিঙ্গ : মহিলা	CFN1055841 ফটো উপলব্ধ	201 নাম : অসিত চন্দ্ৰ বিশ্বাস পিতাৰ নাম: জ্ঞানেন্দ্ৰ চন্দ্ৰ বিশ্বাস ঘৰ নং : 237 বয়স : 56 লিঙ্গ : পুৰুষ	CFN1055852 ফটো উপলব্ধ
202 নাম : তাপস বিশ্বাস পিতাৰ নাম: জ্ঞানেন্দ্ৰ বিশ্বাস ঘৰ নং : 237 বয়স : 50 লিঙ্গ : পুৰুষ	CFN1055863 ফটো উপলব্ধ	203 নাম : বাবুল বিশ্বাস পিতাৰ নাম: জ্ঞানেন্দ্ৰ বিশ্বাস ঘৰ নং : ২৩৭ বয়স : 49 লিঙ্গ : পুৰুষ	CFN1055874 ফটো উপলব্ধ	204 নাম : পাৰুল বিশ্বাস স্বামীৰ নাম: আসিত বিশ্বাস ঘৰ নং : ২৩৭ বয়স : 43 লিঙ্গ : মহিলা	CFN1055885 ফটো উপলব্ধ
205 নাম : আকাশ বিশ্বাস পিতাৰ নাম: বাবুল বিশ্বাস ঘৰ নং : 237 বয়স : 20 লিঙ্গ : পুৰুষ	QGW0137760 ফটো উপলব্ধ	E 206 নাম : বেণু বিশ্বাস স্বামীৰ নাম: ক্ষিতিশ বিশ্বাস ঘৰ নং : ২৩৮ বয়স : 82 লিঙ্গ : মহিলা	CFN1055896 ফটো উপলব্ধ	207 নাম : কৃষ্ণ বিশ্বাস পিতাৰ নাম: ক্ষিতিশ বিশ্বাস ঘৰ নং : ২৩৮ বয়স : 57 লিঙ্গ : পুৰুষ	CFN1055921 ফটো উপলব্ধ
208 নাম : সুকুমাৰ বিশ্বাস পিতাৰ নাম: ক্ষিতিশ বিশ্বাস ঘৰ নং : ২৩৮ বয়স : 56 লিঙ্গ : পুৰুষ	CFN1055943 ফটো উপলব্ধ	209 নাম : শুক্লা বিশ্বাস স্বামীৰ নাম: সুকুমাৰ বিশ্বাস ঘৰ নং : ২৩৮ বয়স : 42 লিঙ্গ : মহিলা	CFN1055954 ফটো উপলব্ধ	210 নাম : হেলেন বিশ্বাস স্বামীৰ নাম: কৃষ্ণ বিশ্বাস ঘৰ নং : ২৩৮ বয়স : 38 লিঙ্গ : মহিলা	CFN1055932 ফটো উপলব্ধ

E 211 নাম : অনিল বিশ্বাস পিতাৰ নাম: পূৰ্ণ বিশ্বাস ঘৰ নং : ২৩৯ বয়স : ৪১ লিঙ্গ : পুৰুষ	CFN1055965 ফটো উপলব্ধ	D 212 নাম : উষা বিশ্বাস স্বামীৰ নাম: অনিল বিশ্বাস ঘৰ নং : ২৩৯ বয়স : 61 লিঙ্গ : মহিলা	CFN1055976 ফটো উপলব্ধ	E 213 নাম : নেহাৰী বিশ্বাস স্বামীৰ নাম: পশুপতি বিশ্বাস ঘৰ নং : ২৪০ বয়স : ৭৪ লিঙ্গ : মহিলা	CFN1055998 ফটো উপলব্ধ
214 নাম : সুজিত বিশ্বাস পিতাৰ নাম: পশুপতি বিশ্বাস ঘৰ নং : ২৪০ বয়স : 48 লিঙ্গ : পুৰুষ	CFN1056004 ফটো উপলব্ধ	# 215 নাম : বিউটি বিশ্বাস স্বামীৰ নাম: সুজিত বিশ্বাস ঘৰ নং : ২৪০ বয়স : 31 লিঙ্গ : মহিলা	CFN0217190 ফটো উপলব্ধ	216 নাম : সুভাষ বিশ্বাস পিতাৰ নাম: সুবোধ বিশ্বাস ঘৰ নং : ২৪১ বয়স : 60 লিঙ্গ : পুৰুষ	CFN1056048 ফটো উপলব্ধ
E 217 নাম : বীনা বিশ্বাস স্বামীৰ নাম: সুবোধ বিশ্বাস ঘৰ নং : ২৪১ বয়স : 55 লিঙ্গ : মহিলা	CFN1056037 ফটো উপলব্ধ	# 218 নাম : স্বাগতা বিশ্বাস স্বামীৰ নাম: সুভাষ বিশ্বাস ঘৰ নং : ২৪১ বয়স : 50 লিঙ্গ : মহিলা	CFN1056059 ফটো উপলব্ধ	219 নাম : শান্তনু বিশ্বাস পিতাৰ নাম: সুভাস বিশ্বাস ঘৰ নং : ২৪১ বয়স : 26 লিঙ্গ : পুৰুষ	CFN0607275 ফটো উপলব্ধ
220 নাম : সঞ্জিত বিশ্বাস পিতাৰ নাম: সুনীল বিশ্বাস ঘৰ নং : ২43 বয়স : 49 লিঙ্গ : পুৰুষ	CFN1056082 ফটো উপলব্ধ	D 221 নাম : অজিত বিশ্বাস পিতাৰ নাম: সুনীল বিশ্বাস ঘৰ নং : ২৪৩ বয়স : 45 লিঙ্গ : পুৰুষ	CFN1056106 ফটো উপলব্ধ	R 222 নাম : অজিত বিশ্বাস পিতাৰ নাম: সুনীল বিশ্বাস ঘৰ নং : ২43 বয়স : 4১ লিঙ্গ : মহিলা	QGW0071688 ফটো উপলব্ধ
E 223 নাম : চন্দন বিশ্বাস পিতাৰ নাম: সুৰেশ বিশ্বাস ঘৰ নং : ২৪৪ বয়স : 65 লিঙ্গ : পুৰুষ	CFN1056117 ফটো উপলব্ধ	224 নাম : অৰ্চনা বিশ্বাস স্বামীৰ নাম: চন্দন বিশ্বাস ঘৰ নং : 244 বয়স : 53 লিঙ্গ : মহিলা	CFN1056128 ফটো উপলব্ধ	# 225 নাম : মনাক্ষ ৰায় পিতাৰ নাম: অৰুণ ৰায় ঘৰ নং : 288 বয়স : 36 লিঙ্গ : পুৰুষ	CFN1056151 ফটো উপলব্ধ
226 নাম : তপন বিশ্বাস পিতাৰ নাম: সুৰেশ বিশ্বাস ঘৰ নং : ২৪৫ বয়স : 54 লিঙ্গ : পুৰুষ	CFN1056184 ফটো উপলব্ধ	227 নাম : অপু বিশ্বাস পিতাৰ নাম: মানিক বিশ্বাস ঘৰ নং : ২৪৫ বয়স : 46 লিঙ্গ : পুৰুষ	CFN1056195 ফটো উপলব্ধ	228 নাম : ৰিতা বিশ্বাস স্বামীৰ নাম: তপন বিশ্বাস ঘৰ নং : ২৪৫ বয়স : 42 লিঙ্গ : মহিলা	CFN0704445 ফটো উপলব্ধ
229 নাম : ৰেখা বিশ্বাস স্বামীৰ নাম: অপু বিশ্বাস ঘৰ নং : ২৪৫ বয়স : 39 লিঙ্গ : মহিলা	CFN1056208 ফটো উপলব্ধ	230 নাম : তপু বিশ্বাস পিতাৰ নাম: মানিক বিশ্বাস ঘৰ নং : ২৪৫ বয়স : 36 লিঙ্গ : পুৰুষ	CFN1056162 ফটো উপলব্ধ	231 নাম : গোপাল বিশ্বাস পিতাৰ নাম: হৰেন্দ্ৰ বিশ্বাস ঘৰ নং : ২৪৬ বয়স : 67 লিঙ্গ : পুৰুষ	CFN1056219 ফটো উপলব্ধ
232 নাম : গোপেশ বিশ্বাস পিতাৰ নাম: গোপাল বিশ্বাস ঘৰ নং : ২৪৬ বয়স : 38 লিঙ্গ : পুৰুষ	CFN1056253 ফটো উপলব্ধ	# 233 নাম : নিকিতা বিশ্বাস পিতাৰ নাম: নেপাল চন্দ্ৰ বিশ্বাস ঘৰ নং : 743 বয়স : 23 লিঙ্গ : মহিলা	CFN1376185 ফটো উপলব্ধ	234 নাম : লক্ষী চৰকাৰ স্বামীৰ নাম: তমাল চৰকাৰ ঘৰ নং : 247 বয়স : 68 লিঙ্গ : মহিলা	CFN1056286 ফটো উপলব্ধ
235 নাম : মোহন চৰকাৰ পিতাৰ নাম: তমাল চৰকাৰ ঘৰ নং : ২৪৭ বয়স : 46 লিঙ্গ : পুৰুষ	CFN1056300 ফটো উপলব্ধ	236 নাম : বনশ্ৰী ডেকা চৰকাৰ স্বামীৰ নাম: মোহন চৰকাৰ ঘৰ নং : ২৪৭ বয়স : 33 লিঙ্গ : মহিলা	CFN0090316 ফটো উপলব্ধ	237 নাম : পুষ্প চৰকাৰ স্বামীৰ নাম: নিৰঞ্জন চৰকাৰ ঘৰ নং : ২৪৮ বয়স : 62 লিঙ্গ : মহিলা	CFN1056322 ফটো উপলব্ধ
238 নাম : পূৰ্ণ চৰকাৰ পিতাৰ নাম: নিৰঞ্জন চৰকাৰ ঘৰ নং : ২৪৮ বয়স : 44 লিঙ্গ : পুৰুষ	CFN1056344 ফটো উপলব্ধ	239 নাম : মামনি চৰকাৰ পিতাৰ নাম: নিৰঞ্জন চৰকাৰ ঘৰ নং : ২৪৮ বয়স : 40 লিঙ্গ : মহিলা	CFN1056333 ফটো উপলব্ধ	E 240 নাম : কালিদাস চৰকাৰ পিতাৰ নাম: ধীৰেন্দ্ৰ চৰকাৰ ঘৰ নং : ২৫০ বয়স : ৭5 লিঙ্গ : পুৰুষ	CFN1056399 ফটো উপলব্ধ

241	CFN1056402	ফটো উপলব্ধ	নাম : আৰতি চৰকাৰ স্বামীৰ নাম: কালিদাস চৰকাৰ ঘৰ নং : 250 বয়স : 71 লিঙ্গ : মহিলা	242	CFN1056413	ফটো উপলব্ধ	নাম : দিলীপ চৰকাৰ পিতাৰ নাম: কালিদাস চৰকাৰ ঘৰ নং : 250 বয়স : 53 লিঙ্গ : পুৰুষ	243	CFN1056457	ফটো উপলব্ধ	নাম : পিংকী চৰকাৰ স্বামীৰ নাম: ৰাজেশ চৰকাৰ ঘৰ নং : 250 বয়স : 38 লিঙ্গ : মহিলা
244	CFN1056468	ফটো উপলব্ধ	নাম : প্ৰদীপ চৰকাৰ পিতাৰ নাম: ধীৰেন্দ্ৰ চৰকাৰ ঘৰ নং : 251 বয়স : 61 লিঙ্গ : পুৰুষ	E 245	CFN1056479	ফটো উপলব্ধ	নাম : শান্তি চৰকাৰ স্বামীৰ নাম: প্ৰদীপ চৰকাৰ ঘৰ নং : 251 বয়স : 53 লিঙ্গ : মহিলা	246	CFN1056480	ফটো উপলব্ধ	নাম : প্ৰীতম চন্দ্ৰ চৰকাৰ পিতাৰ নাম: প্ৰদীপ চন্দ্ৰ চৰকাৰ ঘৰ নং : 251 বয়স : 40 লিঙ্গ : পুৰুষ
247	HLF1583057	ফটো উপলব্ধ	নাম : প্ৰতিমা মজুমদাৰ চৰকাৰ স্বামীৰ নাম: প্ৰীতম চন্দ্ৰ চৰকাৰ ঘৰ নং : 35 লিঙ্গ : মহিলা	248	CFN0011237	ফটো উপলব্ধ	নাম : পিযুচ চৰকাৰ পিতাৰ নাম: প্ৰদীপ চৰকাৰ ঘৰ নং : 251 বয়স : 34 লিঙ্গ : পুৰুষ	249	CFN1056504	ফটো উপলব্ধ	নাম : ৰাধিকা চাহানী স্বামীৰ নাম: ৰাম খেলাবন চাহানী ঘৰ নং : 252 বয়স : 72 লিঙ্গ : মহিলা
250	CFN1056515	ফটো উপলব্ধ	নাম : শিৱ চন্দ্ৰ সাহানী পিতাৰ নাম: ৰাম খেলাওন সাহানী ঘৰ নং : 252 বয়স : 51 লিঙ্গ : পুৰুষ	251	CFN1056526	ফটো উপলব্ধ	নাম : নিলম চাহানী স্বামীৰ নাম: শিবচৰণ চাহানী ঘৰ নং : 252 বয়স : 48 লিঙ্গ : মহিলা	E 252	CFN1056537	ফটো উপলব্ধ	নাম : জিতেন্দ্ৰ চাহানী পিতাৰ নাম: ৰামখেলাবন চাহানী ঘৰ নং : 252 বয়স : 40 লিঙ্গ : পুৰুষ
D 253	CFN1056548	ফটো উপলব্ধ	নাম : সাধন শীল স্বামীৰ নাম: যোগেশ শীল ঘৰ নং : 253 বয়স : 90 লিঙ্গ : মহিলা	254	CFN1056559	ফটো উপলব্ধ	নাম : ৰতন শীল পিতাৰ নাম: যোগেশ শীল ঘৰ নং : 253 বয়স : 57 লিঙ্গ : পুৰুষ	255	CFN1056560	ফটো উপলব্ধ	নাম : মিনতি শীল স্বামীৰ নাম: ৰতন শীল ঘৰ নং : 253 বয়স : 51 লিঙ্গ : মহিলা
256	CFN1056582	ফটো উপলব্ধ	নাম : পৰম চন্দ্ৰ বড়ো পিতাৰ নাম: চণ্ডীৰাম বড়ো ঘৰ নং : 254 বয়স : 60 লিঙ্গ : পুৰুষ	257	CFN1056593	ফটো উপলব্ধ	নাম : বন্দনা দেৱী বড়ো স্বামীৰ নাম: পৰম চন্দ্ৰ বড়ো ঘৰ নং : 254 বয়স : 55 লিঙ্গ : মহিলা	# 258	CFN1056651	ফটো উপলব্ধ	নাম : পৰশমনি বড়ো পিতাৰ নাম: পৰম চন্দ্ৰ বড়ো ঘৰ নং : 258 বয়স : 33 লিঙ্গ : পুৰুষ
S 259	CFN1056662	ফটো উপলব্ধ	নাম : মিলন শীল পিতাৰ নাম: সুশীল শীল ঘৰ নং : 258 বয়স : 36 লিঙ্গ : পুৰুষ	260	CFN1056673	ফটো উপলব্ধ	নাম : সুশীল সূত্ৰধৰ পিতাৰ নাম: নৰেন্দ্ৰ নাথ সূত্ৰধৰ ঘৰ নং : 255 বয়স : 70 লিঙ্গ : পুৰুষ	261	CFN1056684	ফটো উপলব্ধ	নাম : বানী সূত্ৰধৰ স্বামীৰ নাম: সুশীল সূত্ৰধৰ ঘৰ নং : 255 বয়স : 61 লিঙ্গ : মহিলা
262	CFN1056695	ফটো উপলব্ধ	নাম : সহদেৱ সূত্ৰধৰ পিতাৰ নাম: নৰেন্দ্ৰ নাথ সূত্ৰধৰ ঘৰ নং : 255 বয়স : 52 লিঙ্গ : পুৰুষ	263	CFN1056720	ফটো উপলব্ধ	নাম : টিকালি সূত্ৰধৰ স্বামীৰ নাম: সহদেৱ সূত্ৰধৰ ঘৰ নং : 255 বয়স : 46 লিঙ্গ : মহিলা	264	CFN1056708	ফটো উপলব্ধ	নাম : সুবল সূত্ৰধৰ পিতাৰ নাম: সুশীল সূত্ৰধৰ ঘৰ নং : 255 বয়স : 44 লিঙ্গ : পুৰুষ
265	CFN1056731	ফটো উপলব্ধ	নাম : বীৰবল সূত্ৰধৰ পিতাৰ নাম: সুশীল সূত্ৰধৰ ঘৰ নং : 255 বয়স : 41 লিঙ্গ : পুৰুষ	266	CFN0464255	ফটো উপলব্ধ	নাম : দীপা সূত্ৰধৰ স্বামীৰ নাম: সুবল সূত্ৰধৰ ঘৰ নং : 255 বয়স : 32 লিঙ্গ : মহিলা	267	CFN1127612	ফটো উপলব্ধ	নাম : নমিতা ভৌমিক সূত্ৰধৰ স্বামীৰ নাম: বীৰবল সূত্ৰধৰ ঘৰ নং : 255 বয়স : 31 লিঙ্গ : মহিলা
268	CFN0240804	ফটো উপলব্ধ	নাম : শিল্পি সূত্ৰধৰ পিতাৰ নাম: মনোৰঞ্জন সূত্ৰধৰ ঘৰ নং : 255 বয়স : 29 লিঙ্গ : মহিলা	269	CFN0239590	ফটো উপলব্ধ	নাম : ৰাজা সূত্ৰধৰ পিতাৰ নাম: মনোৰঞ্জন সূত্ৰধৰ ঘৰ নং : 255 বয়স : 29 লিঙ্গ : পুৰুষ	270	CFN0467175	ফটো উপলব্ধ	নাম : শিব সূত্ৰধৰ পিতাৰ নাম: সহদেৱ সূত্ৰধৰ ঘৰ নং : 255 বয়স : 26 লিঙ্গ : পুৰুষ

271	CFN0561175	ফটো উপলব্ধ	272	QGW0038711	ফটো উপলব্ধ	# 273	CFN1056742	ফটো উপলব্ধ
নাম : দেব সূত্ৰধৰ পিতাৰ নাম: সহদেব সূত্ৰধৰ ঘৰ নং : ২৫৫ বয়স : 25 লিঙ্গ : পুৰুষ			নাম : কনিকা দেবনাথ সূত্ৰধৰ স্বামীৰ নাম: শিবু সূত্ৰধৰ ঘৰ নং : 255 বয়স : 22 লিঙ্গ : মহিলা			নাম : মৃদুল সূত্ৰধৰ পিতাৰ নাম: মদন মোহন সূত্ৰধৰ ঘৰ নং : ২৫৬ বয়স : 65 লিঙ্গ : পুৰুষ		
274	CFN1056753	ফটো উপলব্ধ	275	CFN0093237	ফটো উপলব্ধ	276	CFN0558130	ফটো উপলব্ধ
নাম : আল্পনা সূত্ৰধৰ স্বামীৰ নাম: মৃদুল সূত্ৰধৰ ঘৰ নং : ২৫৬ বয়স : 46 লিঙ্গ : মহিলা			নাম : মৃগাল সূত্ৰধৰ পিতাৰ নাম: মৃদুল সূত্ৰধৰ ঘৰ নং : ২৫৬ বয়স : 28 লিঙ্গ : পুৰুষ			নাম : চম্পা সূত্ৰধৰ পিতাৰ নাম: মৃদুল সূত্ৰধৰ ঘৰ নং : ২৫৬ বয়স : 25 লিঙ্গ : মহিলা		
277	CFN1056764	ফটো উপলব্ধ	278	CFN1056775	ফটো উপলব্ধ	279	CFN1056786	ফটো উপলব্ধ
নাম : উত্তম সাহা পিতাৰ নাম: সতীশ সাহা ঘৰ নং : ২৫৭ বয়স : 61 লিঙ্গ : পুৰুষ			নাম : বাসন্তী সাহা স্বামীৰ নাম: উত্তম সাহা ঘৰ নং : ২৫৭ বয়স : 55 লিঙ্গ : মহিলা			নাম : কৃষ্ণ সাহা পিতাৰ নাম: উত্তম কুমাৰ সাহা ঘৰ নং : ২৫৭ বয়স : 38 লিঙ্গ : পুৰুষ		
280	CFN0299818	ফটো উপলব্ধ	281	CFN0299859	ফটো উপলব্ধ	# 282	CFN1056800	ফটো উপলব্ধ
নাম : সৰস্বতী দাস সাহা স্বামীৰ নাম: কৃষ্ণ সাহা ঘৰ নং : ২৫৭ বয়স : 34 লিঙ্গ : মহিলা			নাম : বিপ্লৱ সাহা পিতাৰ নাম: উত্তম সাহা ঘৰ নং : ২৫৭ বয়স : 28 লিঙ্গ : পুৰুষ			নাম : সুৰেণ দাস পিতাৰ নাম: সতীশ দাস ঘৰ নং : 258 বয়স : 67 লিঙ্গ : পুৰুষ		
# 283	CFN1056811	ফটো উপলব্ধ	284	CFN1056822	ফটো উপলব্ধ	# 285	CFN1056833	ফটো উপলব্ধ
নাম : আৰতী দাস স্বামীৰ নাম: সুৰেণ দাস ঘৰ নং : 258 বয়স : 61 লিঙ্গ : মহিলা			নাম : তপন দাস পিতাৰ নাম: সুৰেণ দাস ঘৰ নং : ২৫৮ বয়স : 44 লিঙ্গ : পুৰুষ			নাম : স্বপন কুমাৰ দাস পিতাৰ নাম: সুৰেণ দাস ঘৰ নং : 258 বয়স : 41 লিঙ্গ : পুৰুষ		
286	CFN0136705	ফটো উপলব্ধ	287	QGW0018275	ফটো উপলব্ধ	288	CFN1056844	ফটো উপলব্ধ
নাম : শিৱানী দাস স্বামীৰ নাম: তপন দাস ঘৰ নং : ২৫৮ বয়স : 28 লিঙ্গ : মহিলা			নাম : মান্ধী দাস স্বামীৰ নাম: স্বপন কুমাৰ দাস ঘৰ নং : 258 বয়স : 27 লিঙ্গ : মহিলা			নাম : বাসন্তী দাস স্বামীৰ নাম: হেমেন্দ্ৰ দাস ঘৰ নং : ২৫৯ বয়স : 69 লিঙ্গ : মহিলা		
289	CFN1056855	ফটো উপলব্ধ	290	CFN1056866	ফটো উপলব্ধ	291	CFN1056877	ফটো উপলব্ধ
নাম : প্ৰদীপ দাস পিতাৰ নাম: হেমেন্দ্ৰ দাস ঘৰ নং : ২৫৯ বয়স : 51 লিঙ্গ : পুৰুষ			নাম : সুদীপ দাস পিতাৰ নাম: হেমেন্দ্ৰ দাস ঘৰ নং : ২৫৯ বয়স : 46 লিঙ্গ : পুৰুষ			নাম : লক্ষী দাস স্বামীৰ নাম: সুদীপ দাস ঘৰ নং : ২৫৯ বয়স : 43 লিঙ্গ : মহিলা		
292	CFN1056888	ফটো উপলব্ধ	293	CFN1056899	ফটো উপলব্ধ	294	CFN1056902	ফটো উপলব্ধ
নাম : কৃষ্ণ দাস পিতাৰ নাম: হেমেন্দ্ৰ দাস ঘৰ নং : ২৫৯ বয়স : 41 লিঙ্গ : পুৰুষ			নাম : বল ৰাম দাস পিতাৰ নাম: হেমেন্দ্ৰ দাস ঘৰ নং : ২৫৯ বয়স : 39 লিঙ্গ : পুৰুষ			নাম : বীণা ৰাণী দাস পিতাৰ নাম: হেমেন্দ্ৰ চন্দ্ৰ দাস ঘৰ নং : ২৫৯ বয়স : 35 লিঙ্গ : মহিলা		
295	CFN0622662	ফটো উপলব্ধ	# 296	QGW0127068	ফটো উপলব্ধ	E 297	CFN1056924	ফটো উপলব্ধ
নাম : ববিতা দাস স্বামীৰ নাম: প্ৰদীপ কুমাৰ দাস ঘৰ নং : ২৫৯ বয়স : 30 লিঙ্গ : মহিলা			নাম : শান্তনু সাহা পিতাৰ নাম: ৰঞ্জিত সাহা ঘৰ নং : 272 বয়স : 20 লিঙ্গ : পুৰুষ			নাম : দিপক বন্নিৰ মাতৃৰ নাম: পুলিমা বন্নিৰ ঘৰ নং : ২৬১ বয়স : 45 লিঙ্গ : মহিলা		
# 298	CFN1056935	ফটো উপলব্ধ	# 299	CFN1056968	ফটো উপলব্ধ	# 300	CFN1056979	ফটো উপলব্ধ
নাম : সৰবালা বিশ্বাস স্বামীৰ নাম: ৰামমোহন বিশ্বাস ঘৰ নং : 259 বয়স : 77 লিঙ্গ : মহিলা			নাম : কানু সাহা পিতাৰ নাম: কুমুদ সাহা ঘৰ নং : 260 বয়স : 82 লিঙ্গ : পুৰুষ			নাম : বেলা সাহা স্বামীৰ নাম: কানু সাহা ঘৰ নং : 260 বয়স : 79 লিঙ্গ : মহিলা		

301 নাম : দিলীপ সাহা পিতাৰ নাম : কুমুদ সাহা ঘৰ নং : ২৬৩ বয়স : 66 লিঙ্গ : পুৰুষ	CFN1056946 ফটো উপলব্ধ	# 302 নাম : কল্পনা সাহা স্বামীৰ নাম : দিলীপ সাহা ঘৰ নং : 263 বয়স : 56 লিঙ্গ : মহিলা	CFN1056957 ফটো উপলব্ধ	# 303 নাম : অঞ্জলী সাহা পিতাৰ নাম : দিলীপ সাহা ঘৰ নং : 263 বয়স : 34 লিঙ্গ : মহিলা	CFN2358670 ফটো উপলব্ধ
304 নাম : দিপক সাহা পিতাৰ নাম : দিলীপ সাহা ঘৰ নং : ২৬৩ বয়স : 29 লিঙ্গ : পুৰুষ	CFN2358681 ফটো উপলব্ধ	# 305 নাম : বিজয়া সাহা স্বামীৰ নাম : কাজল সাহা ঘৰ নং : 260 বয়স : 42 লিঙ্গ : মহিলা	CFN1127786 ফটো উপলব্ধ	E 306 নাম : নিতাই মণ্ডল পিতাৰ নাম : ৰম মোহন মণ্ডল ঘৰ নং : ২৬৫ বয়স : 92 লিঙ্গ : পুৰুষ	CFN1056991 ফটো উপলব্ধ
D 307 নাম : পলাশ মণ্ডল পিতাৰ নাম : নিতাই মণ্ডল ঘৰ নং : ২৬৫ বয়স : 56 লিঙ্গ : পুৰুষ	CFN1057007 ফটো উপলব্ধ	308 নাম : শিবানী মণ্ডল স্বামীৰ নাম : পলাশ মণ্ডল ঘৰ নং : ২৬৫ বয়স : 47 লিঙ্গ : মহিলা	CFN1057018 ফটো উপলব্ধ	D 309 নাম : বাবুল মণ্ডল পিতাৰ নাম : নিতাই মণ্ডল ঘৰ নং : ২৬৫ বয়স : 45 লিঙ্গ : পুৰুষ	CFN1057029 ফটো উপলব্ধ
310 নাম : আশীষ মণ্ডল পিতাৰ নাম : নিতাই মণ্ডল ঘৰ নং : ২৬৫ বয়স : 45 লিঙ্গ : পুৰুষ	CFN1057052 ফটো উপলব্ধ	311 নাম : বগী মণ্ডল স্বামীৰ নাম : আশীষ মণ্ডল ঘৰ নং : 265 বয়স : 44 লিঙ্গ : মহিলা	CFN0303099 ফটো উপলব্ধ	D 312 নাম : ৰাজু মণ্ডল পিতাৰ নাম : নিতাই মণ্ডল ঘৰ নং : ২৬৫ বয়স : 42 লিঙ্গ : পুৰুষ	CFN1057030 ফটো উপলব্ধ
R 313 নাম : ৰাজু মণ্ডল অন্যান্য : আশীষ মণ্ডল ঘৰ নং : ২৬৫ বয়স : 41 লিঙ্গ : পুৰুষ	CFN1616234 ফটো উপলব্ধ	314 নাম : ৰন্ধন সাহা পিতাৰ নাম : ৰমণী সাহা ঘৰ নং : ২৬৬ বয়স : 57 লিঙ্গ : পুৰুষ	CFN1057063 ফটো উপলব্ধ	315 নাম : শিবানী সাহা স্বামীৰ নাম : ৰন্ধন সাহা ঘৰ নং : ২৬৬ বয়স : 48 লিঙ্গ : মহিলা	CFN1057074 ফটো উপলব্ধ
316 নাম : প্ৰসেনজিত সাহা পিতাৰ নাম : ৰন্ধন সাহা ঘৰ নং : ২৬৬ বয়স : 30 লিঙ্গ : পুৰুষ	CFN0095869 ফটো উপলব্ধ	317 নাম : দিপা দাস সাহা স্বামীৰ নাম : প্ৰচেন্জিত সাহা ঘৰ নং : ২৬৬ বয়স : 26 লিঙ্গ : মহিলা	CFN1273267 ফটো উপলব্ধ	318 নাম : শেফালি সাহা স্বামীৰ নাম : অমূল্য সাহা ঘৰ নং : ২৬৮ বয়স : 72 লিঙ্গ : মহিলা	CFN1057085 ফটো উপলব্ধ
319 নাম : ৰতন চাহা মাতৃৰ নাম : শেফালি চাহা ঘৰ নং : ২৬৮ বয়স : 51 লিঙ্গ : পুৰুষ	CFN1607944 ফটো উপলব্ধ	320 নাম : কাজল সাহা পিতাৰ নাম : অমূল্য সাহা ঘৰ নং : ২৬৮ বয়স : 38 লিঙ্গ : পুৰুষ	CFN1057109 ফটো উপলব্ধ	321 নাম : পিংকি দাস সাহা স্বামীৰ নাম : কাজল সাহা ঘৰ নং : ২৬৮ বয়স : 30 লিঙ্গ : মহিলা	CFN0625228 ফটো উপলব্ধ
E 322 নাম : স্বপন সাহা পিতাৰ নাম : দ্বাৰমা সাহা ঘৰ নং : ২৬৯ বয়স : 69 লিঙ্গ : পুৰুষ	CFN1057110 ফটো উপলব্ধ	323 নাম : সবিতা সাহা স্বামীৰ নাম : স্বপন সাহা ঘৰ নং : ২৬৯ বয়স : 61 লিঙ্গ : মহিলা	CFN1057121 ফটো উপলব্ধ	324 নাম : শংকৰ সাহা পিতাৰ নাম : স্বপন সাহা ঘৰ নং : ২৬৯ বয়স : 45 লিঙ্গ : পুৰুষ	CFN1057143 ফটো উপলব্ধ
325 নাম : বুমা সাহা স্বামীৰ নাম : শংকৰ সাহা ঘৰ নং : ২৬৯ বয়স : 36 লিঙ্গ : মহিলা	CFN0011240 ফটো উপলব্ধ	S 326 নাম : মন্টীৰানী সাহা পিতাৰ নাম : স্বপন সাহা ঘৰ নং : ২৬৯ বয়স : 85 লিঙ্গ : মহিলা	CFN1057154 ফটো উপলব্ধ	327 নাম : আদৰ্শ বিশ্বাস স্বামীৰ নাম : নুপেন বিশ্বাস ঘৰ নং : ২৭০ বয়স : 66 লিঙ্গ : মহিলা	CFN1057165 ফটো উপলব্ধ
328 নাম : খুশী মোহন বিশ্বাস পিতাৰ নাম : নিপেন বিশ্বাস ঘৰ নং : ২৭০ বয়স : 50 লিঙ্গ : পুৰুষ	CFN1057176 ফটো উপলব্ধ	329 নাম : মালতী বিশ্বাস পিতাৰ নাম : নুপেন বিশ্বাস ঘৰ নং : ২৭০ বয়স : 43 লিঙ্গ : মহিলা	CFN1057187 ফটো উপলব্ধ	330 নাম : পূৰ্ণিমা বিশ্বাস স্বামীৰ নাম : খুশী মোহন বিশ্বাস ঘৰ নং : ২৭০ বয়স : 32 লিঙ্গ : মহিলা	QGW0157990 ফটো উপলব্ধ

331	CFN1057198	নাম : কাননু সাহা স্বামীৰ নাম : ননীগোপাল সাহা ঘৰ নং : ২৭২ বয়স : 60 লিঙ্গ : মহিলা	ফটো উপলব্ধ	# 332	CFN1167255	নাম : পৰিমল সাহা পিতাৰ নাম : বাৰেণ সাহা ঘৰ নং : 272 বয়স : 60 লিঙ্গ : পুৰুষ	ফটো উপলব্ধ	# 333	CFN1167266	নাম : সীমা চাহা স্বামীৰ নাম : পৰিমল চাহা ঘৰ নং : 279 বয়স : 59 লিঙ্গ : মহিলা	ফটো উপলব্ধ
334	CFN1057201	নাম : ৰঞ্জিত সাহা পিতাৰ নাম : ননীগোপাল সাহা ঘৰ নং : ২৭২ বয়স : 48 লিঙ্গ : পুৰুষ	ফটো উপলব্ধ	335	CFN1057212	নাম : মম্পি সাহা স্বামীৰ নাম : ৰঞ্জিত সাহা ঘৰ নং : 272 বয়স : 41 লিঙ্গ : মহিলা	ফটো উপলব্ধ	336	CFN1057223	নাম : ইন্দ্ৰজিৎ সাহা পিতাৰ নাম : ননীগোপাল সাহা ঘৰ নং : ২৭২ বয়স : 40 লিঙ্গ : পুৰুষ	ফটো উপলব্ধ
337	CFN1057234	নাম : ৰতন সাহা পিতাৰ নাম : ননীগোপাল সাহা ঘৰ নং : ২৭২ বয়স : 39 লিঙ্গ : পুৰুষ	ফটো উপলব্ধ	# 338	CFN1171955	নাম : প্ৰসেনজিত সাহা পিতাৰ নাম : পৰিমল সাহা ঘৰ নং : 272 বয়স : 37 লিঙ্গ : পুৰুষ	ফটো উপলব্ধ	339	CFN0097915	নাম : তুলিকা সাহা স্বামীৰ নাম : ৰতন সাহা ঘৰ নং : ২৭২ বয়স : 33 লিঙ্গ : মহিলা	ফটো উপলব্ধ
340	CFN0185702	নাম : পঞ্চমি সাহা স্বামীৰ নাম : ইন্দ্ৰজিত সাহা ঘৰ নং : ২৭২ বয়স : 30 লিঙ্গ : মহিলা	ফটো উপলব্ধ	341	CFN1057245	নাম : শুকদেব সাহা পিতাৰ নাম : বাৰেণ সাহা ঘৰ নং : ২৭৩ বয়স : 59 লিঙ্গ : পুৰুষ	ফটো উপলব্ধ	342	CFN1057256	নাম : বৰ্ণা সাহা স্বামীৰ নাম : শুকদেব সাহা ঘৰ নং : ২৭৩ বয়স : 55 লিঙ্গ : মহিলা	ফটো উপলব্ধ
343	CFN0187682	নাম : মনি সাহা পিতাৰ নাম : শুকদেব সাহা ঘৰ নং : ২৭৩ বয়স : 27 লিঙ্গ : মহিলা	ফটো উপলব্ধ	# 344	CFN1127901	নাম : শিল্পী সাহা স্বামীৰ নাম : সিভু ঘোষ ঘৰ নং : 727 বয়স : 42 লিঙ্গ : মহিলা	ফটো উপলব্ধ	# 345	QGW0005140	নাম : ৰূপম ঘোষ পিতাৰ নাম : কুশা ঘোষ ঘৰ নং : 727 বয়স : 22 লিঙ্গ : পুৰুষ	ফটো উপলব্ধ
D 346	CFN1057336	নাম : মিনতি সাহা স্বামীৰ নাম : ৰঞ্জিত সাহা ঘৰ নং : ২৭৫ বয়স : 67 লিঙ্গ : মহিলা	ফটো উপলব্ধ	347	CFN1057347	নাম : সঞ্জীত সাহা পিতাৰ নাম : ৰঞ্জিত সাহা ঘৰ নং : ২৭৫ বয়স : 45 লিঙ্গ : পুৰুষ	ফটো উপলব্ধ	348	CFN1057370	নাম : বিশ্বজীত সাহা পিতাৰ নাম : ৰঞ্জিত সাহা ঘৰ নং : ২৭৫ বয়স : 42 লিঙ্গ : পুৰুষ	ফটো উপলব্ধ
349	CFN1057358	নাম : লিপিকা সাহা পিতাৰ নাম : ৰঞ্জিত সাহা ঘৰ নং : ২৭৫ বয়স : 42 লিঙ্গ : মহিলা	ফটো উপলব্ধ	# 350	QGW0028613	নাম : অনন্ত সূত্ৰধৰ পিতাৰ নাম : নিখিল সূত্ৰধৰ ঘৰ নং : ২৭৬ বয়স : 42 লিঙ্গ : পুৰুষ	ফটো উপলব্ধ	351	QGW0143453	নাম : সুমন্ত সূত্ৰধৰ পিতাৰ নাম : নিখিল সূত্ৰধৰ ঘৰ নং : 276 বয়স : 41 লিঙ্গ : পুৰুষ	ফটো উপলব্ধ
352	QGW0124214	নাম : বিংকী সূত্ৰধৰ স্বামীৰ নাম : অনন্ত সূত্ৰধৰ ঘৰ নং : ২৭৬ বয়স : 35 লিঙ্গ : মহিলা	ফটো উপলব্ধ	353	CFN1057392	নাম : গীতা কৰ্মকাৰ স্বামীৰ নাম : পেনু কৰ্মকাৰ ঘৰ নং : 277 বয়স : 68 লিঙ্গ : মহিলা	ফটো উপলব্ধ	E 354	CFN1057416	নাম : সজিত কৰ্মকাৰ পিতাৰ নাম : পেনু কৰ্মকাৰ ঘৰ নং : ২৭৭ বয়স : 48 লিঙ্গ : পুৰুষ	ফটো উপলব্ধ
355	QGW0126086	নাম : মিস্টী ঘোষ স্বামীৰ নাম : আজিত কৰ্মকাৰ ঘৰ নং : ২৭৭ বয়স : 40 লিঙ্গ : মহিলা	ফটো উপলব্ধ	356	CFN1057450	নাম : গনেশ সাহা পিতাৰ নাম : গংগা চৰণ সাহা ঘৰ নং : ২৭৮ বয়স : 97 লিঙ্গ : পুৰুষ	ফটো উপলব্ধ	357	CFN1057461	নাম : পাৰুল সাহা স্বামীৰ নাম : গনেশ সাহা ঘৰ নং : ২৭৮ বয়স : 75 লিঙ্গ : মহিলা	ফটো উপলব্ধ
358	CFN0011242	নাম : ৰমা সাহা পিতাৰ নাম : গনেশ সাহা ঘৰ নং : ২৭৮ বয়স : 40 লিঙ্গ : মহিলা	ফটো উপলব্ধ	359	CFN1057472	নাম : তাপস সাহা পিতাৰ নাম : গনেশ সাহা ঘৰ নং : ২৭৮ বয়স : 38 লিঙ্গ : পুৰুষ	ফটো উপলব্ধ	D 360	CFN1057483	নাম : চাৰুনা সাহা পিতাৰ নাম : গনেশ সাহা ঘৰ নং : ২৭৮ বয়স : 38 লিঙ্গ : মহিলা	ফটো উপলব্ধ

361 নাম : ৰিংকু সাহা পিতাৰ নাম: গনেশ সাহা ঘৰ নং : ২৭৮ বয়স : 33 লিঙ্গ : মহিলা	CFN1067761 ফটো উপলব্ধ	362 নাম : মহাদেব মণ্ডল পিতাৰ নাম: শচীন্দ্র মণ্ডল ঘৰ নং : ২৮০ বয়স : 69 লিঙ্গ : পুৰুষ	CFN1057494 ফটো উপলব্ধ	363 নাম : মঞ্জু মণ্ডল স্বামীৰ নাম: মহাদেব মণ্ডল ঘৰ নং : ২৮০ বয়স : 63 লিঙ্গ : মহিলা	CFN1057507 ফটো উপলব্ধ
R 364 নাম : ৰাজু মণ্ডল পিতাৰ নাম: মহাদেব মণ্ডল ঘৰ নং : ২৮০ বয়স : 41 লিঙ্গ : পুৰুষ	CFN1615343 ফটো উপলব্ধ	D 365 নাম : ৰাজু মণ্ডল পিতাৰ নাম: মহাদেব মণ্ডল ঘৰ নং : ২৮০ বয়স : 39 লিঙ্গ : পুৰুষ	CFN1057518 ফটো উপলব্ধ	366 নাম : দিগ্গি মণ্ডল স্বামীৰ নাম: ৰাজু মণ্ডল ঘৰ নং : ২৮০ বয়স : 31 লিঙ্গ : মহিলা	CFN1392919 ফটো উপলব্ধ
D 367 নাম : আশালতা দে স্বামীৰ নাম: শশীন্দ্র দে ঘৰ নং : ২৮১ বয়স : 92 লিঙ্গ : মহিলা	CFN1057541 ফটো উপলব্ধ	D 368 নাম : মানিক দে পিতাৰ নাম: শশীন্দ্র দে ঘৰ নং : ২৮১ বয়স : 73 লিঙ্গ : পুৰুষ	CFN1057529 ফটো উপলব্ধ	369 নাম : প্রফুল্ল দাস পিতাৰ নাম: পসন্ন দাস ঘৰ নং : ২৮৩ বয়স : 87 লিঙ্গ : পুৰুষ	CFN1057585 ফটো উপলব্ধ
370 নাম : পৰিমল দাস পিতাৰ নাম: প্রফুল্ল দাস ঘৰ নং : ২৮৩ বয়স : 59 লিঙ্গ : পুৰুষ	CFN1057563 ফটো উপলব্ধ	371 নাম : ৰংমলা দাস স্বামীৰ নাম: পৰিমল দাস ঘৰ নং : ২৮৩ বয়স : 53 লিঙ্গ : মহিলা	CFN1057574 ফটো উপলব্ধ	372 নাম : সুৰঞ্জন চন্দ্ৰ দাস পিতাৰ নাম: পৰিমল চন্দ্ৰ দাস ঘৰ নং : ২৮৩ বয়স : 38 লিঙ্গ : পুৰুষ	CFN1057610 ফটো উপলব্ধ
373 নাম : নমিতা দাস পিতাৰ নাম: পৰিমল দাস ঘৰ নং : ২৮৩ বয়স : 33 লিঙ্গ : মহিলা	CFN1057609 ফটো উপলব্ধ	374 নাম : বিশাল দাস পিতাৰ নাম: পৰিমল দাস ঘৰ নং : ২৮৩ বয়স : 25 লিঙ্গ : পুৰুষ	CFN0466003 ফটো উপলব্ধ	D 375 নাম : ৰাকেশ মণ্ডল পিতাৰ নাম: সুৰেশ মণ্ডল ঘৰ নং : ২৮৪ বয়স : 48 লিঙ্গ : পুৰুষ	CFN1057632 ফটো উপলব্ধ
D 376 নাম : আখি মণ্ডল পিতাৰ নাম: সুৰেশ মণ্ডল ঘৰ নং : ২৮৪ বয়স : 45 লিঙ্গ : মহিলা	CFN1057643 ফটো উপলব্ধ	377 নাম : বকুল মণ্ডল পিতাৰ নাম: পৰেশ মণ্ডল ঘৰ নং : ২৮৫ বয়স : 77 লিঙ্গ : পুৰুষ	CFN1057654 ফটো উপলব্ধ	D 378 নাম : অৰবিন্দ মণ্ডল পিতাৰ নাম: পৰেশ মণ্ডল ঘৰ নং : ২৮৫ বয়স : 57 লিঙ্গ : পুৰুষ	CFN1057665 ফটো উপলব্ধ
E 379 নাম : কৰুণা মণ্ডল স্বামীৰ নাম: অৰবিন্দ মণ্ডল ঘৰ নং : ২৮৫ বয়স : 54 লিঙ্গ : মহিলা	CFN1057676 ফটো উপলব্ধ	380 নাম : বাপ্পী মণ্ডল মাতৃৰ নাম: বকুল মণ্ডল ঘৰ নং : 285 বয়স : 51 লিঙ্গ : পুৰুষ	QGW0008409 ফটো উপলব্ধ	381 নাম : ৰাকেশ মণ্ডল পিতাৰ নাম: সুৰেশ মণ্ডল ঘৰ নং : 285 বয়স : 49 লিঙ্গ : পুৰুষ	QGW0089102 ফটো উপলব্ধ
382 নাম : সীমা মণ্ডল স্বামীৰ নাম: বাপ্পী মণ্ডল ঘৰ নং : ২৮৫ বয়স : 40 লিঙ্গ : মহিলা	CFN1057698 ফটো উপলব্ধ	383 নাম : উৎপল মণ্ডল পিতাৰ নাম: পৰেশ মণ্ডল ঘৰ নং : ২৮৫ বয়স : 35 লিঙ্গ : পুৰুষ	CFN0011243 ফটো উপলব্ধ	384 নাম : কৌশিক মণ্ডল পিতাৰ নাম: অৰবিন্দ মণ্ডল ঘৰ নং : ২৮৫ বয়স : 34 লিঙ্গ : পুৰুষ	CFN1057701 ফটো উপলব্ধ
385 নাম : অংকুছ মণ্ডল মাতৃৰ নাম: সীমা মণ্ডল ঘৰ নং : ২৮৫ বয়স : 23 লিঙ্গ : পুৰুষ	CFN0718700 ফটো উপলব্ধ	D 386 নাম : ৰজবালী দাস স্বামীৰ নাম: পৰেশ চন্দ্ৰ দাস ঘৰ নং : ২৮৭ বয়স : 77 লিঙ্গ : মহিলা	CFN1057712 ফটো উপলব্ধ	387 নাম : মনেন দাস পিতাৰ নাম: দিনেশ চন্দ্ৰ দাস ঘৰ নং : ২৮৭ বয়স : 46 লিঙ্গ : পুৰুষ	CFN1057723 ফটো উপলব্ধ
388 নাম : শিৱম দাস মাতৃৰ নাম: দোলা দাস ঘৰ নং : 287 বয়স : 21 লিঙ্গ : পুৰুষ	QGW0190231 ফটো উপলব্ধ	389 নাম : অৰুন কুমাৰ ৰায় পিতাৰ নাম: অৰিনাশ ৰায় ঘৰ নং : ২৮৮ বয়স : 71 লিঙ্গ : পুৰুষ	CFN1057745 ফটো উপলব্ধ	390 নাম : বিভা ৰায় স্বামীৰ নাম: অৰুন কুমাৰ ৰায় ঘৰ নং : ২৮৮ বয়স : 62 লিঙ্গ : মহিলা	CFN1057756 ফটো উপলব্ধ

391	CFN1057767	ফটো উপলব্ধ	নাম : অজীত কুমাৰ ৰায় পিতাৰ নাম: অৰুন কুমাৰ ৰায় ঘৰ নং : ২৮৮ বয়স : 40 লিঙ্গ : পুৰুষ	392	CFN1057778	ফটো উপলব্ধ	নাম : অমৃত ৰায় পিতাৰ নাম: অৰুন কুমাৰ ৰায় ঘৰ নং : ২৮৮ বয়স : 38 লিঙ্গ : পুৰুষ	393	CFN1057789	ফটো উপলব্ধ	নাম : বিমল সাহা পিতাৰ নাম: বাৰচৰন সাহা ঘৰ নং : ২৮৯ বয়স : 67 লিঙ্গ : পুৰুষ
E 394	CFN1057790	ফটো উপলব্ধ	নাম : সবিতা সাহা স্বামীৰ নাম: বিমল সাহা ঘৰ নং : ২৮৯ বয়স : 64 লিঙ্গ : মহিলা	395	CFN1057825	ফটো উপলব্ধ	নাম : পৰিতোষ সাহা পিতাৰ নাম: বাৰ চৰন সাহা ঘৰ নং : ২৮৯ বয়স : 62 লিঙ্গ : পুৰুষ	396	CFN1057836	ফটো উপলব্ধ	নাম : সুনীতি সাহা স্বামীৰ নাম: পৰিতোষ সাহা ঘৰ নং : ২৮৯ বয়স : 59 লিঙ্গ : মহিলা
397	CFN1057847	ফটো উপলব্ধ	নাম : তপন সাহা পিতাৰ নাম: বিৰ চৰন সাহা ঘৰ নং : ২৮৯ বয়স : 55 লিঙ্গ : পুৰুষ	398	CFN1057858	ফটো উপলব্ধ	নাম : বান সাহা স্বামীৰ নাম: তপন সাহা ঘৰ নং : ২৮৯ বয়স : 51 লিঙ্গ : মহিলা	399	CFN1057803	ফটো উপলব্ধ	নাম : বিকাশ সাহা পিতাৰ নাম: বিমল সাহা ঘৰ নং : ২৮৯ বয়স : 42 লিঙ্গ : পুৰুষ
E 400	CFN1057814	ফটো উপলব্ধ	নাম : বিধান সাহা পিতাৰ নাম: বিমল সাহা ঘৰ নং : ২৮৯ বয়স : 38 লিঙ্গ : পুৰুষ	401	CFN1057869	ফটো উপলব্ধ	নাম : বিপুল সাহা পিতাৰ নাম: বিমল সাহা ঘৰ নং : ২৮৯ বয়স : 37 লিঙ্গ : পুৰুষ	402	CFN1057892	ফটো উপলব্ধ	নাম : প্ৰিয়তোষ সাহা পিতাৰ নাম: পৰিতোষ সাহা ঘৰ নং : ২৮৯ বয়স : 36 লিঙ্গ : পুৰুষ
403	CFN0011244	ফটো উপলব্ধ	নাম : দিপালী সাহা পিতাৰ নাম: পৰিতোষ সাহা ঘৰ নং : ২৮৯ বয়স : 31 লিঙ্গ : মহিলা	404	CFN0309948	ফটো উপলব্ধ	নাম : প্ৰিয়ঙ্কা সাহা পিতাৰ নাম: তপন সাহা ঘৰ নং : ২৮৯ বয়স : 30 লিঙ্গ : মহিলা	405	CFN1442912	ফটো উপলব্ধ	নাম : মাম্পী সাহা স্বামীৰ নাম: বিপুল সাহা ঘৰ নং : ২৮৯ বয়স : 27 লিঙ্গ : মহিলা
406	CFN1057949	ফটো উপলব্ধ	নাম : লক্ষী ৰায় স্বামীৰ নাম: সুকুমাৰ ৰায় ঘৰ নং : ২৯০ বয়স : 61 লিঙ্গ : মহিলা	407	CFN1057938	ফটো উপলব্ধ	নাম : সুকুমাৰ ৰায় পিতাৰ নাম: বিশ্বনাথ ৰায় ঘৰ নং : ২৯০ বয়স : 59 লিঙ্গ : পুৰুষ	408	CFN1057972	ফটো উপলব্ধ	নাম : সজিত ৰায় পিতাৰ নাম: বিশ্বনাথ ৰায় ঘৰ নং : ২৯০ বয়স : 58 লিঙ্গ : পুৰুষ
D 409	CFN1057983	ফটো উপলব্ধ	নাম : অঞ্জলী ৰায় স্বামীৰ নাম: সজিত ৰায় ঘৰ নং : ২৯০ বয়স : 51 লিঙ্গ : মহিলা	D 410	CFN1057950	ফটো উপলব্ধ	নাম : সজীত ৰায় পিতাৰ নাম: সুকুমাৰ ৰায় ঘৰ নং : ২৯০ বয়স : 43 লিঙ্গ : পুৰুষ	411	CFN1057916	ফটো উপলব্ধ	নাম : অজিত ৰায় পিতাৰ নাম: সুকুমাৰ ৰায় ঘৰ নং : ২৯০ বয়স : 43 লিঙ্গ : পুৰুষ
412	CFN1057961	ফটো উপলব্ধ	নাম : সঞ্জয় ৰায় পিতাৰ নাম: সুকুমাৰ ৰায় ঘৰ নং : ২৯০ বয়স : 39 লিঙ্গ : পুৰুষ	413	CFN1057927	ফটো উপলব্ধ	নাম : শিবানী ৰায় পিতাৰ নাম: সুকুমাৰ ৰায় ঘৰ নং : ২৯০ বয়স : 37 লিঙ্গ : মহিলা	414	CFN1057905	ফটো উপলব্ধ	নাম : অঞ্জলী ৰায় পিতাৰ নাম: সুকুমাৰ ৰায় ঘৰ নং : ২৯০ বয়স : 36 লিঙ্গ : মহিলা
415	CFN0644427	ফটো উপলব্ধ	নাম : চঞ্চলা সন্ন্যাসী ৰায় স্বামীৰ নাম: সজিত ৰায় ঘৰ নং : ২৯০ বয়স : 25 লিঙ্গ : মহিলা	416	CFN0103556	ফটো উপলব্ধ	নাম : মাধব সাহা পিতাৰ নাম: সাধু চৰন সাহা ঘৰ নং : ২৯১ বয়স : 53 লিঙ্গ : পুৰুষ	417	CFN1058000	ফটো উপলব্ধ	নাম : যাদব সাহা পিতাৰ নাম: সাধু চৰন সাহা ঘৰ নং : ২৯১ বয়স : 51 লিঙ্গ : পুৰুষ
418	CFN1058022	ফটো উপলব্ধ	নাম : অনিতা সাহা স্বামীৰ নাম: যাদব সাহা ঘৰ নং : ২৯১ বয়স : 45 লিঙ্গ : মহিলা	419	CFN1058044	ফটো উপলব্ধ	নাম : গৌৰাঙ্গ সুব্ৰধৰ পিতাৰ নাম: ললিত সুব্ৰধৰ ঘৰ নং : ২৯৪ বয়স : 65 লিঙ্গ : পুৰুষ	420	CFN1058055	ফটো উপলব্ধ	নাম : কুসুম সুব্ৰধৰ স্বামীৰ নাম: গৌৰাঙ্গ সুব্ৰধৰ ঘৰ নং : ২৯৪ বয়স : 57 লিঙ্গ : মহিলা

421 নাম : বিপুল সূত্ৰধৰ পিতাৰ নাম: গৌৰাজ সূত্ৰধৰ ঘৰ নং : ২৯৪ বয়স : 38 লিঙ্গ : পুৰুষ	CFN1058066 ফটো উপলব্ধ	422 নাম : জিতুল সূত্ৰধৰ পিতাৰ নাম: গৌৰাজ সূত্ৰধৰ ঘৰ নং : ২৯৪ বয়স : 27 লিঙ্গ : পুৰুষ	CFN0405852 ফটো উপলব্ধ	# 423 নাম : সাবিত্ৰী গুপ্তা বৰ্ধান স্বামীৰ নাম: মুকেশ বৰ্ধান ঘৰ নং : ৪ বয়স : 28 লিঙ্গ : মহিলা	CFN1273283 ফটো উপলব্ধ
D 424 নাম : অৰণ্য বালা বনিক স্বামীৰ নাম: গোপাল বনিক ঘৰ নং : ২৯৬ বয়স : 81 লিঙ্গ : মহিলা	CFN1058113 ফটো উপলব্ধ	425 নাম : মাম্পি ৰাণি বণিক স্বামীৰ নাম: ইন্দ্ৰজিত বনিক ঘৰ নং : ২৯৬ বয়স : 40 লিঙ্গ : মহিলা	CFN1058135 ফটো উপলব্ধ	426 নাম : সুনন বণিক মাতৃৰ নাম: মাম্পি বণিক ঘৰ নং : ২৯৬ বয়স : 24 লিঙ্গ : মহিলা	CFN1127703 ফটো উপলব্ধ
427 নাম : মীনা সূত্ৰধৰ স্বামীৰ নাম: সুবল সূত্ৰধৰ ঘৰ নং : 297 বয়স : 57 লিঙ্গ : মহিলা	CFN1058180 ফটো উপলব্ধ	428 নাম : কিশোৰ সূত্ৰধৰ পিতাৰ নাম: সুবল সূত্ৰধৰ ঘৰ নং : ২৯৭ বয়স : 38 লিঙ্গ : পুৰুষ	CFN1058191 ফটো উপলব্ধ	# 429 নাম : ইন্দিৰা দেৱী সূত্ৰধৰ স্বামীৰ নাম: বিপুল সূত্ৰধৰ ঘৰ নং : 294 বয়স : 28 লিঙ্গ : মহিলা	CFN1120328 ফটো উপলব্ধ
D 430 নাম : বিধবালা সূত্ৰধৰ স্বামীৰ নাম: প্ৰিয়নাথ সূত্ৰধৰ ঘৰ নং : ২৯৮ বয়স : 87 লিঙ্গ : মহিলা	CFN1058226 ফটো উপলব্ধ	431 নাম : বাদল সূত্ৰধৰ পিতাৰ নাম: প্ৰিয় নাথ সূত্ৰধৰ ঘৰ নং : ২৯৮ বয়স : 63 লিঙ্গ : পুৰুষ	CFN1058204 ফটো উপলব্ধ	D 432 নাম : মঞ্জু সূত্ৰধৰ স্বামীৰ নাম: বাদল সূত্ৰধৰ ঘৰ নং : ২৯৮ বয়স : 53 লিঙ্গ : মহিলা	CFN1058215 ফটো উপলব্ধ
E 433 নাম : বিশ্ৰজিত সূত্ৰধৰ পিতাৰ নাম: বাদল চন্দ্ৰ সূত্ৰধৰ ঘৰ নং : ২৯৮ বয়স : 27 লিঙ্গ : পুৰুষ	CFN0701334 ফটো উপলব্ধ	434 নাম : বলৰাম সূত্ৰধৰ পিতাৰ নাম: বাদল সূত্ৰধৰ ঘৰ নং : 298 বয়স : 25 লিঙ্গ : পুৰুষ	QGW0143420 ফটো উপলব্ধ	435 নাম : অমিত সূত্ৰধৰ পিতাৰ নাম: বাদল সূত্ৰধৰ ঘৰ নং : 298 বয়স : 21 লিঙ্গ : পুৰুষ	QGW0143438 ফটো উপলব্ধ
# 436 নাম : অকল চন্দ্ৰ গোপ পিতাৰ নাম: ২ সুনীল চন্দ্ৰ গোপ ঘৰ নং : 738 বয়স : 42 লিঙ্গ : পুৰুষ	BPJ0180778 ফটো উপলব্ধ	S 437 নাম : মুন মুন দত্ত দাস পিতাৰ নাম: মন্দ্ৰজিত দাস ঘৰ নং : ৩৩৯ বয়স : 84 লিঙ্গ : মহিলা	CFN1058259 ফটো উপলব্ধ	# 438 নাম : প্ৰমীলা দেৱী দত্ত স্বামীৰ নাম: টিটু দত্ত ঘৰ নং : 736 বয়স : 25 লিঙ্গ : মহিলা	CFN0661819 ফটো উপলব্ধ
439 নাম : দণ্ডি ৰাম বৰদলৈ পিতাৰ নাম: ইন্দ্ৰেশ্বৰ বৰদলৈ ঘৰ নং : ৩০২ বয়স : 62 লিঙ্গ : পুৰুষ	CFN1058328 ফটো উপলব্ধ	D 440 নাম : ক্ষিতেশ্বৰ শৰ্মা পিতাৰ নাম: ইন্দ্ৰেশ্বৰ শৰ্মা ঘৰ নং : ৩০২ বয়স : 52 লিঙ্গ : পুৰুষ	CFN1058306 ফটো উপলব্ধ	441 নাম : বিভা দেৱী স্বামীৰ নাম: দণ্ডি ৰাম বৰদলৈ ঘৰ নং : ৩০২ বয়স : 49 লিঙ্গ : মহিলা	CFN1058339 ফটো উপলব্ধ
442 নাম : নৱনীতা শৰ্মা পিতাৰ নাম: দয়াৰাম শৰ্মা ঘৰ নং : ৩০২ বয়স : 30 লিঙ্গ : মহিলা	CFN0108738 ফটো উপলব্ধ	S 443 নাম : বৰ্ণালী দেৱী পিতাৰ নাম: দয়ীৰাম বৰদলৈ ঘৰ নং : ৩০২ বয়স : 29 লিঙ্গ : মহিলা	CFN0662445 ফটো উপলব্ধ	444 নাম : চিন্ময়ী দেৱী পিতাৰ নাম: দান্দি ৰাম বোৰদলৈ ঘৰ নং : ৩০২ বয়স : 23 লিঙ্গ : মহিলা	CFN1187046 ফটো উপলব্ধ
D 445 নাম : মহাবীৰ সাহানী পিতাৰ নাম: পঞ্চমী সাহানী ঘৰ নং : ৩০৩ বয়স : 70 লিঙ্গ : পুৰুষ	CFN1058362 ফটো উপলব্ধ	446 নাম : সৰশ্বতী সাহানী স্বামীৰ নাম: গোলাপ সাহানী ঘৰ নং : ৩০৩ বয়স : 67 লিঙ্গ : মহিলা	CFN1058395 ফটো উপলব্ধ	R 447 নাম : মহাবীৰ চাহানী পিতাৰ নাম: পঞ্চমী চাহানী ঘৰ নং : ৩০৩ বয়স : 56 লিঙ্গ : পুৰুষ	QGW0079756 ফটো উপলব্ধ
448 নাম : মইনা চাহানী স্বামীৰ নাম: মহাবীৰ সাহানী ঘৰ নং : ৩০৩ বয়স : 55 লিঙ্গ : মহিলা	CFN1058373 ফটো উপলব্ধ	449 নাম : শংকৰ সাহানী পিতাৰ নাম: গোলাপ সাহানী ঘৰ নং : ৩০৩ বয়স : 46 লিঙ্গ : পুৰুষ	CFN1058408 ফটো উপলব্ধ	450 নাম : ভক্তি সাহানী স্বামীৰ নাম: শংকৰ সাহানী ঘৰ নং : ৩০৩ বয়স : 44 লিঙ্গ : মহিলা	CFN1058419 ফটো উপলব্ধ

451 নাম : সন্তোষ সাহানী পিতাৰ নাম: গোলাপ সাহানী ঘৰ নং : ৩০৩ বয়স : 37 লিঙ্গ : পুৰুষ	CFN1058420 ফটো উপলব্ধ	452 নাম : সত্য নাৰায়ণ সাহানী পিতাৰ নাম: গোলাপ সাহানী ঘৰ নং : ৩০৩ বয়স : 36 লিঙ্গ : পুৰুষ	CFN1058431 ফটো উপলব্ধ	453 নাম : ভৈৰৱ চাহানী পিতাৰ নাম: মহাবীৰ চাহানী ঘৰ নং : ৩০৩ বয়স : 29 লিঙ্গ : পুৰুষ	CFN0108829 ফটো উপলব্ধ
454 নাম : লক্ষী দেবী পিতাৰ নাম: মহাবীৰ চাহানী ঘৰ নং : 303 বয়স : 27 লিঙ্গ : মহিলা	QGW0086538 ফটো উপলব্ধ	455 নাম : গণেশ সাহানী পিতাৰ নাম: শংকৰ সাহানী ঘৰ নং : ৩০৩ বয়স : 25 লিঙ্গ : পুৰুষ	CFN0557694 ফটো উপলব্ধ	# 456 নাম : সুশীল বসুমতাৰী পিতাৰ নাম: থাৰেন বসুমতাৰী ঘৰ নং : 304 বয়স : 51 লিঙ্গ : পুৰুষ	CFN7598600 ফটো উপলব্ধ
# 457 নাম : মণিকা বসুমতাৰী স্বামীৰ নাম: সুশীল বসুমতাৰী ঘৰ নং : 304 বয়স : 46 লিঙ্গ : মহিলা	CFN7597370 ফটো উপলব্ধ	# 458 নাম : আকংশা বসুমতাৰী পিতাৰ নাম: সুশীল বসুমতাৰী ঘৰ নং : 304 বয়স : 22 লিঙ্গ : মহিলা	CFN7598592 ফটো উপলব্ধ	459 নাম : থমাচ কেৰ্কেটা পিতাৰ নাম: লুইচ কেৰ্কেটা ঘৰ নং : ৩০৫ বয়স : 57 লিঙ্গ : পুৰুষ	CFN1058497 ফটো উপলব্ধ
460 নাম : জুলিতা কেৰকাটা স্বামীৰ নাম: থমাচ কেৰকাটা ঘৰ নং : ৩০৫ বয়স : 45 লিঙ্গ : মহিলা	CFN1058500 ফটো উপলব্ধ	# 461 নাম : টেৰেছা কেৰ্কেটা পিতাৰ নাম: থমাছ কেৰ্কেটা ঘৰ নং : 305 বয়স : 28 লিঙ্গ : মহিলা	CFN0465591 ফটো উপলব্ধ	E 462 নাম : পুত সিং স্বামীৰ নাম: প্ৰেমসিং ঘৰ নং : ৩০৬ বয়স : 65 লিঙ্গ : মহিলা	CFN1058511 ফটো উপলব্ধ
463 নাম : পঙ্কজ শইকীয়া পিতাৰ নাম: দেৱকান্ত শইকীয়া ঘৰ নং : ৩০৬ বয়স : 53 লিঙ্গ : পুৰুষ	CFN0187914 ফটো উপলব্ধ	464 নাম : বীনাপানী সিং শইকীয়া স্বামীৰ নাম: পঙ্কজ শইকীয়া ঘৰ নং : ৩০৬ বয়স : 43 লিঙ্গ : মহিলা	CFN1058522 ফটো উপলব্ধ	465 নাম : চুইটি শইকীয়া পিতাৰ নাম: পংকজ শইকীয়া ঘৰ নং : ৩০৬ বয়স : 24 লিঙ্গ : মহিলা	CFN1442888 ফটো উপলব্ধ
466 নাম : স্তুতি শইকীয়া পিতাৰ নাম: পঙ্কজ শইকীয়া ঘৰ নং : 306 বয়স : 20 লিঙ্গ : মহিলা	QGW0169268 ফটো উপলব্ধ	467 নাম : স্বপন গুপ্তা পিতাৰ নাম: ধীৰেন্দ্ৰ গুপ্তা ঘৰ নং : ৩০৭ বয়স : 67 লিঙ্গ : পুৰুষ	CFN1058533 ফটো উপলব্ধ	468 নাম : প্ৰনতি গুপ্তা স্বামীৰ নাম: স্বপন গুপ্তা ঘৰ নং : ৩০৭ বয়স : 62 লিঙ্গ : মহিলা	CFN1058544 ফটো উপলব্ধ
469 নাম : বিপ্লব গুপ্তা পিতাৰ নাম: স্বপন গুপ্তা ঘৰ নং : ৩০৭ বয়স : 38 লিঙ্গ : পুৰুষ	CFN1058555 ফটো উপলব্ধ	E 470 নাম : সুধা বানী গুপ্তা স্বামীৰ নাম: ধীৰেন্দ্ৰ গুপ্তা ঘৰ নং : ৩০৮ বয়স : 97 লিঙ্গ : মহিলা	CFN1058588 ফটো উপলব্ধ	471 নাম : ভজন গুপ্তা পিতাৰ নাম: ধীৰেন্দ্ৰ গুপ্তা ঘৰ নং : ৩০৮ বয়স : 57 লিঙ্গ : পুৰুষ	CFN1058566 ফটো উপলব্ধ
E 472 নাম : মঞ্জু গুপ্তা স্বামীৰ নাম: ভজন গুপ্তা ঘৰ নং : ৩০৮ বয়স : 52 লিঙ্গ : মহিলা	CFN1058577 ফটো উপলব্ধ	# 473 নাম : বুমা শীল গুপ্তা স্বামীৰ নাম: ভজন গুপ্তা ঘৰ নং : 308 বয়স : 43 লিঙ্গ : মহিলা	QGW0035154 ফটো উপলব্ধ	474 নাম : হিমাণী গুপ্তা পিতাৰ নাম: ভজন গুপ্তা ঘৰ নং : ৩০৮ বয়স : 28 লিঙ্গ : মহিলা	CFN0317057 ফটো উপলব্ধ
475 নাম : কালাচান সাহা পিতাৰ নাম: মনমোহন সাহা ঘৰ নং : ৩০৯ বয়স : 80 লিঙ্গ : পুৰুষ	CFN1058599 ফটো উপলব্ধ	476 নাম : হেনা সাহা স্বামীৰ নাম: কালাচান সাহা ঘৰ নং : ৩০৯ বয়স : 62 লিঙ্গ : মহিলা	CFN1058602 ফটো উপলব্ধ	477 নাম : মলিন চন্দ্ৰ সাহা পিতাৰ নাম: কালাচান সাহা ঘৰ নং : 309 বয়স : 59 লিঙ্গ : পুৰুষ	CFN1058737 ফটো উপলব্ধ
478 নাম : সৰস্বতী সাহা স্বামীৰ নাম: মলিন চন্দ্ৰ সাহা ঘৰ নং : 309 বয়স : 54 লিঙ্গ : মহিলা	CFN1058748 ফটো উপলব্ধ	D 479 নাম : ৰেখা সাহা স্বামীৰ নাম: কালাচান সাহা ঘৰ নং : ৩০৯ বয়স : 51 লিঙ্গ : মহিলা	CFN1058613 ফটো উপলব্ধ	480 নাম : লিটন সাহা পিতাৰ নাম: কালাচান সাহা ঘৰ নং : ৩০৯ বয়স : 39 লিঙ্গ : পুৰুষ	CFN1058624 ফটো উপলব্ধ

481 নাম : ৰুমা চাহা পিতাৰ নাম: কালাচান্দ চাহা ঘৰ নং : ৩০৯ বয়স : 36 লিঙ্গ : মহিলা	CFN1058635 ফটো উপলব্ধ	482 নাম : ৰুমা সাহা স্বামীৰ নাম: লিটন সাহা ঘৰ নং : ৩০৯ বয়স : 35 লিঙ্গ : মহিলা	CFN0011248 ফটো উপলব্ধ	483 নাম : বিকাশ সাহা পিতাৰ নাম: কালাচান্দ সাহা ঘৰ নং : ৩০৯ বয়স : 33 লিঙ্গ : পুৰুষ	CFN0011249 ফটো উপলব্ধ
484 নাম : কাজল দেবী সাহা স্বামীৰ নাম: বিকাশ সাহা ঘৰ নং : 309 বয়স : 24 লিঙ্গ : মহিলা	QGW0038695 ফটো উপলব্ধ	E 485 নাম : সাবিত্ৰী সাহা স্বামীৰ নাম: ননী গোপাল সাহা ঘৰ নং : ৩১০ বয়স : ৩২ লিঙ্গ : মহিলা	CFN1058646 ফটো উপলব্ধ	486 নাম : শংকৰ সাহা পিতাৰ নাম: ননী গোপাল সাহা ঘৰ নং : ৩১০ বয়স : 60 লিঙ্গ : পুৰুষ	CFN1058657 ফটো উপলব্ধ
487 নাম : পাৰ্বতী সাহা স্বামীৰ নাম: শংকৰ সাহা ঘৰ নং : ৩১০ বয়স : 55 লিঙ্গ : মহিলা	CDZ1036391 ফটো উপলব্ধ	488 নাম : অশোক সাহা পিতাৰ নাম: ননী গোপাল সাহা ঘৰ নং : ৩১০ বয়স : 53 লিঙ্গ : পুৰুষ	CFN1058679 ফটো উপলব্ধ	489 নাম : সেফালী সাহা স্বামীৰ নাম: অশোক সাহা ঘৰ নং : ৩১০ বয়স : 47 লিঙ্গ : মহিলা	CFN1058680 ফটো উপলব্ধ
490 নাম : অলোক সাহা পিতাৰ নাম: ননী গোপাল সাহা ঘৰ নং : ৩১০ বয়স : 42 লিঙ্গ : পুৰুষ	CFN1058691 ফটো উপলব্ধ	491 নাম : ৰুমি সাহা স্বামীৰ নাম: অলোক সাহা ঘৰ নং : ৩১০ বয়স : 39 লিঙ্গ : মহিলা	CFN0477620 ফটো উপলব্ধ	R 492 নাম : শীৰাজী সাহা মাতৃৰ নাম: ৰুমি সাহা বিশ্বাস ঘৰ নং : ৩১০ বয়স : ৪৪ লিঙ্গ : পুৰুষ	CFN1058726 ফটো উপলব্ধ
E 493 নাম : গোপাল মণ্ডল মাতৃৰ নাম: ইতি মণ্ডল সাহা ঘৰ নং : ৩১০ বয়স : 29 লিঙ্গ : পুৰুষ	CFN0110528 ফটো উপলব্ধ	494 নাম : শুভম সাহা পিতাৰ নাম: শংকৰ সাহা ঘৰ নং : ৩১০ বয়স : 27 লিঙ্গ : পুৰুষ	CFN0318766 ফটো উপলব্ধ	E 495 নাম : গোপাল বিশ্বাস পিতাৰ নাম: ছাৰিকা বিশ্বাস ঘৰ নং : ৩১০ বয়স : ৪২ লিঙ্গ : পুৰুষ	CFN1058793 ফটো উপলব্ধ
496 নাম : আৰতী ৰাণী বিশ্বাস স্বামীৰ নাম: গোপাল চন্দ্ৰ বিশ্বাস ঘৰ নং : 312 বয়স : 75 লিঙ্গ : মহিলা	CFN1058771 ফটো উপলব্ধ	497 নাম : জ্যোত্স্না দে স্বামীৰ নাম: দ্বিজেন্দ্ৰ দে ঘৰ নং : ৩১৩ বয়স : 75 লিঙ্গ : মহিলা	CFN1058817 ফটো উপলব্ধ	498 নাম : মদন দে পিতাৰ নাম: দ্বিজেন্দ্ৰ দে ঘৰ নং : ৩১৩ বয়স : 54 লিঙ্গ : পুৰুষ	CFN1058840 ফটো উপলব্ধ
499 নাম : ৰাজেশ দে পিতাৰ নাম: এল দ্বিজেন্দ্ৰ চন্দ্ৰ দে ঘৰ নং : ৩১৩ বয়স : 48 লিঙ্গ : পুৰুষ	CFN1058862 ফটো উপলব্ধ	500 নাম : বাপ্পী দে পিতাৰ নাম: দ্বিজেন্দ্ৰ দে ঘৰ নং : ৩১৩ বয়স : 48 লিঙ্গ : পুৰুষ	CFN1058851 ফটো উপলব্ধ	D 501 নাম : দিপক দে পিতাৰ নাম: দ্বিজেন্দ্ৰ দে ঘৰ নং : ৩১৩ বয়স : 47 লিঙ্গ : পুৰুষ	CFN1058828 ফটো উপলব্ধ
502 নাম : কনিকা দে স্বামীৰ নাম: দিপক দে ঘৰ নং : ৩১৩ বয়স : 42 লিঙ্গ : মহিলা	CFN1058839 ফটো উপলব্ধ	503 নাম : ৰতন দে পিতাৰ নাম: দ্বিজেন্দ্ৰ দে ঘৰ নং : ৩১৩ বয়স : 40 লিঙ্গ : পুৰুষ	CFN1058884 ফটো উপলব্ধ	504 নাম : দিপালি দে স্বামীৰ নাম: বাপ্পী দে ঘৰ নং : ৩১৩ বয়স : 40 লিঙ্গ : মহিলা	CFN0450783 ফটো উপলব্ধ
R 505 নাম : সৰমা দে পিতাৰ নাম: মদন দে ঘৰ নং : ৩১৩ বয়স : 40 লিঙ্গ : মহিলা	CFN0450155 ফটো উপলব্ধ	506 নাম : শৰমা দে স্বামীৰ নাম: মদন দে ঘৰ নং : ৩১৩ বয়স : 39 লিঙ্গ : মহিলা	CFN0153783 ফটো উপলব্ধ	507 নাম : পায়েল দে স্বামীৰ নাম: ৰাজেশ দে ঘৰ নং : 313 বয়স : 26 লিঙ্গ : মহিলা	QGW0031070 ফটো উপলব্ধ
508 নাম : দলি ওৰাং স্বামীৰ নাম: শুক্ৰা ওৰাং ঘৰ নং : ৩১৪ বয়স : 54 লিঙ্গ : মহিলা	CFN1058908 ফটো উপলব্ধ	E 509 নাম : কমল ওৰাং পিতাৰ নাম: ছাৰিকা ওৰাং ঘৰ নং : ৩১৪ বয়স : 5২ লিঙ্গ : পুৰুষ	CFN1058919 ফটো উপলব্ধ	510 নাম : পিংকি ওৰাং পিতাৰ নাম: শুক্ৰা ওৰাং ঘৰ নং : ৩১৪ বয়স : 34 লিঙ্গ : মহিলা	CFN0110999 ফটো উপলব্ধ

511 নাম : মনিকা ওৰাং মাতৃৰ নাম: ডালি ওৰাং ঘৰ নং : ৩১৪ বয়স : 29 লিঙ্গ : মহিলা	CFN0111039 ফটো উপলব্ধ	512 নাম : পতুলী ওৰাং মাতৃৰ নাম: ডালি ওৰাং ঘৰ নং : ৩১৪ বয়স : 27 লিঙ্গ : মহিলা	CFN0319327 ফটো উপলব্ধ	513 নাম : গীতা ওৰাং পিতাৰ নাম: কমল ওৰাং ঘৰ নং : ৩১৪ বয়স : 26 লিঙ্গ : মহিলা	CFN0566182 ফটো উপলব্ধ
514 নাম : অনীতা ওৰাং পিতাৰ নাম: কমল ওৰাং ঘৰ নং : ৩১৪ বয়স : 25 লিঙ্গ : মহিলা	CFN1186899 ফটো উপলব্ধ	515 নাম : বীৰজ ওৰাং পিতাৰ নাম: কমল ওৰাং ঘৰ নং : ৩১৪ বয়স : 24 লিঙ্গ : পুৰুষ	CFN1176916 ফটো উপলব্ধ	E 516 নাম : সুভাষ ওৰাং পিতাৰ নাম: ফাগু ওৰাং ঘৰ নং : ৩১৫ বয়স : 54 লিঙ্গ : পুৰুষ	CFN1058931 ফটো উপলব্ধ
E 517 নাম : লীলা ওৰাং স্বামীৰ নাম: সুভাষ ওৰাং ঘৰ নং : ৩১৫ বয়স : 49 লিঙ্গ : মহিলা	CFN1058942 ফটো উপলব্ধ	518 নাম : জোনাকী ওৰাং পিতাৰ নাম: সুভাষ ওৰাং ঘৰ নং : ৩১৫ বয়স : 32 লিঙ্গ : মহিলা	CFN1058953 ফটো উপলব্ধ	519 নাম : মিনু ওৰাং পিতাৰ নাম: সুভাষ ওৰাং ঘৰ নং : ৩১৫ বয়স : 26 লিঙ্গ : মহিলা	CFN0560953 ফটো উপলব্ধ
520 নাম : জয়ৰাম ওৰাং পিতাৰ নাম: সুভাস ওৰাং ঘৰ নং : ৩১৫ বয়স : 24 লিঙ্গ : পুৰুষ	CFN1173368 ফটো উপলব্ধ	521 নাম : ফিলিচিটা ওৰাং স্বামীৰ নাম: বিশা ওৰাং ঘৰ নং : ৩১৬ বয়স : 57 লিঙ্গ : মহিলা	CFN1058964 ফটো উপলব্ধ	E 522 নাম : মিনা ওৰাং পিতাৰ নাম: ফাগু ওৰাং ঘৰ নং : ৩১৬ বয়স : 52 লিঙ্গ : মহিলা	CFN1058975 ফটো উপলব্ধ
523 নাম : বিহুৰাম ওৰাং পিতাৰ নাম: চমৰা ওৰাং ঘৰ নং : ৩১৬ বয়স : 46 লিঙ্গ : পুৰুষ	CFN1058986 ফটো উপলব্ধ	524 নাম : প্ৰনতী ওৰাং পিতাৰ নাম: সমৰা ওৰাং ঘৰ নং : ৩১৬ বয়স : 41 লিঙ্গ : মহিলা	CFN1058997 ফটো উপলব্ধ	525 নাম : মামনী ওৰাং স্বামীৰ নাম: দিপক ওৰাং ঘৰ নং : ৩১৬ বয়স : 41 লিঙ্গ : মহিলা	CFN1189602 ফটো উপলব্ধ
526 নাম : দীপক ওৰাং পিতাৰ নাম: চমৰা ওৰাং ঘৰ নং : ৩১৬ বয়স : 40 লিঙ্গ : পুৰুষ	CFN1059003 ফটো উপলব্ধ	527 নাম : গবিন ওৰাং পিতাৰ নাম: চমৰা ওৰাং ঘৰ নং : ৩১৬ বয়স : 37 লিঙ্গ : পুৰুষ	CFN0319889 ফটো উপলব্ধ	528 নাম : মৰমী ওৰাং স্বামীৰ নাম: গোবিন ওৰাং ঘৰ নং : ৩১৬ বয়স : 35 লিঙ্গ : মহিলা	CFN0561134 ফটো উপলব্ধ
529 নাম : চেপালী ওৰাং পিতাৰ নাম: বিৰছা ওৰাং ঘৰ নং : ৩১৬ বয়স : 28 লিঙ্গ : মহিলা	CFN0558254 ফটো উপলব্ধ	530 নাম : প্ৰদীপ ওৰাং পিতাৰ নাম: মাংৰা ওৰাং ঘৰ নং : 316 বয়স : 24 লিঙ্গ : পুৰুষ	QGW0033175 ফটো উপলব্ধ	531 নাম : মঞ্জু বেক স্বামীৰ নাম: যতীন বেক ঘৰ নং : ৩১৭ বয়স : 57 লিঙ্গ : মহিলা	CFN1059036 ফটো উপলব্ধ
532 নাম : বিপুল বেক মাতৃৰ নাম: মঞ্জু বেক ঘৰ নং : ৩১৭ বয়স : 35 লিঙ্গ : পুৰুষ	CFN0111658 ফটো উপলব্ধ	533 নাম : অনিতা বেগ স্বামীৰ নাম: বিপুল বেগ ঘৰ নং : ৩১৭ বয়স : 32 লিঙ্গ : মহিলা	CFN0111708 ফটো উপলব্ধ	534 নাম : নিৰাজ বেক পিতাৰ নাম: যতীন বেক ঘৰ নং : ৩১৭ বয়স : 31 লিঙ্গ : পুৰুষ	CFN2402815 ফটো উপলব্ধ
535 নাম : পিংক বেগ মাতৃৰ নাম: মঞ্জু বেগ ঘৰ নং : ৩১৭ বয়স : 26 লিঙ্গ : পুৰুষ	CFN0558502 ফটো উপলব্ধ	E 536 নাম : মনিকা খৰিয়া স্বামীৰ নাম: য়োছেফ খৰিয়া ঘৰ নং : ৩১৮ বয়স : 65 লিঙ্গ : মহিলা	CFN1059047 ফটো উপলব্ধ	E 537 নাম : মাৰিউচ খৰিয়া পিতাৰ নাম: য়োছেফ খৰিয়া ঘৰ নং : ৩১৮ বয়স : 46 লিঙ্গ : পুৰুষ	CFN1059058 ফটো উপলব্ধ
538 নাম : তাৰচিউচ খৰিয়া পিতাৰ নাম: য়োছেফ খৰিয়া ঘৰ নং : ৩১৮ বয়স : 41 লিঙ্গ : পুৰুষ	CFN1059070 ফটো উপলব্ধ	539 নাম : শিবানী খৰিয়া স্বামীৰ নাম: মাৰিউচ খৰিয়া ঘৰ নং : ৩১৮ বয়স : 40 লিঙ্গ : মহিলা	CFN1059069 ফটো উপলব্ধ	540 নাম : মনি কাচুৱা পিতাৰ নাম: মনিৰাম কাচুৱা ঘৰ নং : 318 বয়স : 37 লিঙ্গ : মহিলা	CFN9834677 ফটো উপলব্ধ

541 নাম : সশীলা ৰাজভৰ স্বামীৰ নাম : মনোজ ৰাজভৰ ঘৰ নং : ৩২২ বয়স : 58 লিঙ্গ : মহিলা	CFN1059092 ফটো উপলব্ধ	D 542 নাম : প্ৰেমচন্দ ৰাজভৰ পিতাৰ নাম : মনোজ ৰাজভৰ ঘৰ নং : ৩২২ বয়স : 40 লিঙ্গ : পুৰুষ	CFN1059105 ফটো উপলব্ধ	R 543 নাম : প্ৰেমচন্দ ৰাজভৰ মাতৃৰ নাম : সশীলা ৰাজভৰ ঘৰ নং : ৩২২ বয়স : ৪৭ লিঙ্গ : পুৰুষ	QGW0134114 ফটো উপলব্ধ
544 নাম : অনৰাধা ৰাজভৰ পিতাৰ নাম : মনোজ ৰাজভৰ ঘৰ নং : ৩২২ বয়স : 38 লিঙ্গ : মহিলা	CFN0322297 ফটো উপলব্ধ	D 545 নাম : অৰ্জুন তসা পিতাৰ নাম : বুধিয়া তসা ঘৰ নং : ৩২৩ বয়স : 60 লিঙ্গ : পুৰুষ	CFN1059127 ফটো উপলব্ধ	D 546 নাম : তিলেশ্বৰী তসা স্বামীৰ নাম : অৰ্জুন তসা ঘৰ নং : ৩২৩ বয়স : 49 লিঙ্গ : মহিলা	CFN1059138 ফটো উপলব্ধ
547 নাম : ৰঞ্জিত চাকচেনা পিতাৰ নাম : চেতাৰাম চাকচেনা ঘৰ নং : ৩২৪ বয়স : 57 লিঙ্গ : পুৰুষ	CFN1059149 ফটো উপলব্ধ	548 নাম : গোলাপ সেকসেনা পিতাৰ নাম : চেতাৰাম সেকসেনা ঘৰ নং : ৩২৪ বয়স : 55 লিঙ্গ : পুৰুষ	CFN1059150 ফটো উপলব্ধ	549 নাম : ময়না সেকসেনা স্বামীৰ নাম : গোলাপ সেকসেনা ঘৰ নং : ৩২৪ বয়স : 51 লিঙ্গ : মহিলা	CFN1059161 ফটো উপলব্ধ
550 নাম : সবিতা সাকসেনা স্বামীৰ নাম : ৰাজু সাকসেনা ঘৰ নং : ৩২৪ বয়স : 49 লিঙ্গ : মহিলা	CFN1059183 ফটো উপলব্ধ	D 551 নাম : কুমুম সাকসেনা স্বামীৰ নাম : ফুলচান্দ সাকসেনা ঘৰ নং : ৩২৪ বয়স : 40 লিঙ্গ : মহিলা	CFN1059194 ফটো উপলব্ধ	D 552 নাম : লক্ষ্মী সাকসেনা পিতাৰ নাম : ফুলচান্দ সাকসেনা ঘৰ নং : ৩২৪ বয়স : 40 লিঙ্গ : মহিলা	CFN1059207 ফটো উপলব্ধ
553 নাম : দিপক সেকসেনা মাতৃৰ নাম : কুমুম সেকসেনা ঘৰ নং : ৩২৪ বয়স : 38 লিঙ্গ : পুৰুষ	CFN1059218 ফটো উপলব্ধ	554 নাম : বিকি সাকসেনা পিতাৰ নাম : গোলাপ সাকসেনা ঘৰ নং : ৩২৪ বয়স : 30 লিঙ্গ : পুৰুষ	CFN0158154 ফটো উপলব্ধ	555 নাম : লক্ষ্মী সেকসেনা স্বামীৰ নাম : দিপক সেকসেনা ঘৰ নং : ৩২৪ বয়স : 28 লিঙ্গ : মহিলা	CFN0137752 ফটো উপলব্ধ
556 নাম : পূজা সেকসেনা পিতাৰ নাম : গোলাপ সেকসেনা ঘৰ নং : ৩২৪ বয়স : 27 লিঙ্গ : মহিলা	CFN0137323 ফটো উপলব্ধ	557 নাম : সজাতা মিৰ্ধা স্বামীৰ নাম : মহেশ মিৰ্ধা ঘৰ নং : ৩২৬ বয়স : 87 লিঙ্গ : মহিলা	CFN1059229 ফটো উপলব্ধ	558 নাম : সন্তোষ মিৰ্ধা মাতৃৰ নাম : সজাতা মিৰ্ধা ঘৰ নং : ৩২৬ বয়স : 37 লিঙ্গ : পুৰুষ	CFN0011251 ফটো উপলব্ধ
# 559 নাম : প্ৰেমলাল দৈমাৰী পিতাৰ নাম : যোগেন দৈমাৰী ঘৰ নং : 328 বয়স : 59 লিঙ্গ : পুৰুষ	CFN1112590 ফটো উপলব্ধ	# 560 নাম : নমিনা দৈমাৰী স্বামীৰ নাম : প্ৰেমলাল দৈমাৰী ঘৰ নং : 328 বয়স : 51 লিঙ্গ : মহিলা	CFN1112603 ফটো উপলব্ধ	561 নাম : অতুল চন্দ্ৰ নাথ পিতাৰ নাম : সোমেশ্বৰ নাথ ঘৰ নং : ৩২৯ বয়স : 48 লিঙ্গ : পুৰুষ	CFN1059263 ফটো উপলব্ধ
562 নাম : শ্বেতী দেবী স্বামীৰ নাম : অতুল চন্দ্ৰ নাথ ঘৰ নং : ৩২৯ বয়স : 39 লিঙ্গ : মহিলা	CFN1059274 ফটো উপলব্ধ	563 নাম : তিলাঞ্জলী দেবী স্বামীৰ নাম : জি.য় নাথ ঘৰ নং : ৩২৯ বয়স : 35 লিঙ্গ : মহিলা	CFN1059285 ফটো উপলব্ধ	564 নাম : নৰেন্দাস পিতাৰ নাম : নন্দলাল দাস ঘৰ নং : ৩৩০ বয়স : 72 লিঙ্গ : পুৰুষ	CFN1059296 ফটো উপলব্ধ
565 নাম : উষা দাস স্বামীৰ নাম : নৰেন দাস ঘৰ নং : ৩৩০ বয়স : 70 লিঙ্গ : মহিলা	CFN1059309 ফটো উপলব্ধ	566 নাম : সত্যেন দাস পিতাৰ নাম : নৰেন দাস ঘৰ নং : ৩৩০ বয়স : 35 লিঙ্গ : পুৰুষ	CFN1059310 ফটো উপলব্ধ	567 নাম : কল্পনা দাস স্বামীৰ নাম : সত্যেন দাস ঘৰ নং : 330 বয়স : 26 লিঙ্গ : মহিলা	QGW0008375 ফটো উপলব্ধ
568 নাম : আৰতী কানু স্বামীৰ নাম : মিঠাইলাল কানু ঘৰ নং : ৩৩১ বয়স : 54 লিঙ্গ : মহিলা	CFN1059332 ফটো উপলব্ধ	569 নাম : প্ৰদীপ কানু পিতাৰ নাম : মিঠাইলাল কানু ঘৰ নং : ৩৩১ বয়স : 41 লিঙ্গ : পুৰুষ	CFN1059343 ফটো উপলব্ধ	570 নাম : কিষণ কানু পিতাৰ নাম : মিঠাইলাল কানু ঘৰ নং : ৩৩১ বয়স : 35 লিঙ্গ : পুৰুষ	CFN1059354 ফটো উপলব্ধ

571 নাম : লাজতী কান স্বামীৰ নাম: প্রদীপ কান ঘৰ নং : ৩৩১ বয়স : 34 লিঙ্গ : মহিলা	CFN0324665 ফটো উপলব্ধ	572 নাম : বিজয় কান পিতাৰ নাম: মিঠাই লাল কান ঘৰ নং : ৩৩১ বয়স : 31 লিঙ্গ : পুৰুষ	CFN0324699 ফটো উপলব্ধ	573 নাম : মুন গড় স্বামীৰ নাম: উমা গড় ঘৰ নং : ৩৩২ বয়স : 42 লিঙ্গ : মহিলা	CFN1059376 ফটো উপলব্ধ
574 নাম : জানকী গড় স্বামীৰ নাম: আকাশ গড় ঘৰ নং : 332 বয়স : 30 লিঙ্গ : মহিলা	QGW0078899 ফটো উপলব্ধ	575 নাম : প্রকাশ গড় পিতাৰ নাম: উমা গড় ঘৰ নং : ৩৩২ বয়স : 27 লিঙ্গ : পুৰুষ	CFN0427526 ফটো উপলব্ধ	576 নাম : আকাশ গড় মাতৃৰ নাম: মুন গড় ঘৰ নং : ৩৩২ বয়স : 23 লিঙ্গ : পুৰুষ	CFN1127760 ফটো উপলব্ধ
577 নাম : অনিমা তাতী স্বামীৰ নাম: দুলাল তাতী ঘৰ নং : 333 বয়স : 52 লিঙ্গ : মহিলা	CFN1059398 ফটো উপলব্ধ	578 নাম : মিঠন তাতী পিতাৰ নাম: দুলাল তাতী ঘৰ নং : ৩৩৩ বয়স : 36 লিঙ্গ : পুৰুষ	CFN1059401 ফটো উপলব্ধ	579 নাম : লক্ষী তাতী পিতাৰ নাম: দুলাল তাতী ঘৰ নং : ৩৩৩ বয়স : 30 লিঙ্গ : মহিলা	CFN0324848 ফটো উপলব্ধ
580 নাম : ববিতা দাস তাঁতি স্বামীৰ নাম: মিঠন তাতী ঘৰ নং : ৩৩৩ বয়স : 29 লিঙ্গ : মহিলা	CFN0137414 ফটো উপলব্ধ	581 নাম : লব মুণ্ডা পিতাৰ নাম: ৰাতিয়া মুণ্ডা ঘৰ নং : ৩৩৪ বয়স : 38 লিঙ্গ : পুৰুষ	CFN1059412 ফটো উপলব্ধ	582 নাম : লক্ষী মুণ্ডা পিতাৰ নাম: কেলে মুণ্ডা ঘৰ নং : ৩৩৪ বয়স : 30 লিঙ্গ : মহিলা	CFN0138370 ফটো উপলব্ধ
583 নাম : নিৰপমা তাতী স্বামীৰ নাম: ডম্বৰু তাতী ঘৰ নং : ৩৩৫ বয়স : 57 লিঙ্গ : মহিলা	CFN1059423 ফটো উপলব্ধ	584 নাম : সুৰভি তাঁতি বৰাইক স্বামীৰ নাম: দিলিপ বৰাইক ঘৰ নং : ৩৩৫ বয়স : 34 লিঙ্গ : মহিলা	CFN0011252 ফটো উপলব্ধ	585 নাম : দিলীপ বৰাইক পিতাৰ নাম: দুৰ্গাৰাম বৰাইক ঘৰ নং : ৩৩৫ বয়স : 31 লিঙ্গ : পুৰুষ	CFN0011258 ফটো উপলব্ধ
586 নাম : নৰেন্দ্ৰ ওৰাং পিতাৰ নাম: লীলাধৰ ওৰাং ঘৰ নং : ৩৩৬ বয়স : 38 লিঙ্গ : পুৰুষ	CFN1059456 ফটো উপলব্ধ	587 নাম : সুনিতা ওৰাং স্বামীৰ নাম: নৰেন্দ্ৰ ওৰাং ঘৰ নং : ৩৩৬ বয়স : 32 লিঙ্গ : মহিলা	CFN0138800 ফটো উপলব্ধ	588 নাম : লৰেন বেক পিতাৰ নাম: বন্ধনা বেক ঘৰ নং : ৩৩৭ বয়স : 70 লিঙ্গ : পুৰুষ	CFN1059467 ফটো উপলব্ধ
589 নাম : মালতী ওৰাং স্বামীৰ নাম: লৰেন ওৰাং ঘৰ নং : ৩৩৭ বয়স : 55 লিঙ্গ : মহিলা	CFN0011253 ফটো উপলব্ধ	590 নাম : অতুল ওৰাং পিতাৰ নাম: লৰেন ওৰাং ঘৰ নং : ৩৩৭ বয়স : 41 লিঙ্গ : পুৰুষ	CFN1059489 ফটো উপলব্ধ	591 নাম : বিপুল চন্দ্ৰ বেক পিতাৰ নাম: লৰেন বেক ঘৰ নং : ৩৩৭ বয়স : 40 লিঙ্গ : পুৰুষ	CFN1059490 ফটো উপলব্ধ
592 নাম : ৰঞ্জিতা ওৰাং স্বামীৰ নাম: অতুল ওৰাং ঘৰ নং : 337 বয়স : 37 লিঙ্গ : মহিলা	CFN0117689 ফটো উপলব্ধ	593 নাম : কুন্তী বাঘোৱাৰ ওৰাং স্বামীৰ নাম: বিপুল ওৰাং ঘৰ নং : ৩৩৭ বয়স : 36 লিঙ্গ : মহিলা	CFN1044151 ফটো উপলব্ধ	594 নাম : ফুলেশ্বৰী ডেকা স্বামীৰ নাম: যতীন ডেকা ঘৰ নং : ৩৪০ বয়স : 59 লিঙ্গ : মহিলা	CFN1059514 ফটো উপলব্ধ
595 নাম : চুন ডেকা পিতাৰ নাম: যতীন ডেকা ঘৰ নং : ৩৪০ বয়স : 35 লিঙ্গ : মহিলা	CFN1059558 ফটো উপলব্ধ	596 নাম : অপূৰ্ব ডেকা পিতাৰ নাম: যতীন ডেকা ঘৰ নং : 340 বয়স : 26 লিঙ্গ : মহিলা	CFN0465096 ফটো উপলব্ধ	597 নাম : হৃদয় বৈশ্য পিতাৰ নাম: বিজয় বৈশ্য ঘৰ নং : ৩৪১ বয়স : 72 লিঙ্গ : পুৰুষ	CFN1059569 ফটো উপলব্ধ
598 নাম : বসু বৈশ্য স্বামীৰ নাম: হৃদয় বৈশ্য ঘৰ নং : ৩৪১ বয়স : 67 লিঙ্গ : মহিলা	CFN1059570 ফটো উপলব্ধ	E 599 নাম : পঙ্কজ বৈশ্য পিতাৰ নাম: হৃদয় বৈশ্য ঘৰ নং : ৩৪১ বয়স : 45 লিঙ্গ : পুৰুষ	CFN1059592 ফটো উপলব্ধ	600 নাম : নিৰদা বৈশ্য স্বামীৰ নাম: অনন্ত বৈশ্য ঘৰ নং : ৩৪১ বয়স : 44 লিঙ্গ : মহিলা	CFN1059616 ফটো উপলব্ধ

601 নাম : জোনমনী বৈশ্য স্বামীৰ নাম: পঙ্কজ বৈশ্য ঘৰ নং : ৩৪১ বয়স : 40 লিঙ্গ : মহিলা	CFN1059627 ফটো উপলব্ধ	602 নাম : দিপু বৈশ্য পিতাৰ নাম: হৃদয় বৈশ্য ঘৰ নং : ৩৪১ বয়স : 34 লিঙ্গ : পুৰুষ	CFN0011254 ফটো উপলব্ধ	603 নাম : পৰিসীতা বৈশ্য পিতাৰ নাম: পংকজ বৈশ্য ঘৰ নং : 341 বয়স : 22 লিঙ্গ : মহিলা	QGW0071449 ফটো উপলব্ধ
604 নাম : বিতপন বৈশ্য পিতাৰ নাম: অনন্ত বৈশ্য ঘৰ নং : 341 বয়স : 20 লিঙ্গ : পুৰুষ	QGW0072827 ফটো উপলব্ধ	605 নাম : স্বপ্না বৰা স্বামীৰ নাম: তপন বৰা ঘৰ নং : ৩৪৪ বয়স : 55 লিঙ্গ : মহিলা	CFN1059649 ফটো উপলব্ধ	606 নাম : পম্পী বৰা পিতাৰ নাম: তপন বৰা ঘৰ নং : ৩৪৪ বয়স : 35 লিঙ্গ : মহিলা	CFN1059683 ফটো উপলব্ধ
607 নাম : অকন ভাগৱতী স্বামীৰ নাম: ননী ৰঞ্জন ভাগৱতী ঘৰ নং : 345 বয়স : 63 লিঙ্গ : মহিলা	CFN1059707 ফটো উপলব্ধ	608 নাম : জয়ন্ত ভাগৱতী পিতাৰ নাম: ননী ৰঞ্জন ভাগৱতী ঘৰ নং : ৩৪৫ বয়স : 35 লিঙ্গ : পুৰুষ	CFN1059729 ফটো উপলব্ধ	609 নাম : তৃপ্তি শৰ্মা স্বামীৰ নাম: তপন শৰ্মা ঘৰ নং : ৩৪৬ বয়স : 45 লিঙ্গ : মহিলা	CFN1059752 ফটো উপলব্ধ
S 610 নাম : জয়ন্ত শৰ্মা পিতাৰ নাম: লক্ষেশ্বৰ শৰ্মা ঘৰ নং : ৩৪৬ বয়স : 44 লিঙ্গ : পুৰুষ	CFN1059774 ফটো উপলব্ধ	S 611 নাম : সংগীতা শৰ্মা পিতাৰ নাম: লক্ষেশ্বৰ শৰ্মা ঘৰ নং : ৩৪৬ বয়স : ৪৪ লিঙ্গ : মহিলা	CFN1059785 ফটো উপলব্ধ	S 612 নাম : লিলিমণি শৰ্মা স্বামীৰ নাম: জয়ন্ত কুমাৰ শৰ্মা ঘৰ নং : ৩৪৬ বয়স : ৪4 লিঙ্গ : মহিলা	CFN0150664 ফটো উপলব্ধ
613 নাম : কন্দ চন্দ্ৰ বৰ্মন পিতাৰ নাম: শৰত চন্দ্ৰ বৰ্মন ঘৰ নং : ৩৪৭ বয়স : 58 লিঙ্গ : পুৰুষ	CFN1059796 ফটো উপলব্ধ	614 নাম : অনচলি বড়ো স্বামীৰ নাম: কন্দ চন্দ্ৰ বৰ্মন ঘৰ নং : ৩৪৭ বয়স : 48 লিঙ্গ : মহিলা	CFN1059809 ফটো উপলব্ধ	615 নাম : চয়নিকা বৰ্মন পিতাৰ নাম: কন্দ চন্দ্ৰ বৰ্মন ঘৰ নং : ৩৪৭ বয়স : 24 লিঙ্গ : মহিলা	CFN0662403 ফটো উপলব্ধ
616 নাম : জহন কেৰ্কেটা পিতাৰ নাম: থমাস কেৰ্কেটা ঘৰ নং : ৩৪৯ বয়স : 57 লিঙ্গ : পুৰুষ	CFN1059810 ফটো উপলব্ধ	617 নাম : বীনা তানী স্বামীৰ নাম: জহন কেৰ্কেটা ঘৰ নং : ৩৪৯ বয়স : 53 লিঙ্গ : মহিলা	CFN1059821 ফটো উপলব্ধ	618 নাম : প্ৰকাশ কেৰ্কেটা পিতাৰ নাম: জহন কেৰ্কেটা ঘৰ নং : 349 বয়স : 32 লিঙ্গ : পুৰুষ	CFN0011255 ফটো উপলব্ধ
619 নাম : গ্ৰেসী বাডিং পিতাৰ নাম: মিখেল বাডিং ঘৰ নং : 349 বয়স : 30 লিঙ্গ : মহিলা	CCY0259077 ফটো উপলব্ধ	# 620 নাম : প্ৰণব জ্যোতি বৈশ্য পিতাৰ নাম: পংকজ বৈশ্য ঘৰ নং : 341 বয়স : 25 লিঙ্গ : পুৰুষ	CFN0608349 ফটো উপলব্ধ	621 নাম : মিৰকা মুণ্ডা স্বামীৰ নাম: ভূটিয়া মুণ্ডা ঘৰ নং : ৩৫০ বয়স : 77 লিঙ্গ : মহিলা	CFN1059843 ফটো উপলব্ধ
622 নাম : ইন মুণ্ডা স্বামীৰ নাম: শুক্ৰা মুণ্ডা ঘৰ নং : 350 বয়স : 57 লিঙ্গ : মহিলা	CFN0479832 ফটো উপলব্ধ	623 নাম : শুক্ৰা মুণ্ডা পিতাৰ নাম: ফৌদা মুণ্ডা ঘৰ নং : ৩৫০ বয়স : 55 লিঙ্গ : মহিলা	CFN1059854 ফটো উপলব্ধ	624 নাম : খোকন মুণ্ডা পিতাৰ নাম: ফৌদা মুণ্ডা ঘৰ নং : ৩৫০ বয়স : 47 লিঙ্গ : পুৰুষ	CFN1059876 ফটো উপলব্ধ
E 625 নাম : মহিন্দ মুণ্ডা পিতাৰ নাম: ফৌদা মুণ্ডা ঘৰ নং : ৩৫০ বয়স : 46 লিঙ্গ : পুৰুষ	CFN1059898 ফটো উপলব্ধ	626 নাম : দেবেন মুণ্ডা পিতাৰ নাম: ফৌদা মুণ্ডা ঘৰ নং : ৩৫০ বয়স : 45 লিঙ্গ : পুৰুষ	CFN1059887 ফটো উপলব্ধ	627 নাম : ভবেন মুণ্ডা পিতাৰ নাম: ফৌদা মুণ্ডা ঘৰ নং : ৩৫০ বয়স : 44 লিঙ্গ : পুৰুষ	CFN1059901 ফটো উপলব্ধ
E 628 নাম : ডেগন্য মুণ্ডা পিতাৰ নাম: ফৌদা মুণ্ডা ঘৰ নং : ৩৫০ বয়স : ৪9 লিঙ্গ : পুৰুষ	CFN1059865 ফটো উপলব্ধ	629 নাম : হিবানী মুণ্ডা স্বামীৰ নাম: খোকন মুণ্ডা ঘৰ নং : 350 বয়স : 35 লিঙ্গ : মহিলা	CFN0442186 ফটো উপলব্ধ	630 নাম : গোবিন্দ মুণ্ডা পিতাৰ নাম: শুক্ৰা মুণ্ডা ঘৰ নং : ৩৫০ বয়স : 29 লিঙ্গ : পুৰুষ	CFN0560904 ফটো উপলব্ধ

# 631 নাম : ববিতা চাহু স্বামীৰ নাম: নিৰঞ্জায কুমাৰ চাহু ঘৰ নং : 368 বয়স : 29 লিঙ্গ : মহিলা	QGW000232 ফটো উপলব্ধ	632 নাম : নবীন মুণ্ডা পিতাৰ নাম: শুক্ৰা মুণ্ডা ঘৰ নং : 350 বয়স : 21 লিঙ্গ : পুৰুষ	QGW0068403 ফটো উপলব্ধ	# 633 নাম : ৰাজীৱ সৰকাৰ পিতাৰ নাম: ৰাজেশ সৰকাৰ ঘৰ নং : 250 বয়স : 20 লিঙ্গ : পুৰুষ	QGW0022038 ফটো উপলব্ধ
634 নাম : কনক চন্দ্ৰ বড়ো পিতাৰ নাম: ললিত বড়ো ঘৰ নং : ৩৫১ বয়স : 73 লিঙ্গ : পুৰুষ	CFN1059912 ফটো উপলব্ধ	635 নাম : অনামিকা বড়ো পিতাৰ নাম: কনক বড়ো ঘৰ নং : ৩৫১ বয়স : 46 লিঙ্গ : মহিলা	CFN1059934 ফটো উপলব্ধ	636 নাম : ৰূপম বড়ো পিতাৰ নাম: কনক চন্দ্ৰ বড়ো ঘৰ নং : ৩৫১ বয়স : 46 লিঙ্গ : পুৰুষ	CFN1059945 ফটো উপলব্ধ
637 নাম : ঋতু মণি বড়ো পিতাৰ নাম: কনক চন্দ্ৰ বড়ো ঘৰ নং : ৩৫১ বয়স : 36 লিঙ্গ : মহিলা	CFN1059956 ফটো উপলব্ধ	638 নাম : নীহাৰ দত্ত পিতাৰ নাম: আশ্বিনী দত্ত ঘৰ নং : ৩৫৩ বয়স : 65 লিঙ্গ : পুৰুষ	CFN1059967 ফটো উপলব্ধ	639 নাম : প্ৰতিমা দত্ত স্বামীৰ নাম: নীহাৰ দত্ত ঘৰ নং : ৩৫৩ বয়স : 57 লিঙ্গ : মহিলা	CFN1059978 ফটো উপলব্ধ
640 নাম : অমিত দত্ত পিতাৰ নাম: নীহাৰ দত্ত ঘৰ নং : ৩৫৩ বয়স : 42 লিঙ্গ : পুৰুষ	CFN1059989 ফটো উপলব্ধ	641 নাম : মাম্পি বৈদ্য দত্ত স্বামীৰ নাম: অমিত দত্ত ঘৰ নং : ৩৫৩ বয়স : 39 লিঙ্গ : মহিলা	CFN1067443 ফটো উপলব্ধ	642 নাম : পঙ্কজ দত্ত পিতাৰ নাম: নীহাৰ দত্ত ঘৰ নং : ৩৫৩ বয়স : 36 লিঙ্গ : পুৰুষ	CFN1059990 ফটো উপলব্ধ
643 নাম : পাউলুচ কেৰ্কেটা পিতাৰ নাম: থমাচ কেৰ্কেটা ঘৰ নং : ৩৫৪ বয়স : 72 লিঙ্গ : পুৰুষ	CFN0329656 ফটো উপলব্ধ	644 নাম : চুচানা লুগুন স্বামীৰ নাম: নিকোদিম কেৰ্কেটা ঘৰ নং : ৩৫৪ বয়স : 65 লিঙ্গ : মহিলা	CFN1060011 ফটো উপলব্ধ	E 645 নাম : ইলিয়াচ কেৰ্কেটা পিতাৰ নাম: থমাছ কেৰ্কেটা ঘৰ নং : ৩৫৪ বয়স : 58 লিঙ্গ : পুৰুষ	CFN1060022 ফটো উপলব্ধ
646 নাম : অজয় জন কেৰ্কেটা পিতাৰ নাম: নিকোদিম কেৰ্কেটা ঘৰ নং : ৩৫৪ বয়স : 38 লিঙ্গ : পুৰুষ	CFN1060033 ফটো উপলব্ধ	647 নাম : চিলবীনা কেৰ্কেটা পিতাৰ নাম: ইলিয়াচ কেৰ্কেটা ঘৰ নং : ৩৫৪ বয়স : 35 লিঙ্গ : মহিলা	CFN0151001 ফটো উপলব্ধ	648 নাম : জিনা কাৰ্মেলা কেৰ্কেটা পিতাৰ নাম: নিকোদিম কেৰ্কেটা ঘৰ নং : ৩৫৪ বয়স : 31 লিঙ্গ : মহিলা	CFN0011257 ফটো উপলব্ধ
649 নাম : বিজয় পুল কেৰ্কেটা পিতাৰ নাম: নিকোদিম কেৰ্কেটা ঘৰ নং : ৩৫৪ বয়স : 31 লিঙ্গ : পুৰুষ	CFN0011256 ফটো উপলব্ধ	650 নাম : নয়নজ্যোতি পটঙ্গীয়া পিতাৰ নাম: মানি পটঙ্গীয়া ঘৰ নং : ৩৫৫ বয়স : 48 লিঙ্গ : পুৰুষ	CFN1060066 ফটো উপলব্ধ	651 নাম : মৃদমনি কলিতা পটঙ্গীয়া স্বামীৰ নাম: নয়ন জ্যোতি পটঙ্গীয়া ঘৰ নং : ৩৫৫ বয়স : 42 লিঙ্গ : মহিলা	CFN1060099 ফটো উপলব্ধ
# 652 নাম : ৰিমকি বৰুৱা পটঙ্গীয়া স্বামীৰ নাম: জ্ঞান জ্যোতি পটঙ্গীয়া ঘৰ নং : 171 বয়স : 39 লিঙ্গ : মহিলা	CFN2358692 ফটো উপলব্ধ	# 653 নাম : ধন্তী পটঙ্গীয়া পিতাৰ নাম: ৰাজেন পটঙ্গীয়া ঘৰ নং : 176 বয়স : 44 লিঙ্গ : পুৰুষ	CFN1060124 ফটো উপলব্ধ	# 654 নাম : ভিতালী মেধি স্বামীৰ নাম: ধন্তী পটঙ্গীয়া ঘৰ নং : 176 বয়স : 34 লিঙ্গ : মহিলা	QGW0052449 ফটো উপলব্ধ
655 নাম : বৰ্ণালী পটঙ্গীয়া পিতাৰ নাম: বৰুণ পটঙ্গীয়া ঘৰ নং : ৩৫৭ বয়স : 39 লিঙ্গ : মহিলা	CFN1060180 ফটো উপলব্ধ	656 নাম : বীৰেন্দ্ৰ নাথ বৰুৱা পিতাৰ নাম: যদু বৰুৱা ঘৰ নং : ৩৫৮ বয়স : 72 লিঙ্গ : পুৰুষ	CFN1060204 ফটো উপলব্ধ	657 নাম : বুল বৰুৱা স্বামীৰ নাম: বীৰেন্দ্ৰ নাথ বৰুৱা ঘৰ নং : ৩৫৮ বয়স : 60 লিঙ্গ : মহিলা	CFN1060215 ফটো উপলব্ধ
658 নাম : ডিপু বৰুৱা পিতাৰ নাম: বীৰেন্দ্ৰ নাথ বৰুৱা ঘৰ নং : ৩৫৮ বয়স : 43 লিঙ্গ : পুৰুষ	CFN1060226 ফটো উপলব্ধ	659 নাম : বিদ্যুত বৰুৱা পিতাৰ নাম: বীৰেন্দ্ৰ নাথ বৰুৱা ঘৰ নং : ৩৫৮ বয়স : 39 লিঙ্গ : পুৰুষ	CFN1060237 ফটো উপলব্ধ	660 নাম : বিকাশ বৰুৱা পিতাৰ নাম: বীৰেন্দ্ৰ নাথ বৰুৱা ঘৰ নং : ৩৫৮ বয়স : 39 লিঙ্গ : পুৰুষ	CFN1060248 ফটো উপলব্ধ

661 নাম : টংকেশ্বৰ বৰা পিতাৰ নাম: তিলক চন্দ্ৰ বৰা ঘৰ নং : ৩৫৯ বয়স : 67 লিঙ্গ : পুৰুষ	CFN1060259 ফটো উপলব্ধ	662 নাম : নমী বৰা স্বামীৰ নাম: টংকেশ্বৰ বৰা ঘৰ নং : ৩৫৯ বয়স : 60 লিঙ্গ : মহিলা	CFN1060260 ফটো উপলব্ধ	663 নাম : পাপু বৰা পিতাৰ নাম: টংকেশ্বৰ বৰা ঘৰ নং : 359 বয়স : 46 লিঙ্গ : পুৰুষ	QGW0047175 ফটো উপলব্ধ
664 নাম : পাপৰী বৰা পিতাৰ নাম: টংকেশ্বৰ বৰা ঘৰ নং : ৩৫৯ বয়স : 38 লিঙ্গ : মহিলা	CFN1060282 ফটো উপলব্ধ	665 নাম : বঞ্জু মূদৈ বৰা স্বামীৰ নাম: পাপু বৰা ঘৰ নং : ৩৫৯ বয়স : 35 লিঙ্গ : মহিলা	CFN0330019 ফটো উপলব্ধ	666 নাম : অপৰাজিতা বড়ো পিতাৰ নাম: মনীৰাম বড়ো ঘৰ নং : ৩৬০ বয়স : 46 লিঙ্গ : মহিলা	CFN1060317 ফটো উপলব্ধ
667 নাম : আশাপূৰ্ণা বড়ো পিতাৰ নাম: মনীৰাম বড়ো ঘৰ নং : ৩৬০ বয়স : 40 লিঙ্গ : মহিলা	CFN1060339 ফটো উপলব্ধ	668 নাম : মঞ্জলা দেৱ বয় স্বামীৰ নাম: সুভাষ দেৱ বয় ঘৰ নং : 361 বয়স : 72 লিঙ্গ : মহিলা	CFN1060340 ফটো উপলব্ধ	669 নাম : সুমিত্ৰা দেব বয় পিতাৰ নাম: সুভাষ দেব বয় ঘৰ নং : ৩৬১ বয়স : 44 লিঙ্গ : মহিলা	CFN1060351 ফটো উপলব্ধ
E 670 নাম : সুবোধ বৰা পিতাৰ নাম: গুণ্ধাৰাম বৰা ঘৰ নং : ৩৬২ বয়স : 76 লিঙ্গ : পুৰুষ	CFN1060362 ফটো উপলব্ধ	671 নাম : সোণজ্যোতি বৰা স্বামীৰ নাম: সুবোধ বৰা ঘৰ নং : ৩৬২ বয়স : 65 লিঙ্গ : মহিলা	CFN1060373 ফটো উপলব্ধ	672 নাম : মোচুমী বৰা পিতাৰ নাম: সুবোধ বৰা ঘৰ নং : ৩৬২ বয়স : 43 লিঙ্গ : মহিলা	CFN1060384 ফটো উপলব্ধ
673 নাম : কৃষ্ণ কমল বৰা পিতাৰ নাম: সুবোধ বৰা ঘৰ নং : ৩৬২ বয়স : 37 লিঙ্গ : পুৰুষ	CFN1060395 ফটো উপলব্ধ	674 নাম : মানসী দেৱী স্বামীৰ নাম: ৰাজকমল বৰা ঘৰ নং : 362 বয়স : 33 লিঙ্গ : মহিলা	QGW0052845 ফটো উপলব্ধ	675 নাম : ৰাজকমল বৰা পিতাৰ নাম: সুবোধ বৰা ঘৰ নং : ৩৬২ বয়স : 31 লিঙ্গ : পুৰুষ	CFN0011260 ফটো উপলব্ধ
676 নাম : পুতুলি দাস পিতাৰ নাম: অৰ্জুন দাস ঘৰ নং : ৩৬২ বয়স : 28 লিঙ্গ : মহিলা	CFN0726356 ফটো উপলব্ধ	# 677 নাম : ভোগেশ্বৰী পটঙ্গীয়া স্বামীৰ নাম: ভোগৰাম পটঙ্গীয়া ঘৰ নং : ৩৬৭ বয়স : 69 লিঙ্গ : মহিলা	CFN1060431 ফটো উপলব্ধ	678 নাম : জিতু পটঙ্গীয়া পিতাৰ নাম: ভোগৰাম পটঙ্গীয়া ঘৰ নং : ৩৬৭ বয়স : 46 লিঙ্গ : পুৰুষ	CFN1060442 ফটো উপলব্ধ
679 নাম : অৰুণধতি বৰা পটঙ্গীয়া স্বামীৰ নাম: জিতু পটঙ্গীয়া ঘৰ নং : ৩৬৭ বয়স : 40 লিঙ্গ : মহিলা	CFN0011261 ফটো উপলব্ধ	680 নাম : কৃতীষ্ণা পটঙ্গীয়া পিতাৰ নাম: জিতু পটঙ্গীয়া ঘৰ নং : 367 বয়স : 19 লিঙ্গ : মহিলা	QGW0185843 ফটো উপলব্ধ	681 নাম : প্ৰদীপ কুমাৰ চাহ পিতাৰ নাম: সুৰজ নাথ সাহ ঘৰ নং : ৩৬৮ বয়স : 62 লিঙ্গ : পুৰুষ	CFN1060453 ফটো উপলব্ধ
682 নাম : ফুলেশ্বৰী কুমাৰী স্বামীৰ নাম: প্ৰদীপ কুমাৰ সাহ ঘৰ নং : ৩৬৮ বয়স : 53 লিঙ্গ : মহিলা	CFN1060464 ফটো উপলব্ধ	683 নাম : সঞ্জয় কুমাৰ চাহ পিতাৰ নাম: প্ৰদীপ কুমাৰ চাহ ঘৰ নং : ৩৬৮ বয়স : 38 লিঙ্গ : পুৰুষ	CFN1060486 ফটো উপলব্ধ	684 নাম : নিৰঞ্জয় কুমাৰ চাহ পিতাৰ নাম: প্ৰদীপ কুমাৰ চাহ ঘৰ নং : ৩৬৮ বয়স : 35 লিঙ্গ : পুৰুষ	CFN1060475 ফটো উপলব্ধ
685 নাম : অনপমা চাহ স্বামীৰ নাম: সঞ্জয় কুমাৰ চাহ ঘৰ নং : 368 বয়স : 28 লিঙ্গ : মহিলা	QGW0052357 ফটো উপলব্ধ	E 686 নাম : পূৰ্ণকান্ত ভূঞা পিতাৰ নাম: কুম্ভা কান্ত ভূঞা ঘৰ নং : ৩৬৯ বয়স : 72 লিঙ্গ : পুৰুষ	CFN1060497 ফটো উপলব্ধ	687 নাম : পূৰ্ণিমা ভূঞা স্বামীৰ নাম: পূৰ্ণকান্ত ভূঞা ঘৰ নং : ৩৬৯ বয়স : 65 লিঙ্গ : মহিলা	CFN1060500 ফটো উপলব্ধ
688 নাম : ৰূপম ভূঞা পিতাৰ নাম: পূৰ্ণকান্ত ভূঞা ঘৰ নং : ৩৬৯ বয়স : 43 লিঙ্গ : পুৰুষ	CFN1060522 ফটো উপলব্ধ	689 নাম : জোন্টি হাজৰিকা ভূঞা স্বামীৰ নাম: ৰূপম ভূঞা ঘৰ নং : ৩৬৯ বয়স : 41 লিঙ্গ : মহিলা	CFN1060533 ফটো উপলব্ধ	690 নাম : সুনিতা মাৰি পিতাৰ নাম: জুৰা মাৰি ঘৰ নং : 369 বয়স : 25 লিঙ্গ : মহিলা	QGW0140103 ফটো উপলব্ধ

691 নাম : মন ৰাজভৰ পিতাৰ নাম: গনেশ ৰাজভৰ ঘৰ নং : ৩৭০ বয়স : 42 লিঙ্গ : পুৰুষ	CFN1060566 ফটো উপলব্ধ	692 নাম : চন্দন ৰাজভৰ পিতাৰ নাম: গনেশ ৰাজভৰ ঘৰ নং : ৩৭০ বয়স : 40 লিঙ্গ : পুৰুষ	CFN1060577 ফটো উপলব্ধ	693 নাম : সন্তোষ ৰাজভৰ পিতাৰ নাম: গনেশ ৰাজভৰ ঘৰ নং : ৩৭০ বয়স : 38 লিঙ্গ : পুৰুষ	CFN1060588 ফটো উপলব্ধ
694 নাম : সনিয়া ৰাজভৰ স্বামীৰ নাম: সন্তোষ ৰাজভৰ ঘৰ নং : ৩৭০ বয়স : 32 লিঙ্গ : মহিলা	CFN0124586 ফটো উপলব্ধ	695 নাম : ফুল কুমাৰী ৰাজভৰ স্বামীৰ নাম: চন্দন ৰাজভৰ ঘৰ নং : ৩৭০ বয়স : 29 লিঙ্গ : মহিলা	CFN0333997 ফটো উপলব্ধ	# 696 নাম : পূজা বেগ স্বামীৰ নাম: পিংকু বেগ ঘৰ নং : 317 বয়স : 23 লিঙ্গ : মহিলা	QGW0074229 ফটো উপলব্ধ
R 697 নাম : মনোজ কুমাৰ নাথ পিতাৰ নাম: লক্ষেশ্বৰ নাথ ঘৰ নং : ৩৭১ বয়স : 56 লিঙ্গ : পুৰুষ	CFN1060635 ফটো উপলব্ধ	R 698 নাম : সুৰজ কুমাৰ নাথ পিতাৰ নাম: লক্ষেশ্বৰ নাথ ঘৰ নং : ৩৭১ বয়স : 54 লিঙ্গ : পুৰুষ	CFN1060646 ফটো উপলব্ধ	R 699 নাম : ভানু দেৱী স্বামীৰ নাম: মনোজ কুমাৰ নাথ ঘৰ নং : ৩৭১ বয়স : 45 লিঙ্গ : মহিলা	CFN1060657 ফটো উপলব্ধ
R 700 নাম : ৰীমা দেৱী স্বামীৰ নাম: সুৰজ কুমাৰ নাথ ঘৰ নং : ৩৭১ বয়স : ৪9 লিঙ্গ : মহিলা	CFN0124677 ফটো উপলব্ধ	701 নাম : প্রদীপ কুমাৰ নাথ পিতাৰ নাম: উমাৰাম নাথ ঘৰ নং : ৩৭২ বয়স : 50 লিঙ্গ : পুৰুষ	CFN1060668 ফটো উপলব্ধ	702 নাম : লিপি দেৱী স্বামীৰ নাম: প্রদীপ কুমাৰ নাথ ঘৰ নং : ৩৭২ বয়স : 35 লিঙ্গ : মহিলা	CFN0151092 ফটো উপলব্ধ
703 নাম : ৰূপজ্যোতি পটঙ্গীয়া পিতাৰ নাম: মানৰাম পটঙ্গীয়া ঘৰ নং : ৩৭৩ বয়স : 52 লিঙ্গ : পুৰুষ	CFN1060679 ফটো উপলব্ধ	# 704 নাম : ৰঞ্জী পটঙ্গীয়া স্বামীৰ নাম: ৰূপজ্যোতি পটঙ্গীয়া ঘৰ নং : ৩৭৩ বয়স : 48 লিঙ্গ : মহিলা	CFN1060680 ফটো উপলব্ধ	705 নাম : চিন্ময় ৰাজ পটঙ্গীয়া পিতাৰ নাম: ৰূপজ্যোতি পটঙ্গীয়া ঘৰ নং : ৩৭৩ বয়স : 26 লিঙ্গ : পুৰুষ	CFN0558429 ফটো উপলব্ধ
706 নাম : গীতা প্ৰসাদ স্বামীৰ নাম: জগদীশ প্ৰসাদ ঘৰ নং : ৩৭৮ বয়স : 57 লিঙ্গ : মহিলা	CFN1060806 ফটো উপলব্ধ	S 707 নাম : মায়ী ছেত্ৰী পিতাৰ নাম: কাজিমান ছেত্ৰী ঘৰ নং : ৩৭৮ বয়স : ৪9 লিঙ্গ : মহিলা	CFN1060817 ফটো উপলব্ধ	708 নাম : মহাভৈৰৱ প্ৰসাদ পিতাৰ নাম: জগদীশ প্ৰসাদ ঘৰ নং : ৩৭৮ বয়স : 36 লিঙ্গ : পুৰুষ	CFN1060828 ফটো উপলব্ধ
709 নাম : নীতা দেৱী পিতাৰ নাম: কাজিমান বাহাদুৰ ঘৰ নং : ৩৭৮ বয়স : 36 লিঙ্গ : মহিলা	CFN9638497 ফটো উপলব্ধ	710 নাম : ৰাম শংকৰ প্ৰসাদ পিতাৰ নাম: জগদীশ প্ৰসাদ ঘৰ নং : ৩৭৮ বয়স : 35 লিঙ্গ : পুৰুষ	CFN1060839 ফটো উপলব্ধ	711 নাম : ৰিংকী সাহা প্ৰসাদ স্বামীৰ নাম: মহাভৈৰৱ প্ৰসাদ ঘৰ নং : ৩৭৮ বয়স : 32 লিঙ্গ : মহিলা	CFN0158600 ফটো উপলব্ধ
E 712 নাম : চন্দ্ৰ প্ৰসাদ পিতাৰ নাম: জগদীশ প্ৰসাদ ঘৰ নং : ৩৭৮ বয়স : 28 লিঙ্গ : পুৰুষ	CFN0158790 ফটো উপলব্ধ	713 নাম : হৰি প্ৰচাদ মাতৃৰ নাম: গিতা প্ৰচাদ ঘৰ নং : ৩৭৮ বয়স : 26 লিঙ্গ : পুৰুষ	CFN0661868 ফটো উপলব্ধ	714 নাম : বিদাংশ্ৰী স্বগীয়াৰী পিতাৰ নাম: ৰঘুৰাম বড়ো ঘৰ নং : 379 বয়স : 32 লিঙ্গ : মহিলা	HPQ5336049 ফটো উপলব্ধ
E 715 নাম : নৰেন্দ্ৰ প্ৰসাদ চৌবে পিতাৰ নাম: ৰামবিলাস চৌবে ঘৰ নং : ৩৮০ বয়স : ৪2 লিঙ্গ : পুৰুষ	CFN1060884 ফটো উপলব্ধ	716 নাম : সিপ্ৰা চৌবে স্বামীৰ নাম: নৰেন্দ্ৰ প্ৰসাদ চৌবে ঘৰ নং : ৩৮০ বয়স : 73 লিঙ্গ : মহিলা	CFN1060895 ফটো উপলব্ধ	717 নাম : গনেশ প্ৰসাদ চৌবে পিতাৰ নাম: নৰেন্দ্ৰ প্ৰসাদ চৌবে ঘৰ নং : 380 বয়স : 49 লিঙ্গ : পুৰুষ	CFN1060908 ফটো উপলব্ধ
718 নাম : মধুমিতা চৌবে স্বামীৰ নাম: গনেশ প্ৰসাদ চৌবে ঘৰ নং : ৩৮০ বয়স : 48 লিঙ্গ : মহিলা	CFN1060919 ফটো উপলব্ধ	719 নাম : নিশা চৌবে পিতাৰ নাম: গনেশ প্ৰসাদ চৌবে ঘৰ নং : 380 বয়স : 22 লিঙ্গ : মহিলা	QGW0164822 ফটো উপলব্ধ	720 নাম : বিশ্বজিৎ দাস পিতাৰ নাম: বিনয় দাস ঘৰ নং : ৩৮৩ বয়স : 41 লিঙ্গ : পুৰুষ	CFN0662700 ফটো উপলব্ধ

<p>S 721</p> <p>নাম : জমা দাস পিতাৰ নাম: লেট বিনয় দাস ঘৰ নং : ৩৮৫ বয়স : ২৭ লিঙ্গ : মহিলা</p> <p>CFN0662759</p> <p>ফটো উপলব্ধ</p>	<p>722</p> <p>নাম : লীলা দেবীদাস স্বামীৰ নাম: লক্ষণ ৰাম ঘৰ নং : ৩৮৫ বয়স : 65 লিঙ্গ : মহিলা</p> <p>CFN1061014</p> <p>ফটো উপলব্ধ</p>	<p>723</p> <p>নাম : কামেশ্বৰ ৰাম পিতাৰ নাম: লক্ষণ ৰাম ঘৰ নং : ৩৮৫ বয়স : 47 লিঙ্গ : পুৰুষ</p> <p>CFN1061025</p> <p>ফটো উপলব্ধ</p>
<p>724</p> <p>নাম : বীনা দাস ৰাম স্বামীৰ নাম: কামেশ্বৰ ৰাম ঘৰ নং : ৩৮৫ বয়স : 45 লিঙ্গ : মহিলা</p> <p>CFN2358716</p> <p>ফটো উপলব্ধ</p>	<p>725</p> <p>নাম : নিবালকু ৰাম পিতাৰ নাম: লীলা দেবীদাস ঘৰ নং : ৩৮৫ বয়স : 36 লিঙ্গ : পুৰুষ</p> <p>CFN2358727</p> <p>ফটো উপলব্ধ</p>	<p>726</p> <p>নাম : ৰাজু ৰাম পিতাৰ নাম: লক্ষণ ৰাম ঘৰ নং : ৩৮৫ বয়স : 27 লিঙ্গ : পুৰুষ</p> <p>CFN0184374</p> <p>ফটো উপলব্ধ</p>
<p>S 727</p> <p>নাম : সুমন দে পিতাৰ নাম: বৰীন্দ্র লাল দে ঘৰ নং : ৫২১ বয়স : ৪২ লিঙ্গ : পুৰুষ</p> <p>CFN1055056</p> <p>ফটো উপলব্ধ</p>	<p>728</p> <p>নাম : তনশ্ৰী দে স্বামীৰ নাম: প্রদ্যুত কুমাৰ দে ঘৰ নং : 554 বয়স : 37 লিঙ্গ : মহিলা</p> <p>MBS1251690</p> <p>ফটো উপলব্ধ</p>	<p># 729</p> <p>নাম : ৰঞ্জিত মণ্ডল পিতাৰ নাম: উপেন্দ্র মণ্ডল ঘৰ নং : 620 বয়স : 28 লিঙ্গ : পুৰুষ</p> <p>BPJ0341008</p> <p>ফটো উপলব্ধ</p>
<p>730</p> <p>নাম : নিকিতা দাস স্বামীৰ নাম: ৰঞ্জিত মণ্ডল ঘৰ নং : 620 বয়স : 23 লিঙ্গ : মহিলা</p> <p>BPJ1409457</p> <p>ফটো উপলব্ধ</p>	<p>731</p> <p>নাম : কল্পনা ডেকা বৰা স্বামীৰ নাম: সুনীল বৰা ঘৰ নং : ৬৩৪ বয়স : 39 লিঙ্গ : মহিলা</p> <p>CFN1059547</p> <p>ফটো উপলব্ধ</p>	<p>732</p> <p>নাম : সঞ্জা গুপ্তা পিতাৰ নাম: চন্দ্ৰমা প্ৰসাদ গুপ্তা ঘৰ নং : ৭০৫ বয়স : 52 লিঙ্গ : পুৰুষ</p> <p>CFN1091834</p> <p>ফটো উপলব্ধ</p>
<p>733</p> <p>নাম : সুমন গুপ্তা স্বামীৰ নাম: সঞ্জয় গুপ্তা ঘৰ নং : ৭০৫ বয়স : 47 লিঙ্গ : মহিলা</p> <p>CFN1091845</p> <p>ফটো উপলব্ধ</p>	<p>734</p> <p>নাম : বিজয় লক্ষ্মী গুপ্তা পিতাৰ নাম: সঞ্জয় কুমাৰ গুপ্তা ঘৰ নং : 705 বয়স : 28 লিঙ্গ : মহিলা</p> <p>CFN0174946</p> <p>ফটো উপলব্ধ</p>	<p>735</p> <p>নাম : কন্দন গুপ্তা পিতাৰ নাম: সঞ্জয় গুপ্তা ঘৰ নং : ৭০৫ বয়স : 27 লিঙ্গ : পুৰুষ</p> <p>CFN0558569</p> <p>ফটো উপলব্ধ</p>
<p># 736</p> <p>নাম : অজীত বিশ্বকৰ্মা পিতাৰ নাম: ব্ৰজেন বিশ্বকৰ্মা ঘৰ নং : 704 বয়স : 29 লিঙ্গ : পুৰুষ</p> <p>CFN1173541</p> <p>ফটো উপলব্ধ</p>	<p>737</p> <p>নাম : দিপিকা পাল পিতাৰ নাম: সুবল পাল ঘৰ নং : ৭০৬ বয়স : 25 লিঙ্গ : মহিলা</p> <p>CFN0662049</p> <p>ফটো উপলব্ধ</p>	<p>738</p> <p>নাম : কাজল ৰায় পিতাৰ নাম: গোপাল ৰায় ঘৰ নং : ৭২২ বয়স : 47 লিঙ্গ : পুৰুষ</p> <p>CFN0662122</p> <p>ফটো উপলব্ধ</p>
<p># 739</p> <p>নাম : লক্ষী ৰায় স্বামীৰ নাম: কাজল ৰায় ঘৰ নং : 722 বয়স : 44 লিঙ্গ : মহিলা</p> <p>CFN0662221</p> <p>ফটো উপলব্ধ</p>	<p>E 740</p> <p>নাম : লক্ষী প্ৰিয় শৰ্মা স্বামীৰ নাম: লক্ষেশ্বৰ শৰ্মা ঘৰ নং : 724 বয়স : ৪১ লিঙ্গ : মহিলা</p> <p>CFN1059730</p> <p>ফটো উপলব্ধ</p>	<p># 741</p> <p>নাম : তপন কুমাৰ শৰ্মা পিতাৰ নাম: লক্ষেশ্বৰ শৰ্মা ঘৰ নং : 346 বয়স : 52 লিঙ্গ : পুৰুষ</p> <p>CFN1059741</p> <p>ফটো উপলব্ধ</p>
<p># 742</p> <p>নাম : ভাগনাৰায়ণ সাহানী মাতৃৰ নাম: সৰস্বতী সাহানী ঘৰ নং : 303 বয়স : 31 লিঙ্গ : পুৰুষ</p> <p>CFN0108795</p> <p>ফটো উপলব্ধ</p>	<p>743</p> <p>নাম : প্ৰণৱ কুমাৰ দত্ত পিতাৰ নাম: প্ৰভাত চন্দ্ৰ দত্ত ঘৰ নং : 726 বয়স : 57 লিঙ্গ : পুৰুষ</p> <p>CFN1829965</p> <p>ফটো উপলব্ধ</p>	<p>744</p> <p>নাম : জ্যোতি ঘোষ স্বামীৰ নাম: নাৰায়ন ঘোষ ঘৰ নং : 727 বয়স : 85 লিঙ্গ : মহিলা</p> <p>CFN1057278</p> <p>ফটো উপলব্ধ</p>
<p>745</p> <p>নাম : বেবী ঘোষ স্বামীৰ নাম: কুশা ঘোষ ঘৰ নং : 727 বয়স : 59 লিঙ্গ : মহিলা</p> <p>CFN1057290</p> <p>ফটো উপলব্ধ</p>	<p>746</p> <p>নাম : কুশা ঘোষ পিতাৰ নাম: নাৰায়ন ঘোষ ঘৰ নং : 727 বয়স : 59 লিঙ্গ : পুৰুষ</p> <p>CFN1057289</p> <p>ফটো উপলব্ধ</p>	<p>747</p> <p>নাম : শিব ঘোষ পিতাৰ নাম: নাৰায়ণ ঘোষ ঘৰ নং : 727 বয়স : 50 লিঙ্গ : পুৰুষ</p> <p>CFN1057303</p> <p>ফটো উপলব্ধ</p>
<p>748</p> <p>নাম : সানিয়াৰো মুৰা স্বামীৰ নাম: ছাটান মুৰা ঘৰ নং : 728 বয়স : 77 লিঙ্গ : মহিলা</p> <p>CFN1058442</p> <p>ফটো উপলব্ধ</p>	<p>749</p> <p>নাম : সুক মুৰা পিতাৰ নাম: ঠুগা মুৰা ঘৰ নং : 728 বয়স : 72 লিঙ্গ : মহিলা</p> <p>CFN1058464</p> <p>ফটো উপলব্ধ</p>	<p># 750</p> <p>নাম : সঞ্জিতা সাহা স্বামীৰ নাম: পৰেশ সাহা ঘৰ নং : 387 বয়স : 40 লিঙ্গ : মহিলা</p> <p>HCK4236242</p> <p>ফটো উপলব্ধ</p>

751 নাম : পুতল চৰকাৰ স্বামীৰ নাম : দীৰ্জেন্দ্ৰ চৰকাৰ ঘৰ নং : 729 বয়স : 76 লিঙ্গ : মহিলা	CFN1056355 ফটো উপলব্ধ	752 নাম : পৰিমল চৰকাৰ পিতাৰ নাম : দীৰ্জেন্দ্ৰ চৰকাৰ ঘৰ নং : 729 বয়স : 55 লিঙ্গ : পুৰুষ	CFN1056366 ফটো উপলব্ধ	# 753 নাম : গৌৰী বিশ্বাস স্বামীৰ নাম : সুনীল বিশ্বাস ঘৰ নং : 243 বয়স : 72 লিঙ্গ : মহিলা	CFN1056071 ফটো উপলব্ধ
754 নাম : মল্লিকা পাটোৱাৰী স্বামীৰ নাম : দেবেন পাটোৱাৰী ঘৰ নং : 731 বয়স : 66 লিঙ্গ : মহিলা	CFN1060760 ফটো উপলব্ধ	# 755 নাম : হাৰাধন ধৰ পিতাৰ নাম : শচীন্দ্ৰ ধৰ ঘৰ নং : 232 বয়স : 65 লিঙ্গ : পুৰুষ	CFN1055818 ফটো উপলব্ধ	# 756 নাম : মালা ধৰ স্বামীৰ নাম : হাৰাধন ধৰ ঘৰ নং : 232 বয়স : 56 লিঙ্গ : মহিলা	CFN1055807 ফটো উপলব্ধ
E 757 নাম : সুবল সত্ৰধৰ পিতাৰ নাম : বাৰ্ধকী লাল ঘৰ নং : 733 বয়স : 65 লিঙ্গ : পুৰুষ	CFN1058179 ফটো উপলব্ধ	758 নাম : নাৰায়ণ বিশ্বাস পিতাৰ নাম : ক্ষিতিশ বিশ্বাস ঘৰ নং : 734 বয়স : 63 লিঙ্গ : পুৰুষ	CFN1055909 ফটো উপলব্ধ	759 নাম : আৰতি বিশ্বাস স্বামীৰ নাম : নাৰায়ণ বিশ্বাস ঘৰ নং : 734 বয়স : 55 লিঙ্গ : মহিলা	CFN1055910 ফটো উপলব্ধ
E 760 নাম : দিলীপ দে পিতাৰ নাম : শচীন্দ্ৰ দে ঘৰ নং : 735 বয়স : 62 লিঙ্গ : পুৰুষ	CFN1060953 ফটো উপলব্ধ	761 নাম : পুতলি দে স্বামীৰ নাম : দিলীপ দে ঘৰ নং : 735 বয়স : 60 লিঙ্গ : মহিলা	CFN1060964 ফটো উপলব্ধ	762 নাম : অশোক দত্ত পিতাৰ নাম : লক্ষ্মী কান্ত দত্ত ঘৰ নং : 736 বয়স : 62 লিঙ্গ : পুৰুষ	CFN1058260 ফটো উপলব্ধ
763 নাম : জগত দাস পিতাৰ নাম : নৰেশ দাস ঘৰ নং : 737 বয়স : 60 লিঙ্গ : পুৰুষ	CFN1060986 ফটো উপলব্ধ	764 নাম : ভাৰতী দাস স্বামীৰ নাম : জগত দাস ঘৰ নং : 737 বয়স : 57 লিঙ্গ : মহিলা	CFN1060997 ফটো উপলব্ধ	765 নাম : দিলীপ দত্ত পিতাৰ নাম : লক্ষীকান্ত দত্ত ঘৰ নং : 738 বয়স : 60 লিঙ্গ : পুৰুষ	CFN1058237 ফটো উপলব্ধ
# 766 নাম : সন্ধ্যা বিশ্বাস স্বামীৰ নাম : গোপাল বিশ্বাস ঘৰ নং : 246 বয়স : 60 লিঙ্গ : মহিলা	CFN1056220 ফটো উপলব্ধ	# 767 নাম : দয়া ৰাম শৰ্মা পিতাৰ নাম : ইন্দ্ৰেশ্বৰ শৰ্মা ঘৰ নং : 302 বয়স : 59 লিঙ্গ : পুৰুষ	CFN1058282 ফটো উপলব্ধ	# 768 নাম : ৰিংকু মনি শৰ্মা স্বামীৰ নাম : দয়া ৰাম শৰ্মা ঘৰ নং : 302 বয়স : 53 লিঙ্গ : মহিলা	CFN1058293 ফটো উপলব্ধ
S 769 নাম : বেবতী মহন্ত স্বামীৰ নাম : নিৰঞ্জন মহন্ত ঘৰ নং : 741 বয়স : 59 লিঙ্গ : মহিলা	CFN1054779 ফটো উপলব্ধ	770 নাম : প্ৰতিমা শইকীয়া স্বামীৰ নাম : চিকুন চন্দ্ৰ ভৰালী ঘৰ নং : 742 বয়স : 56 লিঙ্গ : মহিলা	CFN0201574 ফটো উপলব্ধ	771 নাম : নেপাল চন্দ্ৰ বিশ্বাস পিতাৰ নাম : হৰেন্দ্ৰ বিশ্বাস ঘৰ নং : 743 বয়স : 56 লিঙ্গ : পুৰুষ	CFN1056231 ফটো উপলব্ধ
772 নাম : সঞ্জিত বনিক পিতাৰ নাম : গোপাল বনিক ঘৰ নং : 744 বয়স : 55 লিঙ্গ : পুৰুষ	CFN1060920 ফটো উপলব্ধ	773 নাম : ৰীতা বনিক স্বামীৰ নাম : সঞ্জিত বনিক ঘৰ নং : 744 বয়স : 52 লিঙ্গ : মহিলা	CFN1060931 ফটো উপলব্ধ	# 774 নাম : হৰি নন্দন বিশ্বাস পিতাৰ নাম : গোপাল চন্দ্ৰ বিশ্বাস ঘৰ নং : 312 বয়স : 50 লিঙ্গ : পুৰুষ	CFN1058782 ফটো উপলব্ধ
775 নাম : ভবতোষ দে পিতাৰ নাম : নিহাৰ দে ঘৰ নং : 778 বয়স : 57 লিঙ্গ : পুৰুষ	BPJ9540889 ফটো উপলব্ধ	776 নাম : ছেফালি দে স্বামীৰ নাম : ভবতোষ দে ঘৰ নং : 778 বয়স : 51 লিঙ্গ : মহিলা	BPJ9540890 ফটো উপলব্ধ	777 নাম : তুষা দে পিতাৰ নাম : ভবতোষ দে ঘৰ নং : 778 বয়স : 20 লিঙ্গ : মহিলা	VGT0017848 ফটো উপলব্ধ
# 778 নাম : ভাগ্য ছেত্ৰী স্বামীৰ নাম : ক্ষেম বাহাদুৰ চুবৌদী ঘৰ নং : 110 বয়স : 51 লিঙ্গ : মহিলা	BPJ1357068 ফটো উপলব্ধ	# 779 নাম : ৰাহুল ছেত্ৰী পিতাৰ নাম : ক্ষেম বাহাদুৰ ছেত্ৰী ঘৰ নং : 110 বয়স : 28 লিঙ্গ : পুৰুষ	BPJ0145805 ফটো উপলব্ধ	# 780 নাম : কবিতা নাথ দত্ত স্বামীৰ নাম : প্ৰনৱ কুমাৰ দত্ত ঘৰ নং : 726 বয়স : 46 লিঙ্গ : মহিলা	CFN1829976 ফটো উপলব্ধ

781 নাম : অনিতা বনিক স্বামীৰ নাম : সুব্রত বনিক ঘৰ নং : 1021 বয়স : 34 লিঙ্গ : মহিলা	DYB0007127 ফটো উপলব্ধ	782 নাম : মায়ীৰাণি সৰকাৰ স্বামীৰ নাম : দিলীপ সৰকাৰ ঘৰ নং : 1881 বয়স : 49 লিঙ্গ : মহিলা	BPJ9441263 ফটো উপলব্ধ	# 783 নাম : চঞ্চলা দাস স্বামীৰ নাম : নাৰায়ন দাস ঘৰ নং : 190 বয়স : 31 লিঙ্গ : মহিলা	CFN0020818 ফটো উপলব্ধ
784 নাম : কাঞ্চন বড়ো দাস পিতাৰ নাম : প্রতাপ চন্দ্ৰ বড়ো ঘৰ নং : 3222 বয়স : 27 লিঙ্গ : মহিলা	CFN0542696 ফটো উপলব্ধ	# 785 নাম : হেমন্ত বড়ো পিতাৰ নাম : মনীৰাম বড়ো ঘৰ নং : 360 বয়স : 65 লিঙ্গ : পুৰুষ	CFN1060293 ফটো উপলব্ধ	# 786 নাম : মিনতী বড়ো স্বামীৰ নাম : হেমন্ত বড়ো ঘৰ নং : 360 বয়স : 54 লিঙ্গ : মহিলা	CFN1060306 ফটো উপলব্ধ
# 787 নাম : নীলাঞ্জনা বড়ো পিতাৰ নাম : হেমন্ত বড়ো ঘৰ নং : 360 বয়স : 31 লিঙ্গ : মহিলা	CFN0122598 ফটো উপলব্ধ	# 788 নাম : বৰুণ পটঙ্গীয়া পিতাৰ নাম : পদ্ম ৰাম পটঙ্গীয়া ঘৰ নং : 357 বয়স : 79 লিঙ্গ : পুৰুষ	CFN1060157 ফটো উপলব্ধ	# 789 নাম : নিৰঞ্জন পটঙ্গীয়া পিতাৰ নাম : বৰুণ পটঙ্গীয়া ঘৰ নং : 357 বয়স : 45 লিঙ্গ : পুৰুষ	CFN1060168 ফটো উপলব্ধ
# 790 নাম : জলেশ্বৰ বড়ো পিতাৰ নাম : ফাতিৰ বড়ো ঘৰ নং : 379 বয়স : 75 লিঙ্গ : পুৰুষ	CFN1060840 ফটো উপলব্ধ	# 791 নাম : হেমলতা বড়ো স্বামীৰ নাম : জলেশ্বৰ বড়ো ঘৰ নং : 379 বয়স : 64 লিঙ্গ : মহিলা	CFN1060851 ফটো উপলব্ধ	# 792 নাম : গৌতম বড়ো পিতাৰ নাম : জলেশ্বৰ বড়ো ঘৰ নং : 379 বয়স : 42 লিঙ্গ : পুৰুষ	CFN1060862 ফটো উপলব্ধ
# 793 নাম : বিশ্ৰাজিৎ বড়ো পিতাৰ নাম : জলেশ্বৰ বড়ো ঘৰ নং : 379 বয়স : 38 লিঙ্গ : পুৰুষ	CFN1060873 ফটো উপলব্ধ	# 794 নাম : মাধব চৰকাৰ পিতাৰ নাম : তমাল চৰকাৰ ঘৰ নং : 247 বয়স : 49 লিঙ্গ : পুৰুষ	CFN1056297 ফটো উপলব্ধ	# 795 নাম : সমিপা দত্ত স্বামীৰ নাম : দিলীপ দত্ত ঘৰ নং : 738 বয়স : 49 লিঙ্গ : মহিলা	CFN1058248 ফটো উপলব্ধ
# 796 নাম : প্রদীপ বনিক পিতাৰ নাম : গোপাল বনিক ঘৰ নং : 9 বয়স : 47 লিঙ্গ : পুৰুষ	CFN1058146 ফটো উপলব্ধ	# 797 নাম : কাজল সাহা পিতাৰ নাম : কানু সাহা ঘৰ নং : 260 বয়স : 46 লিঙ্গ : পুৰুষ	CFN1056980 ফটো উপলব্ধ	# 798 নাম : দিপা চৰকাৰ স্বামীৰ নাম : দিলীপ চৰকাৰ ঘৰ নং : 250 বয়স : 46 লিঙ্গ : মহিলা	CFN1056424 ফটো উপলব্ধ
# 799 নাম : অজিত কৰ্মকাৰ পিতাৰ নাম : পেনু কৰ্মকাৰ ঘৰ নং : 277 বয়স : 46 লিঙ্গ : পুৰুষ	CFN1057427 ফটো উপলব্ধ	# 800 নাম : ৰাজেশ চৰকাৰ পিতাৰ নাম : কালিদাস চৰকাৰ ঘৰ নং : 250 বয়স : 45 লিঙ্গ : পুৰুষ	CFN1056435 ফটো উপলব্ধ	# 801 নাম : কুলেন পাটোৱাৰী পিতাৰ নাম : দেবেন পাটোৱাৰী ঘৰ নং : 731 বয়স : 44 লিঙ্গ : পুৰুষ	CFN1060771 ফটো উপলব্ধ
# 802 নাম : অনিতা বিশ্বাস স্বামীৰ নাম : সঞ্জিত বিশ্বাস ঘৰ নং : 243 বয়স : 42 লিঙ্গ : মহিলা	CFN1056093 ফটো উপলব্ধ	# 803 নাম : দোলা দাস স্বামীৰ নাম : মহেন দাস ঘৰ নং : 287 বয়স : 42 লিঙ্গ : মহিলা	CFN1057734 ফটো উপলব্ধ	# 804 নাম : পূজা মুণ্ডা পিতাৰ নাম : ছাটান মুৰা ঘৰ নং : 728 বয়স : 42 লিঙ্গ : মহিলা	CFN1058486 ফটো উপলব্ধ
# 805 নাম : লিলা বিশ্বাস স্বামীৰ নাম : নেপাল চন্দ্ৰ বিশ্বাস ঘৰ নং : 743 বয়স : 42 লিঙ্গ : মহিলা	CFN1056242 ফটো উপলব্ধ	# 806 নাম : সঙ্গীতা দেব ৰয় পিতাৰ নাম : সুভাষ চন্দ্ৰ দেব ৰয় ঘৰ নং : 361 বয়স : 42 লিঙ্গ : মহিলা	CFN0011259 ফটো উপলব্ধ	# 807 নাম : জীবন বনিক পিতাৰ নাম : গোপাল বনিক ঘৰ নং : 9 বয়স : 41 লিঙ্গ : পুৰুষ	CFN1058157 ফটো উপলব্ধ
E 808 নাম : দীপক দে পিতাৰ নাম : দিলীপ দে ঘৰ নং : 40 বয়স : 40 লিঙ্গ : পুৰুষ	CFN1060975 ফটো উপলব্ধ	# 809 নাম : দীপা সাহা স্বামীৰ নাম : উজ্জ্বল সাহা ঘৰ নং : 309 বয়স : 40 লিঙ্গ : মহিলা	CFN0110627 ফটো উপলব্ধ	# 810 নাম : টুকন বিশ্বাস স্বামীৰ নাম : হাৰিনন্দন বিশ্বাস ঘৰ নং : 312 বয়স : 39 লিঙ্গ : মহিলা	CFN0319129 ফটো উপলব্ধ

# 811 নাম : বিশ্বজীত কৰ্মকাৰ পিতাৰ নাম: পেনু কৰ্মকাৰ ঘৰ নং : 277 বয়স : 39 লিঙ্গ : পুৰুষ	CFN1057438 ফটো উপলব্ধ	# 812 নাম : নৱজ্যোতি পাটোৱাৰী পিতাৰ নাম: দেবেন পাটোৱাৰী ঘৰ নং : 731 বয়স : 39 লিঙ্গ : পুৰুষ	CFN1060782 ফটো উপলব্ধ	E 813 নাম : অঞ্জলী চৰকাৰ স্বামীৰ নাম: মধুৰ চৰকাৰ ঘৰ নং : বয়স : 39 লিঙ্গ : মহিলা	CFN1056311 ফটো উপলব্ধ
# 814 নাম : বন্দন বিশ্বাস পিতাৰ নাম: গোপাল চন্দ্ৰ বিশ্বাস ঘৰ নং : 312 বয়স : 39 লিঙ্গ : পুৰুষ	CFN1058806 ফটো উপলব্ধ	# 815 নাম : বিপুল চৰকাৰ পিতাৰ নাম: দীৰ্জেন্দ্ৰ চৰকাৰ ঘৰ নং : 729 বয়স : 38 লিঙ্গ : পুৰুষ	CFN1056388 ফটো উপলব্ধ	# 816 নাম : উজ্জল সাহা পিতাৰ নাম: মলিন সাহা ঘৰ নং : 309 বয়স : 38 লিঙ্গ : পুৰুষ	CFN1058759 ফটো উপলব্ধ
# 817 নাম : বিক্রম সিং পিতাৰ নাম: সত্যনাৰায়ন সিং ঘৰ নং : 635 বয়স : 38 লিঙ্গ : পুৰুষ	CFN0126946 ফটো উপলব্ধ	# 818 নাম : ৰতন বৰ্দ্ধন পিতাৰ নাম: নান গোপাল বৰ্দ্ধন ঘৰ নং : 8 বয়স : 38 লিঙ্গ : পুৰুষ	CFN1058099 ফটো উপলব্ধ	# 819 নাম : প্ৰকাশ চৰকাৰ পিতাৰ নাম: কালিদাস চৰকাৰ ঘৰ নং : 250 বয়স : 38 লিঙ্গ : পুৰুষ	CFN1056446 ফটো উপলব্ধ
# 820 নাম : সম্ৰাট কৰ্মকাৰ পিতাৰ নাম: পেনু কৰ্মকাৰ ঘৰ নং : 277 বয়স : 37 লিঙ্গ : পুৰুষ	CFN0011241 ফটো উপলব্ধ	# 821 নাম : মিত্ৰন বিশ্বাস পিতাৰ নাম: চন্দন বিশ্বাস ঘৰ নং : 244 বয়স : 36 লিঙ্গ : পুৰুষ	CFN1056140 ফটো উপলব্ধ	# 822 নাম : কম্পনা বনিক স্বামীৰ নাম: প্ৰদীপ বনিক ঘৰ নং : 9 বয়স : 36 লিঙ্গ : মহিলা	CFN0153643 ফটো উপলব্ধ
# 823 নাম : অভিজিত বিশ্বাস পিতাৰ নাম: গোপাল বিশ্বাস ঘৰ নং : 246 বয়স : 36 লিঙ্গ : পুৰুষ	CFN1056264 ফটো উপলব্ধ	# 824 নাম : হিল্লোল ধৰ পিতাৰ নাম: হাৰাধন ধৰ ঘৰ নং : 232 বয়স : 36 লিঙ্গ : পুৰুষ	CFN1055738 ফটো উপলব্ধ	# 825 নাম : গীতা সাহানী স্বামীৰ নাম: জিতেন্দ্ৰ সাহানী ঘৰ নং : 252 বয়স : 35 লিঙ্গ : মহিলা	CFN0299008 ফটো উপলব্ধ
# 826 নাম : অঞ্জু সৰকাৰ স্বামীৰ নাম: পৰিমল সৰকাৰ ঘৰ নং : 729 বয়স : 35 লিঙ্গ : মহিলা	CFN0203851 ফটো উপলব্ধ	# 827 নাম : মমী ধৰ স্বামীৰ নাম: হিল্লোল ধৰ ঘৰ নং : 232 বয়স : 35 লিঙ্গ : মহিলা	CFN0239491 ফটো উপলব্ধ	# 828 নাম : দিপালী সিং স্বামীৰ নাম: বিক্ৰম সিং ঘৰ নং : 635 বয়স : 34 লিঙ্গ : মহিলা	CFN1067318 ফটো উপলব্ধ
# 829 নাম : অম্বিকা দাস পিতাৰ নাম: জগত দাস ঘৰ নং : 737 বয়স : 34 লিঙ্গ : মহিলা	CFN1061003 ফটো উপলব্ধ	# 830 নাম : মৃদল সাহা পিতাৰ নাম: মলিন সাহা ঘৰ নং : 309 বয়স : 34 লিঙ্গ : পুৰুষ	CFN1058760 ফটো উপলব্ধ	# 831 নাম : গৌৰী সৰকাৰ স্বামীৰ নাম: প্ৰকাশ সৰকাৰ ঘৰ নং : 250 বয়স : 34 লিঙ্গ : মহিলা	CFN0298497 ফটো উপলব্ধ
# 832 নাম : মিথন বনিক পিতাৰ নাম: সঞ্জিত বনিক ঘৰ নং : 744 বয়স : 33 লিঙ্গ : পুৰুষ	CFN1060942 ফটো উপলব্ধ	R 833 নাম : নবজ্যোতি শৰ্মা পিতাৰ নাম: দয়াকৰ্ম শৰ্মা ঘৰ নং : বয়স : 33 লিঙ্গ : পুৰুষ	CFN1058340 ফটো উপলব্ধ	# 834 নাম : টিটু দত্ত পিতাৰ নাম: অশোক দত্ত ঘৰ নং : 736 বয়স : 32 লিঙ্গ : পুৰুষ	CFN0011246 ফটো উপলব্ধ
# 835 নাম : ভূপেন বৰ্দ্ধন মাতৃৰ নাম: মইনা বৰ্দ্ধন ঘৰ নং : 8 বয়স : 32 লিঙ্গ : পুৰুষ	CFN0011245 ফটো উপলব্ধ	S 836 নাম : পৰিমল মহন্ত পিতাৰ নাম: নিৰঞ্জন মহন্ত ঘৰ নং : বয়স : 32 লিঙ্গ : পুৰুষ	CFN0268979 ফটো উপলব্ধ	# 837 নাম : বুমা চৰকাৰ দে স্বামীৰ নাম: দিপক দে ঘৰ নং : 735 বয়স : 31 লিঙ্গ : মহিলা	CFN0011262 ফটো উপলব্ধ
# 838 নাম : দিপাক্ষৰ দাস পিতাৰ নাম: জগত দাস ঘৰ নং : 737 বয়স : 30 লিঙ্গ : পুৰুষ	CFN2358705 ফটো উপলব্ধ	# 839 নাম : মুকেশ বৰ্দ্ধন মাতৃৰ নাম: মইনা বৰ্দ্ধন ঘৰ নং : 8 বয়স : 30 লিঙ্গ : পুৰুষ	CFN0104877 ফটো উপলব্ধ	# 840 নাম : প্ৰণীতা বিশ্বাস স্বামীৰ নাম: মিথুন বিশ্বাস ঘৰ নং : 244 বয়স : 29 লিঙ্গ : মহিলা	CFN0239632 ফটো উপলব্ধ

# 841 নাম : অৰুন বিশ্বাস পিতাৰ নাম: নাৰায়ন বিশ্বাস ঘৰ নং : 734 বয়স : 29 লিঙ্গ : পুৰুষ	CFN0087536 ফটো উপলব্ধ	# 842 নাম : পৰন জ্যোতি বড়ো পিতাৰ নাম: পৰম চন্দ্ৰ বড়ো ঘৰ নং : 254 বয়স : 29 লিঙ্গ : পুৰুষ	CFN0093039 ফটো উপলব্ধ	# 843 নাম : পূজা বিশ্বাস সাহা স্বামীৰ নাম: মৃদুল সাহা ঘৰ নং : 309 বয়স : 29 লিঙ্গ : মহিলা	CFN0426999 ফটো উপলব্ধ
# 844 নাম : সুস্মিতা বনিক পিতাৰ নাম: সঞ্জিত বনিক ঘৰ নং : 744 বয়স : 29 লিঙ্গ : মহিলা	CFN2402746 ফটো উপলব্ধ	# 845 নাম : বিশ্বজিৎ বিশ্বাস পিতাৰ নাম: গোপাল বিশ্বাস ঘৰ নং : 246 বয়স : 29 লিঙ্গ : পুৰুষ	CFN0090217 ফটো উপলব্ধ	# 846 নাম : জুমা শীল বিশ্বাস স্বামীৰ নাম: অজিত বিশ্বাস ঘৰ নং : 243 বয়স : 28 লিঙ্গ : মহিলা	CFN0296277 ফটো উপলব্ধ
# 847 নাম : মীন্তু দত্ত পিতাৰ নাম: দিলীপ দত্ত ঘৰ নং : 738 বয়স : 28 লিঙ্গ : মহিলা	CFN0217273 ফটো উপলব্ধ	# 848 নাম : দিপাংকৰ সৰকাৰ পিতাৰ নাম: দিলীপ সৰকাৰ ঘৰ নং : 250 বয়স : 27 লিঙ্গ : পুৰুষ	CFN0298547 ফটো উপলব্ধ	# 849 নাম : কুশল ঘোষ পিতাৰ নাম: কুশা ঘোষ ঘৰ নং : 727 বয়স : 25 লিঙ্গ : পুৰুষ	CFN0441824 ফটো উপলব্ধ
# 850 নাম : তপন বৰা পিতাৰ নাম: মোহন বৰা ঘৰ নং : 344 বয়স : 67 লিঙ্গ : পুৰুষ	CFN1059638 ফটো উপলব্ধ	# 851 নাম : কৃষ্ণা দেবী স্বামীৰ নাম: বাৰ্জেন নাথ ঘৰ নং : 35 বয়স : 49 লিঙ্গ : মহিলা	CFN1054575 ফটো উপলব্ধ	# 852 নাম : জনজ্যোতি মিথিংগা পিতাৰ নাম: দেবেন বাৰ্জখোৱা ঘৰ নং : 198 বয়স : 27 লিঙ্গ : পুৰুষ	CFN0136762 ফটো উপলব্ধ
# 853 নাম : পম্পা মণ্ডল সাহা স্বামীৰ নাম: বিপ্লব সাহা ঘৰ নং : 257 বয়স : 29 লিঙ্গ : মহিলা	QGW0041764 ফটো উপলব্ধ	R 854 নাম : মিনতি সাহা স্বামীৰ নাম: বজ্জিত সাহা ঘৰ নং : বাদ নো.5 ঢেকীয়াজুলী বয়স : 29 লিঙ্গ : মহিলা	QGW0054007 ফটো উপলব্ধ		

855	1	QGW0197889	ফটো উপলব্ধ	856	1	QGW0206847	ফটো উপলব্ধ	857	1	QGW0224170	ফটো উপলব্ধ
<p>নাম : বিশাল বজক পিতাৰ নাম: ৰাম নাথ বজক ঘৰ নং : 214 বয়স : 18 লিঙ্গ : পুৰুষ</p>				<p>নাম : স্নেহা বিশ্বাস পিতাৰ নাম: সুভাষ বিশ্বাস ঘৰ নং : 241 বয়স : 21 লিঙ্গ : মহিলা</p>				<p>নাম : শিল্পা সৰকাৰ পিতাৰ নাম: মাধব সৰকাৰ ঘৰ নং : 247 বয়স : 18 লিঙ্গ : মহিলা</p>			
858	1	QGW0227371	ফটো উপলব্ধ	859	1	QGW0227553	ফটো উপলব্ধ	860	1	QGW0246561	ফটো উপলব্ধ
<p>নাম : বুলি পাল পিতাৰ নাম: সুবল পাল ঘৰ নং : 706 বয়স : 20 লিঙ্গ : মহিলা</p>				<p>নাম : সুদীপ পাল পিতাৰ নাম: সুবল পাল ঘৰ নং : 706 বয়স : 18 লিঙ্গ : পুৰুষ</p>				<p>নাম : সোনাক্ষি কুণ্ডু মাতৃৰ নাম: সীমা কুণ্ডু ঘৰ নং : 88 বয়স : 19 লিঙ্গ : মহিলা</p>			
861	1	CFN3637410	ফটো উপলব্ধ	862	1	CFN0350629	ফটো উপলব্ধ	863	1	HCK7938069	ফটো উপলব্ধ
<p>নাম : অজিত চন্দ্ৰ নাৰ্জাৰী পিতাৰ নাম: ৰমনসিং নাৰ্জাৰী ঘৰ নং : 327 বয়স : 64 লিঙ্গ : পুৰুষ</p>				<p>নাম : চম্পা বসুমতাৰী স্বামীৰ নাম: অজিত চন্দ্ৰ নাৰ্জাৰী ঘৰ নং : 327 বয়স : 57 লিঙ্গ : মহিলা</p>				<p>নাম : কৌশিলা দেবী স্বামীৰ নাম: মন বাহাদুৰ চেত্ৰী ঘৰ নং : 91 বয়স : 59 লিঙ্গ : মহিলা</p>			
864	1	HCK6241049	ফটো উপলব্ধ	865	1	HCK7938058	ফটো উপলব্ধ	866	1	HCK7939799	ফটো উপলব্ধ
<p>নাম : বীনা ছেত্ৰী পিতাৰ নাম: উম্মৰ বাঃ ছেত্ৰী ঘৰ নং : 91 বয়স : 36 লিঙ্গ : মহিলা</p>				<p>নাম : মন বাহাদুৰ ছেত্ৰী পিতাৰ নাম: টেক বাহাদুৰ চেত্ৰী ঘৰ নং : 91 বয়স : 67 লিঙ্গ : পুৰুষ</p>				<p>নাম : হীৰামনি ছেত্ৰী পিতাৰ নাম: মন বাহাদুৰ চেত্ৰী ঘৰ নং : 91 বয়স : 35 লিঙ্গ : পুৰুষ</p>			
867	1	HPQ0439117	ফটো উপলব্ধ	868	1	CFN1083847	ফটো উপলব্ধ	869	1	BPJ6136954	ফটো উপলব্ধ
<p>নাম : মল্লিকা বিশ্বশৰ্মা হালদাৰ স্বামীৰ নাম: অজয় হালদাৰ ঘৰ নং : 706 বয়স : 31 লিঙ্গ : মহিলা</p>				<p>নাম : শঙ্কৰ দাস পিতাৰ নাম: সুশীল দাস ঘৰ নং : 191 বয়স : 43 লিঙ্গ : পুৰুষ</p>				<p>নাম : বাইসমতি বৰো স্বামীৰ নাম: ৰাহুল চন্দ্ৰ বড়ো ঘৰ নং : 319 বয়স : 37 লিঙ্গ : মহিলা</p>			
870	1	BPJ6136943	ফটো উপলব্ধ	871	1	CFN1083825	ফটো উপলব্ধ	872	1	HGC0009574	ফটো উপলব্ধ
<p>নাম : ৰাহুল চন্দ্ৰ বৰো পিতাৰ নাম: মহেন্দ্ৰ বড়ো ঘৰ নং : 319 বয়স : 39 লিঙ্গ : পুৰুষ</p>				<p>নাম : জবা দাস পিতাৰ নাম: সুশীল দাস ঘৰ নং : 191 বয়স : 43 লিঙ্গ : মহিলা</p>				<p>নাম : বৰ্ণালী দাস পিতাৰ নাম: অৰুন দাস ঘৰ নং : 379 বয়স : 37 লিঙ্গ : মহিলা</p>			

ভোটাৰৰ সাৰাংশ							
A) ভোটাৰৰ সংখ্যা							
		তালিকাৰ প্ৰকাৰ	তালিকাৰ চিনাক্তকৰণ	ভোটাৰৰ সংখ্যা			
				পুৰুষ	মহিলা	ওয় লিঙ্গ	মুঠ
I	মূল তালিকা	মূল তালিকা	বিশেষ সংশোধন, 2026 চনৰ পূৰ্বৰ 2025 চনৰ মূল তালিকাৰ লগত থকা সংযোজন সমূহ একত্ৰিতকৰন কৰা তালিকা।	427	427	0	854
II	যোগ তালিকা	পৰিপূৰক 1	বিশেষ সংক্ষিপ্ত সংশোধন, 2026	7	11	0	18
III	বিয়োজন তালিকা	পৰিপূৰক 1	বিশেষ সংক্ষিপ্ত সংশোধন, 2026	53	45	0	98
IV	লিংগ ক্ষেত্ৰত পৰিবৰ্তনৰ বাবে পাৰ্থক্য			0	0	0	0
এই সংশোধনৰ পিছত ভোটাৰ তালিকাত ভোটাৰৰ মুঠ সংখ্যা (I+II-III+IV)				381	393	0	774
B) শুধৰনীৰ সংখ্যা							
তালিকাৰ প্ৰকাৰ	তালিকাৰ চিনাক্তকৰণ		শুধৰনীৰ সংখ্যা				
পৰিপূৰক 1	বিশেষ সংক্ষিপ্ত সংশোধন, 2026		150				

নিৰ্বাচক পঞ্জীয়ন বিষয়াৰ স্বাক্ষৰ

E-মৃত, S-স্থানান্তৰিত/ বাসস্থান পৰিবৰ্তন, R-প্ৰতিলিপি, M-নিখোজ, Q-অযোগ্য