

ভোটাৰ তালিকা 2026 S03 অসম

| | | | | | | | | | | | | | | | | | | | | | |
|---|--|---|--------|-----------|-----|--------------------|--------------------|----------|---|-------|------------|------------|-----------------|------|--------------------|-----------|------------|------|------------|--------|----------|
| বিধানসভা সমষ্টিৰ নম্বৰ, নাম আৰু সংৰক্ষণৰ স্থিতি : 66 - বৰছলা (সাধাৰণ) | | খণ্ড নং : 50 | | | | | | | | | | | | | | | | | | | |
| এই বিধানসভা সমষ্টিত কোন সংসদীয় সমষ্টিৰ অন্তৰ্গত তাৰ নম্বৰ, নাম আৰু সংৰক্ষণ স্থিতি : 11 - শোণিতপুৰ (সাধাৰণ) | | | | | | | | | | | | | | | | | | | | | |
| 1. সংশোধনৰ বিৱৰণ | | | | | | | | | | | | | | | | | | | | | |
| সংশোধনৰ বছৰ | 2026 | তালিকাৰ চিনাক্তকৰণ | | | | | | | | | | | | | | | | | | | |
| ভিত্তি তাৰিখ | 01-01-2026 | বিশেষ সংশোধন, 2026 চনৰ পূৰ্বৰ 2025 চনৰ মূল তালিকাৰ লগত থকা সংযোজন সমূহ একত্ৰিতকৰণ কৰা তালিকা। | | | | | | | | | | | | | | | | | | | |
| সংশোধনৰ প্ৰকাৰ | বিশেষ সংশোধন 2026 | | | | | | | | | | | | | | | | | | | | |
| প্ৰকাশনৰ তাৰিখ | 10-02-2026 | | | | | | | | | | | | | | | | | | | | |
| 2. খণ্ড আৰু ভোটগ্ৰহন কেন্দ্ৰৰ বিৱৰণ | | | | | | | | | | | | | | | | | | | | | |
| খণ্ডৰ অন্তৰ্গত এলেকা সমূহৰ নম্বৰ আৰু নাম | | | | | | | | | | | | | | | | | | | | | |
| 1-ঢেকীপেলোৱা কছাৰী | <table style="width: 100%; border-collapse: collapse;"> <tr> <td style="width: 50%;">মূল চহৰ/গাওঁ</td> <td style="width: 50%;">: ঢেকীপেলোৱা বঙালী</td> </tr> <tr> <td>ৱাৰ্ড নং</td> <td>:</td> </tr> <tr> <td>ডাকঘৰ</td> <td>: মিছামাৰী</td> </tr> <tr> <td>পুলিচ থানা</td> <td>: মিছামাৰী থানা</td> </tr> <tr> <td>ব্লক</td> <td>: ঢেকীয়াজুলী পি-2</td> </tr> <tr> <td>ৰাজহ চক্ৰ</td> <td>: ঠেলামাৰা</td> </tr> <tr> <td>জিলা</td> <td>: শোণিতপুৰ</td> </tr> <tr> <td>পিনকোড</td> <td>: 784506</td> </tr> </table> | | | | | মূল চহৰ/গাওঁ | : ঢেকীপেলোৱা বঙালী | ৱাৰ্ড নং | : | ডাকঘৰ | : মিছামাৰী | পুলিচ থানা | : মিছামাৰী থানা | ব্লক | : ঢেকীয়াজুলী পি-2 | ৰাজহ চক্ৰ | : ঠেলামাৰা | জিলা | : শোণিতপুৰ | পিনকোড | : 784506 |
| মূল চহৰ/গাওঁ | | | | | | : ঢেকীপেলোৱা বঙালী | | | | | | | | | | | | | | | |
| ৱাৰ্ড নং | | | | | | : | | | | | | | | | | | | | | | |
| ডাকঘৰ | | | | | | : মিছামাৰী | | | | | | | | | | | | | | | |
| পুলিচ থানা | | | | | | : মিছামাৰী থানা | | | | | | | | | | | | | | | |
| ব্লক | | | | | | : ঢেকীয়াজুলী পি-2 | | | | | | | | | | | | | | | |
| ৰাজহ চক্ৰ | : ঠেলামাৰা | | | | | | | | | | | | | | | | | | | | |
| জিলা | : শোণিতপুৰ | | | | | | | | | | | | | | | | | | | | |
| পিনকোড | : 784506 | | | | | | | | | | | | | | | | | | | | |
| 2-বৰবিল কছাৰী | | | | | | | | | | | | | | | | | | | | | |
| 3. ভোটগ্ৰহন কেন্দ্ৰৰ বিৱৰণ | | | | | | | | | | | | | | | | | | | | | |
| ভোটগ্ৰহন কেন্দ্ৰৰ নম্বৰ আৰু নাম : | ভোটগ্ৰহন কেন্দ্ৰৰ প্ৰকাৰ (পুৰুষ/মহিলা/সাধাৰণ) | | সাধাৰণ | | | | | | | | | | | | | | | | | | |
| 50 - ঢেকীপেলোৱা এল পি স্কুল (পশ্চিম) | খণ্ডৰ অন্তৰ্গত সহায়ক ভোটগ্ৰহন কেন্দ্ৰ | | 0 | | | | | | | | | | | | | | | | | | |
| ভোটগ্ৰহন কেন্দ্ৰৰ ঠিকনা : | সংখ্যা : | | | | | | | | | | | | | | | | | | | | |
| ঢেকীপেলোৱা এল পি স্কুল, কোঠা নং ২, ঢেকীপেলোৱা বঙালী | | | | | | | | | | | | | | | | | | | | | |
| 4. ভোটাৰৰ সংখ্যা | | | | | | | | | | | | | | | | | | | | | |
| আৰম্ভনি ক্ৰমিক | শেষ ক্ৰমিক নং | মুঠ ভোটাৰ | | | | | | | | | | | | | | | | | | | |
| নং | | পুৰুষ | মহিলা | ৩য় লিঙ্গ | মুঠ | | | | | | | | | | | | | | | | |
| 1 | 1009 | 466 | 501 | 0 | 967 | | | | | | | | | | | | | | | | |

নিৰ্বাচক পঞ্জীয়ন বিষয়াৰ স্বাক্ষৰ

Nazri Naksha

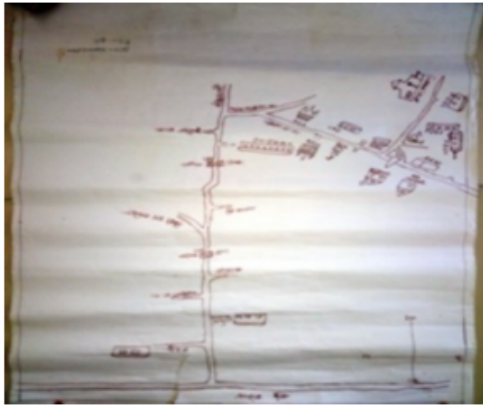

Google Map View



Polling Station Building Front View



ভোটগ্ৰহন কেন্দ্ৰৰ সন্মুখৰ দৃশ্য



Cad View

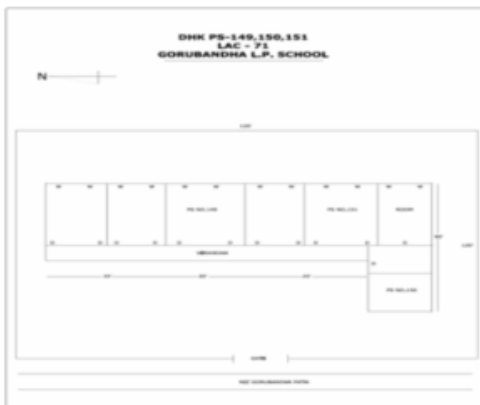

Key MAP View

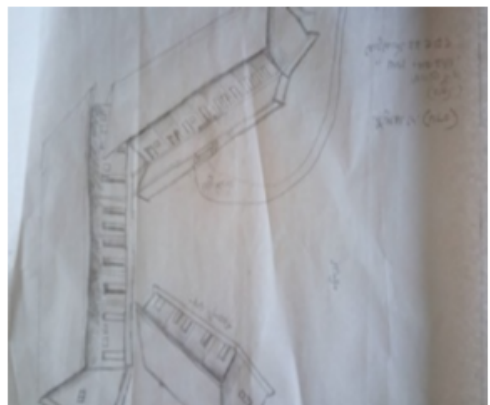

বিধানসভা সমষ্টিৰ নম্বৰ আৰু নাম : 66-বৰহুলা
অংশৰ নম্বৰ আৰু নাম : 1-ঢেকীপেলোৱা কছাৰী

| | | | | | |
|--|--------------------------|--|--------------------------|---|--------------------------|
| 1 নাম : অগেন্দ্ৰ গিৰি পিতাৰ নাম: লচমন গিৰি ঘৰ নং : ১ বয়স : 82 লিঙ্গ : পুৰুষ | CFN1434577 ফটো উপলব্ধ | 2 নাম : গীতা গিৰি স্বামীৰ নাম: অগ্ৰেন্দ্ৰ গিৰি ঘৰ নং : ০১ বয়স : 61 লিঙ্গ : মহিলা | CFN1434588 ফটো উপলব্ধ | 3 নাম : খেমৰাজ গিৰি পিতাৰ নাম: অগ্ৰেন্দ্ৰ গিৰি ঘৰ নং : ১ বয়স : 43 লিঙ্গ : পুৰুষ | CFN1434599 ফটো উপলব্ধ |
| 4 নাম : দিপক গিৰি পিতাৰ নাম: অগ্ৰেন্দ্ৰ গিৰি ঘৰ নং : ১ বয়স : 39 লিঙ্গ : পুৰুষ | CFN1434602 ফটো উপলব্ধ | 5 নাম : কমল গিৰি পিতাৰ নাম: অগ্ৰেন্দ্ৰ গিৰি ঘৰ নং : ১ বয়স : 35 লিঙ্গ : পুৰুষ | CFN1434566 ফটো উপলব্ধ | 6 নাম : স্বপ্না দেবী স্বামীৰ নাম: খেমৰাজ গিৰি ঘৰ নং : ১ বয়স : 35 লিঙ্গ : মহিলা | CFN1442348 ফটো উপলব্ধ |
| 7 নাম : ববিতা দেৱী স্বামীৰ নাম: শ্যাম গিৰি ঘৰ নং : ১ বয়স : 34 লিঙ্গ : মহিলা | CFN1204064 ফটো উপলব্ধ | 8 নাম : শ্যাম গিৰী পিতাৰ নাম: অগ্ৰেন্দ্ৰ গিৰি ঘৰ নং : ১ বয়স : 33 লিঙ্গ : পুৰুষ | CFN0206508 ফটো উপলব্ধ | 9 নাম : বিজু গিৰি স্বামীৰ নাম: দিপক গিৰি ঘৰ নং : ১ বয়স : 30 লিঙ্গ : মহিলা | CFN1203819 ফটো উপলব্ধ |
| 10 নাম : ৰেণু গড় পিতাৰ নাম: পুটলু গড় ঘৰ নং : 1 এ বয়স : 23 লিঙ্গ : মহিলা | CFN7587561 ফটো উপলব্ধ | 11 নাম : লক্ষ্মন চুনাৰি পিতাৰ নাম: জিত বাহাদুৰ চুনাৰি ঘৰ নং : ০২ বয়স : 90 লিঙ্গ : পুৰুষ | CFN1434613 ফটো উপলব্ধ | 12 নাম : বেদমায়া চুনাৰি স্বামীৰ নাম: লক্ষ্মন চুনাৰি ঘৰ নং : ০২ বয়স : 77 লিঙ্গ : মহিলা | CFN1434624 ফটো উপলব্ধ |
| 13 নাম : মনো নাৰ্জাৰী পিতাৰ নাম: মহিৰাম নাৰ্জাৰী ঘৰ নং : ২ বয়স : 59 লিঙ্গ : পুৰুষ | CFN1424076 ফটো উপলব্ধ | 14 নাম : গোপাল চুনাৰি পিতাৰ নাম: লচমন চুনাৰি ঘৰ নং : ২ বয়স : 51 লিঙ্গ : পুৰুষ | CFN1434635 ফটো উপলব্ধ | 15 নাম : সাবিত্ৰী দৈমাৰী স্বামীৰ নাম: বিশ্বজিৎ নাৰ্জাৰি ঘৰ নং : ২ বয়স : 31 লিঙ্গ : মহিলা | CFN0700625 ফটো উপলব্ধ |
| 16 নাম : বিশ্বজিৎ নাৰ্জাৰি পিতাৰ নাম: মনো ৰাম নাৰ্জাৰি ঘৰ নং : ২ বয়স : 30 লিঙ্গ : পুৰুষ | CFN0700567 ফটো উপলব্ধ | 17 নাম : সুমন নাৰ্জাৰি পিতাৰ নাম: মনু ৰাম নাৰ্জাৰি ঘৰ নং : ২ বয়স : 25 লিঙ্গ : পুৰুষ | CFN0700310 ফটো উপলব্ধ | 18 নাম : মিনা চুনাৰি স্বামীৰ নাম: মহেশ্বৰ চুনাৰি ঘৰ নং : ৩ বয়স : 58 লিঙ্গ : মহিলা | CFN1421056 ফটো উপলব্ধ |
| 19 নাম : হৰিহৰ বিশ্বকৰ্মা পিতাৰ নাম: মহেশ্বৰ সোণাৰী ঘৰ নং : ৩ বয়স : 35 লিঙ্গ : পুৰুষ | CFN1434646 ফটো উপলব্ধ | 20 নাম : ৰাধিকা বিশ্বকৰ্মা অন্যান্য: মিনা চুনাৰী ঘৰ নং : 3 বয়স : 26 লিঙ্গ : মহিলা | CFN0489419 ফটো উপলব্ধ | 21 নাম : লোকনাথ মহন্ত পিতাৰ নাম: বৰলাল মহন্ত ঘৰ নং : 8 বয়স : 59 লিঙ্গ : পুৰুষ | CFN1434680 ফটো উপলব্ধ |
| 22 নাম : ৰূপা দেবী স্বামীৰ নাম: লোকনাথ মহন্ত ঘৰ নং : 8 বয়স : 55 লিঙ্গ : মহিলা | CFN1434691 ফটো উপলব্ধ | 23 নাম : সোণমায়া মহন্ত পিতাৰ নাম: বৰলাল মহন্ত ঘৰ নং : 8 বয়স : 53 লিঙ্গ : মহিলা | CFN1434704 ফটো উপলব্ধ | 24 নাম : সংগীতা মহন্ত পিতাৰ নাম: লোকনাথ মহন্তক ঘৰ নং : 8 বয়স : 35 লিঙ্গ : মহিলা | CFN0340307 ফটো উপলব্ধ |
| 25 নাম : লেখ নাথ মহন্ত পিতাৰ নাম: লোক নাথ মহন্ত ঘৰ নং : 8 বয়স : 31 লিঙ্গ : পুৰুষ | CFN1442304 ফটো উপলব্ধ | 26 নাম : কিষান মহন্ত পিতাৰ নাম: মনমায়া মহন্ত ঘৰ নং : 8 বয়স : 27 লিঙ্গ : পুৰুষ | CFN0341438 ফটো উপলব্ধ | 27 নাম : অৰ্পনা কুমাৰী পিতাৰ নাম: নীৰায়ণ শৰ্মা ঘৰ নং : 4 বয়স : 25 লিঙ্গ : মহিলা | DZN4226320 ফটো উপলব্ধ |
| 28 নাম : গোপাল দাস পিতাৰ নাম: সুশান্ত দাস ঘৰ নং : ৫ বয়স : 35 লিঙ্গ : পুৰুষ | CFN0148635 ফটো উপলব্ধ | 29 নাম : সুৰাংশী বসুমতাৰী স্বামীৰ নাম: গোপাল দাস ঘৰ নং : ৫ বয়স : 29 লিঙ্গ : মহিলা | CFN0149427 ফটো উপলব্ধ | 30 নাম : বুধনি পানিকা স্বামীৰ নাম: মাধৱাম পানিকা ঘৰ নং : ৬ বয়স : 72 লিঙ্গ : মহিলা | CFN1434782 ফটো উপলব্ধ |

বিধানসভা সমষ্টিৰ নম্বৰ আৰু নাম : 66-বৰহুলা
অংশৰ নম্বৰ আৰু নাম : 1-ঢেকীপেলোৱা কছাৰী

| | | | | | | | | |
|--|------------|------------|--|------------|------------|---|------------|------------|
| 31 | CFN1434793 | ফটো উপলব্ধ | 32 | CFN1434851 | ফটো উপলব্ধ | 33 | CFN1434817 | ফটো উপলব্ধ |
| নাম : সধগাৰবা পানিকা পিতাৰ নাম : মাধৰাম পানিকা ঘৰ নং : ৬ বয়স : 50 লিঙ্গ : পুৰুষ | | | নাম : বেখা যোগি স্বামীৰ নাম : বাৰ্জেন যোগি ঘৰ নং : ৬ বয়স : 45 লিঙ্গ : মহিলা | | | নাম : খেদৰ পানিকা পিতাৰ নাম : মাধৰাম পানিকা ঘৰ নং : ৬ বয়স : 41 লিঙ্গ : পুৰুষ | | |
| 34 | CFN1434862 | ফটো উপলব্ধ | 35 | CFN1442428 | ফটো উপলব্ধ | 36 | CFN0374009 | ফটো উপলব্ধ |
| নাম : মালতী পানিকা স্বামীৰ নাম : তুলশী পানিকা ঘৰ নং : ৬ বয়স : 38 লিঙ্গ : মহিলা | | | নাম : বীনা পানিকা স্বামীৰ নাম : খেদৰ পাণিকা ঘৰ নং : ৬ বয়স : 38 লিঙ্গ : মহিলা | | | নাম : যুৱৰাজ পানিকা মাতৃৰ নাম : বুধনি পানিকা ঘৰ নং : ৬ বয়স : 29 লিঙ্গ : পুৰুষ | | |
| S 37 | CFN7603244 | ফটো উপলব্ধ | 38 | CFN1434873 | ফটো উপলব্ধ | 39 | CFN1434908 | ফটো উপলব্ধ |
| নাম : ৰাজ যোগি পিতাৰ নাম : ৰাজেন যোগি ঘৰ নং : ০৬ বয়স : 26 লিঙ্গ : পুৰুষ | | | নাম : নন্দী মুন্দা স্বামীৰ নাম : জগাই মুন্দা ঘৰ নং : ৮ বয়স : 62 লিঙ্গ : মহিলা | | | নাম : ববিতা মুন্দা স্বামীৰ নাম : চুকৰা মুন্দা ঘৰ নং : ৯ বয়স : 48 লিঙ্গ : মহিলা | | |
| 40 | CFN1442417 | ফটো উপলব্ধ | 41 | CFN0681650 | ফটো উপলব্ধ | 42 | CFN1434931 | ফটো উপলব্ধ |
| নাম : বিজয় মুন্দা পিতাৰ নাম : চুকৰা মুন্দা ঘৰ নং : ৯ বয়স : 30 লিঙ্গ : পুৰুষ | | | নাম : দিপালি মুৰা মাতৃৰ নাম : ববিতা মুৰা ঘৰ নং : ৯ বয়স : 27 লিঙ্গ : মহিলা | | | নাম : মিনা মুড়া স্বামীৰ নাম : চামলাল মুড়া ঘৰ নং : ১০ বয়স : 62 লিঙ্গ : মহিলা | | |
| 43 | CFN0003608 | ফটো উপলব্ধ | 44 | CFN0685925 | ফটো উপলব্ধ | 45 | CFN2373651 | ফটো উপলব্ধ |
| নাম : সন্তোষ মুণ্ডা পিতাৰ নাম : চামলাল মুণ্ডা ঘৰ নং : ১০ বয়স : 29 লিঙ্গ : পুৰুষ | | | নাম : মীন মুৰা পিতাৰ নাম : শয়ামলাল মুৰা ঘৰ নং : ১০ বয়স : 24 লিঙ্গ : মহিলা | | | নাম : পূৰ্ণিমা দৈমাৰী স্বামীৰ নাম : জয়ন্ত দৈমাৰী ঘৰ নং : ১০ক বয়স : 35 লিঙ্গ : মহিলা | | |
| 46 | CFN1434986 | ফটো উপলব্ধ | 47 | CFN1434997 | ফটো উপলব্ধ | 48 | CFN1435003 | ফটো উপলব্ধ |
| নাম : ভদ্রেশ্বৰী ডাংগীয়াৰী স্বামীৰ নাম : পৰমা কান্ত বৰা ঘৰ নং : ১১ বয়স : 65 লিঙ্গ : মহিলা | | | নাম : চয়নিকা বৰা পিতাৰ নাম : পৰমা কান্ত বৰা ঘৰ নং : ১১ বয়স : 35 লিঙ্গ : মহিলা | | | নাম : অনিন্দিতা বৰা পিতাৰ নাম : পৰমাকান্ত বৰা ঘৰ নং : ১১ বয়স : 33 লিঙ্গ : মহিলা | | |
| 49 | CFN1435014 | ফটো উপলব্ধ | 50 | CFN1435025 | ফটো উপলব্ধ | 51 | CFN0242586 | ফটো উপলব্ধ |
| নাম : উলপী দৈমাৰী স্বামীৰ নাম : মাজিৰাম দৈমাৰী ঘৰ নং : ১৪ বয়স : 60 লিঙ্গ : মহিলা | | | নাম : ৰাজ দৈমাৰী পিতাৰ নাম : মাজিৰাম দৈমাৰী ঘৰ নং : ১৪ বয়স : 39 লিঙ্গ : পুৰুষ | | | নাম : শুকেশ্বৰ দৈমাৰী পিতাৰ নাম : উলপী দৈমাৰী ঘৰ নং : ১৪ বয়স : 31 লিঙ্গ : পুৰুষ | | |
| 52 | CFN0282194 | ফটো উপলব্ধ | 53 | CFN1435047 | ফটো উপলব্ধ | 54 | CFN1435058 | ফটো উপলব্ধ |
| নাম : বাবুল দৈমাৰী মাতৃৰ নাম : উলপী দৈমাৰী ঘৰ নং : ১৪ বয়স : 27 লিঙ্গ : পুৰুষ | | | নাম : দুবৰী বসুমতাৰী পিতাৰ নাম : নাৰী বসুমতাৰী ঘৰ নং : ১৫ বয়স : 47 লিঙ্গ : মহিলা | | | নাম : বিহুলি বসুমতাৰী পিতাৰ নাম : নাৰী বসুমতাৰী ঘৰ নং : ১৫ বয়স : 45 লিঙ্গ : মহিলা | | |
| 55 | CFN1561786 | ফটো উপলব্ধ | 56 | CFN2373388 | ফটো উপলব্ধ | 57 | CFN1435081 | ফটো উপলব্ধ |
| নাম : মোহন বসুমতাৰী অন্যান্য : অনেশ্বৰি দৈমাৰী বসুমতাৰী ঘৰ নং : ১৫ বয়স : 41 লিঙ্গ : পুৰুষ | | | নাম : অনেশ্বৰী দৈমাৰী বসুমতাৰী স্বামীৰ নাম : মোহন বসুমতাৰী ঘৰ নং : ১৫ বয়স : 38 লিঙ্গ : মহিলা | | | নাম : মিনতি দাঙ্গিয়াৰী পিতাৰ নাম : দাৰেন্দ্ৰ দাঙ্গিয়াৰী ঘৰ নং : ১৬ বয়স : 53 লিঙ্গ : মহিলা | | |
| 58 | CFN1435092 | ফটো উপলব্ধ | 59 | CFN1435105 | ফটো উপলব্ধ | 60 | CFN1435116 | ফটো উপলব্ধ |
| নাম : বিমলা দাঙ্গিয়াৰী পিতাৰ নাম : দাৰেন্দ্ৰ দাঙ্গিয়াৰী ঘৰ নং : ১৬ বয়স : 49 লিঙ্গ : মহিলা | | | নাম : মনেশ্বৰী দাঙ্গিয়াৰী পিতাৰ নাম : দাৰেন্দ্ৰ দাঙ্গিয়াৰী ঘৰ নং : ১৬ বয়স : 46 লিঙ্গ : মহিলা | | | নাম : বেখা দাঙ্গিয়াৰী পিতাৰ নাম : দাৰেন্দ্ৰ দাঙ্গিয়াৰী ঘৰ নং : ১৬ বয়স : 44 লিঙ্গ : মহিলা | | |

| | | | | | |
|---|--------------------------|--|--------------------------|--|--------------------------|
| 61 নাম : উমেশ দাস্জিয়াৰী পিতাৰ নাম : দাৰেন্দ্ৰ দাস্জিয়াৰী ঘৰ নং : ১৬ বয়স : 38 লিঙ্গ : পুৰুষ | CFN1435127 ফটো উপলব্ধ | 62 নাম : বীতামনি দাস্জিয়াৰী স্বামীৰ নাম : চন্দ্ৰ দাস্জিয়াৰী ঘৰ নং : ১৬ বয়স : 37 লিঙ্গ : মহিলা | CFN1435161 ফটো উপলব্ধ | 63 নাম : বিনয় দাস্জিয়াৰী পিতাৰ নাম : দাৰেন্দ্ৰ দাঙিমাৰী ঘৰ নং : ১৬ বয়স : 36 লিঙ্গ : পুৰুষ | CFN1435138 ফটো উপলব্ধ |
| 64 নাম : ৰূপালী বড়ো স্বামীৰ নাম : বিনয় দাস্জিয়াৰী ঘৰ নং : ১৬ বয়স : 36 লিঙ্গ : মহিলা | CFN0049866 ফটো উপলব্ধ | 65 নাম : অৰূপ দৈমাৰী পিতাৰ নাম : হিতেশ দৈমাৰী ঘৰ নং : ১৬ বয়স : 29 লিঙ্গ : পুৰুষ | CFN0256875 ফটো উপলব্ধ | 66 নাম : পাৰ্বতী পাটিৰ স্বামীৰ নাম : উমেশ ঘৰ নং : 16 বয়স : 28 লিঙ্গ : মহিলা | VGT0050740 ফটো উপলব্ধ |
| 67 নাম : কৰণাময়ী বসুমতাৰী স্বামীৰ নাম : দিলীপ কুমাৰ বসুমতাৰী ঘৰ নং : ১৭ বয়স : 60 লিঙ্গ : মহিলা | CFN1435183 ফটো উপলব্ধ | 68 নাম : দিগন্ত কুঃ বসুমতাৰী পিতাৰ নাম : দিলীপ কুঃ বসুমতাৰী ঘৰ নং : ১৭ বয়স : 40 লিঙ্গ : পুৰুষ | CFN1435194 ফটো উপলব্ধ | 69 নাম : তুলসী বসুমতাৰী পিতাৰ নাম : দিলীপ কুঃ বসুমতাৰী ঘৰ নং : ১৭ বয়স : 37 লিঙ্গ : পুৰুষ | CFN1435207 ফটো উপলব্ধ |
| 70 নাম : পোহৰ দাংগিয়াৰী পিতাৰ নাম : বিনোদ দাস্জিয়াৰী ঘৰ নং : ১৮ বয়স : 55 লিঙ্গ : পুৰুষ | CFN1435241 ফটো উপলব্ধ | 71 নাম : খগেন দাস্জিয়াৰী পিতাৰ নাম : বিনোদ দাস্জিয়াৰী ঘৰ নং : ১৮ বয়স : 52 লিঙ্গ : পুৰুষ | CFN1435229 ফটো উপলব্ধ | 72 নাম : ফুলেশ্বৰী দাস্জিয়াৰী স্বামীৰ নাম : পোহৰ দাস্জিয়াৰী ঘৰ নং : ১৮ বয়স : 47 লিঙ্গ : মহিলা | CFN2373684 ফটো উপলব্ধ |
| 73 নাম : বিৰহি দাস্জিয়াৰী স্বামীৰ নাম : খগেন দাস্জিয়াৰী ঘৰ নং : ১৮ বয়স : 44 লিঙ্গ : মহিলা | CFN1435230 ফটো উপলব্ধ | 74 নাম : জুবিতা ডাঙিয়াৰী স্বামীৰ নাম : খগেন ডাঙিয়াৰী ঘৰ নং : 18 বয়স : 36 লিঙ্গ : মহিলা | CFN0266957 ফটো উপলব্ধ | 75 নাম : দিলীপ দাস্জিয়াৰী পিতাৰ নাম : বিনোদ দাস্জিয়াৰী ঘৰ নং : ১৮ বয়স : 53 লিঙ্গ : পুৰুষ | CFN1435252 ফটো উপলব্ধ |
| 76 নাম : ভাৰতী দাস্জিয়াৰী স্বামীৰ নাম : দিলীপ দাস্জিয়াৰী ঘৰ নং : ১৯ বয়স : 50 লিঙ্গ : মহিলা | CFN1435263 ফটো উপলব্ধ | 77 নাম : ৰংজালী সুগীয়াৰী স্বামীৰ নাম : দিলীপ দাস্জিয়াৰী ঘৰ নং : ১৯ বয়স : 40 লিঙ্গ : মহিলা | CFN0271999 ফটো উপলব্ধ | 78 নাম : চুমি চাউৰীয়া স্বামীৰ নাম : আনন্দ দৈমাৰী ঘৰ নং : ১৯ বয়স : 38 লিঙ্গ : মহিলা | CFN0605055 ফটো উপলব্ধ |
| 79 নাম : আনন্দ দাস্জিয়াৰী পিতাৰ নাম : দিলীপ দাস্জিয়াৰী ঘৰ নং : ১৯ বয়স : 34 লিঙ্গ : পুৰুষ | CFN1435285 ফটো উপলব্ধ | 80 নাম : দিব ডাংগীৰী পিতাৰ নাম : দিলীপ ডাংগীৰী ঘৰ নং : ১৯ বয়স : 32 লিঙ্গ : পুৰুষ | CFN0700526 ফটো উপলব্ধ | 81 নাম : ধিলি দাস্জিয়াৰী স্বামীৰ নাম : ইন্দ্ৰ দাস্জিয়াৰী ঘৰ নং : ২০ বয়স : 69 লিঙ্গ : মহিলা | CFN1435309 ফটো উপলব্ধ |
| 82 নাম : নিৰন ডাঙিয়াৰী পিতাৰ নাম : ইন্দ্ৰ দাঙিমাৰী ঘৰ নং : 20 বয়স : 40 লিঙ্গ : পুৰুষ | CFN1435343 ফটো উপলব্ধ | 83 নাম : অঞ্জলী দাঙিমাৰী পিতাৰ নাম : ইন্দ্ৰ দাঙিমাৰী ঘৰ নং : ২০ বয়স : 38 লিঙ্গ : মহিলা | CFN1435332 ফটো উপলব্ধ | 84 নাম : ববিতা ডাঙিয়াৰী স্বামীৰ নাম : নিৰন ঘৰ নং : 20 বয়স : 27 লিঙ্গ : মহিলা | VGT0044578 ফটো উপলব্ধ |
| 85 নাম : কাটিয়া ডাংগীৰী অন্যান্য : ইন্দ্ৰ ডাংগীৰী ঘৰ নং : ২০ বয়স : 25 লিঙ্গ : পুৰুষ | CFN0604470 ফটো উপলব্ধ | 86 নাম : চুৰেন মছাহাৰী পিতাৰ নাম : মাধ মছাহাৰী ঘৰ নং : ২২ বয়স : 61 লিঙ্গ : পুৰুষ | CFN1435365 ফটো উপলব্ধ | 87 নাম : ৰূপন মছাহাৰী পিতাৰ নাম : মাধ মছাহাৰী ঘৰ নং : ২২ বয়স : 55 লিঙ্গ : পুৰুষ | CFN1435387 ফটো উপলব্ধ |
| 88 নাম : যতীন্দ্ৰ মছাহাৰী পিতাৰ নাম : মাধ মছাহাৰী ঘৰ নং : ২২ বয়স : 54 লিঙ্গ : পুৰুষ | CFN1435401 ফটো উপলব্ধ | 89 নাম : ৰমলা মছাহাৰী স্বামীৰ নাম : চুৰেন মছাহাৰী ঘৰ নং : ২২ বয়স : 53 লিঙ্গ : মহিলা | CFN1435376 ফটো উপলব্ধ | 90 নাম : জোনাকী মছাহাৰী স্বামীৰ নাম : ৰূপন মছাহাৰী ঘৰ নং : ২২ বয়স : 50 লিঙ্গ : মহিলা | CFN1435398 ফটো উপলব্ধ |

বিধানসভা সমষ্টিৰ নম্বৰ আৰু নাম : 66-বৰছলা
অংশৰ নম্বৰ আৰু নাম : 1-ঢেকীপেলোৱা কছাৰী

| | | | | | | | | |
|---|------------|------------|--|------------|------------|--|------------|------------|
| 91 | CFN1435412 | ফটো উপলব্ধ | 92 | CFN0286799 | ফটো উপলব্ধ | 93 | CFN2373548 | ফটো উপলব্ধ |
| নাম : মোহন মুছাহাৰী পিতাৰ নাম : মাধ মুছাহাৰী ঘৰ নং : ২২ বয়স : 45 লিঙ্গ : পুৰুষ | | | নাম : পূৰ্বী বড়ো স্বামীৰ নাম : মোহন মুছাহাৰী ঘৰ নং : ২২ বয়স : 39 লিঙ্গ : মহিলা | | | নাম : মনমা মুছাহাৰী পিতাৰ নাম : বৃপন মুছাহাৰী ঘৰ নং : ২২ বয়স : 30 লিঙ্গ : মহিলা | | |
| 94 | CFN1442393 | ফটো উপলব্ধ | 95 | CFN0489351 | ফটো উপলব্ধ | 96 | CFN0603126 | ফটো উপলব্ধ |
| নাম : পম্পী মুছাহাৰী পিতাৰ নাম : চুবেন মুছাহাৰী ঘৰ নং : ২২ বয়স : 30 লিঙ্গ : মহিলা | | | নাম : ৰূপজ্যোতি মুছাহাৰী পিতাৰ নাম : চুবেন মুছাহাৰী ঘৰ নং : ২২ বয়স : 26 লিঙ্গ : পুৰুষ | | | নাম : নেহা মুছাহাৰী পিতাৰ নাম : বৃপন মুছাহাৰী ঘৰ নং : ২২ বয়স : 25 লিঙ্গ : মহিলা | | |
| 97 | CFN1435434 | ফটো উপলব্ধ | 98 | CFN1435456 | ফটো উপলব্ধ | 99 | CFN1435467 | ফটো উপলব্ধ |
| নাম : বিপিন মুছাহাৰী পিতাৰ নাম : মাধ মুছাহাৰী ঘৰ নং : ২৩ বয়স : 63 লিঙ্গ : পুৰুষ | | | নাম : দিগন্ত মুছাহাৰী পিতাৰ নাম : বিপিন মুছাহাৰী ঘৰ নং : ২৩ বয়স : 40 লিঙ্গ : পুৰুষ | | | নাম : সুৰভী মুছাহাৰী পিতাৰ নাম : বিপিন মুছাহাৰী ঘৰ নং : ২৩ বয়স : 38 লিঙ্গ : মহিলা | | |
| 100 | CFN1435321 | ফটো উপলব্ধ | 101 | VGT0081117 | ফটো উপলব্ধ | 102 | CFN0604447 | ফটো উপলব্ধ |
| নাম : কোমেশ্বৰ গগৈ পিতাৰ নাম : এলেকা গগৈ ঘৰ নং : ২৩ বয়স : 38 লিঙ্গ : পুৰুষ | | | নাম : দ্ৰুপতি বসুমতাৰী স্বামীৰ নাম : দিগন্ত মুছাহাৰী ঘৰ নং : ২৩ বয়স : 30 লিঙ্গ : মহিলা | | | নাম : পূৰ্ণিমা মুছাহাৰী পিতাৰ নাম : বিপিন মুছাহাৰী ঘৰ নং : ২৩ বয়স : 25 লিঙ্গ : মহিলা | | |
| 103 | CFN1562024 | ফটো উপলব্ধ | 104 | CFN1435514 | ফটো উপলব্ধ | 105 | CFN1435525 | ফটো উপলব্ধ |
| নাম : পূৰ্ণিমা মুছাহাৰী স্বামীৰ নাম : মহি ৰাম মুছাহাৰী ঘৰ নং : ২৪ বয়স : 57 লিঙ্গ : মহিলা | | | নাম : চন্দন মোচাৰী পিতাৰ নাম : মহিৰাম মুছাহাৰী ঘৰ নং : ২৪ বয়স : 39 লিঙ্গ : পুৰুষ | | | নাম : ৰাজেশ মুছাহাৰী পিতাৰ নাম : মহিৰাম মুছাহাৰী ঘৰ নং : ২৪ বয়স : 33 লিঙ্গ : পুৰুষ | | |
| S 106 | CFN1435547 | ফটো উপলব্ধ | 107 | CFN1435558 | ফটো উপলব্ধ | 108 | CFN0597625 | ফটো উপলব্ধ |
| নাম : নৰেশ্বৰ দাস্জিয়াৰী পিতাৰ নাম : মতিৰাম দাস্জিয়াৰী ঘৰ নং : ২৫ বয়স : 55 লিঙ্গ : পুৰুষ | | | নাম : দলমা মায়া তামাং দাস্জিয়াৰী স্বামীৰ নাম : নৰেশ্বৰ দাস্জিয়াৰী ঘৰ নং : ২৫ বয়স : 41 লিঙ্গ : মহিলা | | | নাম : প্ৰিয়াটি ডাংগিৱাৰী পিতাৰ নাম : নৰেশ্বৰ ডাংগিৱাৰী ঘৰ নং : ২৫ বয়স : 25 লিঙ্গ : মহিলা | | |
| S 109 | CFN1435683 | ফটো উপলব্ধ | 110 | CFN1435570 | ফটো উপলব্ধ | 111 | CFN1435650 | ফটো উপলব্ধ |
| নাম : জোনালী দাস্জিয়াৰী পিতাৰ নাম : ৰবিৰাম দাস্জিয়াৰী ঘৰ নং : ২৬ বয়স : 79 লিঙ্গ : মহিলা | | | নাম : শুকেশ্বৰী দাস্জিয়াৰী স্বামীৰ নাম : টংকেশ্বৰ দাস্জিয়াৰী ঘৰ নং : ২৬ বয়স : 70 লিঙ্গ : মহিলা | | | নাম : বিপুল দাস্জিয়াৰী পিতাৰ নাম : ৰবিৰাম দাস্জিয়াৰী ঘৰ নং : ২৬ বয়স : 68 লিঙ্গ : পুৰুষ | | |
| 112 | CFN1435694 | ফটো উপলব্ধ | 113 | CFN1435581 | ফটো উপলব্ধ | 114 | CFN1435605 | ফটো উপলব্ধ |
| নাম : চম্পা দাস্জিয়াৰী স্বামীৰ নাম : লোহিত দাস্জিয়াৰী ঘৰ নং : ২৬ বয়স : 56 লিঙ্গ : মহিলা | | | নাম : তিলক দাস্জিয়াৰী পিতাৰ নাম : টংকেশ্বৰ দাস্জিয়াৰী ঘৰ নং : ২৬ বয়স : 52 লিঙ্গ : পুৰুষ | | | নাম : হৰদীপ দাস্জিয়াৰী পিতাৰ নাম : টংকেশ্বৰ দাস্জিয়াৰী ঘৰ নং : ২৬ বয়স : 48 লিঙ্গ : পুৰুষ | | |
| 115 | CFN1435592 | ফটো উপলব্ধ | 116 | CFN1435616 | ফটো উপলব্ধ | 117 | CFN1435627 | ফটো উপলব্ধ |
| নাম : প্ৰদীপ দাস্জিয়াৰী পিতাৰ নাম : টংকেশ্বৰ দাস্জিয়াৰী ঘৰ নং : ২৬ বয়স : 47 লিঙ্গ : পুৰুষ | | | নাম : নান দাস্জিয়াৰী পিতাৰ নাম : টংকেশ্বৰ দাস্জিয়াৰী ঘৰ নং : ২৬ বয়স : 46 লিঙ্গ : পুৰুষ | | | নাম : নিপু দাস্জিয়াৰী পিতাৰ নাম : টংকেশ্বৰ দাস্জিয়াৰী ঘৰ নং : ২৬ বয়স : 44 লিঙ্গ : পুৰুষ | | |
| 118 | CFN0282210 | ফটো উপলব্ধ | 119 | CFN1435707 | ফটো উপলব্ধ | 120 | CFN0300509 | ফটো উপলব্ধ |
| নাম : সাবিত্ৰী বসুমতাৰী স্বামীৰ নাম : ৰাজু দাস্জিয়াৰী ঘৰ নং : ২৬ বয়স : 44 লিঙ্গ : মহিলা | | | নাম : মীনাক্ষী দাস্জিয়াৰী স্বামীৰ নাম : প্ৰদীপ দাস্জিয়াৰী ঘৰ নং : ২৬ বয়স : 43 লিঙ্গ : মহিলা | | | নাম : হেমা বৰমহলীয়া স্বামীৰ নাম : হৰদীপ দাস্জিয়াৰী ঘৰ নং : ২৬ বয়স : 42 লিঙ্গ : মহিলা | | |

| | | | | | |
|---|--------------------------|---|--------------------------|---|--------------------------|
| 121 নাম : মেঘনাথ দাস্জিয়াৰী পিতাৰ নাম: বিপুল দাস্জিয়াৰী ঘৰ নং : ২৬ বয়স : 39 লিঙ্গ : পুৰুষ | CFN1435672 ফটো উপলব্ধ | 122 নাম : বংজালী দাস্জিয়াৰী স্বামীৰ নাম: তিলক দাস্জিয়াৰী ঘৰ নং : ২৬ বয়স : 36 লিঙ্গ : মহিলা | CFN1435718 ফটো উপলব্ধ | 123 নাম : খুলন দাস্জিয়াৰী পিতাৰ নাম: বিপুল দাস্জিয়াৰী ঘৰ নং : ২৬ বয়স : 33 লিঙ্গ : পুৰুষ | CFN1442291 ফটো উপলব্ধ |
| 124 নাম : উৎপল দাংগিয়াৰী পিতাৰ নাম: প্ৰদীপ দাংগিয়াৰী ঘৰ নং : 26 বয়স : 20 লিঙ্গ : পুৰুষ | VGT0053959 ফটো উপলব্ধ | 125 নাম : বিপিন দাস্জিয়াৰী পিতাৰ নাম: গোবিন দাস্জিয়াৰী ঘৰ নং : ২৭ বয়স : 57 লিঙ্গ : পুৰুষ | CFN1435729 ফটো উপলব্ধ | 126 নাম : অনিমা দাস্জিয়াৰী স্বামীৰ নাম: বিপিন দাস্জিয়াৰী ঘৰ নং : ২৭ বয়স : 52 লিঙ্গ : মহিলা | CFN1435730 ফটো উপলব্ধ |
| 127 নাম : চুইটি দাস্জিয়াৰী পিতাৰ নাম: গোবিন দাস্জিয়াৰী ঘৰ নং : ২৮ বয়স : 48 লিঙ্গ : মহিলা | CFN1435752 ফটো উপলব্ধ | 128 নাম : নাৰায়ন দাস্জিয়াৰী পিতাৰ নাম: গবিন দাস্জিয়াৰী ঘৰ নং : ২৮ বয়স : 47 লিঙ্গ : পুৰুষ | CFN1480896 ফটো উপলব্ধ | 129 নাম : ললিত দাস্জিয়াৰী পিতাৰ নাম: গোবিন দাস্জিয়াৰী ঘৰ নং : ২৮ বয়স : 42 লিঙ্গ : পুৰুষ | CFN1435774 ফটো উপলব্ধ |
| 130 নাম : ভুবন দাস্জিয়াৰী পিতাৰ নাম: গোবিন দাস্জিয়াৰী ঘৰ নং : ২৮ বয়স : 40 লিঙ্গ : পুৰুষ | CFN1435785 ফটো উপলব্ধ | 131 নাম : কণিকা বড়ো স্বামীৰ নাম: ভূৰ্ন দাস্জিয়াৰী ঘৰ নং : ২৮ বয়স : 40 লিঙ্গ : মহিলা | CFN0099705 ফটো উপলব্ধ | 132 নাম : চম্পা মহেলা স্বামীৰ নাম: ললিত দাস্জিয়াৰী ঘৰ নং : ২৮ বয়স : 34 লিঙ্গ : মহিলা | CFN0307835 ফটো উপলব্ধ |
| 133 নাম : ৰমেন বসুমতাৰী পিতাৰ নাম: গলপা বসুমতাৰী ঘৰ নং : ২৯ বয়স : 55 লিঙ্গ : পুৰুষ | CFN1435821 ফটো উপলব্ধ | 134 নাম : ভোগালী বসুমতাৰী স্বামীৰ নাম: ৰমেন বসুমতাৰী ঘৰ নং : ২৯ বয়স : 52 লিঙ্গ : মহিলা | CFN1435832 ফটো উপলব্ধ | 135 নাম : কেশব বসুমতাৰী পিতাৰ নাম: ৰমেন বসুমতাৰী ঘৰ নং : ২৯ বয়স : 37 লিঙ্গ : পুৰুষ | CFN1435843 ফটো উপলব্ধ |
| 136 নাম : চবিৰ বসুমতাৰী পিতাৰ নাম: ৰমেন বসুমতাৰী ঘৰ নং : ২৯ বয়স : 35 লিঙ্গ : পুৰুষ | CFN1442144 ফটো উপলব্ধ | 137 নাম : ফুলেশ্বৰী বসুমতাৰী স্বামীৰ নাম: চবিৰ বসুমতাৰী ঘৰ নং : ২৯ বয়স : 35 লিঙ্গ : মহিলা | CFN1442155 ফটো উপলব্ধ | 138 নাম : নিৰ্মলা সাহ স্বামীৰ নাম: দীপক সাহ ঘৰ নং : ২৯ বয়স : 28 লিঙ্গ : মহিলা | CFN7603996 ফটো উপলব্ধ |
| 139 নাম : গজেন্দ্ৰ বসুমতাৰী পিতাৰ নাম: গলপা বসুমতাৰী ঘৰ নং : ৩০ বয়স : 58 লিঙ্গ : পুৰুষ | CFN1435865 ফটো উপলব্ধ | 140 নাম : প্ৰমিলা বসুমতাৰী স্বামীৰ নাম: গজেন্দ্ৰ বসুমতাৰী ঘৰ নং : ৩০ বয়স : 50 লিঙ্গ : মহিলা | CFN1435876 ফটো উপলব্ধ | 141 নাম : কল্পনা বসুমতাৰী পিতাৰ নাম: গজেন্দ্ৰ বসুমতাৰী ঘৰ নং : ৩০ বয়স : 30 লিঙ্গ : মহিলা | CFN2373399 ফটো উপলব্ধ |
| 142 নাম : কৰণ বসুমতাৰী পিতাৰ নাম: গজেন্দ্ৰ বসুমতাৰী ঘৰ নং : ৩০ বয়স : 27 লিঙ্গ : পুৰুষ | CFN0599746 ফটো উপলব্ধ | 143 নাম : ধঞ্জিত বসুমতাৰী অন্যান্য: কিশোৰী বসুমতাৰী ঘৰ নং : 31 বয়স : 45 লিঙ্গ : পুৰুষ | VGT0122770 ফটো উপলব্ধ | 144 নাম : ধনজিত বসুমতাৰী পিতাৰ নাম: নৰেন্দ্ৰ বসুমতাৰী ঘৰ নং : ৩১ বয়স : 44 লিঙ্গ : পুৰুষ | CFN1435912 ফটো উপলব্ধ |
| 145 নাম : বৈজয়ন্তী বসুমতাৰী স্বামীৰ নাম: দামোদিৰ বসুমতাৰী ঘৰ নং : ৩১ বয়স : 44 লিঙ্গ : মহিলা | CFN1435956 ফটো উপলব্ধ | 146 নাম : কিশোৰী বসুমতাৰী পিতাৰ নাম: নৰেন্দ্ৰ বসুমতাৰী ঘৰ নং : ৩১ বয়স : 40 লিঙ্গ : পুৰুষ | CFN1435934 ফটো উপলব্ধ | 147 নাম : খনছায় বসুমতাৰী পিতাৰ নাম: বুদাই বসুমতাৰী ঘৰ নং : ৩২ বয়স : 67 লিঙ্গ : পুৰুষ | CFN1435967 ফটো উপলব্ধ |
| 148 নাম : পদমী বসুমতাৰী স্বামীৰ নাম: খনছায় বসুমতাৰী ঘৰ নং : ৩২ বয়স : 65 লিঙ্গ : মহিলা | CFN1435978 ফটো উপলব্ধ | 149 নাম : খনশ্ৰী বসুমতাৰী স্বামীৰ নাম: চৰ্ন বসুমতাৰী ঘৰ নং : ৩২ বয়স : 65 লিঙ্গ : মহিলা | CFN1436006 ফটো উপলব্ধ | 150 নাম : মনেন বসুমতাৰী পিতাৰ নাম: খনছায় বসুমতাৰী ঘৰ নং : ৩২ বয়স : 40 লিঙ্গ : পুৰুষ | CFN1435989 ফটো উপলব্ধ |

| | | | | | |
|--|--------------------------|---|--------------------------|--|--------------------------|
| 151 নাম : লক্ষী মহাহাৰী পিতাৰ নাম: পূৰ্ণ মহাহাৰী ঘৰ নং : 32 বয়স : 40 লিঙ্গ : পুৰুষ | CFN2373662 ফটো উপলব্ধ | 152 নাম : ককিলা বসুমতাৰী স্বামীৰ নাম: মনেন বসুমতাৰী ঘৰ নং : 32 বয়স : 39 লিঙ্গ : মহিলা | CFN0112458 ফটো উপলব্ধ | 153 নাম : বনন বসুমতাৰী পিতাৰ নাম: খনছাই বসুমতাৰী ঘৰ নং : 32 বয়স : 36 লিঙ্গ : পুৰুষ | CFN1436028 ফটো উপলব্ধ |
| 154 নাম : লাইশ্ৰী বসুমতাৰী স্বামীৰ নাম: বনন বসুমতাৰী ঘৰ নং : 32 বয়স : 35 লিঙ্গ : মহিলা | CFN0112607 ফটো উপলব্ধ | 155 নাম : গায়ত্ৰী বেহেৰা স্বামীৰ নাম: প্ৰকাশ দোঙ্গমাৰী ঘৰ নং : 32 বয়স : 30 লিঙ্গ : মহিলা | CFN0682088 ফটো উপলব্ধ | 156 নাম : টুকেশ্বৰ বসুমতাৰী পিতাৰ নাম: জাযলা বসুমতাৰী ঘৰ নং : 33 বয়স : 57 লিঙ্গ : পুৰুষ | CFN1436039 ফটো উপলব্ধ |
| 157 নাম : কমল বসুমতাৰী পিতাৰ নাম: জাইলা বসুমতাৰী ঘৰ নং : 33 বয়স : 56 লিঙ্গ : পুৰুষ | CFN0115337 ফটো উপলব্ধ | 158 নাম : দলাই বসুমতাৰী স্বামীৰ নাম: কমল বসুমতাৰী ঘৰ নং : 33 বয়স : 55 লিঙ্গ : মহিলা | CFN0115378 ফটো উপলব্ধ | 159 নাম : ফুলেশ্বৰী বসুমতাৰী স্বামীৰ নাম: টুকেশ্বৰ বসুমতাৰী ঘৰ নং : 33 বয়স : 52 লিঙ্গ : মহিলা | CFN1436040 ফটো উপলব্ধ |
| 160 নাম : জি.য় বহুমতাৰী পিতাৰ নাম: টোকেশ্বৰ বহুমতাৰী ঘৰ নং : 33 বয়স : 35 লিঙ্গ : পুৰুষ | CFN1436051 ফটো উপলব্ধ | 161 নাম : মইনা বসুমতাৰী স্বামীৰ নাম: মুকুন্দৰ বসুমতাৰী ঘৰ নং : 33 বয়স : 31 লিঙ্গ : মহিলা | CFN0282244 ফটো উপলব্ধ | 162 নাম : বিষ্ণু বসুমতাৰী পিতাৰ নাম: কমল বসুমতাৰী ঘৰ নং : 33 বয়স : 22 লিঙ্গ : পুৰুষ | CFN7546096 ফটো উপলব্ধ |
| 163 নাম : আৰতি মহাহাৰী স্বামীৰ নাম: পূৰ্ণ মহাহাৰী ঘৰ নং : 35 বয়স : 64 লিঙ্গ : মহিলা | CFN1436084 ফটো উপলব্ধ | 164 নাম : বাৰ্জেন মচাহাৰী পিতাৰ নাম: পূৰ্ণ মচাহাৰী ঘৰ নং : 35 বয়স : 52 লিঙ্গ : পুৰুষ | CFN0643882 ফটো উপলব্ধ | 165 নাম : খৰ্গেশ্বৰ মহাহাৰী পিতাৰ নাম: পূৰ্ণ মহাহাৰী ঘৰ নং : 35 বয়স : 49 লিঙ্গ : পুৰুষ | CFN1436095 ফটো উপলব্ধ |
| 166 নাম : বাবুল মহাহাৰী পিতাৰ নাম: পূৰ্ণ মহাহাৰী ঘৰ নং : 35 বয়স : 40 লিঙ্গ : পুৰুষ | CFN1436119 ফটো উপলব্ধ | 167 নাম : বাধিকা মহাহাৰী স্বামীৰ নাম: বাবুল মহাহাৰী ঘৰ নং : 35 বয়স : 36 লিঙ্গ : মহিলা | CFN1442133 ফটো উপলব্ধ | 168 নাম : বিজ মেছ মহাহাৰী স্বামীৰ নাম: লক্ষী মহাহাৰী ঘৰ নং : 35 বয়স : 35 লিঙ্গ : মহিলা | CFN2373673 ফটো উপলব্ধ |
| 169 নাম : বিনা মেছ মহাহাৰী স্বামীৰ নাম: খৰ্গেশ্বৰ মহাহাৰী ঘৰ নং : 35 বয়স : 31 লিঙ্গ : মহিলা | CFN2373344 ফটো উপলব্ধ | 170 নাম : সুৰজ মহাহাৰী পিতাৰ নাম: খৰ্গেশ্বৰ মহাহাৰী ঘৰ নং : 35 বয়স : 22 লিঙ্গ : পুৰুষ | CFN1420363 ফটো উপলব্ধ | 171 নাম : উপেশ্বৰী বসুমতাৰী স্বামীৰ নাম: ভুবেন বসুমতাৰী ঘৰ নং : 36 বয়স : 69 লিঙ্গ : মহিলা | CFN1436131 ফটো উপলব্ধ |
| 172 নাম : পিৰাম বহুমতাৰী পিতাৰ নাম: কতা বহুমতাৰী ঘৰ নং : 36 বয়স : 63 লিঙ্গ : পুৰুষ | CFN1436211 ফটো উপলব্ধ | 173 নাম : পুনেশ্বৰী বহুমতাৰী স্বামীৰ নাম: পিৰাম বহুমতাৰী ঘৰ নং : 36 বয়স : 59 লিঙ্গ : মহিলা | CFN1436222 ফটো উপলব্ধ | S নাম : বঞ্জন বসুমতাৰী পিতাৰ নাম: ভুবেন বসুমতাৰী ঘৰ নং : 36 বয়স : 47 লিঙ্গ : পুৰুষ | CFN1436153 ফটো উপলব্ধ |
| 175 নাম : হেমা বসুমতাৰী মাতৃৰ নাম: উপেশ্বৰী বসুমতাৰী ঘৰ নং : 36 বয়স : 45 লিঙ্গ : পুৰুষ | VGT0126201 ফটো উপলব্ধ | 176 নাম : হেম' বসুমতাৰী পিতাৰ নাম: ভুবেন বসুমতাৰী ঘৰ নং : 36 বয়স : 44 লিঙ্গ : পুৰুষ | CFN1436175 ফটো উপলব্ধ | 177 নাম : নিৰুপমা দাঙ্গমাৰী স্বামীৰ নাম: সৰুকন দাঙ্গমাৰী ঘৰ নং : 36 বয়স : 42 লিঙ্গ : মহিলা | CFN0701425 ফটো উপলব্ধ |
| 178 নাম : সুমিনা কুমাৰ বসুমতাৰী পিতাৰ নাম: পিৰাম বসুমতাৰী ঘৰ নং : 36 বয়স : 41 লিঙ্গ : পুৰুষ | CFN1436244 ফটো উপলব্ধ | 179 নাম : সৰুকন বসুমতাৰী পিতাৰ নাম: ভুবেন বসুমতাৰী ঘৰ নং : 36 বয়স : 41 লিঙ্গ : পুৰুষ | CFN1436186 ফটো উপলব্ধ | 180 নাম : অনীল কুমাৰ বসুমতাৰী পিতাৰ নাম: পিৰাম বসুমতাৰী ঘৰ নং : 36 বয়স : 39 লিঙ্গ : পুৰুষ | CFN1436233 ফটো উপলব্ধ |

বিধানসভা সমষ্টিৰ নম্বৰ আৰু নাম : 66-বৰহুলা
অংশৰ নম্বৰ আৰু নাম : 1-ঢেকীপেলোৱা কছাৰী

| | | |
|--|--|---|
| <p>S 181</p> <p>নাম : দেওকন বসুমতাৰী পিতাৰ নাম: ভবেন্দ্ৰ বসুমতাৰী ঘৰ নং : 36 বয়স : 39 লিঙ্গ : পুৰুষ</p> <p>CFN1436197</p> <p>ফটো উপলব্ধ</p> | <p>182</p> <p>নাম : সুনিতা বসুমতাৰী স্বামীৰ নাম: প্ৰনয় বসুমতাৰী ঘৰ নং : 36 বয়স : 36 লিঙ্গ : মহিলা</p> <p>VGTO114132</p> <p>ফটো উপলব্ধ</p> | <p>183</p> <p>নাম : সুনিতা বসুমতাৰী পিতাৰ নাম: পীৰম বসুমতাৰী ঘৰ নং : 36 বয়স : 36 লিঙ্গ : মহিলা</p> <p>VGTO114720</p> <p>ফটো উপলব্ধ</p> |
| <p>184</p> <p>নাম : স্বৰ্ণ বসুমতাৰী স্বামীৰ নাম: সুমিন কুমাৰ বসুমতাৰী ঘৰ নং : 36 বয়স : 36 লিঙ্গ : মহিলা</p> <p>VGTO114728</p> <p>ফটো উপলব্ধ</p> | <p>185</p> <p>নাম : সৰস্বতী বসুমতাৰী স্বামীৰ নাম: দেওকন বসুমতাৰী ঘৰ নং : 36 বয়স : 34 লিঙ্গ : মহিলা</p> <p>CFN0330829</p> <p>ফটো উপলব্ধ</p> | <p>186</p> <p>নাম : চুমি বাগলাৰী বসুমতাৰী স্বামীৰ নাম: হেম বসুমতাৰী ঘৰ নং : 36 বয়স : 33 লিঙ্গ : মহিলা</p> <p>CFN0281105</p> <p>ফটো উপলব্ধ</p> |
| <p>187</p> <p>নাম : খিয়াংকু লাহৰী অন্যান্য: উপেশ্বৰ বসুমতাৰী ঘৰ নং : 36 বয়স : 28 লিঙ্গ : পুৰুষ</p> <p>CFN0492710</p> <p>ফটো উপলব্ধ</p> | <p>188</p> <p>নাম : ৰূপক দৈমাৰী মাতৃৰ নাম: টংকেশ্বৰ দৈমাৰী ঘৰ নং : 36 বয়স : 25 লিঙ্গ : পুৰুষ</p> <p>CFN0700385</p> <p>ফটো উপলব্ধ</p> | <p>189</p> <p>নাম : দেবজ্যোতি বসুমতাৰী পিতাৰ নাম: ভদ্ৰেশ্বৰ বসুমতাৰী ঘৰ নং : 39 বয়স : 44 লিঙ্গ : পুৰুষ</p> <p>CFN1436266</p> <p>ফটো উপলব্ধ</p> |
| <p>190</p> <p>নাম : জুল্লা বসুমতাৰী স্বামীৰ নাম: হৰেণ বসুমতাৰী ঘৰ নং : 39 বয়স : 43 লিঙ্গ : মহিলা</p> <p>CFN1436313</p> <p>ফটো উপলব্ধ</p> | <p>S 191</p> <p>নাম : আৰতি বসুমতাৰী স্বামীৰ নাম: দেৱজ্যোতি বসুমতাৰী ঘৰ নং : 39 বয়স : 42 লিঙ্গ : মহিলা</p> <p>CFN1436277</p> <p>ফটো উপলব্ধ</p> | <p>192</p> <p>নাম : হৰেণ বসুমতাৰী পিতাৰ নাম: ভদ্ৰেশ্বৰ বসুমতাৰী ঘৰ নং : 39 বয়স : 39 লিঙ্গ : পুৰুষ</p> <p>CFN1436288</p> <p>ফটো উপলব্ধ</p> |
| <p>193</p> <p>নাম : কুলেন বসুমতাৰী পিতাৰ নাম: ভদ্ৰেশ্বৰ বসুমতাৰী ঘৰ নং : 39 বয়স : 38 লিঙ্গ : পুৰুষ</p> <p>CFN1436302</p> <p>ফটো উপলব্ধ</p> | <p>194</p> <p>নাম : অলকা বসুমতাৰী পিতাৰ নাম: দিপজ্যোতি বসুমতাৰী ঘৰ নং : 37 বয়স : 25 লিঙ্গ : মহিলা</p> <p>CFN0510560</p> <p>ফটো উপলব্ধ</p> | <p>195</p> <p>নাম : লক্ষীৰাম বসুমতাৰী পিতাৰ নাম: ধনাই বসুমতাৰী ঘৰ নং : 38 বয়স : 59 লিঙ্গ : পুৰুষ</p> <p>CFN1436324</p> <p>ফটো উপলব্ধ</p> |
| <p>196</p> <p>নাম : কন বসুমতাৰী পিতাৰ নাম: ধনাই বসুমতাৰী ঘৰ নং : 38 বয়স : 48 লিঙ্গ : পুৰুষ</p> <p>CFN1436346</p> <p>ফটো উপলব্ধ</p> | <p>197</p> <p>নাম : গণেশ বসুমতাৰী পিতাৰ নাম: ধনাই বসুমতাৰী ঘৰ নং : 38 বয়স : 46 লিঙ্গ : পুৰুষ</p> <p>CFN1436357</p> <p>ফটো উপলব্ধ</p> | <p>198</p> <p>নাম : লখাই বসুমতাৰী পিতাৰ নাম: ধনাই বসুমতাৰী ঘৰ নং : 38 বয়স : 44 লিঙ্গ : পুৰুষ</p> <p>CFN1436379</p> <p>ফটো উপলব্ধ</p> |
| <p>199</p> <p>নাম : সবিতা বসুমতাৰী স্বামীৰ নাম: গণেশ বসুমতাৰী ঘৰ নং : 38 বয়স : 42 লিঙ্গ : মহিলা</p> <p>CFN1436368</p> <p>ফটো উপলব্ধ</p> | <p>200</p> <p>নাম : নিপেন বসুমতাৰী পিতাৰ নাম: ধনাই বসুমতাৰী ঘৰ নং : 38 বয়স : 42 লিঙ্গ : পুৰুষ</p> <p>CFN1436391</p> <p>ফটো উপলব্ধ</p> | <p>201</p> <p>নাম : ভাৰতী বসুমতাৰী স্বামীৰ নাম: লখাই বসুমতাৰী ঘৰ নং : 38 বয়স : 40 লিঙ্গ : মহিলা</p> <p>CFN1436380</p> <p>ফটো উপলব্ধ</p> |
| <p>202</p> <p>নাম : মায়ী বসুমতাৰী স্বামীৰ নাম: লখাই বসুমতাৰী ঘৰ নং : 38 বয়স : 34 লিঙ্গ : মহিলা</p> <p>VGTO021964</p> <p>ফটো উপলব্ধ</p> | <p>203</p> <p>নাম : দিপালি বসুমতাৰী স্বামীৰ নাম: নিপেন বসুমতাৰী ঘৰ নং : 38 বয়স : 29 লিঙ্গ : মহিলা</p> <p>CFN0702571</p> <p>ফটো উপলব্ধ</p> | <p>204</p> <p>নাম : খিলাপ ৰাভা বসুমতাৰী স্বামীৰ নাম: কন বসুমতাৰী ঘৰ নং : 38 বয়স : 28 লিঙ্গ : মহিলা</p> <p>CFN0336016</p> <p>ফটো উপলব্ধ</p> |
| <p>205</p> <p>নাম : বিশাল বসুমতাৰী পিতাৰ নাম: লখাই বসুমতাৰী ঘৰ নং : 38 বয়স : 25 লিঙ্গ : পুৰুষ</p> <p>CFN0600866</p> <p>ফটো উপলব্ধ</p> | <p>206</p> <p>নাম : আনিসা বসুমতাৰী পিতাৰ নাম: কমলী বসুমতাৰী ঘৰ নং : 38 বয়স : 25 লিঙ্গ : মহিলা</p> <p>CFN0701318</p> <p>ফটো উপলব্ধ</p> | <p>207</p> <p>নাম : দেৱ বসুমতাৰী পিতাৰ নাম: লখাই বসুমতাৰী ঘৰ নং : 38 বয়স : 22 লিঙ্গ : পুৰুষ</p> <p>CFN1553932</p> <p>ফটো উপলব্ধ</p> |
| <p>208</p> <p>নাম : নম্ৰতা বসুমতাৰী পিতাৰ নাম: লখাই বসুমতাৰী ঘৰ নং : 38 বয়স : 20 লিঙ্গ : মহিলা</p> <p>VGTO022038</p> <p>ফটো উপলব্ধ</p> | <p>S 209</p> <p>নাম : ৰুদ্ৰ দাঙ্গিয়াৰী পিতাৰ নাম: জংগী দাঙ্গিয়াৰী ঘৰ নং : 38 বয়স : 74 লিঙ্গ : পুৰুষ</p> <p>CFN1436415</p> <p>ফটো উপলব্ধ</p> | <p>210</p> <p>নাম : কুসুম দাঙ্গিয়াৰী স্বামীৰ নাম: ৰুদ্ৰ দাঙ্গিয়াৰী ঘৰ নং : 38 বয়স : 62 লিঙ্গ : মহিলা</p> <p>CFN1436426</p> <p>ফটো উপলব্ধ</p> |

বিধানসভা সমষ্টিৰ নম্বৰ আৰু নাম : 66-বৰহুলা
অংশৰ নম্বৰ আৰু নাম : 1-ঢেকীপেলোৱা কছাৰী

| | | | | | | | | |
|--|------------|------------|---|------------|------------|--|------------|------------|
| 211 | CFN1436437 | ফটো উপলব্ধ | 212 | CFN1436448 | ফটো উপলব্ধ | 213 | CFN1436460 | ফটো উপলব্ধ |
| নাম : খৰমদাও দাস্জিয়াৰী পিতাৰ নাম: বুদ্ধ দাস্জিয়াৰী ঘৰ নং : ৩৯ বয়স : 45 লিঙ্গ : পুৰুষ | | | নাম : মলেনা দাস্জিয়াৰী স্বামীৰ নাম: খৰমদাও দাস্জিয়াৰী ঘৰ নং : ৩৯ বয়স : 42 লিঙ্গ : মহিলা | | | নাম : বহুমছা দাস্জিয়াৰী পিতাৰ নাম: বুদ্ধ দাস্জিয়াৰী ঘৰ নং : ৩৯ বয়স : 38 লিঙ্গ : পুৰুষ | | |
| 214 | CFN0282293 | ফটো উপলব্ধ | 215 | CFN2373695 | ফটো উপলব্ধ | 216 | CFN0597724 | ফটো উপলব্ধ |
| নাম : পুলকমাৰি ডাংগিয়াৰী স্বামীৰ নাম: বহুমছা দাস্জিয়াৰী ঘৰ নং : ৩৯ বয়স : 32 লিঙ্গ : মহিলা | | | নাম : দিপাংকৰ ডাংগিয়াৰী পিতাৰ নাম: বুদ্ধ দাস্জিয়াৰী ঘৰ নং : 39 বয়স : 30 লিঙ্গ : পুৰুষ | | | নাম : প্ৰিয়ংকা ডাংগিয়াৰী পিতাৰ নাম: বুদ্ধ ডাংগিয়াৰী ঘৰ নং : ৩৯ বয়স : 25 লিঙ্গ : মহিলা | | |
| 217 | CFN7587637 | ফটো উপলব্ধ | 218 | VGT0051581 | ফটো উপলব্ধ | 219 | VGT0051607 | ফটো উপলব্ধ |
| নাম : পঞ্চমী বসুমতাৰী পিতাৰ নাম: গজেন্দ্ৰ বসুমতাৰী ঘৰ নং : ৩৯ বয়স : 24 লিঙ্গ : মহিলা | | | নাম : গীতাজ্জলি দাংগিয়াৰী পিতাৰ নাম: খৰমদাও দাংগিয়াৰী ঘৰ নং : 39 বয়স : 21 লিঙ্গ : মহিলা | | | নাম : গীতাজ্জলী দাংগিয়াৰী পিতাৰ নাম: খৰমদাও দাংগিয়াৰী ঘৰ নং : 39 বয়স : 21 লিঙ্গ : মহিলা | | |
| S 220 | CFN1436493 | ফটো উপলব্ধ | 221 | CFN1436506 | ফটো উপলব্ধ | 222 | CFN0700492 | ফটো উপলব্ধ |
| নাম : কমলা বসুমতাৰী পিতাৰ নাম: বিৰজ বসুমতাৰী ঘৰ নং : ৪০ বয়স : 52 লিঙ্গ : পুৰুষ | | | নাম : বিণা বসুমতাৰী স্বামীৰ নাম: কমলা বসুমতাৰী ঘৰ নং : ৪০ বয়স : 46 লিঙ্গ : মহিলা | | | নাম : নয়ন বসুমতাৰী পিতাৰ নাম: কমলা বসুমতাৰী ঘৰ নং : ৪০ বয়স : 26 লিঙ্গ : পুৰুষ | | |
| 223 | CFN1436539 | ফটো উপলব্ধ | 224 | CFN1436551 | ফটো উপলব্ধ | 225 | CFN1436540 | ফটো উপলব্ধ |
| নাম : স্বৰ্ণ দাস্জিয়াৰী পিতাৰ নাম: সবুৰাম দাস্জিয়াৰী ঘৰ নং : ৪১ বয়স : 51 লিঙ্গ : পুৰুষ | | | নাম : সানসুমা দাস্জিয়াৰী পিতাৰ নাম: সবুৰাম দাস্জিয়াৰী ঘৰ নং : ৪১ বয়স : 48 লিঙ্গ : পুৰুষ | | | নাম : মনোমতী দাস্জিয়াৰী স্বামীৰ নাম: স্বৰ্ণ দাস্জিয়াৰী ঘৰ নং : ৪১ বয়স : 45 লিঙ্গ : মহিলা | | |
| 226 | CFN0281113 | ফটো উপলব্ধ | 227 | CFN1436562 | ফটো উপলব্ধ | 228 | CFN2373606 | ফটো উপলব্ধ |
| নাম : নিতু ছেত্ৰী দাস্জিয়াৰী স্বামীৰ নাম: সানসুমা দাস্জিয়াৰী ঘৰ নং : ৪১ বয়স : 43 লিঙ্গ : মহিলা | | | নাম : সেনেহী মছাহাৰী স্বামীৰ নাম: গজেন মছাহাৰী ঘৰ নং : ৪২ বয়স : 63 লিঙ্গ : মহিলা | | | নাম : মুকুন মছাহাৰী পিতাৰ নাম: পতান মছাহাৰী ঘৰ নং : ৪২ বয়স : 53 লিঙ্গ : পুৰুষ | | |
| 229 | CFN2373593 | ফটো উপলব্ধ | 230 | CFN1436584 | ফটো উপলব্ধ | 231 | CFN7604564 | ফটো উপলব্ধ |
| নাম : দিনেশ্বৰী বড়ো মছাহাৰী স্বামীৰ নাম: মুকুন মছাহাৰী ঘৰ নং : ৪২ বয়স : 49 লিঙ্গ : মহিলা | | | নাম : বিশ্বজিত মছাহাৰী মাতৃৰ নাম: চেনেহী মছাহাৰী ঘৰ নং : ৪২ বয়স : 36 লিঙ্গ : পুৰুষ | | | নাম : বন্দনা মোছাহাৰী পিতাৰ নাম: মুকুন মোছাহাৰী ঘৰ নং : 42 বয়স : 23 লিঙ্গ : মহিলা | | |
| 232 | CFN7576812 | ফটো উপলব্ধ | 233 | VGT0103267 | ফটো উপলব্ধ | 234 | CFN1436619 | ফটো উপলব্ধ |
| নাম : বন্দনা মছাহাৰী পিতাৰ নাম: মুকুন মছাহাৰী ঘৰ নং : 42 বয়স : 22 লিঙ্গ : মহিলা | | | নাম : বিকাশ মছাহাৰী পিতাৰ নাম: মুকুন মছাহাৰী ঘৰ নং : 42 বয়স : 20 লিঙ্গ : পুৰুষ | | | নাম : প্ৰদীপ বসুমতাৰী পিতাৰ নাম: দীনেশ বসুমতাৰী ঘৰ নং : ৪৩ বয়স : 57 লিঙ্গ : পুৰুষ | | |
| 235 | CFN1436608 | ফটো উপলব্ধ | 236 | VGT0049916 | ফটো উপলব্ধ | 237 | VGT0049965 | ফটো উপলব্ধ |
| নাম : মীৰা বসুমতাৰী পিতাৰ নাম: দীনেশ বসুমতাৰী ঘৰ নং : ৪৩ বয়স : 47 লিঙ্গ : মহিলা | | | নাম : সাহিল বসুমতাৰী পিতাৰ নাম: প্ৰদীপ বসুমতাৰী ঘৰ নং : ৪৩ বয়স : 24 লিঙ্গ : পুৰুষ | | | নাম : বিকাশ বসুমতাৰী পিতাৰ নাম: প্ৰদীপ বসুমতাৰী ঘৰ নং : ৪৩ বয়স : 21 লিঙ্গ : পুৰুষ | | |
| 238 | CFN1436631 | ফটো উপলব্ধ | 239 | CFN1436642 | ফটো উপলব্ধ | 240 | CFN1436675 | ফটো উপলব্ধ |
| নাম : পতলী বসুমতাৰী স্বামীৰ নাম: ৰূপাই বসুমতাৰী ঘৰ নং : ৪৪ বয়স : 72 লিঙ্গ : মহিলা | | | নাম : প্ৰবীন বসুমতাৰী পিতাৰ নাম: ৰূপাই বসুমতাৰী ঘৰ নং : ৪৪ বয়স : 54 লিঙ্গ : পুৰুষ | | | নাম : ৰমলা বসুমতাৰী পিতাৰ নাম: ৰূপাই বসুমতাৰী ঘৰ নং : ৪৪ বয়স : 42 লিঙ্গ : পুৰুষ | | |

| | | | | | |
|---|--------------------------|--|--------------------------|--|--------------------------|
| 241 নাম : মঞ্জু বসুমতাৰী স্বামীৰ নাম: সতৰাম বসুমতাৰী ঘৰ নং : 88 বয়স : 41 লিঙ্গ : মহিলা | CFN1436664 ফটো উপলব্ধ | 242 নাম : নিৰ স্বৰ্গীয়াৰী স্বামীৰ নাম: ৰমলা বসুমতাৰী ঘৰ নং : 88 বয়স : 39 লিঙ্গ : মহিলা | CFN0349159 ফটো উপলব্ধ | 243 নাম : লক্ষণ বসুমতাৰী পিতাৰ নাম: ৰূপাই বসুমতাৰী ঘৰ নং : 88 বয়স : 38 লিঙ্গ : পুৰুষ | CFN1436686 ফটো উপলব্ধ |
| 244 নাম : প্ৰমিলা মহাহাৰী বসুমতাৰী স্বামীৰ নাম: লক্ষণ বসুমতাৰী ঘৰ নং : 88 বয়স : 35 লিঙ্গ : মহিলা | CFN1442484 ফটো উপলব্ধ | 245 নাম : সন্তোষী গঢ় স্বামীৰ নাম: জগদীশ গোড় ঘৰ নং : 88 বয়স : 32 লিঙ্গ : মহিলা | CFN0282343 ফটো উপলব্ধ | 246 নাম : প্ৰফুল্ল বড়ো পিতাৰ নাম: দমন বড়ো ঘৰ নং : 8৫ বয়স : 55 লিঙ্গ : পুৰুষ | CFN1436700 ফটো উপলব্ধ |
| 247 নাম : শান্তি বড়ো স্বামীৰ নাম: প্ৰফুল্ল বড়ো ঘৰ নং : 8৫ বয়স : 50 লিঙ্গ : মহিলা | CFN1436711 ফটো উপলব্ধ | 248 নাম : শংকৰ বড়ো পিতাৰ নাম: দমন বড়ো ঘৰ নং : 8৫ বয়স : 50 লিঙ্গ : পুৰুষ | CFN1436722 ফটো উপলব্ধ | 249 নাম : প্ৰণিতা বড়ো স্বামীৰ নাম: ৰঞ্জিত বড়ো ঘৰ নং : 8৫ বয়স : 44 লিঙ্গ : মহিলা | CFN1436733 ফটো উপলব্ধ |
| 250 নাম : অজয় বড়ো মাতৃৰ নাম: শান্তি বড়ো ঘৰ নং : 45 বয়স : 27 লিঙ্গ : পুৰুষ | VGT0052258 ফটো উপলব্ধ | 251 নাম : পমিত বড়ো পিতাৰ নাম: ভুবন বড়ো ঘৰ নং : 8৫ বয়স : 25 লিঙ্গ : পুৰুষ | CFN0700336 ফটো উপলব্ধ | 252 নাম : ডিম্বেশ্বৰ বড়ো পিতাৰ নাম: কুন্দুৰাম বড়ো ঘৰ নং : 8৬ বয়স : 65 লিঙ্গ : পুৰুষ | CFN1436744 ফটো উপলব্ধ |
| 253 নাম : অজিত বড়ো পিতাৰ নাম: ডিম্বেশ্বৰ বড়ো ঘৰ নং : 8৬ বয়স : 42 লিঙ্গ : পুৰুষ | CFN1436755 ফটো উপলব্ধ | 254 নাম : সুমি বড়ো পিতাৰ নাম: ডিম্বেশ্বৰ বড়ো ঘৰ নং : 8৬ বয়স : 41 লিঙ্গ : পুৰুষ | CFN1436766 ফটো উপলব্ধ | 255 নাম : জুন বড়ো স্বামীৰ নাম: সুমি বড়ো ঘৰ নং : 8৬ বয়স : 39 লিঙ্গ : মহিলা | CFN1436777 ফটো উপলব্ধ |
| 256 নাম : সঞ্জয় বড়ো পিতাৰ নাম: ডিম্বেশ্বৰ বড়ো ঘৰ নং : 8৬ বয়স : 38 লিঙ্গ : পুৰুষ | CFN1436788 ফটো উপলব্ধ | 257 নাম : ৰনিমা দৈমাৰী বড়ো স্বামীৰ নাম: অজিত বড়ো ঘৰ নং : 8৬ বয়স : 34 লিঙ্গ : মহিলা | CFN1436799 ফটো উপলব্ধ | 258 নাম : মৰমী ফংগশ স্বামীৰ নাম: সঞ্জয় বড়ো ঘৰ নং : 46 বয়স : 30 লিঙ্গ : মহিলা | VGT0065524 ফটো উপলব্ধ |
| 259 নাম : বাবুল বড়ো পিতাৰ নাম: চুমি বড়ো ঘৰ নং : 8৬ বয়স : 22 লিঙ্গ : পুৰুষ | CFN1553940 ফটো উপলব্ধ | 260 নাম : কমলা দৈমাৰী পিতাৰ নাম: ৰবিৰাম দৈমাৰী ঘৰ নং : 89 বয়স : 62 লিঙ্গ : পুৰুষ | CFN1436802 ফটো উপলব্ধ | S 261 নাম : সীমা দৈমাৰী স্বামীৰ নাম: কমলা দৈমাৰী ঘৰ নং : 89 বয়স : 59 লিঙ্গ : মহিলা | CFN1436813 ফটো উপলব্ধ |
| 262 নাম : জুনা দৈমাৰী পিতাৰ নাম: কমলা দৈমাৰী ঘৰ নং : 89 বয়স : 38 লিঙ্গ : মহিলা | CFN1436824 ফটো উপলব্ধ | 263 নাম : দিপু দৈমাৰী পিতাৰ নাম: কমলা দৈমাৰী ঘৰ নং : 89 বয়স : 32 লিঙ্গ : পুৰুষ | CFN0604660 ফটো উপলব্ধ | 264 নাম : মঞ্জলা দৈমাৰী স্বামীৰ নাম: দিপু দৈমাৰী ঘৰ নং : 47 বয়স : 25 লিঙ্গ : মহিলা | CFN0489138 ফটো উপলব্ধ |
| 265 নাম : সোবেন্দো গৌৰ পিতাৰ নাম: পুটলু গৌৰ ঘৰ নং : 47 বয়স : 24 লিঙ্গ : পুৰুষ | CFN7571417 ফটো উপলব্ধ | 266 নাম : বিৰেন দৈমাৰী পিতাৰ নাম: ৰবিৰাম দৈমাৰী ঘৰ নং : 8৮ বয়স : 65 লিঙ্গ : পুৰুষ | CFN1436835 ফটো উপলব্ধ | 267 নাম : কুমলী দৈমাৰী স্বামীৰ নাম: বিৰেন দৈমাৰী ঘৰ নং : 8৮ বয়স : 62 লিঙ্গ : মহিলা | CFN1436846 ফটো উপলব্ধ |
| 268 নাম : মহেন্দ্ৰ দৈমাৰী পিতাৰ নাম: বিৰেন দৈমাৰী ঘৰ নং : 8৮ বয়স : 45 লিঙ্গ : পুৰুষ | CFN1436857 ফটো উপলব্ধ | 269 নাম : ৰীতা দৈমাৰী পিতাৰ নাম: বিৰেন দৈমাৰী ঘৰ নং : 8৮ বয়স : 42 লিঙ্গ : মহিলা | CFN1436880 ফটো উপলব্ধ | 270 নাম : লক্ষী দৈমাৰী স্বামীৰ নাম: মহেন্দ্ৰ দৈমাৰী ঘৰ নং : 8৮ বয়স : 41 লিঙ্গ : মহিলা | CFN1436868 ফটো উপলব্ধ |

| | | | | | |
|--|--------------------------|---|--------------------------|---|--------------------------|
| 271 নাম : খৰেন দৈমাৰী পিতাৰ নাম: বিৰেন দৈমাৰী ঘৰ নং : 8৮ বয়স : 32 লিঙ্গ : পুৰুষ | CFN0599829 ফটো উপলব্ধ | 272 নাম : প্ৰতিভা বসুমতাৰী স্বামীৰ নাম: খৰেন দৈমাৰী ঘৰ নং : 8৮ বয়স : 28 লিঙ্গ : মহিলা | CFN0599928 ফটো উপলব্ধ | 273 নাম : মেনসনু দৈমাৰী পিতাৰ নাম: বিৰেন দৈমাৰী ঘৰ নং : 48 বয়স : 28 লিঙ্গ : পুৰুষ | VGT0128157 ফটো উপলব্ধ |
| 274 নাম : অনিল বসুমতাৰী পিতাৰ নাম: ধনুবা বসুমতাৰী ঘৰ নং : 8৯ বয়স : 57 লিঙ্গ : পুৰুষ | CFN1436904 ফটো উপলব্ধ | 275 নাম : নিৰ্মল বসুমতাৰী পিতাৰ নাম: ধনুবা বসুমতাৰী ঘৰ নং : 8৯ বয়স : 55 লিঙ্গ : পুৰুষ | CFN1436915 ফটো উপলব্ধ | 276 নাম : টংক বসুমতাৰী পিতাৰ নাম: ধনুবা বসুমতাৰী ঘৰ নং : 8৯ বয়স : 52 লিঙ্গ : পুৰুষ | CFN1436926 ফটো উপলব্ধ |
| 277 নাম : দিগ্গী শইকীয়া স্বামীৰ নাম: নিৰ্মল বসুমতাৰী ঘৰ নং : 48 বয়স : 48 লিঙ্গ : মহিলা | CFN0147157 ফটো উপলব্ধ | 278 নাম : বাখেশ্বৰ বসুমতাৰী পিতাৰ নাম: ধনুবা বসুমতাৰী ঘৰ নং : 47 বয়স : 47 লিঙ্গ : পুৰুষ | CFN1436937 ফটো উপলব্ধ | 279 নাম : বীনা বড়ো স্বামীৰ নাম: তংকা বসুমতাৰী ঘৰ নং : 49 বয়স : 46 লিঙ্গ : মহিলা | CFN7586274 ফটো উপলব্ধ |
| 280 নাম : দিপালী বড়ো স্বামীৰ নাম: ৰামেশ্বৰ বসুমতাৰী ঘৰ নং : 8৯ বয়স : 40 লিঙ্গ : মহিলা | CFN0356576 ফটো উপলব্ধ | 281 নাম : সবী কুৰ্মী পিতাৰ নাম: ৰামেশ্বৰ কুৰ্মী ঘৰ নং : 49 বয়স : 19 লিঙ্গ : মহিলা | VGT0133595 ফটো উপলব্ধ | 282 নাম : গোপাল মছাহাৰী পিতাৰ নাম: চহিৰাম মছাহাৰী ঘৰ নং : ৫০ বয়স : 77 লিঙ্গ : পুৰুষ | CFN1436959 ফটো উপলব্ধ |
| 283 নাম : পতলী মছাহাৰী স্বামীৰ নাম: গোপাল মছাহাৰী ঘৰ নং : ৫০ বয়স : 72 লিঙ্গ : মহিলা | CFN1436960 ফটো উপলব্ধ | 284 নাম : পুনেন্দ্র মছাহাৰী পিতাৰ নাম: গোপাল মছাহাৰী ঘৰ নং : ৫০ বয়স : 52 লিঙ্গ : পুৰুষ | CFN1436971 ফটো উপলব্ধ | 285 নাম : মৌচুমী বাৰ্জ একা স্বামীৰ নাম: বিশ্ৰাম একা ঘৰ নং : 50 বয়স : 45 লিঙ্গ : মহিলা | CFN7584758 ফটো উপলব্ধ |
| 286 নাম : নিৰ্মল মছাহাৰী পিতাৰ নাম: গোপাল মছাহাৰী ঘৰ নং : ৫০ বয়স : 39 লিঙ্গ : পুৰুষ | CFN1436993 ফটো উপলব্ধ | 287 নাম : ৰিপা দৈমাৰী স্বামীৰ নাম: নিৰ্মল মছাহাৰী ঘৰ নং : ৫০ বয়স : 38 লিঙ্গ : মহিলা | CFN1442224 ফটো উপলব্ধ | 288 নাম : বিনীতা বসুমতাৰী পিতাৰ নাম: মদন বসুমতাৰী ঘৰ নং : ৫২ বয়স : 53 লিঙ্গ : মহিলা | CFN1437010 ফটো উপলব্ধ |
| 289 নাম : তুলেশ্বৰী দৈমাৰী স্বামীৰ নাম: সোমেশ্বৰ বসুমতাৰী ঘৰ নং : ৫২ বয়স : 51 লিঙ্গ : মহিলা | CFN0361006 ফটো উপলব্ধ | 290 নাম : মন্তু বসুমতাৰী পিতাৰ নাম: মদন বসুমতাৰী ঘৰ নং : ৫২ বয়স : 51 লিঙ্গ : পুৰুষ | CFN1437021 ফটো উপলব্ধ | 291 নাম : সোমেশ্বৰ বসুমতাৰী পিতাৰ নাম: মদন বসুমতাৰী ঘৰ নং : ৫২ বয়স : 46 লিঙ্গ : পুৰুষ | CFN1437032 ফটো উপলব্ধ |
| 292 নাম : জিনা বসুমতাৰী স্বামীৰ নাম: মন্তু বহুমতাৰী ঘৰ নং : ৫২ বয়স : 38 লিঙ্গ : মহিলা | CFN1437043 ফটো উপলব্ধ | 293 নাম : মহন্ত দৈমাৰী পিতাৰ নাম: কান্তিৰাম দৈমাৰী ঘৰ নং : ৫২ বয়স : 55 লিঙ্গ : পুৰুষ | CFN1437065 ফটো উপলব্ধ | 294 নাম : ৰূপেশ্বৰী বড়ো দৈমাৰী স্বামীৰ নাম: জয়ন্ত দৈমাৰী ঘৰ নং : ৫২ বয়স : 47 লিঙ্গ : মহিলা | CFN2373515 ফটো উপলব্ধ |
| 295 নাম : হেমন্ত দৈমাৰী পিতাৰ নাম: কান্তিৰাম দৈমাৰী ঘৰ নং : ৫২ বয়স : 44 লিঙ্গ : পুৰুষ | CFN1437087 ফটো উপলব্ধ | 296 নাম : জয়ন্ত দৈমাৰী পিতাৰ নাম: কান্তিৰাম দৈমাৰী ঘৰ নং : ৫২ বয়স : 42 লিঙ্গ : পুৰুষ | CFN1437098 ফটো উপলব্ধ | 297 নাম : গীতালী বড়ো দৈমাৰী স্বামীৰ নাম: হেমন্ত দৈমাৰী ঘৰ নং : ৫২ বয়স : 41 লিঙ্গ : মহিলা | CFN2373504 ফটো উপলব্ধ |
| 298 নাম : কবিতা দৈমাৰী স্বামীৰ নাম: মহন্ত দৈমাৰী ঘৰ নং : ৫২ বয়স : 40 লিঙ্গ : মহিলা | CFN1437076 ফটো উপলব্ধ | 299 নাম : শ্যামন্ত দৈমাৰী পিতাৰ নাম: কান্তি ৰাম দৈমাৰী ঘৰ নং : ৫২ বয়স : 40 লিঙ্গ : পুৰুষ | CFN1437101 ফটো উপলব্ধ | 300 নাম : সুনীল দৈমাৰী পিতাৰ নাম: কান্তি ৰাম দৈমাৰী ঘৰ নং : ৫২ বয়স : 35 লিঙ্গ : পুৰুষ | CFN1437112 ফটো উপলব্ধ |

| | | | | | |
|--|--------------------------|--|--------------------------|--|--------------------------|
| 301 নাম : টুটমণি দৈমাৰী স্বামীৰ নাম : অমল দৈমাৰী ঘৰ নং : ৫২ বয়স : 32 লিঙ্গ : মহিলা | CFN1493154 ফটো উপলব্ধ | 302 নাম : অমল দৈমাৰী পিতাৰ নাম : কান্তীৰাম দৈমাৰী ঘৰ নং : ৫২ বয়স : 31 লিঙ্গ : পুৰুষ | CFN1442315 ফটো উপলব্ধ | 303 নাম : কুমুদ দৈমাৰী পিতাৰ নাম : মহন্ত দৈমাৰী ঘৰ নং : ৫২ বয়স : 21 লিঙ্গ : পুৰুষ | CFN7563083 ফটো উপলব্ধ |
| 304 নাম : দিনোৱা কুমী পিতাৰ নাম : দলগোবিন্দ কুমি ঘৰ নং : ৫৪ বয়স : 80 লিঙ্গ : পুৰুষ | CFN1437123 ফটো উপলব্ধ | 305 নাম : সৰস্বতী কুমী স্বামীৰ নাম : মতিলাল কুমি ঘৰ নং : ৫৪ বয়স : 57 লিঙ্গ : মহিলা | CFN1437145 ফটো উপলব্ধ | 306 নাম : ববী কুমী পিতাৰ নাম : মতিলাল কুমি ঘৰ নং : 54 বয়স : 25 লিঙ্গ : মহিলা | VGT0081182 ফটো উপলব্ধ |
| 307 নাম : দেবচৰণ কুমি পিতাৰ নাম : পূৰ্ণ কুমি ঘৰ নং : ৫৫ বয়স : 57 লিঙ্গ : পুৰুষ | CFN1437178 ফটো উপলব্ধ | 308 নাম : কানাই কুমি পিতাৰ নাম : পূৰ্ণ কুমি ঘৰ নং : ৫৫ বয়স : 50 লিঙ্গ : পুৰুষ | CFN1437189 ফটো উপলব্ধ | 309 নাম : জোনাকি কুমি স্বামীৰ নাম : কানাই কুমি ঘৰ নং : ৫৫ বয়স : 45 লিঙ্গ : মহিলা | CFN1437190 ফটো উপলব্ধ |
| 310 নাম : বামেশ্বৰ কুমী পিতাৰ নাম : পূৰ্ণ কুমি ঘৰ নং : ৫৫ বয়স : 45 লিঙ্গ : পুৰুষ | CFN1437203 ফটো উপলব্ধ | 311 নাম : বিমলা কুমি স্বামীৰ নাম : বামেশ্বৰ কুমি ঘৰ নং : ৫৫ বয়স : 42 লিঙ্গ : মহিলা | CFN1437214 ফটো উপলব্ধ | 312 নাম : উদয় কুমী পিতাৰ নাম : পূৰ্ণ কুমি ঘৰ নং : ৫৫ বয়স : 40 লিঙ্গ : পুৰুষ | CFN1437225 ফটো উপলব্ধ |
| 313 নাম : নিৰলা কুমি পিতাৰ নাম : দেবচৰণ কুমি ঘৰ নং : ৫৫ বয়স : 37 লিঙ্গ : মহিলা | CFN1442440 ফটো উপলব্ধ | 314 নাম : জলেশ্বৰী কুমী স্বামীৰ নাম : উদয় কুমি ঘৰ নং : ৫৫ বয়স : 34 লিঙ্গ : মহিলা | CFN0681577 ফটো উপলব্ধ | 315 নাম : মুকুন্দ কুমী পিতাৰ নাম : মতিলাল কুমি ঘৰ নং : ৫৫ বয়স : 29 লিঙ্গ : পুৰুষ | CFN0156398 ফটো উপলব্ধ |
| 316 নাম : ডালিমী কুমী পিতাৰ নাম : বামেশ্বৰ কুমি ঘৰ নং : ৫৫ বয়স : 25 লিঙ্গ : মহিলা | CFN0701375 ফটো উপলব্ধ | 317 নাম : হিৰেণ কুমি পিতাৰ নাম : অমিৰা কুমি ঘৰ নং : ৫৬ বয়স : 64 লিঙ্গ : পুৰুষ | CFN1437236 ফটো উপলব্ধ | 318 নাম : কুন্তি কুমি স্বামীৰ নাম : হিৰেণ কুমি ঘৰ নং : ৫৬ বয়স : 56 লিঙ্গ : মহিলা | CFN1437247 ফটো উপলব্ধ |
| 319 নাম : বাসন্তি কুমি স্বামীৰ নাম : বিৰেণ কুমি ঘৰ নং : ৫৬ বয়স : 52 লিঙ্গ : মহিলা | CFN1437258 ফটো উপলব্ধ | 320 নাম : টিনা কুমী পিতাৰ নাম : বাবুল কুমি ঘৰ নং : ৫৬ বয়স : 43 লিঙ্গ : মহিলা | CFN0158659 ফটো উপলব্ধ | 321 নাম : তোমী কুমী স্বামীৰ নাম : দীনেশ কুমি ঘৰ নং : 56 বয়স : 42 লিঙ্গ : মহিলা | VGT0148569 ফটো উপলব্ধ |
| 322 নাম : বাবুল কুমি পিতাৰ নাম : বিৰেণ কুমি ঘৰ নং : ৫৬ বয়স : 41 লিঙ্গ : পুৰুষ | CFN1437269 ফটো উপলব্ধ | 323 নাম : মদন কুমি পিতাৰ নাম : হিৰেণ কুমি ঘৰ নং : ৫৬ বয়স : 36 লিঙ্গ : পুৰুষ | CFN1442188 ফটো উপলব্ধ | 324 নাম : নিৰ্মলা কুমী স্বামীৰ নাম : মদন কুমি ঘৰ নং : ৫৬ বয়স : 27 লিঙ্গ : মহিলা | CFN1425388 ফটো উপলব্ধ |
| S 325 নাম : কেচিয়া কুমি স্বামীৰ নাম : চুকৰা কুমি ঘৰ নং : ৫৭ বয়স : 66 লিঙ্গ : মহিলা | CFN1437292 ফটো উপলব্ধ | 326 নাম : শান্তী কুমী স্বামীৰ নাম : শিবলাল কুমি ঘৰ নং : ৫৭ বয়স : 55 লিঙ্গ : মহিলা | CFN1437316 ফটো উপলব্ধ | 327 নাম : দুৰ্যো ধন কুমি পিতাৰ নাম : চুকৰা কুমি ঘৰ নং : ৫৭ বয়স : 42 লিঙ্গ : পুৰুষ | CFN1437327 ফটো উপলব্ধ |
| 328 নাম : দীনেশ কুমি পিতাৰ নাম : চুকৰা কুমি ঘৰ নং : ৫৭ বয়স : 40 লিঙ্গ : পুৰুষ | CFN1437338 ফটো উপলব্ধ | S 329 নাম : বীণা কুমি পিতাৰ নাম : চুকৰা কুমি ঘৰ নং : ৫৭ বয়স : 88 লিঙ্গ : মহিলা | CFN1437349 ফটো উপলব্ধ | 330 নাম : সাবিত্ৰী কুমী স্বামীৰ নাম : দুৰ্যোধন কুমি ঘৰ নং : ৫৭ বয়স : 38 লিঙ্গ : মহিলা | CFN0159699 ফটো উপলব্ধ |

বিধানসভা সমষ্টিৰ নম্বৰ আৰু নাম : 66-বৰহুলা
অংশৰ নম্বৰ আৰু নাম : 1-ঢেকীপেলোৱা কছাৰী

| | | | | | |
|---|--------------------------|--|--------------------------|--|--------------------------|
| 331 নাম : খেল কুমী পিতাৰ নাম : শিৱলাল কুমী ঘৰ নং : ৫৭ বয়স : 33 লিঙ্গ : পুৰুষ | CFN0159889 ফটো উপলব্ধ | 332 নাম : নিপেন কুমি পিতাৰ নাম : শিৱলাল কুমি ঘৰ নং : ৫৭ বয়স : 30 লিঙ্গ : পুৰুষ | CFN1203298 ফটো উপলব্ধ | 333 নাম : গোলাপি কুমি স্বামীৰ নাম : খেলু কুমি ঘৰ নং : ৫৭ বয়স : 29 লিঙ্গ : মহিলা | CFN1203835 ফটো উপলব্ধ |
| 334 নাম : সুৰেন কুমি পিতাৰ নাম : চুকুৰা কুমি ঘৰ নং : ৫৭ বয়স : 24 লিঙ্গ : পুৰুষ | CFN1203777 ফটো উপলব্ধ | 335 নাম : বমেশ কুমি পিতাৰ নাম : বিহাৰী কুমি ঘৰ নং : ৫৮ বয়স : 61 লিঙ্গ : পুৰুষ | CFN1437350 ফটো উপলব্ধ | 336 নাম : ফুলেশ্বৰী কুমী স্বামীৰ নাম : বমেশ কুমি ঘৰ নং : ৫৮ বয়স : 57 লিঙ্গ : মহিলা | CFN1437361 ফটো উপলব্ধ |
| 337 নাম : নয়ন কুমি পিতাৰ নাম : বমেশ কুমি ঘৰ নং : ৫৮ বয়স : 31 লিঙ্গ : পুৰুষ | CFN1442279 ফটো উপলব্ধ | 338 নাম : অনীতা কুমী পিতাৰ নাম : বমেশ কুমি ঘৰ নং : ৫৮ বয়স : 25 লিঙ্গ : মহিলা | CFN0602961 ফটো উপলব্ধ | 339 নাম : যোগেশ্বৰ কুমি পিতাৰ নাম : বিহাৰী কুমি ঘৰ নং : ৫৯ বয়স : 65 লিঙ্গ : পুৰুষ | CFN1437372 ফটো উপলব্ধ |
| 340 নাম : প্ৰেমেশ্বৰী কুমি স্বামীৰ নাম : যোগেশ্বৰ কুমি ঘৰ নং : ৫৯ বয়স : 58 লিঙ্গ : মহিলা | CFN1437383 ফটো উপলব্ধ | 341 নাম : দিপংকৰ কুমি পিতাৰ নাম : যোগেশ্বৰ কুমি ঘৰ নং : ৫৯ বয়স : 38 লিঙ্গ : পুৰুষ | CFN1437418 ফটো উপলব্ধ | 342 নাম : প্ৰকাশ কুমি পিতাৰ নাম : যোগেশ্বৰ কুমি ঘৰ নং : ৫৯ বয়স : 37 লিঙ্গ : পুৰুষ | CFN1442166 ফটো উপলব্ধ |
| 343 নাম : ৰীতা কুমী স্বামীৰ নাম : দিপাঙ্কৰ কুমী ঘৰ নং : ৫৯ বয়স : 31 লিঙ্গ : মহিলা | CFN0372268 ফটো উপলব্ধ | 344 নাম : কৃতীটোপা কুমী স্বামীৰ নাম : প্ৰকাশ কুমি ঘৰ নং : 59 বয়স : 23 লিঙ্গ : মহিলা | VG0129585 ফটো উপলব্ধ | 345 নাম : বৈদ্য নাথ কুমি পিতাৰ নাম : পুষ্পা কুমি ঘৰ নং : ৬০ বয়স : 49 লিঙ্গ : পুৰুষ | CFN1437430 ফটো উপলব্ধ |
| 346 নাম : তিলেশ্বৰী কুমি স্বামীৰ নাম : বেদনাথ কুমি ঘৰ নং : ৬০ বয়স : 42 লিঙ্গ : মহিলা | CFN1437441 ফটো উপলব্ধ | 347 নাম : কুশল কুমী পিতাৰ নাম : বেদনাথ কুমী ঘৰ নং : 60 বয়স : 21 লিঙ্গ : পুৰুষ | CFN7586373 ফটো উপলব্ধ | 348 নাম : খগেন্দ্ৰ মালাকাৰ পিতাৰ নাম : তৰুণী মালাকাৰ ঘৰ নং : ৬১ বয়স : 77 লিঙ্গ : পুৰুষ | CFN1437452 ফটো উপলব্ধ |
| 349 নাম : মধুসূদন মালাকাৰ পিতাৰ নাম : খগেন্দ্ৰ মালাকাৰ ঘৰ নং : ৬১ বয়স : 52 লিঙ্গ : পুৰুষ | CFN1437463 ফটো উপলব্ধ | 350 নাম : একাৰাণী মালাকাৰ স্বামীৰ নাম : মধুসূদন মালাকাৰ ঘৰ নং : ৬১ বয়স : 47 লিঙ্গ : মহিলা | CFN1437474 ফটো উপলব্ধ | 351 নাম : গণেশ মালাকাৰ পিতাৰ নাম : খগেন্দ্ৰ মালাকাৰ ঘৰ নং : ৬১ বয়স : 43 লিঙ্গ : পুৰুষ | CFN1437485 ফটো উপলব্ধ |
| 352 নাম : আনন্দ মালাকাৰ পিতাৰ নাম : খগেন্দ্ৰ মালাকাৰ ঘৰ নং : ৬১ বয়স : 39 লিঙ্গ : পুৰুষ | CFN1437496 ফটো উপলব্ধ | 353 নাম : গোবিন্দ মালাকাৰ পিতাৰ নাম : খগেন্দ্ৰ মালাকাৰ ঘৰ নং : ৬১ বয়স : 36 লিঙ্গ : পুৰুষ | CFN1437510 ফটো উপলব্ধ | 354 নাম : জয়দেব মালাকাৰ পিতাৰ নাম : খগেন্দ্ৰ মালাকাৰ ঘৰ নং : ৬১ বয়স : 34 লিঙ্গ : পুৰুষ | CFN1437509 ফটো উপলব্ধ |
| 355 নাম : মামনী দে স্বামীৰ নাম : আনন্দ দে ঘৰ নং : ৬১ বয়স : 32 লিঙ্গ : মহিলা | CFN1442473 ফটো উপলব্ধ | 356 নাম : সুদেৱ মালাকাৰ পিতাৰ নাম : খগেন্দ্ৰ মালাকাৰ ঘৰ নং : ৬১ বয়স : 30 লিঙ্গ : পুৰুষ | CFN1442406 ফটো উপলব্ধ | 357 নাম : মাধৱী ঘোষ স্বামীৰ নাম : সুদেৱ মালাকাৰ ঘৰ নং : 61 বয়স : 25 লিঙ্গ : মহিলা | CFN0495937 ফটো উপলব্ধ |
| S 358 নাম : কাঞ্চন দে পিতাৰ নাম : মতিন্দ্ৰ দে ঘৰ নং : ৬২ বয়স : 62 লিঙ্গ : পুৰুষ | CFN1437532 ফটো উপলব্ধ | 359 নাম : স্বপন দে পিতাৰ নাম : মতিন্দ্ৰ দে ঘৰ নং : ৬২ বয়স : 57 লিঙ্গ : পুৰুষ | CFN1437554 ফটো উপলব্ধ | 360 নাম : খুকুৰাণী দে স্বামীৰ নাম : কাঞ্চন দে ঘৰ নং : ৬২ বয়স : 53 লিঙ্গ : মহিলা | CFN1437543 ফটো উপলব্ধ |

বিধানসভা সমষ্টিৰ নম্বৰ আৰু নাম : 66-বৰছলা
অংশৰ নম্বৰ আৰু নাম : 1-ঢেকীপেলোৱা কছাৰী

| | | | | | |
|--|--------------------------|--|--------------------------|--|--------------------------|
| 361 নাম : আতাসী দে স্বামীৰ নাম: শূৰ্পন দে ঘৰ নং : ৬২ বয়স : 50 লিঙ্গ : মহিলা | CFN1437565 ফটো উপলব্ধ | D 362 নাম : সিৰানি দে স্বামীৰ নাম: উত্তম দে ঘৰ নং : ৬২ বয়স : 44 লিঙ্গ : মহিলা | CFN1437587 ফটো উপলব্ধ | 363 নাম : ৰিংকি দে পিতাৰ নাম: কাঞ্চন দে ঘৰ নং : ৬২ বয়স : 30 লিঙ্গ : মহিলা | CFN1442382 ফটো উপলব্ধ |
| 364 নাম : কমল দে পিতাৰ নাম: কাঞ্চন দে ঘৰ নং : ৬২ বয়স : 27 লিঙ্গ : পুৰুষ | CFN0377747 ফটো উপলব্ধ | 365 নাম : বিভাষ দে পিতাৰ নাম: কাঞ্চন দে ঘৰ নং : ৬২ বয়স : 23 লিঙ্গ : পুৰুষ | CFN1212836 ফটো উপলব্ধ | S 366 নাম : মঞ্জলা বড়ো পিতাৰ নাম: মঞ্জলা বড়ো ঘৰ নং : ৬৩ বয়স : 55 লিঙ্গ : পুৰুষ | CFN1437598 ফটো উপলব্ধ |
| 367 নাম : বেলাৰাণী শৰ্মা স্বামীৰ নাম: ৰঞ্জিত কুঃ শৰ্মা ঘৰ নং : ৬৪ বয়স : 59 লিঙ্গ : মহিলা | CFN1437634 ফটো উপলব্ধ | 368 নাম : অজয় শৰ্মা পিতাৰ নাম: ৰঞ্জিত কুঃ শৰ্মা ঘৰ নং : ৬৪ বয়স : 42 লিঙ্গ : পুৰুষ | CFN1437645 ফটো উপলব্ধ | 369 নাম : দিপিকা কোঁৱৰ স্বামীৰ নাম: অজয় শৰ্মা ঘৰ নং : ৬৪ বয়স : 41 লিঙ্গ : মহিলা | CFN1442462 ফটো উপলব্ধ |
| 370 নাম : বিজয় শৰ্মা মাতৃৰ নাম: বেলাৰাণী শৰ্মা ঘৰ নং : ৬৪ বয়স : 32 লিঙ্গ : পুৰুষ | CFN1442202 ফটো উপলব্ধ | 371 নাম : ৰূপা চন্দ স্বামীৰ নাম: বিজয় শৰ্মা ঘৰ নং : 64 বয়স : 29 লিঙ্গ : মহিলা | CFN0487710 ফটো উপলব্ধ | 372 নাম : নাৰায়ণ দৈমাৰী পিতাৰ নাম: খান্দা দৈমাৰী ঘৰ নং : ৬৫ বয়স : 65 লিঙ্গ : পুৰুষ | CFN1437667 ফটো উপলব্ধ |
| 373 নাম : ফয়ালী দৈমাৰী স্বামীৰ নাম: নাৰায়ণ দৈমাৰী ঘৰ নং : ৬৫ বয়স : 59 লিঙ্গ : মহিলা | CFN1437678 ফটো উপলব্ধ | 374 নাম : বাবলী সিং স্বামীৰ নাম: মালিন কুমাৰ দাম ঘৰ নং : ৬৫ বয়স : 44 লিঙ্গ : মহিলা | CFN1509082 ফটো উপলব্ধ | 375 নাম : দিপেন দৈমাৰী পিতাৰ নাম: লৰ্গ দৈমাৰী ঘৰ নং : ৬৫ বয়স : 42 লিঙ্গ : মহিলা | CFN1437689 ফটো উপলব্ধ |
| 376 নাম : সতীশ দৈমাৰী পিতাৰ নাম: নাৰায়ণ দৈমাৰী ঘৰ নং : ৬৫ বয়স : 40 লিঙ্গ : পুৰুষ | CFN1437690 ফটো উপলব্ধ | 377 নাম : অনিতা দৈমাৰী স্বামীৰ নাম: সতীশ দৈমাৰী ঘৰ নং : ৬৫ বয়স : 39 লিঙ্গ : মহিলা | CFN1437703 ফটো উপলব্ধ | 378 নাম : পৰন দৈমাৰী পিতাৰ নাম: নাৰায়ণ দৈমাৰী ঘৰ নং : 65 বয়স : 38 লিঙ্গ : পুৰুষ | CFN1437714 ফটো উপলব্ধ |
| 379 নাম : কনকী বড়ো দৈমাৰী স্বামীৰ নাম: দিপেন দৈমাৰী ঘৰ নং : ৬৫ বয়স : 36 লিঙ্গ : মহিলা | CFN2373413 ফটো উপলব্ধ | 380 নাম : পিংকি সৰকাৰ দৈমাৰী স্বামীৰ নাম: পৰন দৈমাৰী ঘৰ নং : 65 বয়স : 26 লিঙ্গ : মহিলা | CFN0507749 ফটো উপলব্ধ | 381 নাম : চনিয়া দৈমাৰী পিতাৰ নাম: সতীশ দৈমাৰী ঘৰ নং : 65 বয়স : 21 লিঙ্গ : মহিলা | VGT0087296 ফটো উপলব্ধ |
| 382 নাম : মিকি বড়ো স্বামীৰ নাম: গেন্দাৰাম বড়ো ঘৰ নং : ৬৬ বয়স : 75 লিঙ্গ : মহিলা | CFN1437725 ফটো উপলব্ধ | 383 নাম : নৰেন বড়ো পিতাৰ নাম: গেন্দাৰাম বড়ো ঘৰ নং : 66 বয়স : 47 লিঙ্গ : পুৰুষ | CFN1437736 ফটো উপলব্ধ | 384 নাম : অজয় দাস পিতাৰ নাম: বলৰাম দাস ঘৰ নং : ৬৬ বয়স : 42 লিঙ্গ : পুৰুষ | CFN1437747 ফটো উপলব্ধ |
| 385 নাম : হৰি প্ৰসাদ বিশ্বকৰ্মা অন্যান্য: লীলা দেবী ঘৰ নং : 67 বয়স : 58 লিঙ্গ : পুৰুষ | VGT0126508 ফটো উপলব্ধ | 386 নাম : লীলা দেবী স্বামীৰ নাম: হৰি প্ৰসাদ বিশ্বকৰ্মা ঘৰ নং : 67 বয়স : 56 লিঙ্গ : মহিলা | VGT0126482 ফটো উপলব্ধ | 387 নাম : বিষ্ণু বিশ্বকৰ্মা মাতৃৰ নাম: লীলা দেবী ঘৰ নং : 67 বয়স : 31 লিঙ্গ : পুৰুষ | VGT0126425 ফটো উপলব্ধ |
| 388 নাম : মনিকা বিশ্বকৰ্মা স্বামীৰ নাম: বিষ্ণু বিশ্বকৰ্মা ঘৰ নং : 67 বয়স : 28 লিঙ্গ : মহিলা | VGT0126383 ফটো উপলব্ধ | 389 নাম : কবিতা বিশ্বকৰ্মা পিতাৰ নাম: হৰি প্ৰসাদ বিশ্বকৰ্মা ঘৰ নং : 67 বয়স : 27 লিঙ্গ : মহিলা | VGT0126391 ফটো উপলব্ধ | 390 নাম : বলৰাম পানিকা পিতাৰ নাম: জগন পানিকা ঘৰ নং : ৬৮ বয়স : 45 লিঙ্গ : পুৰুষ | CFN1437758 ফটো উপলব্ধ |

| | | | | | |
|--|--------------------------|--|--------------------------|---|--------------------------|
| 391 নাম : ছুল গৌড় পিতাৰ নাম : চেমলাল গৌড় ঘৰ নং : ৬৯ বয়স : 57 লিঙ্গ : পুৰুষ | CFN1437769 ফটো উপলব্ধ | S 392 নাম : বৃন্দেশ্বৰ গৌড় পিতাৰ নাম : চেমলাল গৌড় ঘৰ নং : ৬৯ বয়স : 53 লিঙ্গ : পুৰুষ | CFN1437770 ফটো উপলব্ধ | 393 নাম : সুৰজমণি গৌড় স্বামীৰ নাম : বৃন্দেশ্বৰ গৌড় ঘৰ নং : ৬৯ বয়স : 50 লিঙ্গ : মহিলা | CFN1437781 ফটো উপলব্ধ |
| 394 নাম : আকাশ গৌড় মাতৃৰ নাম : সুৰজমণী গৌড় ঘৰ নং : ৬৯ বয়স : 32 লিঙ্গ : পুৰুষ | CFN1592237 ফটো উপলব্ধ | S 395 নাম : বিকাশ গৌড় পিতাৰ নাম : বৃন্দেশ্বৰ গৌড় ঘৰ নং : ৬৯ বয়স : 27 লিঙ্গ : পুৰুষ | CFN1493410 ফটো উপলব্ধ | 396 নাম : পদম গৌড় পিতাৰ নাম : বৃন্দেশ্বৰ গৌড় ঘৰ নং : ৬৯ বয়স : 25 লিঙ্গ : পুৰুষ | CFN0700328 ফটো উপলব্ধ |
| S 397 নাম : নৰেজা খাভুৰ স্বামীৰ নাম : কাছিম আলি ঘৰ নং : ৭০ বয়স : 67 লিঙ্গ : মহিলা | CFN1438728 ফটো উপলব্ধ | 398 নাম : অতুল বড়ো পিতাৰ নাম : গস্তীৰ বড়ো ঘৰ নং : ৭০ বয়স : 43 লিঙ্গ : পুৰুষ | CFN1437827 ফটো উপলব্ধ | 399 নাম : ৰঞ্জু উপাধ্যায় বড়ো স্বামীৰ নাম : চন্দ্ৰ বড়ো ঘৰ নং : ৭০ বয়স : 42 লিঙ্গ : মহিলা | CFN0176545 ফটো উপলব্ধ |
| 400 নাম : চন্দ্ৰ বড়ো পিতাৰ নাম : গস্তীৰ বড়ো ঘৰ নং : ৭০ বয়স : 41 লিঙ্গ : পুৰুষ | CFN1212844 ফটো উপলব্ধ | 401 নাম : অনিতা বড়ো পিতাৰ নাম : গস্তীৰ বড়ো ঘৰ নং : ৭০ বয়স : 39 লিঙ্গ : মহিলা | CFN1437849 ফটো উপলব্ধ | 402 নাম : পুনেশ্বৰ বড়ো পিতাৰ নাম : গস্তীৰ বড়ো ঘৰ নং : ৭০ বয়স : 38 লিঙ্গ : পুৰুষ | CFN1437850 ফটো উপলব্ধ |
| 403 নাম : উমেশ বড়ো মাতৃৰ নাম : লেট গস্তীৰ বড়ো ঘৰ নং : ৭০ বয়স : 36 লিঙ্গ : পুৰুষ | CFN0700476 ফটো উপলব্ধ | 404 নাম : পিপলি বড়ো মাতৃৰ নাম : অনিলা বড়ো ঘৰ নং : ৭০ বয়স : 33 লিঙ্গ : মহিলা | CFN0176669 ফটো উপলব্ধ | 405 নাম : মুননী বড়ো স্বামীৰ নাম : মৃগাল বড়ো ঘৰ নং : 70 বয়স : 32 লিঙ্গ : মহিলা | CFN0488171 ফটো উপলব্ধ |
| 406 নাম : মৃগাল বড়ো মাতৃৰ নাম : অনিলা বড়ো ঘৰ নং : ৭০ বয়স : 31 লিঙ্গ : পুৰুষ | CFN0176776 ফটো উপলব্ধ | 407 নাম : ৰূপজ্যোতি বড়ো পিতাৰ নাম : গস্তীৰ বড়ো ঘৰ নং : ৭০ বয়স : 27 লিঙ্গ : পুৰুষ | CFN0510743 ফটো উপলব্ধ | 408 নাম : জিতু গৌড় পিতাৰ নাম : শংকৰ গৌড় ঘৰ নং : ৭১ বয়স : 40 লিঙ্গ : পুৰুষ | CFN1437883 ফটো উপলব্ধ |
| 409 নাম : ৰঞ্জু গৌড় স্বামীৰ নাম : জিতু গৌড় ঘৰ নং : ৭১ বয়স : 38 লিঙ্গ : মহিলা | CFN2373446 ফটো উপলব্ধ | 410 নাম : মুকেশ গৌড় পিতাৰ নাম : হেংগল গৌড় ঘৰ নং : ৭১ বয়স : 31 লিঙ্গ : পুৰুষ | CFN2373435 ফটো উপলব্ধ | 411 নাম : মনীষা বাউৰী গৌড় স্বামীৰ নাম : মুকেছ গৌড় ঘৰ নং : 71 বয়স : 22 লিঙ্গ : মহিলা | VGT0051953 ফটো উপলব্ধ |
| 412 নাম : জহৰলাল গৌড় পিতাৰ নাম : হেমলাল গৌড় ঘৰ নং : ৭২ বয়স : 65 লিঙ্গ : পুৰুষ | CFN1437941 ফটো উপলব্ধ | 413 নাম : হৰিলাল গৌড় পিতাৰ নাম : হেমলাল গৌড় ঘৰ নং : ৭২ বয়স : 57 লিঙ্গ : পুৰুষ | CFN1437918 ফটো উপলব্ধ | 414 নাম : ৰীণা গৌড় স্বামীৰ নাম : হৰিলাল গৌড় ঘৰ নং : ৭২ বয়স : 49 লিঙ্গ : মহিলা | CFN1437929 ফটো উপলব্ধ |
| 415 নাম : দীপা গৌড় স্বামীৰ নাম : দিপেন বড়ো ঘৰ নং : ৭২ বয়স : 38 লিঙ্গ : মহিলা | CFN0390328 ফটো উপলব্ধ | 416 নাম : হালিম শাহ অন্যান্য : আছমিনা খাতুন ঘৰ নং : 73 বয়স : 50 লিঙ্গ : পুৰুষ | VGT0126730 ফটো উপলব্ধ | 417 নাম : ঘোৰলু গৌড় পিতাৰ নাম : ৰঙিয়া গৌড় ঘৰ নং : ৭৪ বয়স : 62 লিঙ্গ : পুৰুষ | CFN1437963 ফটো উপলব্ধ |
| 418 নাম : মনু গৌড় পিতাৰ নাম : ৰঙিয়া গৌড় ঘৰ নং : ৭৪ বয়স : 60 লিঙ্গ : পুৰুষ | CFN1437974 ফটো উপলব্ধ | 419 নাম : শান্তি গৌড় স্বামীৰ নাম : মনো গৌড় ঘৰ নং : ৭৪ বয়স : 59 লিঙ্গ : মহিলা | CFN1437985 ফটো উপলব্ধ | 420 নাম : নজ গৌড় পিতাৰ নাম : ৰঙিয়া গৌড় ঘৰ নং : ৭৪ বয়স : 45 লিঙ্গ : পুৰুষ | CFN1437996 ফটো উপলব্ধ |

বিধানসভা সমষ্টিৰ নম্বৰ আৰু নাম : 66-বৰহুলা
অংশৰ নম্বৰ আৰু নাম : 1-ঢেকীপেলোৱা কছাৰী

| | | | | | | | | |
|--|------------|------------|--|------------|------------|--|------------|------------|
| 421 | CFN1438002 | ফটো উপলব্ধ | 422 | CFN0392498 | ফটো উপলব্ধ | 423 | CFN0281311 | ফটো উপলব্ধ |
| নাম : মনেশ্বৰী গৌড় স্বামীৰ নাম : নজু গৌড় ঘৰ নং : ৭৪ বয়স : 40 লিঙ্গ : মহিলা | | | নাম : বিৰেন গৌড় পিতাৰ নাম : মনুৰাম গৌড় ঘৰ নং : ৭৪ বয়স : 31 লিঙ্গ : পুৰুষ | | | নাম : আঞ্জুমা খাতুন স্বামীৰ নাম : জাফাৰ শেখ ঘৰ নং : ৭৪ বয়স : 29 লিঙ্গ : মহিলা | | |
| 424 | CFN0392886 | ফটো উপলব্ধ | 425 | CFN1213016 | ফটো উপলব্ধ | 426 | CFN1203348 | ফটো উপলব্ধ |
| নাম : গোলাপী গৌড় পিতাৰ নাম : মনুৰাম গৌড় ঘৰ নং : ৭৪ বয়স : 27 লিঙ্গ : মহিলা | | | নাম : সলাপী গৌড় পিতাৰ নাম : মানুৰাম গৌড় ঘৰ নং : ৭৪ বয়স : 27 লিঙ্গ : মহিলা | | | নাম : অঞ্জলি গড় স্বামীৰ নাম : বিৰেন গড় ঘৰ নং : ৭৪ বয়স : 24 লিঙ্গ : মহিলা | | |
| S 427 | CFN1438068 | ফটো উপলব্ধ | 428 | CFN1438079 | ফটো উপলব্ধ | 429 | CFN1438080 | ফটো উপলব্ধ |
| নাম : বিৰাজ গৌড় স্বামীৰ নাম : জহাৰ গৌড় ঘৰ নং : ৭৫ বয়স : ৭৫ লিঙ্গ : মহিলা | | | নাম : জুগু গৌড় পিতাৰ নাম : সমাৰু গৌড় ঘৰ নং : ৭৫ বয়স : 62 লিঙ্গ : পুৰুষ | | | নাম : দেবন্তি গৌড় স্বামীৰ নাম : জুগু গৌড় ঘৰ নং : ৭৫ বয়স : 59 লিঙ্গ : মহিলা | | |
| 430 | CFN1438035 | ফটো উপলব্ধ | 431 | CFN1438046 | ফটো উপলব্ধ | 432 | CFN0393108 | ফটো উপলব্ধ |
| নাম : ববীন গৌড় পিতাৰ নাম : মহাবীৰ গৌড় ঘৰ নং : ৭৫ বয়স : 49 লিঙ্গ : পুৰুষ | | | নাম : কুন্তি গৌড় স্বামীৰ নাম : ববীন গৌড় ঘৰ নং : ৭৫ বয়স : 45 লিঙ্গ : মহিলা | | | নাম : বাবুছাই গৌড় পিতাৰ নাম : বিৰাজু গৌড় ঘৰ নং : ৭৫ বয়স : 41 লিঙ্গ : পুৰুষ | | |
| 433 | CFN0489005 | ফটো উপলব্ধ | 434 | VGT0113738 | ফটো উপলব্ধ | 435 | VGT0113712 | ফটো উপলব্ধ |
| নাম : মণিকা গৌড় স্বামীৰ নাম : বাবুছাই গৌড় ঘৰ নং : ৭৫ বয়স : 30 লিঙ্গ : মহিলা | | | নাম : প্ৰিয়ংকা গৌড় পিতাৰ নাম : ববিন গৌড় ঘৰ নং : 75 বয়স : 22 লিঙ্গ : মহিলা | | | নাম : পিংকী গৌড় পিতাৰ নাম : ববিন গৌড় ঘৰ নং : 75 বয়স : 20 লিঙ্গ : মহিলা | | |
| S 436 | CFN1438126 | ফটো উপলব্ধ | 437 | CFN1438137 | ফটো উপলব্ধ | S 438 | CFN1438148 | ফটো উপলব্ধ |
| নাম : সত্য নাৰায়ণ গৌড় পিতাৰ নাম : ব্ৰজলাল গৌড় ঘৰ নং : ৭৪ বয়স : 62 লিঙ্গ : পুৰুষ | | | নাম : ভিনচাৰি গৌড় স্বামীৰ নাম : সত্য নাৰায়ণ গৌড় ঘৰ নং : ৭৮ বয়স : 57 লিঙ্গ : মহিলা | | | নাম : শিবনাথ গৌড় পিতাৰ নাম : ব্ৰজলাল গৌড় ঘৰ নং : ৭৮ বয়স : 47 লিঙ্গ : পুৰুষ | | |
| 439 | CFN1438159 | ফটো উপলব্ধ | S 440 | CFN1438182 | ফটো উপলব্ধ | 441 | CFN1438160 | ফটো উপলব্ধ |
| নাম : বাজু গৌড় পিতাৰ নাম : সত্য নাৰায়ণ গৌড় ঘৰ নং : ৭৮ বয়স : 38 লিঙ্গ : পুৰুষ | | | নাম : সোমেশ্বৰ নাথ পিতাৰ নাম : দণ্ডুৰাম নাথ ঘৰ নং : ৭৮ বয়স : ৭৪ লিঙ্গ : পুৰুষ | | | নাম : তিলেশ্বৰী দেবী স্বামীৰ নাম : চুবাকান্ত নাথ ঘৰ নং : ৭৯ বয়স : 70 লিঙ্গ : মহিলা | | |
| 442 | CFN1438171 | ফটো উপলব্ধ | 443 | CFN0281212 | ফটো উপলব্ধ | 444 | CFN1438193 | ফটো উপলব্ধ |
| নাম : প্ৰণিল নাথ পিতাৰ নাম : চুবাকান্ত নাথ ঘৰ নং : ৭৮ বয়স : 39 লিঙ্গ : পুৰুষ | | | নাম : জয়া বড়ো দেৱী স্বামীৰ নাম : প্ৰণিল নাথ ঘৰ নং : ৭৯ বয়স : 34 লিঙ্গ : মহিলা | | | নাম : লক্ষী গৌড় স্বামীৰ নাম : ব্ৰজলাল গৌড় ঘৰ নং : ৮০ বয়স : 72 লিঙ্গ : মহিলা | | |
| S 445 | CFN1438228 | ফটো উপলব্ধ | 446 | CFN1643311 | ফটো উপলব্ধ | 447 | CFN0685834 | ফটো উপলব্ধ |
| নাম : আৰতি গৌড় স্বামীৰ নাম : লক্ষ্মীনাথ গৌড় ঘৰ নং : ৮১ বয়স : 52 লিঙ্গ : মহিলা | | | নাম : বিহকি সাহ স্বামীৰ নাম : ৰামনাথ সাহ ঘৰ নং : ৮১ বয়স : 29 লিঙ্গ : মহিলা | | | নাম : মণিকা গৌড় পিতাৰ নাম : লাৰিমেন গৌড় ঘৰ নং : ৮১ বয়স : 24 লিঙ্গ : মহিলা | | |
| S 448 | CFN1438240 | ফটো উপলব্ধ | S 449 | CFN0486670 | ফটো উপলব্ধ | 450 | CFN1633064 | ফটো উপলব্ধ |
| নাম : ফুলমনি গৌড় স্বামীৰ নাম : বিহকি গৌড় ঘৰ নং : ৮২ বয়স : 48 লিঙ্গ : মহিলা | | | নাম : ৰতিয়া গৌড় অন্যান্য : ফ লক্ষ্মীনাথ গৌড় ঘৰ নং : ৮২ বয়স : 44 লিঙ্গ : পুৰুষ | | | নাম : চাণিয়া গৌড় পিতাৰ নাম : বাৰ্শা গৌড় ঘৰ নং : ৮২ বয়স : 24 লিঙ্গ : মহিলা | | |

| | | | | | |
|--|--------------------------|---|--------------------------|---|--------------------------|
| 451 নাম : বাদ গোড় স্বামীৰ নাম: আমা গোড় ঘৰ নং : ৮৩ বয়স : 55 লিঙ্গ : মহিলা | CFN1438273 ফটো উপলব্ধ | 452 নাম : জলে গোড় পিতাৰ নাম: দুলাল গোড় ঘৰ নং : 83 বয়স : 42 লিঙ্গ : মহিলা | CFN1438284 ফটো উপলব্ধ | 453 নাম : জগন্তি গোড় স্বামীৰ নাম: চুকধন গোড় ঘৰ নং : ৮৪ বয়স : 65 লিঙ্গ : মহিলা | CFN1438308 ফটো উপলব্ধ |
| 454 নাম : চুকধন গোড় পিতাৰ নাম: বাবুলাল গোড় ঘৰ নং : ৮৪ বয়স : 61 লিঙ্গ : পুৰুষ | CFN1438295 ফটো উপলব্ধ | S 455 নাম : কিন্দু গোড় পিতাৰ নাম: বাবুলাল গোড় ঘৰ নং : ৮৪ বয়স : 53 লিঙ্গ : পুৰুষ | CFN1438319 ফটো উপলব্ধ | 456 নাম : ফুলেশ্বৰী গোড় স্বামীৰ নাম: কিন্দু গোড় ঘৰ নং : ৮৪ বয়স : 51 লিঙ্গ : মহিলা | CFN1438320 ফটো উপলব্ধ |
| 457 নাম : বৰ্মন গোৰ পিতাৰ নাম: সুখধন গোৰ ঘৰ নং : ৮৪ বয়স : 36 লিঙ্গ : পুৰুষ | CFN1438342 ফটো উপলব্ধ | 458 নাম : বিষ্ণু গোড় পিতাৰ নাম: সুকটন গোড় ঘৰ নং : ৮৪ বয়স : 32 লিঙ্গ : পুৰুষ | CFN2373628 ফটো উপলব্ধ | 459 নাম : জানমনি গোড় স্বামীৰ নাম: বৰ্মন গোড় ঘৰ নং : ৮৪ বয়স : 30 লিঙ্গ : মহিলা | CFN0488056 ফটো উপলব্ধ |
| 460 নাম : দয়্যারাম গোড় পিতাৰ নাম: চুকধন গোড় ঘৰ নং : ৮৪ বয়স : 28 লিঙ্গ : পুৰুষ | CFN0281220 ফটো উপলব্ধ | 461 নাম : অজিত গোড় পিতাৰ নাম: ৰূপচন গোড় ঘৰ নং : ৮৫ বয়স : 52 লিঙ্গ : পুৰুষ | CFN1438364 ফটো উপলব্ধ | S 462 নাম : মহেশ্বৰী গোড় স্বামীৰ নাম: অজিত গোড় ঘৰ নং : ৮৫ বয়স : 48 লিঙ্গ : মহিলা | CFN1438375 ফটো উপলব্ধ |
| 463 নাম : বৃধৰাম গোড় পিতাৰ নাম: ঘাটাৰাম গোড় ঘৰ নং : ৮৫ বয়স : 41 লিঙ্গ : পুৰুষ | CFN1438386 ফটো উপলব্ধ | 464 নাম : দিপক গড় পিতাৰ নাম: অজিত গড় ঘৰ নং : 85 বয়স : 23 লিঙ্গ : পুৰুষ | CFN7590417 ফটো উপলব্ধ | 465 নাম : হৰি সিং গোড় পিতাৰ নাম: গস্তীৰ ছায় গোড় ঘৰ নং : ৮৬ বয়স : 53 লিঙ্গ : পুৰুষ | CFN1438397 ফটো উপলব্ধ |
| 466 নাম : প্ৰভা সিং গোড় পিতাৰ নাম: গস্তীৰ ছায়া গোড় ঘৰ নং : ৮৬ বয়স : 49 লিঙ্গ : পুৰুষ | CFN1438411 ফটো উপলব্ধ | 467 নাম : অনিতা গোড় স্বামীৰ নাম: হৰি সিং গোড় ঘৰ নং : ৮৬ বয়স : 44 লিঙ্গ : মহিলা | CFN1438400 ফটো উপলব্ধ | 468 নাম : মানীক সিং গোৰ পিতাৰ নাম: হৰি সিং গোৰ ঘৰ নং : ৮৬ বয়স : 37 লিঙ্গ : পুৰুষ | CFN1438422 ফটো উপলব্ধ |
| S 469 নাম : কুমাৰী লক্ষ্মী গোৰ পিতাৰ নাম: হৰি সিং গোৰ ঘৰ নং : ৮৬ বয়স : 85 লিঙ্গ : মহিলা | CFN1438433 ফটো উপলব্ধ | S 470 নাম : ৰাজকুমাৰ গোড় পিতাৰ নাম: হৰি সিং গোড় ঘৰ নং : ৮৬ বয়স : 81 লিঙ্গ : পুৰুষ | CFN0405118 ফটো উপলব্ধ | 471 নাম : ৰাম গোড় পিতাৰ নাম: ঠাকুৰ গোড় ঘৰ নং : ৮৭ বয়স : 67 লিঙ্গ : পুৰুষ | CFN1438444 ফটো উপলব্ধ |
| 472 নাম : পিয়ন গোড় পিতাৰ নাম: জিতেন গোড় ঘৰ নং : ৮৮ বয়স : 65 লিঙ্গ : পুৰুষ | CFN1438477 ফটো উপলব্ধ | S 473 নাম : ফুলেশ্বৰী গোড় স্বামীৰ নাম: পিয়ন গোড় ঘৰ নং : ৮৮ বয়স : 59 লিঙ্গ : মহিলা | CFN1438488 ফটো উপলব্ধ | 474 নাম : জগদীশ গোড় পিতাৰ নাম: জিতেন গোড় ঘৰ নং : ৮৮ বয়স : 42 লিঙ্গ : পুৰুষ | CFN1438513 ফটো উপলব্ধ |
| 475 নাম : বীৰবল গোড় পিতাৰ নাম: জিতেন গোড় ঘৰ নং : ৮৮ বয়স : 40 লিঙ্গ : পুৰুষ | CFN1438524 ফটো উপলব্ধ | 476 নাম : ইন্দিৰা গোৰ স্বামীৰ নাম: বীৰবল গোৰ ঘৰ নং : ৮৮ বয়স : 37 লিঙ্গ : মহিলা | CFN1438535 ফটো উপলব্ধ | 477 নাম : বিনা গোড় পিতাৰ নাম: পিয়ন গোড় ঘৰ নং : ৮৮ বয়স : 27 লিঙ্গ : মহিলা | CFN0508507 ফটো উপলব্ধ |
| 478 নাম : গকুল গোড় পিতাৰ নাম: পিয়ন গোড় ঘৰ নং : ৮৮ বয়স : 25 লিঙ্গ : পুৰুষ | CFN0605295 ফটো উপলব্ধ | 479 নাম : সুৰেশ গোড় পিতাৰ নাম: বীৰবল গোড় ঘৰ নং : 88 বয়স : 19 লিঙ্গ : পুৰুষ | VGT0127795 ফটো উপলব্ধ | S 480 নাম : বজলাল গোড় পিতাৰ নাম: ঠাকুৰ গোড় ঘৰ নং : ৮৯ বয়স : 79 লিঙ্গ : পুৰুষ | CFN1438546 ফটো উপলব্ধ |

বিধানসভা সমষ্টিৰ নম্বৰ আৰু নাম : 66-বৰহুলা
অংশৰ নম্বৰ আৰু নাম : 1-ঢেকীপেলোৱা কছাৰী

| | | | | | |
|---|--------------------------|---|--------------------------|--|--------------------------|
| 481 নাম : দীনেশ গোস্ব পিতাৰ নাম: বোজলাল গোস্ব ঘৰ নং : ৮৯ বয়স : 36 লিঙ্গ : পুৰুষ | CFN1438557 ফটো উপলব্ধ | 482 নাম : কাৰ্তিক গোস্ব পিতাৰ নাম: বৃজলাল গোস্ব ঘৰ নং : ৮৯ বয়স : 29 লিঙ্গ : পুৰুষ | CFN0282350 ফটো উপলব্ধ | 483 নাম : লক্ষন গোস্ব পিতাৰ নাম: বৃজলাল গোস্ব ঘৰ নং : ৮৯ বয়স : 28 লিঙ্গ : পুৰুষ | CFN0508648 ফটো উপলব্ধ |
| 484 নাম : জমিলা খাতুন স্বামীৰ নাম: আব্দুল ৰহমান ঘৰ নং : ৯০ বয়স : 65 লিঙ্গ : মহিলা | CFN1438568 ফটো উপলব্ধ | 485 নাম : চাহজাহান আলি পিতাৰ নাম: আব্দুল ৰহমান ঘৰ নং : ৯০ বয়স : 38 লিঙ্গ : পুৰুষ | CFN1438591 ফটো উপলব্ধ | 486 নাম : জুলেখা খাতুন স্বামীৰ নাম: চাহজাহান আলী ঘৰ নং : ৯০ বয়স : 37 লিঙ্গ : মহিলা | CFN1438604 ফটো উপলব্ধ |
| 487 নাম : কদম আলী সখা অন্যান্য: সৰবত আলী ঘৰ নং : ৯০ বয়স : 33 লিঙ্গ : পুৰুষ | CFN0701292 ফটো উপলব্ধ | 488 নাম : চামকুন নেহাৰ স্বামীৰ নাম: কদম আলী সখা ঘৰ নং : 90 বয়স : 33 লিঙ্গ : মহিলা | VGT0053009 ফটো উপলব্ধ | 489 নাম : ফকৰুল ইচলাম পিতাৰ নাম: হাছেন আলি ঘৰ নং : ৯০ক বয়স : 62 লিঙ্গ : পুৰুষ | CFN1438615 ফটো উপলব্ধ |
| 490 নাম : চালেমন খাতুন স্বামীৰ নাম: ফকৰুল ইচলাম ঘৰ নং : ৯০ক বয়স : 55 লিঙ্গ : মহিলা | CFN1438626 ফটো উপলব্ধ | 491 নাম : আইছা খাতুন স্বামীৰ নাম: কাজিমুদ্দিন উদ্দিন ঘৰ নং : ৯১ বয়স : 67 লিঙ্গ : মহিলা | CFN1438637 ফটো উপলব্ধ | 492 নাম : জালাল উদ্দিন পিতাৰ নাম: আজিমুদ্দিন উদ্দিন ঘৰ নং : ৯২ বয়স : 67 লিঙ্গ : পুৰুষ | CFN1438659 ফটো উপলব্ধ |
| 493 নাম : জয়নাল ছেখ পিতাৰ নাম: ছাকিম আলি ঘৰ নং : ৯৩ বয়স : 87 লিঙ্গ : পুৰুষ | CFN1438660 ফটো উপলব্ধ | 494 নাম : খতিজা বেগম স্বামীৰ নাম: জয়নাল ছেখ ঘৰ নং : ৯৩ বয়স : 77 লিঙ্গ : মহিলা | CFN1438671 ফটো উপলব্ধ | 495 নাম : নূৰজাহান বেগম পিতাৰ নাম: জয়নাল শেখ ঘৰ নং : ৯৩ বয়স : 40 লিঙ্গ : মহিলা | CFN1438706 ফটো উপলব্ধ |
| 496 নাম : নূৰ হুছেন ছেখ পিতাৰ নাম: জয়নাল ছেখ ঘৰ নং : ৯৩ বয়স : 38 লিঙ্গ : পুৰুষ | CFN1438682 ফটো উপলব্ধ | 497 নাম : জাকিৰ শেখ পিতাৰ নাম: জয়নাল শেখ ঘৰ নং : ৯৩ বয়স : 36 লিঙ্গ : পুৰুষ | CFN1438717 ফটো উপলব্ধ | 498 নাম : মৰ্জিনা বেগম স্বামীৰ নাম: নূৰ হুছেইন শেইক ঘৰ নং : ৯৩ বয়স : 32 লিঙ্গ : মহিলা | CFN0199356 ফটো উপলব্ধ |
| 499 নাম : সুৰজমণি বেগম স্বামীৰ নাম: জাকিৰ শেখ ঘৰ নং : ৯৩ বয়স : 32 লিঙ্গ : মহিলা | CFN1442235 ফটো উপলব্ধ | 500 নাম : আইনুল শেখ পিতাৰ নাম: জয়নাল উদ্দিন ঘৰ নং : ৯৩ বয়স : 29 লিঙ্গ : পুৰুষ | CFN0411298 ফটো উপলব্ধ | 501 নাম : চাহিল আনচাৰী পিতাৰ নাম: হাবুন আনচাৰী ঘৰ নং : ৯৩ বয়স : 25 লিঙ্গ : পুৰুষ | CFN1424332 ফটো উপলব্ধ |
| 502 নাম : মুবাৰক আলি পিতাৰ নাম: কাছিম আলী ঘৰ নং : ৯৪ বয়স : 45 লিঙ্গ : পুৰুষ | CFN1438739 ফটো উপলব্ধ | 503 নাম : নূৰ আলি পিতাৰ নাম: কাছিম আলি ঘৰ নং : ৯৪ বয়স : 42 লিঙ্গ : পুৰুষ | CFN1438751 ফটো উপলব্ধ | 504 নাম : খুদেজা খাতুন স্বামীৰ নাম: মুবাৰক আলি ঘৰ নং : ৯৪ বয়স : 41 লিঙ্গ : মহিলা | CFN1438740 ফটো উপলব্ধ |
| 505 নাম : ৰহিমা খাতুন স্বামীৰ নাম: নূৰ আলি ঘৰ নং : ৯৪ বয়স : 40 লিঙ্গ : মহিলা | CFN1438762 ফটো উপলব্ধ | 506 নাম : হিকমত আলী পিতাৰ নাম: কাছিম আলী ঘৰ নং : ৯৪ বয়স : 38 লিঙ্গ : পুৰুষ | CFN1438773 ফটো উপলব্ধ | 507 নাম : ৰাবিয়া খাতুন স্বামীৰ নাম: হিকমত আলি ঘৰ নং : ৯৪ বয়স : 34 লিঙ্গ : মহিলা | CFN0411736 ফটো উপলব্ধ |
| 508 নাম : বিহিদি আলী পিতাৰ নাম: মুবাৰক আলী ঘৰ নং : 94 বয়স : 24 লিঙ্গ : পুৰুষ | VGT0021980 ফটো উপলব্ধ | 509 নাম : খুছেদ আলী পিতাৰ নাম: মুবাৰক আলী ঘৰ নং : 94 বয়স : 20 লিঙ্গ : পুৰুষ | VGT0022046 ফটো উপলব্ধ | 510 নাম : হাজেৰা খাতুন স্বামীৰ নাম: আলিমুদ্দিন উদ্দিন ঘৰ নং : ৯৫ বয়স : 77 লিঙ্গ : মহিলা | CFN1438784 ফটো উপলব্ধ |

বিধানসভা সমষ্টিৰ নম্বৰ আৰু নাম : 66-বৰহুলা
অংশৰ নম্বৰ আৰু নাম : 1-ঢেকীপেলোৱা কছাৰী

| | | | | | |
|--|--------------------------|--|--------------------------|---|--------------------------|
| 511 নাম : আব্দুল ছেখ পিতাৰ নাম: আলিমুদ্দিন উদ্দিন ঘৰ নং : ৯৫ বয়স : 50 লিঙ্গ : পুৰুষ | CFN1438795 ফটো উপলব্ধ | 512 নাম : জৈনব বিবি স্বামীৰ নাম: আব্দুল ছেখ ঘৰ নং : ৯৫ বয়স : 42 লিঙ্গ : মহিলা | CFN1438808 ফটো উপলব্ধ | 513 নাম : হানিফ আলী পিতাৰ নাম: আলিম উদ্দিন ঘৰ নং : 95 বয়স : 36 লিঙ্গ : পুৰুষ | CFN1438819 ফটো উপলব্ধ |
| 514 নাম : ফৰিদা বেগম স্বামীৰ নাম: হানিফ আলী ঘৰ নং : 95 বয়স : 26 লিঙ্গ : মহিলা | CFN0510065 ফটো উপলব্ধ | 515 নাম : প্যাৰা বেগম স্বামীৰ নাম: হাছেম মুল্লা ঘৰ নং : ৯৬ বয়স : 67 লিঙ্গ : মহিলা | CFN1438820 ফটো উপলব্ধ | 516 নাম : লাইলা খাতুন পিতাৰ নাম: হাছেম মুল্লা ঘৰ নং : ৯৬ বয়স : 49 লিঙ্গ : মহিলা | CFN1438831 ফটো উপলব্ধ |
| 517 নাম : টাটা মুল্লা পিতাৰ নাম: হাছেম মুল্লা ঘৰ নং : ৯৬ বয়স : 47 লিঙ্গ : পুৰুষ | CFN1438842 ফটো উপলব্ধ | 518 নাম : চাহাদদ মুল্লা পিতাৰ নাম: হাছেম মুল্লা ঘৰ নং : ৯৬ বয়স : 42 লিঙ্গ : পুৰুষ | CFN1438853 ফটো উপলব্ধ | 519 নাম : মঃ ৰচিদ মোল্লা পিতাৰ নাম: মঃহাছেম মোল্লা ঘৰ নং : ৯৬ বয়স : 36 লিঙ্গ : পুৰুষ | CFN1442268 ফটো উপলব্ধ |
| 520 নাম : আছমিনা খাতুন স্বামীৰ নাম: ততা মুল্লা ঘৰ নং : ৯৬ বয়স : 32 লিঙ্গ : মহিলা | CFN1442451 ফটো উপলব্ধ | 521 নাম : চুলতানা বেগম স্বামীৰ নাম: মঃৰচিদ মোল্লা ঘৰ নং : ৯৬ বয়স : 31 লিঙ্গ : মহিলা | CFN2373491 ফটো উপলব্ধ | 522 নাম : শিলা খাতুন মাতৃৰ নাম: পয়াৰা বেগম ঘৰ নং : ৯৬ বয়স : 29 লিঙ্গ : মহিলা | CFN0413195 ফটো উপলব্ধ |
| S 523 নাম : মৰজত আলি পিতাৰ নাম: হাছেম আলি ঘৰ নং : ৯৭ বয়স : 59 লিঙ্গ : পুৰুষ | CFN1438864 ফটো উপলব্ধ | 524 নাম : চুফীয়া বেগম স্বামীৰ নাম: মৰজত আলি ঘৰ নং : ৯৭ বয়স : 49 লিঙ্গ : মহিলা | CFN1438875 ফটো উপলব্ধ | 525 নাম : হাতেম তাই পিতাৰ নাম: মৰজত আলি ঘৰ নং : ৯৭ বয়স : 34 লিঙ্গ : পুৰুষ | CFN1442280 ফটো উপলব্ধ |
| 526 নাম : সুলেমা খাতুন পিতাৰ নাম: মোজোত আলী ঘৰ নং : 97 বয়স : 31 লিঙ্গ : মহিলা | CFN7586365 ফটো উপলব্ধ | 527 নাম : মামণি খাতুন স্বামীৰ নাম: হাটেম তাই ঘৰ নং : ৯৭ বয়স : 26 লিঙ্গ : মহিলা | CFN0701417 ফটো উপলব্ধ | 528 নাম : ফিৰোজা খাতুন পিতাৰ নাম: মৰজত আলী ঘৰ নং : 97 বয়স : 22 লিঙ্গ : মহিলা | VG0150243 ফটো উপলব্ধ |
| 529 নাম : মমতাজ বেগম স্বামীৰ নাম: চুকুৰ ছেখ ঘৰ নং : ৯৮ বয়স : 63 লিঙ্গ : মহিলা | CFN1438897 ফটো উপলব্ধ | 530 নাম : নাছিম খাতুন পিতাৰ নাম: চুকুৰ ছেখ ঘৰ নং : ৯৮ বয়স : 38 লিঙ্গ : মহিলা | CFN1438900 ফটো উপলব্ধ | 531 নাম : ইচপিনা খাতুন পিতাৰ নাম: চুকুৰ শ্বেখ ঘৰ নং : ৯৮ বয়স : 37 লিঙ্গ : মহিলা | CFN1438922 ফটো উপলব্ধ |
| 532 নাম : জাফাৰ শ্বেখ পিতাৰ নাম: চুকুৰ শ্বেখ ঘৰ নং : ৯৮ বয়স : 34 লিঙ্গ : পুৰুষ | CFN1438911 ফটো উপলব্ধ | 533 নাম : ইজাজ শ্বেখ মাতৃৰ নাম: মমতাজ বেগম ঘৰ নং : ৯৮ বয়স : 31 লিঙ্গ : পুৰুষ | CFN0203687 ফটো উপলব্ধ | 534 নাম : বুমা সুলতানা স্বামীৰ নাম: ইজাজ শ্বেখ ঘৰ নং : 98 বয়স : 23 লিঙ্গ : মহিলা | CFN7586670 ফটো উপলব্ধ |
| S 535 নাম : জামিৰ হুছেইন পিতাৰ নাম: বেহেম আলি ঘৰ নং : ৯৯ বয়স : 90 লিঙ্গ : পুৰুষ | CFN1438933 ফটো উপলব্ধ | 536 নাম : মনৰা বেগম স্বামীৰ নাম: জামিৰ হুছেইন ঘৰ নং : ৯৯ বয়স : 67 লিঙ্গ : মহিলা | CFN1438944 ফটো উপলব্ধ | 537 নাম : আব্দুল খলিল পিতাৰ নাম: জামিৰ হুছেইন ঘৰ নং : ৯৯ বয়স : 40 লিঙ্গ : পুৰুষ | CFN1438966 ফটো উপলব্ধ |
| 538 নাম : মঃ আব্দুল আছলাম পিতাৰ নাম: আব্দুল খলিল ঘৰ নং : 99 বয়স : 20 লিঙ্গ : পুৰুষ | VG0132589 ফটো উপলব্ধ | 539 নাম : নূৰজান খাতুন স্বামীৰ নাম: ইছলাম আলি ঘৰ নং : ১০০ বয়স : 67 লিঙ্গ : মহিলা | CFN1438977 ফটো উপলব্ধ | 540 নাম : খুদেজা খাতুন পিতাৰ নাম: ইছলাম আলি ঘৰ নং : ১০০ বয়স : 47 লিঙ্গ : মহিলা | CFN1438988 ফটো উপলব্ধ |

বিধানসভা সমষ্টিৰ নম্বৰ আৰু নাম : 66-বৰহুলা
অংশৰ নম্বৰ আৰু নাম : 1-ঢেকীপেলোৱা কছাৰী

| | | | | | |
|---|--------------------------|--|--------------------------|--|--------------------------|
| 541 নাম : নূৰদিন উদ্দিন পিতাৰ নাম: ইছলাম আলি ঘৰ নং : 100 বয়স : 38 লিঙ্গ : পুৰুষ | CFN1439005 ফটো উপলব্ধ | 542 নাম : নূৰজামাল আলী পিতাৰ নাম: ইছলাম আলি ঘৰ নং : 100 বয়স : 37 লিঙ্গ : পুৰুষ | CFN1438999 ফটো উপলব্ধ | 543 নাম : মনোৰা খাতুন পিতাৰ নাম: ইছলাম আলী ঘৰ নং : 100 বয়স : 34 লিঙ্গ : মহিলা | CFN1439016 ফটো উপলব্ধ |
| 544 নাম : বুকচানা খাতুন পিতাৰ নাম: নূৰজান খাতুন ঘৰ নং : 100 বয়স : 27 লিঙ্গ : মহিলা | CFN0405035 ফটো উপলব্ধ | 545 নাম : ডিম্বেশ্বৰ কোছ পিতাৰ নাম: ভোগেশ্বৰ কোছ ঘৰ নং : 101 বয়স : 51 লিঙ্গ : পুৰুষ | CFN1439049 ফটো উপলব্ধ | # 546 নাম : কিৰন কোছ স্বামীৰ নাম: ডিম্বেশ্বৰ কোছ ঘৰ নং : 101 বয়স : 43 লিঙ্গ : মহিলা | CFN0603217 ফটো উপলব্ধ |
| 547 নাম : দিনেশ্বৰ কোছ পিতাৰ নাম: ভোগেশ্বৰ কোছ ঘৰ নং : 101 বয়স : 41 লিঙ্গ : পুৰুষ | CFN1439050 ফটো উপলব্ধ | 548 নাম : বিনীতা কোছ স্বামীৰ নাম: পুতুল কোছ ঘৰ নং : 102 বয়স : 72 লিঙ্গ : মহিলা | CFN1439061 ফটো উপলব্ধ | 549 নাম : নৰেশ্বৰী কোছ স্বামীৰ নাম: ভুবন কোছ ঘৰ নং : 103 বয়স : 67 লিঙ্গ : মহিলা | CFN1439072 ফটো উপলব্ধ |
| 550 নাম : সীমান্ত কোছ পিতাৰ নাম: ভুবন কোছ ঘৰ নং : 103 বয়স : 43 লিঙ্গ : পুৰুষ | CFN1439083 ফটো উপলব্ধ | 551 নাম : চীন কোছ স্বামীৰ নাম: সীমান্ত কোছ ঘৰ নং : 103 বয়স : 40 লিঙ্গ : মহিলা | CFN1439094 ফটো উপলব্ধ | 552 নাম : জৰী কোছ পিতাৰ নাম: সীমান্ত কোছ ঘৰ নং : 103 বয়স : 21 লিঙ্গ : মহিলা | CFN7556236 ফটো উপলব্ধ |
| 553 নাম : ডিম্পী কোচ পিতাৰ নাম: সীমান্ত কোচ ঘৰ নং : 103 বয়স : 19 লিঙ্গ : মহিলা | VGTO139444 ফটো উপলব্ধ | 554 নাম : ভবেনেশ্বৰ দাস পিতাৰ নাম: মহেন্দ্ৰ দাস ঘৰ নং : 108 বয়স : 72 লিঙ্গ : পুৰুষ | CFN1439129 ফটো উপলব্ধ | 555 নাম : মিনা দাস স্বামীৰ নাম: ভবেনেশ্বৰ দাস ঘৰ নং : 108 বয়স : 62 লিঙ্গ : মহিলা | CFN1439130 ফটো উপলব্ধ |
| 556 নাম : অশ্বিনী দাস পিতাৰ নাম: ভবেনেশ্বৰ দাস ঘৰ নং : 108 বয়স : 45 লিঙ্গ : পুৰুষ | CFN1439141 ফটো উপলব্ধ | 557 নাম : সপ্না দাস স্বামীৰ নাম: অশ্বিনী দাস ঘৰ নং : 108 বয়স : 43 লিঙ্গ : মহিলা | CFN1439152 ফটো উপলব্ধ | 558 নাম : কল্যাণী দাস পিতাৰ নাম: অশ্বিনী দাস ঘৰ নং : 104 বয়স : 20 লিঙ্গ : মহিলা | VGTO103408 ফটো উপলব্ধ |
| 559 নাম : জাকিৰ হুছেইন পিতাৰ নাম: নাজি মুদ্দিন ঘৰ নং : 105 বয়স : 39 লিঙ্গ : পুৰুষ | CFN1439174 ফটো উপলব্ধ | 560 নাম : ইকবাল হুছেইন মাতৃৰ নাম: নিৰলা খাতুন ঘৰ নং : 105 বয়স : 37 লিঙ্গ : পুৰুষ | CFN0213918 ফটো উপলব্ধ | 561 নাম : চৰিকুল হুছেইন পিতাৰ নাম: নিৰলা খাতুন ঘৰ নং : 105 বয়স : 35 লিঙ্গ : পুৰুষ | CFN0213926 ফটো উপলব্ধ |
| 562 নাম : চেলিমা খাতুন স্বামীৰ নাম: ইকবাল হুছেইন ঘৰ নং : 105 বয়স : 35 লিঙ্গ : মহিলা | CFN1213099 ফটো উপলব্ধ | 563 নাম : আচমিনা খাতুন মাতৃৰ নাম: নিৰলা খাতুন ঘৰ নং : 105 বয়স : 33 লিঙ্গ : মহিলা | CFN0598755 ফটো উপলব্ধ | 564 নাম : সানিজিমা বেগম স্বামীৰ নাম: সৰিকুল হুছেইন ঘৰ নং : 105 বয়স : 23 লিঙ্গ : মহিলা | VGTO022095 ফটো উপলব্ধ |
| 565 নাম : চঞ্জিমা বেগম স্বামীৰ নাম: চৰিকুল হুছেইন ঘৰ নং : 105 বয়স : 23 লিঙ্গ : মহিলা | VGTO056515 ফটো উপলব্ধ | 566 নাম : জামাল উদ্দিন পিতাৰ নাম: আব্দুল ৰহমান ঘৰ নং : 106 বয়স : 67 লিঙ্গ : পুৰুষ | CFN1439185 ফটো উপলব্ধ | 567 নাম : নূৰজাহান খাতুন স্বামীৰ নাম: জামাল উদ্দিন ঘৰ নং : 106 বয়স : 41 লিঙ্গ : মহিলা | CFN1439196 ফটো উপলব্ধ |
| 568 নাম : নূৰ হুছেইন পিতাৰ নাম: জামাল উদ্দিন ঘৰ নং : 106 বয়স : 34 লিঙ্গ : পুৰুষ | CFN1442360 ফটো উপলব্ধ | 569 নাম : নবী হুছেইন পিতাৰ নাম: জামাল উদ্দিন ঘৰ নং : 106 বয়স : 33 লিঙ্গ : পুৰুষ | CFN1442097 ফটো উপলব্ধ | 570 নাম : হালিম শাহ পিতাৰ নাম: সকুৰ শাহ ঘৰ নং : 107 বয়স : 59 লিঙ্গ : পুৰুষ | GNS4744187 ফটো উপলব্ধ |

বিধানসভা সমষ্টিৰ নম্বৰ আৰু নাম : 66-বৰহুলা
অংশৰ নম্বৰ আৰু নাম : 1-ঢেকীপেলোৱা কছাৰী

| | | | | | | | | |
|--|------------|------------|--|------------|------------|--|------------|------------|
| 571 | VGTO129312 | ফটো উপলব্ধ | D 572 | CFN1439221 | ফটো উপলব্ধ | D 573 | CFN1439232 | ফটো উপলব্ধ |
| নাম : সুনিতা বেগম স্বামীৰ নাম : হালিম শ্বাহ ঘৰ নং : 107 বয়স : 35 লিঙ্গ : মহিলা | | | নাম : মুকবুল হুছেইন পিতাৰ নাম : বুস্তম আলি ঘৰ নং : 107 বয়স : 80 লিঙ্গ : পুৰুষ | | | নাম : নূৰজাহান বিবি স্বামীৰ নাম : মুকবুল হুছেইন ঘৰ নং : 107 বয়স : 70 লিঙ্গ : মহিলা | | |
| 574 | CFN0496034 | ফটো উপলব্ধ | 575 | CFN0495952 | ফটো উপলব্ধ | 576 | CFN0488569 | ফটো উপলব্ধ |
| নাম : সহিদা খাতুন পিতাৰ নাম : মুকবুল হুছেইন ঘৰ নং : 108 বয়স : 35 লিঙ্গ : মহিলা | | | নাম : ছাহাজান হুছেইন পিতাৰ নাম : মুকবুল হুছেইন ঘৰ নং : 108 বয়স : 30 লিঙ্গ : পুৰুষ | | | নাম : সাদ্দাম হুছেইন পিতাৰ নাম : মুকবুল হুছেইন ঘৰ নং : 108 বয়স : 27 লিঙ্গ : মহিলা | | |
| 577 | VGTO001172 | ফটো উপলব্ধ | 578 | CFN1439243 | ফটো উপলব্ধ | 579 | CFN1212802 | ফটো উপলব্ধ |
| নাম : মৰ্জিনা বেগম স্বামীৰ নাম : ছাহাজান হুছেইন ঘৰ নং : 108 বয়স : 22 লিঙ্গ : মহিলা | | | নাম : আফিয়া খাতুন স্বামীৰ নাম : আকবৰ আলি ঘৰ নং : 108 বয়স : 45 লিঙ্গ : মহিলা | | | নাম : বাহাৰুল ইছলাম পিতাৰ নাম : আকবৰ আলী ঘৰ নং : 108 বয়স : 24 লিঙ্গ : পুৰুষ | | |
| 580 | VGTO053926 | ফটো উপলব্ধ | 581 | CFN1439254 | ফটো উপলব্ধ | 582 | CFN0701458 | ফটো উপলব্ধ |
| নাম : বুচনাৰা খাতুন পিতাৰ নাম : আকবৰ আলী ঘৰ নং : 109 বয়স : 21 লিঙ্গ : মহিলা | | | নাম : নেকবৰ আলি পিতাৰ নাম : বুস্তম আলি ঘৰ নং : 110 বয়স : 67 লিঙ্গ : পুৰুষ | | | নাম : কুলজেন বিবি অন্যান্য : বুল্লেম আলী ঘৰ নং : 110 বয়স : 65 লিঙ্গ : মহিলা | | |
| 583 | CFN1439265 | ফটো উপলব্ধ | 584 | CFN0701409 | ফটো উপলব্ধ | 585 | CFN1439276 | ফটো উপলব্ধ |
| নাম : আলেকা খাতুন স্বামীৰ নাম : নেকবৰ আলি ঘৰ নং : 110 বয়স : 62 লিঙ্গ : মহিলা | | | নাম : আনোৱাৰা খাতুন পিতাৰ নাম : নেকবৰ আলী ঘৰ নং : 110 বয়স : 26 লিঙ্গ : মহিলা | | | নাম : মনোৰুদ্দিন আনচাৰি পিতাৰ নাম : নূৰ আনচাৰি ঘৰ নং : 111 বয়স : 82 লিঙ্গ : পুৰুষ | | |
| S 586 | CFN1439287 | ফটো উপলব্ধ | 587 | CFN1439298 | ফটো উপলব্ধ | 588 | CFN1439301 | ফটো উপলব্ধ |
| নাম : চাহাৰা খাতুন স্বামীৰ নাম : মনোৰুদ্দিন ঘৰ নং : 111 বয়স : 67 লিঙ্গ : মহিলা | | | নাম : ৰফিক আনচাৰি পিতাৰ নাম : মনোৰুদ্দিন ঘৰ নং : 111 বয়স : 52 লিঙ্গ : পুৰুষ | | | নাম : মমতা বেগম স্বামীৰ নাম : ৰফিক আনচাৰি ঘৰ নং : 111 বয়স : 49 লিঙ্গ : মহিলা | | |
| 589 | CFN1439312 | ফটো উপলব্ধ | 590 | CFN1439334 | ফটো উপলব্ধ | 591 | CFN1439345 | ফটো উপলব্ধ |
| নাম : আনোৱাৰা আনচাৰি পিতাৰ নাম : মনোৰুদ্দিন ঘৰ নং : 111 বয়স : 49 লিঙ্গ : পুৰুষ | | | নাম : চফিৰ আনচাৰি পিতাৰ নাম : মনোৰুদ্দিন ঘৰ নং : 111 বয়স : 48 লিঙ্গ : পুৰুষ | | | নাম : ৰবিজা খাতুন স্বামীৰ নাম : চফিৰ আনচাৰি ঘৰ নং : 111 বয়স : 45 লিঙ্গ : মহিলা | | |
| 592 | CFN1439323 | ফটো উপলব্ধ | 593 | CFN1439356 | ফটো উপলব্ধ | 594 | CFN1439367 | ফটো উপলব্ধ |
| নাম : হবিজা খাতুন স্বামীৰ নাম : আনুৰাৰ ঘৰ নং : 111 বয়স : 45 লিঙ্গ : মহিলা | | | নাম : চহিদ আনচাৰি পিতাৰ নাম : মনোৰুদ্দিন ঘৰ নং : 111 বয়স : 43 লিঙ্গ : পুৰুষ | | | নাম : চুকুৰ আনচাৰি পিতাৰ নাম : মনোৰুদ্দিন ঘৰ নং : 111 বয়স : 41 লিঙ্গ : পুৰুষ | | |
| 595 | CFN1442177 | ফটো উপলব্ধ | 596 | CFN1590942 | ফটো উপলব্ধ | 597 | CFN7586423 | ফটো উপলব্ধ |
| নাম : ৰেজিয়া বেগম স্বামীৰ নাম : শহীদ আনচাৰী ঘৰ নং : 111 বয়স : 35 লিঙ্গ : মহিলা | | | নাম : জাহানাৰা খাতুন স্বামীৰ নাম : শুকুৰ আনচাৰী ঘৰ নং : 111 বয়স : 26 লিঙ্গ : মহিলা | | | নাম : সাহিল আনচাৰী পিতাৰ নাম : সোফি.ৰ আনচাৰী ঘৰ নং : 111 বয়স : 22 লিঙ্গ : পুৰুষ | | |
| 598 | CFN1439378 | ফটো উপলব্ধ | 599 | CFN1439389 | ফটো উপলব্ধ | 600 | CFN0014548 | ফটো উপলব্ধ |
| নাম : কপেন্দ্র কৰ পিতাৰ নাম : বিপিন কৰ ঘৰ নং : 112 বয়স : 59 লিঙ্গ : পুৰুষ | | | নাম : পাৰ্বতিবাণী কৰ স্বামীৰ নাম : কপেন্দ্র কৰ ঘৰ নং : 112 বয়স : 53 লিঙ্গ : মহিলা | | | নাম : গৌতম কৰ পিতাৰ নাম : কপেন্দ্র কৰ ঘৰ নং : 112 বয়স : 31 লিঙ্গ : পুৰুষ | | |

| | | | | | |
|---|--------------------------|--|--------------------------|--|--------------------------|
| 601 নাম : বিটন কৰ পিতাৰ নাম: কৃপেন্দ্ৰ কৰ ঘৰ নং : ১১২ বয়স : 31 লিঙ্গ : পুৰুষ | CFN1442371 ফটো উপলব্ধ | 602 নাম : চেলিমা খাতুন স্বামীৰ নাম: হকৰীল হুছেইন ঘৰ নং : 113 বয়স : 36 লিঙ্গ : মহিলা | VGTO120576 ফটো উপলব্ধ | 603 নাম : বলৰাম চৰকাৰ পিতাৰ নাম: হৰি চৰকাৰ ঘৰ নং : ১১৪ বয়স : 62 লিঙ্গ : পুৰুষ | CFN1439390 ফটো উপলব্ধ |
| 604 নাম : চিপ্ৰা চৰকাৰ স্বামীৰ নাম: বলৰাম চৰকাৰ ঘৰ নং : ১১৪ বয়স : 59 লিঙ্গ : মহিলা | CFN1439403 ফটো উপলব্ধ | 605 নাম : আৰতি সৰকাৰ স্বামীৰ নাম: অজীত সৰকাৰ ঘৰ নং : ১১৪ বয়স : 49 লিঙ্গ : মহিলা | CFN0681601 ফটো উপলব্ধ | 606 নাম : বিশ্বজিত চৰকাৰ পিতাৰ নাম: বলৰাম চৰকাৰ ঘৰ নং : ১১৪ বয়স : 30 লিঙ্গ : পুৰুষ | CFN0015826 ফটো উপলব্ধ |
| 607 নাম : সুবীৰ সৰকাৰ পিতাৰ নাম: বলৰাম সৰকাৰ ঘৰ নং : ১১৪ বয়স : 27 লিঙ্গ : পুৰুষ | CFN0604942 ফটো উপলব্ধ | 608 নাম : অজয় সৰকাৰ পিতাৰ নাম: অজীত সৰকাৰ ঘৰ নং : ১১৪ বয়স : 27 লিঙ্গ : পুৰুষ | CFN0682427 ফটো উপলব্ধ | 609 নাম : সুমিত্ৰা পাল স্বামীৰ নাম: বিশ্বজিত সৰকাৰ ঘৰ নং : 114 বয়স : 19 লিঙ্গ : মহিলা | VGTO128488 ফটো উপলব্ধ |
| 610 নাম : তৰচিলা তপু স্বামীৰ নাম: কুৱাৰ তপু ঘৰ নং : ১২২ বয়স : 36 লিঙ্গ : মহিলা | CFN1419308 ফটো উপলব্ধ | 611 নাম : নিবেদিতা দাস স্বামীৰ নাম: প্ৰদীপ কুমাৰ দাস ঘৰ নং : ১২৩ বয়স : 51 লিঙ্গ : মহিলা | CFN1492693 ফটো উপলব্ধ | 612 নাম : প্ৰদীপ কুমাৰ দাস অন্যান্য: নিবেদিতা দাস ঘৰ নং : ১২৪ বয়স : 58 লিঙ্গ : পুৰুষ | CFN1492651 ফটো উপলব্ধ |
| S 613 নাম : মেকমিলান মাছাৰী পিতাৰ নাম: সত্ৰীমা মাছাৰী ঘৰ নং : ১৪১ বয়স : ৪৬ লিঙ্গ : পুৰুষ | CFN1439447 ফটো উপলব্ধ | 614 নাম : চিডল বৰুৱা পিতাৰ নাম: বাবুল বৰুৱা ঘৰ নং : ১৪৩ বয়স : 28 লিঙ্গ : পুৰুষ | CFN0404962 ফটো উপলব্ধ | 615 নাম : জুলি গৌড় পিতাৰ নাম: কিস্মু গৌড় ঘৰ নং : ১৪৩ বয়স : 27 লিঙ্গ : মহিলা | CFN0404723 ফটো উপলব্ধ |
| 616 নাম : বিকাশ ৰাজোৱাৰ পিতাৰ নাম: চন্দ্ৰ ৰাজোৱাৰ ঘৰ নং : ১৪৩ বয়স : 26 লিঙ্গ : পুৰুষ | CFN0404814 ফটো উপলব্ধ | 617 নাম : মিঠন পাল পিতাৰ নাম: শম্ভু পাল ঘৰ নং : ১৪৩ বয়স : 26 লিঙ্গ : পুৰুষ | CFN0405050 ফটো উপলব্ধ | 618 নাম : জ্যাকচন সয় পিতাৰ নাম: প্ৰধান সয় ঘৰ নং : ১৪৫ বয়স : 23 লিঙ্গ : পুৰুষ | CFN1506369 ফটো উপলব্ধ |
| 619 নাম : ভানু খাতুন পিতাৰ নাম: মালিকা শেখ ঘৰ নং : 162 বয়স : 48 লিঙ্গ : মহিলা | BYH0493825 ফটো উপলব্ধ | 620 নাম : ইসমাইল হুছেইন পিতাৰ নাম: লাটে আমিৰ হুছেইন ঘৰ নং : 162 বয়স : 32 লিঙ্গ : পুৰুষ | VGTO093757 ফটো উপলব্ধ | 621 নাম : মুকসইদল হুছেইন পিতাৰ নাম: লাটে আমিৰ হুছেইন ঘৰ নং : 162 বয়স : 28 লিঙ্গ : পুৰুষ | VGTO095950 ফটো উপলব্ধ |
| 622 নাম : হাচিনা খাতুন পিতাৰ নাম: হানীফ আলী ঘৰ নং : 162 বয়স : 24 লিঙ্গ : মহিলা | CFN0669754 ফটো উপলব্ধ | 623 নাম : ৰফিকুল হুছেইন মাতৃৰ নাম: ভানু খাতুন ঘৰ নং : 162 বয়স : 21 লিঙ্গ : পুৰুষ | VGTO100693 ফটো উপলব্ধ | 624 নাম : পদীনী দাসীয়াৰী স্বামীৰ নাম: বকুল বসুমতাৰী ঘৰ নং : ১৭১ বয়স : 55 লিঙ্গ : মহিলা | CFN1439469 ফটো উপলব্ধ |
| 625 নাম : উনেশ্বৰী বসুমতাৰী পিতাৰ নাম: চেনীৰাম বসুমতাৰী ঘৰ নং : ১৭১ বয়স : 47 লিঙ্গ : মহিলা | CFN1439470 ফটো উপলব্ধ | 626 নাম : বিজিত বসুমতাৰী পিতাৰ নাম: পদীনী দাসীয়াৰী ঘৰ নং : ১৭১ বয়স : 30 লিঙ্গ : পুৰুষ | CFN1442326 ফটো উপলব্ধ | 627 নাম : মনালিছা বসুমতাৰী মাতৃৰ নাম: পদীনী বসুমতাৰী ঘৰ নং : ১৭১ বয়স : 25 লিঙ্গ : মহিলা | CFN0597849 ফটো উপলব্ধ |
| 628 নাম : পুত ৰাভা বসুমতাৰী স্বামীৰ নাম: দিন কান্ত বসুমতাৰী ঘৰ নং : ১৭২ বয়স : 52 লিঙ্গ : মহিলা | CFN1439492 ফটো উপলব্ধ | S 629 নাম : হৰদীপ বসুমতাৰী পিতাৰ নাম: দিন কান্ত বসুমতাৰী ঘৰ নং : ১৭২ বয়স : ৪৬ লিঙ্গ : পুৰুষ | CFN1439505 ফটো উপলব্ধ | 630 নাম : তৰন বসুমতাৰী পিতাৰ নাম: দিন কান্ত বসুমতাৰী ঘৰ নং : ১৭২ বয়স : 34 লিঙ্গ : পুৰুষ | CFN1442100 ফটো উপলব্ধ |

বিধানসভা সমষ্টিৰ নম্বৰ আৰু নাম : 66-বৰহুলা
অংশৰ নম্বৰ আৰু নাম : 1-ঢেকীপেলোৱা কছাৰী

| | | | | | |
|---|--------------------------|--|--------------------------|---|--------------------------|
| 631 নাম : সুৰজিত বসুমতাৰী পিতাৰ নাম: দীনকান্ত বসুমতাৰী ঘৰ নং : ১৭২ বয়স : 31 লিঙ্গ : পুৰুষ | CFN2373617 ফটো উপলব্ধ | 632 নাম : সনাবাম দাঙ্গিয়াৰী পিতাৰ নাম: বিনোদ দাঙ্গিয়াৰী ঘৰ নং : ১৮১ বয়স : 45 লিঙ্গ : পুৰুষ | CFN1439516 ফটো উপলব্ধ | 633 নাম : চাঁপা ডাংগিআৰী স্বামীৰ নাম: সোনাৰাম দাঙ্গিয়াৰী ঘৰ নং : ১৮১ বয়স : 41 লিঙ্গ : মহিলা | CFN1439527 ফটো উপলব্ধ |
| 634 নাম : সনালী ডাংগিআৰী পিতাৰ নাম: সনাবাম ডাংগিআৰী ঘৰ নং : ১৮১ বয়স : 24 লিঙ্গ : মহিলা | CFN0702050 ফটো উপলব্ধ | 635 নাম : সুনিতা ডাংগিআৰী পিতাৰ নাম: সনাবাম ডাংগিআৰী ঘৰ নং : 181 বয়স : 22 লিঙ্গ : মহিলা | CFN7546708 ফটো উপলব্ধ | 636 নাম : কোঁৱৰ স্বৰ্গীয়াৰী পিতাৰ নাম: অম্বিক স্বৰ্গীয়াৰী ঘৰ নং : ২০১ বয়স : 53 লিঙ্গ : পুৰুষ | CFN1439538 ফটো উপলব্ধ |
| 637 নাম : পদ্মা স্বৰ্গীয়াৰী পিতাৰ নাম: অম্বিক স্বৰ্গীয়াৰী ঘৰ নং : ২০১ বয়স : 49 লিঙ্গ : মহিলা | CFN1439550 ফটো উপলব্ধ | 638 নাম : মনেশ্বৰ স্বৰ্গীয়াৰী পিতাৰ নাম: উল্লু স্বৰ্গীয়াৰী ঘৰ নং : ২০১ বয়স : 46 লিঙ্গ : পুৰুষ | CFN1439561 ফটো উপলব্ধ | 639 নাম : মঞ্জুৰী স্বৰ্গীয়াৰী স্বামীৰ নাম: কোঁৱৰ স্বৰ্গীয়াৰী ঘৰ নং : ২০১ বয়স : 45 লিঙ্গ : মহিলা | CFN1439549 ফটো উপলব্ধ |
| 640 নাম : জনালী স্বৰ্গীয়াৰী পিতাৰ নাম: উল্লু স্বৰ্গীয়াৰী ঘৰ নং : ২০১ বয়স : 42 লিঙ্গ : মহিলা | CFN1439572 ফটো উপলব্ধ | 641 নাম : ৰংজালী স্বৰ্গীয়াৰী পিতাৰ নাম: অম্বিক স্বৰ্গীয়াৰী ঘৰ নং : ২০১ বয়স : 40 লিঙ্গ : মহিলা | CFN1439583 ফটো উপলব্ধ | 642 নাম : পদ্মেশ্বৰী স্বৰ্গীয়াৰী স্বামীৰ নাম: মনেশ্বৰ স্বৰ্গীয়াৰী ঘৰ নং : ২০১ বয়স : 38 লিঙ্গ : মহিলা | CFN2373480 ফটো উপলব্ধ |
| 643 নাম : সনিয়া স্বৰ্গীয়াৰী পিতাৰ নাম: কোঁৱৰ স্বৰ্গীয়াৰী ঘৰ নং : ২০১ বয়স : 24 লিঙ্গ : মহিলা | CFN0685511 ফটো উপলব্ধ | 644 নাম : হেমলতা স্বৰ্গীয়াৰী পিতাৰ নাম: কোঁৱৰ স্বৰ্গীয়াৰী ঘৰ নং : 201 বয়স : 21 লিঙ্গ : মহিলা | CFN7546641 ফটো উপলব্ধ | 645 নাম : বুপাই বসুমতাৰী পিতাৰ নাম: অনিৰাম বসুমতাৰী ঘৰ নং : ২৩১ বয়স : 63 লিঙ্গ : পুৰুষ | CFN1439594 ফটো উপলব্ধ |
| 646 নাম : গুণেশ্বৰী বসুমতাৰী স্বামীৰ নাম: বুপাই বসুমতাৰী ঘৰ নং : ২৩১ বয়স : 57 লিঙ্গ : মহিলা | CFN1439607 ফটো উপলব্ধ | 647 নাম : ৰেবতী বসুমতাৰী পিতাৰ নাম: বুপাই বসুমতাৰী ঘৰ নং : ২৩১ বয়স : 35 লিঙ্গ : মহিলা | CFN1439618 ফটো উপলব্ধ | 648 নাম : বিষ্ণু বসুমতাৰী পিতাৰ নাম: বুপাই বসুমতাৰী ঘৰ নং : ২৩১ বয়স : 35 লিঙ্গ : পুৰুষ | CFN2373559 ফটো উপলব্ধ |
| 649 নাম : মনীসা বড়ো স্বামীৰ নাম: বিষ্ণু বসুমতাৰী ঘৰ নং : ২৩১ বয়স : 35 লিঙ্গ : মহিলা | CFN0681049 ফটো উপলব্ধ | 650 নাম : দীনমণি মাছাৰী স্বামীৰ নাম: স. ৰাম মাছাৰী ঘৰ নং : ২৪১ বয়স : 63 লিঙ্গ : মহিলা | CFN1439652 ফটো উপলব্ধ | 651 নাম : মিনা মাছাৰী স্বামীৰ নাম: দিশ্বৰ মাছাৰী ঘৰ নং : ২৪১ বয়স : 50 লিঙ্গ : মহিলা | CFN1439630 ফটো উপলব্ধ |
| 652 নাম : জয় কুমাৰ মচাহাৰী মাতৃৰ নাম: মিনা মচাহাৰী ঘৰ নং : ২৪১ বয়স : 24 লিঙ্গ : পুৰুষ | CFN0702043 ফটো উপলব্ধ | 653 নাম : লাকী মাছাৰী মাতৃৰ নাম: মিনা মাছাৰী ঘৰ নং : 241 বয়স : 20 লিঙ্গ : মহিলা | VGT0133421 ফটো উপলব্ধ | 654 নাম : ছিবিৰনা একা পিতাৰ নাম: লোপা একা ঘৰ নং : 336 বয়স : 43 লিঙ্গ : মহিলা | HCK3535511 ফটো উপলব্ধ |
| 655 নাম : ববিতা মাৰি স্বামীৰ নাম: দেবাৰু মুণ্ডা ঘৰ নং : 362 বয়স : 38 লিঙ্গ : মহিলা | CFN0488148 ফটো উপলব্ধ | 656 নাম : হৰেন দাস পিতাৰ নাম: কলাসিং দাস ঘৰ নং : ৩৬৩ বয়স : 56 লিঙ্গ : পুৰুষ | CFN1439709 ফটো উপলব্ধ | 657 নাম : ননি দাস স্বামীৰ নাম: হৰেন দাস ঘৰ নং : ৩৬৩ বয়স : 48 লিঙ্গ : মহিলা | CFN1439710 ফটো উপলব্ধ |
| 658 নাম : মৰ্মিতা দাস পিতাৰ নাম: হৰেন দাস ঘৰ নং : ৩৬৩ বয়স : 33 লিঙ্গ : মহিলা | CFN0283531 ফটো উপলব্ধ | 659 নাম : সীমা ওৰাং পিতাৰ নাম: সত্ৰুগণ ওৰাং ঘৰ নং : 456 বয়স : 26 লিঙ্গ : মহিলা | VGT0038885 ফটো উপলব্ধ | 660 নাম : দিপক বড়ো পিতাৰ নাম: বেঙাৰাম বড়ো ঘৰ নং : ৭৯১ বয়স : 50 লিঙ্গ : পুৰুষ | CFN1439721 ফটো উপলব্ধ |

বিধানসভা সমষ্টিৰ নম্বৰ আৰু নাম : 66-বৰহলা
অংশৰ নম্বৰ আৰু নাম : 1-ঢেকীপেলোৱা কছাৰী

| | | | | | |
|---|--------------------------|---|--------------------------|--|--------------------------|
| 661 নাম : মিন বড়ো স্বামীৰ নাম : দীপক বড়ো ঘৰ নং : ৭৯২ বয়স : 45 লিঙ্গ : মহিলা | CFN1439732 ফটো উপলব্ধ | 662 নাম : মজতী বৰো পিতাৰ নাম : দীপক বৰো ঘৰ নং : 791 বয়স : 22 লিঙ্গ : পুৰুষ | VGTO123422 ফটো উপলব্ধ | 663 নাম : নিৰঞ্জন দাস পিতাৰ নাম : হৰেন্দ্ৰ দাস ঘৰ নং : ৭৯২ বয়স : 45 লিঙ্গ : পুৰুষ | CFN1439743 ফটো উপলব্ধ |
| 664 নাম : সুনিতা দাস স্বামীৰ নাম : নিৰঞ্জন দাস ঘৰ নং : ৭৯২ বয়স : 40 লিঙ্গ : মহিলা | CFN1439754 ফটো উপলব্ধ | 665 নাম : মৃদল দাস পিতাৰ নাম : হৰেন্দ্ৰ দাস ঘৰ নং : ৭৯২ বয়স : 38 লিঙ্গ : পুৰুষ | CFN1439776 ফটো উপলব্ধ | 666 নাম : সুমিৰ গৌড় পিতাৰ নাম : ৰুপন গৌড় ঘৰ নং : ৮০১ বয়স : 60 লিঙ্গ : পুৰুষ | CFN1439787 ফটো উপলব্ধ |
| 667 নাম : ফুলেশ্বৰী গৌড় স্বামীৰ নাম : সুমিৰ গৌড় ঘৰ নং : ৮০১ বয়স : 55 লিঙ্গ : মহিলা | CFN1439798 ফটো উপলব্ধ | 668 নাম : ববিতা গৌড় স্বামীৰ নাম : মনো গৌড় ঘৰ নং : ৮০১ বয়স : 50 লিঙ্গ : মহিলা | CFN1439812 ফটো উপলব্ধ | 669 নাম : বিজয় গ্ৰোৰ পিতাৰ নাম : সুমিৰ গৌৰ ঘৰ নং : ৮০১ বয়স : 37 লিঙ্গ : পুৰুষ | CFN1439834 ফটো উপলব্ধ |
| 670 নাম : সবীতা গৌৰ পিতাৰ নাম : বিজয় গৌৰ ঘৰ নং : ৮০১ বয়স : 36 লিঙ্গ : মহিলা | CFN1439823 ফটো উপলব্ধ | 671 নাম : সঞ্জু গৌড় মাতৃৰ নাম : ববিতা গৌড় ঘৰ নং : 801 বয়স : 31 লিঙ্গ : পুৰুষ | VGTO119420 ফটো উপলব্ধ | 672 নাম : অজয় গৌড় পিতাৰ নাম : সুমিৰ গৌড় ঘৰ নং : ৮০১ বয়স : 24 লিঙ্গ : পুৰুষ | CFN1222397 ফটো উপলব্ধ |
| 673 নাম : মণ্ট গৌড় পিতাৰ নাম : ঠাকুৰী গৌড় ঘৰ নং : ৮০২ বয়স : 62 লিঙ্গ : পুৰুষ | CFN1439845 ফটো উপলব্ধ | 674 নাম : জীতেন গৌড় পিতাৰ নাম : মংলু গৌড় ঘৰ নং : ৮০৩ বয়স : 60 লিঙ্গ : পুৰুষ | CFN0600494 ফটো উপলব্ধ | 675 নাম : ৰাজ কুমাৰ গৌড় পিতাৰ নাম : মংলু গৌড় ঘৰ নং : ৮০৩ বয়স : 52 লিঙ্গ : পুৰুষ | CFN1439856 ফটো উপলব্ধ |
| 676 নাম : কবিতা গৌড় স্বামীৰ নাম : ৰাজকুমাৰ গৌড় ঘৰ নং : ৮০৩ বয়স : 50 লিঙ্গ : মহিলা | CFN1439867 ফটো উপলব্ধ | 677 নাম : মন গৌড় পিতাৰ নাম : মংলু গৌড় ঘৰ নং : ৮০৩ বয়স : 38 লিঙ্গ : পুৰুষ | CFN0602813 ফটো উপলব্ধ | 678 নাম : জয়মতী গৌড় অন্যান্য : মংলু গৌড় ঘৰ নং : ৮০৩ বয়স : 34 লিঙ্গ : মহিলা | CFN0682179 ফটো উপলব্ধ |
| 679 নাম : দীপা গৌড় স্বামীৰ নাম : জীতেন গৌড় ঘৰ নং : ৮০৩ বয়স : 31 লিঙ্গ : মহিলা | CFN0599357 ফটো উপলব্ধ | D 680 নাম : অহিন্দ্ৰ চৰকাৰ পিতাৰ নাম : শ্ৰীধৰ চৰকাৰ ঘৰ নং : ৮০৪ বয়স : 49 লিঙ্গ : পুৰুষ | CFN1439903 ফটো উপলব্ধ | D 681 নাম : অঞ্জলী চৰকাৰ স্বামীৰ নাম : অহিন্দ্ৰ চৰকাৰ ঘৰ নং : ৮০৪ বয়স : 47 লিঙ্গ : মহিলা | CFN1439914 ফটো উপলব্ধ |
| 682 নাম : চন্দা বৰুৱা স্বামীৰ নাম : বাবুল বৰুৱা ঘৰ নং : ৮০৫ বয়স : 50 লিঙ্গ : মহিলা | CFN1439936 ফটো উপলব্ধ | 683 নাম : মৃদল বৰুৱা মাতৃৰ নাম : চন্দা বৰুৱা ঘৰ নং : ৮০৫ বয়স : 29 লিঙ্গ : পুৰুষ | CFN0282400 ফটো উপলব্ধ | D 684 নাম : বাবুল আলি পিতাৰ নাম : মঃ উলুমুদ্দিন উদ্দিন ঘৰ নং : ৮৮১ বয়স : 52 লিঙ্গ : পুৰুষ | CFN1439947 ফটো উপলব্ধ |
| 685 নাম : জগন্নাথ ভাৰতী পিতাৰ নাম : ভাগবত ভাৰতী ঘৰ নং : ৮৮২ বয়স : 90 লিঙ্গ : পুৰুষ | CFN1439958 ফটো উপলব্ধ | 686 নাম : বীণা ভাৰতী স্বামীৰ নাম : জগন্নাথ ভাৰতী ঘৰ নং : ৮৮২ বয়স : 80 লিঙ্গ : মহিলা | CFN1439969 ফটো উপলব্ধ | 687 নাম : ললিতা ভাৰতী স্বামীৰ নাম : সন্তোষ ভাৰতী ঘৰ নং : ৮৮২ বয়স : 45 লিঙ্গ : মহিলা | CFN1439970 ফটো উপলব্ধ |
| 688 নাম : বালিষ্টাৰ ভাৰতী পিতাৰ নাম : জগন্নাথ ভাৰতী ঘৰ নং : ৮৮২ বয়স : 43 লিঙ্গ : পুৰুষ | CFN1439981 ফটো উপলব্ধ | 689 নাম : জয়া ভাৰতী স্বামীৰ নাম : বালিষ্টাৰ ভাৰতী ঘৰ নং : ৮৮২ বয়স : 34 লিঙ্গ : মহিলা | CFN1442122 ফটো উপলব্ধ | 690 নাম : ৰাহুল ভাৰতী পিতাৰ নাম : সন্তোষ ভাৰতী ঘৰ নং : ৮৮২ বয়স : 25 লিঙ্গ : পুৰুষ | CFN1228840 ফটো উপলব্ধ |

| | | | | | |
|---|--------------------------|---|--------------------------|---|--------------------------|
| 691 নাম : ভোগেশ্বৰী দেবী স্বামীৰ নাম : তাৰকেশ্বৰ সিং ঘৰ নং : ৮৮৩ বয়স : 55 লিঙ্গ : মহিলা | CFN1439992 ফটো উপলব্ধ | 692 নাম : কবিতা দেবী স্বামীৰ নাম : ভোপণ সিং ঘৰ নং : 883 বয়স : 30 লিঙ্গ : মহিলা | JRQ0050278 ফটো উপলব্ধ | 693 নাম : পুতুল গৌড় পিতাৰ নাম : সহদেব গৌড় ঘৰ নং : ৮৮৪ বয়স : 70 লিঙ্গ : পুৰুষ | CFN1440002 ফটো উপলব্ধ |
| S 694 নাম : বৰিনী গৌড় স্বামীৰ নাম : পুতুল গৌড় ঘৰ নং : ৮৮৪ বয়স : 60 লিঙ্গ : মহিলা | CFN1440013 ফটো উপলব্ধ | 695 নাম : গোবিন্দ গৌড় পিতাৰ নাম : পুতুল গৌড় ঘৰ নং : ৮৮৪ বয়স : 29 লিঙ্গ : পুৰুষ | CFN0407379 ফটো উপলব্ধ | 696 নাম : গোলাপজান বেগম স্বামীৰ নাম : মনছেৰ আলি ঘৰ নং : ৮৮৫ বয়স : 65 লিঙ্গ : মহিলা | CFN1440035 ফটো উপলব্ধ |
| 697 নাম : হাজেৰা বেগম স্বামীৰ নাম : আইনুদ্দিন আহমেদ ঘৰ নং : 885 বয়স : 58 লিঙ্গ : মহিলা | CFN0488908 ফটো উপলব্ধ | 698 নাম : আব্দুল মজিদ হুছেইন পিতাৰ নাম : মনছেৰ আলি ঘৰ নং : ৮৮৫ বয়স : 39 লিঙ্গ : পুৰুষ | CFN1440046 ফটো উপলব্ধ | 699 নাম : আব্দুল কাদিৰ হুছেইন পিতাৰ নাম : মনছেৰ আলি ঘৰ নং : ৮৮৫ বয়স : 34 লিঙ্গ : পুৰুষ | CFN1440068 ফটো উপলব্ধ |
| 700 নাম : নূৰীয়া বেগম স্বামীৰ নাম : আব্দুল মজিদ হুছেইন ঘৰ নং : ৮৮৫ বয়স : 34 লিঙ্গ : মহিলা | CFN1440079 ফটো উপলব্ধ | 701 নাম : আজিজুৰ ৰহমান পিতাৰ নাম : মনছেৰ আলী ঘৰ নং : ৮৮৫ বয়স : 33 লিঙ্গ : পুৰুষ | CFN1440057 ফটো উপলব্ধ | 702 নাম : মিনাৰাৰা বেগম স্বামীৰ নাম : আজিজুৰ ৰহমান ঘৰ নং : ৮৮৫ বয়স : 32 লিঙ্গ : মহিলা | CFN0282913 ফটো উপলব্ধ |
| 703 নাম : চুফে দা বেগম স্বামীৰ নাম : আব্দুল হাকিম ঘৰ নং : 885 বয়স : 30 লিঙ্গ : মহিলা | CFN0495994 ফটো উপলব্ধ | 704 নাম : বুমা বেগম স্বামীৰ নাম : আব্দুল কাদিৰ হুছেইন ঘৰ নং : ৮৮৫ বয়স : 28 লিঙ্গ : মহিলা | CFN0283564 ফটো উপলব্ধ | 705 নাম : আব্দুল ছালাম পিতাৰ নাম : আইনুদ্দিন আহমেদ ঘৰ নং : 885 বয়স : 26 লিঙ্গ : পুৰুষ | CFN0496489 ফটো উপলব্ধ |
| 706 নাম : পাৰবিনা খাতুন স্বামীৰ নাম : আব্দুল ছালাম ঘৰ নং : ৮৮৫ বয়স : 22 লিঙ্গ : মহিলা | CFN1551480 ফটো উপলব্ধ | D 707 নাম : আজমান আলি পিতাৰ নাম : ৰুস্তম আলি ঘৰ নং : ৮৮৬ বয়স : 65 লিঙ্গ : পুৰুষ | CFN1440080 ফটো উপলব্ধ | 708 নাম : হালিম শ্বাহ অন্যান্য : সনীতা বেগম ঘৰ নং : 887 বয়স : 50 লিঙ্গ : পুৰুষ | VGT0096560 ফটো উপলব্ধ |
| D 709 নাম : আইন উদ্দিন আহমদ পিতাৰ নাম : মহবত আলি ঘৰ নং : ৯৫১ বয়স : 75 লিঙ্গ : পুৰুষ | CFN1440091 ফটো উপলব্ধ | D 710 নাম : হাজেৰা খাতুন স্বামীৰ নাম : আইন উদ্দিন ঘৰ নং : ৯৫১ বয়স : 70 লিঙ্গ : মহিলা | CFN1440104 ফটো উপলব্ধ | D 711 নাম : খুজ্জোদা খাতুন পিতাৰ নাম : আইন উদ্দিন ঘৰ নং : ৯৫১ বয়স : 45 লিঙ্গ : মহিলা | CFN1440115 ফটো উপলব্ধ |
| 712 নাম : চুৰুজ আলি পিতাৰ নাম : হাচেন আলি ঘৰ নং : ৯৯১ বয়স : 52 লিঙ্গ : পুৰুষ | CFN1440126 ফটো উপলব্ধ | 713 নাম : উজ্জ্বলা বেগম স্বামীৰ নাম : চুৰুজ আলি ঘৰ নং : ৯৯১ বয়স : 48 লিঙ্গ : মহিলা | CFN1440137 ফটো উপলব্ধ | 714 নাম : হাবিজুল আলি পিতাৰ নাম : চুৰুজ আলি ঘৰ নং : ৯৯১ বয়স : 27 লিঙ্গ : পুৰুষ | CFN0282921 ফটো উপলব্ধ |
| 715 নাম : আফছানা খাতুন স্বামীৰ নাম : হাবিজুল আলী ঘৰ নং : 971 বয়স : 20 লিঙ্গ : মহিলা | VGT0107367 ফটো উপলব্ধ | D 716 নাম : ফৰিদা বেগম পিতাৰ নাম : চহৰ আলি ঘৰ নং : ১০৬১ বয়স : 50 লিঙ্গ : মহিলা | CFN1440148 ফটো উপলব্ধ | D 717 নাম : আমিৰ হুছেইন পিতাৰ নাম : চহৰ আলি ঘৰ নং : ১০৬২ বয়স : 55 লিঙ্গ : পুৰুষ | CFN1440159 ফটো উপলব্ধ |
| D 718 নাম : ৰায়না খাতুন স্বামীৰ নাম : আমিৰ হুছেইন ঘৰ নং : ১০৬২ বয়স : 52 লিঙ্গ : মহিলা | CFN1440160 ফটো উপলব্ধ | 719 নাম : ভাৰতী কুৰ্মি স্বামীৰ নাম : সুনিল গোৱালা ঘৰ নং : ১০৬৩ বয়স : 37 লিঙ্গ : মহিলা | CFN1442439 ফটো উপলব্ধ | 720 নাম : সুনিল গোৱালা পিতাৰ নাম : বলুৰাম গোৱালা ঘৰ নং : ১০৬৩ বয়স : 36 লিঙ্গ : পুৰুষ | CFN1442359 ফটো উপলব্ধ |

| | | | | | | | | |
|--|------------|------------|--|------------|------------|---|------------|------------|
| 721 | CFN1440193 | ফটো উপলব্ধ | D 722 | CFN1440206 | ফটো উপলব্ধ | 723 | VGT0127126 | ফটো উপলব্ধ |
| নাম : বতন ভদ্র পিতাৰ নাম : হৰেন্দ্ৰ ভদ্র ঘৰ নং : ১১২১ বয়স : 60 লিঙ্গ : পুৰুষ | | | নাম : অৰ্চনা ভদ্র স্বামীৰ নাম : বতন ভদ্র ঘৰ নং : ১১২১ বয়স : 45 লিঙ্গ : মহিলা | | | নাম : অৰ্চনা ভদ্র স্বামীৰ নাম : বতন ভদ্র ঘৰ নং : 1121 বয়স : 42 লিঙ্গ : মহিলা | | |
| 724 | CFN1424225 | ফটো উপলব্ধ | 725 | VGT0109249 | ফটো উপলব্ধ | D 726 | CFN1440239 | ফটো উপলব্ধ |
| নাম : বাৰ্জেশ ভদ্র পিতাৰ নাম : বতন ভদ্র ঘৰ নং : ১১২১ বয়স : 23 লিঙ্গ : পুৰুষ | | | নাম : সন্স্কী ভদ্র পিতাৰ নাম : বতন ভদ্র ঘৰ নং : 1121 বয়স : 20 লিঙ্গ : মহিলা | | | নাম : কমলা ৰাণী পাল স্বামীৰ নাম : পৰেশ পাল ঘৰ নং : ১১৪১ বয়স : 75 লিঙ্গ : মহিলা | | |
| 727 | CFN1440217 | ফটো উপলব্ধ | D 728 | CFN1440228 | ফটো উপলব্ধ | 729 | CFN0016055 | ফটো উপলব্ধ |
| নাম : শম্ভু পাল পিতাৰ নাম : পৰেশ পাল ঘৰ নং : ১১৪১ বয়স : 52 লিঙ্গ : পুৰুষ | | | নাম : সন্স্ক্যা ৰাণী পাল স্বামীৰ নাম : শম্ভু পাল ঘৰ নং : ১১৪১ বয়স : 44 লিঙ্গ : মহিলা | | | নাম : মৃদুল পাল পিতাৰ নাম : শম্ভু পাল ঘৰ নং : ১১৪১ বয়স : 31 লিঙ্গ : পুৰুষ | | |
| 730 | VGT0128850 | ফটো উপলব্ধ | D 731 | CFN1440240 | ফটো উপলব্ধ | D 732 | CFN1440251 | ফটো উপলব্ধ |
| নাম : ৰাজা পাল পিতাৰ নাম : শম্ভু পাল ঘৰ নং : 1141 বয়স : 21 লিঙ্গ : পুৰুষ | | | নাম : বিৰেন্দ্ৰ দাস পিতাৰ নাম : হৰেন্দ্ৰ দাস ঘৰ নং : ১১৪২ বয়স : 75 লিঙ্গ : পুৰুষ | | | নাম : কিৰণ ৰালা দাস স্বামীৰ নাম : বিৰেন্দ্ৰ দাস ঘৰ নং : ১১৪২ বয়স : 70 লিঙ্গ : মহিলা | | |
| D 733 | CFN1440262 | ফটো উপলব্ধ | D 734 | CFN1440273 | ফটো উপলব্ধ | 735 | CFN0282970 | ফটো উপলব্ধ |
| নাম : বিচু দাস পিতাৰ নাম : হৰেন্দ্ৰ দাস ঘৰ নং : ১১৪৩ বয়স : 70 লিঙ্গ : পুৰুষ | | | নাম : মায়াৰাণী দাস স্বামীৰ নাম : বিচু দাস ঘৰ নং : ১১৪৩ বয়স : 62 লিঙ্গ : মহিলা | | | নাম : দুলাল দাস পিতাৰ নাম : বিচু দাস ঘৰ নং : ১১৪৩ বয়স : 36 লিঙ্গ : পুৰুষ | | |
| 736 | CFN0282954 | ফটো উপলব্ধ | 737 | CFN0283044 | ফটো উপলব্ধ | 738 | CFN1204379 | ফটো উপলব্ধ |
| নাম : মিন্টু দাস পিতাৰ নাম : বিচু দাস ঘৰ নং : ১১৪৩ বয়স : 32 লিঙ্গ : পুৰুষ | | | নাম : অৰ্চনা দাস স্বামীৰ নাম : দুলাল দাস ঘৰ নং : ১১৪৩ বয়স : 28 লিঙ্গ : মহিলা | | | নাম : প্ৰিয়া ৰালা দাস স্বামীৰ নাম : মিন্টু দাস ঘৰ নং : ১১৪৩ বয়স : 27 লিঙ্গ : মহিলা | | |
| D 739 | CFN1440284 | ফটো উপলব্ধ | D 740 | CFN1440295 | ফটো উপলব্ধ | D 741 | CFN1440308 | ফটো উপলব্ধ |
| নাম : পৰ্ণিমা দাস স্বামীৰ নাম : হৰেন্দ্ৰ দাস ঘৰ নং : ১১৪৪ বয়স : 90 লিঙ্গ : মহিলা | | | নাম : চন্দন দাস পিতাৰ নাম : হৰেন্দ্ৰ দাস ঘৰ নং : ১১৪৪ বয়স : 55 লিঙ্গ : পুৰুষ | | | নাম : অপৰ্ণা দাস স্বামীৰ নাম : চন্দন দাস ঘৰ নং : ১১৪৪ বয়স : 45 লিঙ্গ : মহিলা | | |
| 742 | VGT0103473 | ফটো উপলব্ধ | D 743 | CFN1440319 | ফটো উপলব্ধ | D 744 | CFN1440320 | ফটো উপলব্ধ |
| নাম : ৰূপালী দাস স্বামীৰ নাম : গোবিন্দ দাস ঘৰ নং : 1144 বয়স : 23 লিঙ্গ : মহিলা | | | নাম : চুশান্ত দাস পিতাৰ নাম : বিজয় দাস ঘৰ নং : ১১৪৫ বয়স : 60 লিঙ্গ : পুৰুষ | | | নাম : উষাৰাণী দাস স্বামীৰ নাম : চুশান্ত দাস ঘৰ নং : ১১৪৫ বয়স : 55 লিঙ্গ : মহিলা | | |
| 745 | CFN0283150 | ফটো উপলব্ধ | D 746 | CFN1440331 | ফটো উপলব্ধ | 747 | CFN2373366 | ফটো উপলব্ধ |
| নাম : গবিন্দ দাস পিতাৰ নাম : চুশান্ত দাস ঘৰ নং : ১১৪৫ বয়স : 29 লিঙ্গ : পুৰুষ | | | নাম : জেলেকা বিবি স্বামীৰ নাম : আব্দুল মজিদ ঘৰ নং : ১১৪৬ বয়স : 60 লিঙ্গ : মহিলা | | | নাম : প্ৰদীপ ঘোষ পিতাৰ নাম : খগেন ঘোষ ঘৰ নং : ১১৪৮ বয়স : 55 লিঙ্গ : পুৰুষ | | |
| 748 | CFN2373468 | ফটো উপলব্ধ | 749 | CFN7590425 | ফটো উপলব্ধ | 750 | VGT0124859 | ফটো উপলব্ধ |
| নাম : পদোশ্বৰী বড়ো স্বামীৰ নাম : প্ৰদীপ ঘোষ ঘৰ নং : ১১৪৮ বয়স : 48 লিঙ্গ : মহিলা | | | নাম : ৰাজেশ গোৱালা অন্যান্য : প্ৰদীপ ঘোষ ঘৰ নং : 1148 বয়স : 29 লিঙ্গ : পুৰুষ | | | নাম : মমী ঘোষ পিতাৰ নাম : প্ৰদীপ ঘোষ ঘৰ নং : 1148 বয়স : 20 লিঙ্গ : মহিলা | | |

বিধানসভা সমষ্টিৰ নম্বৰ আৰু নাম : 66-বৰহুলা
অংশৰ নম্বৰ আৰু নাম : 1-ঢেকীপেলোৱা কছাৰী

| | | | | | |
|---|--------------------------|---|--------------------------|---|--------------------------|
| 751 নাম : তপন সৰকাৰ পিতাৰ নাম: তৰনী কান্ত সৰকাৰ ঘৰ নং : ১১৪৯ বয়স : 56 লিঙ্গ : পুৰুষ | CFN2373377 ফটো উপলব্ধ | 752 নাম : সুফলাৰানী চৰকাৰ স্বামীৰ নাম: তপন চৰকাৰ ঘৰ নং : ১১৪৯ বয়স : 50 লিঙ্গ : মহিলা | CFN2373457 ফটো উপলব্ধ | 753 নাম : প্ৰনয় চৰকাৰ পিতাৰ নাম: তপন চৰকাৰ ঘৰ নং : ১১৪৯ বয়স : 24 লিঙ্গ : পুৰুষ | CFN1203504 ফটো উপলব্ধ |
| 754 নাম : বিনয় সৰকাৰ পিতাৰ নাম: তপন সৰকাৰ ঘৰ নং : 1149 বয়স : 22 লিঙ্গ : পুৰুষ | VGT0011825 ফটো উপলব্ধ | 755 নাম : হৰি প্ৰসাদ বিশ্বকৰ্মা পিতাৰ নাম: ভৱানী প্ৰচাদ বিশ্বকৰ্মা ঘৰ নং : ১১৫০ বয়স : 58 লিঙ্গ : পুৰুষ | CFN1610716 ফটো উপলব্ধ | 756 নাম : টংকমায়া বিশ্বকৰ্মা পিতাৰ নাম: যচমন বিশ্বকৰ্মা ঘৰ নং : ১১৫০ বয়স : 55 লিঙ্গ : মহিলা | CFN0017236 ফটো উপলব্ধ |
| 757 নাম : দুৰ্গা বিশ্বকৰ্মা পিতাৰ নাম: যচমন বিশ্বকৰ্মা ঘৰ নং : ১১৫০ বয়স : 48 লিঙ্গ : পুৰুষ | CFN0017269 ফটো উপলব্ধ | 758 নাম : শোভা দেৱী স্বামীৰ নাম: দুৰ্গা বিশ্বকৰ্মা ঘৰ নং : ১১৫০ বয়স : 41 লিঙ্গ : মহিলা | CFN0222638 ফটো উপলব্ধ | 759 নাম : ৰিতা দেৱী বিশ্বকৰ্মা পিতাৰ নাম: জোশোন বিশ্বকৰ্মা ঘৰ নং : ১১৫০ বয়স : 40 লিঙ্গ : মহিলা | CFN1592443 ফটো উপলব্ধ |
| 760 নাম : বিকু বিশ্বকৰ্মা পিতাৰ নাম: হৰি প্ৰসাদ বিশ্বকৰ্মা ঘৰ নং : ১১৫০ বয়স : 31 লিঙ্গ : পুৰুষ | CFN1631753 ফটো উপলব্ধ | 761 নাম : কবিতা বিশ্বকৰ্মা পিতাৰ নাম: হৰি প্ৰসাদ ঘৰ নং : ১১৫০ বয়স : 27 লিঙ্গ : মহিলা | CFN1611003 ফটো উপলব্ধ | 762 নাম : হাজেৰা বিবি স্বামীৰ নাম: আব্দুল আজিদ ঘৰ নং : ১১৫১ বয়স : 79 লিঙ্গ : মহিলা | CFN0283382 ফটো উপলব্ধ |
| 763 নাম : হাচমত আলী অন্যান্য: হাজেৰা বিবি ঘৰ নং : 1151 বয়স : 46 লিঙ্গ : পুৰুষ | CFN0488718 ফটো উপলব্ধ | 764 নাম : চুলীমা খাতুন স্বামীৰ নাম: হাচমত আলী ঘৰ নং : ১১৫১ বয়স : 32 লিঙ্গ : মহিলা | CFN0283333 ফটো উপলব্ধ | 765 নাম : জেৰিনা খাতুন স্বামীৰ নাম: ইনুচ আলী ঘৰ নং : ১১৫১ বয়স : 31 লিঙ্গ : মহিলা | CFN1420785 ফটো উপলব্ধ |
| 766 নাম : ইনুচ আলী পিতাৰ নাম: আব্দুল আজিজ ঘৰ নং : ১১৫১ বয়স : 29 লিঙ্গ : পুৰুষ | CFN0701250 ফটো উপলব্ধ | 767 নাম : চন্দ্ৰ ৰাজোৱাৰ পিতাৰ নাম: গিৰিধৰ ৰাজোৱাৰ ঘৰ নং : ১১৫২ বয়স : 48 লিঙ্গ : পুৰুষ | CFN0283424 ফটো উপলব্ধ | 768 নাম : দলালী ৰাজোৱাৰ স্বামীৰ নাম: চন্দ্ৰ ৰাজোৱাৰ ঘৰ নং : ১১৫২ বয়স : 44 লিঙ্গ : মহিলা | CFN0283390 ফটো উপলব্ধ |
| D 769 নাম : সঞ্জয় দাস পিতাৰ নাম: বিৰেন্দ্ৰ দাস ঘৰ নং : ১৪৪২ বয়স : 42 লিঙ্গ : পুৰুষ | CFN1440342 ফটো উপলব্ধ | 770 নাম : লাচিত ৰায় পিতাৰ নাম: হেমন্দ্ৰ ৰায় ঘৰ নং : 1443 বয়স : 54 লিঙ্গ : পুৰুষ | CFN0486548 ফটো উপলব্ধ | 771 নাম : হেমন্তী ৰায় অন্যান্য: লাচিত চন্দ্ৰ ৰায় ঘৰ নং : 1443 বয়স : 45 লিঙ্গ : মহিলা | CFN0486464 ফটো উপলব্ধ |
| 772 নাম : চুমি ৰয় পিতাৰ নাম: লাচিত চন্দ্ৰ ৰয় ঘৰ নং : 1443 বয়স : 21 লিঙ্গ : মহিলা | CFN7606593 ফটো উপলব্ধ | 773 নাম : চেনিমাই বসুমতাৰী পিতাৰ নাম: ডিবেশ্বৰ বসুমতাৰী ঘৰ নং : 1444 বয়স : 52 লিঙ্গ : মহিলা | CFN0486761 ফটো উপলব্ধ | 774 নাম : তীথেশ্বৰ বসুমতাৰী অন্যান্য: চেনিমাই বসুমতাৰী ঘৰ নং : 1444 বয়স : 41 লিঙ্গ : পুৰুষ | CFN0487017 ফটো উপলব্ধ |
| 775 নাম : অভিজিত বসুমতাৰী অন্যান্য: চেনিমাই বসুমতাৰী ঘৰ নং : 1444 বয়স : 37 লিঙ্গ : পুৰুষ | CFN0489583 ফটো উপলব্ধ | 776 নাম : সূৰ্য্যৱতী ডলে স্বামীৰ নাম: তীথেশ্বৰ বসুমতাৰী ঘৰ নং : 1444 বয়স : 31 লিঙ্গ : মহিলা | CFN0488775 ফটো উপলব্ধ | 777 নাম : চুভন বসুমতাৰী অন্যান্য: চেনিমাই বসুমতাৰী ঘৰ নং : 1444 বয়স : 29 লিঙ্গ : পুৰুষ | CFN0493940 ফটো উপলব্ধ |
| 778 নাম : মংগল সিং বসুমতাৰী পিতাৰ নাম: লাণুনাথ বসুমতাৰী ঘৰ নং : ১৪৪৫ বয়স : 47 লিঙ্গ : পুৰুষ | CFN1204437 ফটো উপলব্ধ | 779 নাম : নিবাসী বসুমতাৰী স্বামীৰ নাম: মংগল সিং বসুমতাৰী ঘৰ নং : ১৪৪৫ বয়স : 43 লিঙ্গ : মহিলা | CFN1204148 ফটো উপলব্ধ | 780 নাম : সংগীতা বসুমতাৰী পিতাৰ নাম: মংগল সিং বসুমতাৰী ঘৰ নং : ১৪৪৫ বয়স : 27 লিঙ্গ : মহিলা | CFN1204270 ফটো উপলব্ধ |

| | | | | | | | | |
|---|------------|------------|---|------------|------------|---|------------|------------|
| 781 | CFN1204262 | ফটো উপলব্ধ | 782 | VGT0034009 | ফটো উপলব্ধ | 783 | VGT0035899 | ফটো উপলব্ধ |
| নাম : মহেশ্বৰ বসুমতাৰী পিতাৰ নাম: মংগল সিং বসুমতাৰী ঘৰ নং : 188৫ বয়স : 24 লিঙ্গ : পুৰুষ | | | নাম : বান বসুমতাৰী পিতাৰ নাম: মংগল সিং বসুমতাৰী ঘৰ নং : 1445 বয়স : 20 লিঙ্গ : মহিলা | | | নাম : বান বসুমতাৰী পিতাৰ নাম: মংগল সিং বসুমতাৰী ঘৰ নং : 1445 বয়স : 20 লিঙ্গ : মহিলা | | |
| 784 | VGT0065532 | ফটো উপলব্ধ | 785 | VGT0065557 | ফটো উপলব্ধ | 786 | VGT0065490 | ফটো উপলব্ধ |
| নাম : অনপ্ৰিয়াছ নাগ অন্যান্য: বিনা নাগ ঘৰ নং : 1446 বয়স : 52 লিঙ্গ : পুৰুষ | | | নাম : বিনা নাগ স্বামীৰ নাম: অনপ্ৰিয়াছ নাগ ঘৰ নং : 1446 বয়স : 47 লিঙ্গ : মহিলা | | | নাম : জলি নাগ পিতাৰ নাম: অনপ্ৰিয়াছ নাগ ঘৰ নং : 1446 বয়স : 26 লিঙ্গ : মহিলা | | |
| 787 | VGT0066225 | ফটো উপলব্ধ | 788 | HPQ0225417 | ফটো উপলব্ধ | 789 | VGT0062851 | ফটো উপলব্ধ |
| নাম : জন নাগ পিতাৰ নাম: অনপ্ৰিয়াছ নাগ ঘৰ নং : 1446 বয়স : 24 লিঙ্গ : পুৰুষ | | | নাম : কবিতা ৰাভা স্বামীৰ নাম: ধৰমেন বড়ো ঘৰ নং : 1448 বয়স : 28 লিঙ্গ : মহিলা | | | নাম : মিদলা বড়ো অন্যান্য: জয়মল বড়ো ঘৰ নং : 1448 বয়স : 28 লিঙ্গ : মহিলা | | |
| 790 | CFN0448969 | ফটো উপলব্ধ | 791 | VGT0062646 | ফটো উপলব্ধ | 792 | CFN7591407 | ফটো উপলব্ধ |
| নাম : ধৰমেন বড়ো পিতাৰ নাম: জয়ল বড়ো ঘৰ নং : 1448 বয়স : 28 লিঙ্গ : পুৰুষ | | | নাম : প্ৰহ্লমসা বড়ো পিতাৰ নাম: জয়মল বড়ো ঘৰ নং : 1448 বয়স : 23 লিঙ্গ : পুৰুষ | | | নাম : ওহিদা বেগম পিতাৰ নাম: জামাল উদ্দীন ঘৰ নং : ধেকিনপেলোৱা কছাৰী বয়স : 32 লিঙ্গ : মহিলা | | |
| # 793 | CFN1434975 | ফটো উপলব্ধ | 794 | CBD2721042 | ফটো উপলব্ধ | 795 | CFN1442337 | ফটো উপলব্ধ |
| নাম : পৰমা কান্ত বৰা পিতাৰ নাম: জয়কান্ত বৰা ঘৰ নং : 11 বয়স : 65 লিঙ্গ : পুৰুষ | | | নাম : ৰশ্মি গোড় পিতাৰ নাম: ৰামেশ্বৰ গোড় ঘৰ নং : ঘৰ নং - 84 বয়স : 29 লিঙ্গ : মহিলা | | | নাম : ভোপণ সিং পিতাৰ নাম: ভোপণ সিং ঘৰ নং : হাউচ নো 883 বয়স : 34 লিঙ্গ : পুৰুষ | | |

| | | | | | |
|--|--------------------------|---|--------------------------|--|--------------------------|
| 796 নাম : হিৰণ্য দৈমাৰী স্বামীৰ নাম: দণ্ডি বসুমতাৰী ঘৰ নং : 1 বয়স : 54 লিঙ্গ : মহিলা | CFN0205518 ফটো উপলব্ধ | 797 নাম : অনিমা বসুমতাৰী পিতাৰ নাম: বৃপনাথ বসুমতাৰী ঘৰ নং : 1 বয়স : 52 লিঙ্গ : মহিলা | CFN1440353 ফটো উপলব্ধ | 798 নাম : ধনেশ্বৰী বসুমতাৰী পিতাৰ নাম: বৃপনাথ বসুমতাৰী ঘৰ নং : 1 বয়স : 50 লিঙ্গ : মহিলা | CFN1440364 ফটো উপলব্ধ |
| 799 নাম : খৰ্গেশ্বৰ বসুমতাৰী পিতাৰ নাম: বৃপনাথ বসুমতাৰী ঘৰ নং : 1 বয়স : 45 লিঙ্গ : পুৰুষ | CFN1440375 ফটো উপলব্ধ | 800 নাম : কল্পনা বসুমতাৰী স্বামীৰ নাম: খৰ্গেশ্বৰ বসুমতাৰী ঘৰ নং : 1 বয়স : 39 লিঙ্গ : মহিলা | CFN1442519 ফটো উপলব্ধ | 801 নাম : দণ্ডি বসুমতাৰী পিতাৰ নাম: বৃপনাথ বসুমতাৰী ঘৰ নং : 1 বয়স : 38 লিঙ্গ : পুৰুষ | CFN1440386 ফটো উপলব্ধ |
| 802 নাম : ৰিতা বড়ো স্বামীৰ নাম: চোটি শৰ্মা ঘৰ নং : 1 বয়স : 36 লিঙ্গ : মহিলা | CFN1614528 ফটো উপলব্ধ | 803 নাম : বৃটে নাৰ্জাৰী স্বামীৰ নাম: মনো নাৰ্জাৰী ঘৰ নং : 2 বয়স : 55 লিঙ্গ : মহিলা | CFN1440411 ফটো উপলব্ধ | 804 নাম : বিহুৰাম স্বৰ্গীয়াৰী পিতাৰ নাম: মিনাৰাম স্বৰ্গীয়াৰী ঘৰ নং : 3 বয়স : 75 লিঙ্গ : পুৰুষ | CFN1440422 ফটো উপলব্ধ |
| 805 নাম : কুশল স্বৰ্গীয়াৰী পিতাৰ নাম: বিহুৰাম স্বৰ্গীয়াৰী ঘৰ নং : 3 বয়স : 47 লিঙ্গ : পুৰুষ | CFN1440477 ফটো উপলব্ধ | 806 নাম : যতীন স্বৰ্গীয়াৰী পিতাৰ নাম: বিহুৰাম স্বৰ্গীয়াৰী ঘৰ নং : 3 বয়স : 45 লিঙ্গ : পুৰুষ | CFN1440488 ফটো উপলব্ধ | 807 নাম : তিলেশ্বৰী স্বৰ্গীয়াৰী স্বামীৰ নাম: পৰেশ স্বৰ্গীয়াৰী ঘৰ নং : 3 বয়স : 42 লিঙ্গ : মহিলা | CFN1440502 ফটো উপলব্ধ |
| 808 নাম : হিৰা মণি স্বৰ্গীয়াৰী স্বামীৰ নাম: যতীন স্বৰ্গীয়াৰী ঘৰ নং : 3 বয়স : 41 লিঙ্গ : মহিলা | CFN0280941 ফটো উপলব্ধ | 809 নাম : পিংকি স্বৰ্গীয়াৰী স্বামীৰ নাম: কুশল স্বৰ্গীয়াৰী ঘৰ নং : 3 বয়স : 38 লিঙ্গ : মহিলা | CFN1434679 ফটো উপলব্ধ | 810 নাম : বৃপা স্বৰ্গীয়াৰী পিতাৰ নাম: লিহুৰাম স্বৰ্গীয়াৰী ঘৰ নং : 3 বয়স : 33 লিঙ্গ : মহিলা | CFN2373537 ফটো উপলব্ধ |
| 811 নাম : বিজ স্বৰ্গীয়াৰী পিতাৰ নাম: লিহুৰাম স্বৰ্গীয়াৰী ঘৰ নং : 3 বয়স : 30 লিঙ্গ : পুৰুষ | CFN2373526 ফটো উপলব্ধ | 812 নাম : বিষ্ণু স্বৰ্গীয়াৰী পিতাৰ নাম: লিহুৰাম স্বৰ্গীয়াৰী ঘৰ নং : 3 বয়স : 29 লিঙ্গ : পুৰুষ | CFN0106567 ফটো উপলব্ধ | 813 নাম : বৰ্নিতা স্বৰ্গীয়াৰী মাতৃৰ নাম: তিলেশ্বৰী স্বৰ্গীয়াৰী ঘৰ নং : 3 বয়স : 21 লিঙ্গ : মহিলা | VTG0035931 ফটো উপলব্ধ |
| 814 নাম : ফুকন বসুমতাৰী পিতাৰ নাম: বুলুৰাম বসুমতাৰী ঘৰ নং : 8 বয়স : 59 লিঙ্গ : পুৰুষ | CFN1440524 ফটো উপলব্ধ | 815 নাম : ৰহেশ্বৰী বসুমতাৰী স্বামীৰ নাম: ফুকন বসুমতাৰী ঘৰ নং : 8 বয়স : 54 লিঙ্গ : মহিলা | CFN1440535 ফটো উপলব্ধ | 816 নাম : ৰাজীৱ বসুমতাৰী পিতাৰ নাম: ফুকন বসুমতাৰী ঘৰ নং : 8 বয়স : 34 লিঙ্গ : পুৰুষ | CFN2373424 ফটো উপলব্ধ |
| 817 নাম : অজিত বসুমতাৰী পিতাৰ নাম: বুলুৰাম বসুমতাৰী ঘৰ নং : 5 বয়স : 55 লিঙ্গ : পুৰুষ | CFN1228626 ফটো উপলব্ধ | 818 নাম : নিৰ্মলা বসুমতাৰী স্বামীৰ নাম: অজিত বসুমতাৰী ঘৰ নং : 5 বয়স : 49 লিঙ্গ : মহিলা | CFN1440568 ফটো উপলব্ধ | 819 নাম : ৰূপণ বসুমতাৰী পিতাৰ নাম: বুলুৰাম বসুমতাৰী ঘৰ নং : 5 বয়স : 46 লিঙ্গ : পুৰুষ | CFN1440579 ফটো উপলব্ধ |
| 820 নাম : মাধবী বসুমতাৰী স্বামীৰ নাম: বৃপন বসুমতাৰী ঘৰ নং : 5 বয়স : 42 লিঙ্গ : মহিলা | CFN1440580 ফটো উপলব্ধ | 821 নাম : ধীৰেন বসুমতাৰী পিতাৰ নাম: অজিত বসুমতাৰী ঘৰ নং : 5 বয়স : 27 লিঙ্গ : পুৰুষ | CFN0283432 ফটো উপলব্ধ | 822 নাম : মীকু বসুমতাৰী পিতাৰ নাম: বৃপন বসুমতাৰী ঘৰ নং : 5 বয়স : 25 লিঙ্গ : পুৰুষ | CFN0599647 ফটো উপলব্ধ |
| 823 নাম : ইষ্টেৰ দৈমাৰী স্বামীৰ নাম: ধীৰেন বসুমতাৰী ঘৰ নং : 5 বয়স : 25 লিঙ্গ : মহিলা | CFN1222504 ফটো উপলব্ধ | 824 নাম : স্বপ্না বসুমতাৰী পিতাৰ নাম: অজিত বসুমতাৰী ঘৰ নং : 5 বয়স : 25 লিঙ্গ : মহিলা | CFN1223908 ফটো উপলব্ধ | 825 নাম : মিথু বসুমতাৰী মাতৃৰ নাম: মাধবী বসুমতাৰী ঘৰ নং : 5 বয়স : 24 লিঙ্গ : পুৰুষ | VTG0051870 ফটো উপলব্ধ |

| | | | | | | | | |
|---|------------|------------|---|------------|------------|---|------------|------------|
| 826 | VGTO051896 | ফটো উপলব্ধ | 827 | CFN1440615 | ফটো উপলব্ধ | 828 | CFN2373719 | ফটো উপলব্ধ |
| নাম : প্ৰতি বসুমতাৰী মাতৃৰ নাম: মাধবী বসুমতাৰী ঘৰ নং : 5 বয়স : 20 লিঙ্গ : মহিলা | | | নাম : অজয় দৈমাৰী পিতাৰ নাম: ৰমেশ দৈমাৰী ঘৰ নং : 6 বয়স : 35 লিঙ্গ : পুৰুষ | | | নাম : মহন্ত দৈমাৰী পিতাৰ নাম: ৰমেশ দৈমাৰী ঘৰ নং : 6 বয়স : 32 লিঙ্গ : পুৰুষ | | |
| 829 | CFN2373708 | ফটো উপলব্ধ | 830 | CFN0282152 | ফটো উপলব্ধ | 831 | CFN0374017 | ফটো উপলব্ধ |
| নাম : কৃষ্ণা দৈমাৰী পিতাৰ নাম: ৰমেশ দৈমাৰী ঘৰ নং : 6 বয়স : 31 লিঙ্গ : মহিলা | | | নাম : প্ৰিয়ঙ্কা দাস স্বামীৰ নাম: অজয় দৈমাৰী ঘৰ নং : 6 বয়স : 31 লিঙ্গ : মহিলা | | | নাম : সুচিত্ৰা ৰাভা স্বামীৰ নাম: মহন্ত দৈমাৰী ঘৰ নং : 6 বয়স : 29 লিঙ্গ : মহিলা | | |
| 832 | CFN1440637 | ফটো উপলব্ধ | 833 | CFN1440648 | ফটো উপলব্ধ | 834 | CFN1440659 | ফটো উপলব্ধ |
| নাম : অনিমা দৈমাৰী পিতাৰ নাম: গলৰাম দৈমাৰী ঘৰ নং : 9 বয়স : 51 লিঙ্গ : মহিলা | | | নাম : নৰেশ্বৰ দৈমাৰী পিতাৰ নাম: গলৰাম দৈমাৰী ঘৰ নং : 9 বয়স : 49 লিঙ্গ : পুৰুষ | | | নাম : মাজনী দৈমাৰী পিতাৰ নাম: গলৰাম দৈমাৰী ঘৰ নং : 9 বয়স : 42 লিঙ্গ : মহিলা | | |
| 835 | CFN1440671 | ফটো উপলব্ধ | 836 | CFN1440682 | ফটো উপলব্ধ | 837 | CFN1440717 | ফটো উপলব্ধ |
| নাম : আহিনী দৈমাৰী স্বামীৰ নাম: দুলাই দৈমাৰী ঘৰ নং : 8 বয়স : 64 লিঙ্গ : মহিলা | | | নাম : ৰজনী দৈমাৰী পিতাৰ নাম: চুকৰাম দৈমাৰী ঘৰ নং : 8 বয়স : 46 লিঙ্গ : মহিলা | | | নাম : মীৰা দৈমাৰী স্বামীৰ নাম: ধীৰেণ দৈমাৰী ঘৰ নং : 9 বয়স : 54 লিঙ্গ : মহিলা | | |
| 838 | CFN1440728 | ফটো উপলব্ধ | 839 | CFN1440739 | ফটো উপলব্ধ | 840 | CFN1440762 | ফটো উপলব্ধ |
| নাম : অঞ্জন দৈমাৰী পিতাৰ নাম: ধীৰেণ দৈমাৰী ঘৰ নং : 9 বয়স : 33 লিঙ্গ : পুৰুষ | | | নাম : নিকাৰাম দৈমাৰী পিতাৰ নাম: আনন্দ দৈমাৰী ঘৰ নং : 10 বয়স : 72 লিঙ্গ : পুৰুষ | | | নাম : সঞ্জয় দৈমাৰী পিতাৰ নাম: নিকাৰাম দৈমাৰী ঘৰ নং : 10 বয়স : 44 লিঙ্গ : পুৰুষ | | |
| 841 | CFN1434953 | ফটো উপলব্ধ | 842 | CFN0208108 | ফটো উপলব্ধ | 843 | CFN1434964 | ফটো উপলব্ধ |
| নাম : পূজা দৈমাৰী স্বামীৰ নাম: মিলন দৈমাৰী ঘৰ নং : 10 বয়স : 42 লিঙ্গ : মহিলা | | | নাম : ভাগ্য বড়ো স্বামীৰ নাম: সঞ্জয় দৈমাৰী ঘৰ নং : 10 বয়স : 40 লিঙ্গ : মহিলা | | | নাম : ববীতা দৈমাৰী স্বামীৰ নাম: নিকাৰাম দৈমাৰী ঘৰ নং : 10 বয়স : 37 লিঙ্গ : মহিলা | | |
| 844 | CFN1440773 | ফটো উপলব্ধ | 845 | CFN1440819 | ফটো উপলব্ধ | 846 | CFN2373720 | ফটো উপলব্ধ |
| নাম : ৰাজীব দৈমাৰী পিতাৰ নাম: নিকাৰাম দৈমাৰী ঘৰ নং : 10 বয়স : 36 লিঙ্গ : পুৰুষ | | | নাম : জয়ন্তী দৈমাৰী পিতাৰ নাম: ৰামাকান্ত দৈমাৰী ঘৰ নং : 10ক বয়স : 38 লিঙ্গ : মহিলা | | | নাম : জয়ন্ত দৈমাৰী পিতাৰ নাম: ৰামানন্দ দৈমাৰী ঘৰ নং : 10ক বয়স : 32 লিঙ্গ : পুৰুষ | | |
| 847 | CFN1440820 | ফটো উপলব্ধ | 848 | CFN1440831 | ফটো উপলব্ধ | 849 | CFN1440853 | ফটো উপলব্ধ |
| নাম : ফুলেশ্বৰী দৈমাৰী স্বামীৰ নাম: চমাকান্ত দৈমাৰী ঘৰ নং : 10 বয়স : 72 লিঙ্গ : মহিলা | | | নাম : লক্ষেশ্বৰ দৈমাৰী পিতাৰ নাম: চমাকান্ত দৈমাৰী ঘৰ নং : 10 বয়স : 51 লিঙ্গ : পুৰুষ | | | নাম : শুক্ৰেশ্বৰ দৈমাৰী পিতাৰ নাম: চমা কান্ত দৈমাৰী ঘৰ নং : 10 বয়স : 49 লিঙ্গ : পুৰুষ | | |
| 850 | CFN1440842 | ফটো উপলব্ধ | 851 | CFN1440864 | ফটো উপলব্ধ | 852 | CFN1442495 | ফটো উপলব্ধ |
| নাম : ৰিজু দৈমাৰী স্বামীৰ নাম: লক্ষেশ্বৰ দৈমাৰী ঘৰ নং : 10 বয়স : 45 লিঙ্গ : মহিলা | | | নাম : লীনা দৈমাৰী স্বামীৰ নাম: শুক্ৰেশ্বৰ দৈমাৰী ঘৰ নং : 10 বয়স : 42 লিঙ্গ : মহিলা | | | নাম : মিজিং দৈমাৰী মাতৃৰ নাম: ফুলেশ্বৰী দৈমাৰী ঘৰ নং : 10 বয়স : 32 লিঙ্গ : পুৰুষ | | |
| 853 | CFN0600601 | ফটো উপলব্ধ | 854 | CFN1224104 | ফটো উপলব্ধ | 855 | CFN1440886 | ফটো উপলব্ধ |
| নাম : চুমি বড়ো স্বামীৰ নাম: মিজিং বড়ো ঘৰ নং : 10 বয়স : 31 লিঙ্গ : মহিলা | | | নাম : ৰাহুল দৈমাৰী পিতাৰ নাম: শুক্ৰেশ্বৰ দৈমাৰী ঘৰ নং : 10 বয়স : 25 লিঙ্গ : পুৰুষ | | | নাম : শেবালী বসুমতাৰী স্বামীৰ নাম: লুমু বসুমতাৰী ঘৰ নং : 18 বয়স : 67 লিঙ্গ : মহিলা | | |

| | | | | | |
|---|--------------------------|---|--------------------------|---|--------------------------|
| 856 নাম : ৰূপেন বসুমতাৰী পিতাৰ নাম: লুমু বসুমতাৰী ঘৰ নং : 18 বয়স : 42 লিঙ্গ : পুৰুষ | CFN1440897 ফটো উপলব্ধ | 857 নাম : মুনি বসুমতাৰী স্বামীৰ নাম: ৰূপেন বসুমতাৰী ঘৰ নং : 18 বয়স : 40 লিঙ্গ : মহিলা | CFN1440900 ফটো উপলব্ধ | 858 নাম : পঞ্চমী বসুমতাৰী পিতাৰ নাম: ৰূপেন বসুমতাৰী ঘৰ নং : 14 বয়স : 21 লিঙ্গ : মহিলা | VGTO007914 ফটো উপলব্ধ |
| 859 নাম : অংকিতা বসুমতাৰী মাতৃৰ নাম: মুনি বসুমতাৰী ঘৰ নং : 14 বয়স : 20 লিঙ্গ : মহিলা | VGTO112268 ফটো উপলব্ধ | 860 নাম : ৰবিৰাম বসুমতাৰী পিতাৰ নাম: বলিৰাম বসুমতাৰী ঘৰ নং : 15 বয়স : 59 লিঙ্গ : পুৰুষ | CFN1440933 ফটো উপলব্ধ | S 861 নাম : বাবুল বসুমতাৰী পিতাৰ নাম: বলিৰাম বসুমতাৰী ঘৰ নং : 15 বয়স : 57 লিঙ্গ : পুৰুষ | CFN1440955 ফটো উপলব্ধ |
| 862 নাম : সন্দিকা বসুমতাৰী স্বামীৰ নাম: বাবুল বসুমতাৰী ঘৰ নং : 15 বয়স : 52 লিঙ্গ : মহিলা | CFN1440966 ফটো উপলব্ধ | 863 নাম : কেতেজি বসুমতাৰী স্বামীৰ নাম: ৰবিৰাম বসুমতাৰী ঘৰ নং : 15 বয়স : 50 লিঙ্গ : মহিলা | CFN1440944 ফটো উপলব্ধ | 864 নাম : ৰঞ্জন বড়ো পিতাৰ নাম: ভুবেন বড়ো ঘৰ নং : 15 বয়স : 42 লিঙ্গ : পুৰুষ | CFN1440988 ফটো উপলব্ধ |
| S 865 নাম : নিৰঞ্জন বড়ো পিতাৰ নাম: ভুবেন বড়ো ঘৰ নং : 15 বয়স : 38 লিঙ্গ : পুৰুষ | CFN1440999 ফটো উপলব্ধ | S 866 নাম : মায়ী ব্ৰহ্ম স্বামীৰ নাম: নিৰঞ্জন বড়ো ঘৰ নং : 15 বয়স : 38 লিঙ্গ : মহিলা | CFN0249425 ফটো উপলব্ধ | 867 নাম : ধনেশ্বৰী দৈমাৰী স্বামীৰ নাম: হিতেশ দৈমাৰী ঘৰ নং : 16 বয়স : 50 লিঙ্গ : মহিলা | CFN1441016 ফটো উপলব্ধ |
| 868 নাম : পুণেশ্বৰ দৈমাৰী পিতাৰ নাম: পূৰ্ণ দৈমাৰী ঘৰ নং : 16 বয়স : 47 লিঙ্গ : পুৰুষ | CFN1441027 ফটো উপলব্ধ | 869 নাম : উমেশ দৈমাৰী পিতাৰ নাম: পূৰ্ণ দৈমাৰী ঘৰ নং : 16 বয়স : 45 লিঙ্গ : পুৰুষ | CFN1441038 ফটো উপলব্ধ | 870 নাম : লিবিণ দৈমাৰী স্বামীৰ নাম: পুণেশ্বৰ দৈমাৰী ঘৰ নং : 16 বয়স : 40 লিঙ্গ : মহিলা | CFN1435149 ফটো উপলব্ধ |
| 871 নাম : জিন দৈমাৰী স্বামীৰ নাম: উমেশ দৈমাৰী ঘৰ নং : 16 বয়স : 35 লিঙ্গ : মহিলা | CFN1435150 ফটো উপলব্ধ | 872 নাম : সোমেশ্বৰ দৈমাৰী পিতাৰ নাম: হিতেশ দৈমাৰী ঘৰ নং : 16 বয়স : 27 লিঙ্গ : পুৰুষ | CFN0257337 ফটো উপলব্ধ | 873 নাম : প্ৰতিমা দৈমাৰী মাতৃৰ নাম: ধনেশ্বৰী দৈমাৰী ঘৰ নং : 16 বয়স : 21 লিঙ্গ : মহিলা | VGTO035865 ফটো উপলব্ধ |
| S 874 নাম : ৰূপালী বড়ো স্বামীৰ নাম: চন্দ্ৰ বড়ো ঘৰ নং : 19 বয়স : 63 লিঙ্গ : মহিলা | CFN1441049 ফটো উপলব্ধ | 875 নাম : অনিল বড়ো পিতাৰ নাম: চন্দ্ৰ বড়ো ঘৰ নং : 19 বয়স : 44 লিঙ্গ : পুৰুষ | CFN1441050 ফটো উপলব্ধ | 876 নাম : বিপুল বড়ো পিতাৰ নাম: চন্দ্ৰ বড়ো ঘৰ নং : 19 বয়স : 38 লিঙ্গ : পুৰুষ | CFN1441072 ফটো উপলব্ধ |
| 877 নাম : নয়ন মণি দৈমাৰী স্বামীৰ নাম: বিপুল বড়ো ঘৰ নং : 19 বয়স : 30 লিঙ্গ : মহিলা | CFN0600254 ফটো উপলব্ধ | 878 নাম : পখিলি বসুমতাৰী পিতাৰ নাম: নেমু বসুমতাৰী ঘৰ নং : 19 বয়স : 67 লিঙ্গ : মহিলা | CFN1441094 ফটো উপলব্ধ | 879 নাম : ভদ্ৰেশ্বৰী বসুমতাৰী স্বামীৰ নাম: যোগেশ্বৰ বসুমতাৰী ঘৰ নং : 19 বয়স : 59 লিঙ্গ : মহিলা | CFN1441083 ফটো উপলব্ধ |
| # 880 নাম : মীনা বড়ো মাতৃৰ নাম: পখিলী বসুমতাৰী ঘৰ নং : 19 বয়স : 39 লিঙ্গ : মহিলা | DYB1336067 ফটো উপলব্ধ | 881 নাম : বেনেদিক বসুমতাৰী পিতাৰ নাম: লৰেঞ্চ বসুমতাৰী ঘৰ নং : 20 বয়স : 44 লিঙ্গ : পুৰুষ | CFN1441152 ফটো উপলব্ধ | 882 নাম : জীবন বড়ো পিতাৰ নাম: ৰুদ্ৰ বড়ো ঘৰ নং : 22 বয়স : 49 লিঙ্গ : পুৰুষ | CFN1441174 ফটো উপলব্ধ |
| 883 নাম : মঞ্জু বড়ো স্বামীৰ নাম: জীবন বড়ো ঘৰ নং : 22 বয়স : 44 লিঙ্গ : মহিলা | CFN1441185 ফটো উপলব্ধ | 884 নাম : সেউতী স্বৰ্গীয়াৰী স্বামীৰ নাম: ভুবেন স্বৰ্গীয়াৰী ঘৰ নং : 23 বয়স : 62 লিঙ্গ : মহিলা | CFN1441209 ফটো উপলব্ধ | 885 নাম : পাৰুল বনিয়া স্বামীৰ নাম: ধনেশ্বৰ স্বৰ্গীয়াৰী ঘৰ নং : 23 বয়স : 61 লিঙ্গ : মহিলা | CFN0290288 ফটো উপলব্ধ |

| | | | | | | | | |
|---|------------|------------|--|------------|------------|--|------------|------------|
| 886 | CFN1441210 | ফটো উপলব্ধ | 887 | CFN1441221 | ফটো উপলব্ধ | 888 | CFN1441232 | ফটো উপলব্ধ |
| নাম : শুকেশ্বৰ স্বৰ্গীয়াৰী পিতাৰ নাম: ভুবেন স্বৰ্গীয়াৰী ঘৰ নং : ২৩ বয়স : 42 লিঙ্গ : পুৰুষ | | | নাম : বিমলা স্বৰ্গীয়াৰী পিতাৰ নাম: ভুবেন স্বৰ্গীয়াৰী ঘৰ নং : ২৩ বয়স : 40 লিঙ্গ : মহিলা | | | নাম : ধৰ্মেশ্বৰ স্বৰ্গীয়াৰী পিতাৰ নাম: ভুবেন স্বৰ্গীয়াৰী ঘৰ নং : ২৩ বয়স : 38 লিঙ্গ : পুৰুষ | | |
| 889 | CFN0084996 | ফটো উপলব্ধ | 890 | CFN0085449 | ফটো উপলব্ধ | 891 | CFN1441254 | ফটো উপলব্ধ |
| নাম : সুমেশ্বৰ স্বৰ্গীয়াৰী পিতাৰ নাম: ভুবেন স্বৰ্গীয়াৰী ঘৰ নং : ২৩ বয়স : 37 লিঙ্গ : পুৰুষ | | | নাম : তিকিৰী বড়ো স্বামীৰ নাম: সুমেশ্বৰ স্বৰ্গীয়াৰী ঘৰ নং : ২৩ বয়স : 31 লিঙ্গ : মহিলা | | | নাম : মাৰকুছ মুন্দা পিতাৰ নাম: থমাছ মুন্দা ঘৰ নং : ২৪ বয়স : 45 লিঙ্গ : পুৰুষ | | |
| 892 | CFN1441265 | ফটো উপলব্ধ | 893 | CFN2373571 | ফটো উপলব্ধ | 894 | CFN1441276 | ফটো উপলব্ধ |
| নাম : চুচনা মুন্দা স্বামীৰ নাম: মাৰকুছ মুন্দা ঘৰ নং : ২৪ বয়স : 40 লিঙ্গ : মহিলা | | | নাম : তানেছ মুণ্ডা পিতাৰ নাম: থমাছ মুণ্ডা ঘৰ নং : ২৪ বয়স : 37 লিঙ্গ : পুৰুষ | | | নাম : লুচিয়া কেৰকেটা স্বামীৰ নাম: আগষ্টুছ কেৰকেটা ঘৰ নং : ২৫ বয়স : 65 লিঙ্গ : মহিলা | | |
| 895 | CFN1441287 | ফটো উপলব্ধ | 896 | VGT0120485 | ফটো উপলব্ধ | 897 | VGT0106492 | ফটো উপলব্ধ |
| নাম : হেলাৰুছ কেৰকেটা পিতাৰ নাম: আগষ্টুছ কেৰকেটা ঘৰ নং : ২৫ বয়স : 38 লিঙ্গ : পুৰুষ | | | নাম : বালামদিনা কেৰকেটা স্বামীৰ নাম: হেলাৰুছ কেৰকেটা ঘৰ নং : ২৫ বয়স : 38 লিঙ্গ : মহিলা | | | নাম : অঞ্জিতা ইন্দুৱাৰ স্বামীৰ নাম: অভিৰাম ইন্দুৱাৰ ঘৰ নং : ২৫ বয়স : 36 লিঙ্গ : মহিলা | | |
| 898 | CFN0091256 | ফটো উপলব্ধ | 899 | CFN0091298 | ফটো উপলব্ধ | 900 | CFN0091645 | ফটো উপলব্ধ |
| নাম : বীণা কেৰকেটা স্বামীৰ নাম: আগষ্টুছ কেৰকেটা ঘৰ নং : ২৫ বয়স : 33 লিঙ্গ : মহিলা | | | নাম : সুনমইনা ৰাভা স্বামীৰ নাম: অভিৰাম বসুমতাৰী ঘৰ নং : ২৫ বয়স : 33 লিঙ্গ : মহিলা | | | নাম : জনীকা কেৰকেটা পিতাৰ নাম: আগষ্টুছ কেৰকেটা ঘৰ নং : ২৫ বয়স : 30 লিঙ্গ : মহিলা | | |
| 901 | CFN0091678 | ফটো উপলব্ধ | 902 | CFN0091868 | ফটো উপলব্ধ | 903 | CFN1441301 | ফটো উপলব্ধ |
| নাম : আভিৰাম ইন্দুৱাৰ পিতাৰ নাম: আগষ্টুছ কেৰকেটা ঘৰ নং : ২৫ বয়স : 30 লিঙ্গ : পুৰুষ | | | নাম : কাৰলুচ কেৰকেটা পিতাৰ নাম: লুচিয়া কেৰকেটা ঘৰ নং : ২৫ বয়স : 29 লিঙ্গ : পুৰুষ | | | নাম : অন বড়ো পিতাৰ নাম: ধৰ্মেশ্বৰ বড়ো ঘৰ নং : ২৬ বয়স : 49 লিঙ্গ : মহিলা | | |
| 904 | CFN1441312 | ফটো উপলব্ধ | 905 | CFN1441323 | ফটো উপলব্ধ | 906 | CFN1226539 | ফটো উপলব্ধ |
| নাম : বুবুল বড়ো পিতাৰ নাম: ধৰ্মেশ্বৰ বড়ো ঘৰ নং : ২৬ বয়স : 46 লিঙ্গ : পুৰুষ | | | নাম : ৰীতা বড়ো স্বামীৰ নাম: বুবুল বড়ো ঘৰ নং : ২৬ বয়স : 42 লিঙ্গ : মহিলা | | | নাম : ৰশ্মি বড়ো পিতাৰ নাম: বুবুল বড়ো ঘৰ নং : ২৬ বয়স : 24 লিঙ্গ : মহিলা | | |
| 907 | CFN1441334 | ফটো উপলব্ধ | 908 | CFN1441345 | ফটো উপলব্ধ | 909 | CFN0096867 | ফটো উপলব্ধ |
| নাম : ৰাজেন দৈমাৰী পিতাৰ নাম: ভুটকা দৈমাৰী ঘৰ নং : ২৭ বয়স : 62 লিঙ্গ : পুৰুষ | | | নাম : তিলেশ্বৰী দৈমাৰী স্বামীৰ নাম: ৰাজেন দৈমাৰী ঘৰ নং : ২৭ বয়স : 57 লিঙ্গ : মহিলা | | | নাম : পঙ্কজ দৈমাৰী পিতাৰ নাম: ৰাজেন দৈমাৰী ঘৰ নং : ২৭ বয়স : 31 লিঙ্গ : পুৰুষ | | |
| 910 | CFN1226174 | ফটো উপলব্ধ | 911 | CFN1441389 | ফটো উপলব্ধ | 912 | CFN1441390 | ফটো উপলব্ধ |
| নাম : সনিয়া দৈমাৰী স্বামীৰ নাম: পংকজ দৈমাৰী ঘৰ নং : ২৭ বয়স : 23 লিঙ্গ : মহিলা | | | নাম : নকুল দৈমাৰী পিতাৰ নাম: ভুটকা দৈমাৰী ঘৰ নং : ২৮ বয়স : 49 লিঙ্গ : পুৰুষ | | | নাম : জয়ন্তী দৈমাৰী স্বামীৰ নাম: নকুল দৈমাৰী ঘৰ নং : ২৮ বয়স : 41 লিঙ্গ : মহিলা | | |
| 913 | VGT0052795 | ফটো উপলব্ধ | 914 | CFN1441403 | ফটো উপলব্ধ | 915 | CFN0310789 | ফটো উপলব্ধ |
| নাম : সুৰঞ্জিত দৈমাৰী পিতাৰ নাম: নকুল দৈমাৰী ঘৰ নং : ২৮ বয়স : 21 লিঙ্গ : পুৰুষ | | | নাম : স্বৰ্বেশ্বৰ দৈমাৰী পিতাৰ নাম: কাৰিণ দৈমাৰী ঘৰ নং : ২৮ বয়স : 57 লিঙ্গ : পুৰুষ | | | নাম : ফাউদুৰ বসুমতাৰী স্বামীৰ নাম: স্বৰ্বেশ্বৰ দৈমাৰী ঘৰ নং : ২৮ বয়স : 34 লিঙ্গ : মহিলা | | |

| | | | | | |
|--|--------------------------|--|--------------------------|---|--------------------------|
| 916 নাম : নিলকমল দৈমাৰী পিতাৰ নাম: স্বৰ্গেশ্বৰ দৈমাৰী ঘৰ নং : ২৯ বয়স : 31 লিঙ্গ : পুৰুষ | CFN2373355 ফটো উপলব্ধ | 917 নাম : সন্তোষ দৈমাৰী পিতাৰ নাম: স্বৰ্গেশ্বৰ দৈমাৰী ঘৰ নং : ২৯ বয়স : 27 লিঙ্গ : পুৰুষ | CFN0311886 ফটো উপলব্ধ | 918 নাম : খৰ্গেশ্বৰ বসুমতাৰী পিতাৰ নাম: পোৰীৰাম বসুমতাৰী ঘৰ নং : ৩০ বয়স : 77 লিঙ্গ : পুৰুষ | CFN1441414 ফটো উপলব্ধ |
| 919 নাম : মোহিনী বসুমতাৰী স্বামীৰ নাম: খৰ্গেশ্বৰ বসুমতাৰী ঘৰ নং : ৩০ বয়স : 72 লিঙ্গ : মহিলা | CFN1441425 ফটো উপলব্ধ | 920 নাম : অতুল বসুমতাৰী পিতাৰ নাম: খৰ্গেশ্বৰ বসুমতাৰী ঘৰ নং : ৩০ বয়স : 40 লিঙ্গ : পুৰুষ | CFN1441469 ফটো উপলব্ধ | 921 নাম : মনি ৰাভা বসুমতাৰী স্বামীৰ নাম: অতুল বসুমতাৰী ঘৰ নং : ৩০ বয়স : 36 লিঙ্গ : মহিলা | CFN1442257 ফটো উপলব্ধ |
| 922 নাম : জীতেন বড়ো পিতাৰ নাম: গোলোপ বড়ো ঘৰ নং : ৩১ বয়স : 67 লিঙ্গ : পুৰুষ | CFN1441470 ফটো উপলব্ধ | 923 নাম : ভূটকী বড়ো স্বামীৰ নাম: জীতেন বড়ো ঘৰ নং : ৩১ বয়স : 65 লিঙ্গ : মহিলা | CFN1441481 ফটো উপলব্ধ | 924 নাম : বুলেন বড়ো পিতাৰ নাম: জীতেন বড়ো ঘৰ নং : 31 বয়স : 34 লিঙ্গ : পুৰুষ | CFN1435945 ফটো উপলব্ধ |
| 925 নাম : ৰীতা দৈমাৰী স্বামীৰ নাম: জীবন দৈমাৰী ঘৰ নং : ৩২ বয়স : 61 লিঙ্গ : মহিলা | CFN1441505 ফটো উপলব্ধ | 926 নাম : প্ৰকাশ দৈমাৰী পিতাৰ নাম: জীবন দৈমাৰী ঘৰ নং : ৩২ বয়স : 37 লিঙ্গ : মহিলা | CFN1436017 ফটো উপলব্ধ | 927 নাম : বৰসা ৰাভা পিতাৰ নাম: শৰত ৰাভা ঘৰ নং : ৩২ বয়স : 22 লিঙ্গ : মহিলা | CFN1633783 ফটো উপলব্ধ |
| 928 নাম : প্ৰণিতা দৈমাৰী স্বামীৰ নাম: নবীন দৈমাৰী ঘৰ নং : ৩৩ বয়স : 57 লিঙ্গ : মহিলা | CFN1441538 ফটো উপলব্ধ | 929 নাম : দলীমী ৰাভা স্বামীৰ নাম: চন্দন দৈমাৰী ঘৰ নং : 33 বয়স : 41 লিঙ্গ : মহিলা | CFN2373640 ফটো উপলব্ধ | 930 নাম : অঞ্জলু দৈমাৰী পিতাৰ নাম: নবীন দৈমাৰী ঘৰ নং : ৩৩ বয়স : 39 লিঙ্গ : পুৰুষ | CFN1441550 ফটো উপলব্ধ |
| 931 নাম : চন্দন দৈমাৰী পিতাৰ নাম: নবীন দৈমাৰী ঘৰ নং : 33 বয়স : 38 লিঙ্গ : পুৰুষ | CFN1441549 ফটো উপলব্ধ | 932 নাম : প্ৰবীণ দৈমাৰী পিতাৰ নাম: পদৰাম দৈমাৰী ঘৰ নং : ৩৫ বয়স : 48 লিঙ্গ : পুৰুষ | CFN1441561 ফটো উপলব্ধ | 933 নাম : চম্পা দৈমাৰী স্বামীৰ নাম: প্ৰবীণ দৈমাৰী ঘৰ নং : ৩৫ বয়স : 44 লিঙ্গ : মহিলা | CFN1441572 ফটো উপলব্ধ |
| 934 নাম : মায়ী বসুমতাৰী স্বামীৰ নাম: খৰ্গেশ্বৰ মছাহাৰী ঘৰ নং : 35 বয়স : 43 লিঙ্গ : মহিলা | CFN1436108 ফটো উপলব্ধ | 935 নাম : দিগন্ত দৈমাৰী পিতাৰ নাম: প্ৰবীণ দৈমাৰী ঘৰ নং : ৩৫ বয়স : 27 লিঙ্গ : পুৰুষ | CFN1204536 ফটো উপলব্ধ | 936 নাম : সোনাৰাম দৈমাৰী পিতাৰ নাম: মহিন্দ্ৰ দৈমাৰী ঘৰ নং : ৩৬ বয়স : 67 লিঙ্গ : পুৰুষ | CFN1441594 ফটো উপলব্ধ |
| 937 নাম : বৃন্দা দৈমাৰী স্বামীৰ নাম: সোণাৰাম দৈমাৰী ঘৰ নং : ৩৬ বয়স : 65 লিঙ্গ : মহিলা | CFN1441607 ফটো উপলব্ধ | 938 নাম : দীন দৈমাৰী পিতাৰ নাম: সোনাৰাম দৈমাৰী ঘৰ নং : ৩৬ বয়স : 43 লিঙ্গ : পুৰুষ | CFN1441629 ফটো উপলব্ধ | 939 নাম : দিপক দৈমাৰী পিতাৰ নাম: সোনাৰাম দৈমাৰী ঘৰ নং : ৩৬ বয়স : 38 লিঙ্গ : পুৰুষ | CFN1441630 ফটো উপলব্ধ |
| 940 নাম : আৰতি বৰুৱা স্বামীৰ নাম: দিপক দৈমাৰী ঘৰ নং : ৩৬ বয়স : 36 লিঙ্গ : মহিলা | CFN0599514 ফটো উপলব্ধ | 941 নাম : লীলেশ্বৰী দৈমাৰী পিতাৰ নাম: ৰত্ন দৈমাৰী ঘৰ নং : ৩৭ বয়স : 67 লিঙ্গ : মহিলা | CFN1441652 ফটো উপলব্ধ | 942 নাম : কমল দৈমাৰী পিতাৰ নাম: ৰত্ন দৈমাৰী ঘৰ নং : ৩৭ বয়স : 65 লিঙ্গ : পুৰুষ | CFN1441663 ফটো উপলব্ধ |
| 943 নাম : ৰুণ দৈমাৰী স্বামীৰ নাম: কমল দৈমাৰী ঘৰ নং : ৩৭ বয়স : 59 লিঙ্গ : মহিলা | CFN1441674 ফটো উপলব্ধ | 944 নাম : চচীন দৈমাৰী পিতাৰ নাম: অৰুণ দৈমাৰী ঘৰ নং : ৩৭ বয়স : 37 লিঙ্গ : পুৰুষ | CFN0123778 ফটো উপলব্ধ | 945 নাম : গণেশ্বৰী ৰাভা দৈমাৰী স্বামীৰ নাম: চচীন দৈমাৰী ঘৰ নং : ৩৭ বয়স : 35 লিঙ্গ : মহিলা | CFN0123877 ফটো উপলব্ধ |

| | | | | | |
|--|--------------------------|---|--------------------------|---|--------------------------|
| 946 নাম : দিপাংকৰ দৈমাৰী পিতাৰ নাম: কমল দৈমাৰী ঘৰ নং : ৩৭ বয়স : 30 লিঙ্গ : পুৰুষ | CFN2373402 ফটো উপলব্ধ | 947 নাম : নিৰু বসুমতাৰী স্বামীৰ নাম: ফুকন বসুমতাৰী ঘৰ নং : ৩৮ বয়স : 72 লিঙ্গ : মহিলা | CFN1441709 ফটো উপলব্ধ | 948 নাম : কমল বসুমতাৰী পিতাৰ নাম: ফুকন বসুমতাৰী ঘৰ নং : ৩৮ বয়স : 57 লিঙ্গ : পুৰুষ | CFN1441710 ফটো উপলব্ধ |
| 949 নাম : অৰ্জুন বসুমতাৰী পিতাৰ নাম: ফুকন বসুমতাৰী ঘৰ নং : ৩৮ বয়স : 36 লিঙ্গ : পুৰুষ | CFN1441743 ফটো উপলব্ধ | 950 নাম : মনন বসুমতাৰী মাতৃৰ নাম: নিৰু বসুমতাৰী ঘৰ নং : 38 বয়স : 30 লিঙ্গ : পুৰুষ | CFN7546120 ফটো উপলব্ধ | 951 নাম : মনিষা বসুমতাৰী পিতাৰ নাম: কমল বসুমতাৰী ঘৰ নং : ৩৮ বয়স : 29 লিঙ্গ : মহিলা | CFN0126177 ফটো উপলব্ধ |
| 952 নাম : সুকুৰাম বড়ো অন্যান্য: গাইডেং বড়ো ঘৰ নং : 39 বয়স : 86 লিঙ্গ : পুৰুষ | VGT0052688 ফটো উপলব্ধ | 953 নাম : গাইডেং বড়ো স্বামীৰ নাম: সুকুৰাম বড়ো ঘৰ নং : 39 বয়স : 61 লিঙ্গ : মহিলা | VGT0052274 ফটো উপলব্ধ | 954 নাম : বিতা বড়ো পিতাৰ নাম: সুকুৰাম বড়ো ঘৰ নং : 39 বয়স : 36 লিঙ্গ : মহিলা | VGT0099135 ফটো উপলব্ধ |
| 955 নাম : দিয়া বড়ো পিতাৰ নাম: সুকুৰাম বড়ো ঘৰ নং : 39 বয়স : 31 লিঙ্গ : মহিলা | VGT0052266 ফটো উপলব্ধ | 956 নাম : গীতাজুলী দঙ্গীয়াৰী পিতাৰ নাম: খৰুন্দাৰ দঙ্গীয়াৰী ঘৰ নং : 39 বয়স : 21 লিঙ্গ : মহিলা | VGT0051532 ফটো উপলব্ধ | 957 নাম : টিংকু দাঙ্গিয়াৰী পিতাৰ নাম: খাশ্ৰেব দাঙ্গিয়াৰী ঘৰ নং : 8০ বয়স : 52 লিঙ্গ : পুৰুষ | CFN1441787 ফটো উপলব্ধ |
| 958 নাম : বীণা দাঙ্গিয়াৰী স্বামীৰ নাম: টিংকু দাঙ্গিয়াৰী ঘৰ নং : 8০ বয়স : 50 লিঙ্গ : মহিলা | CFN1441798 ফটো উপলব্ধ | 959 নাম : কমল দাঙ্গিয়াৰী পিতাৰ নাম: খাশ্ৰেব দাঙ্গিয়াৰী ঘৰ নং : 8০ বয়স : 46 লিঙ্গ : পুৰুষ | CFN1441801 ফটো উপলব্ধ | 960 নাম : বিমল দাংগীয়াৰী পিতাৰ নাম: খাশ্ৰেব দাংগীয়াৰী ঘৰ নং : 8০ বয়স : 40 লিঙ্গ : পুৰুষ | CFN1441823 ফটো উপলব্ধ |
| 961 নাম : চিমল দাঙ্গিয়াৰী পিতাৰ নাম: খাশ্ৰেব দাঙ্গিয়াৰী ঘৰ নং : 8০ বয়স : 35 লিঙ্গ : পুৰুষ | CFN1441834 ফটো উপলব্ধ | 962 নাম : শমশ্ৰী ডাংগীয়াৰী স্বামীৰ নাম: চিমল দাঙ্গিয়াৰী ঘৰ নং : 8০ বয়স : 31 লিঙ্গ : মহিলা | CFN0399428 ফটো উপলব্ধ | 963 নাম : ধনেশ্বৰ বসুমতাৰী পিতাৰ নাম: ইচাই বসুমতাৰী ঘৰ নং : 8৩ বয়স : 49 লিঙ্গ : পুৰুষ | CFN1441867 ফটো উপলব্ধ |
| 964 নাম : বীবাৰী বড়ো বসুমতাৰী স্বামীৰ নাম: খিতেশ্বৰ বসুমতাৰী ঘৰ নং : 8৩ বয়স : 40 লিঙ্গ : মহিলা | CFN0281154 ফটো উপলব্ধ | 965 নাম : নিকামনি বসুমতাৰী স্বামীৰ নাম: ধনেশ্বৰ বসুমতাৰী ঘৰ নং : 8৩ বয়স : 38 লিঙ্গ : মহিলা | CFN0138248 ফটো উপলব্ধ | 966 নাম : দেবধৰ বড়ো পিতাৰ নাম: গহৰাম বড়ো ঘৰ নং : 88 বয়স : 54 লিঙ্গ : পুৰুষ | CFN1441903 ফটো উপলব্ধ |
| 967 নাম : অনিলা বড়ো স্বামীৰ নাম: দেবধৰ বড়ো ঘৰ নং : 88 বয়স : 52 লিঙ্গ : মহিলা | CFN1441914 ফটো উপলব্ধ | 968 নাম : বেণু বড়ো স্বামীৰ নাম: তিলক বড়ো ঘৰ নং : 88 বয়স : 47 লিঙ্গ : মহিলা | CFN1441936 ফটো উপলব্ধ | 969 নাম : তিলক বড়ো পিতাৰ নাম: গহৰাম বড়ো ঘৰ নং : 88 বয়স : 45 লিঙ্গ : পুৰুষ | CFN1441925 ফটো উপলব্ধ |
| 970 নাম : বঞ্জিত বড়ো পিতাৰ নাম: গহৰাম বড়ো ঘৰ নং : 88 বয়স : 42 লিঙ্গ : পুৰুষ | CFN1441947 ফটো উপলব্ধ | 971 নাম : মমিনা বড়ো স্বামীৰ নাম: বঞ্জিত বড়ো ঘৰ নং : 88 বয়স : 34 লিঙ্গ : মহিলা | CFN0281170 ফটো উপলব্ধ | 972 নাম : দামোদৰ বড়ো পিতাৰ নাম: দেবধৰ বড়ো ঘৰ নং : 88 বয়স : 29 লিঙ্গ : পুৰুষ | CFN0349605 ফটো উপলব্ধ |
| 973 নাম : বীবাৰী স্বৰ্গীয়াৰী বড়ো স্বামীৰ নাম: দামোদৰ বড়ো ঘৰ নং : 8 বয়স : 28 লিঙ্গ : মহিলা | CFN0349787 ফটো উপলব্ধ | 974 নাম : জেবিনা বড়ো পিতাৰ নাম: তিলক বড়ো ঘৰ নং : 44 বয়স : 25 লিঙ্গ : মহিলা | CFN0506857 ফটো উপলব্ধ | 975 নাম : লাচিত বড়ো পিতাৰ নাম: দেবধৰ বড়ো ঘৰ নং : 88 বয়স : 25 লিঙ্গ : পুৰুষ | CFN1223874 ফটো উপলব্ধ |

| | | | | | | | | |
|--|------------|------------|--|------------|------------|--|------------|------------|
| 976 | CFN1441970 | ফটো উপলব্ধ | 977 | CFN2373479 | ফটো উপলব্ধ | 978 | VTG0022103 | ফটো উপলব্ধ |
| নাম : খনকী বড়ো স্বামীৰ নাম: ভূবন বড়ো ঘৰ নং : 8৫ বয়স : 60 লিঙ্গ : মহিলা | | | নাম : মমি বড়ো পিতাৰ নাম: ভূবন বড়ো ঘৰ নং : 8৫ বয়স : 33 লিঙ্গ : মহিলা | | | নাম : বংজালি বড়ো স্বামীৰ নাম: সুমিত বড়ো ঘৰ নং : 45 বয়স : 30 লিঙ্গ : মহিলা | | |
| 979 | CFN0281204 | ফটো উপলব্ধ | 980 | CFN0146118 | ফটো উপলব্ধ | 981 | CFN1441992 | ফটো উপলব্ধ |
| নাম : সুমিত বড়ো পিতাৰ নাম: ভূবন বড়ো ঘৰ নং : 8৫ বয়স : 27 লিঙ্গ : পুৰুষ | | | নাম : পূৰ্ণিমা মহলীয়া স্বামীৰ নাম: বঞ্জিত বড়ো ঘৰ নং : 8৫ বয়স : 50 লিঙ্গ : মহিলা | | | নাম : দিগন্ত দাস বড়ো পিতাৰ নাম: গগণ দাস বড়ো ঘৰ নং : 8৫ বয়স : 42 লিঙ্গ : পুৰুষ | | |
| 982 | CFN1442019 | ফটো উপলব্ধ | 983 | VTG0142091 | ফটো উপলব্ধ | 984 | CFN7546112 | ফটো উপলব্ধ |
| নাম : বঞ্জিত দাস বড়ো পিতাৰ নাম: গগণ দাস বড়ো ঘৰ নং : 8৫ বয়স : 38 লিঙ্গ : পুৰুষ | | | নাম : সনিয়া দৈমাৰী স্বামীৰ নাম: পংকজ দৈমাৰী ঘৰ নং : 56 বয়স : 26 লিঙ্গ : মহিলা | | | নাম : হেমলতা মাহাত্মো স্বামীৰ নাম: নিপেন কুমাৰী ঘৰ নং : 57 বয়স : 30 লিঙ্গ : মহিলা | | |
| 985 | DLQ2445343 | ফটো উপলব্ধ | 986 | CFN1442053 | ফটো উপলব্ধ | 987 | CFN1442064 | ফটো উপলব্ধ |
| নাম : সাধনা বনিক কৰ স্বামীৰ নাম: বিতন কৰ ঘৰ নং : 112 বয়স : 34 লিঙ্গ : মহিলা | | | নাম : মহেশ দৈমাৰী পিতাৰ নাম: গলৰাম দৈমাৰী ঘৰ নং : ২৩১ বয়স : 54 লিঙ্গ : পুৰুষ | | | নাম : মঞ্জু দৈমাৰী স্বামীৰ নাম: মহেশ দৈমাৰী ঘৰ নং : ২৩১ বয়স : 49 লিঙ্গ : মহিলা | | |
| 988 | CFN0283440 | ফটো উপলব্ধ | 989 | CFN1223783 | ফটো উপলব্ধ | 990 | CFN1442086 | ফটো উপলব্ধ |
| নাম : পৃথীৰাজ দৈমাৰী পিতাৰ নাম: মহেশ দৈমাৰী ঘৰ নং : ২৩১ বয়স : 27 লিঙ্গ : পুৰুষ | | | নাম : জয়সিং দৈমাৰী পিতাৰ নাম: মহেশ দৈমাৰী ঘৰ নং : ২৩১ বয়স : 26 লিঙ্গ : পুৰুষ | | | নাম : লটিকা স্বৰ্গীয়াৰী স্বামীৰ নাম: জিতেন স্বৰ্গীয়াৰী ঘৰ নং : ৩৬১ বয়স : 45 লিঙ্গ : মহিলা | | |
| 991 | CFN0122788 | ফটো উপলব্ধ | 992 | CFN0604843 | ফটো উপলব্ধ | 993 | CFN2373731 | ফটো উপলব্ধ |
| নাম : দেৱজিত শ্বৰ্গীয়াৰী পিতাৰ নাম: জীতেন শ্বৰ্গীয়াৰী ঘৰ নং : ৩৬১ বয়স : 29 লিঙ্গ : পুৰুষ | | | নাম : বিশ্বজিৎ শ্বৰ্গীয়াৰী মাতৃৰ নাম: লটিকা শ্বৰ্গীয়াৰী ঘৰ নং : ৩৬১ বয়স : 25 লিঙ্গ : পুৰুষ | | | নাম : হেবাং বড়ো পিতাৰ নাম: মেলা বড়ো ঘৰ নং : ১১৫০ বয়স : 69 লিঙ্গ : পুৰুষ | | |
| 994 | CFN2373742 | ফটো উপলব্ধ | 995 | CFN2373753 | ফটো উপলব্ধ | 996 | CFN0047845 | ফটো উপলব্ধ |
| নাম : ঘাউলী বড়ো স্বামীৰ নাম: হেবাং বড়ো ঘৰ নং : ১১৫০ বয়স : 61 লিঙ্গ : মহিলা | | | নাম : মুন্দাংছা বড়ো পিতাৰ নাম: হেবাং বড়ো ঘৰ নং : ১১৫০ বয়স : 36 লিঙ্গ : পুৰুষ | | | নাম : নীতা স্বৰ্গীয়াৰী বড়ো স্বামীৰ নাম: মুন্দাংছা বড়ো ঘৰ নং : ১১৫১ বয়স : 29 লিঙ্গ : মহিলা | | |
| 997 | CFN1223825 | ফটো উপলব্ধ | 998 | CFN1223841 | ফটো উপলব্ধ | 999 | CFN2373560 | ফটো উপলব্ধ |
| নাম : জীতেন বসুমতাৰী পিতাৰ নাম: মহেশ্বৰ বসুমতাৰী ঘৰ নং : ১৫৫২ বয়স : 49 লিঙ্গ : পুৰুষ | | | নাম : বিনা বসুমতাৰী স্বামীৰ নাম: জীতেন বসুমতাৰী ঘৰ নং : ১৫৫২ বয়স : 43 লিঙ্গ : মহিলা | | | নাম : খিতেশ্বৰ বসুমতাৰী পিতাৰ নাম: ইছাই বসুমতাৰী ঘৰ নং : বয়স : 45 লিঙ্গ : পুৰুষ | | |

| | | |
|--|---|------------|
| 1000 | 2 | VGT0152942 |
| নাম : জৰ্জ খেৰা পিতাৰ নাম: থমাচ খেৰা ঘৰ নং : 24 বয়স : 33 লিঙ্গ : পুৰুষ | | |
| ফটো উপলব্ধ | | |

| | | |
|---|---|------------|
| 1001 | 1 | VGT0153510 |
| নাম : সাহিল টি দাংগিয়াৰী মাতৃৰ নাম: উলমা মায়া তামাং দাংগিয়াৰী ঘৰ নং : 25 বয়স : 20 লিঙ্গ : পুৰুষ | | |
| ফটো উপলব্ধ | | |

| | | |
|---|---|------------|
| 1002 | 1 | VGT0157909 |
| নাম : জনমোনি মুছাহাৰী পিতাৰ নাম: খগেশ্বৰ মুছাহাৰী ঘৰ নং : 35 বয়স : 19 লিঙ্গ : মহিলা | | |
| ফটো উপলব্ধ | | |

| | | |
|--|---|------------|
| 1003 | 1 | VGT0165589 |
| নাম : সৌৰভ দাস পিতাৰ নাম: নিৰঞ্জন দাস ঘৰ নং : 792 বয়স : 21 লিঙ্গ : পুৰুষ | | |
| ফটো উপলব্ধ | | |

| | | |
|--|---|------------|
| 1004 | 1 | VGT0169540 |
| নাম : মিনাৰা বেগম স্বামীৰ নাম: ছাদ্দাম হুছেইন ঘৰ নং : 108 বয়স : 20 লিঙ্গ : মহিলা | | |
| ফটো উপলব্ধ | | |

| | | |
|---|---|------------|
| 1005 | 1 | VGT0169649 |
| নাম : দিপাংকৰ বসুমতাৰী পিতাৰ নাম: দেবজ্যোতি বসুমতাৰী ঘৰ নং : 37 বয়স : 24 লিঙ্গ : পুৰুষ | | |
| ফটো উপলব্ধ | | |

| | | |
|---|---|------------|
| 1006 | 1 | VGT0176636 |
| নাম : কপিল কান্ত কুৰ্মী পিতাৰ নাম: কানাই কুৰ্মী ঘৰ নং : 55 বয়স : 20 লিঙ্গ : পুৰুষ | | |
| ফটো উপলব্ধ | | |

| | | |
|--|---|------------|
| 1007 | 1 | VGT0180877 |
| নাম : হাচিনা খাতুন পিতাৰ নাম: হালিম শ্বাহ ঘৰ নং : 107 বয়স : 19 লিঙ্গ : মহিলা | | |
| ফটো উপলব্ধ | | |

| | | |
|--|---|------------|
| 1008 | 1 | VGT0183376 |
| নাম : যতন কৰ পিতাৰ নাম: কপেন্দ্র কৰ ঘৰ নং : 112 বয়স : 21 লিঙ্গ : পুৰুষ | | |
| ফটো উপলব্ধ | | |

| | | |
|---|---|------------|
| 1009 | 1 | VGT0191684 |
| নাম : নৰ হুছেইন আনচাৰী পিতাৰ নাম: বাফিক আনচাৰী ঘৰ নং : 111 বয়স : 21 লিঙ্গ : পুৰুষ | | |
| ফটো উপলব্ধ | | |

| ভোটাৰৰ সাৰাংশ | | | | | | | |
|---|---------------------------------------|----------------|---|---------------|-------|-----------|-----|
| A) ভোটাৰৰ সংখ্যা | | | | | | | |
| | | তালিকাৰ প্ৰকাৰ | তালিকাৰ চিনাক্তকৰণ | ভোটাৰৰ সংখ্যা | | | |
| | | | | পুৰুষ | মহিলা | ওয় লিঙ্গ | মুঠ |
| I | মূল তালিকা | মূল তালিকা | বিশেষ সংশোধন, 2026 চনৰ পূৰ্বৰ 2025 চনৰ মূল তালিকাৰ লগত থকা সংযোজন সমূহ একত্ৰিতকৰন কৰা তালিকা। | 483 | 516 | 0 | 999 |
| II | যোগ তালিকা | পৰিপূৰক 1 | বিশেষ সংক্ষিপ্ত সংশোধন, 2026 | 7 | 3 | 0 | 10 |
| III | বিয়োজন তালিকা | পৰিপূৰক 1 | বিশেষ সংক্ষিপ্ত সংশোধন, 2026 | 24 | 18 | 0 | 42 |
| IV | লিংগ ক্ষেত্ৰত পৰিবৰ্তনৰ বাবে পাৰ্থক্য | | | 0 | 0 | 0 | 0 |
| এই সংশোধনৰ পিছত ভোটাৰ তালিকাত ভোটাৰৰ মুঠ সংখ্যা (I+II+III+IV) | | | | 466 | 501 | 0 | 967 |
| B) শুধৰনীৰ সংখ্যা | | | | | | | |
| তালিকাৰ প্ৰকাৰ | তালিকাৰ চিনাক্তকৰণ | | শুধৰনীৰ সংখ্যা | | | | |
| পৰিপূৰক 1 | বিশেষ সংক্ষিপ্ত সংশোধন, 2026 | | 3 | | | | |

নিৰ্বাচক পঞ্জীয়ন বিষয়াৰ স্বাক্ষৰ

E-মৃত, S-স্থানান্তৰিত/ বাসস্থান পৰিবৰ্তন, R-প্ৰতিলিপি, M-নিখোজ, Q-অযোগ্য