

ভোটাৰ তালিকা 2026 S03 অসম

বিধানসভা সমষ্টিৰ নম্বৰ, নাম আৰু সংৰক্ষণৰ স্থিতি : 67 - তেজপুৰ (সাধাৰণ)		খণ্ড নং : 207																			
এই বিধানসভা সমষ্টিত কোন সংসদীয় সমষ্টিৰ অন্তৰ্গত তাৰ নম্বৰ, নাম আৰু সংৰক্ষণ স্থিতি : 11 - শোণিতপুৰ (সাধাৰণ)																					
1. সংশোধনৰ বিৱৰণ																					
সংশোধনৰ বছৰ	2026	তালিকাৰ চিনাক্তকৰণ																			
ভিত্তি তাৰিখ	01-01-2026	বিশেষ সংশোধন, 2026 চনৰ পূৰ্বৰ 2025 চনৰ মূল তালিকাৰ লগত থকা সংযোজন সমূহ একত্ৰিতকৰণ কৰা তালিকা।																			
সংশোধনৰ প্ৰকাৰ	বিশেষ সংশোধন 2026																				
প্ৰকাশনৰ তাৰিখ	10-02-2026																				
2. খণ্ড আৰু ভোটগ্ৰহন কেন্দ্ৰৰ বিৱৰণ																					
খণ্ডৰ অন্তৰ্গত এলেকা সমূহৰ নম্বৰ আৰু নাম																					
1-কলিবাৰী চুক (অংশ ১)		<table style="width: 100%; border-collapse: collapse;"> <tr> <td>মূল চহৰ/গাওঁ</td> <td>: কলিবাৰী চহৰ</td> </tr> <tr> <td>ৱাৰ্ড নং</td> <td>:</td> </tr> <tr> <td>ডাকঘৰ</td> <td>: তেজপুৰ</td> </tr> <tr> <td>পুলিচ থানা</td> <td>: তেজপুৰ থানা</td> </tr> <tr> <td>ব্লক</td> <td>: গাভৰু পি-1</td> </tr> <tr> <td>ৰাজহ চক্ৰ</td> <td>: তেজপুৰ</td> </tr> <tr> <td>জিলা</td> <td>: শোণিতপুৰ</td> </tr> <tr> <td>পিনকোড</td> <td>: 784001</td> </tr> </table>				মূল চহৰ/গাওঁ	: কলিবাৰী চহৰ	ৱাৰ্ড নং	:	ডাকঘৰ	: তেজপুৰ	পুলিচ থানা	: তেজপুৰ থানা	ব্লক	: গাভৰু পি-1	ৰাজহ চক্ৰ	: তেজপুৰ	জিলা	: শোণিতপুৰ	পিনকোড	: 784001
মূল চহৰ/গাওঁ	: কলিবাৰী চহৰ																				
ৱাৰ্ড নং	:																				
ডাকঘৰ	: তেজপুৰ																				
পুলিচ থানা	: তেজপুৰ থানা																				
ব্লক	: গাভৰু পি-1																				
ৰাজহ চক্ৰ	: তেজপুৰ																				
জিলা	: শোণিতপুৰ																				
পিনকোড	: 784001																				
3. ভোটগ্ৰহন কেন্দ্ৰৰ বিৱৰণ																					
ভোটগ্ৰহন কেন্দ্ৰৰ নম্বৰ আৰু নাম :		ভোটগ্ৰহন কেন্দ্ৰৰ প্ৰকাৰ (পুৰুষ/মহিলা/সাধাৰণ)		সাধাৰণ																	
207 - কালীবাৰী এল.পি.স্কুল (পূব)		খণ্ডৰ অন্তৰ্গত সহায়ক ভোটগ্ৰহন কেন্দ্ৰ সংখ্যা :		0																	
ভোটগ্ৰহন কেন্দ্ৰৰ ঠিকনা :																					
কালীবাৰী এল.পি.স্কুল, কোঠা নং ১, কলিবাৰী চহৰ																					
4. ভোটাৰৰ সংখ্যা																					
আৰম্ভনি ক্ৰমিক নং	শেষ ক্ৰমিক নং	মুঠ ভোটাৰ																			
		পুৰুষ	মহিলা	৩য় লিঙ্গ	মুঠ																
1	1063	483	510	0	993																

নিৰ্বাচক পঞ্জীয়ন বিষয়াৰ স্বাক্ষৰ

Nazri Naksha



Google Map View



Polling Station Building Front View



ভোটগ্ৰহন কেন্দ্ৰৰ সন্মুখৰ দৃশ্য



Cad View

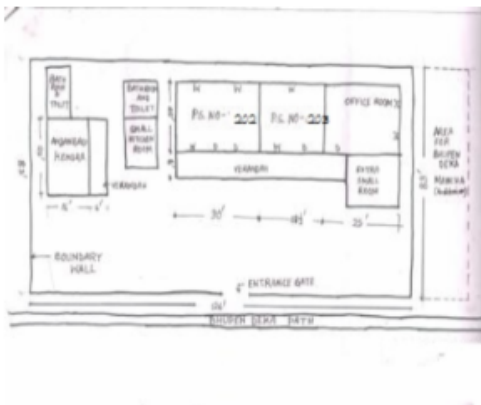

Key MAP View



1 নাম : আকাশ সাহ পিতাৰ নাম: ৰাজকুমাৰ সাহ ঘৰ নং : 00 বয়স : 22 লিঙ্গ : পুৰুষ	QDM0001412 ফটো উপলব্ধ	2 নাম : ডলি কুমাৰী পিতাৰ নাম: আনন্দ কৈৰী ঘৰ নং : 00 বয়স : 22 লিঙ্গ : মহিলা	QDM0001420 ফটো উপলব্ধ	3 নাম : অমৰ ৰাভা পিতাৰ নাম: জাতিৰাম ৰাভা ঘৰ নং : 1 বয়স : 47 লিঙ্গ : পুৰুষ	JRQ1143459 ফটো উপলব্ধ
4 নাম: দিপালী ৰাভা স্বামীৰ নাম: অমৰ ৰাভা ঘৰ নং : 1 বয়স : 44 লিঙ্গ : মহিলা	JRQ1143460 ফটো উপলব্ধ	5 নাম : জন ৰাভা পিতাৰ নাম: জাতিৰাম ৰাভা ঘৰ নং : 1 বয়স : 44 লিঙ্গ : মহিলা	JRQ1143471 ফটো উপলব্ধ	6 নাম: কৃষ্ণ ৰংপিপী মেছ স্বামীৰ নাম: মানস মেছ ঘৰ নং : 1 বয়স : 31 লিঙ্গ : মহিলা	QDM0048280 ফটো উপলব্ধ
7 নাম: বুল মেছ স্বামীৰ নাম: দুলাল চন্দ্ৰ বৰো ঘৰ নং : 1ক বয়স : 60 লিঙ্গ : মহিলা	JRQ1143493 ফটো উপলব্ধ	8 নাম : মনালিছা মেছ পিতাৰ নাম: দুলাল চন্দ্ৰ বড়ো ঘৰ নং : 1ক বয়স : 30 লিঙ্গ : মহিলা	JRQ2037663 ফটো উপলব্ধ	9 নাম : বাবুৰাম নাৰ্জাৰী পিতাৰ নাম: পক্ষীন্দ্র নাৰ্জাৰী ঘৰ নং : 2 বয়স : 60 লিঙ্গ : পুৰুষ	JRQ1143517 ফটো উপলব্ধ
10 নাম: যমুনা নাৰ্জাৰী স্বামীৰ নাম: বাবুৰাম নাৰ্জাৰী ঘৰ নং : 2 বয়স : 50 লিঙ্গ : মহিলা	JRQ1143528 ফটো উপলব্ধ	11 নাম : মদন নাৰ্জাৰী পিতাৰ নাম: বাবুৰাম নাৰ্জাৰী ঘৰ নং : 2 বয়স : 38 লিঙ্গ : পুৰুষ	JRQ1143539 ফটো উপলব্ধ	12 নাম : ইন্দ্রানী নাৰ্জাৰী পিতাৰ নাম: বাবুৰাম নাৰ্জাৰী ঘৰ নং : 2 বয়স : 29 লিঙ্গ : মহিলা	JRQ0367789 ফটো উপলব্ধ
13 নাম : মিতল চন্দ্ৰ পিতাৰ নাম: মানৱ চন্দ্ৰ ঘৰ নং : 2 বয়স : 28 লিঙ্গ : পুৰুষ	JRQ0055996 ফটো উপলব্ধ	14 নাম : মানব চন্দ্ৰ পিতাৰ নাম: হেমন্ত চন্দ্ৰ ঘৰ নং : 2ক বয়স : 59 লিঙ্গ : পুৰুষ	JRQ1143540 ফটো উপলব্ধ	15 নাম : সুস্মিতা চন্দ্ৰ স্বামীৰ নাম: মানব চন্দ্ৰ ঘৰ নং : 2ক বয়স : 52 লিঙ্গ : মহিলা	JRQ1143551 ফটো উপলব্ধ
16 নাম: উশা বৰ্মন স্বামীৰ নাম: কৃষ্ণা বৰ্মন ঘৰ নং : 4 বয়স : 40 লিঙ্গ : মহিলা	JRQ0449975 ফটো উপলব্ধ	E 17 নাম: ৰেনুৱালা পাত্ৰ স্বামীৰ নাম: দগ্ধৰথ পাত্ৰ ঘৰ নং : 70 বয়স : 70 লিঙ্গ : মহিলা	JRQ1143562 ফটো উপলব্ধ	18 নাম : ৰাজেন কলিতা পিতাৰ নাম: উপেন কলিতা ঘৰ নং : 5 বয়স : 47 লিঙ্গ : পুৰুষ	JRQ1792809 ফটো উপলব্ধ
19 নাম: পৰ্ণিমা কলিতা স্বামীৰ নাম: ৰাজেন কলিতা ঘৰ নং : 5 বয়স : 46 লিঙ্গ : মহিলা	JRQ1792832 ফটো উপলব্ধ	20 নাম : বিজয় পাত্ৰ মাতৃৰ নাম: ৰেণুৱালা পাত্ৰ ঘৰ নং : 5 বয়স : 40 লিঙ্গ : পুৰুষ	JRQ1792821 ফটো উপলব্ধ	21 নাম : মুনমুনী পাত্ৰ পিতাৰ নাম: ৰেণু পাত্ৰ ঘৰ নং : 5 বয়স : 32 লিঙ্গ : মহিলা	JRQ1792843 ফটো উপলব্ধ
22 নাম : নাৰায়ণ পাত্ৰ মাতৃৰ নাম: ৰেণুৱালা পাত্ৰ ঘৰ নং : 5 বয়স : 32 লিঙ্গ : পুৰুষ	JRQ1792810 ফটো উপলব্ধ	E 23 নাম : ইন্দ্ৰ প্ৰসাদ সিং পিতাৰ নাম: ৰাম বাহাদুৰ সিং ঘৰ নং : 9 বয়স : 80 লিঙ্গ : পুৰুষ	JRQ1143584 ফটো উপলব্ধ	24 নাম : বিজয় ৰাজভৰু পিতাৰ নাম: ৰামধাৰী ৰাজভৰু ঘৰ নং : 9 বয়স : 66 লিঙ্গ : পুৰুষ	JRQ0511527 ফটো উপলব্ধ
25 নাম: হেমলতা সিং স্বামীৰ নাম: ইন্দ্ৰ প্ৰসাদ সিং ঘৰ নং : 9 বয়স : 60 লিঙ্গ : মহিলা	JRQ1143595 ফটো উপলব্ধ	26 নাম: সুগিতা দেৱী স্বামীৰ নাম: গোপাল চাহু ঘৰ নং : 7 বয়স : 59 লিঙ্গ : মহিলা	QDM0080671 ফটো উপলব্ধ	27 নাম: উষা দেৱী ৰাজভৰু স্বামীৰ নাম: বিজয় ৰাজভৰু ঘৰ নং : 9 বয়স : 45 লিঙ্গ : মহিলা	JRQ0511501 ফটো উপলব্ধ
28 নাম : ভীম ৰাজভৰু পিতাৰ নাম: বিজয় ৰাজভৰু ঘৰ নং : 9 বয়স : 28 লিঙ্গ : পুৰুষ	JRQ0409813 ফটো উপলব্ধ	29 নাম : হিৰা দেৱী পিতাৰ নাম: বিজয় ৰাজভৰু ঘৰ নং : 9 বয়স : 26 লিঙ্গ : মহিলা	JRQ0409854 ফটো উপলব্ধ	30 নাম : বেবী সিং পিতাৰ নাম: ইন্দ্ৰ প্ৰসাদ সিং ঘৰ নং : 07 বয়স : 26 লিঙ্গ : মহিলা	JRQ2105401 ফটো উপলব্ধ

বিধানসভা সমষ্টিৰ নম্বৰ আৰু নাম : 67-তেজপুৰ
অংশৰ নম্বৰ আৰু নাম : 1-কলিবাৰী চুক (অংশ ১)

31 নাম : অমিত যাদব পিতাৰ নাম: বিজেন্দ্ৰ যাদব ঘৰ নং : 007 বয়স : 19 লিঙ্গ : পুৰুষ	QDM0094367 ফটো উপলব্ধ	32 নাম : গীতা দেৱী স্বামীৰ নাম: গনেশ বগা বিশ্বকৰ্মা ঘৰ নং : ৯ বয়স : 55 লিঙ্গ : মহিলা	JRQ1143608 ফটো উপলব্ধ	33 নাম : বিকি বিশ্বকৰ্মা মাতৃৰ নাম: গীতা দেৱী ঘৰ নং : ৯ বয়স : 29 লিঙ্গ : পুৰুষ	JRQ0179549 ফটো উপলব্ধ
34 নাম : বিমলা বিশ্বকৰ্মা মাতৃৰ নাম: গীতা দেৱী ঘৰ নং : ৯ বয়স : 29 লিঙ্গ : মহিলা	JRQ0179556 ফটো উপলব্ধ	35 নাম : সুৰেশ চন্দ্ৰ বড়ো পিতাৰ নাম: ধৰনী ধৰ বড়ো ঘৰ নং : ১০ বয়স : 68 লিঙ্গ : পুৰুষ	JRQ1143619 ফটো উপলব্ধ	36 নাম : শ্ৰেণী সিংহ বড়ো স্বামীৰ নাম: সুৰেশ চন্দ্ৰ বড়ো ঘৰ নং : ১০ বয়স : 54 লিঙ্গ : মহিলা	JRQ1143620 ফটো উপলব্ধ
37 নাম : বিনোদ সিংহ সিং অন্যান্য: পুনম দেৱী দেৱী ঘৰ নং : 10 বয়স : 38 লিঙ্গ : পুৰুষ	QDM0090316 ফটো উপলব্ধ	38 নাম : ৰঞ্জিতা বড়ো পিতাৰ নাম: সুৰেশ বড়ো ঘৰ নং : ১০ বয়স : 35 লিঙ্গ : মহিলা	JRQ1143631 ফটো উপলব্ধ	39 নাম : জোনালী বড়ো অন্যান্য: শ্ৰেণী সিংহ বড়ো ঘৰ নং : 10 বয়স : 23 লিঙ্গ : মহিলা	QDM0080077 ফটো উপলব্ধ
40 নাম : ফুকন মেছ পিতাৰ নাম: নন্দ কছাৰী ঘৰ নং : ১১ বয়স : 70 লিঙ্গ : পুৰুষ	JRQ1143642 ফটো উপলব্ধ	41 নাম : বিমলা মেছ স্বামীৰ নাম: ফুকন মেছ ঘৰ নং : ১১ বয়স : 65 লিঙ্গ : মহিলা	JRQ1143664 ফটো উপলব্ধ	42 নাম : ললিত মেছ পিতাৰ নাম: ফুকন মেছ ঘৰ নং : ১১ বয়স : 42 লিঙ্গ : পুৰুষ	JRQ1143675 ফটো উপলব্ধ
43 নাম : উতপল মেছ পিতাৰ নাম: ফুকন মেছ ঘৰ নং : ১১ বয়স : 41 লিঙ্গ : পুৰুষ	JRQ1143686 ফটো উপলব্ধ	44 নাম : উৰ্মিলা মেছ পিতাৰ নাম: ফুকন মেছ ঘৰ নং : ১১ বয়স : 39 লিঙ্গ : মহিলা	JRQ1143697 ফটো উপলব্ধ	45 নাম : মানসী তিৱাৰী স্বামীৰ নাম: দীনেশ কুমাৰ সিং ঘৰ নং : 11 বয়স : 30 লিঙ্গ : মহিলা	BVR2542496 ফটো উপলব্ধ
46 নাম : ৱাহল কুমাৰ শাৰ্মা পিতাৰ নাম: অশোক কুমাৰ শাৰ্মা ঘৰ নং : 11 বয়স : 28 লিঙ্গ : পুৰুষ	ZXG1064914 ফটো উপলব্ধ	47 নাম : আঞ্চল কুমাৰী কৈৰী পিতাৰ নাম: ৰাজ কুমাৰ কৈৰী ঘৰ নং : 11 বয়স : 20 লিঙ্গ : মহিলা	QDM0064212 ফটো উপলব্ধ	48 নাম : মামনী মেছ স্বামীৰ নাম: কিৰাত মেছ ঘৰ নং : ১২ বয়স : 63 লিঙ্গ : মহিলা	JRQ1143711 ফটো উপলব্ধ
49 নাম : হেমন্ত মেছ পিতাৰ নাম: কিৰাত মেছ ঘৰ নং : ১২ বয়স : 42 লিঙ্গ : পুৰুষ	JRQ1143722 ফটো উপলব্ধ	50 নাম : বৰ্ণালী দত্ত স্বামীৰ নাম: যুধিষ্ঠিৰ মেছ ঘৰ নং : 12 বয়স : 41 লিঙ্গ : মহিলা	JRQ2104362 ফটো উপলব্ধ	51 নাম : ললিতা মেছ পিতাৰ নাম: কিৰাত মেছ ঘৰ নং : ১২ বয়স : 40 লিঙ্গ : মহিলা	JRQ1143733 ফটো উপলব্ধ
52 নাম : গন্ধেশ্বৰী সিংহ স্বামীৰ নাম: পদ্মকান্ত সিংহ ঘৰ নং : ১৩ বয়স : 80 লিঙ্গ : মহিলা	JRQ1143744 ফটো উপলব্ধ	53 নাম : প্ৰশান্ত সিংহ পিতাৰ নাম: পদ্ম কান্ত সিংহ ঘৰ নং : ১৩ বয়স : 60 লিঙ্গ : পুৰুষ	JRQ1143755 ফটো উপলব্ধ	54 নাম : দিগন্ত সিংহ পিতাৰ নাম: পদ্মকান্ত সিংহ ঘৰ নং : ১৩ বয়স : 52 লিঙ্গ : পুৰুষ	JRQ1143766 ফটো উপলব্ধ
55 নাম : মৰ্জিনা দৈমাৰী সিংহ স্বামীৰ নাম: প্ৰশান্ত সিংহ ঘৰ নং : 13 বয়স : 51 লিঙ্গ : মহিলা	JRQ1143788 ফটো উপলব্ধ	56 নাম : অনন্ত সিংহ পিতাৰ নাম: পদ্মকান্ত সিংহ ঘৰ নং : ১৩ বয়স : 50 লিঙ্গ : পুৰুষ	JRQ1143777 ফটো উপলব্ধ	57 নাম : জ্যোতি বৰগোহাই সিংহ স্বামীৰ নাম: অনন্ত সিংহ ঘৰ নং : ১৩ বয়স : 48 লিঙ্গ : মহিলা	JRQ1143799 ফটো উপলব্ধ
58 নাম : মণিকা সিনহা স্বামীৰ নাম: দিগন্ত সিনহা ঘৰ নং : 13 বয়স : 29 লিঙ্গ : মহিলা	JRQ0451039 ফটো উপলব্ধ	59 নাম : চিৰঞ্জিৎ সিং পিতাৰ নাম: অনন্ত সিং ঘৰ নং : ১৩ বয়স : 22 লিঙ্গ : পুৰুষ	JRQ1180272 ফটো উপলব্ধ	60 নাম : দিৱ্যাজিত সিনহ পিতাৰ নাম: প্ৰশান্ত সিনহ ঘৰ নং : 13 বয়স : 22 লিঙ্গ : পুৰুষ	JRQ2102192 ফটো উপলব্ধ

বিধানসভা সমষ্টিৰ নম্বৰ আৰু নাম : 67-তেজপুৰ
অংশৰ নম্বৰ আৰু নাম : 1-কলিবাৰী চুক (অংশ ১)

61 নাম : নিলাদ্রী দে পিতাৰ নাম: বিষ্ণুপদ দে ঘৰ নং : 14 বয়স : 31 লিঙ্গ : পুৰুষ	NOW0111310 ফটো উপলব্ধ	62 নাম : প্ৰিয়া নন্দী স্বামীৰ নাম: নিলাদ্রী দে ঘৰ নং : 14 বয়স : 27 লিঙ্গ : মহিলা	CDZ0206805 ফটো উপলব্ধ	63 নাম : ইন্দ্ৰজিত সিং পিতাৰ নাম: ৰামজগ সিং ঘৰ নং : 15 বয়স : 76 লিঙ্গ : পুৰুষ	QDM0098525 ফটো উপলব্ধ
E 64 নাম : সুৰেশ সিং পিতাৰ নাম: বিপিনাৰিয়ন সিং ঘৰ নং : 15 বয়স : 68 লিঙ্গ : পুৰুষ	JRQ1143802 ফটো উপলব্ধ	65 নাম : মাধবী সিংহ স্বামীৰ নাম: সুৰেশ সিং ঘৰ নং : 15 বয়স : 62 লিঙ্গ : মহিলা	JRQ1143813 ফটো উপলব্ধ	66 নাম : প্ৰাণজিত সিং পিতাৰ নাম: সুৰেশ সিং ঘৰ নং : 15 বয়স : 44 লিঙ্গ : পুৰুষ	JRQ1143824 ফটো উপলব্ধ
67 নাম : ৰামপিয়াৰী দেবী পিতাৰ নাম: পৰমেশ্বৰ দাস ঘৰ নং : 15 বয়স : 39 লিঙ্গ : মহিলা	JRQ1143835 ফটো উপলব্ধ	68 নাম : দীপা পাল সিং স্বামীৰ নাম: প্ৰাণজিত সিং ঘৰ নং : 15 বয়স : 38 লিঙ্গ : মহিলা	JRQ1143846 ফটো উপলব্ধ	69 নাম : জগন্নাথ মেছ পিতাৰ নাম: মলুবা মেছ ঘৰ নং : 15 বয়স : 62 লিঙ্গ : পুৰুষ	JRQ1143857 ফটো উপলব্ধ
70 নাম : মানস মেছ পিতাৰ নাম: জগন্নাথ মেছ ঘৰ নং : 15 বয়স : 32 লিঙ্গ : পুৰুষ	JRQ1792785 ফটো উপলব্ধ	71 নাম : জয়শ্ৰী মেছ পিতাৰ নাম: জগন্নাথ মেছ ঘৰ নং : 15 বয়স : 30 লিঙ্গ : মহিলা	JRQ1792774 ফটো উপলব্ধ	72 নাম : অলক মেছ পিতাৰ নাম: জগন্নাথ মেছ ঘৰ নং : 15 বয়স : 28 লিঙ্গ : পুৰুষ	JRQ0327452 ফটো উপলব্ধ
73 নাম : অঞ্জলী মেছ স্বামীৰ নাম: দ্বিপু মেছ ঘৰ নং : 15 বয়স : 45 লিঙ্গ : মহিলা	JRQ1143880 ফটো উপলব্ধ	74 নাম : ৰূপ কমল মেছ পিতাৰ নাম: দ্বিপু মেছ ঘৰ নং : 15 বয়স : 32 লিঙ্গ : পুৰুষ	JRQ1793200 ফটো উপলব্ধ	75 নাম : ধীৰেন মেছ পিতাৰ নাম: গোলোক মেছ ঘৰ নং : 20 বয়স : 65 লিঙ্গ : পুৰুষ	JRQ0511659 ফটো উপলব্ধ
76 নাম : আশা ৰনি মেচ স্বামীৰ নাম: ধীৰেন মেচ মেচ ঘৰ নং : 20 বয়স : 65 লিঙ্গ : মহিলা	JRQ1143891 ফটো উপলব্ধ	77 নাম : ৰকি মেছ পিতাৰ নাম: ধীৰেন মেছ ঘৰ নং : 20 বয়স : 41 লিঙ্গ : পুৰুষ	JRQ1143915 ফটো উপলব্ধ	78 নাম : বিৰহী মেছ স্বামীৰ নাম: প্ৰতাপ চন্দ্ৰ মেছ ঘৰ নং : 21 বয়স : 55 লিঙ্গ : মহিলা	JRQ1143937 ফটো উপলব্ধ
79 নাম : পখিলী মেছ স্বামীৰ নাম: উমা মেছ ঘৰ নং : 21 বয়স : 54 লিঙ্গ : মহিলা	JRQ1793460 ফটো উপলব্ধ	80 নাম : দ্বীপক মেছ পিতাৰ নাম: প্ৰতাপ চন্দ্ৰ মেছ ঘৰ নং : 21 বয়স : 39 লিঙ্গ : পুৰুষ	JRQ1143948 ফটো উপলব্ধ	81 নাম : মৃদুল মেছ মাতৃৰ নাম: পখিলী মেছ ঘৰ নং : 21 বয়স : 36 লিঙ্গ : পুৰুষ	JRQ1793471 ফটো উপলব্ধ
82 নাম : টিঙ্কু মেছ পিতাৰ নাম: প্ৰতাপ চন্দ্ৰ মেছ ঘৰ নং : 21 বয়স : 36 লিঙ্গ : পুৰুষ	JRQ1143959 ফটো উপলব্ধ	83 নাম : ৰূপা দৈমাৰী মেছ স্বামীৰ নাম: টিঙ্কু মেছ ঘৰ নং : 21 বয়স : 30 লিঙ্গ : মহিলা	JRQ0326124 ফটো উপলব্ধ	84 নাম : ৰমিলা মেছ স্বামীৰ নাম: মৃদুল মেছ ঘৰ নং : 21 বয়স : 27 লিঙ্গ : মহিলা	JRQ0619635 ফটো উপলব্ধ
85 নাম : কৰন মেছ পিতাৰ নাম: দ্বীপক মেছ ঘৰ নং : 21 বয়স : 24 লিঙ্গ : পুৰুষ	QDM0095422 ফটো উপলব্ধ	86 নাম : কালু মেছ পিতাৰ নাম: হৰকেশ্বৰ মেছ ঘৰ নং : 23 বয়স : 72 লিঙ্গ : পুৰুষ	JRQ1143960 ফটো উপলব্ধ	87 নাম : ৰস্তা মেছ স্বামীৰ নাম: কালু মেছ ঘৰ নং : 23 বয়স : 70 লিঙ্গ : মহিলা	JRQ1143971 ফটো উপলব্ধ
88 নাম : জানকী মেছ পিতাৰ নাম: হৰকেশ্বৰ মেছ ঘৰ নং : 23 বয়স : 54 লিঙ্গ : মহিলা	JRQ0320630 ফটো উপলব্ধ	89 নাম : বুলি মেছ পিতাৰ নাম: কালু মেছ ঘৰ নং : 23 বয়স : 41 লিঙ্গ : মহিলা	JRQ1143982 ফটো উপলব্ধ	90 নাম : বাকু মেছ পিতাৰ নাম: কালু মেছ ঘৰ নং : 23 বয়স : 40 লিঙ্গ : পুৰুষ	JRQ1174952 ফটো উপলব্ধ

বিধানসভা সমষ্টিৰ নম্বৰ আৰু নাম : 67-তেজপুৰ
অংশৰ নম্বৰ আৰু নাম : 1-কলিবাৰী চুক (অংশ ১)

91 নাম : জিতু মেছ পিতাৰ নাম: কালু মেছ ঘৰ নং : ২৩ বয়স : 39 লিঙ্গ : পুৰুষ	JRQ1143993 ফটো উপলব্ধ	92 নাম : সংঘামিত্ৰা মেছ পিতাৰ নাম: কালু মেছ ঘৰ নং : ২৩ বয়স : 37 লিঙ্গ : মহিলা	JRQ0511717 ফটো উপলব্ধ	93 নাম : তোৰি বিশ্বকৰ্মা মাতৃৰ নাম: জানকী মেছ ঘৰ নং : ২৩ বয়স : 32 লিঙ্গ : মহিলা	JRQ1300219 ফটো উপলব্ধ
94 নাম : পদা দৈমাৰী মেছ স্বামীৰ নাম: জিতু মেছ ঘৰ নং : ২৩ বয়স : 31 লিঙ্গ : মহিলা	JRQ0326264 ফটো উপলব্ধ	95 নাম : পীটৰচন বসুমতাৰী পিতাৰ নাম: থংগা লুচাই ঘৰ নং : ২৪ বয়স : 61 লিঙ্গ : পুৰুষ	JRQ1144010 ফটো উপলব্ধ	E 96 নাম : পিণ্ট বসুমতাৰী পিতাৰ নাম: থংগা লুচাই ঘৰ নং : ২৪ বয়স : 57 লিঙ্গ : পুৰুষ	JRQ1144021 ফটো উপলব্ধ
97 নাম : বিনা বসুমতাৰী স্বামীৰ নাম: পীতাৰচন বসুমতাৰী ঘৰ নং : ২৪ বয়স : 55 লিঙ্গ : মহিলা	JRQ1144043 ফটো উপলব্ধ	98 নাম : কৈলাস তামাং পিতাৰ নাম: মন বাহাদুৰ তামাং ঘৰ নং : ২৪ বয়স : 55 লিঙ্গ : পুৰুষ	JRQ1144032 ফটো উপলব্ধ	E 99 নাম : সৰবজান বসুমতাৰী পিতাৰ নাম: থংগা লুচাই ঘৰ নং : ২৪ বয়স : 52 লিঙ্গ : পুৰুষ	JRQ1144054 ফটো উপলব্ধ
100 নাম : মনিকা তামাং স্বামীৰ নাম: কৈলাশ তামাং ঘৰ নং : ২৪ বয়স : 45 লিঙ্গ : মহিলা	JRQ1144065 ফটো উপলব্ধ	101 নাম : সুনমণি বসুমতাৰী পিতাৰ নাম: পিটৰচন বসুমতাৰী ঘৰ নং : ২৪ বয়স : 38 লিঙ্গ : মহিলা	JRQ1144076 ফটো উপলব্ধ	102 নাম : আনমোল জেমচ বসুমতাৰী পিতাৰ নাম: পিতাৰচন বসুমতাৰী ঘৰ নং : ২৪ বয়স : 29 লিঙ্গ : পুৰুষ	JRQ0072439 ফটো উপলব্ধ
103 নাম : এলিছা তামাং পিতাৰ নাম: কৈলাশ তামাং ঘৰ নং : ২৪ বয়স : 25 লিঙ্গ : মহিলা	JRQ0617142 ফটো উপলব্ধ	104 নাম : তেতেরা মেছ পিতাৰ নাম: হৰকেশ্বৰ মেছ ঘৰ নং : ২৫ বয়স : 67 লিঙ্গ : পুৰুষ	JRQ1144098 ফটো উপলব্ধ	105 নাম : খৰ্গেশ্বৰী দাস স্বামীৰ নাম: ডিম্বেশ্বৰ মেছ ঘৰ নং : ২৫ বয়স : 57 লিঙ্গ : মহিলা	JRQ1144101 ফটো উপলব্ধ
106 নাম : ভীম চন্দ্ৰ মেছ পিতাৰ নাম: হৰকেশ্বৰ মেছ ঘৰ নং : ২৫ বয়স : 44 লিঙ্গ : পুৰুষ	JRQ1144112 ফটো উপলব্ধ	107 নাম : অঞ্জলী মেছ স্বামীৰ নাম: ভীম চন্দ্ৰ মেছ ঘৰ নং : ২৫ বয়স : 37 লিঙ্গ : মহিলা	JRQ2037594 ফটো উপলব্ধ	108 নাম : বিজা মেছ পিতাৰ নাম: ডিম্বেশ্বৰ মেছ ঘৰ নং : ২৫ বয়স : 31 লিঙ্গ : মহিলা	JRQ2037356 ফটো উপলব্ধ
109 নাম : মাইলী প্রধান পিতাৰ নাম: মদন প্রধান ঘৰ নং : ২৬ বয়স : 65 লিঙ্গ : মহিলা	JRQ1144123 ফটো উপলব্ধ	110 নাম : বিজলী প্রধান পিতাৰ নাম: গোপাল প্রধান ঘৰ নং : ২৬ বয়স : 48 লিঙ্গ : পুৰুষ	JRQ1144145 ফটো উপলব্ধ	111 নাম : মীনা প্রধান স্বামীৰ নাম: চক্ৰ প্রধান ঘৰ নং : ২৬ বয়স : 47 লিঙ্গ : মহিলা	JRQ1144134 ফটো উপলব্ধ
112 নাম : পোবাবাম মেছ পিতাৰ নাম: ডিমাচা মেছ ঘৰ নং : ২৭ বয়স : 72 লিঙ্গ : পুৰুষ	JRQ1144156 ফটো উপলব্ধ	113 নাম : ভানু মেছ স্বামীৰ নাম: পোবাবাম মেছ ঘৰ নং : ২৭ বয়স : 65 লিঙ্গ : মহিলা	JRQ1144167 ফটো উপলব্ধ	114 নাম : হৰেন গগৈ পিতাৰ নাম: জয় চন্দ্ৰ গগৈ ঘৰ নং : ২৭ বয়স : 50 লিঙ্গ : পুৰুষ	JRQ2037561 ফটো উপলব্ধ
115 নাম : মল্লিকা মেছ পিতাৰ নাম: পোবাবাম মেছ ঘৰ নং : ২৭ বয়স : 43 লিঙ্গ : মহিলা	JRQ1793186 ফটো উপলব্ধ	116 নাম : পিংকী মেছ পিতাৰ নাম: পোবাবাম মেছ ঘৰ নং : ২৭ বয়স : 38 লিঙ্গ : মহিলা	JRQ1144178 ফটো উপলব্ধ	117 নাম : গনেশ বাঠা পিতাৰ নাম: শিৱ নাৰায়ন বাঠা ঘৰ নং : ২৭ক বয়স : 48 লিঙ্গ : পুৰুষ	JRQ1792570 ফটো উপলব্ধ
118 নাম : মল্লিকা বাঠা মেছ স্বামীৰ নাম: গনেশ বাঠা ঘৰ নং : ২৭ক বয়স : 44 লিঙ্গ : মহিলা	JRQ1144189 ফটো উপলব্ধ	119 নাম : দ্বীপেনু বাভা পিতাৰ নাম: কুশৰাম বাভা ঘৰ নং : ২৮ বয়স : 52 লিঙ্গ : পুৰুষ	JRQ1144203 ফটো উপলব্ধ	120 নাম : সাবিত্ৰী বাভা স্বামীৰ নাম: দ্বীপেন বাভা ঘৰ নং : ২৮ বয়স : 43 লিঙ্গ : মহিলা	JRQ1144214 ফটো উপলব্ধ

বিধানসভা সমষ্টিৰ নম্বৰ আৰু নাম : 67-তেজপুৰ
অংশৰ নম্বৰ আৰু নাম : 1-কলিবাৰী চুক (অংশ ১)

121	JRQ0511535	নাম : মিন্টু বাভা পিতাৰ নাম: দ্বীপেন বাভা ঘৰ নং : ২৯ বয়স : 25 লিঙ্গ : পুৰুষ	ফটো উপলব্ধ	122	LSG0305060	নাম : মোহন ছেত্ৰী পিতাৰ নাম: ঘৰ নং : 30 বয়স : 62 লিঙ্গ : পুৰুষ	ফটো উপলব্ধ	123	JRQ1144236	নাম : ৰাজু বাভা পিতাৰ নাম: ৰমেশ চন্দ্ৰ বাভা ঘৰ নং : ৩০ বয়স : 60 লিঙ্গ : পুৰুষ	ফটো উপলব্ধ
124	JRQ1144247	নাম : অম্বিকা বাভা স্বামীৰ নাম: ৰাজু বাভা ঘৰ নং : ৩০ বয়স : 56 লিঙ্গ : মহিলা	ফটো উপলব্ধ	# 125	JRQ2060335	নাম : নমিতা বৰো স্বামীৰ নাম: জ্যোতি বৰো ঘৰ নং : ৩০ বয়স : 50 লিঙ্গ : মহিলা	ফটো উপলব্ধ	126	JRQ1793391	নাম : জ্যোতি বড়ো পিতাৰ নাম: দেহিৰাম বড়ো ঘৰ নং : ৩০ বয়স : 48 লিঙ্গ : পুৰুষ	ফটো উপলব্ধ
127	JRQ1144258	নাম : দ্বীপকু বাভা পিতাৰ নাম: কুশৰাম বাভা ঘৰ নং : ৩০ বয়স : 48 লিঙ্গ : পুৰুষ	ফটো উপলব্ধ	128	JRQ1144269	নাম : চন্দ্ৰমা বাভা স্বামীৰ নাম: দ্বীপকু বাভা ঘৰ নং : ৩০ বয়স : 46 লিঙ্গ : মহিলা	ফটো উপলব্ধ	129	JRQ1793313	নাম : বিক্রম বড়ো পিতাৰ নাম: জ্যোতি বড়ো ঘৰ নং : ৩০ বয়স : 32 লিঙ্গ : পুৰুষ	ফটো উপলব্ধ
130	JRQ2037630	নাম : দিব্য জ্যোতি বাভা পিতাৰ নাম: ৰাজু বাভা ঘৰ নং : ৩০ বয়স : 30 লিঙ্গ : পুৰুষ	ফটো উপলব্ধ	# 131	JRQ2060324	নাম : জয়ন্ত বৰো পিতাৰ নাম: জ্যোতি বৰো ঘৰ নং : ৩০ বয়স : 29 লিঙ্গ : পুৰুষ	ফটো উপলব্ধ	132	JRQ0616656	নাম : তৰলতা বাভা পিতাৰ নাম: দ্বীপকু বাভা ঘৰ নং : ৩০ বয়স : 24 লিঙ্গ : মহিলা	ফটো উপলব্ধ
133	JRQ1301324	নাম : সোন জ্যোতি বাভা পিতাৰ নাম: ৰাজু বাভা ঘৰ নং : ৩০ বয়স : 24 লিঙ্গ : পুৰুষ	ফটো উপলব্ধ	134	JRQ1144281	নাম : কনক বাভা পিতাৰ নাম: যোগৰাম বাভা ঘৰ নং : ৩১ বয়স : 65 লিঙ্গ : পুৰুষ	ফটো উপলব্ধ	135	JRQ1144292	নাম : মঞ্জু বাভা স্বামীৰ নাম: অতুল বাভা ঘৰ নং : ৩১ বয়স : 60 লিঙ্গ : মহিলা	ফটো উপলব্ধ
136	JRQ1144305	নাম : দিপীকা বাভা পিতাৰ নাম: অতুল বাভা ঘৰ নং : ৩১ বয়স : 40 লিঙ্গ : মহিলা	ফটো উপলব্ধ	137	JRQ1144316	নাম : নীলাক্ষি বাভা পিতাৰ নাম: অতুল চন্দ্ৰ বাভা ঘৰ নং : ৩১ বয়স : 36 লিঙ্গ : মহিলা	ফটো উপলব্ধ	138	JRQ0327031	নাম : দিব্যেন্দু বাভা মাতৃৰ নাম: মঞ্জু বাভা ঘৰ নং : ৩১ বয়স : 27 লিঙ্গ : পুৰুষ	ফটো উপলব্ধ
139	JRQ0620815	নাম : ৰতন দাস পিতাৰ নাম: পুষ্ণ ৰঞ্জন দাস ঘৰ নং : ৩২ বয়স : 62 লিঙ্গ : পুৰুষ	ফটো উপলব্ধ	140	JRQ0620823	নাম : অঞ্জলী দাস স্বামীৰ নাম: ৰতন দাস ঘৰ নং : ৩২ বয়স : 52 লিঙ্গ : মহিলা	ফটো উপলব্ধ	141	JRQ0616540	নাম : কাজল দাস পিতাৰ নাম: ৰতন দাস ঘৰ নং : ৩২ বয়স : 24 লিঙ্গ : পুৰুষ	ফটো উপলব্ধ
142	JRQ1144327	নাম : মনেশ্বৰী বাভা স্বামীৰ নাম: লোহিত বাভা ঘৰ নং : ৩৩ বয়স : 75 লিঙ্গ : মহিলা	ফটো উপলব্ধ	143	JRQ1793211	নাম : সুবন্তি বাভা মাতৃৰ নাম: মনেশ্বৰী বাভা ঘৰ নং : ৩৩ বয়স : 40 লিঙ্গ : মহিলা	ফটো উপলব্ধ	144	JRQ1144349	নাম : তুলতুল বাভা স্বামীৰ নাম: পুতুল বাভা ঘৰ নং : ৩৬ বয়স : 55 লিঙ্গ : মহিলা	ফটো উপলব্ধ
145	JRQ1144350	নাম : পাৰিখিত বাভা বাভা পিতাৰ নাম: পুতুল বাভা ঘৰ নং : ৩৬ বয়স : 33 লিঙ্গ : পুৰুষ	ফটো উপলব্ধ	146	JRQ0329151	নাম : প্ৰাঞ্জিত বাভা পিতাৰ নাম: পুতুল বাভা ঘৰ নং : ৩৬ বয়স : 29 লিঙ্গ : পুৰুষ	ফটো উপলব্ধ	147	JRQ0327320	নাম : প্ৰসেনজিৎ বাভা পিতাৰ নাম: পুতুল বাভা ঘৰ নং : ৩৬ বয়স : 29 লিঙ্গ : পুৰুষ	ফটো উপলব্ধ
148	JRQ0404251	নাম : সুৰেশ বাভা পিতাৰ নাম: তনুৰাম বাভা ঘৰ নং : 37 বয়স : 37 লিঙ্গ : পুৰুষ	ফটো উপলব্ধ	149	JRQ1144361	নাম : বীভা বাভা স্বামীৰ নাম: জমু বাভা ঘৰ নং : ৩৯ বয়স : 50 লিঙ্গ : মহিলা	ফটো উপলব্ধ	150	JRQ1144372	নাম : বিত বৰদলৈ পিতাৰ নাম: ভোগৰাম বৰদলৈ ঘৰ নং : ৩৯ বয়স : 40 লিঙ্গ : পুৰুষ	ফটো উপলব্ধ

151 নাম : দিলীপু ৰাভা পিতাৰ নাম: জয়ু ৰাভা ঘৰ নং : ৩৯ বয়স : 34 লিঙ্গ : পুৰুষ	JRQ1792967 ফটো উপলব্ধ	152 নাম : তিলেশ্বৰী ৰাভা স্বামীৰ নাম: প্ৰেম ৰাভা ঘৰ নং : ৪০ বয়স : 75 লিঙ্গ : মহিলা	JRQ1144383 ফটো উপলব্ধ	153 নাম : সপোত্তি ৰাভা পিতাৰ নাম: প্ৰেম ৰাভা ঘৰ নং : ৪০ বয়স : 39 লিঙ্গ : মহিলা	JRQ1144394 ফটো উপলব্ধ
154 নাম : ৰাজ কুমাৰ ৰাভা পিতাৰ নাম: প্ৰেম ৰাভা ঘৰ নং : ৪১ বয়স : 49 লিঙ্গ : পুৰুষ	JRQ1144407 ফটো উপলব্ধ	155 নাম : জলী ৰাভা স্বামীৰ নাম: ৰাজ কুমাৰ ৰাভা ঘৰ নং : ৪১ বয়স : 46 লিঙ্গ : মহিলা	JRQ1144418 ফটো উপলব্ধ	156 নাম : নয়ন মণি ৰাভা পিতাৰ নাম: ৰাজ কুমাৰ ৰাভা ঘৰ নং : ৪১ বয়স : 29 লিঙ্গ : মহিলা	JRQ0294017 ফটো উপলব্ধ
157 নাম : জিনা ৰাভা পিতাৰ নাম: ৰাজ কুমাৰ ৰাভা ঘৰ নং : ৪১ বয়স : 27 লিঙ্গ : মহিলা	JRQ0511899 ফটো উপলব্ধ	158 নাম : ইক্ৰামুল হক পিতাৰ নাম: আব্দুল মুছলেম ঘৰ নং : 41 বয়স : 27 লিঙ্গ : পুৰুষ	QDM0121962 ফটো উপলব্ধ	159 নাম : পুতুলি ৰাভা স্বামীৰ নাম: বিপুল ৰাভা ঘৰ নং : ৪২ বয়স : 55 লিঙ্গ : মহিলা	JRQ1144429 ফটো উপলব্ধ
160 নাম : ৰূপা ৰাভা পিতাৰ নাম: বিপুল ৰাভা ঘৰ নং : ৪২ বয়স : 40 লিঙ্গ : মহিলা	JRQ1144430 ফটো উপলব্ধ	161 নাম : ৰাকেশ ৰাভা পিতাৰ নাম: বিপুল ৰাভা ঘৰ নং : ৪২ বয়স : 38 লিঙ্গ : পুৰুষ	JRQ1144441 ফটো উপলব্ধ	162 নাম : পঙ্কজ ৰাভা পিতাৰ নাম: বিপুল ৰাভা ঘৰ নং : ৪২ বয়স : 31 লিঙ্গ : পুৰুষ	JRQ0324533 ফটো উপলব্ধ
163 নাম : মেঘ নাথ ৰাভা পিতাৰ নাম: জাতিৰাম ৰাভা ঘৰ নং : ৪৩ বয়স : 75 লিঙ্গ : পুৰুষ	JRQ1144463 ফটো উপলব্ধ	164 নাম : বেন ৰাভা স্বামীৰ নাম: মেঘ নাথ ৰাভা ঘৰ নং : ৪৩ বয়স : 68 লিঙ্গ : মহিলা	JRQ1144474 ফটো উপলব্ধ	165 নাম : নিৰ্মলা ৰাভা স্বামীৰ নাম: ধনেশ্বৰ ৰাভা ঘৰ নং : ৪৩ বয়স : 61 লিঙ্গ : মহিলা	JRQ0321323 ফটো উপলব্ধ
166 নাম : তুলসী ৰাভা স্বামীৰ নাম: মথুৰা ৰাভা ঘৰ নং : ৪৩ বয়স : 49 লিঙ্গ : মহিলা	JRQ0297259 ফটো উপলব্ধ	167 নাম : প্ৰকাশ ৰাভা পিতাৰ নাম: জাতিৰাম ৰাভা ঘৰ নং : ৪৩ বয়স : 49 লিঙ্গ : পুৰুষ	JRQ0297226 ফটো উপলব্ধ	168 নাম : প্ৰকাশ ৰাভা পিতাৰ নাম: মেঘনাথ ৰাভা ঘৰ নং : ৪৩ বয়স : 36 লিঙ্গ : পুৰুষ	JRQ1144485 ফটো উপলব্ধ
169 নাম : সাবিত্ৰী ৰাভা পিতাৰ নাম: প্ৰকাশ ৰাভা ঘৰ নং : ৪৩ বয়স : 31 লিঙ্গ : মহিলা	JRQ1792989 ফটো উপলব্ধ	170 নাম : সনদিপ ৰাভা পিতাৰ নাম: মঠুৰা ৰাভা ঘৰ নং : ৪৩ বয়স : 29 লিঙ্গ : পুৰুষ	JRQ0620047 ফটো উপলব্ধ	171 নাম : দিপক ৰাভা পিতাৰ নাম: মধুৰা ৰাভা ঘৰ নং : ৪৩ বয়স : 24 লিঙ্গ : পুৰুষ	JRQ0616805 ফটো উপলব্ধ
172 নাম : জ্যোতি বড়ো পিতাৰ নাম: প্ৰদীপ বড়ো ঘৰ নং : ৪৫ বয়স : 40 লিঙ্গ : পুৰুষ	JRQ1144509 ফটো উপলব্ধ	173 নাম : অনিমা বড়ো স্বামীৰ নাম: জ্যোতি বড়ো ঘৰ নং : ৪৫ বয়স : 37 লিঙ্গ : মহিলা	JRQ2037505 ফটো উপলব্ধ	# 174 নাম : বিপ্লব বৰো পিতাৰ নাম: জ্যোতি বড়ো ঘৰ নং : ৪৫ বয়স : 23 লিঙ্গ : পুৰুষ	JRQ0617175 ফটো উপলব্ধ
175 নাম : চয়নীকা বড়ো পিতাৰ নাম: জ্যোতি বড়ো ঘৰ নং : 45 বয়স : 20 লিঙ্গ : মহিলা	QDM0060004 ফটো উপলব্ধ	176 নাম : লিলি মেছ পিতাৰ নাম: বলীৰাম মেছ ঘৰ নং : ৪৬ বয়স : 53 লিঙ্গ : মহিলা	JRQ1144532 ফটো উপলব্ধ	177 নাম : বাবুলি মেছ পিতাৰ নাম: বলীৰাম মেছ ঘৰ নং : ৪৬ বয়স : 46 লিঙ্গ : পুৰুষ	JRQ1144543 ফটো উপলব্ধ
178 নাম : ভাৰতি মেছ পিতাৰ নাম: বলীৰাম মেছ ঘৰ নং : ৪৬ বয়স : 43 লিঙ্গ : মহিলা	JRQ1144554 ফটো উপলব্ধ	179 নাম : অনিমা বৰো পিতাৰ নাম: নন্দুৰাম বড়ো ঘৰ নং : 46 বয়স : 41 লিঙ্গ : মহিলা	BPJ1660500 ফটো উপলব্ধ	180 নাম : ভাৰত মেছ পিতাৰ নাম: বলীৰাম মেছ ঘৰ নং : ৪৬ বয়স : 40 লিঙ্গ : পুৰুষ	JRQ1144565 ফটো উপলব্ধ

বিধানসভা সমষ্টিৰ নম্বৰ আৰু নাম : 67-তেজপুৰ
অংশৰ নম্বৰ আৰু নাম : 1-কলিবাৰী চুক (অংশ ১)

181 নাম : সুনিল মেচ মাতৃৰ নাম: দিনেশ্বৰী মেচ ঘৰ নং : ৪৬ বয়স : 39 লিঙ্গ : পুৰুষ	JRQ0127316 ফটো উপলব্ধ	182 নাম : বাদল মেছ পিতাৰ নাম: বাধিকা মোহন বাভা ঘৰ নং : ৪৭ বয়স : 58 লিঙ্গ : পুৰুষ	JRQ1144576 ফটো উপলব্ধ	E 183 নাম : বহিলা মেছ স্বামীৰ নাম: বাদল মেছ ঘৰ নং : ৪৭ বয়স : 50 লিঙ্গ : মহিলা	JRQ1144587 ফটো উপলব্ধ
184 নাম : গৌৰৱ মেছ পিতাৰ নাম: বাদল মেছ ঘৰ নং : ৪৭ বয়স : 28 লিঙ্গ : পুৰুষ	JRQ0330100 ফটো উপলব্ধ	185 নাম : পুষ্পাঞ্জলী মেছ স্বামীৰ নাম: বিজয় কুমাৰ মেছ ঘৰ নং : ৪৮ বয়স : 49 লিঙ্গ : মহিলা	JRQ1144601 ফটো উপলব্ধ	186 নাম : প্ৰদীপ মেছ পিতাৰ নাম: নৰেন মেছ ঘৰ নং : ৪৮ বয়স : 48 লিঙ্গ : পুৰুষ	JRQ1144612 ফটো উপলব্ধ
187 নাম : দীপক কুমাৰ মেছ পিতাৰ নাম: নৰেন মেছ ঘৰ নং : ৪৮ বয়স : 45 লিঙ্গ : পুৰুষ	JRQ1144634 ফটো উপলব্ধ	188 নাম : নিতু মেছ স্বামীৰ নাম: প্ৰদীপ মেছ ঘৰ নং : ৪৮ বয়স : 43 লিঙ্গ : মহিলা	JRQ1144623 ফটো উপলব্ধ	189 নাম : তনয়াী মেছ স্বামীৰ নাম: দীপক কুমাৰ মেছ ঘৰ নং : ৪৮ বয়স : 43 লিঙ্গ : মহিলা	JRQ1792547 ফটো উপলব্ধ
190 নাম : দেবশীষ মেছ পিতাৰ নাম: বিজয় কুমাৰ মেছ ঘৰ নং : ৪৮ বয়স : 31 লিঙ্গ : পুৰুষ	JRQ1792569 ফটো উপলব্ধ	191 নাম : বিশ্ৰজিতু মেছ পিতাৰ নাম: বিজয় কুমাৰ মেছ ঘৰ নং : ৪৮ বয়স : 27 লিঙ্গ : পুৰুষ	JRQ0307058 ফটো উপলব্ধ	192 নাম : জিমলে দাস পিতাৰ নাম: সুনীল দাস ঘৰ নং : 48 বয়স : 27 লিঙ্গ : মহিলা	JRQ0322081 ফটো উপলব্ধ
193 নাম : সমঞ্জল মেছ পিতাৰ নাম: প্ৰদীপ মেছ ঘৰ নং : ৪৮ বয়স : 24 লিঙ্গ : পুৰুষ	JRQ0617209 ফটো উপলব্ধ	194 নাম : বেন মেছ পিতাৰ নাম: কালিচৰন মেছ ঘৰ নং : ৪৯ বয়স : 60 লিঙ্গ : মহিলা	JRQ1144645 ফটো উপলব্ধ	195 নাম : লক্ষেশ্বৰ বড়ো পিতাৰ নাম: কালিচৰন মেছ ঘৰ নং : ৪৯ বয়স : 50 লিঙ্গ : পুৰুষ	JRQ1144667 ফটো উপলব্ধ
196 নাম : লক্ষী বড়ো স্বামীৰ নাম: লক্ষেশ্বৰ বড়ো ঘৰ নং : ৪৯ বয়স : 45 লিঙ্গ : মহিলা	JRQ2037378 ফটো উপলব্ধ	197 নাম : নিলিমা নাৰ্জাৰি বড়ো স্বামীৰ নাম: বমেশ বড়ো ঘৰ নং : ৪৯ বয়স : 42 লিঙ্গ : মহিলা	JRQ0132126 ফটো উপলব্ধ	198 নাম : দিক্ষীতা বড়ো পিতাৰ নাম: বমেশ বড়ো ঘৰ নং : 49 বয়স : 21 লিঙ্গ : মহিলা	QDM0059865 ফটো উপলব্ধ
199 নাম : ফিলিপচ বসুমতাৰী পিতাৰ নাম: যোগেন বসুমতাৰী ঘৰ নং : ৫০ বয়স : 61 লিঙ্গ : পুৰুষ	JRQ1144678 ফটো উপলব্ধ	200 নাম : ক্ষীৰবালা বসুমতাৰী স্বামীৰ নাম: ফিলিপচ বসুমতাৰী ঘৰ নং : ৫০ বয়স : 53 লিঙ্গ : মহিলা	JRQ1144689 ফটো উপলব্ধ	201 নাম : অবন্তী বসুমতাৰী পিতাৰ নাম: যোগেন বসুমতাৰী ঘৰ নং : ৫০ বয়স : 50 লিঙ্গ : মহিলা	JRQ1144690 ফটো উপলব্ধ
202 নাম : জুবী বসুমতাৰী পিতাৰ নাম: যোগেন বসুমতাৰী ঘৰ নং : ৫০ বয়স : 46 লিঙ্গ : মহিলা	JRQ1144703 ফটো উপলব্ধ	203 নাম : ড্যানিয়েল বসুমতাৰী পিতাৰ নাম: যোগেন বসুমতাৰী ঘৰ নং : ৫০ বয়স : 41 লিঙ্গ : পুৰুষ	JRQ1144714 ফটো উপলব্ধ	204 নাম : পৌল আদম বসুমতাৰী পিতাৰ নাম: ফিলিপ বসুমতাৰী ঘৰ নং : ৫০ বয়স : 25 লিঙ্গ : পুৰুষ	JRQ0511865 ফটো উপলব্ধ
205 নাম : প্ৰেচী বসুমতাৰী পিতাৰ নাম: ফিলিপচ বসুমতাৰী ঘৰ নং : 50 বয়স : 22 লিঙ্গ : মহিলা	QDM0088039 ফটো উপলব্ধ	206 নাম : নুপেন দাস পিতাৰ নাম: ৰাজেন্দ্ৰ দাস ঘৰ নং : 50 আ বয়স : 53 লিঙ্গ : পুৰুষ	JRQ0378729 ফটো উপলব্ধ	207 নাম : অৰ্চনা দাস স্বামীৰ নাম: নুপেন দাস ঘৰ নং : 50 আ বয়স : 45 লিঙ্গ : মহিলা	JRQ0378737 ফটো উপলব্ধ
208 নাম : সীমা ৰাণী দাস পিতাৰ নাম: নুপেন চন্দ্ৰ দাস ঘৰ নং : 50 আ বয়স : 24 লিঙ্গ : মহিলা	JRQ0714949 ফটো উপলব্ধ	209 নাম : বুলবুল দাস পিতাৰ নাম: নুপেন দাস ঘৰ নং : 50 আ বয়স : 21 লিঙ্গ : মহিলা	QDM0046334 ফটো উপলব্ধ	210 নাম : মঞ্জু মেছ স্বামীৰ নাম: ৰতন মেছ ঘৰ নং : ৫১ বয়স : 40 লিঙ্গ : মহিলা	JRQ0136689 ফটো উপলব্ধ

211 নাম : বতন মেছ পিতাৰ নাম: বিপিন মেছ ঘৰ নং : ৫১ বয়স : 38 লিঙ্গ : পুৰুষ	JRQ1144736 ফটো উপলব্ধ	212 নাম : নিল মেছ পিতাৰ নাম: বিপিন মেছ ঘৰ নং : ৫১ বয়স : 34 লিঙ্গ : মহিলা	JRQ0136846 ফটো উপলব্ধ	213 নাম : বিশ্বজিত মেছ পিতাৰ নাম: বতন মেছ ঘৰ নং : ৫১ বয়স : 24 লিঙ্গ : পুৰুষ	JRQ0617225 ফটো উপলব্ধ
214 নাম : মনসা মেছ স্বামীৰ নাম: ৰোহিত সিং মেছ ঘৰ নং : ৫২ বয়স : 58 লিঙ্গ : মহিলা	JRQ1144769 ফটো উপলব্ধ	215 নাম : কল্যাণ মেছ পিতাৰ নাম: নয়ন মেছ ঘৰ নং : ৫২ বয়স : 50 লিঙ্গ : পুৰুষ	JRQ1144770 ফটো উপলব্ধ	216 নাম : হেমামুনি মেছ পিতাৰ নাম: নয়ন সিং মেছ ঘৰ নং : ৫২ বয়স : 47 লিঙ্গ : মহিলা	JRQ1144781 ফটো উপলব্ধ
217 নাম : গৌতম মেছ পিতাৰ নাম: নয়ন মেছ ঘৰ নং : ৫২ বয়স : 44 লিঙ্গ : পুৰুষ	JRQ1144792 ফটো উপলব্ধ	218 নাম : দীপ্তী মেছ স্বামীৰ নাম: গৌতম মেছ ঘৰ নং : ৫২ বয়স : 43 লিঙ্গ : মহিলা	JRQ1144805 ফটো উপলব্ধ	219 নাম : মালামুনি মেছ পিতাৰ নাম: নয়ন সিংহ মেছ ঘৰ নং : ৫২ বয়স : 40 লিঙ্গ : মহিলা	JRQ1144816 ফটো উপলব্ধ
220 নাম : ভাস্কৰ মেছ পিতাৰ নাম: ৰোহিত সিং মেছ ঘৰ নং : ৫২ বয়স : 33 লিঙ্গ : পুৰুষ	JRQ1144827 ফটো উপলব্ধ	221 নাম : বুপাঞ্জলী মেছ স্বামীৰ নাম: ভাস্কৰ মেছ ঘৰ নং : ৫২ বয়স : 32 লিঙ্গ : মহিলা	JRQ1793095 ফটো উপলব্ধ	222 নাম : মনজিত মেছ পিতাৰ নাম: গৌতম মেছ ঘৰ নং : ৫২ বয়স : 25 লিঙ্গ : পুৰুষ	JRQ0511956 ফটো উপলব্ধ
223 নাম : বত্ন সিং মেছ পিতাৰ নাম: আনন্দ মেছ ঘৰ নং : ৫৩ বয়স : 72 লিঙ্গ : পুৰুষ	JRQ1144838 ফটো উপলব্ধ	224 নাম : প্ৰতিভা মেছ স্বামীৰ নাম: বত্ন সিং মেছ ঘৰ নং : ৫৩ বয়স : 54 লিঙ্গ : মহিলা	JRQ1144849 ফটো উপলব্ধ	225 নাম : অনবাধা মেছ পিতাৰ নাম: বত্ন সিং মেছ ঘৰ নং : ৫৩ বয়স : 35 লিঙ্গ : মহিলা	JRQ1144850 ফটো উপলব্ধ
226 নাম : পাৰ্থ প্ৰতিম মেছ পিতাৰ নাম: বত্ন সিং ঘৰ নং : ৫৩ বয়স : 30 লিঙ্গ : পুৰুষ	JRQ0139915 ফটো উপলব্ধ	227 নাম : চান্দনি মছাহাৰি স্বামীৰ নাম: পাৰ্থ প্ৰতিম মেছ ঘৰ নং : 53 বয়স : 28 লিঙ্গ : মহিলা	HJL0258806 ফটো উপলব্ধ	228 নাম : মীৰা মেছ স্বামীৰ নাম: নীলসিং মেছ ঘৰ নং : ৫৪ বয়স : 75 লিঙ্গ : মহিলা	JRQ1144872 ফটো উপলব্ধ
229 নাম : দ্বীপজ্যোতি মেছ পিতাৰ নাম: নীলসিং মেছ ঘৰ নং : ৫৪ বয়স : 46 লিঙ্গ : পুৰুষ	JRQ1144883 ফটো উপলব্ধ	230 নাম : বিমল জ্যোতি মেছ পিতাৰ নাম: নীল সিং মেছ ঘৰ নং : ৫৪ বয়স : 45 লিঙ্গ : পুৰুষ	JRQ1144894 ফটো উপলব্ধ	231 নাম : বজনী দেবী স্বামীৰ নাম: চন্দ্ৰ দেব সিং ঘৰ নং : ৫৫ বয়স : 90 লিঙ্গ : মহিলা	JRQ1144907 ফটো উপলব্ধ
232 নাম : শিবধানী সিং পিতাৰ নাম: চন্দ্ৰ দেব সিং ঘৰ নং : ৫৫ বয়স : 63 লিঙ্গ : পুৰুষ	JRQ1144918 ফটো উপলব্ধ	E 233 নাম : সোনামতি দেবী স্বামীৰ নাম: শিবধানী সিং ঘৰ নং : ৫৫ বয়স : 60 লিঙ্গ : মহিলা	JRQ1144929 ফটো উপলব্ধ	234 নাম : দিলজিত সিং পিতাৰ নাম: শিবধানী সিং ঘৰ নং : ৫৫ বয়স : 35 লিঙ্গ : পুৰুষ	JRQ1144941 ফটো উপলব্ধ
235 নাম : সঞ্জিতা কুমাৰী স্বামীৰ নাম: দিলজিত সিং ঘৰ নং : 55 বয়স : 26 লিঙ্গ : মহিলা	JRQ1226604 ফটো উপলব্ধ	236 নাম : ৰাম শংকৰ কৈৰী পিতাৰ নাম: স্বামী নাথ কৈৰী ঘৰ নং : ৫৬ বয়স : 66 লিঙ্গ : পুৰুষ	JRQ1144952 ফটো উপলব্ধ	237 নাম : মুনী দেবী স্বামীৰ নাম: ধনজীত কৈৰী ঘৰ নং : ৫৬ বয়স : 36 লিঙ্গ : মহিলা	JRQ0320465 ফটো উপলব্ধ
238 নাম : ধনজীত কৈৰী পিতাৰ নাম: ৰাম শংকৰ কৈৰী ঘৰ নং : ৫৬ বয়স : 36 লিঙ্গ : পুৰুষ	JRQ0327833 ফটো উপলব্ধ	239 নাম : মিনতি কুমাৰী পিতাৰ নাম: ৰমা শংকৰ কৈৰী ঘৰ নং : ৫৬ বয়স : 30 লিঙ্গ : মহিলা	JRQ0327312 ফটো উপলব্ধ	240 নাম : সঞ্জাৰী দেবী স্বামীৰ নাম: দীন নাথ কৈৰী ঘৰ নং : ৫৭ বয়স : 70 লিঙ্গ : মহিলা	JRQ1144963 ফটো উপলব্ধ

বিধানসভা সমষ্টিৰ নম্বৰ আৰু নাম : 67-তেজপুৰ
অংশৰ নম্বৰ আৰু নাম : 1-কলিবাৰী চুক (অংশ ১)

241 নাম : হজ্জলাল কৈৰী পিতাৰ নাম: দীন নাথ কৈৰী ঘৰ নং : ৫৭ বয়স : 52 লিঙ্গ : পুৰুষ	JRQ1144974 ফটো উপলব্ধ	242 নাম : বাবলাল কৈৰী পিতাৰ নাম: দীননাথ কৈৰী ঘৰ নং : ৫৭ বয়স : 48 লিঙ্গ : পুৰুষ	JRQ1300078 ফটো উপলব্ধ	243 নাম : কুসুম দেবী স্বামীৰ নাম: হংসলাল কৈৰী ঘৰ নং : ৫৭ বয়স : 47 লিঙ্গ : মহিলা	JRQ1144985 ফটো উপলব্ধ
244 নাম : পম্পা দেবী স্বামীৰ নাম: বাবলাল কৈৰী ঘৰ নং : ৫৭ বয়স : 46 লিঙ্গ : মহিলা	JRQ1300052 ফটো উপলব্ধ	245 নাম : অৰণ কৈৰী পিতাৰ নাম: দীননাথ কৈৰী ঘৰ নং : ৫৭ বয়স : 34 লিঙ্গ : পুৰুষ	JRQ0330050 ফটো উপলব্ধ	246 নাম : বিকি কৈৰী পিতাৰ নাম: হংসলাল কৈৰী ঘৰ নং : ৫৭ বয়স : 30 লিঙ্গ : পুৰুষ	JRQ0329722 ফটো উপলব্ধ
247 নাম : অঞ্জলী কুমাৰী পিতাৰ নাম: হংসলাল কৈৰী ঘৰ নং : ৫৭ বয়স : 28 লিঙ্গ : মহিলা	JRQ0317230 ফটো উপলব্ধ	248 নাম : দীপজ্যোতি কৈৰী পিতাৰ নাম: বাবলাল কৈৰী ঘৰ নং : ৫৭ বয়স : 23 লিঙ্গ : পুৰুষ	JRQ1300060 ফটো উপলব্ধ	249 নাম : ধ্ৰুৱজ্যোতি কৈৰী পিতাৰ নাম: বাবলাল কৈৰী ঘৰ নং : 57 বয়স : 19 লিঙ্গ : পুৰুষ	QDM0096412 ফটো উপলব্ধ
250 নাম : সঞ্জীপ কৈৰী পিতাৰ নাম: দীন নাথ কৈৰী ঘৰ নং : ৫৭ ক বয়স : 37 লিঙ্গ : পুৰুষ	JRQ1300805 ফটো উপলব্ধ	251 নাম : পুনম কুমাৰী স্বামীৰ নাম: সঞ্জীপ কৈৰী ঘৰ নং : ৫৭ ক বয়স : 34 লিঙ্গ : মহিলা	JRQ1300813 ফটো উপলব্ধ	252 নাম : দৰ্শনা মেছ পিতাৰ নাম: নিৰ্মল মেছ ঘৰ নং : ৫৭ ক বয়স : 28 লিঙ্গ : মহিলা	JRQ0317313 ফটো উপলব্ধ
253 নাম : মঞ্জু দেবী স্বামীৰ নাম: মুচাফিৰ মহতো ঘৰ নং : ৫৭ক বয়স : 60 লিঙ্গ : মহিলা	JRQ1145013 ফটো উপলব্ধ	254 নাম : মুচাফিৰ মহতো পিতাৰ নাম: চলিতৰ মাহাতো ঘৰ নং : ৫৭ক বয়স : 51 লিঙ্গ : পুৰুষ	JRQ1145024 ফটো উপলব্ধ	255 নাম : নিৰ্মল মেছ পিতাৰ নাম: শাগি মেছ ঘৰ নং : ৫৮ বয়স : 54 লিঙ্গ : পুৰুষ	JRQ1145035 ফটো উপলব্ধ
256 নাম : অঞ্জু মেছ স্বামীৰ নাম: নিৰ্মল মেছ ঘৰ নং : ৫৮ বয়স : 48 লিঙ্গ : মহিলা	JRQ1145046 ফটো উপলব্ধ	257 নাম : উৰ্মিলা মেছ পিতাৰ নাম: নিৰ্মল মেছ ঘৰ নং : ৫৮ বয়স : 31 লিঙ্গ : মহিলা	JRQ0148676 ফটো উপলব্ধ	258 নাম : কুনাল মেছ পিতাৰ নাম: নিৰ্মল মেছ ঘৰ নং : ৫৮ বয়স : 23 লিঙ্গ : পুৰুষ	JRQ0617241 ফটো উপলব্ধ
259 নাম : মোলান চন্দ্ৰ মেছ পিতাৰ নাম: আনন্দ মেছ ঘৰ নং : ৫৯ বয়স : 80 লিঙ্গ : পুৰুষ	JRQ1145057 ফটো উপলব্ধ	260 নাম : নিৰ্মলা মেছ স্বামীৰ নাম: মোলান চন্দ্ৰ মেছ ঘৰ নং : ৫৯ বয়স : 70 লিঙ্গ : মহিলা	JRQ1145068 ফটো উপলব্ধ	261 নাম : পংকজ মেছ পিতাৰ নাম: মোলান চন্দ্ৰ মেছ ঘৰ নং : ৫৯ বয়স : 40 লিঙ্গ : পুৰুষ	JRQ1145079 ফটো উপলব্ধ
262 নাম : মুগাফী মেছ স্বামীৰ নাম: পংকজ মেছ ঘৰ নং : ৬০ বয়স : 35 লিঙ্গ : মহিলা	JRQ1792912 ফটো উপলব্ধ	263 নাম : দিপক মেছ পিতাৰ নাম: অজিত সিং মেছ ঘৰ নং : ৬০ বয়স : 54 লিঙ্গ : পুৰুষ	JRQ1145091 ফটো উপলব্ধ	264 নাম : মৰমী মেছ পিতাৰ নাম: তৰুন মেছ ঘৰ নং : ৬১ বয়স : 32 লিঙ্গ : মহিলা	JRQ1792412 ফটো উপলব্ধ
265 নাম : মণ্টু মেছ পিতাৰ নাম: তৰুন মেছ ঘৰ নং : ৬১ বয়স : 32 লিঙ্গ : পুৰুষ	JRQ1792423 ফটো উপলব্ধ	266 নাম : দমন্তী মেছ স্বামীৰ নাম: মণ্টু মেছ ঘৰ নং : ৬১ বয়স : 24 লিঙ্গ : মহিলা	JRQ0616573 ফটো উপলব্ধ	267 নাম : লিলিমাই মেছ স্বামীৰ নাম: ভব মেছ ঘৰ নং : ৬২ বয়স : 51 লিঙ্গ : মহিলা	JRQ1145115 ফটো উপলব্ধ
268 নাম : তিলক মেছ পিতাৰ নাম: ভব মেছ ঘৰ নং : ৬২ বয়স : 38 লিঙ্গ : পুৰুষ	JRQ1145126 ফটো উপলব্ধ	269 নাম : বিটু মেছ পিতাৰ নাম: ভব মেছ ঘৰ নং : ৬২ বয়স : 36 লিঙ্গ : পুৰুষ	JRQ1145137 ফটো উপলব্ধ	270 নাম : মণালী মেছ স্বামীৰ নাম: বিতু মেছ ঘৰ নং : ৬২ বয়স : 36 লিঙ্গ : মহিলা	JRQ1792525 ফটো উপলব্ধ

বিধানসভা সমষ্টিৰ নম্বৰ আৰু নাম : 67-তেজপুৰ
অংশৰ নম্বৰ আৰু নাম : 1-কলিবাৰী চুক (অংশ ১)

271	JRQ1145159	ফটো উপলব্ধ	নাম : বেনকা মেছ স্বামীৰ নাম: তৰুন মেছ ঘৰ নং : ৬৩ বয়স : 65 লিঙ্গ : মহিলা	272	JRQ1145171	ফটো উপলব্ধ	নাম : প্রভা মেছ স্বামীৰ নাম: চন্দ্ৰ কান্ত মেছ ঘৰ নং : ৬৩ বয়স : 54 লিঙ্গ : মহিলা	E 273	JRQ1145182	ফটো উপলব্ধ	নাম : সোনেশ্বৰ ডেকা পিতাৰ নাম: তৰুন মেছ ঘৰ নং : ৬৩ বয়স : 50 লিঙ্গ : পুৰুষ
274	JRQ1145217	ফটো উপলব্ধ	নাম : মণি মেছ স্বামীৰ নাম: জোন মেছ ঘৰ নং : ৬৩ বয়স : 49 লিঙ্গ : মহিলা	275	JRQ1145193	ফটো উপলব্ধ	নাম : বুৰী মেছ পিতাৰ নাম: তৰুন মেছ ঘৰ নং : ৬৩ বয়স : 45 লিঙ্গ : মহিলা	276	JRQ0328831	ফটো উপলব্ধ	নাম : শিখা মেছ পিতাৰ নাম: জোন মেছ ঘৰ নং : ৬৩ বয়স : 27 লিঙ্গ : মহিলা
277	QDM0007047	ফটো উপলব্ধ	নাম : হৃদয় মেছ পিতাৰ নাম: জুন মেছ ঘৰ নং : 63 বয়স : 20 লিঙ্গ : পুৰুষ	278	JRQ1145239	ফটো উপলব্ধ	নাম : হিতেশ মেছ পিতাৰ নাম: নগেন মেছ ঘৰ নং : 65 বয়স : 60 লিঙ্গ : পুৰুষ	279	JRQ1145228	ফটো উপলব্ধ	নাম : যিচু শ্বেছ পিতাৰ নাম: নগেন মেছ ঘৰ নং : ৬৫ বয়স : 56 লিঙ্গ : পুৰুষ
E 280	JRQ1145251	ফটো উপলব্ধ	নাম : দুলােশ মেছ পিতাৰ নাম: নগেন মেছ ঘৰ নং : ৬৫ বয়স : 48 লিঙ্গ : পুৰুষ	281	JRQ0324731	ফটো উপলব্ধ	নাম : নিৰু দৈমাৰী স্বামীৰ নাম: হিতেশ মেছ ঘৰ নং : ৬৫ বয়স : 38 লিঙ্গ : মহিলা	282	JRQ0409789	ফটো উপলব্ধ	নাম : জনচন মেছ পিতাৰ নাম: জিসু মেছ ঘৰ নং : ৬৫ বয়স : 35 লিঙ্গ : পুৰুষ
283	JRQ1145273	ফটো উপলব্ধ	নাম : কিশোৰ কুমাৰ সিং পিতাৰ নাম: চন্দ্ৰ দেও সিং ঘৰ নং : ৬৬ বয়স : 70 লিঙ্গ : পুৰুষ	284	JRQ1145284	ফটো উপলব্ধ	নাম : বাজ কুমাৰ সিং পিতাৰ নাম: চন্দ্ৰদেউ সিং ঘৰ নং : ৬৬ বয়স : 67 লিঙ্গ : পুৰুষ	285	JRQ1145295	ফটো উপলব্ধ	নাম : শিলা দেবী স্বামীৰ নাম: কিশোৰ কুমাৰ সিং ঘৰ নং : ৬৬ বয়স : 64 লিঙ্গ : মহিলা
286	JRQ1145308	ফটো উপলব্ধ	নাম : সাবিত্ৰী দেবী স্বামীৰ নাম: বাজকুমাৰ সিং ঘৰ নং : ৬৬ বয়স : 62 লিঙ্গ : মহিলা	287	JRQ1145319	ফটো উপলব্ধ	নাম : বমেশ সিং পিতাৰ নাম: চন্দ্ৰদেউ সিং ঘৰ নং : ৬৬ বয়স : 62 লিঙ্গ : পুৰুষ	288	JRQ1145320	ফটো উপলব্ধ	নাম : প্ৰবিন কুমাৰ সিং পিতাৰ নাম: চন্দ্ৰদেউ সিং ঘৰ নং : ৬৬ বয়স : 57 লিঙ্গ : পুৰুষ
289	JRQ1145331	ফটো উপলব্ধ	নাম : পুনম দেবী স্বামীৰ নাম: বমেশ সিং ঘৰ নং : ৬৬ বয়স : 55 লিঙ্গ : মহিলা	290	JRQ1145342	ফটো উপলব্ধ	নাম : মামনি সিং স্বামীৰ নাম: প্ৰবিন সিং ঘৰ নং : ৬৬ বয়স : 49 লিঙ্গ : মহিলা	291	JRQ1145353	ফটো উপলব্ধ	নাম : অনিল সিং পিতাৰ নাম: বামনৰেশ সিং ঘৰ নং : ৬৬ বয়স : 49 লিঙ্গ : পুৰুষ
292	JRQ1145364	ফটো উপলব্ধ	নাম : দীপক সিং পিতাৰ নাম: জিতেন্দ্ৰ সিং ঘৰ নং : ৬৬ বয়স : 43 লিঙ্গ : পুৰুষ	293	JRQ1145375	ফটো উপলব্ধ	নাম : মুকেশ সিং পিতাৰ নাম: জিতেন্দ্ৰ সিং ঘৰ নং : ৬৬ বয়স : 41 লিঙ্গ : পুৰুষ	294	JRQ1145386	ফটো উপলব্ধ	নাম : মনজিত কু সিং পিতাৰ নাম: কিশোৰ কুমাৰ সিংহা ঘৰ নং : ৬৬ বয়স : 39 লিঙ্গ : পুৰুষ
295	CLC0008856	ফটো উপলব্ধ	নাম : পজা সিং স্বামীৰ নাম: মনজীত কুঃ সিং ঘৰ নং : 66 বয়স : 37 লিঙ্গ : মহিলা	296	JRQ1792490	ফটো উপলব্ধ	নাম : সঞ্জীত কুমাৰ সিংহ পিতাৰ নাম: বাজ কুমাৰ সিংহ ঘৰ নং : ৬৬ বয়স : 36 লিঙ্গ : পুৰুষ	297	JRQ1792605	ফটো উপলব্ধ	নাম : পংকজ সিংহ পিতাৰ নাম: বমেশ সিংহ ঘৰ নং : ৬৬ বয়স : 36 লিঙ্গ : পুৰুষ
# 298	JRQ1792650	ফটো উপলব্ধ	নাম : অভিজিত কুমাৰ সিং পিতাৰ নাম: কিশোৰ কুমাৰ সিং ঘৰ নং : ৬৬ বয়স : 34 লিঙ্গ : পুৰুষ	S 299	JRQ1792638	ফটো উপলব্ধ	নাম : সজিত সিংহ পিতাৰ নাম: বাজ কুমাৰ সিংহ ঘৰ নং : 66 বয়স : 32 লিঙ্গ : পুৰুষ	300	JRQ1792627	ফটো উপলব্ধ	নাম : প্ৰনৱ সিংহ পিতাৰ নাম: বমেশ সিংহ ঘৰ নং : ৬৬ বয়স : 32 লিঙ্গ : পুৰুষ

বিধানসভা সমষ্টিৰ নম্বৰ আৰু নাম : 67-তেজপুৰ
অংশৰ নম্বৰ আৰু নাম : 1-কলিবাৰী চুক (অংশ ১)

301 নাম : আৰতি সিং স্বামীৰ নাম : পংকজ সিং ঘৰ নং : ৬৬ বয়স : 31 লিঙ্গ : মহিলা	CZH3641790 ফটো উপলব্ধ	302 নাম : পূজা সিং স্বামীৰ নাম : প্ৰনব সিং ঘৰ নং : 66 বয়স : 31 লিঙ্গ : মহিলা	QDM0118331 ফটো উপলব্ধ	303 নাম : প্ৰদ্যত সিং পিতাৰ নাম : প্ৰবীন কুমাৰ সিং ঘৰ নং : 66 বয়স : 22 লিঙ্গ : পুৰুষ	JRQ2121937 ফটো উপলব্ধ
E 304 নাম : টিলাজাৰী দেৱী স্বামীৰ নাম : ৰামদেউ সিং ঘৰ নং : ৬৭ বয়স : 82 লিঙ্গ : মহিলা	JRQ1145397 ফটো উপলব্ধ	305 নাম : বিপিন নেওঁগ পিতাৰ নাম : কনকেশ্বৰ নেওঁগ ঘৰ নং : 67 বয়স : 72 লিঙ্গ : পুৰুষ	JRQ2095933 ফটো উপলব্ধ	306 নাম : সবিতা নেওঁগ পিতাৰ নাম : ৰাজ মণ্ডল কলিতা ঘৰ নং : ৬৭ বয়স : 64 লিঙ্গ : মহিলা	JRQ0658070 ফটো উপলব্ধ
307 নাম : কেদাৰ সিং পিতাৰ নাম : ৰামদেউ সিং ঘৰ নং : ৬৭ বয়স : 52 লিঙ্গ : পুৰুষ	JRQ1145400 ফটো উপলব্ধ	308 নাম : ববিতা বৰগোঁহাই সিং স্বামীৰ নাম : কেদাৰ সিং ঘৰ নং : ৬৭ বয়স : 51 লিঙ্গ : মহিলা	JRQ0331256 ফটো উপলব্ধ	309 নাম : দীনেশ কুমাৰ সিং পিতাৰ নাম : ৰামদেউ সিং ঘৰ নং : ৬৭ বয়স : 45 লিঙ্গ : পুৰুষ	JRQ1145411 ফটো উপলব্ধ
310 নাম : মানসী তিৱাৰী স্বামীৰ নাম : দীনেশ কুমাৰ সিং ঘৰ নং : 67 বয়স : 32 লিঙ্গ : মহিলা	QDM0117325 ফটো উপলব্ধ	311 নাম : ৰাম ৰাজু দেৱী স্বামীৰ নাম : ৰাম সুবক সিং ঘৰ নং : ৬৮ বয়স : 95 লিঙ্গ : মহিলা	JRQ1145422 ফটো উপলব্ধ	312 নাম : শিবলক্ষ্মণ সিং পিতাৰ নাম : ৰাম সুবক সিং ঘৰ নং : ৬৮ বয়স : 65 লিঙ্গ : পুৰুষ	JRQ1145433 ফটো উপলব্ধ
E 313 নাম : দশৰথ সিং পিতাৰ নাম : ৰাম সুবক সিং ঘৰ নং : ৬৮ বয়স : 60 লিঙ্গ : পুৰুষ	JRQ1145444 ফটো উপলব্ধ	314 নাম : শিলা দেৱী স্বামীৰ নাম : ৰাজবিহাৰী সিং ঘৰ নং : ৬৮ বয়স : 60 লিঙ্গ : মহিলা	JRQ1145455 ফটো উপলব্ধ	315 নাম : চানকিশোৰ সিং পিতাৰ নাম : ৰামসুবক সিং ঘৰ নং : ৬৮ বয়স : 59 লিঙ্গ : পুৰুষ	JRQ1145466 ফটো উপলব্ধ
E 316 নাম : প্ৰবন সিং পিতাৰ নাম : ৰাম সুবক সিং ঘৰ নং : ৬৮ বয়স : 58 লিঙ্গ : পুৰুষ	JRQ1145488 ফটো উপলব্ধ	317 নাম : চণ্ডা পতি দেৱী স্বামীৰ নাম : দশৰথ সিং ঘৰ নং : ৬৮ বয়স : 55 লিঙ্গ : মহিলা	JRQ1145499 ফটো উপলব্ধ	318 নাম : লক্ষী দেৱী স্বামীৰ নাম : প্ৰবন সিং ঘৰ নং : ৬৮ বয়স : 50 লিঙ্গ : মহিলা	JRQ1145502 ফটো উপলব্ধ
319 নাম : প্ৰমোদ সিং পিতাৰ নাম : শিবলক্ষ্মণ সিং ঘৰ নং : ৬৮ বয়স : 39 লিঙ্গ : পুৰুষ	JRQ1145513 ফটো উপলব্ধ	320 নাম : হৰেন্দ্ৰ কুমাৰ সিং পিতাৰ নাম : দশৰথ কুমাৰ সিং ঘৰ নং : ৬৮ বয়স : 38 লিঙ্গ : পুৰুষ	JRQ1145524 ফটো উপলব্ধ	321 নাম : বিজেন্দ্ৰ সিং পিতাৰ নাম : দশৰথ সিং ঘৰ নং : 68 বয়স : 37 লিঙ্গ : পুৰুষ	JRQ2095404 ফটো উপলব্ধ
322 নাম : কুশিলা দেৱী সিং স্বামীৰ নাম : হৰেন্দ্ৰ সিং ঘৰ নং : 68 বয়স : 32 লিঙ্গ : মহিলা	QDM0003491 ফটো উপলব্ধ	323 নাম : অতি সিং পিতাৰ নাম : শিব লক্ষণ সিং ঘৰ নং : ৬৮ বয়স : 27 লিঙ্গ : পুৰুষ	JRQ0511923 ফটো উপলব্ধ	324 নাম : সন্ধ্যা দেৱী স্বামীৰ নাম : বিজেন্দ্ৰ সিং ঘৰ নং : 68 বয়স : 26 লিঙ্গ : মহিলা	JRQ2095412 ফটো উপলব্ধ
325 নাম : তেজাগাৰী কৈৰী পিতাৰ নাম : তাৰাচন কৈৰী ঘৰ নং : ৬৯ বয়স : 95 লিঙ্গ : পুৰুষ	JRQ1145535 ফটো উপলব্ধ	326 নাম : শিবচৰণ কৈৰী পিতাৰ নাম : বানুবাৰী কৈৰী ঘৰ নং : ৬৯ বয়স : 71 লিঙ্গ : পুৰুষ	JRQ1145546 ফটো উপলব্ধ	327 নাম : সাৰদা দেৱী স্বামীৰ নাম : শিবচৰণ কৈৰী ঘৰ নং : ৬৯ বয়স : 63 লিঙ্গ : মহিলা	JRQ1145557 ফটো উপলব্ধ
328 নাম : সন্তোষ কৈৰী পিতাৰ নাম : শিবচৰণ কৈৰী ঘৰ নং : ৬৯ বয়স : 39 লিঙ্গ : পুৰুষ	JRQ0162248 ফটো উপলব্ধ	329 নাম : গীতা দেৱী পিতাৰ নাম : শিবচৰণ কৈৰী ঘৰ নং : ৬৯ বয়স : 39 লিঙ্গ : মহিলা	JRQ0162289 ফটো উপলব্ধ	330 নাম : ৰাধিকা দেৱী স্বামীৰ নাম : সুভা কৈৰী ঘৰ নং : ৭০ বয়স : 75 লিঙ্গ : মহিলা	JRQ1145579 ফটো উপলব্ধ

E 331 নাম : অনিল কৈৰী পিতাৰ নাম: সুভা কৈৰী ঘৰ নং : ৭০ বয়স : 50 লিঙ্গ : পুৰুষ	JRQ1145580 ফটো উপলব্ধ	332 নাম : সুনিল সিং পিতাৰ নাম: সুভা সিং ঘৰ নং : ৭০ বয়স : 47 লিঙ্গ : পুৰুষ	JRQ1145591 ফটো উপলব্ধ	333 নাম : সবিতা দেবী স্বামীৰ নাম: সুনিল সিং ঘৰ নং : ৭০ বয়স : 41 লিঙ্গ : মহিলা	JRQ0620286 ফটো উপলব্ধ
334 নাম : বীনা দেবী মাতৃৰ নাম: বাধিকা দেবী ঘৰ নং : 70 বয়স : 35 লিঙ্গ : মহিলা	QDM0045609 ফটো উপলব্ধ	335 নাম : মীন কুমাৰী পিতাৰ নাম: অনিল কৈৰী ঘৰ নং : ৭০ বয়স : 26 লিঙ্গ : মহিলা	JRQ0616698 ফটো উপলব্ধ	336 নাম : সুৰজ কৈৰী পিতাৰ নাম: অনিল কৈৰী ঘৰ নং : ৭০ বয়স : 23 লিঙ্গ : পুৰুষ	JRQ0616730 ফটো উপলব্ধ
337 নাম : দীপক কৈৰী পিতাৰ নাম: অনিল কৈৰী ঘৰ নং : 70 বয়স : 19 লিঙ্গ : পুৰুষ	QDM0088609 ফটো উপলব্ধ	338 নাম : উমেশ কৈৰী পিতাৰ নাম: ৰামদেউ কৈৰী ঘৰ নং : ৭২ বয়স : 55 লিঙ্গ : পুৰুষ	JRQ1145648 ফটো উপলব্ধ	339 নাম : মহেন্দ্ৰ কৈৰী পিতাৰ নাম: ৰামদেউ কৈৰী ঘৰ নং : ৭২ বয়স : 52 লিঙ্গ : পুৰুষ	JRQ1145626 ফটো উপলব্ধ
340 নাম : মতি দেবী স্বামীৰ নাম: মহেন্দ্ৰ কৈৰী ঘৰ নং : ৭২ বয়স : 48 লিঙ্গ : মহিলা	JRQ1145637 ফটো উপলব্ধ	341 নাম : মনোজ কৈৰী পিতাৰ নাম: ৰাম দেউ কৈৰী ঘৰ নং : ৭২ বয়স : 44 লিঙ্গ : পুৰুষ	JRQ1145659 ফটো উপলব্ধ	342 নাম : পুনম কুমাৰী পিতাৰ নাম: নিৰঞ্জন কৈৰী ঘৰ নং : ৭২ বয়স : 31 লিঙ্গ : মহিলা	JRQ0336388 ফটো উপলব্ধ
343 নাম : সন্তোষ কৈৰী পিতাৰ নাম: মহেন্দ্ৰ কৈৰী ঘৰ নং : 72 বয়স : 28 লিঙ্গ : পুৰুষ	QDM0024190 ফটো উপলব্ধ	344 নাম : সবিতা কুমাৰী পিতাৰ নাম: মহেন্দ্ৰ কৈৰী ঘৰ নং : 72 বয়স : 21 লিঙ্গ : মহিলা	QDM0024174 ফটো উপলব্ধ	345 নাম : পংকজ কৈৰী পিতাৰ নাম: মহেন্দ্ৰ ঘৰ নং : 72 বয়স : 20 লিঙ্গ : পুৰুষ	QDM0024661 ফটো উপলব্ধ
346 নাম : বিকাশ কৈৰী পিতাৰ নাম: গুলশন কৈৰী ঘৰ নং : 73 বয়স : 24 লিঙ্গ : পুৰুষ	JRQ2108439 ফটো উপলব্ধ	347 নাম : শম্ভু দাস পিতাৰ নাম: শশীমোহন দাস ঘৰ নং : ৭৪ বয়স : 45 লিঙ্গ : পুৰুষ	JRQ2037458 ফটো উপলব্ধ	348 নাম : অনিতা দাস স্বামীৰ নাম: শম্ভু দাস ঘৰ নং : ৭৪ বয়স : 40 লিঙ্গ : মহিলা	JRQ2037469 ফটো উপলব্ধ
349 নাম : সুৰেশ চাহু পিতাৰ নাম: গোপাল চাহু ঘৰ নং : 74 বয়স : 25 লিঙ্গ : পুৰুষ	QDM0021063 ফটো উপলব্ধ	350 নাম : অশোক কৈৰী পিতাৰ নাম: ভগবান কৈৰী ঘৰ নং : ৭৫ বয়স : 60 লিঙ্গ : পুৰুষ	JRQ1145671 ফটো উপলব্ধ	351 নাম : বাধিকা কৈৰী স্বামীৰ নাম: অশোক কৈৰী ঘৰ নং : ৭৫ বয়স : 58 লিঙ্গ : মহিলা	JRQ1145706 ফটো উপলব্ধ
352 নাম : ৰমেশ সিং পিতাৰ নাম: ৭ ভগবান সিং ঘৰ নং : ৭৫ বয়স : 56 লিঙ্গ : পুৰুষ	JRQ1145682 ফটো উপলব্ধ	353 নাম : বিতা দেবী স্বামীৰ নাম: নন্দলাল কৈৰী ঘৰ নং : ৭৫ বয়স : 56 লিঙ্গ : মহিলা	JRQ1145693 ফটো উপলব্ধ	354 নাম : কুন্তি দেবী স্বামীৰ নাম: ৰমেশ কুমাৰ সিং ঘৰ নং : ৭৫ বয়স : 50 লিঙ্গ : মহিলা	JRQ1145717 ফটো উপলব্ধ
E 355 নাম : বিকাশ কৈৰী পিতাৰ নাম: নন্দলাল কৈৰী ঘৰ নং : ৭৫ বয়স : 39 লিঙ্গ : পুৰুষ	JRQ1145728 ফটো উপলব্ধ	356 নাম : বিবেক কৈৰী পিতাৰ নাম: নন্দলাল কৈৰী ঘৰ নং : ৭৫ বয়স : 36 লিঙ্গ : পুৰুষ	JRQ1145739 ফটো উপলব্ধ	357 নাম : গৌৰৱ কৈৰী পিতাৰ নাম: অশোক কৈৰী ঘৰ নং : ৭৫ বয়স : 36 লিঙ্গ : পুৰুষ	JRQ1145740 ফটো উপলব্ধ
358 নাম : গৌতম কৈৰী পিতাৰ নাম: অশোক কৈৰী ঘৰ নং : ৭৫ বয়স : 33 লিঙ্গ : পুৰুষ	JRQ0339028 ফটো উপলব্ধ	359 নাম : বিশ্ৰুজিত কৈৰী পিতাৰ নাম: নন্দলাল কৈৰী ঘৰ নং : ৭৫ বয়স : 33 লিঙ্গ : পুৰুষ	JRQ0339036 ফটো উপলব্ধ	360 নাম : মনিষা দেবী পিতাৰ নাম: অশোক কৈৰী ঘৰ নং : ৭৫ বয়স : 30 লিঙ্গ : মহিলা	JRQ0339267 ফটো উপলব্ধ

বিধানসভা সমষ্টিৰ নম্বৰ আৰু নাম : 67-তেজপুৰ
অংশৰ নম্বৰ আৰু নাম : 1-কলিবাৰী চুক (অংশ ১)

361 নাম : সংগীতা দেৱী পিতাৰ নাম: নন্দলাল কৈৰী ঘৰ নং : ৭৫ বয়স : 29 লিঙ্গ : মহিলা	JRQ0339259 ফটো উপলব্ধ	362 নাম : সত্যজিৎ কৈৰী মাতৃৰ নাম: জিতা দেৱী ঘৰ নং : ৭৫ বয়স : 26 লিঙ্গ : পুৰুষ	JRQ1307446 ফটো উপলব্ধ	363 নাম : বিনিতা দেৱী পিতাৰ নাম: ৰমেশ কুমাৰ সিং ঘৰ নং : ৭৫ বয়স : 23 লিঙ্গ : মহিলা	JRQ1295823 ফটো উপলব্ধ
364 নাম : বৰ্ষা দেৱী পিতাৰ নাম: ৰমেশ কুমাৰ সিং ঘৰ নং : 75 বয়স : 21 লিঙ্গ : মহিলা	JRQ2090918 ফটো উপলব্ধ	365 নাম : মুৰলীধৰ ওজা পিতাৰ নাম: মাধৱ ওজা ঘৰ নং : ৭৬ বয়স : 66 লিঙ্গ : পুৰুষ	JRQ1145751 ফটো উপলব্ধ	366 নাম : আশা দেৱী স্বামীৰ নাম: মুৰলীধৰ ওজা ঘৰ নং : ৭৬ বয়স : 62 লিঙ্গ : মহিলা	JRQ1145762 ফটো উপলব্ধ
367 নাম : নিহাৰ দলে স্বামীৰ নাম: লিলেশ্বৰ দলে ঘৰ নং : 76 বয়স : 45 লিঙ্গ : মহিলা	QDM0043331 ফটো উপলব্ধ	368 নাম : উপেন্দ্ৰ ওজা পিতাৰ নাম: মুৰলীধৰ ওজা ঘৰ নং : ৭৬ বয়স : 41 লিঙ্গ : পুৰুষ	JRQ1145773 ফটো উপলব্ধ	369 নাম : সতেন্দ্ৰ কুমাৰ ওবা পিতাৰ নাম: মুৰলীধৰ ওবা ঘৰ নং : ৭৬ বয়স : 37 লিঙ্গ : পুৰুষ	JRQ1145784 ফটো উপলব্ধ
370 নাম : মধু ওবা স্বামীৰ নাম: সতেন্দ্ৰ কুমাৰ ওবা ঘৰ নং : ৭৬ বয়স : 35 লিঙ্গ : মহিলা	JRQ0321240 ফটো উপলব্ধ	371 নাম : প্ৰীতি দেৱী স্বামীৰ নাম: উপেন্দ্ৰ ওজা ঘৰ নং : ৭৬ বয়স : 33 লিঙ্গ : মহিলা	JRQ1792898 ফটো উপলব্ধ	372 নাম : সুগীতা দেৱী স্বামীৰ নাম: গোপাল চাহ ঘৰ নং : ৭৮ বয়স : 70 লিঙ্গ : মহিলা	JRQ1145795 ফটো উপলব্ধ
373 নাম : গোপাল চাহ পিতাৰ নাম: যশো চাহ ঘৰ নং : ৭৮ বয়স : 58 লিঙ্গ : পুৰুষ	JRQ1145808 ফটো উপলব্ধ	374 নাম : বনু চাহ স্বামীৰ নাম: বেচন চাহ ঘৰ নং : ৭৮ বয়স : 50 লিঙ্গ : মহিলা	JRQ1145819 ফটো উপলব্ধ	375 নাম : যোগেন্দ্ৰ ভগত পিতাৰ নাম: যশো চাহ ঘৰ নং : ৭৮ বয়স : 47 লিঙ্গ : পুৰুষ	JRQ1792887 ফটো উপলব্ধ
376 নাম : মনোজ চাহ পিতাৰ নাম: ৰামনাথ চাহ ঘৰ নং : ৭৮ বয়স : 45 লিঙ্গ : পুৰুষ	JRQ1145820 ফটো উপলব্ধ	377 নাম : শন্তোষ চাহ পিতাৰ নাম: যশু চাহ ঘৰ নং : ৭৮ বয়স : 42 লিঙ্গ : পুৰুষ	JRQ1145831 ফটো উপলব্ধ	378 নাম : যোগেন্দ্ৰ ভগত স্বামীৰ নাম: যগদীন্দ্ৰ চাহ ঘৰ নং : ৭৮ বয়স : 42 লিঙ্গ : মহিলা	JRQ1792876 ফটো উপলব্ধ
379 নাম : ৰামকৃষ্ণ চাহ পিতাৰ নাম: য়াশু চাহ ঘৰ নং : ৭৮ বয়স : 42 লিঙ্গ : পুৰুষ	JRQ1145853 ফটো উপলব্ধ	380 নাম : দুলমনি দেৱী স্বামীৰ নাম: মনোজ চাহ ঘৰ নং : ৭৮ বয়স : 36 লিঙ্গ : মহিলা	JRQ1145842 ফটো উপলব্ধ	381 নাম : সুনিতা শাহ স্বামীৰ নাম: উমেশ শাহ ঘৰ নং : ৭৮ বয়স : 35 লিঙ্গ : মহিলা	JRQ1168632 ফটো উপলব্ধ
382 নাম : মালা দেৱী স্বামীৰ নাম: সন্তোষ চাহ ঘৰ নং : 78 বয়স : 34 লিঙ্গ : মহিলা	JRQ0450445 ফটো উপলব্ধ	383 নাম : বলু চাহ পিতাৰ নাম: বেচন চাহ ঘৰ নং : ৭৮ বয়স : 34 লিঙ্গ : পুৰুষ	JRQ1145864 ফটো উপলব্ধ	384 নাম : উমেশ চাহ পিতাৰ নাম: বৰন চাহ ঘৰ নং : ৭৮ বয়স : 34 লিঙ্গ : পুৰুষ	JRQ1145875 ফটো উপলব্ধ
385 নাম : কৃষ্ণ চাহ পিতাৰ নাম: বেচন চাহ ঘৰ নং : ৭৮ বয়স : 29 লিঙ্গ : পুৰুষ	JRQ0341685 ফটো উপলব্ধ	386 নাম : বিষ্ণু চাহ পিতাৰ নাম: বেচন চাহ ঘৰ নং : ৭৮ বয়স : 27 লিঙ্গ : পুৰুষ	JRQ0341925 ফটো উপলব্ধ	387 নাম : বশিষ্ঠ প্ৰচাদ পিতাৰ নাম: সুদৰ্শন প্ৰচাদ ঘৰ নং : ৭৯ বয়স : 66 লিঙ্গ : পুৰুষ	JRQ1145886 ফটো উপলব্ধ
388 নাম : লঙ্গা দেৱী স্বামীৰ নাম: বশিষ্ট পণ্ডিত ঘৰ নং : ৭৯ বয়স : 62 লিঙ্গ : মহিলা	JRQ1145897 ফটো উপলব্ধ	389 নাম : আশা দেৱী পিতাৰ নাম: বশিষ্ট পণ্ডিত ঘৰ নং : ৭৯ বয়স : 40 লিঙ্গ : মহিলা	JRQ1145911 ফটো উপলব্ধ	390 নাম : পৌৰী দেৱী স্বামীৰ নাম: ৰামদুলাৰ গোৱালা ঘৰ নং : ৮০ বয়স : 75 লিঙ্গ : মহিলা	JRQ1145933 ফটো উপলব্ধ

বিধানসভা সমষ্টিৰ নম্বৰ আৰু নাম : 67-তেজপুৰ
অংশৰ নম্বৰ আৰু নাম : 1-কলিবাৰী চুক (অংশ ১)

391 নাম : সৰস্বতী দেবী স্বামীৰ নাম : বামঅবতাৰ সিং ঘৰ নং : ৮০ বয়স : 50 লিঙ্গ : মহিলা	JRQ1145955 ফটো উপলব্ধ	392 নাম : সুমিত্ৰা দেবী স্বামীৰ নাম : দীপক যাদব ঘৰ নং : ৮০ বয়স : 50 লিঙ্গ : মহিলা	JRQ1145944 ফটো উপলব্ধ	393 নাম : বাজেশ সিং পিতাৰ নাম : বামঅবতাৰ সিং ঘৰ নং : ৮০ বয়স : 48 লিঙ্গ : পুৰুষ	JRQ1145966 ফটো উপলব্ধ
394 নাম : নন্দলাল সিং পিতাৰ নাম : বামঅবতাৰ সিং ঘৰ নং : ৮০ বয়স : 47 লিঙ্গ : পুৰুষ	JRQ1145977 ফটো উপলব্ধ	395 নাম : নেহা দেৱী স্বামীৰ নাম : বাজেশ সিং ঘৰ নং : ৮০ বয়স : 37 লিঙ্গ : মহিলা	JRQ0386185 ফটো উপলব্ধ	396 নাম : সংগীতা দেৱী পিতাৰ নাম : নন্দলাল যাদব ঘৰ নং : ৮০ বয়স : 35 লিঙ্গ : মহিলা	JRQ0343756 ফটো উপলব্ধ
397 নাম : নিতু যাদব মাতৃৰ নাম : সুমিত্ৰা দেৱী ঘৰ নং : ৮০ বয়স : 31 লিঙ্গ : মহিলা	JRQ0343855 ফটো উপলব্ধ	398 নাম : ৰঞ্জিত যাদব পিতাৰ নাম : দিপক যাদব ঘৰ নং : ৮০ বয়স : 29 লিঙ্গ : পুৰুষ	JRQ0343905 ফটো উপলব্ধ	E 399 নাম : জগত সিং পিতাৰ নাম : গিৰিজা সিং ঘৰ নং : ৮১ বয়স : ৩৫ লিঙ্গ : পুৰুষ	JRQ1145988 ফটো উপলব্ধ
400 নাম : উদয় সিং পিতাৰ নাম : জগত সিং ঘৰ নং : ৮১ বয়স : 51 লিঙ্গ : পুৰুষ	JRQ1146005 ফটো উপলব্ধ	401 নাম : ৰাজ কুমাৰী দেবী স্বামীৰ নাম : উদয় কুমাৰ ঘৰ নং : ৮১ বয়স : 45 লিঙ্গ : মহিলা	JRQ1146016 ফটো উপলব্ধ	402 নাম : অভয় সিং পিতাৰ নাম : জগত সিং ঘৰ নং : ৮১ বয়স : 44 লিঙ্গ : পুৰুষ	JRQ1146027 ফটো উপলব্ধ
403 নাম : উষা দেৱী স্বামীৰ নাম : অভয় সিং ঘৰ নং : ৮১ বয়স : 39 লিঙ্গ : মহিলা	JRQ0317362 ফটো উপলব্ধ	404 নাম : প্ৰদ্যুম্ন সিং পিতাৰ নাম : উদয় সিং ঘৰ নং : ৮১ বয়স : 26 লিঙ্গ : পুৰুষ	JRQ0511543 ফটো উপলব্ধ	E 405 নাম : কুন্তী দেবী স্বামীৰ নাম : গংগাৰাম যাদব ঘৰ নং : ৮২ বয়স : ৪7 লিঙ্গ : মহিলা	JRQ1146049 ফটো উপলব্ধ
406 নাম : গনেশ যাদব পিতাৰ নাম : গংগাৰাম যাদব ঘৰ নং : ৮২ বয়স : 55 লিঙ্গ : পুৰুষ	JRQ1146050 ফটো উপলব্ধ	407 নাম : সীতা দেবী পিতাৰ নাম : গনেশ যাদব ঘৰ নং : ৮২ বয়স : 47 লিঙ্গ : মহিলা	JRQ1146061 ফটো উপলব্ধ	408 নাম : ৰমেশ যাদব পিতাৰ নাম : গংগাৰাম যাদব ঘৰ নং : ৮২ বয়স : 45 লিঙ্গ : পুৰুষ	JRQ1146072 ফটো উপলব্ধ
409 নাম : বনু কুমাৰী যাদব স্বামীৰ নাম : ৰমেশ যাদব ঘৰ নং : ৮২ বয়স : 34 লিঙ্গ : মহিলা	JRQ1146083 ফটো উপলব্ধ	410 নাম : দীপক যাদব পিতাৰ নাম : গনেশ যাদব ঘৰ নং : ৮২ বয়স : 25 লিঙ্গ : পুৰুষ	JRQ0449520 ফটো উপলব্ধ	411 নাম : ফাহিম হুছেইন পিতাৰ নাম : কিতাব আলী ঘৰ নং : ৮২ বয়স : 22 লিঙ্গ : পুৰুষ	QDM0121806 ফটো উপলব্ধ
412 নাম : অভিচেক চাহ পিতাৰ নাম : শ্যাম বাবু চাহ ঘৰ নং : ৮৩ বয়স : 25 লিঙ্গ : পুৰুষ	JRQ0616813 ফটো উপলব্ধ	413 নাম : যুগল চাহ পিতাৰ নাম : শ্যাম বাবু চাহ ঘৰ নং : ৮৩ বয়স : 23 লিঙ্গ : পুৰুষ	JRQ0616847 ফটো উপলব্ধ	414 নাম : চিন্ময় ৰাভা পিতাৰ নাম : দীপক ৰাভা ঘৰ নং : ৮৫ বয়স : 19 লিঙ্গ : পুৰুষ	QDM0120063 ফটো উপলব্ধ
415 নাম : লক্ষন যাদব পিতাৰ নাম : মহান্তি যাদব ঘৰ নং : ৮৬ বয়স : 67 লিঙ্গ : পুৰুষ	JRQ1146094 ফটো উপলব্ধ	416 নাম : যমুনা দেবী স্বামীৰ নাম : লক্ষন ৰায় ঘৰ নং : ৮৬ বয়স : 66 লিঙ্গ : মহিলা	JRQ1146107 ফটো উপলব্ধ	417 নাম : দীনেশ ৰায় পিতাৰ নাম : মহান্তি ৰায় ঘৰ নং : ৮৬ বয়স : 52 লিঙ্গ : পুৰুষ	JRQ1793266 ফটো উপলব্ধ
418 নাম : সীতা ৰায় স্বামীৰ নাম : দীনেশ ৰায় ঘৰ নং : ৮৬ বয়স : 50 লিঙ্গ : মহিলা	JRQ1793244 ফটো উপলব্ধ	419 নাম : কুলানন্দ যাদব পিতাৰ নাম : লখন যাদব ঘৰ নং : ৮৬ বয়স : 46 লিঙ্গ : পুৰুষ	JRQ1146118 ফটো উপলব্ধ	420 নাম : ললিতা দেবী স্বামীৰ নাম : কুলানন্দ যাদব ঘৰ নং : ৮৬ বয়স : 44 লিঙ্গ : মহিলা	JRQ1146129 ফটো উপলব্ধ

421 নাম : বাকেশ যাদব পিতাৰ নাম: লক্ষন যাদব ঘৰ নং : ৮৬ বয়স : 32 লিঙ্গ : পুৰুষ	JRQ1793302 ফটো উপলব্ধ	E 422 নাম : বাম নাথ কৈৰী পিতাৰ নাম: বামৰচন কৈৰী ঘৰ নং : ৮৭ বয়স : 65 লিঙ্গ : পুৰুষ	JRQ1146130 ফটো উপলব্ধ	423 নাম : দেবন্তি দেবী স্বামীৰ নাম: বাম নাথ কৈৰী ঘৰ নং : ৮৭ বয়স : 60 লিঙ্গ : মহিলা	JRQ1146141 ফটো উপলব্ধ
424 নাম : লক্ষী দেবী পিতাৰ নাম: বাম নাথ কৈৰী ঘৰ নং : ৮৭ বয়স : 45 লিঙ্গ : মহিলা	JRQ1146152 ফটো উপলব্ধ	425 নাম : ভৰত কৈৰী পিতাৰ নাম: বাম নাথ কৈৰী ঘৰ নং : ৮৭ বয়স : 39 লিঙ্গ : পুৰুষ	JRQ1146163 ফটো উপলব্ধ	426 নাম : মিনতি দেবী কৈৰী পিতাৰ নাম: বামনাথ কৈৰী ঘৰ নং : ৮৭ বয়স : 39 লিঙ্গ : মহিলা	JRQ1792478 ফটো উপলব্ধ
427 নাম : বীনা কুমাৰী কৈৰী পিতাৰ নাম: বামনাথ কৈৰী ঘৰ নং : ৮৭ বয়স : 33 লিঙ্গ : মহিলা	JRQ1792456 ফটো উপলব্ধ	428 নাম : বামৰতন কৈৰী পিতাৰ নাম: বাম ব্রীজ কৈৰী ঘৰ নং : ৮৭ বয়স : 85 লিঙ্গ : পুৰুষ	JRQ1146174 ফটো উপলব্ধ	429 নাম : বামমতী দেবী পিতাৰ নাম: বামৰচন কৈৰী ঘৰ নং : ৮৭ বয়স : 65 লিঙ্গ : মহিলা	JRQ1146185 ফটো উপলব্ধ
430 নাম : শীলা দেবী স্বামীৰ নাম: লালন কৈৰী ঘৰ নং : ৮৯ বয়স : 50 লিঙ্গ : মহিলা	JRQ1146209 ফটো উপলব্ধ	431 নাম : অমিত কুমাৰ কৈৰী পিতাৰ নাম: লালন কৈৰী ঘৰ নং : ৮৯ বয়স : 37 লিঙ্গ : পুৰুষ	JRQ1146210 ফটো উপলব্ধ	432 নাম : সুমিত কৈৰী পিতাৰ নাম: লালন কৈৰী ঘৰ নং : ৮৯ বয়স : 34 লিঙ্গ : পুৰুষ	JRQ1146221 ফটো উপলব্ধ
433 নাম : খচৰ কৈৰী স্বামীৰ নাম: অমিত কুমাৰ কৈৰী ঘৰ নং : ৮৯ বয়স : 30 লিঙ্গ : মহিলা	JRQ0622779 ফটো উপলব্ধ	434 নাম : পূজা কৈৰী মাতৃৰ নাম: শীলা দেবী ঘৰ নং : 89 বয়স : 29 লিঙ্গ : মহিলা	JRQ0449579 ফটো উপলব্ধ	E 435 নাম : মোচাফীৰ সিং পিতাৰ নাম: চিত্তল সিং ঘৰ নং : ৯০ বয়স : 95 লিঙ্গ : পুৰুষ	JRQ1146232 ফটো উপলব্ধ
436 নাম : বিজয় সিং পিতাৰ নাম: মোছাফীৰ সিং ঘৰ নং : ৯০ বয়স : 72 লিঙ্গ : পুৰুষ	JRQ1146243 ফটো উপলব্ধ	437 নাম : বাজেন্দ্র সিং পিতাৰ নাম: মোচাফীৰ সিং ঘৰ নং : ৯০ বয়স : 68 লিঙ্গ : পুৰুষ	JRQ1146254 ফটো উপলব্ধ	438 নাম : বিমলা দেবী স্বামীৰ নাম: বিজয় সিং ঘৰ নং : ৯০ বয়স : 65 লিঙ্গ : মহিলা	JRQ1146265 ফটো উপলব্ধ
439 নাম : শিলা দেবী স্বামীৰ নাম: বাজেন্দ্র সিং ঘৰ নং : ৯০ বয়স : 63 লিঙ্গ : মহিলা	JRQ1146276 ফটো উপলব্ধ	440 নাম : ববিন সিং পিতাৰ নাম: মোচাফীৰ সিং ঘৰ নং : ৯০ বয়স : 52 লিঙ্গ : পুৰুষ	JRQ1146287 ফটো উপলব্ধ	441 নাম : সঞ্জয় কুমাৰ সিং পিতাৰ নাম: বিজয় সিং ঘৰ নং : ৯০ বয়স : 43 লিঙ্গ : পুৰুষ	JRQ1146312 ফটো উপলব্ধ
442 নাম : বামাবতী দেবী স্বামীৰ নাম: ববিন সিং ঘৰ নং : ৯০ বয়স : 42 লিঙ্গ : মহিলা	JRQ1146298 ফটো উপলব্ধ	443 নাম : লিলাবতী কুমাৰী পিতাৰ নাম: মুচাফীৰ সিং ঘৰ নং : ৯০ বয়স : 40 লিঙ্গ : মহিলা	JRQ1146301 ফটো উপলব্ধ	444 নাম : মমতা সিং স্বামীৰ নাম: চঞ্জয় কুমাৰ সিং ঘৰ নং : ৯০ বয়স : 40 লিঙ্গ : মহিলা	JRQ0352138 ফটো উপলব্ধ
445 নাম : উপেন্দ্র সিং পিতাৰ নাম: বিজয় সিং ঘৰ নং : ৯০ বয়স : 39 লিঙ্গ : পুৰুষ	JRQ1146323 ফটো উপলব্ধ	446 নাম : সুনীতা কুমাৰী পিতাৰ নাম: বাজেন্দ্র সিং ঘৰ নং : ৯০ বয়স : 39 লিঙ্গ : মহিলা	JRQ1146334 ফটো উপলব্ধ	447 নাম : সন্তোষ সিং পিতাৰ নাম: বাজেন্দ্র সিং ঘৰ নং : ৯০ বয়স : 38 লিঙ্গ : পুৰুষ	JRQ1146345 ফটো উপলব্ধ
448 নাম : পাৰ্বতী দেবী স্বামীৰ নাম: কমল কৈৰী ঘৰ নং : ৯০ বয়স : 37 লিঙ্গ : মহিলা	JRQ1146356 ফটো উপলব্ধ	449 নাম : সীমা কুমাৰী পিতাৰ নাম: বিজয় সিং ঘৰ নং : ৯০ বয়স : 35 লিঙ্গ : মহিলা	JRQ0352179 ফটো উপলব্ধ	# 450 নাম : বানী দাস স্বামীৰ নাম: সন্তোষ সিং ঘৰ নং : 90 বয়স : 29 লিঙ্গ : মহিলা	JRQ0070409 ফটো উপলব্ধ

বিধানসভা সমষ্টিৰ নম্বৰ আৰু নাম : 67-তেজপুৰ
অংশৰ নম্বৰ আৰু নাম : 1-কলিবাৰী চুক (অংশ ১)

451 নাম : সুস্মীতা দেৱী পিতাৰ নাম: ৰবিন সিং ঘৰ নং : ৯০ বয়স : 23 লিঙ্গ : মহিলা	JRQ0562371 ফটো উপলব্ধ	452 নাম : স্বাতী দেৱী পিতাৰ নাম: ৰবিন সিং ঘৰ নং : 90 বয়স : 19 লিঙ্গ : মহিলা	QDM0113340 ফটো উপলব্ধ	453 নাম : অকন্নি বড়ো স্বামীৰ নাম: চন্না বড়ো ঘৰ নং : ৯১ বয়স : 75 লিঙ্গ : মহিলা	JRQ1146367 ফটো উপলব্ধ
454 নাম : ৰামদয়াল কৈৰী পিতাৰ নাম: জীবধন কৈৰী ঘৰ নং : ৯১ বয়স : 70 লিঙ্গ : পুৰুষ	JRQ1146378 ফটো উপলব্ধ	455 নাম : পান্না দেৱী স্বামীৰ নাম: ৰামদয়াল কৈৰী ঘৰ নং : ৯১ বয়স : 60 লিঙ্গ : মহিলা	JRQ1146389 ফটো উপলব্ধ	S 456 নাম : ৰাজ কুমাৰ কোচ পিতাৰ নাম: পানেশ্বৰ কোচ ঘৰ নং : ৯১ বয়স : 59 লিঙ্গ : পুৰুষ	JRQ2060299 ফটো উপলব্ধ
457 নাম : লিয়ানু বড়ো পিতাৰ নাম: চন্না বড়ো ঘৰ নং : ৯১ বয়স : 52 লিঙ্গ : পুৰুষ	JRQ1146390 ফটো উপলব্ধ	458 নাম : পাপু বড়ো পিতাৰ নাম: চন্না বড়ো ঘৰ নং : ৯১ বয়স : 41 লিঙ্গ : পুৰুষ	JRQ2060288 ফটো উপলব্ধ	459 নাম : কৃষ্ণ কৈৰী পিতাৰ নাম: ৰামদয়াল কৈৰী ঘৰ নং : ৯১ বয়স : 40 লিঙ্গ : পুৰুষ	JRQ1146414 ফটো উপলব্ধ
S 460 নাম : বন বড়ো কোছ স্বামীৰ নাম: ৰাজ কুমাৰ কোচ ঘৰ নং : ৯১ বয়স : 40 লিঙ্গ : মহিলা	JRQ2060302 ফটো উপলব্ধ	461 নাম : কল্যান কৈৰী পিতাৰ নাম: ৰামদয়াল কৈৰী ঘৰ নং : ৯১ বয়স : 40 লিঙ্গ : পুৰুষ	JRQ1146403 ফটো উপলব্ধ	E 462 নাম : শিউজী কৈৰী পিতাৰ নাম: ৰামদয়াল কৈৰী ঘৰ নং : ৯১ বয়স : 38 লিঙ্গ : পুৰুষ	JRQ0352716 ফটো উপলব্ধ
463 নাম : প্ৰমিলা ভগত কৈৰী স্বামীৰ নাম: কেল্যান কৈৰী ঘৰ নং : ৯১ বয়স : 35 লিঙ্গ : মহিলা	JRQ0352849 ফটো উপলব্ধ	464 নাম : ললিতা কৈৰী স্বামীৰ নাম: কৃষ্ণা কৈৰী ঘৰ নং : 91 বয়স : 29 লিঙ্গ : মহিলা	JRQ0450890 ফটো উপলব্ধ	465 নাম : সুশীলা দেৱী স্বামীৰ নাম: শিবধাৰী কৈৰী ঘৰ নং : ৯১ বয়স : 65 লিঙ্গ : মহিলা	JRQ1146425 ফটো উপলব্ধ
466 নাম : আনন্দ কৈৰী পিতাৰ নাম: শিউধাৰী কৈৰী ঘৰ নং : ৯১ বয়স : 45 লিঙ্গ : পুৰুষ	JRQ1146436 ফটো উপলব্ধ	467 নাম : দেবন্তী দেৱী স্বামীৰ নাম: আনন্দ কৈৰী ঘৰ নং : ৯১ বয়স : 40 লিঙ্গ : মহিলা	JRQ1146447 ফটো উপলব্ধ	468 নাম : নিৰঞ্জন কৈৰী পিতাৰ নাম: হৰিপদ কৈৰী ঘৰ নং : ৯১ বয়স : 35 লিঙ্গ : পুৰুষ	JRQ0353557 ফটো উপলব্ধ
469 নাম : কাঞ্চন কুমাৰী পিতাৰ নাম: হৰিপদ কৈৰী ঘৰ নং : ৯১ বয়স : 35 লিঙ্গ : মহিলা	JRQ0353565 ফটো উপলব্ধ	470 নাম : ৰঞ্জন কৈৰী পিতাৰ নাম: হৰিপদ কৈৰী ঘৰ নং : ৯১ বয়স : 33 লিঙ্গ : পুৰুষ	JRQ0353607 ফটো উপলব্ধ	471 নাম : মুকেশ কৈৰী পিতাৰ নাম: হৰিপদ কৈৰী ঘৰ নং : ৯১ বয়স : 30 লিঙ্গ : পুৰুষ	JRQ0353698 ফটো উপলব্ধ
472 নাম : মনজিত কৈৰী পিতাৰ নাম: শিবধাৰী কৈৰী ঘৰ নং : ৯১ বয়স : 29 লিঙ্গ : পুৰুষ	JRQ1146458 ফটো উপলব্ধ	473 নাম : আলিচা কুমাৰী পিতাৰ নাম: আনন্দ কৈৰী ঘৰ নং : 92 বয়স : 20 লিঙ্গ : মহিলা	QDM0103622 ফটো উপলব্ধ	474 নাম : পশুপতি কৈৰী পিতাৰ নাম: ৰামজনম কৈৰী ঘৰ নং : ৯৩ বয়স : 75 লিঙ্গ : পুৰুষ	JRQ1146469 ফটো উপলব্ধ
475 নাম : গিৰিজা দেৱী স্বামীৰ নাম: পশুপতি কৈৰী ঘৰ নং : ৯৩ বয়স : 65 লিঙ্গ : মহিলা	JRQ1146470 ফটো উপলব্ধ	476 নাম : আশা দেৱী পিতাৰ নাম: মনোজ কৈৰী ঘৰ নং : ৯৩ বয়স : 48 লিঙ্গ : মহিলা	JRQ1146481 ফটো উপলব্ধ	477 নাম : ৰাজু কৈৰী পিতাৰ নাম: পশুপতি কৈৰী ঘৰ নং : ৯৩ বয়স : 48 লিঙ্গ : পুৰুষ	JRQ1146492 ফটো উপলব্ধ
478 নাম : মালা দেৱী পিতাৰ নাম: হৰিকৃষ্ণ কৈৰী ঘৰ নং : ৯৩ বয়স : 46 লিঙ্গ : মহিলা	JRQ1146505 ফটো উপলব্ধ	479 নাম : ললিতা দেৱী স্বামীৰ নাম: ৰাজু কৈৰী ঘৰ নং : ৯৩ বয়স : 45 লিঙ্গ : মহিলা	JRQ1146516 ফটো উপলব্ধ	480 নাম : চনত্ৰেয় সিং পিতাৰ নাম: হৰিকৃষ্ণ সিং ঘৰ নং : ৯৩ বয়স : 35 লিঙ্গ : পুৰুষ	JRQ0320770 ফটো উপলব্ধ

481 নাম : অমন কৈৰী পিতাৰ নাম: ৰাজু কৈৰী ঘৰ নং : ৯৩ বয়স : 24 লিঙ্গ : পুৰুষ	JRQ0616599 ফটো উপলব্ধ	482 নাম : অংকু দেৱী পিতাৰ নাম: ৰাজু কৈৰী ঘৰ নং : 93 বয়স : 22 লিঙ্গ : মহিলা	QDM0063024 ফটো উপলব্ধ	483 নাম : বিনীতা দেৱী পিতাৰ নাম: ৰাজু কুমাৰ কৈৰী ঘৰ নং : 93 বয়স : 19 লিঙ্গ : মহিলা	QDM0113183 ফটো উপলব্ধ
484 নাম : ভাগবতী দেৱী স্বামীৰ নাম: প্ৰভু কৈৰী ঘৰ নং : ৯৪ বয়স : 73 লিঙ্গ : মহিলা	JRQ1146527 ফটো উপলব্ধ	485 নাম : গুলশন কৈৰী পিতাৰ নাম: প্ৰভু ৰাম কৈৰী ঘৰ নং : ৯৪ বয়স : 52 লিঙ্গ : পুৰুষ	JRQ1146538 ফটো উপলব্ধ	486 নাম : উষা দেৱী স্বামীৰ নাম: গুনচন কৈৰী ঘৰ নং : ৯৪ বয়স : 48 লিঙ্গ : মহিলা	JRQ1146549 ফটো উপলব্ধ
487 নাম : কমল কৈৰী পিতাৰ নাম: প্ৰভু কৈৰী ঘৰ নং : ৯৪ বয়স : 43 লিঙ্গ : পুৰুষ	JRQ1146550 ফটো উপলব্ধ	488 নাম : ৰবিন কৈৰী পিতাৰ নাম: প্ৰভু কৈৰী ঘৰ নং : ৯৪ বয়স : 41 লিঙ্গ : পুৰুষ	JRQ1146561 ফটো উপলব্ধ	489 নাম : অঞ্জু দেৱী পিতাৰ নাম: ৰবিন কৈৰী ঘৰ নং : ৯৪ বয়স : 30 লিঙ্গ : মহিলা	JRQ0320994 ফটো উপলব্ধ
E 490 নাম : হংসলাল সিং পিতাৰ নাম: হংসলাল সিং ঘৰ নং : ৯৫ বয়স : 79 লিঙ্গ : পুৰুষ	JRQ1146572 ফটো উপলব্ধ	E 491 নাম : ৰানী দেৱী স্বামীৰ নাম: হংসলাল সিং ঘৰ নং : ৯৫ বয়স : 65 লিঙ্গ : মহিলা	JRQ1146583 ফটো উপলব্ধ	492 নাম : দেবন্তী দেৱী পিতাৰ নাম: হংসলাল সিং ঘৰ নং : ৯৫ বয়স : 47 লিঙ্গ : মহিলা	JRQ1146594 ফটো উপলব্ধ
493 নাম : সীতা দেৱী পিতাৰ নাম: হংসলাল সিং ঘৰ নং : ৯৫ বয়স : 41 লিঙ্গ : মহিলা	JRQ1146607 ফটো উপলব্ধ	494 নাম : ভূষণ পণ্ডিত পিতাৰ নাম: দেউৰাজ পণ্ডিত ঘৰ নং : ৯৬ বয়স : 86 লিঙ্গ : পুৰুষ	JRQ1146618 ফটো উপলব্ধ	495 নাম : দুখি পণ্ডিত পিতাৰ নাম: ভূষণ পণ্ডিত ঘৰ নং : ৯৬ বয়স : 67 লিঙ্গ : পুৰুষ	JRQ1146629 ফটো উপলব্ধ
E 496 নাম : শিউ কুমাৰ পণ্ডিত পিতাৰ নাম: ভূষণ পণ্ডিত ঘৰ নং : ৯৬ বয়স : 60 লিঙ্গ : পুৰুষ	JRQ1146630 ফটো উপলব্ধ	497 নাম : চামৰথী দেৱী স্বামীৰ নাম: দুখি পণ্ডিত ঘৰ নং : ৯৬ বয়স : 58 লিঙ্গ : মহিলা	JRQ1146641 ফটো উপলব্ধ	498 নাম : কিৰন দেৱী স্বামীৰ নাম: শিউ কুমাৰ পণ্ডিত ঘৰ নং : ৯৬ বয়স : 57 লিঙ্গ : মহিলা	JRQ1146652 ফটো উপলব্ধ
499 নাম : মীনা দেৱী স্বামীৰ নাম: ৰাম বিলাস পণ্ডিত ঘৰ নং : ৯৬ বয়স : 57 লিঙ্গ : মহিলা	JRQ1793084 ফটো উপলব্ধ	500 নাম : অশোক পণ্ডিত পিতাৰ নাম: দুখি পণ্ডিত ঘৰ নং : ৯৬ বয়স : 48 লিঙ্গ : পুৰুষ	JRQ1146663 ফটো উপলব্ধ	501 নাম : সঞ্জয় পণ্ডিত পিতাৰ নাম: দুখি পণ্ডিত ঘৰ নং : ৯৬ বয়স : 45 লিঙ্গ : পুৰুষ	JRQ1146674 ফটো উপলব্ধ
502 নাম : ইন্দ্ৰাবতী দেৱী স্বামীৰ নাম: অশোক পণ্ডিত ঘৰ নং : ৯৬ বয়স : 40 লিঙ্গ : মহিলা	JRQ1792934 ফটো উপলব্ধ	503 নাম : মনোজ পণ্ডিত পিতাৰ নাম: দুখি পণ্ডিত ঘৰ নং : ৯৬ বয়স : 37 লিঙ্গ : পুৰুষ	JRQ1146685 ফটো উপলব্ধ	504 নাম : চৰিতা দেৱী মাতৃৰ নাম: মীনা দেৱী ঘৰ নং : ৯৬ বয়স : 35 লিঙ্গ : মহিলা	JRQ1793062 ফটো উপলব্ধ
505 নাম : অনিতা কুমাৰী পিতাৰ নাম: ৰাম বিলাস পণ্ডিত ঘৰ নং : ৯৬ বয়স : 34 লিঙ্গ : মহিলা	JRQ1793073 ফটো উপলব্ধ	506 নাম : দিলীপ পণ্ডিত পিতাৰ নাম: দুখি পণ্ডিত ঘৰ নং : ৯৬ বয়স : 32 লিঙ্গ : পুৰুষ	JRQ1792945 ফটো উপলব্ধ	507 নাম : অমতা কুমাৰী পিতাৰ নাম: ৰামবিলাস পণ্ডিত ঘৰ নং : ৯৬ বয়স : 29 লিঙ্গ : মহিলা	JRQ0357558 ফটো উপলব্ধ
508 নাম : মঞ্জীত কুমাৰ পিতাৰ নাম: ৰামবিলাস পণ্ডিত ঘৰ নং : ৯৬ বয়স : 28 লিঙ্গ : পুৰুষ	JRQ0357657 ফটো উপলব্ধ	509 নাম : পূজা কুমাৰী পিতাৰ নাম: শিৱ পণ্ডিত ঘৰ নং : ৯৬ বয়স : 27 লিঙ্গ : মহিলা	JRQ0327932 ফটো উপলব্ধ	510 নাম : ৰোহিত পণ্ডিত পিতাৰ নাম: শিৱ পণ্ডিত ঘৰ নং : ৯৬ বয়স : 27 লিঙ্গ : পুৰুষ	JRQ0329250 ফটো উপলব্ধ

511 নাম : বিনিতা কুমাৰী মাতৃৰ নাম : মীনা দেবী ঘৰ নং : ৯৬ বয়স : 26 লিঙ্গ : মহিলা	JRQ1307420 ফটো উপলব্ধ	512 নাম : মহিমা পণ্ডিত পিতাৰ নাম : শিৱ পণ্ডিত ঘৰ নং : 96 বয়স : 21 লিঙ্গ : মহিলা	QDM0073171 ফটো উপলব্ধ	E 513 নাম : চলহাত্তী দেবী স্বামীৰ নাম : বাজচলক কৈৰী ঘৰ নং : ৯৭ বয়স : ২২ লিঙ্গ : মহিলা	JRQ1146696 ফটো উপলব্ধ
514 নাম : বাজকুমাৰ কৈৰী পিতাৰ নাম : বামচলক কৈৰী ঘৰ নং : ৯৭ বয়স : 47 লিঙ্গ : পুৰুষ	JRQ1146709 ফটো উপলব্ধ	515 নাম : বাধেশ্যাম কৈৰী পিতাৰ নাম : বামচকাল কৈৰী ঘৰ নং : ৯৭ বয়স : 43 লিঙ্গ : পুৰুষ	JRQ1146710 ফটো উপলব্ধ	516 নাম : অজয় কৈৰী পিতাৰ নাম : বাম চকল কৈৰী ঘৰ নং : ৯৭ বয়স : 42 লিঙ্গ : পুৰুষ	JRQ1146721 ফটো উপলব্ধ
517 নাম : লক্ষী দেৱী স্বামীৰ নাম : বাজ কুমাৰ কৈৰী ঘৰ নং : ৯৭ বয়স : 37 লিঙ্গ : মহিলা	JRQ2037298 ফটো উপলব্ধ	518 নাম : সবিতা কুশাহা স্বামীৰ নাম : অজয় কৈৰী ঘৰ নং : ৯৭ বয়স : 33 লিঙ্গ : মহিলা	JRQ2037323 ফটো উপলব্ধ	519 নাম : আংল কুমাৰী কৈৰী পিতাৰ নাম : বাজ কুমাৰ কৈৰী ঘৰ নং : 97 বয়স : 21 লিঙ্গ : মহিলা	QDM0051342 ফটো উপলব্ধ
520 নাম : সাবিত্ৰী দেৱী স্বামীৰ নাম : গোপীনাথ সিং ঘৰ নং : ৯৮ বয়স : 65 লিঙ্গ : মহিলা	JRQ1146732 ফটো উপলব্ধ	521 নাম : অবিনাশ সিং পিতাৰ নাম : গোপীনাথ সিং ঘৰ নং : ৯৮ বয়স : 41 লিঙ্গ : পুৰুষ	JRQ1146743 ফটো উপলব্ধ	522 নাম : মনজেছ সিং পিতাৰ নাম : গোপীনাথ সিং ঘৰ নং : ৯৮ বয়স : 33 লিঙ্গ : পুৰুষ	JRQ1146754 ফটো উপলব্ধ
523 নাম : শিৱা সিং পিতাৰ নাম : গোপী নাথ সিং ঘৰ নং : ৯৮ বয়স : 32 লিঙ্গ : পুৰুষ	JRQ1792923 ফটো উপলব্ধ	524 নাম : পূজা সিং চৌহান স্বামীৰ নাম : মনজেছ সিং ঘৰ নং : ৯৮ বয়স : 25 লিঙ্গ : মহিলা	JRQ0616763 ফটো উপলব্ধ	S 525 নাম : বিতিকা বাজ কোছ পিতাৰ নাম : বাজ কুমাৰ কোছ ঘৰ নং : ৯৮ বয়স : ২২ লিঙ্গ : পুৰুষ	JRQ1296383 ফটো উপলব্ধ
526 নাম : হৰিনাথ ঠাকুৰ পিতাৰ নাম : অয়োধ্যা ঠাকুৰ ঘৰ নং : ৯৯ বয়স : 75 লিঙ্গ : পুৰুষ	JRQ1146765 ফটো উপলব্ধ	527 নাম : চিমনী দেবী স্বামীৰ নাম : হৰিনাথ ঠাকুৰ ঘৰ নং : ৯৯ বয়স : 62 লিঙ্গ : মহিলা	JRQ1146776 ফটো উপলব্ধ	528 নাম : সঞ্জয় ঠাকুৰ পিতাৰ নাম : হৰিনাথ ঠাকুৰ ঘৰ নং : ৯৯ বয়স : 50 লিঙ্গ : পুৰুষ	JRQ1146787 ফটো উপলব্ধ
529 নাম : অনিতা দেবী স্বামীৰ নাম : সঞ্জয় ঠাকুৰ ঘৰ নং : ৯৯ বয়স : 45 লিঙ্গ : মহিলা	JRQ1146798 ফটো উপলব্ধ	530 নাম : ধিৰঞ্জয় ঠাকুৰ পিতাৰ নাম : হৰিনাথ ঠাকুৰ ঘৰ নং : ৯৯ বয়স : 41 লিঙ্গ : পুৰুষ	JRQ1146801 ফটো উপলব্ধ	531 নাম : সঞ্জিত ঠাকুৰ পিতাৰ নাম : হৰিনাথ ঠাকুৰ ঘৰ নং : ৯৯ বয়স : 39 লিঙ্গ : পুৰুষ	JRQ1146812 ফটো উপলব্ধ
532 নাম : লক্ষী কুমাৰী দেবী স্বামীৰ নাম : ধিৰঞ্জয় ঠাকুৰ ঘৰ নং : ৯৯ বয়স : 35 লিঙ্গ : মহিলা	JRQ1146823 ফটো উপলব্ধ	E 533 নাম : সুদৰ্শন সিং পিতাৰ নাম : বিজয় সিং ঘৰ নং : ১০০ বয়স : ৩০ লিঙ্গ : পুৰুষ	JRQ1146834 ফটো উপলব্ধ	534 নাম : বামবতী দেবী স্বামীৰ নাম : সুদৰ্শন সিং ঘৰ নং : ১০০ বয়স : 62 লিঙ্গ : মহিলা	JRQ1146845 ফটো উপলব্ধ
535 নাম : বামপ্ৰকাশ সিং পিতাৰ নাম : সুদৰ্শন সিং ঘৰ নং : ১০০ বয়স : 45 লিঙ্গ : পুৰুষ	JRQ1146856 ফটো উপলব্ধ	536 নাম : জয়প্ৰকাশ সিং পিতাৰ নাম : সুদৰ্শন সিং ঘৰ নং : ১০০ বয়স : 43 লিঙ্গ : পুৰুষ	JRQ1146867 ফটো উপলব্ধ	537 নাম : ইন্দ দেৱী স্বামীৰ নাম : বাম প্ৰকাশ সিং ঘৰ নং : ১০০ বয়স : 39 লিঙ্গ : মহিলা	JRQ0329003 ফটো উপলব্ধ
538 নাম : প্ৰমিলা দেবী স্বামীৰ নাম : জয়প্ৰকাশ সিং ঘৰ নং : ১০০ বয়স : 38 লিঙ্গ : মহিলা	JRQ1146878 ফটো উপলব্ধ	539 নাম : বাজেশ সিং পিতাৰ নাম : সুদৰ্শন সিং ঘৰ নং : ১০০ বয়স : 33 লিঙ্গ : পুৰুষ	JRQ2037403 ফটো উপলব্ধ	540 নাম : পংকজ সিং মাতৃৰ নাম : প্ৰমিলা দেবী ঘৰ নং : 100 বয়স : 21 লিঙ্গ : পুৰুষ	QDM0080200 ফটো উপলব্ধ

541 নাম : বামধনী সিং পিতাৰ নাম: চন্দ্ৰদেউ সিং ঘৰ নং : ১০১ বয়স : 75 লিঙ্গ : পুৰুষ	JRQ1146889 ফটো উপলব্ধ	542 নাম : অতিৰাজী দেৱী স্বামীৰ নাম: বামধনী সিং ঘৰ নং : ১০১ বয়স : 70 লিঙ্গ : মহিলা	JRQ1146890 ফটো উপলব্ধ	543 নাম : শান্তি দেৱী পিতাৰ নাম: বাম ধনী সিং ঘৰ নং : ১০১ বয়স : 43 লিঙ্গ : মহিলা	JRQ0004358 ফটো উপলব্ধ
544 নাম : দয়া দেৱী স্বামীৰ নাম: মুখৰাম সিং ঘৰ নং : ১০১ বয়স : 39 লিঙ্গ : মহিলা	JRQ1146914 ফটো উপলব্ধ	545 নাম : ধনজিত সিংহ পিতাৰ নাম: বামধনী সিংহ ঘৰ নং : ১০১ বয়স : 33 লিঙ্গ : পুৰুষ	JRQ1146936 ফটো উপলব্ধ	546 নাম : অঞ্জলী দেৱী স্বামীৰ নাম: ধনজিত সিং ঘৰ নং : ১০১ বয়স : 32 লিঙ্গ : মহিলা	JRQ1793288 ফটো উপলব্ধ
E 547 নাম : জোনাকী মেছ স্বামীৰ নাম: মুন্সিয়া মেছ ঘৰ নং : ১০২ বয়স : 70 লিঙ্গ : মহিলা	JRQ1146969 ফটো উপলব্ধ	548 নাম : কেশব মেছ পিতাৰ নাম: মুন্সিয়া মেছ ঘৰ নং : ১০২ বয়স : 52 লিঙ্গ : পুৰুষ	JRQ1146981 ফটো উপলব্ধ	549 নাম : সন্তকুমাৰ বৰ্মা পিতাৰ নাম: সীতাৰাম বৰ্মা ঘৰ নং : ১০২ বয়স : 50 লিঙ্গ : পুৰুষ	JRQ1146992 ফটো উপলব্ধ
550 নাম : সদানন্দ মেছ পিতাৰ নাম: মুন্সিয়া মেছ ঘৰ নং : ১০২ বয়স : 48 লিঙ্গ : পুৰুষ	JRQ1147008 ফটো উপলব্ধ	551 নাম : বিশ্বকৰ্মা বৰ্মা পিতাৰ নাম: সীতাৰাম বৰ্মা ঘৰ নং : ১০২ বয়স : 47 লিঙ্গ : পুৰুষ	JRQ1147019 ফটো উপলব্ধ	552 নাম : ৰিতা মেছ স্বামীৰ নাম: কেশৱ মেছ ঘৰ নং : ১০২ বয়স : 45 লিঙ্গ : মহিলা	JRQ2037447 ফটো উপলব্ধ
553 নাম : দেবন্তী বৰ্মা স্বামীৰ নাম: বিশ্বকৰ্মা বৰ্মা ঘৰ নং : ১০২ বয়স : 42 লিঙ্গ : মহিলা	JRQ1147053 ফটো উপলব্ধ	554 নাম : নিকু মেছ পিতাৰ নাম: মুন্সিয়া মেছ ঘৰ নং : ১০২ বয়স : 40 লিঙ্গ : মহিলা	JRQ1147064 ফটো উপলব্ধ	555 নাম : ৰীমা মেছ স্বামীৰ নাম: সদানন্দ মেছ ঘৰ নং : 102 বয়স : 34 লিঙ্গ : মহিলা	QDM0080663 ফটো উপলব্ধ
556 নাম : আশিচ বৰ্মা পিতাৰ নাম: চান্ত কুমাৰ বৰ্মা ঘৰ নং : ১০২ বয়স : 24 লিঙ্গ : পুৰুষ	JRQ0617415 ফটো উপলব্ধ	557 নাম : স্নেহা বৰ্মা পিতাৰ নাম: বিশ্বকৰ্মা বৰ্মা ঘৰ নং : ১০২ বয়স : 24 লিঙ্গ : মহিলা	JRQ0617431 ফটো উপলব্ধ	558 নাম : আদিত্য বৰ্মা পিতাৰ নাম: বিশ্বকৰ্মা বৰ্মা ঘৰ নং : ১০২ বয়স : 24 লিঙ্গ : পুৰুষ	JRQ0617480 ফটো উপলব্ধ
559 নাম : বৃদ্ধেশ্বৰী কৰ্মকাৰ স্বামীৰ নাম: সুখদেউ কৰ্মকাৰ ঘৰ নং : ১০৩ বয়স : 80 লিঙ্গ : মহিলা	JRQ1147075 ফটো উপলব্ধ	E 560 নাম : শংকৰ কৰ্মকাৰ পিতাৰ নাম: চুখদেউ কৰ্মকাৰ ঘৰ নং : ১০৩ বয়স : 60 লিঙ্গ : পুৰুষ	JRQ1147086 ফটো উপলব্ধ	561 নাম : যমুনা কৰ্মকাৰ স্বামীৰ নাম: শংকৰ কৰ্মকাৰ ঘৰ নং : ১০৩ বয়স : 52 লিঙ্গ : মহিলা	JRQ1147097 ফটো উপলব্ধ
562 নাম : সিতাৰাম কৰ্মকাৰ পিতাৰ নাম: চুখদেউ কৰ্মকাৰ ঘৰ নং : ১০৩ বয়স : 47 লিঙ্গ : পুৰুষ	JRQ1147100 ফটো উপলব্ধ	563 নাম : মুনি কৰ্মকাৰ স্বামীৰ নাম: চিতাৰাম কৰ্মকাৰ ঘৰ নং : ১০৩ বয়স : 41 লিঙ্গ : মহিলা	JRQ2037583 ফটো উপলব্ধ	564 নাম : কালিৰাম কৰ্মকাৰ পিতাৰ নাম: সুখদেউ কৰ্মকাৰ ঘৰ নং : ১০৩ বয়স : 34 লিঙ্গ : পুৰুষ	JRQ1792401 ফটো উপলব্ধ
565 নাম : নিতা কৰ্মকাৰ স্বামীৰ নাম: শঙ্কৰ কৰ্মকাৰ ঘৰ নং : ১০৩ বয়স : 31 লিঙ্গ : মহিলা	JRQ0325720 ফটো উপলব্ধ	566 নাম : সুৰেশ কৰ্মকাৰ পিতাৰ নাম: শংকৰ কৰ্মকাৰ ঘৰ নং : 103 বয়স : 23 লিঙ্গ : পুৰুষ	QDM0041608 ফটো উপলব্ধ	567 নাম : সুকৰ্ম্মনি কৰ্মকাৰ পিতাৰ নাম: বজু কৰ্মকাৰ ঘৰ নং : ১০৪ বয়স : 60 লিঙ্গ : মহিলা	JRQ1147111 ফটো উপলব্ধ
568 নাম : বাজেন্দ্র কৰ্মকাৰ পিতাৰ নাম: বজু কৰ্মকাৰ ঘৰ নং : ১০৪ বয়স : 47 লিঙ্গ : পুৰুষ	JRQ0620013 ফটো উপলব্ধ	569 নাম : বাজেন্দ্র কৰ্মকাৰ পিতাৰ নাম: বজু কৰ্মকাৰ ঘৰ নং : ১০৪ বয়স : 44 লিঙ্গ : পুৰুষ	JRQ1147122 ফটো উপলব্ধ	570 নাম : শান্তি দেৱী স্বামীৰ নাম: বাজেন্দ্র কৰ্মকাৰ ঘৰ নং : ১০৪ বয়স : 44 লিঙ্গ : মহিলা	JRQ0620039 ফটো উপলব্ধ

বিধানসভা সমষ্টিৰ নম্বৰ আৰু নাম : 67-তেজপুৰ
অংশৰ নম্বৰ আৰু নাম : 1-কলিবাৰী চুক (অংশ ১)

571 নাম : দিপক কৰ্মকাৰ পিতাৰ নাম: বাৰজু কৰ্মকাৰ ঘৰ নং : ১০৪ বয়স : 37 লিঙ্গ : পুৰুষ	JRQ0006957 ফটো উপলব্ধ	572 নাম : মায়ী কৰ্মকাৰ স্বামীৰ নাম: ৰাজেন কৰ্মকাৰ ঘৰ নং : ১০৪ বয়স : 35 লিঙ্গ : মহিলা	JRQ0007039 ফটো উপলব্ধ	573 নাম : কৰন কৰ্মকাৰ পিতাৰ নাম: ৰাজেন্দ্র কৰ্মকাৰ ঘৰ নং : ১০৪ বয়স : 25 লিঙ্গ : পুৰুষ	JRQ0617043 ফটো উপলব্ধ
574 নাম : প্ৰভাৱতী দেৱী স্বামীৰ নাম: সত্যৰঞ্জন পণ্ডিত ঘৰ নং : ১০৫ বয়স : 55 লিঙ্গ : মহিলা	JRQ0007849 ফটো উপলব্ধ	575 নাম : মুকেশ পণ্ডিত মাতৃৰ নাম: প্ৰভাৱতী দেৱী ঘৰ নং : ১০৫ বয়স : 34 লিঙ্গ : পুৰুষ	JRQ1793039 ফটো উপলব্ধ	576 নাম : ৰিতু কুমাৰ মাতৃৰ নাম: প্ৰভাৱতী দেৱী ঘৰ নং : ১০৫ বয়স : 32 লিঙ্গ : মহিলা	JRQ0007989 ফটো উপলব্ধ
577 নাম : ভোলা ভগত পিতাৰ নাম: কৃষ্ণ ভগত ঘৰ নং : ১০৭ বয়স : 82 লিঙ্গ : পুৰুষ	JRQ1147133 ফটো উপলব্ধ	578 নাম : সুৰেশ কুমাৰ ভগত পিতাৰ নাম: ভোলা ভগত ঘৰ নং : ১০৭ বয়স : 54 লিঙ্গ : পুৰুষ	JRQ0511675 ফটো উপলব্ধ	579 নাম : ৰাজেশ ভগত পিতাৰ নাম: ভোলা ভগত ঘৰ নং : ১০৭ বয়স : 54 লিঙ্গ : পুৰুষ	JRQ1147155 ফটো উপলব্ধ
580 নাম : ৰাম নৰেশ ভগত পিতাৰ নাম: ভোলা ভগত ঘৰ নং : ১০৭ বয়স : 52 লিঙ্গ : পুৰুষ	JRQ0678474 ফটো উপলব্ধ	581 নাম : বিকাশ পাল পিতাৰ নাম: বিধুভূষণ পাল ঘৰ নং : 107 বয়স : 50 লিঙ্গ : পুৰুষ	JRQ9910627 ফটো উপলব্ধ	582 নাম : মীৰা দেৱী স্বামীৰ নাম: ৰাজেশ ভগত ঘৰ নং : ১০৭ বয়স : 46 লিঙ্গ : মহিলা	JRQ1147166 ফটো উপলব্ধ
583 নাম : চিমতী দেৱী স্বামীৰ নাম: ৰাম নৰেশ ভগত ঘৰ নং : ১০৭ বয়স : 44 লিঙ্গ : মহিলা	JRQ1147177 ফটো উপলব্ধ	584 নাম : ৰোহিত ভগত পিতাৰ নাম: ভোলা ভগত ঘৰ নং : ১০৭ বয়স : 43 লিঙ্গ : পুৰুষ	JRQ1147188 ফটো উপলব্ধ	585 নাম : বাবলু ভগত মাতৃৰ নাম: মীৰা দেৱী ঘৰ নং : ১০৭ বয়স : 32 লিঙ্গ : পুৰুষ	JRQ1793119 ফটো উপলব্ধ
586 নাম : আৰতী দেৱী স্বামীৰ নাম: ৰোহিত ভগত ঘৰ নং : ১০৭ বয়স : 31 লিঙ্গ : মহিলা	JRQ0324871 ফটো উপলব্ধ	587 নাম : নিতু কুমাৰী ভগত পিতাৰ নাম: ৰাজেশ ভগত ঘৰ নং : ১০৭ বয়স : 28 লিঙ্গ : মহিলা	JRQ0325233 ফটো উপলব্ধ	588 নাম : চন ভগত পিতাৰ নাম: ৰাজেশ ভগত ঘৰ নং : ১০৭ বয়স : 23 লিঙ্গ : মহিলা	JRQ1171982 ফটো উপলব্ধ
589 নাম : চানী দেৱী স্বামীৰ নাম: বাবুলাল কুমাৰ ঘৰ নং : ১০৮ বয়স : 72 লিঙ্গ : মহিলা	JRQ1147199 ফটো উপলব্ধ	590 নাম : ৰামচিঞ্জ কুমাৰ পিতাৰ নাম: বাবুলাল কুমাৰ ঘৰ নং : ১০৮ বয়স : 50 লিঙ্গ : পুৰুষ	JRQ1147202 ফটো উপলব্ধ	591 নাম : সুশিলা দেৱী স্বামীৰ নাম: ৰামচিঞ্জ কুমাৰ ঘৰ নং : ১০৮ বয়স : 45 লিঙ্গ : মহিলা	JRQ1147213 ফটো উপলব্ধ
592 নাম : মহাদেব কুমহাৰ পিতাৰ নাম: বাবু লাল কুমহাৰ ঘৰ নং : ১০৮ বয়স : 43 লিঙ্গ : পুৰুষ	JRQ1147224 ফটো উপলব্ধ	593 নাম : মালোতী দেৱী স্বামীৰ নাম: মহাদেব কুমহাৰ ঘৰ নং : ১০৮ বয়স : 34 লিঙ্গ : মহিলা	JRQ1793017 ফটো উপলব্ধ	594 নাম : সৰিতা কুমাৰী স্বামীৰ নাম: লালিত লাল কুমহাৰ ঘৰ নং : 108 বয়স : 33 লিঙ্গ : মহিলা	QDM0049148 ফটো উপলব্ধ
595 নাম : কব্জুৱী দেৱী স্বামীৰ নাম: জয়মংগল কুমাৰ ঘৰ নং : ১০৯ বয়স : 75 লিঙ্গ : মহিলা	JRQ1147246 ফটো উপলব্ধ	596 নাম : শ্যাম প্ৰিয়া কুমাৰী মাতৃৰ নাম: ক্ৰুপদী দেৱী ঘৰ নং : ১০৯ বয়স : 50 লিঙ্গ : মহিলা	JRQ0320432 ফটো উপলব্ধ	597 নাম : আদিত কুমাৰ পিতাৰ নাম: জয়মংগল কুমাৰ ঘৰ নং : ১০৯ বয়স : 44 লিঙ্গ : পুৰুষ	JRQ1147257 ফটো উপলব্ধ
598 নাম : আশা দেৱী স্বামীৰ নাম: ৰবীন কুমাৰ ঘৰ নং : ১০৯ বয়স : 41 লিঙ্গ : মহিলা	JRQ1793040 ফটো উপলব্ধ	599 নাম : চুয়েতা দেৱী স্বামীৰ নাম: আদিত কুমাৰ ঘৰ নং : ১০৯ বয়স : 40 লিঙ্গ : মহিলা	JRQ0195578 ফটো উপলব্ধ	600 নাম : ৰবীন কুমাৰ পিতাৰ নাম: জয় মংগল কুমাৰ ঘৰ নং : ১০৯ বয়স : 38 লিঙ্গ : পুৰুষ	JRQ1147268 ফটো উপলব্ধ

বিধানসভা সমষ্টিৰ নম্বৰ আৰু নাম : 67-তেজপুৰ
অংশৰ নম্বৰ আৰু নাম : 1-কলিবাৰী চুক (অংশ ১)

601 নাম : অৰ্জুন কুমাৰ মাতৃৰ নাম: দ্ৰোণপতী দেবী ঘৰ নং : ১০৯ বয়স : 35 লিঙ্গ : পুৰুষ	JRQ1793528 ফটো উপলব্ধ	602 নাম : তাৰা চন্দ কৈৰী পিতাৰ নাম: বানোবাৰী কৈৰী ঘৰ নং : ১১০ বয়স : 98 লিঙ্গ : পুৰুষ	JRQ1147279 ফটো উপলব্ধ	603 নাম : বাৰী কৈৰী পিতাৰ নাম: তাৰাচৰন কৈৰী ঘৰ নং : ১১০ বয়স : 68 লিঙ্গ : পুৰুষ	JRQ1147280 ফটো উপলব্ধ
604 নাম : লাখপতি দেবী স্বামীৰ নাম: জুৰি কৈৰী ঘৰ নং : ১১০ বয়স : 55 লিঙ্গ : মহিলা	JRQ1147291 ফটো উপলব্ধ	605 নাম : দিপক কৈৰী পিতাৰ নাম: বাৰী কৈৰী ঘৰ নং : ১১০ বয়স : 38 লিঙ্গ : পুৰুষ	JRQ1147315 ফটো উপলব্ধ	606 নাম : দেব নাৰায়ণ কুইরি পিতাৰ নাম: বাৰী কৈৰী ঘৰ নং : ১১০ বয়স : 35 লিঙ্গ : পুৰুষ	JRQ2037425 ফটো উপলব্ধ
607 নাম : বামপ্ৰবেছ কৈৰী পিতাৰ নাম: বাৰী কৈৰী ঘৰ নং : ১১০ বয়স : 34 লিঙ্গ : পুৰুষ	JRQ2037414 ফটো উপলব্ধ	608 নাম : অন শইকীয়া স্বামীৰ নাম: বিকি বিশ্বকৰ্মা ঘৰ নং : 111 বয়স : 20 লিঙ্গ : মহিলা	QDM0121632 ফটো উপলব্ধ	609 নাম : বামাশঙ্কৰ কুমাৰ পিতাৰ নাম: জয়নাৰায়ন প্ৰসাদ ঘৰ নং : ১১২ বয়স : 72 লিঙ্গ : পুৰুষ	JRQ1147326 ফটো উপলব্ধ
610 নাম : সৰস্বতী দেবী স্বামীৰ নাম: বামাশঙ্কৰ প্ৰসাদ ঘৰ নং : ১১২ বয়স : 67 লিঙ্গ : মহিলা	JRQ1147337 ফটো উপলব্ধ	611 নাম : প্ৰদীপ কুমাৰ পিতাৰ নাম: বামাশঙ্কৰ প্ৰসাদ ঘৰ নং : ১১২ বয়স : 43 লিঙ্গ : পুৰুষ	JRQ1147348 ফটো উপলব্ধ	612 নাম : ৰিতা দেবী পিতাৰ নাম: বামাশঙ্কৰ প্ৰসাদ ঘৰ নং : ১১২ বয়স : 38 লিঙ্গ : মহিলা	JRQ1147359 ফটো উপলব্ধ
613 নাম : দুৰ্গাৱতী দেবী স্বামীৰ নাম: প্ৰদীপ প্ৰসাদ ঘৰ নং : ১১২ বয়স : 35 লিঙ্গ : মহিলা	JRQ0325381 ফটো উপলব্ধ	614 নাম : গোবিন্দ কুমাৰ পিতাৰ নাম: বামা শংকৰ কুমাৰ ঘৰ নং : ১১২ বয়স : 35 লিঙ্গ : পুৰুষ	JRQ1793415 ফটো উপলব্ধ	615 নাম : ৰোপা কুমাৰী পিতাৰ নাম: বামা শংকৰ কুমাৰ ঘৰ নং : ১১২ বয়স : 28 লিঙ্গ : মহিলা	JRQ0321844 ফটো উপলব্ধ
616 নাম : মৰিয়ম বেগম স্বামীৰ নাম: খুছেদ আলী ঘৰ নং : 112 বয়স : 26 লিঙ্গ : মহিলা	JRQ2080927 ফটো উপলব্ধ	617 নাম : জয়নাৰায়ণ কুমাৰ পিতাৰ নাম: বেদনাথ কুমাৰ ঘৰ নং : ১১৩ বয়স : 92 লিঙ্গ : পুৰুষ	JRQ1147360 ফটো উপলব্ধ	618 নাম : আনদিল কুমাৰ পিতাৰ নাম: জয় নাৰায়ন কুমাৰ ঘৰ নং : ১১৩ বয়স : 62 লিঙ্গ : পুৰুষ	JRQ1147371 ফটো উপলব্ধ
619 নাম : জ্যোতিশ কুমাৰ পিতাৰ নাম: জয়নাৰায়ণ কুমাৰ ঘৰ নং : ১১৩ বয়স : 58 লিঙ্গ : পুৰুষ	JRQ1147382 ফটো উপলব্ধ	620 নাম : নিশা দেবী স্বামীৰ নাম: আনদিল কুমাৰ ঘৰ নং : ১১৩ বয়স : 57 লিঙ্গ : মহিলা	JRQ1147393 ফটো উপলব্ধ	621 নাম : বিন্দা দেবী স্বামীৰ নাম: যতিচ কুমাৰ ঘৰ নং : ১১৩ বয়স : 55 লিঙ্গ : মহিলা	JRQ1147406 ফটো উপলব্ধ
622 নাম : বাম নিবাচ কুমাৰ পিতাৰ নাম: জয়নাৰায়ণ কুমাৰ ঘৰ নং : ১১৩ বয়স : 51 লিঙ্গ : পুৰুষ	JRQ1147417 ফটো উপলব্ধ	623 নাম : বিজয় কুমাৰ পিতাৰ নাম: জয় নাৰায়ন কুমাৰ ঘৰ নং : ১১৩ বয়স : 49 লিঙ্গ : পুৰুষ	JRQ1147428 ফটো উপলব্ধ	624 নাম : কৃষ্ণবতী দেবী স্বামীৰ নাম: বাম নিবাচ কুমাৰ ঘৰ নং : ১১৩ বয়স : 48 লিঙ্গ : মহিলা	JRQ1147439 ফটো উপলব্ধ
625 নাম : সীতা দেবী স্বামীৰ নাম: বিজয় কুমাৰ ঘৰ নং : ১১৩ বয়স : 45 লিঙ্গ : মহিলা	JRQ1147440 ফটো উপলব্ধ	626 নাম : পুষ্পা কুমাৰী পিতাৰ নাম: বাম নিবাস কুমাৰ ঘৰ নং : ১১৩ বয়স : 34 লিঙ্গ : মহিলা	JRQ2037516 ফটো উপলব্ধ	627 নাম : সঞ্জীৱ প্ৰজাপতি পিতাৰ নাম: আনদিল কুমাৰ ঘৰ নং : ১১৩ বয়স : 32 লিঙ্গ : পুৰুষ	JRQ1793324 ফটো উপলব্ধ
628 নাম : ৰবি কুমাৰ পিতাৰ নাম: জ্যোতিশ কুমাৰ ঘৰ নং : ১১৩ বয়স : 32 লিঙ্গ : পুৰুষ	JRQ1792796 ফটো উপলব্ধ	629 নাম : ৰাজিৱ কুমাৰ পিতাৰ নাম: জ্যোতিশ কুমাৰ হিন্দু ঘৰ নং : ১১৩ বয়স : 32 লিঙ্গ : পুৰুষ	JRQ1792865 ফটো উপলব্ধ	# 630 নাম : সুৰমা কুমাৰী স্বামীৰ নাম: অভিজিত কুমাৰ সিং ঘৰ নং : হাউচ নো - 66 বয়স : 28 লিঙ্গ : মহিলা	AVF3006558 ফটো উপলব্ধ

631 নাম : প্ৰিয়া কুমাৰী পিতাৰ নাম : বিজয় কুমাৰ ঘৰ নং : ১১৩ বয়স : 24 লিঙ্গ : মহিলা	JRQ0617316 ফটো উপলব্ধ	632 নাম : অনীতা কুমাৰী পিতাৰ নাম : জ্যোতিশ কুমাৰ ঘৰ নং : ১১৩ বয়স : 24 লিঙ্গ : মহিলা	JRQ0616649 ফটো উপলব্ধ	633 নাম : বিকি কুমাৰ পিতাৰ নাম : বিজয় কুমাৰ ঘৰ নং : ১১৩ বয়স : 24 লিঙ্গ : পুৰুষ	JRQ0617365 ফটো উপলব্ধ
E 634 নাম : বিত কুমাৰ পিতাৰ নাম : চন্দ্ৰিকা কুমাৰ ঘৰ নং : ১১৩ বয়স : 24 লিঙ্গ : পুৰুষ	JRQ1227271 ফটো উপলব্ধ	635 নাম : আঞ্জু কুমাৰী পিতাৰ নাম : চণ্ডিকা কুমাৰ ঘৰ নং : ১১৩ বয়স : 22 লিঙ্গ : মহিলা	JRQ1228162 ফটো উপলব্ধ	636 নাম : চৰ্জনা মেছ স্বামীৰ নাম : হৰিচন মেছ ঘৰ নং : ১১৪ বয়স : 90 লিঙ্গ : মহিলা	JRQ1147451 ফটো উপলব্ধ
637 নাম : ৰোহিত মেছ পিতাৰ নাম : হৰিচন মেছ ঘৰ নং : ১১৪ বয়স : 45 লিঙ্গ : পুৰুষ	JRQ1147462 ফটো উপলব্ধ	638 নাম : ৰীতা মেছ স্বামীৰ নাম : ৰোহিত মেছ ঘৰ নং : ১১৪ বয়স : 32 লিঙ্গ : মহিলা	JRQ0317453 ফটো উপলব্ধ	639 নাম : প্ৰভাবতী দেবী স্বামীৰ নাম : ৰঘুনাথ ভগত ঘৰ নং : ১১৫ বয়স : 59 লিঙ্গ : মহিলা	JRQ1147473 ফটো উপলব্ধ
640 নাম : ৰমেশ ভগত পিতাৰ নাম : ৰঘুনাথ ভগত ঘৰ নং : ১১৫ বয়স : 44 লিঙ্গ : পুৰুষ	JRQ1147484 ফটো উপলব্ধ	641 নাম : কাইলু মাখৌলিয়া পিতাৰ নাম : ভজন মাখৌলিয়া ঘৰ নং : ১১৫ বয়স : 39 লিঙ্গ : পুৰুষ	JRQ1147495 ফটো উপলব্ধ	642 নাম : নিলম দেবী স্বামীৰ নাম : কাইলু মাখৌলিয়া ঘৰ নং : 115 বয়স : 35 লিঙ্গ : মহিলা	QDM0077644 ফটো উপলব্ধ
643 নাম : মিত্ত কুমাৰী ভগত পিতাৰ নাম : ৰঘুনাথ ভগত ঘৰ নং : ১১৫ বয়স : 32 লিঙ্গ : মহিলা	JRQ0014787 ফটো উপলব্ধ	644 নাম : কাঞ্জন দেবী স্বামীৰ নাম : ৰমেশ ভগত ঘৰ নং : ১১৫ বয়স : 30 লিঙ্গ : মহিলা	JRQ0014969 ফটো উপলব্ধ	645 নাম : ৰাজু ভগত মাতৃৰ নাম : প্ৰভাৱতী দেবী ঘৰ নং : ১১৫ বয়স : 27 লিঙ্গ : পুৰুষ	JRQ1793482 ফটো উপলব্ধ
E 646 নাম : শিউ নাৰায়ন ৰায় পিতাৰ নাম : দুধনাথ ৰায় ঘৰ নং : ১১৬ বয়স : 75 লিঙ্গ : পুৰুষ	JRQ1147508 ফটো উপলব্ধ	647 নাম : চনউটি দেবী স্বামীৰ নাম : শিউ নাৰায়ন ৰায় ঘৰ নং : ১১৬ বয়স : 70 লিঙ্গ : মহিলা	JRQ1147519 ফটো উপলব্ধ	648 নাম : জেউতি দেবী পিতাৰ নাম : শিউমাণি ৰায় ঘৰ নং : ১১৬ বয়স : 54 লিঙ্গ : মহিলা	JRQ2037572 ফটো উপলব্ধ
649 নাম : শান্তি ৰায় স্বামীৰ নাম : চিমুনী ৰায় ঘৰ নং : ১১৬ বয়স : 50 লিঙ্গ : মহিলা	JRQ1792901 ফটো উপলব্ধ	650 নাম : ৰাজেন ৰায় পিতাৰ নাম : শিউ নাৰায়ন ৰায় ঘৰ নং : ১১৬ বয়স : 43 লিঙ্গ : পুৰুষ	JRQ1147520 ফটো উপলব্ধ	E 651 নাম : সঞ্জিব ৰায় পিতাৰ নাম : শিউ নাৰায়ন ৰায় ঘৰ নং : ১১৬ বয়স : 89 লিঙ্গ : পুৰুষ	JRQ1147531 ফটো উপলব্ধ
652 নাম : সঙ্গীতা ৰায় স্বামীৰ নাম : ৰাজেন ৰায় ঘৰ নং : ১১৬ বয়স : 36 লিঙ্গ : মহিলা	JRQ1793299 ফটো উপলব্ধ	653 নাম : জয় প্ৰকাশ ৰায় পিতাৰ নাম : শিউ নাৰায়ন ৰায় ঘৰ নং : ১১৬ বয়স : 34 লিঙ্গ : পুৰুষ	JRQ0619973 ফটো উপলব্ধ	654 নাম : মীৰা ৰায় পিতাৰ নাম : শিউ নাৰায়ন ৰায় ঘৰ নং : ১১৬ বয়স : 32 লিঙ্গ : মহিলা	JRQ1793448 ফটো উপলব্ধ
655 নাম : কাঞ্চী দেবী স্বামীৰ নাম : জয় প্ৰকাশ ৰায় ঘৰ নং : ১১৬ বয়স : 30 লিঙ্গ : মহিলা	JRQ0199588 ফটো উপলব্ধ	656 নাম : গীতা ৰায় পিতাৰ নাম : শিউ নাৰায়ন ৰায় ঘৰ নং : ১১৬ বয়স : 28 লিঙ্গ : মহিলা	JRQ0199679 ফটো উপলব্ধ	657 নাম : মঞ্জীত ৰাই মাতৃৰ নাম : জেউতি ৰাই ঘৰ নং : 116 বয়স : 28 লিঙ্গ : পুৰুষ	JRQ0449645 ফটো উপলব্ধ
658 নাম : ৰেখা কুমাৰী ৰায় পিতাৰ নাম : শিউ নাৰায়ন ৰায় ঘৰ নং : ১১৬ বয়স : 27 লিঙ্গ : মহিলা	JRQ0199836 ফটো উপলব্ধ	659 নাম : উদিত যাদব পিতাৰ নাম : ৰঘু যাদব ঘৰ নং : ১১৭ বয়স : 62 লিঙ্গ : পুৰুষ	JRQ1147542 ফটো উপলব্ধ	660 নাম : সাবিত্ৰী দেবী স্বামীৰ নাম : উদিত যাদব ঘৰ নং : ১১৭ বয়স : 58 লিঙ্গ : মহিলা	JRQ1147553 ফটো উপলব্ধ

বিধানসভা সমষ্টিৰ নম্বৰ আৰু নাম : 67-তেজপুৰ
অংশৰ নম্বৰ আৰু নাম : 1-কলিবাৰী চুক (অংশ ১)

661 নাম : কৃষ্ণ যাদব পিতাৰ নাম: ডীদিত যাদব ঘৰ নং : ১১৭ বয়স : 33 লিঙ্গ : পুৰুষ	JRQ0328062 ফটো উপলব্ধ	662 নাম : ফুলা কুমাৰী যাদব পিতাৰ নাম: ডীদিত যাদব ঘৰ নং : ১১৭ বয়স : 32 লিঙ্গ : মহিলা	JRQ0317784 ফটো উপলব্ধ	663 নাম : পুতলী দেৱী স্বামীৰ নাম: কৃষ্ণা যাদব ঘৰ নং : ১১৭ বয়স : 30 লিঙ্গ : মহিলা	JRQ0325324 ফটো উপলব্ধ
E 664 নাম : কানাইয়া যাদব পিতাৰ নাম: ডীদিত যাদব ঘৰ নং : ১১৭ বয়স : 27 লিঙ্গ : পুৰুষ	JRQ0328682 ফটো উপলব্ধ	665 নাম : যোগেন্দ্ৰ ৰায় পিতাৰ নাম: দেউনাথ ৰায় ঘৰ নং : ১১৮ বয়স : 65 লিঙ্গ : পুৰুষ	JRQ1147564 ফটো উপলব্ধ	E 666 নাম : প্ৰভাবতী ৰায় স্বামীৰ নাম: সঞ্জয় ৰায় ঘৰ নং : ১১৮ বয়স : 63 লিঙ্গ : মহিলা	JRQ0620237 ফটো উপলব্ধ
667 নাম : বুলিয়া দেবী স্বামীৰ নাম: যোগেন্দ্ৰ ৰায় ঘৰ নং : ১১৮ বয়স : 55 লিঙ্গ : মহিলা	JRQ1147575 ফটো উপলব্ধ	668 নাম : প্ৰদীপ ৰায় পিতাৰ নাম: যোগেন্দ্ৰ ৰায় ঘৰ নং : ১১৮ বয়স : 38 লিঙ্গ : পুৰুষ	JRQ1147586 ফটো উপলব্ধ	669 নাম : মানা ৰাজুবৰ ৰায় স্বামীৰ নাম: প্ৰদীপ ৰায় ঘৰ নং : ১১৮ বয়স : 37 লিঙ্গ : মহিলা	JRQ0200436 ফটো উপলব্ধ
670 নাম : সদিপ ৰাই পিতাৰ নাম: যোগেন্দ্ৰ ৰায় ঘৰ নং : ১১৮ বয়স : 37 লিঙ্গ : পুৰুষ	JRQ1147597 ফটো উপলব্ধ	671 নাম : পুতুলি ৰায় স্বামীৰ নাম: শেদীপ ৰায় ঘৰ নং : ১১৮ বয়স : 33 লিঙ্গ : মহিলা	JRQ0621003 ফটো উপলব্ধ	672 নাম : সঞ্জিত ৰায় পিতাৰ নাম: যোগেন্দ্ৰ ৰায় ঘৰ নং : ১১৮ বয়স : 32 লিঙ্গ : পুৰুষ	JRQ0200527 ফটো উপলব্ধ
673 নাম : বিশজিত ৰায় পিতাৰ নাম: যোগেন্দ্ৰ ৰায় ঘৰ নং : ১১৮ বয়স : 26 লিঙ্গ : পুৰুষ	JRQ0617050 ফটো উপলব্ধ	674 নাম : বিশাল ৰাই পিতাৰ নাম: যোগেন্দ্ৰ ৰাই ঘৰ নং : ১১৮ বয়স : 25 লিঙ্গ : পুৰুষ	JRQ1176601 ফটো উপলব্ধ	675 নাম : ইব্ৰাহিম খলিল পিতাৰ নাম: হাছেন আলী ঘৰ নং : 118 বয়স : 19 লিঙ্গ : পুৰুষ	QDM0093971 ফটো উপলব্ধ
676 নাম : সুভাষ সিং পিতাৰ নাম: বাগডু সিংহ ঘৰ নং : ১১৯ বয়স : 62 লিঙ্গ : পুৰুষ	JRQ1147611 ফটো উপলব্ধ	677 নাম : ব্ৰজ কিশোৰ সিং পিতাৰ নাম: জগৰু সিং ঘৰ নং : ১১৯ বয়স : 60 লিঙ্গ : পুৰুষ	JRQ1147600 ফটো উপলব্ধ	678 নাম : চন্মনা দেবী স্বামীৰ নাম: সুভাষ সিংহ ঘৰ নং : ১১৯ বয়স : 57 লিঙ্গ : মহিলা	JRQ2037470 ফটো উপলব্ধ
679 নাম : অমৃতচন্দ সিং পিতাৰ নাম: ৰাজকুমাৰ সিং ঘৰ নং : ১১৯ বয়স : 55 লিঙ্গ : পুৰুষ	JRQ1147622 ফটো উপলব্ধ	680 নাম : ৰাজমনি দেবী স্বামীৰ নাম: ব্ৰীজ কিশোৰ সিং ঘৰ নং : ১১৯ বয়স : 55 লিঙ্গ : মহিলা	JRQ1147633 ফটো উপলব্ধ	681 নাম : অৰুন কুমাৰ সিং পিতাৰ নাম: ব্ৰীজ কিশোৰ সিং ঘৰ নং : ১১৯ বয়স : 39 লিঙ্গ : পুৰুষ	JRQ1147644 ফটো উপলব্ধ
682 নাম : দীপক কুমাৰ সিং পিতাৰ নাম: ব্ৰীজ কিশোৰ সিং ঘৰ নং : ১১৯ বয়স : 38 লিঙ্গ : পুৰুষ	JRQ1147655 ফটো উপলব্ধ	683 নাম : হৰ্ষেন কুমাৰ সিংহ পিতাৰ নাম: সুভাষ সিংহ ঘৰ নং : ১১৯ বয়স : 30 লিঙ্গ : পুৰুষ	JRQ2037607 ফটো উপলব্ধ	684 নাম : বেখা দেৱী স্বামীৰ নাম: হৰ্ষেন কুমাৰ সিং ঘৰ নং : ১১৯ বয়স : 28 লিঙ্গ : মহিলা	JRQ0327072 ফটো উপলব্ধ
685 নাম : মহেন্দ্ৰ ৰায় পিতাৰ নাম: দেউনাথ ৰায় ঘৰ নং : ১২০ বয়স : 67 লিঙ্গ : পুৰুষ	JRQ1147666 ফটো উপলব্ধ	686 নাম : শান্তা দেবী স্বামীৰ নাম: মহেন্দ্ৰ ৰায় ঘৰ নং : ১২০ বয়স : 60 লিঙ্গ : মহিলা	JRQ1147677 ফটো উপলব্ধ	687 নাম : পাৰ্বতী ৰায় পিতাৰ নাম: মহেন্দ্ৰ ৰায় ঘৰ নং : ১২০ বয়স : 33 লিঙ্গ : মহিলা	JRQ0202127 ফটো উপলব্ধ
688 নাম : ফুলেন্দ্ৰ ৰাজভৰ পিতাৰ নাম: ভৰত ৰাজভৰ ঘৰ নং : ১২০ বয়স : 30 লিঙ্গ : পুৰুষ	JRQ0617548 ফটো উপলব্ধ	S 689 নাম : প্ৰভাৱতী ৰায় পিতাৰ নাম: মহেন্দ্ৰ ৰায় ঘৰ নং : ১২০ বয়স : 29 লিঙ্গ : মহিলা	JRQ0202226 ফটো উপলব্ধ	690 নাম : বৃটিন ৰায় পিতাৰ নাম: মহেন্দ্ৰ ৰায় ঘৰ নং : ১২০ বয়স : 28 লিঙ্গ : পুৰুষ	JRQ0202317 ফটো উপলব্ধ

বিধানসভা সমষ্টিৰ নম্বৰ আৰু নাম : 67-তেজপুৰ
অংশৰ নম্বৰ আৰু নাম : 1-কলিবাৰী চুক (অংশ ১)

691	JRQ0616912	নাম : সংগীতা ৰাজভৰ স্বামীৰ নাম: বুটিন ৰায় ঘৰ নং : ১১০ বয়স : 26 লিঙ্গ : মহিলা	ফটো উপলব্ধ	692	JRQ1147688	নাম : ৰাজেন্দ্ৰ ৰায় পিতাৰ নাম: দেউনাথ ৰায় ঘৰ নং : ১১১ বয়স : 55 লিঙ্গ : পুৰুষ	ফটো উপলব্ধ	693	JRQ1147699	নাম : কালাবতী দেবী স্বামীৰ নাম: ৰাজেন্দ্ৰ ৰায় ঘৰ নং : ১১১ বয়স : 47 লিঙ্গ : মহিলা	ফটো উপলব্ধ
694	JRQ2037629	নাম : প্ৰতাপ ৰায় পিতাৰ নাম: ৰাজেন্দ্ৰ ৰায় ঘৰ নং : ১১১ বয়স : 30 লিঙ্গ : পুৰুষ	ফটো উপলব্ধ	695	JRQ1120278	নাম : অজয় ৰায় পিতাৰ নাম: ৰাজেন্দ্ৰ ৰায় ঘৰ নং : ১১১ বয়স : 28 লিঙ্গ : পুৰুষ	ফটো উপলব্ধ	696	JRQ0321893	নাম : সুৰেশ ৰায় পিতাৰ নাম: ৰাজেন্দ্ৰ ৰায় ঘৰ নং : ১১১ বয়স : 27 লিঙ্গ : পুৰুষ	ফটো উপলব্ধ
697	JRQ1147702	নাম : ৰাজ কুমাৰ সিং পিতাৰ নাম: নন্দু সিং ঘৰ নং : ১১২ বয়স : 50 লিঙ্গ : পুৰুষ	ফটো উপলব্ধ	698	JRQ1147713	নাম : সীতলা দেবী স্বামীৰ নাম: ৰাজকুমাৰ সিং ঘৰ নং : ১১২ বয়স : 44 লিঙ্গ : মহিলা	ফটো উপলব্ধ	699	JRQ1169655	নাম : মৰমী কুমাৰী পিতাৰ নাম: ৰাজকুমাৰ সিং ঘৰ নং : ১১২ বয়স : 22 লিঙ্গ : মহিলা	ফটো উপলব্ধ
700	QDM0035329	নাম : মনোৰঞ্জন ৰায় পিতাৰ নাম: মহেন্দ্ৰ ৰায় ঘৰ নং : 123 বয়স : 21 লিঙ্গ : পুৰুষ	ফটো উপলব্ধ	701	JRQ1147724	নাম : গোপাল গোৱালা পিতাৰ নাম: মোহন গোৱালা ঘৰ নং : ১১৪ বয়স : 60 লিঙ্গ : পুৰুষ	ফটো উপলব্ধ	702	JRQ1147735	নাম : সোনা গোৱালা স্বামীৰ নাম: গোপাল গোৱালা ঘৰ নং : ১১৪ বয়স : 52 লিঙ্গ : মহিলা	ফটো উপলব্ধ
703	JRQ1147746	নাম : হীৰা গোৱালা পিতাৰ নাম: মোহন গোৱালা ঘৰ নং : ১১৪ বয়স : 40 লিঙ্গ : পুৰুষ	ফটো উপলব্ধ	704	JRQ0204248	নাম : প্ৰকাশ গোৱালা পিতাৰ নাম: গোপাল গোৱালা ঘৰ নং : ১১৪ বয়স : 32 লিঙ্গ : পুৰুষ	ফটো উপলব্ধ	705	JRQ0362046	নাম : বৃপালি গুৱালা পিতাৰ নাম: গোপাল গুৱালা ঘৰ নং : ১১৪ বয়স : 32 লিঙ্গ : মহিলা	ফটো উপলব্ধ
706	JRQ0204289	নাম : লক্ষ্মণ গোৱালা পিতাৰ নাম: মোহন গোৱালা ঘৰ নং : ১১৪ বয়স : 31 লিঙ্গ : পুৰুষ	ফটো উপলব্ধ	707	JRQ0325860	নাম : মনি গুৱালা স্বামীৰ নাম: হীৰা গোৱালা ঘৰ নং : ১১৪ বয়স : 31 লিঙ্গ : মহিলা	ফটো উপলব্ধ	708	JRQ0317503	নাম : সবিতা গুৱালা স্বামীৰ নাম: লক্ষ্মণ গুৱালা ঘৰ নং : ১১৪ বয়স : 30 লিঙ্গ : মহিলা	ফটো উপলব্ধ
S 709	JRQ0620716	নাম : চতীশ তান্তি পিতাৰ নাম: চিমন তান্তি ঘৰ নং : ১১৪ বয়স : 29 লিঙ্গ : পুৰুষ	ফটো উপলব্ধ	710	JRQ0204388	নাম : পঙ্কজ গোৱালা পিতাৰ নাম: গোপাল গোৱালা ঘৰ নং : ১১৪ বয়স : 28 লিঙ্গ : পুৰুষ	ফটো উপলব্ধ	711	JRQ0362095	নাম : দিপালী গোৱালা পিতাৰ নাম: গোপাল গোৱালা ঘৰ নং : ১১৪ বয়স : 28 লিঙ্গ : মহিলা	ফটো উপলব্ধ
712	JRQ0450619	নাম : বিষ্ণু গুৱালা পিতাৰ নাম: গোপাল গুৱালা ঘৰ নং : 124 বয়স : 25 লিঙ্গ : পুৰুষ	ফটো উপলব্ধ	E 713	JRQ1147757	নাম : সজিত ৰায় পিতাৰ নাম: শিউনন্দ ৰায় ঘৰ নং : ১১৫ বয়স : 70 লিঙ্গ : পুৰুষ	ফটো উপলব্ধ	714	JRQ1147768	নাম : সোনামতী ৰায় স্বামীৰ নাম: সজিত ৰায় ঘৰ নং : ১১৫ বয়স : 62 লিঙ্গ : মহিলা	ফটো উপলব্ধ
715	JRQ0204677	নাম : পাৰ্বতী ৰায় স্বামীৰ নাম: সজিত ৰায় ঘৰ নং : ১১৫ বয়স : 44 লিঙ্গ : মহিলা	ফটো উপলব্ধ	716	JRQ1147779	নাম : গোবৰ্ধন ৰায় পিতাৰ নাম: সজিত ৰায় ঘৰ নং : ১১৫ বয়স : 43 লিঙ্গ : পুৰুষ	ফটো উপলব্ধ	717	JRQ1792558	নাম : মালতী দেবী পিতাৰ নাম: সজিত ৰায় ঘৰ নং : ১১৫ বয়স : 38 লিঙ্গ : মহিলা	ফটো উপলব্ধ
718	JRQ0620781	নাম : অজয় ৰায় পিতাৰ নাম: ৰামবলি ৰায় ঘৰ নং : ১১৫ বয়স : 33 লিঙ্গ : পুৰুষ	ফটো উপলব্ধ	719	BYH0389304	নাম : সৰস্বতী ৰাজভৰ স্বামীৰ নাম: মতীচন ৰাজভৰ ঘৰ নং : 125 বয়স : 33 লিঙ্গ : মহিলা	ফটো উপলব্ধ	720	JXP0229351	নাম : মিলন্তী গোৱালা বৃৰদলৈ স্বামীৰ নাম: বসন্ত বৃৰদলৈ ঘৰ নং : 125 বয়স : 30 লিঙ্গ : মহিলা	ফটো উপলব্ধ

বিধানসভা সমষ্টিৰ নম্বৰ আৰু নাম : 67-তেজপুৰ
অংশৰ নম্বৰ আৰু নাম : 1-কলিবাৰী চুক (অংশ ১)

721 নাম : হৰেক বায় পিতাৰ নাম: শিউনন্দ বায় ঘৰ নং : ১১৬ বয়স : 62 লিঙ্গ : পুৰুষ	JRQ1147780 ফটো উপলব্ধ	722 নাম : বাজমতী বায় স্বামীৰ নাম: হৰেক বায় ঘৰ নং : ১১৬ বয়স : 54 লিঙ্গ : মহিলা	JRQ1147791 ফটো উপলব্ধ	723 নাম : সোবৰধন বায় পিতাৰ নাম: হৰেক বায় ঘৰ নং : ১১৬ বয়স : 45 লিঙ্গ : পুৰুষ	JRQ1147804 ফটো উপলব্ধ
724 নাম : সুনিল বায় পিতাৰ নাম: হৰেক বায় ঘৰ নং : ১১৬ বয়স : 41 লিঙ্গ : পুৰুষ	JRQ1147815 ফটো উপলব্ধ	725 নাম : তনু দেবী স্বামীৰ নাম: সোবৰধন বায় ঘৰ নং : ১১৬ বয়স : 40 লিঙ্গ : মহিলা	JRQ1147826 ফটো উপলব্ধ	726 নাম : ফুল ৰাজবাৰ স্বামীৰ নাম: সুনিল বায় ঘৰ নং : ১১৬ বয়স : 39 লিঙ্গ : মহিলা	JRQ0205237 ফটো উপলব্ধ
727 নাম : গুসিতী দেবী পিতাৰ নাম: হৰেক বায় ঘৰ নং : ১১৬ বয়স : 31 লিঙ্গ : মহিলা	JRQ0205336 ফটো উপলব্ধ	728 নাম : প্ৰকাশ বায় পিতাৰ নাম: হৰেক বায় ঘৰ নং : ১১৬ বয়স : 28 লিঙ্গ : পুৰুষ	JRQ0205526 ফটো উপলব্ধ	729 নাম : অঞ্জনা দেবী স্বামীৰ নাম: হৰিবৰ্ষ তিৱাৰী ঘৰ নং : ১১৭ বয়স : 60 লিঙ্গ : মহিলা	JRQ1147837 ফটো উপলব্ধ
730 নাম : বিকাশ পাল পিতাৰ নাম: বিধুভূষণ পাল ঘৰ নং : ১২৭ বয়স : 41 লিঙ্গ : পুৰুষ	JRQ1792489 ফটো উপলব্ধ	731 নাম : প্ৰিয়ংকা তিৱাৰী পিতাৰ নাম: হৰিবৰ্ষ তিৱাৰী ঘৰ নং : ১২৭ বয়স : 33 লিঙ্গ : মহিলা	JRQ0205757 ফটো উপলব্ধ	732 নাম : বিশ্বজিত তিৱাৰী মাতৃৰ নাম: অঞ্জনা দেৱী ঘৰ নং : ১২৭ বয়স : 32 লিঙ্গ : পুৰুষ	JRQ0021717 ফটো উপলব্ধ
733 নাম : গনেশ ভক্তা পিতাৰ নাম: মহেশ ভক্তা ঘৰ নং : ১২৭ বয়স : 31 লিঙ্গ : পুৰুষ	JRQ0620880 ফটো উপলব্ধ	734 নাম : প্ৰিয়ংকা পাল স্বামীৰ নাম: বিকাশ পাল ঘৰ নং : ১২৭ বয়স : 30 লিঙ্গ : মহিলা	JRQ0620476 ফটো উপলব্ধ	735 নাম : পিংকী যাদৱ স্বামীৰ নাম: ৰাকেশ যাদৱ ঘৰ নং : 127 বয়স : 30 লিঙ্গ : মহিলা	JRQ2125144 ফটো উপলব্ধ
736 নাম : ৰাহুল তিৱাৰী পিতাৰ নাম: হৰিবৰ্ষ তিৱাৰী ঘৰ নং : ১২৭ বয়স : 28 লিঙ্গ : পুৰুষ	JRQ0205989 ফটো উপলব্ধ	E 737 নাম : ৰমেশ ভক্তা পিতাৰ নাম: মহেশ ভক্তা ঘৰ নং : ১২৭ বয়স : 52 লিঙ্গ : পুৰুষ	JRQ1147848 ফটো উপলব্ধ	738 নাম : পূৰ্ণিমা ভক্তা স্বামীৰ নাম: ৰমেশ ভক্তা ঘৰ নং : ১২৯ বয়স : 47 লিঙ্গ : মহিলা	JRQ1147859 ফটো উপলব্ধ
739 নাম : কাৰ্তিক ভক্তা পিতাৰ নাম: বোন্দা ভক্তা ঘৰ নং : ১৩০ বয়স : 40 লিঙ্গ : পুৰুষ	JRQ1147871 ফটো উপলব্ধ	740 নাম : কমিলি ভক্তা পিতাৰ নাম: বোন্দা ভক্তা ঘৰ নং : ১৩০ বয়স : 39 লিঙ্গ : মহিলা	JRQ1147882 ফটো উপলব্ধ	E 741 নাম : বিমলা ভক্তা স্বামীৰ নাম: নিতাই ভক্তা ঘৰ নং : ১৩১ বয়স : 85 লিঙ্গ : মহিলা	JRQ1147893 ফটো উপলব্ধ
742 নাম : মঞ্জু গোৱালা স্বামীৰ নাম: কৃষ্ণ গোৱালা ঘৰ নং : ১৩১ বয়স : 55 লিঙ্গ : মহিলা	JRQ1147917 ফটো উপলব্ধ	743 নাম : পুনেশ্বৰ ভক্তা পিতাৰ নাম: নিতাই ভক্তা ঘৰ নং : ১৩১ বয়স : 45 লিঙ্গ : পুৰুষ	JRQ1147928 ফটো উপলব্ধ	744 নাম : কৃষ্ণ ভক্তা পিতাৰ নাম: নিতাই ভক্তা ঘৰ নং : ১৩১ বয়স : 44 লিঙ্গ : পুৰুষ	JRQ1147939 ফটো উপলব্ধ
745 নাম : আইতু ভক্তা স্বামীৰ নাম: কৃষ্ণ ভক্তা ঘৰ নং : ১৩১ বয়স : 40 লিঙ্গ : মহিলা	JRQ1147940 ফটো উপলব্ধ	746 নাম : দীপা মাহাতু মাতৃৰ নাম: বিমলা মাহাতু ঘৰ নং : 131 বয়স : 37 লিঙ্গ : মহিলা	JRQ0450262 ফটো উপলব্ধ	747 নাম : দিগ্গী দেৱী স্বামীৰ নাম: নাথ ঘৰ নং : 131 বয়স : 29 লিঙ্গ : মহিলা	QDM0028449 ফটো উপলব্ধ
748 নাম : মনিষা গোৱালা পিতাৰ নাম: কৃষ্ণ গোৱালা ঘৰ নং : ১৩১ বয়স : 25 লিঙ্গ : মহিলা	JRQ0619585 ফটো উপলব্ধ	749 নাম : বিতিকা ৰথা পিতাৰ নাম: গনেশ ৰথা ঘৰ নং : 131 বয়স : 22 লিঙ্গ : মহিলা	QDM0047670 ফটো উপলব্ধ	750 নাম : ভাগমুনি ভক্তা স্বামীৰ নাম: ভগত ভক্তা ঘৰ নং : ১৩২ বয়স : 67 লিঙ্গ : মহিলা	JRQ1147951 ফটো উপলব্ধ

751 নাম : নিৰ্মল ভক্তা মাতৃৰ নাম : ভাগ্যমনি ভক্তা ঘৰ নং : ১৩২ বয়স : 36 লিঙ্গ : পুৰুষ	JRQ1793255 ফটো উপলব্ধ	752 নাম : সুমা ভোগ্টা স্বামীৰ নাম : নিৰ্মল ভোগ্টা ঘৰ নং : 132 বয়স : 26 লিঙ্গ : মহিলা	JRQ0450676 ফটো উপলব্ধ	753 নাম : ৰাজু সিং পিতাৰ নাম : অবতাৰ সিং ঘৰ নং : ১৩৩ বয়স : 46 লিঙ্গ : পুৰুষ	JRQ1147962 ফটো উপলব্ধ
754 নাম : সাবিত্ৰী সিং স্বামীৰ নাম : ৰাজু সিং ঘৰ নং : ১৩৩ বয়স : 43 লিঙ্গ : মহিলা	JRQ1147973 ফটো উপলব্ধ	755 নাম : শিবা সিং পিতাৰ নাম : ৰাজু সিং ঘৰ নং : ১৩৩ বয়স : 23 লিঙ্গ : পুৰুষ	JRQ1121235 ফটো উপলব্ধ	756 নাম : আচমিনাৰা খাতুন স্বামীৰ নাম : নবী হুছেইন ঘৰ নং : 133 বয়স : 23 লিঙ্গ : মহিলা	QDM0103416 ফটো উপলব্ধ
E 757 নাম : গগোৰা ৰায় পিতাৰ নাম : ৰমণী ৰায় ঘৰ নং : ১৩৪ বয়স : 50 লিঙ্গ : পুৰুষ	JRQ1147984 ফটো উপলব্ধ	758 নাম : সৰস্বতী দেবী স্বামীৰ নাম : গগোৰা ৰায় ঘৰ নং : ১৩৪ বয়স : 47 লিঙ্গ : মহিলা	JRQ1147995 ফটো উপলব্ধ	759 নাম : চন্দন ৰায় পিতাৰ নাম : সগোৰা ৰায় ঘৰ নং : ১৩৪ বয়স : 28 লিঙ্গ : পুৰুষ	JRQ0209478 ফটো উপলব্ধ
760 নাম : আৰতি ৰায় স্বামীৰ নাম : চন্দন ঘৰ নং : 134 বয়স : 24 লিঙ্গ : মহিলা	QDM0049361 ফটো উপলব্ধ	761 নাম : সিরদত গগৈ পিতাৰ নাম : হৰেন গগৈ ঘৰ নং : 134 বয়স : 20 লিঙ্গ : পুৰুষ	QDM0052464 ফটো উপলব্ধ	762 নাম : লালবিহাৰী ৰায় পিতাৰ নাম : ৰমণী ৰায় ঘৰ নং : ১৩৫ বয়স : 48 লিঙ্গ : পুৰুষ	JRQ1148001 ফটো উপলব্ধ
763 নাম : ৰামবতী ৰায় স্বামীৰ নাম : মুনিব ৰায় ঘৰ নং : ১৩৬ বয়স : 58 লিঙ্গ : মহিলা	JRQ1148012 ফটো উপলব্ধ	764 নাম : ৰাজা ৰায় মাতৃৰ নাম : ৰামবতী ৰায় ঘৰ নং : ১৩৬ বয়স : 33 লিঙ্গ : পুৰুষ	JRQ0209908 ফটো উপলব্ধ	765 নাম : কাৰ্তিক ৰায় মাতৃৰ নাম : ৰামবতী ৰায় ঘৰ নং : ১৩৬ বয়স : 27 লিঙ্গ : পুৰুষ	JRQ0210047 ফটো উপলব্ধ
766 নাম : গনেশ ৰাই মাতৃৰ নাম : ৰমাবতী ৰাই ঘৰ নং : 136 বয়স : 23 লিঙ্গ : পুৰুষ	JRQ2090942 ফটো উপলব্ধ	767 নাম : সৰস্বতী দেবী পিতাৰ নাম : মথুৰা ৰায় ঘৰ নং : ১৩৭ বয়স : 82 লিঙ্গ : মহিলা	JRQ1148023 ফটো উপলব্ধ	768 নাম : মাকুৰধন ৰায় পিতাৰ নাম : হৰিদুৰা ৰায় ঘৰ নং : ১৩৭ বয়স : 38 লিঙ্গ : পুৰুষ	JRQ1148045 ফটো উপলব্ধ
769 নাম : ৰূপালী ৰাজভৰ স্বামীৰ নাম : মাকুৰাধন ৰায় ঘৰ নং : ১৩৭ বয়স : 31 লিঙ্গ : মহিলা	JRQ0620443 ফটো উপলব্ধ	770 নাম : চন্দ্ৰীকা কুমহাৰ পিতাৰ নাম : ৰাধে কুমহাৰ ঘৰ নং : ১৩৮ বয়স : 77 লিঙ্গ : পুৰুষ	JRQ2037527 ফটো উপলব্ধ	771 নাম : মালা দেৱী স্বামীৰ নাম : চন্দ্ৰীকা কুমহাৰ ঘৰ নং : ১৩৮ বয়স : 58 লিঙ্গ : মহিলা	JRQ2037538 ফটো উপলব্ধ
772 নাম : শীলা কুমাৰী পিতাৰ নাম : চন্দ্ৰীকা কুমহাৰ ঘৰ নং : ১৩৮ বয়স : 33 লিঙ্গ : মহিলা	JRQ2037549 ফটো উপলব্ধ	773 নাম : মনোজ কুমহাৰ পিতাৰ নাম : চন্দ্ৰীকা কুমহাৰ ঘৰ নং : ১৩৮ বয়স : 31 লিঙ্গ : পুৰুষ	JRQ2037550 ফটো উপলব্ধ	774 নাম : সঞ্জয় কুমাৰ পিতাৰ নাম : চন্দ্ৰীকা কোহাৰ ঘৰ নং : ১৩৮ বয়স : 28 লিঙ্গ : পুৰুষ	JRQ0027979 ফটো উপলব্ধ
E 775 নাম : গামা ৰায় পিতাৰ নাম : দুৰ্গা ৰায় ঘৰ নং : ১৩৯ বয়স : 82 লিঙ্গ : পুৰুষ	JRQ1148056 ফটো উপলব্ধ	776 নাম : ইংৰাচনী দেবী স্বামীৰ নাম : গামা ৰায় ঘৰ নং : ১৩৯ বয়স : 75 লিঙ্গ : মহিলা	JRQ1148067 ফটো উপলব্ধ	777 নাম : গুৰসেকন ৰায় পিতাৰ নাম : গামা ৰায় ঘৰ নং : ১৩৯ বয়স : 45 লিঙ্গ : পুৰুষ	JRQ1148078 ফটো উপলব্ধ
778 নাম : অনিল ৰায় পিতাৰ নাম : বলেশ্বৰ ৰায় ঘৰ নং : ১৩৯ বয়স : 45 লিঙ্গ : পুৰুষ	JRQ1148089 ফটো উপলব্ধ	779 নাম : দুৰ্গাৱতী দেৱী স্বামীৰ নাম : মনোজ ৰায় ঘৰ নং : ১৩৯ বয়স : 44 লিঙ্গ : মহিলা	JRQ0211128 ফটো উপলব্ধ	780 নাম : প্ৰমিলা ৰায় স্বামীৰ নাম : অনিল ৰায় ঘৰ নং : ১৩৯ বয়স : 42 লিঙ্গ : মহিলা	JRQ1148090 ফটো উপলব্ধ

781	JRQ1148103	নাম : মনোজ ৰায় পিতাৰ নাম: গামা ৰায় ঘৰ নং : ১৩৯ বয়স : 39 লিঙ্গ : পুৰুষ	ফটো উপলব্ধ	782	JRQ0211169	নাম : চঞ্জ দেৱী স্বামীৰ নাম: গুৰুসেকন ৰায় ঘৰ নং : ১৩৯ বয়স : 38 লিঙ্গ : মহিলা	ফটো উপলব্ধ	783	JRQ0211276	নাম : চনোজ ৰায় পিতাৰ নাম: গামা ৰায় ঘৰ নং : ১৩৯ বয়স : 30 লিঙ্গ : পুৰুষ	ফটো উপলব্ধ
784	JRQ0211409	নাম : অনোজ ৰায় পিতাৰ নাম: গামা ৰায় ঘৰ নং : ১৩৯ বয়স : 28 লিঙ্গ : পুৰুষ	ফটো উপলব্ধ	785	JRQ0211417	নাম : বেবী ৰায় পিতাৰ নাম: গামা ৰায় ঘৰ নং : ১৩৯ বয়স : 28 লিঙ্গ : মহিলা	ফটো উপলব্ধ	786	JRQ2037334	নাম : বাচিত নাৰায়ণ ৰায় পিতাৰ নাম: দুধ নাথ ৰায় ঘৰ নং : ১৪০ বয়স : 53 লিঙ্গ : পুৰুষ	ফটো উপলব্ধ
787	JRQ1148114	নাম : বদল ৰায় পিতাৰ নাম: চামনাৰায়ন ৰায় ঘৰ নং : ১৪০ বয়স : 46 লিঙ্গ : পুৰুষ	ফটো উপলব্ধ	788	JRQ1793335	নাম : গৌতম কুমাৰ ভূমিজ পিতাৰ নাম: উপেন ভূমিজ ঘৰ নং : ১৪০ বয়স : 37 লিঙ্গ : পুৰুষ	ফটো উপলব্ধ	789	JRQ2037345	নাম : চৰাই ৰায় স্বামীৰ নাম: বাচিত নাৰায়ন ৰায় ঘৰ নং : ১৪০ বয়স : 37 লিঙ্গ : মহিলা	ফটো উপলব্ধ
790	JRQ0212506	নাম : পণিত ৰায় পিতাৰ নাম: বশীষ্ঠ নাৰায়ণ ৰায় ঘৰ নং : ১৪০ বয়স : 27 লিঙ্গ : পুৰুষ	ফটো উপলব্ধ	791	JRQ1148125	নাম : ফুলমতী দেৱী স্বামীৰ নাম: নাৰায়ন ৰায় ঘৰ নং : ১৪১ বয়স : 67 লিঙ্গ : মহিলা	ফটো উপলব্ধ	792	JRQ1148136	নাম : উমা ৰায় পিতাৰ নাম: নাৰায়ণ ৰায় ঘৰ নং : ১৪১ বয়স : 48 লিঙ্গ : পুৰুষ	ফটো উপলব্ধ
793	JRQ1148147	নাম : ডম্বু ৰায় পিতাৰ নাম: নাৰায়ন ৰায় ঘৰ নং : ১৪১ বয়স : 45 লিঙ্গ : পুৰুষ	ফটো উপলব্ধ	794	JRQ1148158	নাম : সুভগীয়া দেৱী স্বামীৰ নাম: উমা ৰায় ঘৰ নং : ১৪১ বয়স : 44 লিঙ্গ : মহিলা	ফটো উপলব্ধ	795	JRQ1148169	নাম : শীলা ৰাই স্বামীৰ নাম: ডম্বু ৰায় ঘৰ নং : ১৪১ বয়স : 42 লিঙ্গ : মহিলা	ফটো উপলব্ধ
796	JRQ1148170	নাম : কপচৰন ৰায় পিতাৰ নাম: নাৰায়ণ ৰায় ঘৰ নং : ১৪১ বয়স : 39 লিঙ্গ : পুৰুষ	ফটো উপলব্ধ	797	JRQ0212738	নাম : দিপক ৰায় পিতাৰ নাম: নাকৰায়ণ ৰায় ঘৰ নং : ১৪১ বয়স : 38 লিঙ্গ : পুৰুষ	ফটো উপলব্ধ	798	JRQ0212746	নাম : প্ৰভাৱতী ৰাজৱাৰ স্বামীৰ নাম: কপুৰচৰণ ৰায় ঘৰ নং : ১৪১ বয়স : 38 লিঙ্গ : মহিলা	ফটো উপলব্ধ
799	JRQ0212837	নাম : দিপালী ৰাজৱাৰ স্বামীৰ নাম: দিপক ৰায় ঘৰ নং : ১৪১ বয়স : 31 লিঙ্গ : মহিলা	ফটো উপলব্ধ	800	JRQ0212878	নাম : অমত ৰায় পিতাৰ নাম: নাৰায়ণ ৰায় ঘৰ নং : ১৪১ বয়স : 29 লিঙ্গ : পুৰুষ	ফটো উপলব্ধ	801	JRQ0669200	নাম : মুনী ৰাই পিতাৰ নাম: উমা ৰাই ঘৰ নং : 141 বয়স : 24 লিঙ্গ : মহিলা	ফটো উপলব্ধ
802	JRQ1226158	নাম : অনীতা ৰাই পিতাৰ নাম: ডম্বু ৰাই ঘৰ নং : ১৪১ বয়স : 22 লিঙ্গ : মহিলা	ফটো উপলব্ধ	803	JRQ1148181	নাম : জয় নাৰায়ণ গোৱালা পিতাৰ নাম: বলদেউ গোৱালা ঘৰ নং : ১৪২ বয়স : 65 লিঙ্গ : পুৰুষ	ফটো উপলব্ধ	804	JRQ1148192	নাম : ইন্দ দেৱী স্বামীৰ নাম: জয় নাৰায়ণ গোৱালা ঘৰ নং : ১৪২ বয়স : 58 লিঙ্গ : মহিলা	ফটো উপলব্ধ
805	JRQ1148205	নাম : সন্তোষ গোৱালা পিতাৰ নাম: জয় নাৰায়ণ গোৱালা ঘৰ নং : ১৪২ বয়স : 38 লিঙ্গ : পুৰুষ	ফটো উপলব্ধ	806	JRQ0449884	নাম : বিশ্বনাথ সিং পিতাৰ নাম: ৰামধাৰী সিং ঘৰ নং : 143 বয়স : 59 লিঙ্গ : পুৰুষ	ফটো উপলব্ধ	807	JRQ1148216	নাম : মায়ী দেৱী স্বামীৰ নাম: বিশ্বনাথ সিং ঘৰ নং : ১৪৩ বয়স : 55 লিঙ্গ : মহিলা	ফটো উপলব্ধ
S 808	JRQ0031286	নাম : স্বৰবনা ৰাভা পিতাৰ নাম: বিপ্লৱ ৰাভা ঘৰ নং : ১৪৩ বয়স : 29 লিঙ্গ : মহিলা	ফটো উপলব্ধ	S 809	JRQ0327692	নাম : আশা কুমাৰী পিতাৰ নাম: বিশ্বনাথ সিং ঘৰ নং : ১৪৩ বয়স : 27 লিঙ্গ : মহিলা	ফটো উপলব্ধ	S 810	JRQ0669309	নাম : পুনম কুমাৰী পিতাৰ নাম: বিশ্বনাথ সিং ঘৰ নং : 143 বয়স : 26 লিঙ্গ : মহিলা	ফটো উপলব্ধ

বিধানসভা সমষ্টিৰ নম্বৰ আৰু নাম : 67-তেজপুৰ
অংশৰ নম্বৰ আৰু নাম : 1-কলিবাৰী চুক (অংশ ১)

811	JRQ1148227	নাম : অশোক বৰ্মা পিতাৰ নাম: নাৰায়ন বৰ্মা ঘৰ নং : ১৪৪ বয়স : 55 লিঙ্গ : পুৰুষ	ফটো উপলব্ধ	812	JRQ1148238	নাম : মিৰা বৰ্মা স্বামীৰ নাম: অশোক বৰ্মা ঘৰ নং : ১৪৪ বয়স : 48 লিঙ্গ : মহিলা	ফটো উপলব্ধ	813	JRQ0363606	নাম : পূজা বৰ্মা পিতাৰ নাম: অশোক বৰ্মা ঘৰ নং : ১৪৪ বয়স : 27 লিঙ্গ : মহিলা	ফটো উপলব্ধ
814	JRQ2104412	নাম : বাৰ্জীব বৰ্মা পিতাৰ নাম: অশোক বৰ্মা ঘৰ নং : 144 বয়স : 22 লিঙ্গ : পুৰুষ	ফটো উপলব্ধ	815	JRQ1148249	নাম : উষা গোৱালা স্বামীৰ নাম: দানালাল গোৱালা ঘৰ নং : ১৪৬ বয়স : 55 লিঙ্গ : মহিলা	ফটো উপলব্ধ	816	JRQ0214627	নাম : লালচন গোৱালা পিতাৰ নাম: দানালাল গোৱালা ঘৰ নং : ১৪৬ বয়স : 27 লিঙ্গ : পুৰুষ	ফটো উপলব্ধ
817	JRQ1148250	নাম : নিলিমা মেছ স্বামীৰ নাম: অবনী মেছ ঘৰ নং : ১৪৭ বয়স : 56 লিঙ্গ : মহিলা	ফটো উপলব্ধ	818	JRQ1148261	নাম : প্ৰহ্লাদ মুৰাৰি পিতাৰ নাম: পৈমানন্দ মোৰাৰী ঘৰ নং : ১৪৭ বয়স : 55 লিঙ্গ : পুৰুষ	ফটো উপলব্ধ	819	JRQ1148272	নাম : প্ৰতিমা মুৰাৰি স্বামীৰ নাম: প্ৰহ্লাদ মুৰাৰি ঘৰ নং : ১৪৭ বয়স : 47 লিঙ্গ : মহিলা	ফটো উপলব্ধ
820	JRQ2049107	নাম : কল্পনা ৰাণী পাল স্বামীৰ নাম: বিকা পাল ঘৰ নং : 147 বয়স : 41 লিঙ্গ : মহিলা	ফটো উপলব্ধ	821	JRQ0450197	নাম : ৰাহুল মুৰাৰি পিতাৰ নাম: প্ৰহ্লাদ মুৰাৰি ঘৰ নং : 147 বয়স : 25 লিঙ্গ : পুৰুষ	ফটো উপলব্ধ	822	JRQ1176171	নাম : দীপ মুৰাৰি পিতাৰ নাম: প্ৰদীপ মুৰাৰি ঘৰ নং : ১৪৭ বয়স : 22 লিঙ্গ : পুৰুষ	ফটো উপলব্ধ
823	JRQ1177153	নাম : বাব মুৰাৰি পিতাৰ নাম: প্ৰহ্লাদ মুৰাৰি ঘৰ নং : ১৪৭ বয়স : 22 লিঙ্গ : পুৰুষ	ফটো উপলব্ধ	824	QDM0093419	নাম : জিত মুৰাৰি পিতাৰ নাম: প্ৰহ্লাদ মুৰাৰি ঘৰ নং : 147 বয়স : 19 লিঙ্গ : পুৰুষ	ফটো উপলব্ধ	E 825	JRQ1148283	নাম : ফেণ্ড কৰ্মকাৰ পিতাৰ নাম: বৰদৈ কৰ্মকাৰ ঘৰ নং : ১৪৮ বয়স : ৪৬ লিঙ্গ : পুৰুষ	ফটো উপলব্ধ
E 826	JRQ1148294	নাম : বাচমতী কৰ্মকাৰ স্বামীৰ নাম: ফেণ্ড কৰ্মকাৰ ঘৰ নং : ১৪৮ বয়স : ৪০ লিঙ্গ : মহিলা	ফটো উপলব্ধ	827	JRQ1148307	নাম : ৰমেশ কৰ্মকাৰ পিতাৰ নাম: ফেণ্ড কৰ্মকাৰ ঘৰ নং : ১৪৮ বয়স : 62 লিঙ্গ : পুৰুষ	ফটো উপলব্ধ	828	JRQ1148318	নাম : মদন কৰ্মকাৰ পিতাৰ নাম: ফেণ্ড কৰ্মকাৰ ঘৰ নং : ১৪৮ বয়স : 58 লিঙ্গ : পুৰুষ	ফটো উপলব্ধ
# 829	JRQ1148329	নাম : পিংকী কৰ্মকাৰ স্বামীৰ নাম: মদন কৰ্মকাৰ ঘৰ নং : ১৪৮ বয়স : 52 লিঙ্গ : মহিলা	ফটো উপলব্ধ	E 830	JRQ1148330	নাম : লজেন কৰ্মকাৰ পিতাৰ নাম: ফেণ্ড কৰ্মকাৰ ঘৰ নং : ১৪৮ বয়স : 50 লিঙ্গ : পুৰুষ	ফটো উপলব্ধ	831	JRQ1148341	নাম : বিনোদ কৰ্মকাৰ পিতাৰ নাম: ফেণ্ড কৰ্মকাৰ ঘৰ নং : ১৪৮ বয়স : 47 লিঙ্গ : পুৰুষ	ফটো উপলব্ধ
832	JRQ1148352	নাম : মামনি কৰ্মকাৰ স্বামীৰ নাম: বিনোদ কৰ্মকাৰ ঘৰ নং : ১৪৮ বয়স : 43 লিঙ্গ : মহিলা	ফটো উপলব্ধ	833	JRQ1148363	নাম : শ্ৰীমতি কৰ্মকাৰ পিতাৰ নাম: ফেণ্ড কৰ্মকাৰ ঘৰ নং : ১৪৮ বয়স : 38 লিঙ্গ : মহিলা	ফটো উপলব্ধ	834	JRQ0033936	নাম : শ্যাম কৰ্মকাৰ পিতাৰ নাম: মদন কৰ্মকাৰ ঘৰ নং : ১৪৮ বয়স : 37 লিঙ্গ : পুৰুষ	ফটো উপলব্ধ
835	JRQ0449363	নাম : অজয় কৰ্মকাৰ পিতাৰ নাম: মদন কৰ্মকাৰ ঘৰ নং : 148 বয়স : 25 লিঙ্গ : পুৰুষ	ফটো উপলব্ধ	836	QDM0067967	নাম : অঞ্জলী কৰ্মকাৰ পিতাৰ নাম: বিনোদ কৰ্মকাৰ ঘৰ নং : 148 বয়স : 21 লিঙ্গ : মহিলা	ফটো উপলব্ধ	837	JRQ1148374	নাম : স্বৰ্ণ গোৱালা স্বামীৰ নাম: সমৰা গোৱালা ঘৰ নং : ১৪৯ বয়স : 75 লিঙ্গ : মহিলা	ফটো উপলব্ধ
E 838	JRQ1148385	নাম : দুলাল গোৱালা পিতাৰ নাম: কমাৰা গোৱালা ঘৰ নং : ১৪৯ বয়স : 46 লিঙ্গ : পুৰুষ	ফটো উপলব্ধ	839	JRQ1148396	নাম : বীনা গোৱালা স্বামীৰ নাম: দুলাল গোৱালা ঘৰ নং : ১৪৯ বয়স : 39 লিঙ্গ : মহিলা	ফটো উপলব্ধ	840	JRQ0215558	নাম : কৰন গুৱালা পিতাৰ নাম: সমৰা গুৱালা ঘৰ নং : ১৪৯ বয়স : 32 লিঙ্গ : পুৰুষ	ফটো উপলব্ধ

বিধানসভা সমষ্টিৰ নম্বৰ আৰু নাম : 67-তেজপুৰ
অংশৰ নম্বৰ আৰু নাম : 1-কলিবাৰী চুক (অংশ ১)

841 নাম : চাজেনী গুৱালা স্বামীৰ নাম : কৰণ গুৱালা ঘৰ নং : ১৪৯ বয়স : 29 লিঙ্গ : মহিলা	JRQ1175595 ফটো উপলব্ধ	842 নাম : নিহা গোৱালা পিতাৰ নাম : দুলাল গোৱালা ঘৰ নং : 149 বয়স : 21 লিঙ্গ : মহিলা	QDM0111328 ফটো উপলব্ধ	843 নাম : দীপ কলিতা পিতাৰ নাম : অকন কলিতা ঘৰ নং : ১৫৪ বয়স : 55 লিঙ্গ : পুৰুষ	JRQ1148410 ফটো উপলব্ধ
844 নাম : অৰুন চন্দ্ৰ কলিতা পিতাৰ নাম : অকন চন্দ্ৰ কলিতা ঘৰ নং : ১৫৪ বয়স : 49 লিঙ্গ : পুৰুষ	JRQ1148421 ফটো উপলব্ধ	845 নাম : জোনমুনি কলিতা স্বামীৰ নাম : দীপ কলিতা ঘৰ নং : ১৫৪ বয়স : 48 লিঙ্গ : মহিলা	JRQ1148432 ফটো উপলব্ধ	846 নাম : সোণমনি কলিতা স্বামীৰ নাম : গজেন কলিতা ঘৰ নং : ১৫৪ বয়স : 46 লিঙ্গ : মহিলা	JRQ0037218 ফটো উপলব্ধ
847 নাম : বন্দনা কলিতা স্বামীৰ নাম : অৰুন চন্দ্ৰ কলিতা ঘৰ নং : ১৫৪ বয়স : 45 লিঙ্গ : মহিলা	JRQ1148443 ফটো উপলব্ধ	848 নাম : গজেন কলিতা পিতাৰ নাম : অকন চন্দ্ৰ কলিতা ঘৰ নং : ১৫৪ বয়স : 44 লিঙ্গ : পুৰুষ	JRQ1148454 ফটো উপলব্ধ	849 নাম : চুমি কলিতা শৰ্মা স্বামীৰ নাম : ৰাতুল কলিতা ঘৰ নং : ১৫৪ বয়স : 43 লিঙ্গ : মহিলা	JRQ2060313 ফটো উপলব্ধ
850 নাম : ৰাতুল কলিতা পিতাৰ নাম : অকন চন্দ্ৰ কলিতা ঘৰ নং : ১৫৪ বয়স : 41 লিঙ্গ : পুৰুষ	JRQ1148465 ফটো উপলব্ধ	851 নাম : সুনীল কলিতা পিতাৰ নাম : অকন চন্দ্ৰ কলিতা ঘৰ নং : ১৫৪ বয়স : 36 লিঙ্গ : পুৰুষ	JRQ0329672 ফটো উপলব্ধ	E 852 নাম : যোগেন নেওগ পিতাৰ নাম : কনকেশ্বৰ নেওগ ঘৰ নং : ১৫৫ বয়স : 85 লিঙ্গ : পুৰুষ	JRQ1148476 ফটো উপলব্ধ
E 853 নাম : বিবি নেওগ স্বামীৰ নাম : যোগেন নেওগ ঘৰ নং : ১৫৫ বয়স : 75 লিঙ্গ : মহিলা	JRQ1148487 ফটো উপলব্ধ	854 নাম : বিষ্ণু নেওগ পিতাৰ নাম : যোগেন নেওগ ঘৰ নং : ১৫৫ বয়স : 50 লিঙ্গ : পুৰুষ	JRQ1148498 ফটো উপলব্ধ	855 নাম : পাপৰি নেওগ স্বামীৰ নাম : বিষ্ণু নিয়োগ ঘৰ নং : ১৫৫ বয়স : 46 লিঙ্গ : মহিলা	JRQ1793006 ফটো উপলব্ধ
856 নাম : হেমী নেওগ পিতাৰ নাম : যোগেন নেওগ ঘৰ নং : ১৫৫ বয়স : 45 লিঙ্গ : মহিলা	JRQ1148501 ফটো উপলব্ধ	857 নাম : ৰবীন বৰা পিতাৰ নাম : অতিৰাম বৰা ঘৰ নং : ১৫৬ বয়স : 77 লিঙ্গ : পুৰুষ	JRQ1148512 ফটো উপলব্ধ	858 নাম : প্ৰদীপ বৰা পিতাৰ নাম : ৰবীন বৰা ঘৰ নং : ১৫৬ বয়স : 45 লিঙ্গ : পুৰুষ	JRQ1148523 ফটো উপলব্ধ
859 নাম : কমল বৰা পিতাৰ নাম : ৰবীন বৰা ঘৰ নং : ১৫৬ বয়স : 39 লিঙ্গ : পুৰুষ	JRQ1148534 ফটো উপলব্ধ	860 নাম : মৌচুমী মেছ বৰা স্বামীৰ নাম : কমল বৰা ঘৰ নং : ১৫৬ বয়স : 39 লিঙ্গ : মহিলা	JRQ1793175 ফটো উপলব্ধ	861 নাম : ৰপাঞ্জলী বৰকটকী বৰা স্বামীৰ নাম : প্ৰদীপ কুমাৰ বৰা ঘৰ নং : ১৫৬ বয়স : 38 লিঙ্গ : মহিলা	JRQ0219139 ফটো উপলব্ধ
862 নাম : ৰঞ্জিত দাস পিতাৰ নাম : লিলাধৰ দাস ঘৰ নং : ১৫৭ বয়স : 51 লিঙ্গ : পুৰুষ	JRQ1148545 ফটো উপলব্ধ	863 নাম : কবিতা দাস স্বামীৰ নাম : ৰঞ্জিত দাস ঘৰ নং : ১৫৭ বয়স : 45 লিঙ্গ : মহিলা	JRQ1148556 ফটো উপলব্ধ	864 নাম : ৰশ্মি দাস পিতাৰ নাম : লিলাধৰ দাস ঘৰ নং : ১৫৭ বয়স : 43 লিঙ্গ : মহিলা	JRQ1148567 ফটো উপলব্ধ
S 865 নাম : নিৰ্মালী দাস পিতাৰ নাম : লিলাধৰ দাস ঘৰ নং : ১৫৭ বয়স : 89 লিঙ্গ : মহিলা	JRQ1148578 ফটো উপলব্ধ	866 নাম : খুশী বাবী দাস পিতাৰ নাম : ৰঞ্জিত দাস ঘৰ নং : 157 বয়স : 22 লিঙ্গ : মহিলা	QDM0080333 ফটো উপলব্ধ	867 নাম : নাৰায়ন বৰ্মন পিতাৰ নাম : শিবদানী বৰ্মন ঘৰ নং : ১৫৮ বয়স : 84 লিঙ্গ : পুৰুষ	JRQ1148589 ফটো উপলব্ধ
868 নাম : হিৰ নাথ স্বামীৰ নাম : উপেন্দ্ৰ নাথ ঘৰ নং : ১৫৮ বয়স : 72 লিঙ্গ : মহিলা	JRQ1148590 ফটো উপলব্ধ	869 নাম : হিতেন বনিয়া পিতাৰ নাম : নাৰায়ন সোনাৰি ঘৰ নং : ১৫৮ বয়স : 48 লিঙ্গ : পুৰুষ	JRQ1148603 ফটো উপলব্ধ	870 নাম : অৰ্জুন বৰ্মান পিতাৰ নাম : নাৰায়ন বৰ্মন ঘৰ নং : ১৫৮ বয়স : 48 লিঙ্গ : পুৰুষ	JRQ1148614 ফটো উপলব্ধ

871 নাম : কৃষ্ণ বৰ্মান পিতাৰ নাম: নাৰায়ন বৰ্মান ঘৰ নং : ১৫৮ বয়স : 46 লিঙ্গ : পুৰুষ	JRQ1148625 ফটো উপলব্ধ	872 নাম : মমতা বনিয়া স্বামীৰ নাম: হিতেন বনিয়া ঘৰ নং : ১৫৮ বয়স : 41 লিঙ্গ : মহিলা	JRQ1148636 ফটো উপলব্ধ	873 নাম : মদুল চন্দ্ৰ নাথ পিতাৰ নাম: উপেন্দ্ৰ চন্দ্ৰ নাথ ঘৰ নং : ১৫৮ বয়স : 40 লিঙ্গ : পুৰুষ	JRQ1148647 ফটো উপলব্ধ
874 নাম : সঙ্গীতা বৰ্মান স্বামীৰ নাম: অৰ্জুন বৰ্মান ঘৰ নং : ১৫৮ বয়স : 33 লিঙ্গ : মহিলা	JRQ1793142 ফটো উপলব্ধ	875 নাম : পম্পী বৰা নাথ স্বামীৰ নাম: মৃদুল চন্দ্ৰ নাথ ঘৰ নং : ১৫৮ বয়স : 33 লিঙ্গ : মহিলা	JRQ0322065 ফটো উপলব্ধ	876 নাম : স্বয়ি ৰাজ বনিয়া পিতাৰ নাম: হিতেন বনিয়া ঘৰ নং : ১৫৮ বয়স : 22 লিঙ্গ : পুৰুষ	JRQ1295625 ফটো উপলব্ধ
877 নাম : ভাস্কৰ বনিয়া পিতাৰ নাম: হিতেন বনিয়া ঘৰ নং : 158 বয়স : 19 লিঙ্গ : পুৰুষ	QDM0080705 ফটো উপলব্ধ	E 878 নাম : পুনেশ্বৰী ৰায় স্বামীৰ নাম: দেবেন ৰায় ঘৰ নং : ১৫৯ বয়স : ৪২ লিঙ্গ : মহিলা	JRQ1148658 ফটো উপলব্ধ	879 নাম : সন্তী ৰায় পিতাৰ নাম: দেবেন ৰায় ঘৰ নং : ১৫৯ বয়স : 52 লিঙ্গ : মহিলা	JRQ1148669 ফটো উপলব্ধ
880 নাম : লক্ষী ৰায় পিতাৰ নাম: দেবেন ৰায় ঘৰ নং : ১৫৯ বয়স : 48 লিঙ্গ : মহিলা	JRQ1148670 ফটো উপলব্ধ	881 নাম : সৰস্বতী ৰায় পিতাৰ নাম: দেবেন ৰায় ঘৰ নং : ১৫৯ বয়স : 44 লিঙ্গ : মহিলা	JRQ1148681 ফটো উপলব্ধ	882 নাম : গৌৰাঙ্গ ৰায় পিতাৰ নাম: দেবেন ৰায় ঘৰ নং : ১৫৯ বয়স : 38 লিঙ্গ : পুৰুষ	JRQ1148692 ফটো উপলব্ধ
883 নাম : ওৱাটি আও পিতাৰ নাম: এন বেদাং আও ঘৰ নং : ১৬২ বয়স : 66 লিঙ্গ : পুৰুষ	JRQ1148727 ফটো উপলব্ধ	884 নাম : বি. লানু আও পিতাৰ নাম: এন বেদাং আও ঘৰ নং : ১৬২ বয়স : 63 লিঙ্গ : পুৰুষ	JRQ1148738 ফটো উপলব্ধ	885 নাম : মেনকা আও স্বামীৰ নাম: বি. লানু আও ঘৰ নং : ১৬২ বয়স : 52 লিঙ্গ : মহিলা	JRQ1148749 ফটো উপলব্ধ
886 নাম : ৰুবী আও মেচ পিতাৰ নাম: এন বেদাং আও ঘৰ নং : ১৬২ বয়স : 45 লিঙ্গ : মহিলা	JRQ1148750 ফটো উপলব্ধ	887 নাম : ৰোহিত আও পিতাৰ নাম: লানু আও ঘৰ নং : 162 বয়স : 25 লিঙ্গ : পুৰুষ	JRQ0404269 ফটো উপলব্ধ	888 নাম : চিমন আও পিতাৰ নাম: বেন্দাং আও ঘৰ নং : 162 আ বয়স : 66 লিঙ্গ : পুৰুষ	JRQ9921011 ফটো উপলব্ধ
889 নাম : ফুৰা আও পিতাৰ নাম: চিমন আও ঘৰ নং : 162 আ বয়স : 34 লিঙ্গ : মহিলা	JRQ0127118 ফটো উপলব্ধ	890 নাম : ষ্টিফেন আও পিতাৰ নাম: সিমন আও ঘৰ নং : 162 আ বয়স : 31 লিঙ্গ : পুৰুষ	JRQ0127076 ফটো উপলব্ধ	891 নাম : দীপা কলিতা স্বামীৰ নাম: ত্ৰেলোক্য কলিতা ঘৰ নং : ১৬৪ বয়স : 58 লিঙ্গ : মহিলা	JRQ1148772 ফটো উপলব্ধ
892 নাম : শান্তি ৰাম ছেত্ৰী পিতাৰ নাম: গঞ্জ সিং ছেত্ৰী ঘৰ নং : 164 বয়স : 39 লিঙ্গ : পুৰুষ	JRQ1197279 ফটো উপলব্ধ	893 নাম : দ্বীপ জ্যোতি কলিতা পিতাৰ নাম: ত্ৰেলোক্য কলিতা ঘৰ নং : ১৬৪ বয়স : 31 লিঙ্গ : পুৰুষ	JRQ0041277 ফটো উপলব্ধ	894 নাম : অনন্যা কলিতা পিতাৰ নাম: ত্ৰেলোক্য কলিতা ঘৰ নং : 164 বয়স : 28 লিঙ্গ : মহিলা	QDM0084400 ফটো উপলব্ধ
895 নাম : জীবন সিং পিতাৰ নাম: প্ৰভাত সিং ঘৰ নং : ১৬৫ বয়স : 64 লিঙ্গ : পুৰুষ	JRQ1148783 ফটো উপলব্ধ	896 নাম : শিউলি সিং স্বামীৰ নাম: জীবন সিং ঘৰ নং : ১৬৫ বয়স : 54 লিঙ্গ : মহিলা	JRQ1148794 ফটো উপলব্ধ	897 নাম : অঞ্জন সিং পিতাৰ নাম: প্ৰভাত সিং ঘৰ নং : ১৬৫ বয়স : 52 লিঙ্গ : পুৰুষ	JRQ1148807 ফটো উপলব্ধ
898 নাম : ৰঞ্জন সিং পিতাৰ নাম: প্ৰভাত সিং ঘৰ নং : ১৬৫ বয়স : 45 লিঙ্গ : পুৰুষ	JRQ1148829 ফটো উপলব্ধ	899 নাম : অৰ্চনা সিং স্বামীৰ নাম: ৰঞ্জন সিং ঘৰ নং : ১৬৫ বয়স : 42 লিঙ্গ : মহিলা	JRQ1148830 ফটো উপলব্ধ	900 নাম : মুনী সিং স্বামীৰ নাম: বাবন সিং ঘৰ নং : ১৬৫ বয়স : 42 লিঙ্গ : মহিলা	JRQ1793368 ফটো উপলব্ধ

901 নাম : বাবন সিং পিতাৰ নাম: প্রভাত সিং ঘৰ নং : ১৬৫ বয়স : 41 লিঙ্গ : পুৰুষ	JRQ1148841 ফটো উপলব্ধ	S 902 নাম : বুলি সিং পিতাৰ নাম: জীৱন সিং ঘৰ নং : ১৬৫ বয়স : ৪২ লিঙ্গ : মহিলা	JRQ1793437 ফটো উপলব্ধ	903 নাম : ৰিতু সিং পিতাৰ নাম: অঞ্জন সিং ঘৰ নং : ১৬৫ বয়স : 27 লিঙ্গ : পুৰুষ	JRQ0324061 ফটো উপলব্ধ
904 নাম : বিপুল সিং পিতাৰ নাম: জীবন সিং ঘৰ নং : ১৬৫ বয়স : 27 লিঙ্গ : পুৰুষ	JRQ0321810 ফটো উপলব্ধ	905 নাম : বিকেন সিং পিতাৰ নাম: জীৱন সিং ঘৰ নং : ১৬৫ বয়স : 27 লিঙ্গ : পুৰুষ	JRQ0617407 ফটো উপলব্ধ	906 নাম : ইসিকা সিং পিতাৰ নাম: ৰঞ্জন সিং সিং ঘৰ নং : 165 বয়স : 22 লিঙ্গ : মহিলা	JRQ2086106 ফটো উপলব্ধ
# 907 নাম : ছাদিকুল ইছলাম পিতাৰ নাম: আব্দুল গনি ঘৰ নং : 165 বয়স : 19 লিঙ্গ : পুৰুষ	QDM0091272 ফটো উপলব্ধ	908 নাম : পূৰ্ণ দাস পিতাৰ নাম: শিশুৰাম দাস ঘৰ নং : ১৬৬ বয়স : 70 লিঙ্গ : পুৰুষ	JRQ1148852 ফটো উপলব্ধ	909 নাম : জ্যোতি দাস স্বামীৰ নাম: পূৰ্ণ দাস ঘৰ নং : ১৬৬ বয়স : 55 লিঙ্গ : মহিলা	JRQ1148863 ফটো উপলব্ধ
910 নাম : ঘনশ্যাম দাস পিতাৰ নাম: পূৰ্ণ দাস ঘৰ নং : ১৬৬ বয়স : 38 লিঙ্গ : পুৰুষ	JRQ1148874 ফটো উপলব্ধ	911 নাম : অজয় দাস পিতাৰ নাম: পূৰ্ণ দাস ঘৰ নং : ১৬৬ বয়স : 38 লিঙ্গ : পুৰুষ	JRQ0324160 ফটো উপলব্ধ	912 নাম : বিজয় দাস পিতাৰ নাম: পূৰ্ণ দাস ঘৰ নং : ১৬৬ বয়স : 31 লিঙ্গ : পুৰুষ	JRQ1792514 ফটো উপলব্ধ
913 নাম : সতি সেখ পিতাৰ নাম: নূৰ জামাল সেখ ঘৰ নং : 166 বয়স : 26 লিঙ্গ : পুৰুষ	QDM0099036 ফটো উপলব্ধ	914 নাম : মহিমা দাস স্বামীৰ নাম: বিজয় দাস ঘৰ নং : ১৬৬ বয়স : 23 লিঙ্গ : মহিলা	JRQ0616789 ফটো উপলব্ধ	915 নাম : সঞ্জয় দাস পিতাৰ নাম: পূৰ্ণ দাস ঘৰ নং : ১৬৬ বয়স : 23 লিঙ্গ : পুৰুষ	JRQ0617522 ফটো উপলব্ধ
E 916 নাম : জিতেন মাৰাক পিতাৰ নাম: ৰামমাৰ্থ মাৰাক ঘৰ নং : ১৬৭ বয়স : ৪২ লিঙ্গ : পুৰুষ	JRQ1148885 ফটো উপলব্ধ	917 নাম : মেৰী মাৰাক স্বামীৰ নাম: এণ্টনি মাৰাক ঘৰ নং : ১৬৭ বয়স : 47 লিঙ্গ : মহিলা	JRQ0365346 ফটো উপলব্ধ	918 নাম : বেজিনা মাৰাক পিতাৰ নাম: জিতেন মাৰাক ঘৰ নং : ১৬৭ বয়স : 41 লিঙ্গ : মহিলা	JRQ1148910 ফটো উপলব্ধ
919 নাম : গেৰেগৰি ভেঙেৰা পিতাৰ নাম: কৰ্ণেলিচ ভেঙেৰা ঘৰ নং : ১৬৭ বয়স : 37 লিঙ্গ : পুৰুষ	JRQ0042259 ফটো উপলব্ধ	920 নাম : ইলিয়াছ বসুমতাৰী পিতাৰ নাম: প্ৰদীপ বসুমতাৰী ঘৰ নং : ১৬৭ বয়স : 25 লিঙ্গ : পুৰুষ	JRQ0622787 ফটো উপলব্ধ	921 নাম : মাটিমাচ হেৰেঞ্জ পিতাৰ নাম: প্ৰভুদয়াল হেৰেঞ্জ ঘৰ নং : ১৬৮ বয়স : 65 লিঙ্গ : পুৰুষ	JRQ1148921 ফটো উপলব্ধ
922 নাম : ৰাহিলা হেৰেঞ্জ স্বামীৰ নাম: মাটিমাচ হেৰেঞ্জ ঘৰ নং : ১৬৮ বয়স : 50 লিঙ্গ : মহিলা	JRQ1148932 ফটো উপলব্ধ	923 নাম : নিৰ্মল হেৰেঞ্জ পিতাৰ নাম: মাটিমাচ হেৰেঞ্জ ঘৰ নং : ১৬৮ বয়স : 39 লিঙ্গ : পুৰুষ	JRQ1148954 ফটো উপলব্ধ	924 নাম : অসৰিতা হেৰেঞ্জ পিতাৰ নাম: মাটিমাচ হেৰেঞ্জ ঘৰ নং : ১৬৮ বয়স : 37 লিঙ্গ : মহিলা	JRQ1148943 ফটো উপলব্ধ
925 নাম : পৰিমল হেৰেঞ্জ পিতাৰ নাম: মাটিমাচ হেৰেঞ্জ ঘৰ নং : ১৬৮ বয়স : 35 লিঙ্গ : পুৰুষ	JRQ1793506 ফটো উপলব্ধ	926 নাম : পুষ্পা ডব্ৰিছ চাহু স্বামীৰ নাম: পৰিমল হেৰেঞ্জ ঘৰ নং : 168 বয়স : 35 লিঙ্গ : মহিলা	CFN0061267 ফটো উপলব্ধ	927 নাম : সুসান্য হোৰো স্বামীৰ নাম: মনচুখ হৰ ঘৰ নং : ১৬৯ বয়স : 75 লিঙ্গ : মহিলা	JRQ1148965 ফটো উপলব্ধ
928 নাম : নেলান হৰ পিতাৰ নাম: মনচুখ হৰ ঘৰ নং : ১৬৯ বয়স : 50 লিঙ্গ : পুৰুষ	JRQ1148976 ফটো উপলব্ধ	929 নাম : জোলেনা হোৰো হোৰো পিতাৰ নাম: মনচুখ হৰ ঘৰ নং : ১৬৯ বয়স : 45 লিঙ্গ : মহিলা	JRQ1148987 ফটো উপলব্ধ	930 নাম : কাথাৰীনা কেৰ্কেটা স্বামীৰ নাম: মাটিন কেৰ্কেটা ঘৰ নং : ১৭০ বয়স : 60 লিঙ্গ : মহিলা	JRQ1148998 ফটো উপলব্ধ

বিধানসভা সমষ্টিৰ নম্বৰ আৰু নাম : 67-তেজপুৰ
অংশৰ নম্বৰ আৰু নাম : 1-কলিবাৰী চুক (অংশ ১)

931 নাম : চাইমন কেৰ্কেটা পিতাৰ নাম: মাটিন কেৰ্কেটা ঘৰ নং : ১৭০ বয়স : 37 লিঙ্গ : পুৰুষ	JRQ1149004 ফটো উপলব্ধ	932 নাম : মলিনা কেৰ্কেটা স্বামীৰ নাম: সাইমন কেৰ্কেটা ঘৰ নং : ১৭০ বয়স : 37 লিঙ্গ : মহিলা	JRQ1304799 ফটো উপলব্ধ	933 নাম : কল্পনা ৰাজপুত স্বামীৰ নাম: যতিন ৰাজপুত ঘৰ নং : 171 বয়স : 61 লিঙ্গ : মহিলা	JRQ0450817 ফটো উপলব্ধ
934 নাম : বিণা ৰাজপুত স্বামীৰ নাম: তৰুণ ৰাজপুত ঘৰ নং : ১৭১ বয়স : 50 লিঙ্গ : মহিলা	JRQ1149026 ফটো উপলব্ধ	935 নাম : পিন্তু ৰাজপুত পিতাৰ নাম: তৰুন ৰাজপুত ঘৰ নং : ১৭১ বয়স : 33 লিঙ্গ : পুৰুষ	JRQ0620583 ফটো উপলব্ধ	936 নাম : মাধবী ৰাজপুত পিতাৰ নাম: প্ৰেমা ৰাজপুত ঘৰ নং : ১৭২ বয়স : 42 লিঙ্গ : মহিলা	JRQ1149037 ফটো উপলব্ধ
937 নাম : বন্দনা ৰাজপুত পিতাৰ নাম: তৰুণ ৰাজপুত ঘৰ নং : ১৭২ বয়স : 25 লিঙ্গ : মহিলা	JRQ0511766 ফটো উপলব্ধ	938 নাম : বিশ্বজিত ৰাজপুত পিতাৰ নাম: প্ৰেমা ৰাজপুত ঘৰ নং : ১৭২ বয়স : 25 লিঙ্গ : পুৰুষ	JRQ0511816 ফটো উপলব্ধ	939 নাম : টংকেশ্বৰ মেচ পিতাৰ নাম: মলোৱা মেছ ঘৰ নং : ১৭২ক বয়স : 64 লিঙ্গ : পুৰুষ	JRQ1149059 ফটো উপলব্ধ
940 নাম : বীৰ চাৰিসীয়া মেছ স্বামীৰ নাম: টংকেশ্বৰ মেছ ঘৰ নং : ১৭২ক বয়স : 37 লিঙ্গ : মহিলা	JRQ1149060 ফটো উপলব্ধ	941 নাম : বনু গোবালু স্বামীৰ নাম: ভাইটি গোবালু ঘৰ নং : ১৭৬ বয়স : 46 লিঙ্গ : মহিলা	JRQ1149071 ফটো উপলব্ধ	942 নাম : হীৰা ৰায় পিতাৰ নাম: শ্ৰীকান্ত ৰায় ঘৰ নং : ১৭৬ বয়স : 40 লিঙ্গ : পুৰুষ	JRQ1149082 ফটো উপলব্ধ
943 নাম : পখিলী ৰায় স্বামীৰ নাম: মিজাং ৰায় ঘৰ নং : ১৭৭ বয়স : 50 লিঙ্গ : মহিলা	JRQ1149106 ফটো উপলব্ধ	944 নাম : প্ৰীতম সিং পিতাৰ নাম: বলবিৰ সিং ঘৰ নং : ১৭৭ বয়স : 36 লিঙ্গ : পুৰুষ	JRQ0620963 ফটো উপলব্ধ	945 নাম : সুমিত্ৰা ৰায় পিতাৰ নাম: মিজাং ৰায় ঘৰ নং : ১৭৭ বয়স : 35 লিঙ্গ : মহিলা	JRQ1793380 ফটো উপলব্ধ
946 নাম : প্ৰতিমা ৰায় পিতাৰ নাম: মিজাং ৰায় ঘৰ নং : ১৭৭ বয়স : 32 লিঙ্গ : মহিলা	JRQ1793379 ফটো উপলব্ধ	E 947 নাম : গণেশ ৰায় পিতাৰ নাম: লক্ষ্মী ৰায় ঘৰ নং : ১৭৭ বয়স : ৪২ লিঙ্গ : পুৰুষ	JRQ1793108 ফটো উপলব্ধ	948 নাম : বাবলু ৰায় পিতাৰ নাম: মিজাং ৰায় ঘৰ নং : ১৭৭ বয়স : 27 লিঙ্গ : পুৰুষ	JRQ0322024 ফটো উপলব্ধ
949 নাম : আইকন নায়ক স্বামীৰ নাম: গগন নায়ক ঘৰ নং : ১৭৮ বয়স : 60 লিঙ্গ : মহিলা	JRQ1149117 ফটো উপলব্ধ	950 নাম : প্ৰদীপ নায়ক পিতাৰ নাম: গগন ৰাজপুত ঘৰ নং : ১৭৮ বয়স : 43 লিঙ্গ : পুৰুষ	JRQ1149128 ফটো উপলব্ধ	951 নাম : জোনালী নায়ক স্বামীৰ নাম: প্ৰদীপ ৰাজপুত ঘৰ নং : ১৭৮ বয়স : 40 লিঙ্গ : মহিলা	JRQ1149139 ফটো উপলব্ধ
952 নাম : দিপা মণি নায়ক স্বামীৰ নাম: নাৰায়ণ নায়ক ঘৰ নং : ১৭৮ বয়স : 39 লিঙ্গ : মহিলা	JRQ0511519 ফটো উপলব্ধ	953 নাম : নাৰায়ন নায়ক পিতাৰ নাম: গগন নায়ক ঘৰ নং : ১৭৮ বয়স : 38 লিঙ্গ : পুৰুষ	JRQ1149140 ফটো উপলব্ধ	954 নাম : মঞ্জু মেছ স্বামীৰ নাম: কাৰ্তিক মেছ ঘৰ নং : ১৭৮ বয়স : 37 লিঙ্গ : মহিলা	JRQ1793051 ফটো উপলব্ধ
955 নাম : নিৰ্মল মেছ পিতাৰ নাম: ৰামচন্দ্ৰ মেছ ঘৰ নং : ১৭৯ বয়স : 65 লিঙ্গ : পুৰুষ	JRQ1149151 ফটো উপলব্ধ	956 নাম : বিফলী মেছ স্বামীৰ নাম: নিৰ্মল মেছ ঘৰ নং : ১৭৯ বয়স : 57 লিঙ্গ : মহিলা	JRQ1149162 ফটো উপলব্ধ	957 নাম : বেবী মেছ পিতাৰ নাম: নিৰ্মল মেছ ঘৰ নং : ১৭৯ বয়স : 38 লিঙ্গ : মহিলা	JRQ1149173 ফটো উপলব্ধ
958 নাম : মোহন মেছ পিতাৰ নাম: নিৰ্মল মেছ ঘৰ নং : ১৭৯ বয়স : 33 লিঙ্গ : পুৰুষ	JRQ1793493 ফটো উপলব্ধ	959 নাম : জিনি মেছ স্বামীৰ নাম: মোহন মেছ ঘৰ নং : 179 বয়স : 31 লিঙ্গ : মহিলা	JRQ1792503 ফটো উপলব্ধ	E 960 নাম : দীন ৰাজপুত পিতাৰ নাম: ৰিপন ৰাজপুত ঘৰ নং : ১৮০ বয়স : 64 লিঙ্গ : পুৰুষ	JRQ1149195 ফটো উপলব্ধ

E 961 নাম : লাবন্য ৰাজপুত স্বামীৰ নাম : দিনু ৰাজপুত ঘৰ নং : ১৮০ বয়স : ৫০ লিঙ্গ : মহিলা	JRQ1149208 ফটো উপলব্ধ	962 নাম : জীতেন কৰুৱা পিতাৰ নাম : জীৱন কৰুৱা ঘৰ নং : ১৮০ বয়স : 48 লিঙ্গ : পুৰুষ	JRQ1103180 ফটো উপলব্ধ	E 963 নাম : বুল ৰাজপুত স্বামীৰ নাম : পুৰীৰাম ৰাজপুত ঘৰ নং : ১৮০ বয়স : 47 লিঙ্গ : মহিলা	JRQ1149219 ফটো উপলব্ধ
964 নাম : শান্তী কোঁৱৰা স্বামীৰ নাম : জীতেন কৰুৱা ঘৰ নং : ১৮০ বয়স : 38 লিঙ্গ : মহিলা	JRQ1149220 ফটো উপলব্ধ	965 নাম : জয়ন্তি মিৰ্ধা স্বামীৰ নাম : সন্তোষ মিৰ্ধা ঘৰ নং : 180 বয়স : 33 লিঙ্গ : মহিলা	JRQ0404228 ফটো উপলব্ধ	966 নাম : সন্তোষ মিৰিধা পিতাৰ নাম : ললিত মিৰিধা ঘৰ নং : 180 বয়স : 33 লিঙ্গ : পুৰুষ	BPJ0235911 ফটো উপলব্ধ
E 967 নাম : লোহিত ৰাজপুত পিতাৰ নাম : দিনু ৰাজপুত ঘৰ নং : ১৮০ বয়স : ৪২ লিঙ্গ : পুৰুষ	JRQ1793357 ফটো উপলব্ধ	968 নাম : কুলেন্দ নাথ বড়ো পিতাৰ নাম : বলাও বড়ো ঘৰ নং : ১৮১ বয়স : 67 লিঙ্গ : পুৰুষ	JRQ1149231 ফটো উপলব্ধ	969 নাম : চুন বড়ো স্বামীৰ নাম : কুলেন্দ বড়ো ঘৰ নং : ১৮১ বয়স : 61 লিঙ্গ : মহিলা	JRQ1149242 ফটো উপলব্ধ
970 নাম : অঞ্জনা মেছ স্বামীৰ নাম : উম্বৰু মেছ ঘৰ নং : ১৮১ বয়স : 60 লিঙ্গ : মহিলা	JRQ1149253 ফটো উপলব্ধ	971 নাম : আৰতী বসুমতাৰী পিতাৰ নাম : ধনেশ্বৰ বসুমতাৰী ঘৰ নং : ১৮১ বয়স : 51 লিঙ্গ : মহিলা	JRQ1793197 ফটো উপলব্ধ	972 নাম : উত্তৰা মেছ পিতাৰ নাম : উম্বৰু মেছ ঘৰ নং : ১৮১ বয়স : 38 লিঙ্গ : মহিলা	JRQ1149264 ফটো উপলব্ধ
973 নাম : পদ্মিনী বড়ো পিতাৰ নাম : কুলেন্দ বড়ো ঘৰ নং : ১৮১ বয়স : 34 লিঙ্গ : মহিলা	JRQ1149275 ফটো উপলব্ধ	974 নাম : প্ৰণৱ মেছ মাতৃৰ নাম : অঞ্জনা মেছ ঘৰ নং : ১৮১ বয়স : 34 লিঙ্গ : পুৰুষ	JRQ0228676 ফটো উপলব্ধ	975 নাম : সত্যজিত বড়ো পিতাৰ নাম : কুলেন্দ বড়ো ঘৰ নং : ১৮১ বয়স : 33 লিঙ্গ : পুৰুষ	JRQ1149286 ফটো উপলব্ধ
976 নাম : পৰাগ মনি বসুমতাৰী মাতৃৰ নাম : আৰতি বসুমতাৰী ঘৰ নং : ১৮১ বয়স : 26 লিঙ্গ : পুৰুষ	JRQ0619601 ফটো উপলব্ধ	E 977 নাম : খৰ্গেশ্বৰ মেছ পিতাৰ নাম : মলুৰা মেছ ঘৰ নং : ১৮২ বয়স : ৭০ লিঙ্গ : পুৰুষ	JRQ1149297 ফটো উপলব্ধ	978 নাম : ৰূপা শইকীয়া মেছ স্বামীৰ নাম : খৰ্গেশ্বৰ মেছ ঘৰ নং : ১৮২ বয়স : 55 লিঙ্গ : মহিলা	JRQ1149300 ফটো উপলব্ধ
979 নাম : জিটু মেছ পিতাৰ নাম : খৰ্গেশ্বৰ মেছ ঘৰ নং : 182 বয়স : 19 লিঙ্গ : পুৰুষ	QDM0094136 ফটো উপলব্ধ	980 নাম : সন্ধ্যা মুণ্ডো স্বামীৰ নাম : সুচিল মুণ্ডো ঘৰ নং : ১৮৩ বয়স : 45 লিঙ্গ : মহিলা	JRQ1149322 ফটো উপলব্ধ	981 নাম : নৱ দাস পিতাৰ নাম : গালু দাস ঘৰ নং : 183 বয়স : 25 লিঙ্গ : পুৰুষ	BPJ0428987 ফটো উপলব্ধ
982 নাম : জেচমিন ৰানি মুণ্ডো পিতাৰ নাম : সুশিল কুমাৰ মুণ্ডো ঘৰ নং : ১৮৩ বয়স : 24 লিঙ্গ : মহিলা	JRQ0617530 ফটো উপলব্ধ	983 নাম : ঠগিৰাম দাস পিতাৰ নাম : ভগীৰাম দাস ঘৰ নং : ১৮৪ বয়স : 75 লিঙ্গ : পুৰুষ	JRQ1149333 ফটো উপলব্ধ	984 নাম : পৰেশ দাস পিতাৰ নাম : হৰেন্দ্ৰ দাস ঘৰ নং : ১৮৪ বয়স : 64 লিঙ্গ : পুৰুষ	JRQ1793153 ফটো উপলব্ধ
985 নাম : তৰলতা দাস স্বামীৰ নাম : ঠগিৰাম দাস ঘৰ নং : ১৮৪ বয়স : 62 লিঙ্গ : মহিলা	JRQ1149344 ফটো উপলব্ধ	986 নাম : পুৰী দাস স্বামীৰ নাম : পৰেশ দাস ঘৰ নং : ১৮৪ বয়স : 49 লিঙ্গ : মহিলা	JRQ1793131 ফটো উপলব্ধ	987 নাম : পংকজ কুমাৰ দাস পিতাৰ নাম : ঠগীৰাম দাস ঘৰ নং : ১৮৪ বয়স : 48 লিঙ্গ : পুৰুষ	JRQ1149355 ফটো উপলব্ধ
988 নাম : মিলি দাস স্বামীৰ নাম : পংকজ কুমাৰ দাস ঘৰ নং : ১৮৪ বয়স : 43 লিঙ্গ : মহিলা	JRQ1149366 ফটো উপলব্ধ	989 নাম : সুনয়না দাস পিতাৰ নাম : ঠগীৰাম দাস ঘৰ নং : ১৮৪ বয়স : 39 লিঙ্গ : মহিলা	JRQ1149377 ফটো উপলব্ধ	990 নাম : অন্তৰা দাস পিতাৰ নাম : পৰেশ দাস ঘৰ নং : 184 বয়স : 25 লিঙ্গ : মহিলা	QDM0040642 ফটো উপলব্ধ

বিধানসভা সমষ্টিৰ নম্বৰ আৰু নাম : 67-তেজপুৰ
অংশৰ নম্বৰ আৰু নাম : 1-কলিবাৰী চুক (অংশ ১)

991 নাম : প্ৰবাল পংকজ দাস পিতাৰ নাম: পংকজ দাস ঘৰ নং : 184 বয়স : 22 লিঙ্গ : পুৰুষ	QDM0039883 ফটো উপলব্ধ	992 নাম : প্ৰজ্ঞান পংকজ দাস পিতাৰ নাম: পংকজ কুমাৰ দাস ঘৰ নং : 184 বয়স : 22 লিঙ্গ : পুৰুষ	QDM0039891 ফটো উপলব্ধ	993 নাম : প্ৰদ্যুমা দাস পিতাৰ নাম: পৰেশ দাস ঘৰ নং : 184 বয়স : 21 লিঙ্গ : পুৰুষ	QDM0040634 ফটো উপলব্ধ
994 নাম : চুগা মাৰাক স্বামীৰ নাম: পেটাৰচন মাৰাক ঘৰ নং : ১৮৫ বয়স : 72 লিঙ্গ : মহিলা	JRQ1149388 ফটো উপলব্ধ	995 নাম : অঞ্জনা ৰাইছ স্বামীৰ নাম: ৰয়ালচন মাছক ঘৰ নং : ১৮৫ বয়স : 49 লিঙ্গ : মহিলা	JRQ0620609 ফটো উপলব্ধ	E 996 নাম : ৰয়েলচন মাৰাক পিতাৰ নাম: পেটাৰচন মাৰাক ঘৰ নং : ১৮৫ বয়স : 45 লিঙ্গ : পুৰুষ	JRQ1149399 ফটো উপলব্ধ
997 নাম : মৰমী মাৰাক পিতাৰ নাম: পেটাৰচন মাৰাক ঘৰ নং : ১৮৫ বয়স : 43 লিঙ্গ : মহিলা	JRQ1149402 ফটো উপলব্ধ	998 নাম : কাজল কুমাৰী ৰায় স্বামীৰ নাম: প্ৰতাপ ৰায় ঘৰ নং : 185 বয়স : 27 লিঙ্গ : মহিলা	QDM0067850 ফটো উপলব্ধ	999 নাম : চিমা মুগ্ধা দেবী স্বামীৰ নাম: সউতা মুগ্ধা ঘৰ নং : ১৮৬ বয়স : 35 লিঙ্গ : মহিলা	JRQ0620807 ফটো উপলব্ধ
1000 নাম : ৰিংকু হাৰ্ন তিকী স্বামীৰ নাম: মহিত টিৰকী ঘৰ নং : ১৮৮ বয়স : 52 লিঙ্গ : মহিলা	JRQ0230318 ফটো উপলব্ধ	1001 নাম : মোহিত তিকী পিতাৰ নাম: ইমানুএল টিৰকী ঘৰ নং : ১৮৮ বয়স : 52 লিঙ্গ : পুৰুষ	JRQ1149424 ফটো উপলব্ধ	S 1002 নাম : ৰঞ্জিতা তিকী পিতাৰ নাম: ইমানুৱেল তিকী ঘৰ নং : ১৮৮ বয়স : 47 লিঙ্গ : মহিলা	JRQ1149435 ফটো উপলব্ধ
1003 নাম : প্ৰম চাগেন হৰ পিতাৰ নাম: দয়াশীল হৰ ঘৰ নং : ১৮৯ বয়স : 67 লিঙ্গ : পুৰুষ	JRQ0526871 ফটো উপলব্ধ	1004 নাম : শিলপী হৰ স্বামীৰ নাম: প্ৰেম চাগেন হৰ ঘৰ নং : ১৮৯ বয়স : 50 লিঙ্গ : মহিলা	JRQ0526897 ফটো উপলব্ধ	1005 নাম : হিমালী হৰ পিতাৰ নাম: প্ৰেম চাগেন হৰ ঘৰ নং : ১৮৯ বয়স : 32 লিঙ্গ : মহিলা	JRQ0527226 ফটো উপলব্ধ
1006 নাম : মনপ্ৰীত হৰ পিতাৰ নাম: প্ৰেম চাগেন হৰ ঘৰ নং : ১৮৯ বয়স : 30 লিঙ্গ : পুৰুষ	JRQ0527184 ফটো উপলব্ধ	1007 নাম : পিংকী বিৰজা পিতাৰ নাম: বুদ্ধ বিৰজা ঘৰ নং : ১৮৯ বয়স : 29 লিঙ্গ : মহিলা	JRQ0527010 ফটো উপলব্ধ	1008 নাম : চিত্ৰ মেছ স্বামীৰ নাম: লব চৌধুৰী ঘৰ নং : ১৯১ বয়স : 60 লিঙ্গ : মহিলা	JRQ1149457 ফটো উপলব্ধ
1009 নাম : বুব মেছ পিতাৰ নাম: নৱ মেচ মেছ ঘৰ নং : ১৯১ বয়স : 39 লিঙ্গ : পুৰুষ	JRQ1149468 ফটো উপলব্ধ	1010 নাম : কবিতা ডেকা মেছ স্বামীৰ নাম: বুব মেছ ঘৰ নং : ১৯১ বয়স : 34 লিঙ্গ : মহিলা	JRQ0511725 ফটো উপলব্ধ	1011 নাম : বিৰেন মেচ পিতাৰ নাম: চিত্ৰ মেচ ঘৰ নং : ১৯১ বয়স : 32 লিঙ্গ : পুৰুষ	JRQ0052027 ফটো উপলব্ধ
E 1012 নাম : মুনিয়া মেছ পিতাৰ নাম: কাউৰাম মেছ ঘৰ নং : ১৯২ বয়স : 60 লিঙ্গ : পুৰুষ	JRQ1149479 ফটো উপলব্ধ	E 1013 নাম : ভন মেছ স্বামীৰ নাম: মুনিয়া মেছ ঘৰ নং : ১৯২ বয়স : 53 লিঙ্গ : মহিলা	JRQ1149480 ফটো উপলব্ধ	1014 নাম : বুল মেছ পিতাৰ নাম: মুনিয়া মেছ ঘৰ নং : ১৯২ বয়স : 42 লিঙ্গ : মহিলা	JRQ1149491 ফটো উপলব্ধ
1015 নাম : পৰ্ণিমা মেছ চাহ স্বামীৰ নাম: ৰামকৃষ্ণ চাহ ঘৰ নং : ১৯২ বয়স : 38 লিঙ্গ : মহিলা	JRQ1149504 ফটো উপলব্ধ	1016 নাম : অকনি মেছ পিতাৰ নাম: মুনিয়া মেছ ঘৰ নং : ১৯২ বয়স : 34 লিঙ্গ : মহিলা	JRQ1149515 ফটো উপলব্ধ	S 1017 নাম : ৰুহিত মেছ পিতাৰ নাম: মুনিয়া মেছ ঘৰ নং : ১৯২ বয়স : 33 লিঙ্গ : পুৰুষ	JRQ1149526 ফটো উপলব্ধ
1018 নাম : ৰূপালী মেছ পিতাৰ নাম: মুনিয়া মেছ ঘৰ নং : ১৯২ বয়স : 31 লিঙ্গ : মহিলা	JRQ0232306 ফটো উপলব্ধ	1019 নাম : অকন মেছ পিতাৰ নাম: মুনিয়া মেছ ঘৰ নং : ১৯২ বয়স : 29 লিঙ্গ : পুৰুষ	JRQ0232397 ফটো উপলব্ধ	1020 নাম : ৰঞ্জিত শইকীয়া পিতাৰ নাম: নান্দ শইকীয়া ঘৰ নং : ১৯৩ বয়স : 65 লিঙ্গ : পুৰুষ	JRQ1149537 ফটো উপলব্ধ

বিধানসভা সমষ্টিৰ নম্বৰ আৰু নাম : 67-তেজপুৰ
অংশৰ নম্বৰ আৰু নাম : 1-কলিবাৰী চুক (অংশ ১)

1021 নাম : সৰমাই শইকীয়া স্বামীৰ নাম : বঞ্জিত শইকীয়া ঘৰ নং : ১৯৩ বয়স : 55 লিঙ্গ : মহিলা	JRQ1149548 ফটো উপলব্ধ	1022 নাম : অতুল শইকীয়া পিতাৰ নাম : বঞ্জিত শইকীয়া ঘৰ নং : ১৯৩ বয়স : 40 লিঙ্গ : পুৰুষ	JRQ1149559 ফটো উপলব্ধ	1023 নাম : জনমা শইকীয়া স্বামীৰ নাম : অতুল শইকীয়া ঘৰ নং : ১৯৩ বয়স : 40 লিঙ্গ : মহিলা	JRQ1149560 ফটো উপলব্ধ
1024 নাম : প্ৰদীপ শইকীয়া পিতাৰ নাম : বঞ্জিত শইকীয়া ঘৰ নং : ১৯৩ বয়স : 34 লিঙ্গ : পুৰুষ	JRQ1149571 ফটো উপলব্ধ	1025 নাম : কৰ্ণ শইকীয়া পিতাৰ নাম : বঞ্জিত শইকীয়া ঘৰ নং : ১৯৩ বয়স : 33 লিঙ্গ : পুৰুষ	JRQ1149582 ফটো উপলব্ধ	1026 নাম : বুলু সিং স্বামীৰ নাম : শ্ৰীনাথ সিং ঘৰ নং : ১৯৫ বয়স : 65 লিঙ্গ : মহিলা	JRQ1149593 ফটো উপলব্ধ
1027 নাম : মিনতী সিং স্বামীৰ নাম : দিলীপ সিং ঘৰ নং : ১৯৫ বয়স : 45 লিঙ্গ : মহিলা	JRQ1149617 ফটো উপলব্ধ	1028 নাম : বঞ্জিত সিং পিতাৰ নাম : শ্ৰীনাথ সিং ঘৰ নং : 195 বয়স : 42 লিঙ্গ : পুৰুষ	JRQ1149628 ফটো উপলব্ধ	1029 নাম : শাম সিং পিতাৰ নাম : বলবীৰ সিং ঘৰ নং : 195 বয়স : 41 লিঙ্গ : পুৰুষ	JRQ0451112 ফটো উপলব্ধ
1030 নাম : বুলি সিং পিতাৰ নাম : শ্ৰীনাথ সিং ঘৰ নং : ১৯৫ বয়স : 40 লিঙ্গ : মহিলা	JRQ1149639 ফটো উপলব্ধ	S 1031 নাম : মুন্না সিং পিতাৰ নাম : বলবীৰ সিং ঘৰ নং : ১৯৫ বয়স : 40 লিঙ্গ : পুৰুষ	JRQ1793426 ফটো উপলব্ধ	1032 নাম : বাজকুমাৰ সিং পিতাৰ নাম : শ্ৰীনাথ সিং ঘৰ নং : ১৯৫ বয়স : 38 লিঙ্গ : পুৰুষ	JRQ1149640 ফটো উপলব্ধ
1033 নাম : অৰ্পনা দাস স্বামীৰ নাম : শ্যাম সিং ঘৰ নং : 195 বয়স : 38 লিঙ্গ : মহিলা	QDM0078600 ফটো উপলব্ধ	1034 নাম : মুকেশ সিং পিতাৰ নাম : নাথ সিং ঘৰ নং : ১৯৫ বয়স : 36 লিঙ্গ : পুৰুষ	JRQ0233049 ফটো উপলব্ধ	1035 নাম : সুনিতা স্টেনহাৰ সিং স্বামীৰ নাম : বাজকুমাৰ সিং ঘৰ নং : 195 বয়স : 34 লিঙ্গ : মহিলা	JRQ2086130 ফটো উপলব্ধ
1036 নাম : অনিল সিং পিতাৰ নাম : নাথ সিং ঘৰ নং : ১৯৫ বয়স : 28 লিঙ্গ : পুৰুষ	JRQ0233288 ফটো উপলব্ধ	1037 নাম : মুক্তা বড়ো সিং স্বামীৰ নাম : অনীল সিং ঘৰ নং : ১৯৫ বয়স : 26 লিঙ্গ : মহিলা	JRQ1171172 ফটো উপলব্ধ	1038 নাম : দিপাদিতা সিং মাতৃৰ নাম : মিনটী সিং ঘৰ নং : ১৯৫ বয়স : 23 লিঙ্গ : মহিলা	JRQ1169291 ফটো উপলব্ধ
E 1039 নাম : জিত মেছ পিতাৰ নাম : কাচিৰাম মেছ ঘৰ নং : ১৯৬ বয়স : 64 লিঙ্গ : পুৰুষ	JRQ1793346 ফটো উপলব্ধ	E 1040 নাম : সুশিল মেছ পিতাৰ নাম : কাচিৰাম মেছ ঘৰ নং : ১৯৬ বয়স : 50 লিঙ্গ : পুৰুষ	JRQ1149651 ফটো উপলব্ধ	1041 নাম : কমলা মেছ স্বামীৰ নাম : সুশিল মেছ ঘৰ নং : ১৯৬ বয়স : 48 লিঙ্গ : মহিলা	JRQ1149662 ফটো উপলব্ধ
E 1042 নাম : দামোদৰ মেছ পিতাৰ নাম : সুগিল মেছ ঘৰ নং : ১৯৬ বয়স : ৪৭ লিঙ্গ : পুৰুষ	JRQ1149673 ফটো উপলব্ধ	1043 নাম : সোনমনী বসুমতাৰী মেছ স্বামীৰ নাম : ভূমিধৰ মেছ ঘৰ নং : ১৯৬ বয়স : 38 লিঙ্গ : মহিলা	JRQ1120393 ফটো উপলব্ধ	1044 নাম : ভূমিধৰ মেছ পিতাৰ নাম : সুশীল মেছ ঘৰ নং : ১৯৬ বয়স : 38 লিঙ্গ : পুৰুষ	JRQ1144009 ফটো উপলব্ধ
1045 নাম : জয় প্ৰকাশ ৰায় পিতাৰ নাম : শিউ নাৰায়ন ৰায় ঘৰ নং : ১৯৬ বয়স : 33 লিঙ্গ : পুৰুষ	JRQ1793459 ফটো উপলব্ধ	1046 নাম : বিপুল মেছ পিতাৰ নাম : জিত মেছ ঘৰ নং : ১৯৬ বয়স : 32 লিঙ্গ : পুৰুষ	JRQ0233478 ফটো উপলব্ধ	1047 নাম : পূজা বাজকুমাৰী মেছ মাতৃৰ নাম : কাজল মেছ ঘৰ নং : ১৯৬ বয়স : 26 লিঙ্গ : মহিলা	JRQ0409649 ফটো উপলব্ধ
1048 নাম : ভবেশ বৈশ্য পিতাৰ নাম : দলৈ বৈশ্য ঘৰ নং : ১৯৭ বয়স : 51 লিঙ্গ : পুৰুষ	JRQ1149684 ফটো উপলব্ধ	1049 নাম : বেখা কলিতা বৈশ্য স্বামীৰ নাম : ভবেশ বৈশ্য ঘৰ নং : ১৯৭ বয়স : 43 লিঙ্গ : মহিলা	JRQ1149695 ফটো উপলব্ধ	1050 নাম : কৃতী বৈশ্য পিতাৰ নাম : ভবেশ বৈশ্য ঘৰ নং : ১৯৭ বয়স : 22 লিঙ্গ : মহিলা	JRQ1181536 ফটো উপলব্ধ

1051	1	QDM0132001
নাম : ববিনা খাতুন স্বামীৰ নাম: সতি সেখ ঘৰ নং : 166 বয়স : 22 লিঙ্গ : মহিলা		
ফটো উপলব্ধ		

1052	1	QDM0132977
নাম : কৌশ্য লা দেবী স্বামীৰ নাম: ভৰত কৈৰী ঘৰ নং : 87 বয়স : 35 লিঙ্গ : মহিলা		
ফটো উপলব্ধ		

1053	1	QDM0133637
নাম : মমতা সিং স্বামীৰ নাম: শিবা সিং ঘৰ নং : 98 বয়স : 27 লিঙ্গ : মহিলা		
ফটো উপলব্ধ		

1054	1	QDM0139493
নাম : সত্যানাৰায়ন মাহাতো পিতাৰ নাম: সুৰেশ মাহাতো ঘৰ নং : 106 বয়স : 35 লিঙ্গ : পুৰুষ		
ফটো উপলব্ধ		

1055	1	QDM0139881
নাম : বাধা কুমাৰী মাহাতো পিতাৰ নাম: সুৰেশ মাহাতো ঘৰ নং : 106 বয়স : 29 লিঙ্গ : মহিলা		
ফটো উপলব্ধ		

1056	1	QDM0142968
নাম : নিকিতা সিং পিতাৰ নাম: বঞ্জন সিং ঘৰ নং : 165 বয়স : 21 লিঙ্গ : মহিলা		
ফটো উপলব্ধ		

1057	1	QDM0145540
নাম : বাবলী সিং পিতাৰ নাম: বাবন সিং ঘৰ নং : 165 বয়স : 18 লিঙ্গ : মহিলা		
ফটো উপলব্ধ		

1058	1	HCK0475087
নাম : পূজা কুমাৰী পিতাৰ নাম: সেরো দুৰ্গ কৈৰী ঘৰ নং : 92 বয়স : 28 লিঙ্গ : মহিলা		
ফটো উপলব্ধ		

1059	1	QGW0032540
নাম : পূজা বিশ্বাস স্বামীৰ নাম: হিৰেন্দ্ৰ চন্দ্ৰ পাল ঘৰ নং : 145 বয়স : 25 লিঙ্গ : মহিলা		
ফটো উপলব্ধ		

1060	1	QDM0149815
নাম : অঞ্জলী কুমাৰী ঠাকুৰ পিতাৰ নাম: ধীৰঅঞ্জয় ঠাকুৰ ঘৰ নং : 99 বয়স : 18 লিঙ্গ : মহিলা		
ফটো উপলব্ধ		

1061	1	QDM0150276
নাম : সুৰেশ কুমাৰ পিতাৰ নাম: উৰানী কুমাৰ ঘৰ নং : 106 বয়স : 52 লিঙ্গ : পুৰুষ		
ফটো উপলব্ধ		

1062	1	QDM0151274
নাম : দেবমতী দেৱী স্বামীৰ নাম: সুৰেশ মাহাতো ঘৰ নং : 106 বয়স : 54 লিঙ্গ : মহিলা		
ফটো উপলব্ধ		

1063	1	BPJ1958298
নাম : হিৰেন্দ্ৰ চন্দ্ৰ পিতাৰ নাম: উপেন্দ্ৰ চন্দ্ৰ পাল ঘৰ নং : 145 বয়স : 37 লিঙ্গ : পুৰুষ		
ফটো উপলব্ধ		

ভোটাৰৰ সাৰাংশ							
A) ভোটাৰৰ সংখ্যা							
		তালিকাৰ প্ৰকাৰ	তালিকাৰ চিনাক্তকৰণ	ভোটাৰৰ সংখ্যা			
				পুৰুষ	মহিলা	ওয় লিঙ্গ	মুঠ
I	মূল তালিকা	মূল তালিকা	বিশেষ সংশোধন, 2026 চনৰ পূৰ্বৰ 2025 চনৰ মূল তালিকাৰ লগত থকা সংযোজন সমূহ একত্ৰিতকৰন কৰা তালিকা।	526	524	0	1050
II	যোগ তালিকা	পৰিপূৰক 1	বিশেষ সংক্ষিপ্ত সংশোধন, 2026	3	10	0	13
III	বিয়োজন তালিকা	পৰিপূৰক 1	বিশেষ সংক্ষিপ্ত সংশোধন, 2026	46	24	0	70
IV	লিংগ ক্ষেত্ৰত পৰিবৰ্তনৰ বাবে পাৰ্থক্য			0	0	0	0
এই সংশোধনৰ পিছত ভোটাৰ তালিকাত ভোটাৰৰ মুঠ সংখ্যা (I+II+III+IV)				483	510	0	993
B) শুধৰনীৰ সংখ্যা							
তালিকাৰ প্ৰকাৰ	তালিকাৰ চিনাক্তকৰণ		শুধৰনীৰ সংখ্যা				
পৰিপূৰক 1	বিশেষ সংক্ষিপ্ত সংশোধন, 2026		9				

নিৰ্বাচক পঞ্জীয়ন বিষয়াৰ স্বাক্ষৰ

E-মৃত, S-স্থানান্তৰিত/ বাসস্থান পৰিবৰ্তন, R-প্ৰতিলিপি, M-নিখোজ, Q-অযোগ্য