

ভোটাৰ তালিকা 2026 S03 অসম

বিধানসভা সমষ্টিৰ নম্বৰ, নাম আৰু সংৰক্ষণৰ স্থিতি : 67 - তেজপুৰ (সাধাৰণ)		খণ্ড নং : 23																			
এই বিধানসভা সমষ্টিত কোন সংসদীয় সমষ্টিৰ অন্তৰ্গত তাৰ নম্বৰ, নাম আৰু সংৰক্ষণ স্থিতি : 11 - শোণিতপুৰ (সাধাৰণ)																					
1. সংশোধনৰ বিৱৰণ																					
সংশোধনৰ বছৰ	2026	তালিকাৰ চিনাক্তকৰণ																			
ভিত্তি তাৰিখ	01-01-2026	বিশেষ সংশোধন, 2026 চনৰ পূৰ্বৰ 2025 চনৰ মূল তালিকাৰ লগত থকা সংযোজন সমূহ একত্ৰিতকৰণ কৰা তালিকা।																			
সংশোধনৰ প্ৰকাৰ	বিশেষ সংশোধন 2026																				
প্ৰকাশনৰ তাৰিখ	10-02-2026																				
2. খণ্ড আৰু ভোটগ্ৰহন কেন্দ্ৰৰ বিৱৰণ																					
খণ্ডৰ অন্তৰ্গত এলেকা সমূহৰ নম্বৰ আৰু নাম																					
1-বেটনীয়াৰ (অংশ ১)		<table style="width: 100%; border-collapse: collapse;"> <tr> <td>মূল চহৰ/গাওঁ</td> <td>: গৰৈমাৰী</td> </tr> <tr> <td>ৱাৰ্ড নং</td> <td>:</td> </tr> <tr> <td>ডাকঘৰ</td> <td>: তেজপুৰ</td> </tr> <tr> <td>পুলিচ থানা</td> <td>: তেজপুৰ থানা</td> </tr> <tr> <td>ব্লক</td> <td>: বালিপৰা পি-1</td> </tr> <tr> <td>ৰাজহ চক্ৰ</td> <td>: তেজপুৰ</td> </tr> <tr> <td>জিলা</td> <td>: শোণিতপুৰ</td> </tr> <tr> <td>পিনকোড</td> <td>: 784001</td> </tr> </table>				মূল চহৰ/গাওঁ	: গৰৈমাৰী	ৱাৰ্ড নং	:	ডাকঘৰ	: তেজপুৰ	পুলিচ থানা	: তেজপুৰ থানা	ব্লক	: বালিপৰা পি-1	ৰাজহ চক্ৰ	: তেজপুৰ	জিলা	: শোণিতপুৰ	পিনকোড	: 784001
মূল চহৰ/গাওঁ	: গৰৈমাৰী																				
ৱাৰ্ড নং	:																				
ডাকঘৰ	: তেজপুৰ																				
পুলিচ থানা	: তেজপুৰ থানা																				
ব্লক	: বালিপৰা পি-1																				
ৰাজহ চক্ৰ	: তেজপুৰ																				
জিলা	: শোণিতপুৰ																				
পিনকোড	: 784001																				
3. ভোটগ্ৰহন কেন্দ্ৰৰ বিৱৰণ																					
ভোটগ্ৰহন কেন্দ্ৰৰ নম্বৰ আৰু নাম :		ভোটগ্ৰহন কেন্দ্ৰৰ প্ৰকাৰ (পুৰুষ/মহিলা/সাধাৰণ)		সাধাৰণ																	
23 - ৩৬ নং গৰৈমাৰী জে বি স্কুল (মধ্য)		খণ্ডৰ অন্তৰ্গত সহায়ক ভোটগ্ৰহন কেন্দ্ৰ সংখ্যা :		0																	
ভোটগ্ৰহন কেন্দ্ৰৰ ঠিকনা :																					
৩৬ নং গৰৈমাৰী জে বি স্কুল, কোঠা নং ২, গৰৈমাৰী																					
4. ভোটাৰৰ সংখ্যা																					
আৰম্ভনি ক্ৰমিক নং	শেষ ক্ৰমিক নং	মুঠ ভোটাৰ																			
		পুৰুষ	মহিলা	৩য় লিঙ্গ	মুঠ																
1	1021	418	474	0	892																

নিৰ্বাচক পঞ্জীয়ন বিষয়াৰ স্বাক্ষৰ

Nazri Naksha



Google Map View



Polling Station Building Front View

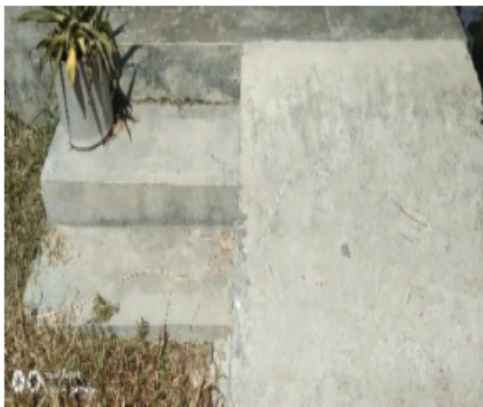

ভোটগ্ৰহন কেন্দ্ৰৰ সন্মুখৰ দৃশ্য



Cad View

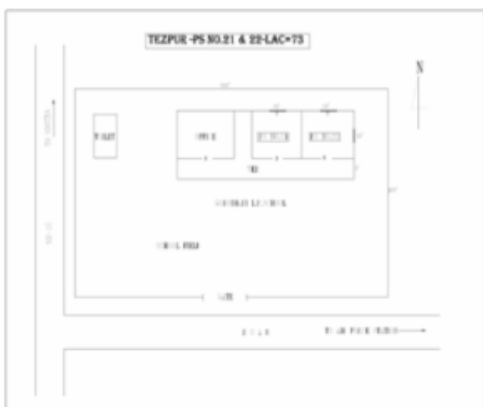

Key MAP View



E	1	JRQ0006814	ফটো উপলব্ধ	নাম : অনিমা হালৈ স্বামীৰ নাম : সুৰেন হালৈ ঘৰ নং : ১ বয়স : ৫৭ লিঙ্গ : মহিলা	2	UOQ1893353	ফটো উপলব্ধ	নাম : নিৰ্মলা পাত্ৰ স্বামীৰ নাম : সুভাষ পাত্ৰ ঘৰ নং : ১ বয়স : ৪৭ লিঙ্গ : মহিলা	3	JRQ0006816	ফটো উপলব্ধ	নাম : মৃদল হালৈ পিতাৰ নাম : সুৰেন হালৈ ঘৰ নং : ১ বয়স : ৪০ লিঙ্গ : পুৰুষ		
	4	YML1400944	ফটো উপলব্ধ	নাম : হাম্মু চৌধৰী পিতাৰ নাম : লালা চৌধৰী ঘৰ নং : ১ বয়স : ৩৩ লিঙ্গ : পুৰুষ	R	5	JRQ2089217	ফটো উপলব্ধ	নাম : শিৰুদ্দিন অনসুৱী পিতাৰ নাম : আমিৰউদ্দিন অনসুৱী ঘৰ নং : ৩১ বয়স : ৩০ লিঙ্গ : পুৰুষ	6	UOQ1925668	ফটো উপলব্ধ	নাম : মনিষা পাত্ৰ পিতাৰ নাম : সুভাষ পাত্ৰ ঘৰ নং : ১ বয়স : ২৯ লিঙ্গ : মহিলা	
	7	JRQ0359547	ফটো উপলব্ধ	নাম : আকাশ বৈশ্য পিতাৰ নাম : পবিত্ৰ বৈশ্য ঘৰ নং : ১ বয়স : ৩০ লিঙ্গ : পুৰুষ		8	QDM0008383	ফটো উপলব্ধ	নাম : প্ৰশান্ত দে পিতাৰ নাম : জয়ন্ত প্ৰসাদ দে ঘৰ নং : ১ বয়স : ২০ লিঙ্গ : পুৰুষ	9	JRQ0411728	ফটো উপলব্ধ	নাম : শিখা সিং স্বামীৰ নাম : ৰতন সিং ঘৰ নং : ১ বয়স : ৩৪ লিঙ্গ : মহিলা	
E	10	JRQ0006818	ফটো উপলব্ধ	নাম : শংকৰ প্ৰসাদ দে পিতাৰ নাম : ভৱানীচৰণ দে ঘৰ নং : ১ বয়স : ৪০ লিঙ্গ : পুৰুষ		11	JRQ0006820	ফটো উপলব্ধ	নাম : জয়ন্ত প্ৰসাদ দে পিতাৰ নাম : শংকৰ প্ৰসাদ দে ঘৰ নং : ১ বয়স : ৫০ লিঙ্গ : পুৰুষ	12	JRQ0006821	ফটো উপলব্ধ	নাম : মন্থা দে পিতাৰ নাম : শংকৰ প্ৰসাদ দে ঘৰ নং : ১ বয়স : ৪৬ লিঙ্গ : পুৰুষ	
E	13	JRQ0006822	ফটো উপলব্ধ	নাম : চমিতৰাজ দে পিতাৰ নাম : শংকৰ প্ৰসাদ দে ঘৰ নং : ১ বয়স : ৪২ লিঙ্গ : মহিলা		14	JRQ0006825	ফটো উপলব্ধ	নাম : নিলিমা বৈশ্য স্বামীৰ নাম : পবিত্ৰ বৈশ্য ঘৰ নং : ১ বয়স : ৪৪ লিঙ্গ : মহিলা	15	JRQ0006823	ফটো উপলব্ধ	নাম : ৰতন সিং পিতাৰ নাম : লক্ষন সিং ঘৰ নং : ১ বয়স : ৪৩ লিঙ্গ : পুৰুষ	
	16	JRQ0006824	ফটো উপলব্ধ	নাম : শিব কুমাৰ সিং পিতাৰ নাম : লক্ষন সিং ঘৰ নং : ১ বয়স : ৩৫ লিঙ্গ : পুৰুষ		17	GNS1668242	ফটো উপলব্ধ	নাম : ফাৰিদ কুৰেচি পিতাৰ নাম : ৰচুল বক্স কুৰেচি ঘৰ নং : ০২ বয়স : ৫৬ লিঙ্গ : পুৰুষ	18	GNS1668253	ফটো উপলব্ধ	নাম : নাফিছা বেগম স্বামীৰ নাম : ফাৰিদ কুৰেচি ঘৰ নং : ০২ বয়স : ৫২ লিঙ্গ : মহিলা	
	19	JRQ2089225	ফটো উপলব্ধ	নাম : শিৰুদ্দিন অনসুৱী পিতাৰ নাম : আমিৰউদ্দিন অনসুৱী ঘৰ নং : ০২ বয়স : ৩০ লিঙ্গ : পুৰুষ		20	JRQ0006826	ফটো উপলব্ধ	নাম : চুজিত নন্দী পিতাৰ নাম : হৰগোবিন্দ নন্দী ঘৰ নং : ২ বয়স : ৫৭ লিঙ্গ : পুৰুষ	21	JRQ0006827	ফটো উপলব্ধ	নাম : আৰতি দে নন্দী স্বামীৰ নাম : চুজিত নন্দী ঘৰ নং : ২ বয়স : ৫১ লিঙ্গ : মহিলা	
E	22	JRQ0006828	ফটো উপলব্ধ	নাম : বিনোপ্ৰভা কোছ স্বামীৰ নাম : জীৱন কোছ ঘৰ নং : ৩ বয়স : ৬২ লিঙ্গ : মহিলা		23	JRQ0006829	ফটো উপলব্ধ	নাম : ৰিজু কোছ স্বামীৰ নাম : ভোবন কোছ ঘৰ নং : ৩ বয়স : ৪২ লিঙ্গ : মহিলা	24	JRQ0480509	ফটো উপলব্ধ	নাম : হিৰকজ্যোতি কোছ মাতৃৰ নাম : ৰিজু কোছ ঘৰ নং : ৩ বয়স : ২৫ লিঙ্গ : পুৰুষ	
S	25	JRQ0006830	ফটো উপলব্ধ	নাম : প্ৰতিমা কোছ পিতাৰ নাম : উপেন কোছ ঘৰ নং : ৪ বয়স : ৪৭ লিঙ্গ : মহিলা		26	JRQ0006831	ফটো উপলব্ধ	নাম : নয়ন জ্যোতি কোছ পিতাৰ নাম : উপেন কোছ ঘৰ নং : ৪ বয়স : ৩৪ লিঙ্গ : পুৰুষ	27	JRQ0411918	ফটো উপলব্ধ	নাম : বিউতি কোছ স্বামীৰ নাম : নয়নজ্যোতি কোছ ঘৰ নং : ৪ বয়স : ৩০ লিঙ্গ : মহিলা	
	28	JRQ0006833	ফটো উপলব্ধ	নাম : পূৰ্বী কলিতা স্বামীৰ নাম : বিবেক কলিতা ঘৰ নং : ৫ বয়স : ৪৯ লিঙ্গ : মহিলা		29	JRQ0006834	ফটো উপলব্ধ	নাম : বিদিপ কলিতা মাতৃৰ নাম : পূৰ্বী কলিতা ঘৰ নং : ৫ বয়স : ৩১ লিঙ্গ : পুৰুষ	S	30	JRQ0310276	ফটো উপলব্ধ	নাম : বনসিতা কলিতা পিতাৰ নাম : বিবেক কলিতা ঘৰ নং : ৫ বয়স : ২৪ লিঙ্গ : মহিলা

E 31 নাম : নিৰ বৰুৱা স্বামীৰ নাম : ববিন বৰুৱা ঘৰ নং : ৬ বয়স : ৭২ লিঙ্গ : মহিলা	JRQ0006835 ফটো উপলব্ধ	32 নাম : ৰোহিত কুৰ্মী পিতাৰ নাম : ৰবিন বৰুৱা ঘৰ নং : ৬ বয়স : 47 লিঙ্গ : পুৰুষ	JRQ0006836 ফটো উপলব্ধ	S 33 নাম : জয়ন্ত বৰা পিতাৰ নাম : প্ৰবীৰ বৰা ঘৰ নং : ৬ বয়স : ২৩ লিঙ্গ : পুৰুষ	JRQ0697458 ফটো উপলব্ধ
34 নাম : তিলক চন্দ্ৰ বৰুৱা পিতাৰ নাম : ললিত বৰুৱা ঘৰ নং : ৭ বয়স : 68 লিঙ্গ : পুৰুষ	JRQ0006837 ফটো উপলব্ধ	35 নাম : হিমাদ্ৰী বৰুৱা স্বামীৰ নাম : তিলক চন্দ্ৰ বৰুৱা ঘৰ নং : ৭ বয়স : 58 লিঙ্গ : মহিলা	JRQ0006838 ফটো উপলব্ধ	36 নাম : সপোন বৰুৱা পিতাৰ নাম : ললিত বৰুৱা ঘৰ নং : ৭ বয়স : 52 লিঙ্গ : পুৰুষ	JRQ0006839 ফটো উপলব্ধ
37 নাম : বলি বৰুৱা স্বামীৰ নাম : সপোন বৰুৱা ঘৰ নং : ৭ বয়স : 44 লিঙ্গ : মহিলা	JRQ0006840 ফটো উপলব্ধ	38 নাম : ৰঞ্জিতা দেৱী বৰুৱা স্বামীৰ নাম : বিদিত ভাস্কৰ বৰুৱা ঘৰ নং : ৭ বয়স : 37 লিঙ্গ : মহিলা	JRQ0574467 ফটো উপলব্ধ	39 নাম : বিদিত ভাস্কৰ বৰুৱা পিতাৰ নাম : তিলক চন্দ্ৰ বৰুৱা ঘৰ নং : ৭ বয়স : 36 লিঙ্গ : পুৰুষ	JRQ0006841 ফটো উপলব্ধ
40 নাম : সমিৰন কৌশিক বৰুৱা পিতাৰ নাম : তিলক চন্দ্ৰ বৰুৱা ঘৰ নং : ৭ বয়স : 33 লিঙ্গ : পুৰুষ	JRQ0006842 ফটো উপলব্ধ	41 নাম : জোনালী বৰুৱা পিতাৰ নাম : সপোন বৰুৱা ঘৰ নং : 7 বয়স : 26 লিঙ্গ : মহিলা	JRQ0412056 ফটো উপলব্ধ	E 42 নাম : ৰেণু দাস স্বামীৰ নাম : নিমল দাস ঘৰ নং : ৮ বয়স : 55 লিঙ্গ : মহিলা	JRQ1298751 ফটো উপলব্ধ
43 নাম : গনেশ দাস পিতাৰ নাম : নিমল দাস ঘৰ নং : ৮ বয়স : 33 লিঙ্গ : পুৰুষ	JRQ1298769 ফটো উপলব্ধ	44 নাম : বেবী কেণ্ট পিতাৰ নাম : আনি বৰা ঘৰ নং : ৮ বয়স : 32 লিঙ্গ : মহিলা	JRQ6939806 ফটো উপলব্ধ	45 নাম : মৰমী দাস পিতাৰ নাম : নিমল দাস ঘৰ নং : ৮ বয়স : 31 লিঙ্গ : মহিলা	JRQ1298744 ফটো উপলব্ধ
46 নাম : পূৰ্ণিমা দাস পিতাৰ নাম : নিমল দাস ঘৰ নং : ৮ বয়স : 30 লিঙ্গ : মহিলা	JRQ1298801 ফটো উপলব্ধ	47 নাম : ইন্দ্ৰ বাহাদুৰ ছেত্ৰী পিতাৰ নাম : উৰ্ব্বৰ বাহাদুৰ ছেত্ৰী ঘৰ নং : 09 বয়স : 74 লিঙ্গ : পুৰুষ	QDM0089201 ফটো উপলব্ধ	48 নাম : দৈবকী বৰুৱা স্বামীৰ নাম : তৰুন বৰুৱা ঘৰ নং : ৯ বয়স : 69 লিঙ্গ : মহিলা	JRQ0006843 ফটো উপলব্ধ
49 নাম : চুমী বৰুৱা স্বামীৰ নাম : তোলন বৰুৱা ঘৰ নং : ৯ বয়স : 48 লিঙ্গ : মহিলা	JRQ0006845 ফটো উপলব্ধ	50 নাম : সীতা ছেত্ৰী পিতাৰ নাম : ইন্দ্ৰ বাহাদুৰ ছেত্ৰী ঘৰ নং : 09 বয়স : 48 লিঙ্গ : মহিলা	CFN1391975 ফটো উপলব্ধ	S 51 নাম : পিংকু ছেত্ৰী পিতাৰ নাম : ইন্দ্ৰ বাহাদুৰ ছেত্ৰী ঘৰ নং : 09 বয়স : 46 লিঙ্গ : পুৰুষ	QDM0088377 ফটো উপলব্ধ
S 52 নাম : মেনকা দেৱী স্বামীৰ নাম : পিংকু ছেত্ৰী ঘৰ নং : 09 বয়স : 43 লিঙ্গ : মহিলা	QDM0089243 ফটো উপলব্ধ	53 নাম : গীতা ছেত্ৰী পিতাৰ নাম : ইন্দ্ৰ বাহাদুৰ ছেত্ৰী ঘৰ নং : 09 বয়স : 40 লিঙ্গ : মহিলা	CFN1391986 ফটো উপলব্ধ	S 54 নাম : লুহিত ছেত্ৰী পিতাৰ নাম : পিংকু ছেত্ৰী ঘৰ নং : 09 বয়স : 19 লিঙ্গ : পুৰুষ	QDM0089193 ফটো উপলব্ধ
55 নাম : পবিত্ৰ কুমাৰ হাজৰিকা পিতাৰ নাম : টিকেদ্ৰ নাথ হাজৰিকা ঘৰ নং : ১০ বয়স : 74 লিঙ্গ : পুৰুষ	JRQ0006846 ফটো উপলব্ধ	56 নাম : অঞ্জনা হাজৰিকা স্বামীৰ নাম : পবিত্ৰ কুমাৰ হাজৰিকা ঘৰ নং : ১০ বয়স : 67 লিঙ্গ : মহিলা	JRQ0006847 ফটো উপলব্ধ	57 নাম : ৰঞ্জিত হাজৰিকা পিতাৰ নাম : খগেন হাজৰিকা ঘৰ নং : ১০ বয়স : 65 লিঙ্গ : পুৰুষ	JRQ0393215 ফটো উপলব্ধ
58 নাম : কল্পনা হাজৰিকা স্বামীৰ নাম : ৰঞ্জিত হাজৰিকা ঘৰ নং : ১০ বয়স : 51 লিঙ্গ : মহিলা	JRQ0393264 ফটো উপলব্ধ	59 নাম : লক্ষ্যজিত হাজৰিকা পিতাৰ নাম : পবিত্ৰ কুমাৰ হাজৰিকা ঘৰ নং : ১০ বয়স : 40 লিঙ্গ : পুৰুষ	JRQ0006848 ফটো উপলব্ধ	60 নাম : লব কুমাৰ হাজৰিকা পিতাৰ নাম : পবিত্ৰ কুমাৰ হাজৰিকা ঘৰ নং : ১০ বয়স : 40 লিঙ্গ : পুৰুষ	JRQ0006849 ফটো উপলব্ধ

বিধানসভা সমষ্টিৰ নম্বৰ আৰু নাম : 67-তেজপুৰ
অংশৰ নম্বৰ আৰু নাম : 1-বেটনীবাৰ (অংশ ১)

61 নাম : শিখামনি হাজৰিকা স্বামীৰ নাম : লবকুমাৰ হাজৰিকা ঘৰ নং : ১০ বয়স : 35 লিঙ্গ : মহিলা	JRQ0189886 ফটো উপলব্ধ	62 নাম : গুনেশ্বৰী বৰুৱা স্বামীৰ নাম : গোপাল বৰুৱা ঘৰ নং : ১১ বয়স : 65 লিঙ্গ : মহিলা	JRQ0006850 ফটো উপলব্ধ	63 নাম : কৈলাশ শইকীয়া পিতাৰ নাম : হেম চন্দ্ৰ শইকীয়া ঘৰ নং : 11 বয়স : 59 লিঙ্গ : পুৰুষ	GNS1631023 ফটো উপলব্ধ
64 নাম : ববী শইকীয়া স্বামীৰ নাম : কৈলাশ শইকীয়া ঘৰ নং : 11 বয়স : 48 লিঙ্গ : মহিলা	GNS1631034 ফটো উপলব্ধ	65 নাম : চীমা বৰুৱা পিতাৰ নাম : গোপাল বৰুৱা ঘৰ নং : ১১ বয়স : 36 লিঙ্গ : মহিলা	JRQ0006851 ফটো উপলব্ধ	E 66 নাম : আব্দুল হামিদ আনচাৰী পিতাৰ নাম : চুজান আনচাৰী ঘৰ নং : ১১ বয়স : 80 লিঙ্গ : পুৰুষ	JRQ0006852 ফটো উপলব্ধ
E 67 নাম : নাচিৰন নেছা স্বামীৰ নাম : আব্দুল হামিদ আনচাৰী ঘৰ নং : ১১ বয়স : 70 লিঙ্গ : মহিলা	JRQ0006853 ফটো উপলব্ধ	68 নাম : আলিমুদ্দিন আনচাৰী পিতাৰ নাম : আব্দুল হামিদ আনচাৰী ঘৰ নং : ১১ বয়স : 62 লিঙ্গ : পুৰুষ	JRQ0006854 ফটো উপলব্ধ	69 নাম : কামাল উদ্দিন আহমেদ পিতাৰ নাম : মুহাউদ্দিন আহমেদ ঘৰ নং : ১১ বয়স : 59 লিঙ্গ : পুৰুষ	JRQ0006855 ফটো উপলব্ধ
70 নাম : আমিনুদ্দিন আনচাৰী পিতাৰ নাম : আব্দুল হামিদ আনচাৰী ঘৰ নং : ১১ বয়স : 56 লিঙ্গ : পুৰুষ	JRQ0006856 ফটো উপলব্ধ	71 নাম : নাচিমা বেগম স্বামীৰ নাম : আলিমুদ্দিন আনচাৰী ঘৰ নং : ১১ বয়স : 52 লিঙ্গ : মহিলা	JRQ0006857 ফটো উপলব্ধ	72 নাম : চাব্বা বেগম স্বামীৰ নাম : আমিনুদ্দিন আনচাৰী ঘৰ নং : ১১ বয়স : 50 লিঙ্গ : মহিলা	JRQ0006859 ফটো উপলব্ধ
73 নাম : লাইলা বেগম পিতাৰ নাম : আব্দুল হামিদ আনচাৰী ঘৰ নং : ১১ বয়স : 45 লিঙ্গ : মহিলা	JRQ0006860 ফটো উপলব্ধ	74 নাম : ছবিৰন নেছা স্বামীৰ নাম : কামাল উদ্দিন আহমেদ ঘৰ নং : ১১ বয়স : 44 লিঙ্গ : মহিলা	JRQ0006861 ফটো উপলব্ধ	75 নাম : চেলিমা বেগম স্বামীৰ নাম : আল্লাউদ্দিন আনচাৰী ঘৰ নং : ১১ বয়স : 37 লিঙ্গ : মহিলা	JRQ0006862 ফটো উপলব্ধ
76 নাম : আখতাৰ ৰাজা আনচাৰী পিতাৰ নাম : আলিমুদ্দিন আনচাৰী ঘৰ নং : ১১ বয়স : 35 লিঙ্গ : পুৰুষ	JRQ0006863 ফটো উপলব্ধ	77 নাম : বকচাৰ আহমেদ মাতৃৰ নাম : তবিৰণ নেছা ঘৰ নং : ১১ বয়স : 33 লিঙ্গ : মহিলা	JRQ1995604 ফটো উপলব্ধ	78 নাম : নিলোফৰ হুছেইন স্বামীৰ নাম : আখতাৰ ৰাজা আনচাৰী ঘৰ নং : ১১ বয়স : 33 লিঙ্গ : মহিলা	JRQ0479378 ফটো উপলব্ধ
79 নাম : চাহেব আনচাৰী পিতাৰ নাম : আলিমুদ্দিন আনচাৰী ঘৰ নং : ১১ বয়স : 32 লিঙ্গ : পুৰুষ	JRQ0006864 ফটো উপলব্ধ	80 নাম : টিপ চলতান পিতাৰ নাম : আলিমুদ্দিন আলচাৰী ঘৰ নং : ১১ বয়স : 31 লিঙ্গ : পুৰুষ	JRQ1995579 ফটো উপলব্ধ	S 81 নাম : নয়ন মণি বৰুৱা মাতৃৰ নাম : দীপা ঘৰা ঘৰ নং : ১১ বয়স : 80 লিঙ্গ : পুৰুষ	JRQ0697326 ফটো উপলব্ধ
R 82 নাম : সেৰদীন অনুসৰী পিতাৰ নাম : আমিনুদ্দিন আনচাৰী ঘৰ নং : ১১ বয়স : 30 লিঙ্গ : পুৰুষ	JRQ2064244 ফটো উপলব্ধ	83 নাম : মইনুদ্দিন চাহ মাতৃৰ নাম : লাইলা বেগম ঘৰ নং : ১১ বয়স : 29 লিঙ্গ : পুৰুষ	JRQ0309542 ফটো উপলব্ধ	84 নাম : আফচানা পাৰবিন স্বামীৰ নাম : চাহেব আনচাৰী ঘৰ নং : ১১ বয়স : 29 লিঙ্গ : মহিলা	JRQ0576199 ফটো উপলব্ধ
85 নাম : শহিদা খাতুন পিতাৰ নাম : আমিনুদ্দিন আনচাৰী ঘৰ নং : 12 বয়স : 27 লিঙ্গ : মহিলা	JRQ2064251 ফটো উপলব্ধ	86 নাম : ববানী চাহ পিতাৰ নাম : নচৰুলা চাহ ঘৰ নং : ১১ বয়স : 25 লিঙ্গ : পুৰুষ	JRQ0412502 ফটো উপলব্ধ	E 87 নাম : কুলচুম নেছা স্বামীৰ নাম : আব্দুল মান্নান আনচাৰী ঘৰ নং : ১১ বয়স : 87 লিঙ্গ : মহিলা	JRQ0006865 ফটো উপলব্ধ
88 নাম : নূৰজাহান বেগম স্বামীৰ নাম : আব্দুল কালাম ঘৰ নং : ১৩ বয়স : 68 লিঙ্গ : মহিলা	JRQ0006867 ফটো উপলব্ধ	89 নাম : কাচিম আনচাৰী পিতাৰ নাম : আব্দুল মান্নান আনচাৰী ঘৰ নং : ১৩ বয়স : 62 লিঙ্গ : পুৰুষ	JRQ0006868 ফটো উপলব্ধ	90 নাম : ইব্রাহিম আনচাৰী পিতাৰ নাম : আব্দুল মান্নান আনচাৰী ঘৰ নং : ১৩ বয়স : 59 লিঙ্গ : পুৰুষ	JRQ0006869 ফটো উপলব্ধ

91 নাম : বহিমা বেগম স্বামীৰ নাম: কাচিম আনচাৰী ঘৰ নং : ১৩ বয়স : 52 লিঙ্গ : মহিলা	JRQ0006870	ফটো উপলব্ধ	92 নাম : মিৰাজউদ্দিন আনচাৰী পিতাৰ নাম: আব্দুল কালাম ঘৰ নং : ১৩ বয়স : 48 লিঙ্গ : পুৰুষ	JRQ0006871	ফটো উপলব্ধ	93 নাম : ফিৰাজউদ্দিন আনচাৰী পিতাৰ নাম: আব্দুল কালাম ঘৰ নং : ১৩ বয়স : 46 লিঙ্গ : পুৰুষ	JRQ0006872	ফটো উপলব্ধ
94 নাম : বহিমা খাতুন স্বামীৰ নাম: ইব্রাহিম আনচাৰী ঘৰ নং : ১৩ বয়স : 46 লিঙ্গ : মহিলা	JRQ0006873	ফটো উপলব্ধ	95 নাম : চুলতানা খাতুন পিতাৰ নাম: আব্দুল কালাম ঘৰ নং : ১৩ বয়স : 41 লিঙ্গ : মহিলা	JRQ0006874	ফটো উপলব্ধ	96 নাম : মহিবুদ্দিন আনচাৰী পিতাৰ নাম: ইব্রাহিম আনচাৰী ঘৰ নং : 13 বয়স : 36 লিঙ্গ : পুৰুষ	JRQ0023416	ফটো উপলব্ধ
97 নাম : শাহাবউদ্দিন অনসাৰী পিতাৰ নাম: ইব্রাহিম অনসাৰী ঘৰ নং : ১৩ বয়স : 35 লিঙ্গ : পুৰুষ	JRQ0023598	ফটো উপলব্ধ	98 নাম : ফাৰজানা খাতুন মাতৃৰ নাম: নূৰজাহান বেগম ঘৰ নং : 13 বয়স : 35 লিঙ্গ : মহিলা	QDM0107276	ফটো উপলব্ধ	99 নাম : নাজমিন বেগম স্বামীৰ নাম: মহিবুদ্দিন আনচাৰী ঘৰ নং : 13 বয়স : 34 লিঙ্গ : মহিলা	QDM0067629	ফটো উপলব্ধ
100 নাম : নাহিদ খাতুন পিতাৰ নাম: কাচিম আনচাৰী ঘৰ নং : ১৩ বয়স : 27 লিঙ্গ : মহিলা	JRQ0362707	ফটো উপলব্ধ	E 101 নাম : চৌকত আনচাৰী পিতাৰ নাম: ইব্রাহিম আনচাৰী ঘৰ নং : 13 বয়স : 27 লিঙ্গ : পুৰুষ	JRQ0404806	ফটো উপলব্ধ	102 নাম : উৰমান নেছা পিতাৰ নাম: কাছিম আনচাৰী ঘৰ নং : ১৩ বয়স : 25 লিঙ্গ : মহিলা	JRQ0582072	ফটো উপলব্ধ
103 নাম : জাহিৰ আনচাৰী পিতাৰ নাম: বমজান আনচাৰী ঘৰ নং : ১৪ বয়স : 69 লিঙ্গ : পুৰুষ	JRQ0006877	ফটো উপলব্ধ	E 104 নাম : আইচা বেগম স্বামীৰ নাম: জাহিৰ আনচাৰী ঘৰ নং : ১৪ বয়স : 58 লিঙ্গ : মহিলা	JRQ0006878	ফটো উপলব্ধ	105 নাম : নাছিমুল্লা আনচাৰী পিতাৰ নাম: জাহিৰ আনচাৰী ঘৰ নং : ১৪ বয়স : 44 লিঙ্গ : পুৰুষ	JRQ0006879	ফটো উপলব্ধ
106 নাম : বিঞ্জ আনচাৰী পিতাৰ নাম: জাহিৰ আনচাৰী ঘৰ নং : ১৪ বয়স : 40 লিঙ্গ : পুৰুষ	JRQ0006880	ফটো উপলব্ধ	107 নাম : গুলচন খাতুন স্বামীৰ নাম: নাসিমুল্লা অনসাৰী ঘৰ নং : ১৪ বয়স : 37 লিঙ্গ : মহিলা	JRQ0618785	ফটো উপলব্ধ	108 নাম : খৰচিদা বেগম স্বামীৰ নাম: আব্দুল হাফিজ আনচাৰী ঘৰ নং : ১৫ বয়স : 74 লিঙ্গ : মহিলা	JRQ0006882	ফটো উপলব্ধ
109 নাম : তৌফিক আলম আনচাৰী পিতাৰ নাম: আব্দুল হাফিজ আনচাৰী ঘৰ নং : ১৫ বয়স : 42 লিঙ্গ : পুৰুষ	JRQ0006883	ফটো উপলব্ধ	110 নাম : টুট বৰা স্বামীৰ নাম: লক্ষীপ্ৰসাদ বৰা ঘৰ নং : 15 বয়স : 42 লিঙ্গ : মহিলা	GNS1965908	ফটো উপলব্ধ	# 111 নাম : এম হিনা নৌশীন স্বামীৰ নাম: তৌফিক আলম আনচাৰী ঘৰ নং : 15 বয়স : 34 লিঙ্গ : মহিলা	XTE3772522	ফটো উপলব্ধ
112 নাম : চালমা বেগম স্বামীৰ নাম: তাহিৰ আনচাৰী ঘৰ নং : ১৬ বয়স : 68 লিঙ্গ : মহিলা	JRQ0006885	ফটো উপলব্ধ	# 113 নাম : দাউদ আনচাৰী পিতাৰ নাম: তাহিৰ আনচাৰী ঘৰ নং : ১৬ বয়স : 51 লিঙ্গ : পুৰুষ	JRQ0006886	ফটো উপলব্ধ	# 114 নাম : হাইদৰ আনচাৰী পিতাৰ নাম: তাহিৰ আনচাৰী ঘৰ নং : ১৬ বয়স : 47 লিঙ্গ : পুৰুষ	JRQ0006887	ফটো উপলব্ধ
115 নাম : ফৰিদা খাতুন স্বামীৰ নাম: দাউদ আনচাৰী ঘৰ নং : ১৬ বয়স : 43 লিঙ্গ : মহিলা	JRQ2041056	ফটো উপলব্ধ	116 নাম : চাকিনা নেছা পিতাৰ নাম: তাহিৰ আনচাৰী ঘৰ নং : ১৬ বয়স : 30 লিঙ্গ : মহিলা	JRQ1995591	ফটো উপলব্ধ	117 নাম : চৰিয়ম বেগম স্বামীৰ নাম: তৈয়ব আনচাৰী ঘৰ নং : ১৭ বয়স : 72 লিঙ্গ : মহিলা	JRQ0006889	ফটো উপলব্ধ
E 118 নাম : চমিৰ আনচাৰী পিতাৰ নাম: তৈয়ব আনচাৰী ঘৰ নং : ১৭ বয়স : 49 লিঙ্গ : পুৰুষ	JRQ0006890	ফটো উপলব্ধ	119 নাম : ম: চলিম আনচাৰী পিতাৰ নাম: তৈয়ব আনচাৰী ঘৰ নং : ১৭ বয়স : 47 লিঙ্গ : পুৰুষ	JRQ0006891	ফটো উপলব্ধ	120 নাম : ফৰিদা বেগম স্বামীৰ নাম: চলিম আনচাৰী ঘৰ নং : ১৭ বয়স : 45 লিঙ্গ : মহিলা	JRQ0006892	ফটো উপলব্ধ

121 নাম : চাবানা বেগম স্বামীৰ নাম: চামিৰ আনচাৰী ঘৰ নং : ১৭ বয়স : 43 লিঙ্গ : মহিলা	JRQ0006893 ফটো উপলব্ধ	S 122 নাম : বাণী বেগম পিতাৰ নাম: তেয়াৰ আনচাৰী ঘৰ নং : ১৭ বয়স : 40 লিঙ্গ : মহিলা	JRQ0006894 ফটো উপলব্ধ	123 নাম : প্ৰণব জ্যোতি বৰা পিতাৰ নাম: কামেশ্বৰ বৰা ঘৰ নং : ১৮ বয়স : 50 লিঙ্গ : পুৰুষ	JRQ2041067 ফটো উপলব্ধ
124 নাম : নিৰ্মলা ভূঞা স্বামীৰ নাম: বত্ৰেশ্বৰ ভূঞা ঘৰ নং : ১৮ বয়স : 48 লিঙ্গ : মহিলা	JRQ0006895 ফটো উপলব্ধ	125 নাম : প্ৰণিতা বৰা স্বামীৰ নাম: প্ৰণব জ্যোতি বৰা ঘৰ নং : ১৮ বয়স : 39 লিঙ্গ : মহিলা	JRQ2041078 ফটো উপলব্ধ	126 নাম : ৰাজশ্ৰী ভূঞা মাতৃৰ নাম: নিৰ্মলা ভূঞা ঘৰ নং : ১৮ বয়স : 31 লিঙ্গ : মহিলা	JRQ2041034 ফটো উপলব্ধ
127 নাম : ঋতুৰাজ ভূঞা পিতাৰ নাম: বত্ৰেশ্বৰ ভূঞা ঘৰ নং : ১৮ বয়স : 28 লিঙ্গ : পুৰুষ	JRQ0228346 ফটো উপলব্ধ	128 নাম : সঞ্জয় কৃষ্ণ কোঁৱৰ পিতাৰ নাম: শৰত কুমাৰ কোঁৱৰ ঘৰ নং : 18 KA বয়স : 25 লিঙ্গ : পুৰুষ	JRQ0404723 ফটো উপলব্ধ	129 নাম : কমলা কোঁৱৰ স্বামীৰ নাম: শৰত কুমাৰ কোঁৱৰ ঘৰ নং : ১৮ বয়স : 56 লিঙ্গ : মহিলা	JRQ0006896 ফটো উপলব্ধ
130 নাম : পূৰ্ণিমা কোঁৱৰ স্বামীৰ নাম: প্ৰহ্লাদ কোঁৱৰ ঘৰ নং : ২০ বয়স : 55 লিঙ্গ : মহিলা	JRQ0006897 ফটো উপলব্ধ	131 নাম : বুবুল ভূঞা পিতাৰ নাম: বোপাৰাম ভূঞা ঘৰ নং : ২০ বয়স : 53 লিঙ্গ : পুৰুষ	JRQ0006898 ফটো উপলব্ধ	132 নাম : মঞ্জু ভূঞা স্বামীৰ নাম: বুবুল ভূঞা ঘৰ নং : ২০ বয়স : 43 লিঙ্গ : মহিলা	JRQ0006899 ফটো উপলব্ধ
133 নাম : মিত্তু কোঁৱৰ পিতাৰ নাম: প্ৰহ্লাদ কোঁৱৰ ঘৰ নং : ২০ বয়স : 39 লিঙ্গ : পুৰুষ	JRQ0006900 ফটো উপলব্ধ	134 নাম : সংগীতা কোঁৱৰ স্বামীৰ নাম: মিত্তু কোঁৱৰ ঘৰ নং : ২০ বয়স : 36 লিঙ্গ : মহিলা	JRQ0479220 ফটো উপলব্ধ	S 135 নাম : লাকিমনি কোঁৱৰ পিতাৰ নাম: প্ৰহ্লাদ কোঁৱৰ ঘৰ নং : ২০ বয়স : 34 লিঙ্গ : মহিলা	JRQ0006902 ফটো উপলব্ধ
136 নাম : হিৰন্য ভূঞা পিতাৰ নাম: বুবুল ভূঞা ঘৰ নং : ২০ বয়স : 25 লিঙ্গ : পুৰুষ	JRQ0479303 ফটো উপলব্ধ	137 নাম : খৰ্গ বাহাদুৰ থাপ্লা পিতাৰ নাম: দলি বাহাদুৰ থাপ্লা ঘৰ নং : ২২ বয়স : 82 লিঙ্গ : পুৰুষ	JRQ0006903 ফটো উপলব্ধ	138 নাম : মোহন থাপ্লা পিতাৰ নাম: খৰ্গ বাহাদুৰ থাপ্লা ঘৰ নং : ২২ বয়স : 38 লিঙ্গ : পুৰুষ	JRQ0480558 ফটো উপলব্ধ
S 139 নাম : মীৰা বহিদুস চাংগা স্বামীৰ নাম: মতেলু চাংগা ঘৰ নং : ২১ বয়স : 39 লিঙ্গ : মহিলা	GNS1410511 ফটো উপলব্ধ	140 নাম : বসুন্ধৰ নাথ পিতাৰ নাম: ধনীৰাম নাথ ঘৰ নং : ২২ বয়স : 78 লিঙ্গ : পুৰুষ	JRQ0006904 ফটো উপলব্ধ	141 নাম : চম্পা দেৱী স্বামীৰ নাম: বসুন্ধৰ নাথ ঘৰ নং : ২২ বয়স : 65 লিঙ্গ : মহিলা	JRQ0006905 ফটো উপলব্ধ
142 নাম : হৰেন নাথ পিতাৰ নাম: বসুন্ধৰ নাথ ঘৰ নং : ২২ বয়স : 50 লিঙ্গ : পুৰুষ	JRQ0006906 ফটো উপলব্ধ	143 নাম : অনিতা ভৰালী স্বামীৰ নাম: হৰেন নাথ ঘৰ নং : ২৩ বয়স : 49 লিঙ্গ : মহিলা	JRQ2041045 ফটো উপলব্ধ	144 নাম : হচন আলি পিতাৰ নাম: ইনতাজ আলি ঘৰ নং : ২৩ বয়স : 64 লিঙ্গ : পুৰুষ	JRQ0006907 ফটো উপলব্ধ
145 নাম : বুকিয়া বেগম স্বামীৰ নাম: হাসান আলী ঘৰ নং : ২৩ বয়স : 55 লিঙ্গ : মহিলা	JRQ0006909 ফটো উপলব্ধ	146 নাম : বেজেন আলি পিতাৰ নাম: হাচান আলি ঘৰ নং : ২৩ বয়স : 27 লিঙ্গ : পুৰুষ	JRQ0309450 ফটো উপলব্ধ	147 নাম : আখতাৰ আলী পিতাৰ নাম: হাচেন আলী ঘৰ নং : ২৩ বয়স : 25 লিঙ্গ : পুৰুষ	JRQ0582197 ফটো উপলব্ধ
E 148 নাম : মেহেৰুণ নেচা স্বামীৰ নাম: ইয়াচিন কোৰেছী ঘৰ নং : ২৪ বয়স : 62 লিঙ্গ : মহিলা	JRQ0006911 ফটো উপলব্ধ	149 নাম : জসিম কুৰেশী পিতাৰ নাম: চমিম কুৰেশী ঘৰ নং : 24 বয়স : 51 লিঙ্গ : পুৰুষ	QDM0050211 ফটো উপলব্ধ	150 নাম : শহনাজ বেগম স্বামীৰ নাম: জসিম কুৰেশী ঘৰ নং : 24 বয়স : 46 লিঙ্গ : মহিলা	QDM0014431 ফটো উপলব্ধ

151 নাম : নচিম কোৰেছী পিতাৰ নাম: ইয়াচিন কোৰেছী ঘৰ নং : 28 বয়স : 45 লিঙ্গ : পুৰুষ	JRQ0006912 ফটো উপলব্ধ	152 নাম : চান্দিনী বেগম স্বামীৰ নাম: নচিম কোৰেছী ঘৰ নং : 28 বয়স : 42 লিঙ্গ : মহিলা	JRQ0006913 ফটো উপলব্ধ	153 নাম : আচিম কোৰেছী পিতাৰ নাম: ইয়াচিন কোৰেছী ঘৰ নং : 28 বয়স : 35 লিঙ্গ : পুৰুষ	JRQ0071928 ফটো উপলব্ধ
154 নাম : সলমান কুৰেশী পিতাৰ নাম: জসিম কুৰেশী ঘৰ নং : 24 বয়স : 27 লিঙ্গ : পুৰুষ	QDM0014423 ফটো উপলব্ধ	155 নাম : পংকজ প্রচাদ পিতাৰ নাম: চন্দ্রন প্রচাদ ঘৰ নং : 24 বয়স : 21 লিঙ্গ : পুৰুষ	JRQ2112217 ফটো উপলব্ধ	156 নাম : জাকিৰ হুছেইন পিতাৰ নাম: আব্দুল কৰিম ঘৰ নং : 25 বয়স : 77 লিঙ্গ : পুৰুষ	JRQ0006914 ফটো উপলব্ধ
S 157 নাম : ছমিৰ জাহা স্বামীৰ নাম: জাকিৰ হুছেইন ঘৰ নং : 25 বয়স : 65 লিঙ্গ : মহিলা	JRQ0006915 ফটো উপলব্ধ	158 নাম : ম: নাজিৰ হুছেইন পিতাৰ নাম: জাকিৰ হুছেইন ঘৰ নং : 25 বয়স : 43 লিঙ্গ : পুৰুষ	JRQ0006917 ফটো উপলব্ধ	S 159 নাম : কাদিৰ হুছেইন পিতাৰ নাম: জাকিৰ হুছেইন ঘৰ নং : 25 বয়স : 42 লিঙ্গ : পুৰুষ	JRQ0006919 ফটো উপলব্ধ
S 160 নাম : আবিদ হুছেইন পিতাৰ নাম: জাকিৰ হুছেইন ঘৰ নং : 25 বয়স : 40 লিঙ্গ : পুৰুষ	JRQ0006920 ফটো উপলব্ধ	161 নাম : নজৰন নেচা স্বামীৰ নাম: মঃ নাজিৰ হুছেইন ঘৰ নং : 25 বয়স : 40 লিঙ্গ : মহিলা	JRQ0006918 ফটো উপলব্ধ	E 162 নাম : জাহিৰ হুছেইন পিতাৰ নাম: জাকিৰ হুছেইন ঘৰ নং : 25 বয়স : 39 লিঙ্গ : পুৰুষ	JRQ0006921 ফটো উপলব্ধ
163 নাম : ম: জাবিদ হুছেইন পিতাৰ নাম: জাকিৰ হুছেইন ঘৰ নং : 25 বয়স : 34 লিঙ্গ : পুৰুষ	JRQ0254565 ফটো উপলব্ধ	164 নাম : মঃ মজনৰ হুছেইন পিতাৰ নাম: মঃ নাজিৰ হুছেইন ঘৰ নং : 25 বয়স : 22 লিঙ্গ : পুৰুষ	JRQ0703280 ফটো উপলব্ধ	165 নাম : মঞ্জৰ হুছেইন পিতাৰ নাম: মঃ নাজিৰ হুছেইন ঘৰ নং : 25 বয়স : 20 লিঙ্গ : পুৰুষ	QDM0107847 ফটো উপলব্ধ
166 নাম : নৰেশ্বৰী কলিতা স্বামীৰ নাম: যতীন কলিতা ঘৰ নং : 29 বয়স : 72 লিঙ্গ : মহিলা	JRQ0006922 ফটো উপলব্ধ	167 নাম : মুকুল কলিতা পিতাৰ নাম: যতীন কলিতা ঘৰ নং : 29 বয়স : 53 লিঙ্গ : পুৰুষ	JRQ0006923 ফটো উপলব্ধ	168 নাম : চুমী কলিতা স্বামীৰ নাম: মুকুল কলিতা ঘৰ নং : 29 বয়স : 46 লিঙ্গ : মহিলা	JRQ0006924 ফটো উপলব্ধ
169 নাম : ধীৰাজ কুমাৰ দাস পিতাৰ নাম: বাৰেশ চন্দ্র দাস ঘৰ নং : 27 বয়স : 34 লিঙ্গ : পুৰুষ	JRQ2041216 ফটো উপলব্ধ	170 নাম : দীপা সৰকাৰ পিতাৰ নাম: প্রদীপ সৰকাৰ ঘৰ নং : 27 বয়স : 27 লিঙ্গ : মহিলা	CFN0201335 ফটো উপলব্ধ	171 নাম : মামণি কলিতা স্বামীৰ নাম: মহেন্দ কলিতা ঘৰ নং : 28 বয়স : 54 লিঙ্গ : মহিলা	JRQ0006925 ফটো উপলব্ধ
172 নাম : বিপুল কলিতা পিতাৰ নাম: মহেন্দ কলিতা ঘৰ নং : 28 বয়স : 40 লিঙ্গ : পুৰুষ	JRQ0006926 ফটো উপলব্ধ	173 নাম : অনামিকা কলিতা স্বামীৰ নাম: বিপুল কলিতা ঘৰ নং : 28 বয়স : 27 লিঙ্গ : মহিলা	JRQ0480533 ফটো উপলব্ধ	174 নাম : শৰত কুমাৰ কোঁৱৰ পিতাৰ নাম: সুখমল কোঁৱৰ ঘৰ নং : 18 ক বয়স : 64 লিঙ্গ : পুৰুষ	JRQ0411991 ফটো উপলব্ধ
175 নাম : বদন কলিতা পিতাৰ নাম: কুশৰাম কলিতা ঘৰ নং : 29 বয়স : 55 লিঙ্গ : পুৰুষ	JRQ0006930 ফটো উপলব্ধ	176 নাম : দিপিত্ৰ শৰ্মা পিতাৰ নাম: ভোষণ শৰ্মা ঘৰ নং : 29 বয়স : 54 লিঙ্গ : পুৰুষ	JRQ0006929 ফটো উপলব্ধ	177 নাম : মিনতী কলিতা স্বামীৰ নাম: বদন কলিতা ঘৰ নং : 29 বয়স : 50 লিঙ্গ : মহিলা	JRQ0006931 ফটো উপলব্ধ
178 নাম : কল্পনা শৰ্মা স্বামীৰ নাম: দিপিত্ৰ শৰ্মা ঘৰ নং : 29 বয়স : 44 লিঙ্গ : মহিলা	JRQ0006932 ফটো উপলব্ধ	179 নাম : বিজয় শৰ্মা পিতাৰ নাম: দিপিত্ৰ শৰ্মা ঘৰ নং : 29 বয়স : 28 লিঙ্গ : পুৰুষ	JRQ0411793 ফটো উপলব্ধ	180 নাম : অজয় শৰ্মা পিতাৰ নাম: দিপিত্ৰ শৰ্মা ঘৰ নং : 29 বয়স : 27 লিঙ্গ : পুৰুষ	JRQ0411801 ফটো উপলব্ধ

বিধানসভা সমষ্টিৰ নম্বৰ আৰু নাম : 67-তেজপুৰ
অংশৰ নম্বৰ আৰু নাম : 1-বেটনীবাৰ (অংশ 1)

S 181 নাম : দলি কলিতা পিতাৰ নাম: বদন কলিতা ঘৰ নং : 8 বয়স : 27 লিঙ্গ : মহিলা	JRQ0480483 ফটো উপলব্ধ	182 নাম : সনমনী কলিতা পিতাৰ নাম: বদন কলিতা ঘৰ নং : 29 বয়স : 21 লিঙ্গ : পুৰুষ	JRQ2064764 ফটো উপলব্ধ	183 নাম : পিংকি বড়ো পিতাৰ নাম: শৰতচন্দ্ৰ বড়ো ঘৰ নং : 29ক বয়স : 31 লিঙ্গ : মহিলা	JRQ0267278 ফটো উপলব্ধ
184 নাম : মীনা বড়ো স্বামীৰ নাম: শৰত বড়ো ঘৰ নং : 29ক বয়স : 58 লিঙ্গ : মহিলা	JRQ0006933 ফটো উপলব্ধ	185 নাম : শৰত চন্দ্ৰ বড়ো পিতাৰ নাম: নৰেন চন্দ্ৰ বড়ো ঘৰ নং : 29ক বয়স : 53 লিঙ্গ : পুৰুষ	JRQ0006934 ফটো উপলব্ধ	186 নাম : পিংকু বড়ো পিতাৰ নাম: শৰত বড়ো ঘৰ নং : 29ক বয়স : 36 লিঙ্গ : পুৰুষ	JRQ0006935 ফটো উপলব্ধ
187 নাম : কেশব হাজৰিকা পিতাৰ নাম: গোপীকান্ত হাজৰিকা ঘৰ নং : 90 বয়স : 72 লিঙ্গ : পুৰুষ	JRQ0006936 ফটো উপলব্ধ	188 নাম : তগৰ হাজৰিকা স্বামীৰ নাম: কেশব হাজৰিকা ঘৰ নং : 90 বয়স : 64 লিঙ্গ : মহিলা	JRQ2035736 ফটো উপলব্ধ	189 নাম : প্ৰমোদ ডেকা পিতাৰ নাম: ধৰ্মৰাম ডেকা ঘৰ নং : 91 বয়স : 62 লিঙ্গ : পুৰুষ	JRQ0006937 ফটো উপলব্ধ
R 190 নাম : লক্ষি ডেকা পিতাৰ নাম: প্ৰমোদ ডেকা ঘৰ নং : 91 বয়স : 59 লিঙ্গ : মহিলা	JRQ0006939 ফটো উপলব্ধ	191 নাম : টিংকু ডেকা পিতাৰ নাম: প্ৰমোদ ডেকা ঘৰ নং : 91 বয়স : 33 লিঙ্গ : পুৰুষ	JRQ0006940 ফটো উপলব্ধ	192 নাম : লিলা মায়া মগৰ স্বামীৰ নাম: অশোক কুমাৰ থাপা ঘৰ নং : 91 বয়স : 31 লিঙ্গ : মহিলা	JRQ0575704 ফটো উপলব্ধ
193 নাম : বিমকী দাস স্বামীৰ নাম: টিংকু ডেকা ঘৰ নং : 91 বয়স : 30 লিঙ্গ : মহিলা	JRQ0272997 ফটো উপলব্ধ	E 194 নাম : বুচিলাল নাথ সিং পিতাৰ নাম: বম চৰণ সিং ঘৰ নং : 93 বয়স : 78 লিঙ্গ : পুৰুষ	JRQ0006941 ফটো উপলব্ধ	195 নাম : নাওঁৰন দেবী স্বামীৰ নাম: বুচিলাল নাথ সিং ঘৰ নং : 93 বয়স : 69 লিঙ্গ : মহিলা	JRQ0006942 ফটো উপলব্ধ
196 নাম : বাজমণি দেবী পিতাৰ নাম: বুচিলাল নাথ সিং ঘৰ নং : 93 বয়স : 44 লিঙ্গ : মহিলা	JRQ0006943 ফটো উপলব্ধ	197 নাম : শান্তি দেবী পিতাৰ নাম: বুচিলাল নাথ সিং ঘৰ নং : 93 বয়স : 40 লিঙ্গ : মহিলা	JRQ0006944 ফটো উপলব্ধ	198 নাম : মহাবিৰ নাথ সিং পিতাৰ নাম: বুচিলাল নাথ সিং ঘৰ নং : 93 বয়স : 39 লিঙ্গ : পুৰুষ	JRQ0006945 ফটো উপলব্ধ
199 নাম : কৃষ্ণা সিং পিতাৰ নাম: বুচিলাল সিং ঘৰ নং : 93 বয়স : 35 লিঙ্গ : পুৰুষ	JRQ0006946 ফটো উপলব্ধ	200 নাম : কবিতা দেবী স্বামীৰ নাম: মহাবিৰ নাথ সিং ঘৰ নং : 93 বয়স : 30 লিঙ্গ : মহিলা	JRQ0698589 ফটো উপলব্ধ	201 নাম : বিষ্ণু কুমাৰ সিং পিতাৰ নাম: বুচিলাল সিং ঘৰ নং : 93 বয়স : 24 লিঙ্গ : পুৰুষ	JRQ0553321 ফটো উপলব্ধ
202 নাম : পূৰ্ণিমা দেবী স্বামীৰ নাম: কৃষ্ণা সিং ঘৰ নং : 93 বয়স : 24 লিঙ্গ : মহিলা	JRQ0697953 ফটো উপলব্ধ	203 নাম : নিৰুপমা কাকতি পিতাৰ নাম: মনমোহন কাকতি ঘৰ নং : 98 বয়স : 63 লিঙ্গ : মহিলা	JRQ0006947 ফটো উপলব্ধ	204 নাম : ৰঞ্জিত কাকতি পিতাৰ নাম: মনমোহন কাকতি ঘৰ নং : 98 বয়স : 48 লিঙ্গ : পুৰুষ	JRQ0006948 ফটো উপলব্ধ
205 নাম : প্ৰসেনজিৎ কাকতি পিতাৰ নাম: মনমোহন কাকতি ঘৰ নং : 98 বয়স : 45 লিঙ্গ : পুৰুষ	JRQ0006950 ফটো উপলব্ধ	206 নাম : মৃদল কাকতি পিতাৰ নাম: মনমোহন কাকতি ঘৰ নং : 98 বয়স : 45 লিঙ্গ : পুৰুষ	JRQ0006949 ফটো উপলব্ধ	207 নাম : সংগীতা কাকতি স্বামীৰ নাম: প্ৰসেনজিৎ কাকতি ঘৰ নং : 98 বয়স : 43 লিঙ্গ : মহিলা	JRQ0006951 ফটো উপলব্ধ
208 নাম : সোনি কাকতি স্বামীৰ নাম: ৰঞ্জিত কাকতি ঘৰ নং : 98 বয়স : 42 লিঙ্গ : মহিলা	JRQ0374587 ফটো উপলব্ধ	209 নাম : দেবজিত কাকতি পিতাৰ নাম: মনমোহন কাকতি ঘৰ নং : 98 বয়স : 40 লিঙ্গ : পুৰুষ	JRQ0006952 ফটো উপলব্ধ	210 নাম : বেবী কেওঁট স্বামীৰ নাম: গণেশ দাস ঘৰ নং : 34 বয়স : 32 লিঙ্গ : মহিলা	JRQ2075166 ফটো উপলব্ধ

বিধানসভা সমষ্টিৰ নম্বৰ আৰু নাম : 67-তেজপুৰ
অংশৰ নম্বৰ আৰু নাম : 1-বেটনীয়াৰ (অংশ ১)

211 নাম : গীতা কেওঁট স্বামীৰ নাম: শোভন কেওঁট ঘৰ নং : ৩৫ বয়স : 50 লিঙ্গ : মহিলা	JRQ0006954 ফটো উপলব্ধ	212 নাম : দিপ্তী কেওঁট পিতাৰ নাম: ডিম্বেশ্বৰ কেওঁট ঘৰ নং : ৩৫ বয়স : 48 লিঙ্গ : মহিলা	JRQ0006955 ফটো উপলব্ধ	213 নাম : দিপীকা ভূঞা মাতৃৰ নাম: গীতা কেওঁট ঘৰ নং : 35 বয়স : 28 লিঙ্গ : মহিলা	JRQ0411884 ফটো উপলব্ধ
214 নাম : গোলাপ ডেকা পিতাৰ নাম: ভূবন ডেকা ঘৰ নং : ৩৬ বয়স : 82 লিঙ্গ : পুৰুষ	JRQ0006956 ফটো উপলব্ধ	215 নাম : ধনমণি ডেকা স্বামীৰ নাম: গোলাপ ডেকা ঘৰ নং : ৩৬ বয়স : 67 লিঙ্গ : মহিলা	JRQ0006958 ফটো উপলব্ধ	216 নাম : প্রদীপ ডেকা পিতাৰ নাম: গোলাপ ডেকা ঘৰ নং : ৩৬ বয়স : 50 লিঙ্গ : পুৰুষ	JRQ0006959 ফটো উপলব্ধ
217 নাম : সুজিত ডেকা পিতাৰ নাম: গোলাপ ডেকা ঘৰ নং : ৩৬ বয়স : 47 লিঙ্গ : পুৰুষ	JRQ0006960 ফটো উপলব্ধ	218 নাম : বেণু ডেকা স্বামীৰ নাম: প্রদীপ ডেকা ঘৰ নং : ৩৬ বয়স : 45 লিঙ্গ : মহিলা	JRQ0006961 ফটো উপলব্ধ	219 নাম : ইন ডেকা স্বামীৰ নাম: সুজিত ডেকা ঘৰ নং : ৩৬ বয়স : 34 লিঙ্গ : মহিলা	JRQ0006962 ফটো উপলব্ধ
220 নাম : চুমন ডেকা পিতাৰ নাম: প্রদীপ ডেকা ঘৰ নং : ৩৬ বয়স : 27 লিঙ্গ : পুৰুষ	JRQ0310805 ফটো উপলব্ধ	221 নাম : বিটু ডেকা স্বামীৰ নাম: পবিত্ৰ ডেকা ঘৰ নং : ৩৭ বয়স : 61 লিঙ্গ : মহিলা	JRQ0006965 ফটো উপলব্ধ	222 নাম : ফনিধৰ কোঁছ পিতাৰ নাম: ধৰনী কোঁছ ঘৰ নং : ৩৭ বয়স : 58 লিঙ্গ : পুৰুষ	JRQ0006964 ফটো উপলব্ধ
223 নাম : প্রতিমা কোঁছ স্বামীৰ নাম: ফণিধৰ কোঁছ ঘৰ নং : ৩৭ বয়স : 48 লিঙ্গ : মহিলা	JRQ0616938 ফটো উপলব্ধ	224 নাম : লীলারতী কোঁছ স্বামীৰ নাম: ফনিধৰ কোঁছ ঘৰ নং : ৩৭ বয়স : 44 লিঙ্গ : মহিলা	JRQ0106138 ফটো উপলব্ধ	225 নাম : ভূপেন কোঁছ পিতাৰ নাম: ফণিধৰ কোঁছ ঘৰ নং : ৩৭ বয়স : 37 লিঙ্গ : পুৰুষ	JRQ0006966 ফটো উপলব্ধ
226 নাম : শংকৰ দয়াল ডেকা পিতাৰ নাম: পবিত্ৰ ডেকা ঘৰ নং : ৩৭ বয়স : 35 লিঙ্গ : পুৰুষ	JRQ0375527 ফটো উপলব্ধ	227 নাম : পিংকি বৰা ডেকা স্বামীৰ নাম: শংকৰ দয়াল ডেকা ঘৰ নং : 37 বয়স : 32 লিঙ্গ : মহিলা	JRQ0411975 ফটো উপলব্ধ	228 নাম : নেহা কোঁছ স্বামীৰ নাম: ভূপেন কোঁছ ঘৰ নং : ৩৭ বয়স : 32 লিঙ্গ : মহিলা	JRQ0479345 ফটো উপলব্ধ
229 নাম : দিপেন কোঁছ পিতাৰ নাম: ফণিধৰ কোঁছ ঘৰ নং : ৩৭ বয়স : 28 লিঙ্গ : পুৰুষ	JRQ0006968 ফটো উপলব্ধ	230 নাম : কমল কোঁছ পিতাৰ নাম: ধৰনী কোঁছ ঘৰ নং : ৩৮ বয়স : 50 লিঙ্গ : পুৰুষ	JRQ0006969 ফটো উপলব্ধ	231 নাম : চিত্তৰঞ্জন কৰ্মকাৰ পিতাৰ নাম: জগন্নাথ কৰ্মকাৰ ঘৰ নং : ৩৮ বয়স : 49 লিঙ্গ : পুৰুষ	JRQ0287219 ফটো উপলব্ধ
232 নাম : বাসন্তী কোঁছ স্বামীৰ নাম: কমল কোঁছ ঘৰ নং : ৩৮ বয়স : 46 লিঙ্গ : মহিলা	JRQ0006970 ফটো উপলব্ধ	233 নাম : ফুলেশ্বৰী কৰ্মকাৰ স্বামীৰ নাম: চিত্তৰঞ্জন কৰ্মকাৰ ঘৰ নং : ৩৮ বয়স : 41 লিঙ্গ : মহিলা	JRQ0006971 ফটো উপলব্ধ	234 নাম : বাণী কোঁছ পিতাৰ নাম: কমল কোঁছ ঘৰ নং : ৩৮ বয়স : 27 লিঙ্গ : মহিলা	JRQ0309401 ফটো উপলব্ধ
235 নাম : প্ৰিয়ংকা কৰ্মকাৰ পিতাৰ নাম: চিত্তৰঞ্জন কৰ্মকাৰ ঘৰ নং : ৩৮ বয়স : 25 লিঙ্গ : মহিলা	JRQ0479212 ফটো উপলব্ধ	236 নাম : হিনা কোঁছ পিতাৰ নাম: কামাল ঘৰ নং : 38 বয়স : 24 লিঙ্গ : মহিলা	JRQ2067627 ফটো উপলব্ধ	237 নাম : সত্যজিত কৰ্মকাৰ পিতাৰ নাম: চিত্তৰঞ্জন কৰ্মকাৰ ঘৰ নং : 38 বয়স : 20 লিঙ্গ : পুৰুষ	QDM0012310 ফটো উপলব্ধ
238 নাম : উষা দেবী স্বামীৰ নাম: কেলাস ৰায় ঘৰ নং : ৩৯ বয়স : 68 লিঙ্গ : মহিলা	JRQ0006972 ফটো উপলব্ধ	239 নাম : লীলাকান্ত ৰায় পিতাৰ নাম: কেলাস ৰায় ঘৰ নং : ৩৯ বয়স : 46 লিঙ্গ : পুৰুষ	JRQ0006973 ফটো উপলব্ধ	240 নাম : মংআলম আনচাৰী পিতাৰ নাম: আবাচ আনচাৰী ঘৰ নং : ৩৯ বয়স : 45 লিঙ্গ : পুৰুষ	JRQ0006974 ফটো উপলব্ধ

বিধানসভা সমষ্টিৰ নম্বৰ আৰু নাম : 67-তেজপুৰ
অংশৰ নম্বৰ আৰু নাম : 1-বেটনীবাৰ (অংশ ১)

241 নাম : প্ৰমিলা ৰায় স্বামীৰ নাম: লীলাকান্ত ৰায় ঘৰ নং : ৩৯ বয়স : 40 লিঙ্গ : মহিলা	JRQ0006975 ফটো উপলব্ধ	242 নাম : কৈলাশ সিং পিতাৰ নাম: ৰঘুনাথ সিং ঘৰ নং : ৪০ বয়স : 78 লিঙ্গ : পুৰুষ	JRQ0006976 ফটো উপলব্ধ	243 নাম : দলাৰী দেবী স্বামীৰ নাম: কৈলাশ সিং ঘৰ নং : ৪০ বয়স : 75 লিঙ্গ : মহিলা	JRQ0006977 ফটো উপলব্ধ
244 নাম : অৰুন কুমাৰ পিতাৰ নাম: কৈলাশ সিং ঘৰ নং : 40 বয়স : 51 লিঙ্গ : পুৰুষ	JRQ0006978 ফটো উপলব্ধ	245 নাম : ৰবিন্দ্র সিং পিতাৰ নাম: কৈলাশ সিং ঘৰ নং : ৪০ বয়স : 48 লিঙ্গ : পুৰুষ	JRQ0006979 ফটো উপলব্ধ	246 নাম : সাবিত্ৰী সিং স্বামীৰ নাম: অৰুণ কুমাৰ সিং ঘৰ নং : ৪০ বয়স : 46 লিঙ্গ : মহিলা	JRQ0006980 ফটো উপলব্ধ
247 নাম : চতু কোহাৰ পিতাৰ নাম: বিষ্ণাচল কোহাৰ ঘৰ নং : ৪১ বয়স : 50 লিঙ্গ : পুৰুষ	JRQ0006981 ফটো উপলব্ধ	248 নাম : সঞ্জয় কোহাৰ পিতাৰ নাম: বিষ্ণাচল কোহাৰ ঘৰ নং : ৪১ বয়স : 48 লিঙ্গ : পুৰুষ	JRQ0006982 ফটো উপলব্ধ	249 নাম : কালাবতী দেবী স্বামীৰ নাম: সঞ্জয় কোহাৰ ঘৰ নং : ৪১ বয়স : 47 লিঙ্গ : মহিলা	JRQ0006985 ফটো উপলব্ধ
250 নাম : কালাবতী দেবী পিতাৰ নাম: বিষ্ণাচল কোহাৰ ঘৰ নং : ৪১ বয়স : 44 লিঙ্গ : মহিলা	JRQ0006983 ফটো উপলব্ধ	251 নাম : পাৰ্বতী দেবী স্বামীৰ নাম: চতু কোহাৰ ঘৰ নং : ৪১ বয়স : 42 লিঙ্গ : মহিলা	JRQ0006984 ফটো উপলব্ধ	252 নাম : অশোক কুমাৰ থাপা পিতাৰ নাম: কমল বাহাদুৰ থাপা ঘৰ নং : 41 বয়স : 33 লিঙ্গ : পুৰুষ	QDM0041160 ফটো উপলব্ধ
253 নাম : মধু সিং স্বামীৰ নাম: আকাশ কোহাৰ ঘৰ নং : 41 বয়স : 30 লিঙ্গ : মহিলা	QDM0120287 ফটো উপলব্ধ	254 নাম : কিৰন কুমাৰী পিতাৰ নাম: হৰিনাৰায়ন প্ৰজাপতি ঘৰ নং : ৪১ বয়স : 27 লিঙ্গ : মহিলা	JRQ0309484 ফটো উপলব্ধ	255 নাম : খুচু কুমাৰী পিতাৰ নাম: সঞ্জয় কোহাৰ ঘৰ নং : ৪১ বয়স : 27 লিঙ্গ : মহিলা	JRQ0309500 ফটো উপলব্ধ
256 নাম : সুৰজ কোহাৰ পিতাৰ নাম: সঞ্জয় কোহাৰ ঘৰ নং : ৪১ বয়স : 26 লিঙ্গ : পুৰুষ	JRQ0480632 ফটো উপলব্ধ	257 নাম : জ্যোতি কুমাৰী পিতাৰ নাম: হৰিনাৰায়ন প্ৰজাপতি ঘৰ নং : ৪১ বয়স : 25 লিঙ্গ : মহিলা	JRQ0480475 ফটো উপলব্ধ	R 258 নাম : আকাশ কুমাৰ পিতাৰ নাম: চতু কোহাৰ ঘৰ নং : ৪১ বয়স : 24 লিঙ্গ : পুৰুষ	JRQ0582304 ফটো উপলব্ধ
259 নাম : আকাশ কোহাৰ পিতাৰ নাম: চতু কোহাৰ ঘৰ নং : ৪১ বয়স : 24 লিঙ্গ : পুৰুষ	JRQ0618538 ফটো উপলব্ধ	260 নাম : আৰতি কুমাৰী পিতাৰ নাম: সঞ্জয় কোহাৰ ঘৰ নং : ৪১ বয়স : 23 লিঙ্গ : মহিলা	JRQ0581330 ফটো উপলব্ধ	261 নাম : লক্ষ্মী প্ৰজাপতি পিতাৰ নাম: চতু প্ৰজাপতি ঘৰ নং : ৪১ বয়স : 22 লিঙ্গ : মহিলা	JRQ0706283 ফটো উপলব্ধ
262 নাম : ৰৌহনী কুমাৰী পিতাৰ নাম: হৰিনাৰায়ন প্ৰজাপতি ঘৰ নং : ৪১ বয়স : 22 লিঙ্গ : মহিলা	JRQ0706317 ফটো উপলব্ধ	263 নাম : নেহা কুমাৰী পিতাৰ নাম: চাটু কুমাৰ প্ৰজাপতি ঘৰ নং : 41 বয়স : 21 লিঙ্গ : মহিলা	JRQ2064111 ফটো উপলব্ধ	264 নাম : বিকিলি দাস স্বামীৰ নাম: উমেশ দাস ঘৰ নং : ৪১ বয়স : 67 লিঙ্গ : মহিলা	JRQ0006986 ফটো উপলব্ধ
265 নাম : লক্ষি দাস শইকীয়া স্বামীৰ নাম: ভবেন্দ্ৰ শইকীয়া ঘৰ নং : ৪২ বয়স : 42 লিঙ্গ : মহিলা	JRQ0006987 ফটো উপলব্ধ	266 নাম : পৰ্ণিমা দাস পিতাৰ নাম: উমেশ দাস ঘৰ নং : ৪২ বয়স : 40 লিঙ্গ : মহিলা	JRQ0006988 ফটো উপলব্ধ	S 267 নাম : জামিনী দাস পিতাৰ নাম: উমেশ দাস ঘৰ নং : ৪২ বয়স : 38 লিঙ্গ : মহিলা	JRQ0006989 ফটো উপলব্ধ
268 নাম : ইন্দ্ৰজিত দাস পিতাৰ নাম: উমেশ দাস ঘৰ নং : ৪২ বয়স : 30 লিঙ্গ : পুৰুষ	JRQ0006991 ফটো উপলব্ধ	269 নাম : জোনালী দাস মাতৃৰ নাম: বিজুলী দাস ঘৰ নং : ৪২ বয়স : 30 লিঙ্গ : মহিলা	JRQ0309633 ফটো উপলব্ধ	E 270 নাম : মহিলা জামা আনচাৰী পিতাৰ নাম: ৰবি মহম্মদ আনচাৰী ঘৰ নং : ৪৩ বয়স : 68 লিঙ্গ : পুৰুষ	JRQ0006992 ফটো উপলব্ধ

271 নাম : নৰজাহান বেগম স্বামীৰ নাম: মহিছজামা আনচাৰী ঘৰ নং : 8৩ বয়স : 60 লিঙ্গ : মহিলা	JRQ0006993 ফটো উপলব্ধ	272 নাম : কয়উম্ম আনচাৰী পিতাৰ নাম: নবি মহম্মদ আনচাৰী ঘৰ নং : 8৩ বয়স : 57 লিঙ্গ : পুৰুষ	JRQ0006994 ফটো উপলব্ধ	273 নাম : শ্বেহনাজ পাৰবিন স্বামীৰ নাম: কয়উম্ম আনচাৰী ঘৰ নং : 8৩ বয়স : 48 লিঙ্গ : মহিলা	JRQ0006995 ফটো উপলব্ধ
274 নাম : আশ্ৰফ আলি আনচাৰী পিতাৰ নাম: মহিছজামা আনচাৰী ঘৰ নং : 8৩ বয়স : 42 লিঙ্গ : পুৰুষ	JRQ0006996 ফটো উপলব্ধ	275 নাম : বেছমা বেগম পিতাৰ নাম: মহিছজামা আনচাৰী ঘৰ নং : 8৩ বয়স : 39 লিঙ্গ : মহিলা	JRQ0006997 ফটো উপলব্ধ	276 নাম : আপচানা খাতুন স্বামীৰ নাম: আশ্বৰফ আলী আনচাৰী ঘৰ নং : 8৩ বয়স : 36 লিঙ্গ : মহিলা	JRQ0479279 ফটো উপলব্ধ
277 নাম : ফাৰজানা আফৰিন পিতাৰ নাম: কয়উম্ম আনচাৰী ঘৰ নং : 8৩ বয়স : 32 লিঙ্গ : মহিলা	JRQ0006998 ফটো উপলব্ধ	278 নাম : আঘোনী দাস স্বামীৰ নাম: জিতেন দাস ঘৰ নং : 88 বয়স : 85 লিঙ্গ : মহিলা	JRQ0007000 ফটো উপলব্ধ	279 নাম : প্রদীপ দাস পিতাৰ নাম: জিতেন দাস ঘৰ নং : 88 বয়স : 55 লিঙ্গ : পুৰুষ	JRQ0007001 ফটো উপলব্ধ
280 নাম : অজিত দাস পিতাৰ নাম: জিতেন দাস ঘৰ নং : 88 বয়স : 50 লিঙ্গ : পুৰুষ	JRQ0007002 ফটো উপলব্ধ	E 281 নাম : বিনীতা দাস স্বামীৰ নাম: প্রদীপ দাস ঘৰ নং : 88 বয়স : 44 লিঙ্গ : মহিলা	JRQ0007003 ফটো উপলব্ধ	282 নাম : বোধেশ্বৰী দাস স্বামীৰ নাম: অজিত দাস ঘৰ নং : 88 বয়স : 43 লিঙ্গ : মহিলা	JRQ0007004 ফটো উপলব্ধ
283 নাম : কমলা দাস পিতাৰ নাম: জিতেন দাস ঘৰ নং : 88 বয়স : 39 লিঙ্গ : মহিলা	JRQ0007006 ফটো উপলব্ধ	284 নাম : তুলসী দেবী পিতাৰ নাম: দুলাল চন্দ্ৰ নাথ ঘৰ নং : 44 বয়স : 22 লিঙ্গ : মহিলা	QDM0048967 ফটো উপলব্ধ	285 নাম : সুনিতা দাস পিতাৰ নাম: অজিত দাস ঘৰ নং : 44 বয়স : 21 লিঙ্গ : মহিলা	QDM0049064 ফটো উপলব্ধ
E 286 নাম : পতলী বৰুৱা স্বামীৰ নাম: গোবিন্দ বৰুৱা ঘৰ নং : 8৫ বয়স : 80 লিঙ্গ : মহিলা	JRQ0007007 ফটো উপলব্ধ	287 নাম : হৰেন বৈশ্য পিতাৰ নাম: বনুৰাম বৈশ্য ঘৰ নং : 8৫ বয়স : 75 লিঙ্গ : পুৰুষ	JRQ0007008 ফটো উপলব্ধ	288 নাম : সুবালা বৈশ্য স্বামীৰ নাম: হৰেন বৈশ্য ঘৰ নং : 8৫ বয়স : 65 লিঙ্গ : মহিলা	JRQ0007009 ফটো উপলব্ধ
289 নাম : বিষ্ণু ছেত্ৰী পিতাৰ নাম: কৃপা শংকৰ ছেত্ৰী ঘৰ নং : 8৫ বয়স : 55 লিঙ্গ : পুৰুষ	JRQ0007010 ফটো উপলব্ধ	290 নাম : ৰবিন বৈশ্য পিতাৰ নাম: হৰেন বৈশ্য ঘৰ নং : 8৫ বয়স : 48 লিঙ্গ : পুৰুষ	JRQ0007011 ফটো উপলব্ধ	291 নাম : ৰিজেন বৈশ্য পিতাৰ নাম: হৰেন বৈশ্য ঘৰ নং : 8৫ বয়স : 44 লিঙ্গ : পুৰুষ	JRQ0007012 ফটো উপলব্ধ
292 নাম : বাবুল বৈশ্য পিতাৰ নাম: হৰেন বৈশ্য ঘৰ নং : 8৫ বয়স : 43 লিঙ্গ : পুৰুষ	JRQ0007013 ফটো উপলব্ধ	293 নাম : কল্পনা ছেত্ৰী স্বামীৰ নাম: বিষ্ণু ছেত্ৰী ঘৰ নং : 8৫ বয়স : 43 লিঙ্গ : মহিলা	JRQ0007014 ফটো উপলব্ধ	294 নাম : পুষ্পা বৈশ্য স্বামীৰ নাম: ৰবিন বৈশ্য ঘৰ নং : 8৫ বয়স : 43 লিঙ্গ : মহিলা	JRQ0007015 ফটো উপলব্ধ
295 নাম : দীপা ছেত্ৰী পিতাৰ নাম: বিষ্ণু ছেত্ৰী ঘৰ নং : 8৫ বয়স : 32 লিঙ্গ : পুৰুষ	JRQ0125856 ফটো উপলব্ধ	296 নাম : মোচুমী ছেত্ৰী স্বামীৰ নাম: দিপক ছেত্ৰী ঘৰ নং : 8৫ বয়স : 27 লিঙ্গ : মহিলা	JRQ0616953 ফটো উপলব্ধ	E 297 নাম : মনা মিশ্ৰ পিতাৰ নাম: লক্ষ্মীকান্ত মিশ্ৰ ঘৰ নং : 8৫ বয়স : 59 লিঙ্গ : পুৰুষ	JRQ0007016 ফটো উপলব্ধ
298 নাম : চিকন্দৰ সিং পিতাৰ নাম: চুগ্ৰাম সিং ঘৰ নং : 8৬ বয়স : 74 লিঙ্গ : পুৰুষ	JRQ0007017 ফটো উপলব্ধ	299 নাম : লক্ষ্মী দেবী স্বামীৰ নাম: ৰাজকুমাৰ কৈৱ ঘৰ নং : 8৬ বয়স : 56 লিঙ্গ : মহিলা	JRQ0412650 ফটো উপলব্ধ	300 নাম : ৰাজ কুমাৰ কৈৱ অন্যান্য: বিশ্বজিৎ কৈৱ ঘৰ নং : 8৬ বয়স : 45 লিঙ্গ : পুৰুষ	JRQ0412627 ফটো উপলব্ধ

বিধানসভা সমষ্টিৰ নম্বৰ আৰু নাম : 67-তেজপুৰ
অংশৰ নম্বৰ আৰু নাম : 1-বেটনীবাৰ (অংশ 1)

301 নাম : বামবিলাচ সিং পিতাৰ নাম: চিকন্দৰ সিং ঘৰ নং : 8৬ বয়স : 45 লিঙ্গ : পুৰুষ	JRQ0007018 ফটো উপলব্ধ	302 নাম : মিনা দেবী স্বামীৰ নাম: বামবিলাচ সিং ঘৰ নং : 8৬ বয়স : 43 লিঙ্গ : মহিলা	JRQ0007019 ফটো উপলব্ধ	S 303 নাম : বাসন্তী কুমাৰী পাচোৱান স্বামীৰ নাম: ৰাজকুমাৰ পাচোৱান ঘৰ নং : 8৬ বয়স : 80 লিঙ্গ : মহিলা	JRQ0616748 ফটো উপলব্ধ
304 নাম : বিশুজীত কৈৰী পিতাৰ নাম: ৰাজ কুমাৰ কৈৰী ঘৰ নং : 8৬ বয়স : 28 লিঙ্গ : পুৰুষ	JRQ0308841 ফটো উপলব্ধ	305 নাম : অজয় কুমাৰ কুচৰাহা পিতাৰ নাম: ৰাম বিলাস কুচৰাহা ঘৰ নং : 46 বয়স : 25 লিঙ্গ : পুৰুষ	JRQ0411751 ফটো উপলব্ধ	306 নাম : সুৰজ কৈৰি পিতাৰ নাম: ৰাজ কুমাৰ কৈৰি ঘৰ নং : 46 বয়স : 25 লিঙ্গ : পুৰুষ	JRQ0412031 ফটো উপলব্ধ
307 নাম : অঞ্জালী সিং পিতাৰ নাম: বামবিলাস সিং ঘৰ নং : 8৬ বয়স : 23 লিঙ্গ : মহিলা	JRQ1303106 ফটো উপলব্ধ	308 নাম : নন্দিনী কুমাৰী পিতাৰ নাম: ৰাম বিলাস সিং ঘৰ নং : 46 বয়স : 21 লিঙ্গ : মহিলা	QDM0010637 ফটো উপলব্ধ	309 নাম : জয়নল্লা আবদিন লস্কৰ পিতাৰ নাম: কলমধৰ আলী ঘৰ নং : 47 বয়স : 73 লিঙ্গ : পুৰুষ	JRQ0546135 ফটো উপলব্ধ
310 নাম : মমতাজ বেগম লস্কৰ স্বামীৰ নাম: জয়নাল আবদিন লস্কৰ ঘৰ নং : 8৭ বয়স : 61 লিঙ্গ : মহিলা	JRQ0546168 ফটো উপলব্ধ	311 নাম : নমিতা দে স্বামীৰ নাম: গৌতম দে ঘৰ নং : 47 বয়স : 51 লিঙ্গ : মহিলা	QDM0052142 ফটো উপলব্ধ	312 নাম : বন্ধন জামান লস্কৰ পিতাৰ নাম: জয়নাল আবদিন লস্কৰ ঘৰ নং : 8৭ বয়স : 36 লিঙ্গ : পুৰুষ	JRQ0546085 ফটো উপলব্ধ
E 313 নাম : বামবতী দেবী স্বামীৰ নাম: কাচিনাথ সিং ঘৰ নং : 65 বয়স : 65 লিঙ্গ : মহিলা	JRQ0007020 ফটো উপলব্ধ	314 নাম : বিনোদ সিং পিতাৰ নাম: কাচিনাথ সিং ঘৰ নং : 8৯ বয়স : 45 লিঙ্গ : পুৰুষ	JRQ0007021 ফটো উপলব্ধ	315 নাম : ববিতা দেবী স্বামীৰ নাম: কাশীনাথ ভগত ঘৰ নং : 8৯ বয়স : 35 লিঙ্গ : মহিলা	JRQ0007022 ফটো উপলব্ধ
316 নাম : সুনিতা ভেৰিয়াৰ স্বামীৰ নাম: ললন ভেৰিয়াৰ ঘৰ নং : ৫১ বয়স : 30 লিঙ্গ : মহিলা	JRQ0618710 ফটো উপলব্ধ	317 নাম : চৌহদ্ৰা সিং স্বামীৰ নাম: শিধনাথ সিং ঘৰ নং : ৫২ বয়স : 80 লিঙ্গ : মহিলা	JRQ0007023 ফটো উপলব্ধ	318 নাম : প্ৰবীৰ সিং পিতাৰ নাম: শিধনাথ সিং ঘৰ নং : ৫২ বয়স : 58 লিঙ্গ : পুৰুষ	JRQ0007024 ফটো উপলব্ধ
319 নাম : মায়া দেবী স্বামীৰ নাম: প্ৰবীৰ সিং ঘৰ নং : ৫২ বয়স : 52 লিঙ্গ : মহিলা	JRQ0007025 ফটো উপলব্ধ	320 নাম : বলবীৰ সিং পিতাৰ নাম: শিধনাথ সিং ঘৰ নং : ৫২ বয়স : 47 লিঙ্গ : পুৰুষ	JRQ0007026 ফটো উপলব্ধ	321 নাম : ববিতা মাহাতো স্বামীৰ নাম: বলবীৰ সিং ঘৰ নং : ৫২ বয়স : 44 লিঙ্গ : মহিলা	JRQ0007027 ফটো উপলব্ধ
322 নাম : স্নেহা মাহাতো পিতাৰ নাম: বলবীৰ সিং ঘৰ নং : 52 বয়স : 20 লিঙ্গ : মহিলা	QDM0010629 ফটো উপলব্ধ	323 নাম : বৃধনী মুণ্ডা স্বামীৰ নাম: মহেন্দ্ৰ পাচোৱান ঘৰ নং : ৫৩ বয়স : 62 লিঙ্গ : মহিলা	JRQ0007028 ফটো উপলব্ধ	324 নাম : প্ৰেম পাচোৱান পিতাৰ নাম: মহেন্দ্ৰ পাচোৱান ঘৰ নং : ৫৩ বয়স : 47 লিঙ্গ : পুৰুষ	JRQ0007029 ফটো উপলব্ধ
325 নাম : আশা পাচোৱান মাতৃৰ নাম: বৃধনী মুণ্ডা ঘৰ নং : 53 বয়স : 32 লিঙ্গ : মহিলা	QDM0067801 ফটো উপলব্ধ	326 নাম : মাৰ্থিন চৰ্বিন পিতাৰ নাম: মহেন্দ্ৰ পাচোৱান ঘৰ নং : ৫৩ বয়স : 31 লিঙ্গ : পুৰুষ	JRQ0314849 ফটো উপলব্ধ	327 নাম : টেক বাহাদুৰ ছেত্ৰী পিতাৰ নাম: দেৱী বাহাদুৰ ছেত্ৰী ঘৰ নং : ৫৩ বয়স : 45 লিঙ্গ : পুৰুষ	JRQ0007030 ফটো উপলব্ধ
328 নাম : লীলা দেবী পিতাৰ নাম: ৰুদ্ৰ বাহাদুৰ ছেত্ৰী ঘৰ নং : ৫৩ বয়স : 35 লিঙ্গ : মহিলা	JRQ0007031 ফটো উপলব্ধ	329 নাম : মনে চুন্দী স্বামীৰ নাম: গোপাল চুন্দী ঘৰ নং : ৫৪ বয়স : 46 লিঙ্গ : মহিলা	JRQ0007032 ফটো উপলব্ধ	330 নাম : বিজয় মুণ্ডা পিতাৰ নাম: লক্ষ্মণ মুণ্ডা ঘৰ নং : ৫৪ বয়স : 45 লিঙ্গ : পুৰুষ	JRQ0007033 ফটো উপলব্ধ

331 নাম : বাবল গোপাল সন্দ্বী পিতাৰ নাম: গোপাল চুন্দি ঘৰ নং : ৫৪ বয়স : 38 লিঙ্গ : পুৰুষ	JRQ0007034 ফটো উপলব্ধ	332 নাম : শংকৰ চুন্দি পিতাৰ নাম: গোপাল চুন্দি ঘৰ নং : ৫৪ বয়স : 33 লিঙ্গ : পুৰুষ	JRQ2046788 ফটো উপলব্ধ	333 নাম : চন্দন চুন্দি পিতাৰ নাম: গোপাল চুন্দি ঘৰ নং : ৫৪ বয়স : 28 লিঙ্গ : পুৰুষ	JRQ0316778 ফটো উপলব্ধ
334 নাম : চিৰঞ্জীত মুণ্ডা পিতাৰ নাম: বিজয় মুণ্ডা ঘৰ নং : ৫৪ বয়স : 27 লিঙ্গ : পুৰুষ	JRQ0380188 ফটো উপলব্ধ	335 নাম : অঞ্জলী মুণ্ডা স্বামীৰ নাম: লক্ষ্মণ মুণ্ডা ঘৰ নং : ৫৫ বয়স : 65 লিঙ্গ : মহিলা	JRQ0007035 ফটো উপলব্ধ	336 নাম : মিন দেবী স্বামীৰ নাম: বিজয় মুণ্ডা ঘৰ নং : ৫৫ বয়স : 43 লিঙ্গ : মহিলা	JRQ0007036 ফটো উপলব্ধ
337 নাম : বাসন্তী কুমাৰী পিতাৰ নাম: লক্ষ্মণ মুণ্ডা ঘৰ নং : ৫৫ বয়স : 41 লিঙ্গ : মহিলা	JRQ0007037 ফটো উপলব্ধ	338 নাম : যতীন মুণ্ডা পিতাৰ নাম: লক্ষ্মণ মুণ্ডা ঘৰ নং : ৫৫ বয়স : 40 লিঙ্গ : পুৰুষ	JRQ0007038 ফটো উপলব্ধ	339 নাম : দিপক মুন্ডা পিতাৰ নাম: লক্ষ্মণ মুণ্ডা ঘৰ নং : ৫৫ বয়স : 36 লিঙ্গ : পুৰুষ	JRQ0007040 ফটো উপলব্ধ
340 নাম : মান্না মুণ্ডা মাতৃৰ নাম: অঞ্জলী মুণ্ডা ঘৰ নং : ৫৫ বয়স : 32 লিঙ্গ : মহিলা	JRQ0007041 ফটো উপলব্ধ	S 341 নাম : পূজা মুণ্ডা স্বামীৰ নাম: যতীন মুন্ডা ঘৰ নং : ৫৫ বয়স : 32 লিঙ্গ : মহিলা	JRQ0007042 ফটো উপলব্ধ	342 নাম : মহেশ মুণ্ডা পিতাৰ নাম: লক্ষ্মণ মুণ্ডা ঘৰ নং : ৫৫ বয়স : 32 লিঙ্গ : পুৰুষ	JRQ0317966 ফটো উপলব্ধ
343 নাম : মামণি বৰ্মা পিতাৰ নাম: লক্ষ্মণ মুণ্ডা ঘৰ নং : ৫৫ বয়স : 27 লিঙ্গ : মহিলা	JRQ0318287 ফটো উপলব্ধ	344 নাম : শীলা কৰ্মকাৰ স্বামীৰ নাম: মহেশ মুণ্ডা ঘৰ নং : 55 বয়স : 26 লিঙ্গ : মহিলা	QDM0068056 ফটো উপলব্ধ	345 নাম : মইনা মুণ্ডা মাতৃৰ নাম: অঞ্জলী মুণ্ডা ঘৰ নং : 55 বয়স : 24 লিঙ্গ : মহিলা	QDM0068031 ফটো উপলব্ধ
346 নাম : বাজশ্ৰী হাজৰিকা পিতাৰ নাম: প্ৰদীপ কুমাৰ হাজৰিকা ঘৰ নং : ৫৫ বয়স : 23 লিঙ্গ : মহিলা	JRQ0656694 ফটো উপলব্ধ	347 নাম : বিনা মুণ্ডা স্বামীৰ নাম: চিলাচ মুণ্ডা ঘৰ নং : ৫৬ বয়স : 62 লিঙ্গ : মহিলা	JRQ0007043 ফটো উপলব্ধ	348 নাম : বিচৰ্ছা মুণ্ডা পিতাৰ নাম: গৈৰা মুণ্ডা ঘৰ নং : ৫৬ বয়স : 59 লিঙ্গ : পুৰুষ	JRQ0007044 ফটো উপলব্ধ
349 নাম : অঞ্জলী মুণ্ডা স্বামীৰ নাম: বিচৰ্ছা মুণ্ডা ঘৰ নং : ৫৬ বয়স : 53 লিঙ্গ : মহিলা	JRQ0007045 ফটো উপলব্ধ	350 নাম : বাজু মুণ্ডা পিতাৰ নাম: চিলাচ মুণ্ডা ঘৰ নং : ৫৬ বয়স : 49 লিঙ্গ : পুৰুষ	JRQ0007046 ফটো উপলব্ধ	351 নাম : গৈৰা মুণ্ডা পিতাৰ নাম: চিলাচ মুণ্ডা ঘৰ নং : ৫৬ বয়স : 46 লিঙ্গ : পুৰুষ	JRQ0007048 ফটো উপলব্ধ
352 নাম : বাহীল মুণ্ডা স্বামীৰ নাম: বাজু মুণ্ডা ঘৰ নং : ৫৬ বয়স : 45 লিঙ্গ : মহিলা	JRQ0007049 ফটো উপলব্ধ	353 নাম : ভানু মুণ্ডা স্বামীৰ নাম: গৈৰা মুণ্ডা ঘৰ নং : ৫৬ বয়স : 42 লিঙ্গ : মহিলা	JRQ0007050 ফটো উপলব্ধ	354 নাম : দিনেশ মুণ্ডা পিতাৰ নাম: চিলাচ মুণ্ডা ঘৰ নং : ৫৬ বয়স : 39 লিঙ্গ : পুৰুষ	JRQ0007051 ফটো উপলব্ধ
355 নাম : মণিকা মুণ্ডা স্বামীৰ নাম: দিনেশ মুণ্ডা ঘৰ নং : ৫৬ বয়স : 30 লিঙ্গ : মহিলা	JRQ0616961 ফটো উপলব্ধ	356 নাম : মনিষা দাস পিতাৰ নাম: বিজয় মুণ্ডা ঘৰ নং : 56 বয়স : 24 লিঙ্গ : মহিলা	QDM0103788 ফটো উপলব্ধ	357 নাম : পূনা মুণ্ডা পিতাৰ নাম: বাজু মুণ্ডা ঘৰ নং : ৫৬ বয়স : 23 লিঙ্গ : পুৰুষ	JRQ0575852 ফটো উপলব্ধ
358 নাম : বিজয় মুণ্ডা পিতাৰ নাম: বিশা মুণ্ডা ঘৰ নং : 56 বয়স : 23 লিঙ্গ : পুৰুষ	QDM0050120 ফটো উপলব্ধ	359 নাম : সবীনা মুণ্ডা পিতাৰ নাম: বাজু মুণ্ডা ঘৰ নং : 56 বয়স : 21 লিঙ্গ : মহিলা	JRQ2095768 ফটো উপলব্ধ	S 360 নাম : লক্ষী দাস স্বামীৰ নাম: বুপন দাস ঘৰ নং : ৫৬ বয়স : 39 লিঙ্গ : মহিলা	JRQ0007052 ফটো উপলব্ধ

361 নাম : ভাগীৰথী দেৱী স্বামীৰ নাম : ৰাম একোবাল সিং ঘৰ নং : ৬০ বয়স : 62 লিঙ্গ : মহিলা	JRQ0007053 ফটো উপলব্ধ	362 নাম : লক্ষ্মণ সিং পিতাৰ নাম : ৰাম একোবাল সিং ঘৰ নং : ৬০ বয়স : 39 লিঙ্গ : পুৰুষ	JRQ0007054 ফটো উপলব্ধ	E 363 নাম : অশোক সিং পিতাৰ নাম : ৰাম একোবাল সিং ঘৰ নং : ৬০ বয়স : 35 লিঙ্গ : পুৰুষ	JRQ0007055 ফটো উপলব্ধ
364 নাম : ইন্দু দেৱী স্বামীৰ নাম : লক্ষ্মণ সিং ঘৰ নং : ৬০ বয়স : 35 লিঙ্গ : মহিলা	JRQ0007056 ফটো উপলব্ধ	365 নাম : চুনিতা দেৱী স্বামীৰ নাম : অশোক সিং ঘৰ নং : ৬০ বয়স : 34 লিঙ্গ : মহিলা	JRQ0007057 ফটো উপলব্ধ	E 366 নাম : ফুলমায়া ভেৰীয়াৰ স্বামীৰ নাম : ভুখল ভেৰীয়াৰ ঘৰ নং : ৬১ বয়স : 80 লিঙ্গ : মহিলা	JRQ0007058 ফটো উপলব্ধ
367 নাম : লক্ষ্মণ ভেৰীয়াৰ পিতাৰ নাম : ভুখল ভেৰীয়াৰ ঘৰ নং : ৬১ বয়স : 54 লিঙ্গ : পুৰুষ	JRQ0007059 ফটো উপলব্ধ	368 নাম : নিতু দেৱী স্বামীৰ নাম : লক্ষ্মণ ভেৰীয়াৰ ঘৰ নং : ৬১ বয়স : 50 লিঙ্গ : মহিলা	JRQ0007060 ফটো উপলব্ধ	369 নাম : জগবন্ধু মণ্ডল পিতাৰ নাম : লক্ষ্মীন্দৰ মণ্ডল ঘৰ নং : ৬১ বয়স : 49 লিঙ্গ : পুৰুষ	JRQ2041170 ফটো উপলব্ধ
370 নাম : মায়া মণ্ডল স্বামীৰ নাম : জগবন্ধু মণ্ডল ঘৰ নং : ৬১ বয়স : 41 লিঙ্গ : মহিলা	JRQ0007061 ফটো উপলব্ধ	371 নাম : ললন ভেৰীয়াৰ পিতাৰ নাম : ভুখল ভেৰীয়াৰ ঘৰ নং : ৬১ বয়স : 39 লিঙ্গ : পুৰুষ	JRQ0007062 ফটো উপলব্ধ	372 নাম : ধীৰজ ভেৰীয়াৰ পিতাৰ নাম : লক্ষ্মণ ভেৰীয়াৰ ঘৰ নং : ৬১ বয়স : 24 লিঙ্গ : পুৰুষ	JRQ0618512 ফটো উপলব্ধ
373 নাম : নিকিতা কুমাৰী পিতাৰ নাম : লক্ষ্মণ ভেৰীয়াৰ ঘৰ নং : 61 বয়স : 20 লিঙ্গ : মহিলা	QDM0050583 ফটো উপলব্ধ	374 নাম : পূৰ্ণ কান্ত দাস পিতাৰ নাম : গনি ৰাম দাস ঘৰ নং : ৬২ বয়স : 66 লিঙ্গ : পুৰুষ	JRQ0007063 ফটো উপলব্ধ	375 নাম : জোনটি দাস স্বামীৰ নাম : পূৰ্ণকান্ত দাস দাস ঘৰ নং : 62 বয়স : 52 লিঙ্গ : মহিলা	QDM0076968 ফটো উপলব্ধ
376 নাম : দিপালী দাস পিতাৰ নাম : পূৰ্ণকান্ত দাস ঘৰ নং : ৬২ বয়স : 43 লিঙ্গ : মহিলা	JRQ0007064 ফটো উপলব্ধ	377 নাম : দিৱেশ্বৰ দাস পিতাৰ নাম : পূৰ্ণকান্ত দাস ঘৰ নং : ৬২ বয়স : 40 লিঙ্গ : পুৰুষ	JRQ0007065 ফটো উপলব্ধ	S 378 নাম : ৰূপজ্যোতি দাস পিতাৰ নাম : পূৰ্ণকান্ত দাস ঘৰ নং : ৬২ বয়স : 38 লিঙ্গ : পুৰুষ	JRQ0007066 ফটো উপলব্ধ
379 নাম : মাইন দাস স্বামীৰ নাম : ডিৱেশ্বৰ দাস ঘৰ নং : ৬২ বয়স : 35 লিঙ্গ : মহিলা	JRQ0007067 ফটো উপলব্ধ	380 নাম : পৰী দাস স্বামীৰ নাম : সীমান্ত দাস ঘৰ নং : 62 বয়স : 34 লিঙ্গ : মহিলা	CDZ0154617 ফটো উপলব্ধ	381 নাম : লক্ষ্মী দাস পিতাৰ নাম : বলিন দাস ঘৰ নং : 62 বয়স : 26 লিঙ্গ : মহিলা	JRQ0411744 ফটো উপলব্ধ
382 নাম : গৌতম তামাং পিতাৰ নাম : ধনবীৰ তামাং ঘৰ নং : ৬৩ বয়স : 75 লিঙ্গ : পুৰুষ	JRQ0007068 ফটো উপলব্ধ	E 383 নাম : কৌশিলা তামাং স্বামীৰ নাম : গৌতম তামাং ঘৰ নং : ৬৩ বয়স : 72 লিঙ্গ : মহিলা	JRQ0007069 ফটো উপলব্ধ	384 নাম : চুনিতা তামাং পিতাৰ নাম : গৌতম তামাং ঘৰ নং : ৬৩ বয়স : 47 লিঙ্গ : মহিলা	JRQ0007071 ফটো উপলব্ধ
385 নাম : চুৰেশ তামাং পিতাৰ নাম : গৌতম তামাং ঘৰ নং : ৬৩ বয়স : 45 লিঙ্গ : পুৰুষ	JRQ0007072 ফটো উপলব্ধ	386 নাম : পৰমেন তামাং পিতাৰ নাম : গৌতম তামাং ঘৰ নং : ৬৩ বয়স : 40 লিঙ্গ : পুৰুষ	JRQ0007074 ফটো উপলব্ধ	S 387 নাম : পৰ্ণিমা তামাং পিতাৰ নাম : গৌতম তামাং ঘৰ নং : ৬৩ বয়স : 38 লিঙ্গ : মহিলা	JRQ1995580 ফটো উপলব্ধ
388 নাম : মীনা লামা স্বামীৰ নাম : পৰমান তামাং ঘৰ নং : 63 বয়স : 38 লিঙ্গ : মহিলা	JRQ2085496 ফটো উপলব্ধ	389 নাম : অদিতি তামাং অন্যান্য : গৌতম তামাং ঘৰ নং : 63 বয়স : 22 লিঙ্গ : মহিলা	QDM0050591 ফটো উপলব্ধ	390 নাম : লক্ষ্মিণি ঘাটোৱাল স্বামীৰ নাম : সুবৰাম ঘাটোৱাল ঘৰ নং : ৬৫ বয়স : 82 লিঙ্গ : মহিলা	JRQ0007075 ফটো উপলব্ধ

391	JRQ0007076	নাম : বিষ্ণুৰাম ঘাটোৱাল পিতাৰ নাম: সুবৰাম ঘাটোৱাল ঘৰ নং : ৬৫ বয়স : 51 লিঙ্গ : পুৰুষ	ফটো উপলব্ধ	392	JRQ2037118	নাম : গুৰিয়া ঘাটোৱাল স্বামীৰ নাম: বিষ্ণুৰাম ঘাটোৱাল ঘৰ নং : ৬৫ বয়স : 46 লিঙ্গ : মহিলা	ফটো উপলব্ধ	393	JRQ0007077	নাম : দিগম্বৰ ঘাটোৱাল পিতাৰ নাম: সুবৰাম ঘাটোৱাল ঘৰ নং : ৬৫ বয়স : 40 লিঙ্গ : পুৰুষ	ফটো উপলব্ধ
394	JRQ0007078	নাম : কমল ৰহিদাস পিতাৰ নাম: জগমোহন ৰহিদাস ঘৰ নং : ৬৬ বয়স : 71 লিঙ্গ : পুৰুষ	ফটো উপলব্ধ	395	JRQ0007079	নাম : ফুলেশ্বৰী ৰহিদাস স্বামীৰ নাম: কমল ৰহিদাস ঘৰ নং : ৬৬ বয়স : 55 লিঙ্গ : মহিলা	ফটো উপলব্ধ	396	JRQ2115863	নাম : মালা ওৰাং পিতাৰ নাম: কৃষ্ণ গোৱালা ঘৰ নং : 66 বয়স : 49 লিঙ্গ : মহিলা	ফটো উপলব্ধ
397	JRQ0330316	নাম : পবন ৰহিদাস পিতাৰ নাম: কমল ৰহিদাস ঘৰ নং : ৬৬ বয়স : 35 লিঙ্গ : পুৰুষ	ফটো উপলব্ধ	398	JRQ0330456	নাম : পূজা ৰহিদাস স্বামীৰ নাম: পবন ৰহিদাস ঘৰ নং : ৬৬ বয়স : 31 লিঙ্গ : মহিলা	ফটো উপলব্ধ	399	JRQ0412593	নাম : দীপা ৰহিদাস অন্যান্য: পূজা ৰহিদাস ঘৰ নং : ৬৬ বয়স : 27 লিঙ্গ : মহিলা	ফটো উপলব্ধ
400	JRQ0007080	নাম : গোলাপ ৰহিদাস পিতাৰ নাম: ক্ষীৰনাথ ৰহিদাস ঘৰ নং : ৬৮ বয়স : 52 লিঙ্গ : পুৰুষ	ফটো উপলব্ধ	401	JRQ0007081	নাম : জানকি ৰহিদাস স্বামীৰ নাম: গোলাপ ৰহিদাস ঘৰ নং : ৬৮ বয়স : 47 লিঙ্গ : মহিলা	ফটো উপলব্ধ	S 402	JRQ0309104	নাম : কম্পনা ৰহিদাস পিতাৰ নাম: গোলাপ ৰহিদাস ঘৰ নং : ৬৮ বয়স : 30 লিঙ্গ : মহিলা	ফটো উপলব্ধ
403	JRQ0404756	নাম : গৌৰব ৰহিদাস পিতাৰ নাম: গোলাপ ৰহিদাস ঘৰ নং : 68 বয়স : 25 লিঙ্গ : পুৰুষ	ফটো উপলব্ধ	E 404	JRQ0007082	নাম : চহেশ্বৰী ৰহিদাস স্বামীৰ নাম: উৱাচ ৰহিদাস ঘৰ নং : ৬৯ বয়স : 35 লিঙ্গ : মহিলা	ফটো উপলব্ধ	405	JRQ0007083	নাম : অনিমা ৰহিদাস স্বামীৰ নাম: মনোজ ৰহিদাস ঘৰ নং : ৬৯ বয়স : 42 লিঙ্গ : মহিলা	ফটো উপলব্ধ
E 406	JRQ0007084	নাম : যোগেন চন্দ্ৰ বিহাৰী পিতাৰ নাম: ৰমচন্দ্ৰন বিহাৰী ঘৰ নং : ৭০ বয়স : 77 লিঙ্গ : পুৰুষ	ফটো উপলব্ধ	407	JRQ0007085	নাম : লিলি বিহাৰী স্বামীৰ নাম: যোগেন চন্দ্ৰ বিহাৰী ঘৰ নং : ৭০ বয়স : 70 লিঙ্গ : মহিলা	ফটো উপলব্ধ	408	JRQ0007087	নাম : প্ৰতিমা বিহাৰী স্বামীৰ নাম: দুৰ্গেশ্বৰ বিহাৰী ঘৰ নং : ৭০ বয়স : 45 লিঙ্গ : মহিলা	ফটো উপলব্ধ
409	JRQ0007086	নাম : দুৰ্গেশ্বৰ বিহাৰী পিতাৰ নাম: যোগেন বিহাৰী ঘৰ নং : ৭০ বয়স : 44 লিঙ্গ : পুৰুষ	ফটো উপলব্ধ	410	JRQ0310821	নাম : তৰামাই বিহাৰী স্বামীৰ নাম: মহিন্দৰ বিহাৰী ঘৰ নং : ৭০ বয়স : 42 লিঙ্গ : মহিলা	ফটো উপলব্ধ	411	JRQ0007092	নাম : দিপালী চৰকাৰ স্বামীৰ নাম: ৰাজু চৰকাৰ ঘৰ নং : ৭০ বয়স : 41 লিঙ্গ : মহিলা	ফটো উপলব্ধ
412	JRQ0007090	নাম : ৰাজু চৰকাৰ পিতাৰ নাম: পৰেশ চন্দ্ৰ সৰকাৰ ঘৰ নং : ৭০ বয়স : 40 লিঙ্গ : পুৰুষ	ফটো উপলব্ধ	413	JRQ0007089	নাম : মহিন্দৰ বিহাৰী পিতাৰ নাম: যোগেন বিহাৰী ঘৰ নং : ৭০ বয়স : 40 লিঙ্গ : পুৰুষ	ফটো উপলব্ধ	414	JRQ0007091	নাম : বিজয় বিহাৰী পিতাৰ নাম: যোগেন বিহাৰী ঘৰ নং : ৭০ বয়স : 39 লিঙ্গ : পুৰুষ	ফটো উপলব্ধ
415	QDM0049544	নাম : বিজিতা গোৱালা স্বামীৰ নাম: বিজয় বিহাৰী ঘৰ নং : 70 বয়স : 32 লিঙ্গ : মহিলা	ফটো উপলব্ধ	416	JRQ0007093	নাম : আফতাব কোৰেছি পিতাৰ নাম: লালন কোৰেছি ঘৰ নং : ৭০ বয়স : 30 লিঙ্গ : পুৰুষ	ফটো উপলব্ধ	417	QDM0050252	নাম : পূজা দেৱী বিহাৰী পিতাৰ নাম: দুৰ্গেশ্বৰ বিহাৰী ঘৰ নং : 70 বয়স : 22 লিঙ্গ : মহিলা	ফটো উপলব্ধ
418	JRQ0007094	নাম : দিলিপ বৰুৱা পিতাৰ নাম: ললিত বৰুৱা ঘৰ নং : ৭১ বয়স : 62 লিঙ্গ : পুৰুষ	ফটো উপলব্ধ	419	JRQ0007095	নাম : অঞ্জু ভৰালী স্বামীৰ নাম: গনেশ চন্দ্ৰ ভৰালী ঘৰ নং : ৭১ বয়স : 59 লিঙ্গ : মহিলা	ফটো উপলব্ধ	420	JRQ0007097	নাম : বিতামণি বৰুৱা স্বামীৰ নাম: দিলীপ বৰুৱা ঘৰ নং : ৭১ বয়স : 46 লিঙ্গ : মহিলা	ফটো উপলব্ধ

বিধানসভা সমষ্টিৰ নম্বৰ আৰু নাম : 67-তেজপুৰ
অংশৰ নম্বৰ আৰু নাম : 1-বেটনীবাৰ (অংশ ১)

421	JRQ0007098	নাম : সুৰজ ভৰালী পিতাৰ নাম: গনেশ চন্দ্ৰ ভৰালী ঘৰ নং : ৭১ বয়স : 44 লিঙ্গ : পুৰুষ	ফটো উপলব্ধ	422	JRQ0007099	নাম : চন্দন ভৰালী পিতাৰ নাম: গনেশ চন্দ্ৰ ভৰালী ঘৰ নং : ৭১ বয়স : 40 লিঙ্গ : পুৰুষ	ফটো উপলব্ধ	423	JRQ2041181	নাম : প্ৰাঞ্জলি ভৰালী স্বামীৰ নাম: সুৰজ ভৰালী ঘৰ নং : ৭১ বয়স : 40 লিঙ্গ : মহিলা	ফটো উপলব্ধ
424	JRQ0007100	নাম : মৌচুমী ভৰালী স্বামীৰ নাম: চন্দন ভৰালী ঘৰ নং : ৭১ বয়স : 35 লিঙ্গ : মহিলা	ফটো উপলব্ধ	425	JRQ0335497	নাম : অভিজিত বৰুৱা পিতাৰ নাম: দীলিপ কুমাৰ বৰুৱা ঘৰ নং : ৭১ বয়স : 28 লিঙ্গ : পুৰুষ	ফটো উপলব্ধ	426	JRQ2064798	নাম : মনজিৎ বৰুৱা পিতাৰ নাম: দীলিপ কুমাৰ বৰুৱা ঘৰ নং : 71 বয়স : 21 লিঙ্গ : পুৰুষ	ফটো উপলব্ধ
427	JRQ0007101	নাম : কনমাই আৰিয়া স্বামীৰ নাম: হৰিচলাল আৰিয়া ঘৰ নং : ৭২ বয়স : 65 লিঙ্গ : মহিলা	ফটো উপলব্ধ	428	JRQ0007102	নাম : ভাৰত মহন্ত পিতাৰ নাম: কেশব মহন্ত ঘৰ নং : ৭২ বয়স : 61 লিঙ্গ : পুৰুষ	ফটো উপলব্ধ	429	JRQ0007103	নাম : দীপা মহন্ত স্বামীৰ নাম: ভাৰত মহন্ত ঘৰ নং : ৭২ বয়স : 51 লিঙ্গ : মহিলা	ফটো উপলব্ধ
430	JRQ0007104	নাম : মন্তু কুমাৰ আৰিয়া পিতাৰ নাম: হৰিচলাল আৰিয়া ঘৰ নং : ৭২ বয়স : 50 লিঙ্গ : পুৰুষ	ফটো উপলব্ধ	431	JRQ0007105	নাম : হিবন্য কুমাৰ আৰিয়া পিতাৰ নাম: হৰিচলাল আৰিয়া ঘৰ নং : ৭২ বয়স : 44 লিঙ্গ : পুৰুষ	ফটো উপলব্ধ	432	JRQ0007106	নাম : দেবেন্দ্ৰ আৰিয়া পিতাৰ নাম: হৰিশলাল আৰিয়া ঘৰ নং : ৭২ বয়স : 39 লিঙ্গ : পুৰুষ	ফটো উপলব্ধ
433	JRQ0007108	নাম : দীপা আৰিয়া স্বামীৰ নাম: মণ্টু কুমাৰ আৰিয়া ঘৰ নং : ৭২ বয়স : 38 লিঙ্গ : মহিলা	ফটো উপলব্ধ	434	JRQ0336289	নাম : ববী বৰা স্বামীৰ নাম: দেবেন্দ্ৰ আৰিয়া ঘৰ নং : ৭২ বয়স : 36 লিঙ্গ : মহিলা	ফটো উপলব্ধ	435	JRQ0007107	নাম : দিনেশ্বৰী আৰিয়া স্বামীৰ নাম: হিবন্য কুমাৰ আৰিয়া ঘৰ নং : ৭২ বয়স : 33 লিঙ্গ : মহিলা	ফটো উপলব্ধ
S 436	JRQ1995568	নাম : ৰূপলংকিতা মহন্ত পিতাৰ নাম: ভাৰত মহন্ত ঘৰ নং : ৭৩ বয়স : 31 লিঙ্গ : মহিলা	ফটো উপলব্ধ	S 437	JRQ0167098	নাম : ডিম্পী মহন্ত পিতাৰ নাম: ভাৰত মহন্ত ঘৰ নং : ৭৩ বয়স : 28 লিঙ্গ : মহিলা	ফটো উপলব্ধ	438	JRQ0702902	নাম : ডালিত মহন্ত পিতাৰ নাম: ভাৰত মহন্ত ঘৰ নং : ৭২ বয়স : 22 লিঙ্গ : মহিলা	ফটো উপলব্ধ
439	JRQ0007109	নাম : উপেন শইকীয়া পিতাৰ নাম: সৰ্গেশ্বৰ শইকীয়া ঘৰ নং : ৭৩ বয়স : 74 লিঙ্গ : পুৰুষ	ফটো উপলব্ধ	E 440	JRQ0007111	নাম : সোণেশ্বৰী ৰহিদাস স্বামীৰ নাম: নানকু ৰহিদাস ঘৰ নং : ৭৩ বয়স : 65 লিঙ্গ : মহিলা	ফটো উপলব্ধ	E 441	JRQ0007112	নাম : বাবু ৰবিদাস পিতাৰ নাম: নানকু ৰবিদাস ঘৰ নং : ৭৩ বয়স : 50 লিঙ্গ : পুৰুষ	ফটো উপলব্ধ
442	JRQ0007113	নাম : ধনীৰাম ৰহিদাস পিতাৰ নাম: নানকু ৰহিদাস ঘৰ নং : ৭৩ বয়স : 47 লিঙ্গ : পুৰুষ	ফটো উপলব্ধ	443	JRQ0007114	নাম : ক্ষিৰেশ্বৰী ৰহিদাস স্বামীৰ নাম: বাবু ৰবিদাস ঘৰ নং : ৭৩ বয়স : 46 লিঙ্গ : মহিলা	ফটো উপলব্ধ	E 444	JRQ0007115	নাম : পবিন ৰহিদাস পিতাৰ নাম: নানকু ৰবিদাস ঘৰ নং : ৭৩ বয়স : 46 লিঙ্গ : পুৰুষ	ফটো উপলব্ধ
445	JRQ0007117	নাম : পবন ৰবিদাস পিতাৰ নাম: নানকু ৰবিদাস ঘৰ নং : ৭৩ বয়স : 44 লিঙ্গ : পুৰুষ	ফটো উপলব্ধ	446	JRQ0007118	নাম : জোনমণি ৰবিদাস স্বামীৰ নাম: পবন ৰবিদাস ঘৰ নং : ৭৩ বয়স : 43 লিঙ্গ : মহিলা	ফটো উপলব্ধ	S 447	JRQ0007119	নাম : নিজমণি শইকীয়া পিতাৰ নাম: উপেন শইকীয়া ঘৰ নং : ৭৩ বয়স : 43 লিঙ্গ : মহিলা	ফটো উপলব্ধ
448	JRQ0007120	নাম : দীপজ্যোতি শইকীয়া পিতাৰ নাম: উপেন শইকীয়া ঘৰ নং : ৭৩ বয়স : 42 লিঙ্গ : পুৰুষ	ফটো উপলব্ধ	449	JRQ0007116	নাম : বীতা ৰহিদাস স্বামীৰ নাম: ধনীৰাম ৰহিদাস ঘৰ নং : ৭৩ বয়স : 42 লিঙ্গ : মহিলা	ফটো উপলব্ধ	450	JRQ0007121	নাম : মাকনী ৰহিদাস স্বামীৰ নাম: পবিন ৰবিদাস ঘৰ নং : ৭৩ বয়স : 41 লিঙ্গ : মহিলা	ফটো উপলব্ধ

বিধানসভা সমষ্টিৰ নম্বৰ আৰু নাম : 67-তেজপুৰ
অংশৰ নম্বৰ আৰু নাম : 1-বেটনীবাৰ (অংশ ১)

451 নাম : প্ৰবিন্দ্ৰ ৰহিদাস পিতাৰ নাম: নানকু ৰহিদাস ঘৰ নং : ৭৩ বয়স : 40 লিঙ্গ : পুৰুষ	JRQ0007122 ফটো উপলব্ধ	E 452 নাম : মাখন ৰহিদাস স্বামীৰ নাম: প্ৰবিন্দ্ৰ ৰহিদাস ঘৰ নং : ৭৩ বয়স : 40 লিঙ্গ : মহিলা	JRQ0309740 ফটো উপলব্ধ	453 নাম : বৰষা শইকীয়া স্বামীৰ নাম: দীপজ্যোতি শইকীয়া ঘৰ নং : ৭৩ বয়স : 37 লিঙ্গ : মহিলা	JRQ0337097 ফটো উপলব্ধ
454 নাম : দীপক ৰহিদাস পিতাৰ নাম: নানকু ৰহিদাস ঘৰ নং : ৭৩ বয়স : 35 লিঙ্গ : পুৰুষ	JRQ0007123 ফটো উপলব্ধ	455 নাম : প্ৰদীপ ৰহিদাস পিতাৰ নাম: নানকু ৰহিদাস ঘৰ নং : ৭৩ বয়স : 33 লিঙ্গ : পুৰুষ	JRQ0337295 ফটো উপলব্ধ	456 নাম : মনীষা ৰহিদাস স্বামীৰ নাম: প্ৰদীপ ৰহিদাস ঘৰ নং : 73 বয়স : 31 লিঙ্গ : মহিলা	JRQ0411710 ফটো উপলব্ধ
457 নাম : প্ৰীতি ৰহিদাস স্বামীৰ নাম: দীপক ৰহিদাস ঘৰ নং : 73 বয়স : 25 লিঙ্গ : মহিলা	JRQ0404814 ফটো উপলব্ধ	458 নাম : বিকাশ ৰহিদাস পিতাৰ নাম: লাটে প্ৰবীন ৰহিদাস ঘৰ নং : 73 বয়স : 22 লিঙ্গ : পুৰুষ	QDM0050468 ফটো উপলব্ধ	459 নাম : কুনাল ৰহিদুল পিতাৰ নাম: লাটে বাবুল ৰহিদুল ঘৰ নং : 73 বয়স : 21 লিঙ্গ : পুৰুষ	QDM0050476 ফটো উপলব্ধ
460 নাম : জয়ন্তী দাস স্বামীৰ নাম: নৰেন কুমাৰ দাস ঘৰ নং : ৭৪ বয়স : 66 লিঙ্গ : মহিলা	JRQ0007124 ফটো উপলব্ধ	461 নাম : হৰকান্ত দাস পিতাৰ নাম: নৰেন কুমাৰ দাস ঘৰ নং : ৭৪ বয়স : 46 লিঙ্গ : পুৰুষ	JRQ0007125 ফটো উপলব্ধ	462 নাম : পুষ্পা দাস স্বামীৰ নাম: হৰকান্ত দাস ঘৰ নং : ৭৪ বয়স : 41 লিঙ্গ : মহিলা	JRQ0007126 ফটো উপলব্ধ
463 নাম : চটীন দাস পিতাৰ নাম: নৰেন কুমাৰ দাস ঘৰ নং : ৭৪ বয়স : 40 লিঙ্গ : পুৰুষ	JRQ0007127 ফটো উপলব্ধ	464 নাম : নিৰ্মালী দাস স্বামীৰ নাম: চটীন দাস ঘৰ নং : ৭৪ বয়স : 39 লিঙ্গ : মহিলা	JRQ0007128 ফটো উপলব্ধ	465 নাম : চন্দন দাস পিতাৰ নাম: হৰকান্ত দাস ঘৰ নং : 74 বয়স : 25 লিঙ্গ : পুৰুষ	JRQ0411777 ফটো উপলব্ধ
466 নাম : দিপক দাস পিতাৰ নাম: হৰ কান্ত দাস ঘৰ নং : ৭৪ বয়স : 24 লিঙ্গ : পুৰুষ	JRQ0618520 ফটো উপলব্ধ	467 নাম : দিগম্বৰ বিশ্বাস পিতাৰ নাম: সঞ্জীৱ বিশ্বাস ঘৰ নং : 74 বয়স : 19 লিঙ্গ : পুৰুষ	QDM0070243 ফটো উপলব্ধ	E 468 নাম : গঙ্গামনি সিং স্বামীৰ নাম: অমৰ সিং ঘৰ নং : ৭৫ বয়স : 70 লিঙ্গ : মহিলা	JRQ0007129 ফটো উপলব্ধ
469 নাম : কালে সিং পিতাৰ নাম: অমৰ সিং ঘৰ নং : ৭৫ বয়স : 55 লিঙ্গ : পুৰুষ	JRQ0007130 ফটো উপলব্ধ	E 470 নাম : গীতা সিং স্বামীৰ নাম: কালে সিং ঘৰ নং : ৭৫ বয়স : 48 লিঙ্গ : মহিলা	JRQ0007132 ফটো উপলব্ধ	471 নাম : ৰবি সিং পিতাৰ নাম: কালে সিং ঘৰ নং : ৭৫ বয়স : 39 লিঙ্গ : পুৰুষ	JRQ2041136 ফটো উপলব্ধ
472 নাম : মইনা দেৱী স্বামীৰ নাম: ৰবি সিং ঘৰ নং : ৩৭ বয়স : 37 লিঙ্গ : মহিলা	JRQ2041158 ফটো উপলব্ধ	473 নাম : সন্ধ্যা ভৌমিক মাতৃৰ নাম: চেপালি ঘোষ ঘৰ নং : ৭৬ বয়স : 52 লিঙ্গ : মহিলা	JRQ1995615 ফটো উপলব্ধ	R 474 নাম : বুল্লু ঘোচ পিতাৰ নাম: হিমাংশু ঘোচ ঘৰ নং : ৭৬ বয়স : ৪৭ লিঙ্গ : পুৰুষ	JRQ0703058 ফটো উপলব্ধ
R 475 নাম : শৰ্মিলা ঘোষ অন্যান্য: চেপালী ঘোষ ঘৰ নং : ৭৬ বয়স : ৪৭ লিঙ্গ : মহিলা	JRQ1294073 ফটো উপলব্ধ	476 নাম : বুল্লু ঘোষ মাতৃৰ নাম: লাটে হিমাংশু ঘোষ ঘৰ নং : ৭৬ বয়স : 37 লিঙ্গ : পুৰুষ	JRQ1300888 ফটো উপলব্ধ	477 নাম : শৰ্মিলা ঘোচ পিতাৰ নাম: বুল্লু ঘোচ ঘৰ নং : ৭৬ বয়স : 36 লিঙ্গ : মহিলা	JRQ0702944 ফটো উপলব্ধ
478 নাম : বিশ্ৰজিত ভৌমিক পিতাৰ নাম: ব্ৰজগোপাল ভৌমিক ঘৰ নং : ৭৬ বয়স : 29 লিঙ্গ : পুৰুষ	JRQ0340166 ফটো উপলব্ধ	479 নাম : ইন্দ্ৰজিত ভৌমিক পিতাৰ নাম: ব্ৰজগোপাল ভৌমিক ঘৰ নং : ৭৬ বয়স : 28 লিঙ্গ : পুৰুষ	JRQ0340299 ফটো উপলব্ধ	R 480 নাম : হেমন্ত চন্দ্ৰ ঘোচ পিতাৰ নাম: বুল্লু ঘোচ ঘৰ নং : ৭৬ বয়স : 23 লিঙ্গ : পুৰুষ	JRQ0697755 ফটো উপলব্ধ

481	JRQ1301027	নাম : হেমন্ত চন্দ্ৰ ঘোষ পিতাৰ নাম: বুলু ঘোষ ঘৰ নং : ৭৬ বয়স : 23 লিঙ্গ : পুৰুষ	ফটো উপলব্ধ	482	JRQ0007135	নাম : আলিমুন নেচা স্বামীৰ নাম: ওবাহিদ চাহ ঘৰ নং : ৭৮ বয়স : 69 লিঙ্গ : মহিলা	ফটো উপলব্ধ	483	JRQ0007136	নাম : চমিম চাহ পিতাৰ নাম: ওবাহিদ চাহ ঘৰ নং : ৭৮ বয়স : 55 লিঙ্গ : পুৰুষ	ফটো উপলব্ধ
484	JRQ0007137	নাম : তছলিম চাহ পিতাৰ নাম: ওবাহিদ চাহ ঘৰ নং : ৭৮ বয়স : 50 লিঙ্গ : পুৰুষ	ফটো উপলব্ধ	485	JRQ0007140	নাম : জুলেখা খাতুন স্বামীৰ নাম: চমিম চাহ ঘৰ নং : ৭৮ বয়স : 46 লিঙ্গ : মহিলা	ফটো উপলব্ধ	486	JRQ0007139	নাম : ছলিম চাহ পিতাৰ নাম: ওবাহিদ চাহ ঘৰ নং : ৭৮ বয়স : 46 লিঙ্গ : পুৰুষ	ফটো উপলব্ধ
487	JRQ0007141	নাম : মুচলিম চাহ পিতাৰ নাম: রাহিদ চাহ ঘৰ নং : ৭৮ বয়স : 44 লিঙ্গ : পুৰুষ	ফটো উপলব্ধ	488	JRQ0007142	নাম : বচুল চাহ পিতাৰ নাম: ওবাহিদ চাহ ঘৰ নং : ৭৮ বয়স : 42 লিঙ্গ : পুৰুষ	ফটো উপলব্ধ	489	JRQ0341438	নাম : বহিমা খাতুন পিতাৰ নাম: জলীল চাহ ঘৰ নং : ৭৮ বয়স : 40 লিঙ্গ : মহিলা	ফটো উপলব্ধ
S 490	JRQ0007143	নাম : ফাতেমা খাতুন স্বামীৰ নাম: ছলিম চাহ ঘৰ নং : ৭৮ বয়স : 38 লিঙ্গ : মহিলা	ফটো উপলব্ধ	491	JRQ2041125	নাম : জুলেখা খাতুন স্বামীৰ নাম: ছলিম চাহ ঘৰ নং : ৭৮ বয়স : 35 লিঙ্গ : মহিলা	ফটো উপলব্ধ	492	JRQ0672832	নাম : অসিন বেগম স্বামীৰ নাম: বচুল চাহ ঘৰ নং : ৭৮ বয়স : 33 লিঙ্গ : মহিলা	ফটো উপলব্ধ
493	JRQ0007144	নাম : চাহাৰন নেছা পিতাৰ নাম: রাহিদ চাহ ঘৰ নং : ৭৮ বয়স : 33 লিঙ্গ : মহিলা	ফটো উপলব্ধ	494	JRQ0618967	নাম : কৈলাগী বিশ্বাচ পিতাৰ নাম: মতবৰ বিশ্বাচ ঘৰ নং : ৭৯ বয়স : 76 লিঙ্গ : মহিলা	ফটো উপলব্ধ	495	JRQ0618827	নাম : সবিতা বিশ্বাচ পিতাৰ নাম: মতবৰ বিশ্বাচ ঘৰ নং : ৭৯ বয়স : 51 লিঙ্গ : মহিলা	ফটো উপলব্ধ
496	JRQ0007145	নাম : নিপ বিশ্বাস পিতাৰ নাম: কমল বিশ্বাস ঘৰ নং : ৭৯ বয়স : 38 লিঙ্গ : পুৰুষ	ফটো উপলব্ধ	497	JRQ2046766	নাম : দিপ বিশ্বাস পিতাৰ নাম: কমল বিশ্বাস ঘৰ নং : ৭৯ বয়স : 37 লিঙ্গ : পুৰুষ	ফটো উপলব্ধ	E 498	JRQ0007147	নাম : কলিতা দেৱী স্বামীৰ নাম: চৰন মাহাতু ঘৰ নং : ৮০ বয়স : 70 লিঙ্গ : মহিলা	ফটো উপলব্ধ
499	JRQ0386219	নাম : কমলেশ মাহাতু পিতাৰ নাম: চৰন মাহাতু ঘৰ নং : ৮০ বয়স : 35 লিঙ্গ : পুৰুষ	ফটো উপলব্ধ	E 500	JRQ0007148	নাম : ফজল হক পিতাৰ নাম: আলি ৰাজা ঘৰ নং : ৮২ বয়স : 70 লিঙ্গ : পুৰুষ	ফটো উপলব্ধ	501	JRQ0007149	নাম : হচবন বেগম স্বামীৰ নাম: ফজল হক ঘৰ নং : ৮২ বয়স : 62 লিঙ্গ : মহিলা	ফটো উপলব্ধ
502	JRQ0007150	নাম : জয়নুল হক পিতাৰ নাম: আলি ৰাজা ঘৰ নং : ৮২ বয়স : 55 লিঙ্গ : পুৰুষ	ফটো উপলব্ধ	S 503	JRQ0007151	নাম : সুৰেশ ঠাকুৰ পিতাৰ নাম: নাগিমা ঠাকুৰ ঘৰ নং : ৮২ বয়স : 53 লিঙ্গ : পুৰুষ	ফটো উপলব্ধ	504	JRQ0007152	নাম : ৰৌচনা বেগম স্বামীৰ নাম: জয়নুল হক ঘৰ নং : ৮২ বয়স : 50 লিঙ্গ : মহিলা	ফটো উপলব্ধ
S 505	JRQ0007154	নাম : চমুৱেল হক পিতাৰ নাম: আলি ৰাজা ঘৰ নং : ৮২ বয়স : 49 লিঙ্গ : পুৰুষ	ফটো উপলব্ধ	506	JRQ0007153	নাম : অয়নুল হক পিতাৰ নাম: আলি ৰাজা ঘৰ নং : ৮২ বয়স : 48 লিঙ্গ : পুৰুষ	ফটো উপলব্ধ	S 507	JRQ2041147	নাম : মদিনা বেগম স্বামীৰ নাম: জয়নুল হক ঘৰ নং : ৮২ বয়স : 45 লিঙ্গ : মহিলা	ফটো উপলব্ধ
S 508	JRQ0007155	নাম : চবনম খাতুন পিতাৰ নাম: ফজল হক ঘৰ নং : ৮২ বয়স : 39 লিঙ্গ : মহিলা	ফটো উপলব্ধ	509	JRQ0007156	নাম : ফাতেমা খাতুন পিতাৰ নাম: জয়নুল হক ঘৰ নং : ৮২ বয়স : 36 লিঙ্গ : মহিলা	ফটো উপলব্ধ	510	JRQ2041090	নাম : ইয়নুস হক পিতাৰ নাম: ফজল হক ঘৰ নং : ৮২ বয়স : 34 লিঙ্গ : পুৰুষ	ফটো উপলব্ধ

বিধানসভা সমষ্টিৰ নম্বৰ আৰু নাম : 67-তেজপুৰ
অংশৰ নম্বৰ আৰু নাম : 1-বেটনীবাৰ (অংশ ১)

511 নাম : মুছাহিদ ৰাজা পিতাৰ নাম: ফজল হক ঘৰ নং : ৮২ বয়স : 29 লিঙ্গ : পুৰুষ	JRQ2046755 ফটো উপলব্ধ	E 512 নাম : অৰ্জুন চৌধুৰী পিতাৰ নাম: ৰমেশ চৌধুৰী ঘৰ নং : ৮৩ বয়স : ৪৭ লিঙ্গ : পুৰুষ	JRQ0007157 ফটো উপলব্ধ	513 নাম : চইল দেবী স্বামীৰ নাম: অৰ্জুন চৌধুৰী ঘৰ নং : ৮৩ বয়স : 74 লিঙ্গ : মহিলা	JRQ0007158 ফটো উপলব্ধ
E 514 নাম : ৰাম নাথ প্ৰসাদ পিতাৰ নাম: বুলী প্ৰসাদ ঘৰ নং : ৬৩ বয়স : 63 লিঙ্গ : পুৰুষ	JRQ0007159 ফটো উপলব্ধ	E 515 নাম : ৰবিন্দ্ৰ কুমাৰ চৌধুৰী পিতাৰ নাম: অৰ্জুন চৌধুৰী ঘৰ নং : ৮৩ বয়স : 50 লিঙ্গ : পুৰুষ	JRQ0007160 ফটো উপলব্ধ	516 নাম : জিতেন্দ্ৰ চৌধুৰী পিতাৰ নাম: অৰ্জুন চৌধুৰী ঘৰ নং : ৮৩ বয়স : 48 লিঙ্গ : পুৰুষ	JRQ0007161 ফটো উপলব্ধ
517 নাম : মহমুদ্দিন মহম্মাদ পিতাৰ নাম: মিচৰাইল ঘৰ নং : ৮৩ বয়স : 45 লিঙ্গ : পুৰুষ	JRQ0007162 ফটো উপলব্ধ	518 নাম : কৃষ্ণা প্ৰসাদ পিতাৰ নাম: দেবী লাল চাহ ঘৰ নং : ৮৩ বয়স : 44 লিঙ্গ : পুৰুষ	JRQ0007163 ফটো উপলব্ধ	519 নাম : বিভা চৌধুৰী স্বামীৰ নাম: জিতেন্দ্ৰ কুমাৰ চৌধুৰী ঘৰ নং : ৮৩ বয়স : 44 লিঙ্গ : মহিলা	JRQ0007164 ফটো উপলব্ধ
520 নাম : হৰি কিশোৰ চাহ পিতাৰ নাম: জ্যোতি লাল চাহ ঘৰ নং : ৮৩ বয়স : 42 লিঙ্গ : পুৰুষ	JRQ0007165 ফটো উপলব্ধ	521 নাম : ৰাজ কিশোৰ চাহ পিতাৰ নাম: জ্যোতি লাল চাহ ঘৰ নং : ৮৩ বয়স : 39 লিঙ্গ : পুৰুষ	JRQ0007166 ফটো উপলব্ধ	522 নাম : চন্দ্ৰভান প্ৰসাদ পিতাৰ নাম: ৰামনাথ প্ৰসাদ ঘৰ নং : ৮৩ বয়স : 39 লিঙ্গ : পুৰুষ	JRQ0007167 ফটো উপলব্ধ
# 523 নাম : ৰমেশ সাহু পিতাৰ নাম: দেবীলাল সাহ ঘৰ নং : ৮৩ বয়স : 38 লিঙ্গ : পুৰুষ	JRQ0007168 ফটো উপলব্ধ	524 নাম : সবিতা দেবী স্বামীৰ নাম: হৰি কিশোৰ চাহ ঘৰ নং : ৮৩ বয়স : 37 লিঙ্গ : মহিলা	JRQ0007170 ফটো উপলব্ধ	525 নাম : চান্দনী দেবী স্বামীৰ নাম: চন্দ্ৰভান প্ৰসাদ ঘৰ নং : ৮৩ বয়স : 37 লিঙ্গ : মহিলা	JRQ0007171 ফটো উপলব্ধ
526 নাম : শচি ৰঞ্জন কুমাৰ পিতাৰ নাম: নন্দ কিশোৰ চৌধুৰী ঘৰ নং : 83 বয়স : 37 লিঙ্গ : পুৰুষ	JRQ0007172 ফটো উপলব্ধ	527 নাম : শোভা দেবী স্বামীৰ নাম: ৰমেশ চাহ ঘৰ নং : ৮৩ বয়স : 33 লিঙ্গ : মহিলা	JRQ0703140 ফটো উপলব্ধ	528 নাম : আনিসা খাতুন পিতাৰ নাম: মহামুদ্দিন মহম্মাদ ঘৰ নং : ৮৩ বয়স : 25 লিঙ্গ : মহিলা	JRQ0618629 ফটো উপলব্ধ
529 নাম : ৰহিত কুমাৰ শাহ পিতাৰ নাম: কৃষ্ণা শাহ ঘৰ নং : 83 বয়স : 24 লিঙ্গ : পুৰুষ	JRQ2095750 ফটো উপলব্ধ	530 নাম : গোপাল চৌধুৰী পিতাৰ নাম: ৰবিন্দ্ৰ কুমাৰ চৌধুৰী ঘৰ নং : ৮৩ বয়স : 24 লিঙ্গ : পুৰুষ	JRQ0575373 ফটো উপলব্ধ	531 নাম : আংকিত প্ৰচাদ পিতাৰ নাম: চন্দ্ৰবন প্ৰচাদ ঘৰ নং : 83 বয়স : 23 লিঙ্গ : পুৰুষ	JRQ2064806 ফটো উপলব্ধ
532 নাম : নিলক্ষী কুমাৰী পিতাৰ নাম: ৰবিন্দ্ৰ কুমাৰ চৌধুৰী ঘৰ নং : ৮৩ বয়স : 23 লিঙ্গ : মহিলা	JRQ0575647 ফটো উপলব্ধ	533 নাম : পিথিকী কুমাৰী পিতাৰ নাম: কৃষ্ণা শাহ ঘৰ নং : 83 বয়স : 22 লিঙ্গ : মহিলা	JRQ2064236 ফটো উপলব্ধ	534 নাম : অভিষেক কুমাৰ সাহ পিতাৰ নাম: হৰি কিশোৰ সাহ ঘৰ নং : 83 বয়স : 22 লিঙ্গ : পুৰুষ	QDM0096859 ফটো উপলব্ধ
535 নাম : ৰেস্মা খাতুন পিতাৰ নাম: মহঃ মহামুদ্দিন ঘৰ নং : 83 বয়স : 21 লিঙ্গ : মহিলা	JRQ2095792 ফটো উপলব্ধ	536 নাম : অৰবিন্দ কুমাৰ শাহ পিতাৰ নাম: কৃষ্ণা শাহ ঘৰ নং : 83 বয়স : 20 লিঙ্গ : পুৰুষ	QDM0012054 ফটো উপলব্ধ	537 নাম : সাহিবান বেগম স্বামীৰ নাম: মহমুদ্দিন ঘৰ নং : ৮৩ বয়স : 38 লিঙ্গ : মহিলা	JRQ0007173 ফটো উপলব্ধ
E 538 নাম : ৰবি শংকৰ সিং পিতাৰ নাম: বট্টা মাৰীয়াণ সিং ঘৰ নং : ৮৪ বয়স : 53 লিঙ্গ : পুৰুষ	JRQ0007174 ফটো উপলব্ধ	# 539 নাম : গীতা দেবী স্বামীৰ নাম: ৰবি শংকৰ সিং ঘৰ নং : 84 বয়স : 49 লিঙ্গ : মহিলা	JRQ0007175 ফটো উপলব্ধ	S 540 নাম : ৰেখা সিং পিতাৰ নাম: ৰবি শংকৰ সিং ঘৰ নং : 84 বয়স : 26 লিঙ্গ : মহিলা	JRQ0412023 ফটো উপলব্ধ

বিধানসভা সমষ্টিৰ নম্বৰ আৰু নাম : 67-তেজপুৰ
অংশৰ নম্বৰ আৰু নাম : 1-বেটনীবাৰ (অংশ ১)

541 নাম : বাম চন্দ্ৰ চাহ পিতাৰ নাম : নাগেশ্বৰ চাহ ঘৰ নং : ৮৫ বয়স : 77 লিঙ্গ : পুৰুষ	JRQ0007176 ফটো উপলব্ধ	542 নাম : বাসমতী দেবী স্বামীৰ নাম : বাম চন্দ্ৰ সাহ ঘৰ নং : ৮৫ বয়স : 70 লিঙ্গ : মহিলা	JRQ0007177 ফটো উপলব্ধ	543 নাম : সংগীতা দেবী স্বামীৰ নাম : কৃষ্ণা প্ৰসাদ ঘৰ নং : ৮৫ক বয়স : 39 লিঙ্গ : মহিলা	JRQ0007178 ফটো উপলব্ধ
E 544 নাম : বামঅযোধ্যা পাচোৱান পিতাৰ নাম : বানাই পাচোৱান ঘৰ নং : ৮৬ বয়স : 75 লিঙ্গ : পুৰুষ	JRQ0007180 ফটো উপলব্ধ	545 নাম : সৰস্বতী দেবী স্বামীৰ নাম : বামঅযোধ্যা পাচোৱান ঘৰ নং : ৮৬ বয়স : 70 লিঙ্গ : মহিলা	JRQ0007181 ফটো উপলব্ধ	546 নাম : বংগলাল পাচোৱান পিতাৰ নাম : বামঅযোধ্যা পাচোৱান ঘৰ নং : ৮৬ বয়স : 47 লিঙ্গ : পুৰুষ	JRQ0007182 ফটো উপলব্ধ
547 নাম : জিনা দেবী স্বামীৰ নাম : বংগলাল পাচোৱান ঘৰ নং : ৮৬ বয়স : 47 লিঙ্গ : মহিলা	JRQ2038086 ফটো উপলব্ধ	548 নাম : বামনাথ পাচোৱান পিতাৰ নাম : বাম অযোধ্যা পাচোৱান ঘৰ নং : ৮৬ বয়স : 44 লিঙ্গ : পুৰুষ	JRQ0007183 ফটো উপলব্ধ	549 নাম : ৰাজকুমাৰ পাচোৱান পিতাৰ নাম : বাম অযোধ্যা পাচোৱান ঘৰ নং : ৮৬ বয়স : 42 লিঙ্গ : পুৰুষ	JRQ0007184 ফটো উপলব্ধ
550 নাম : বিংকু দেবী স্বামীৰ নাম : বাম নাথ পাচুৱান ঘৰ নং : ৮৬ বয়স : 39 লিঙ্গ : মহিলা	JRQ0007185 ফটো উপলব্ধ	551 নাম : ধৰ্মেন্দ্ৰ পাচোৱান পিতাৰ নাম : বাম অযোধ্যা পাচোৱান ঘৰ নং : ৮৬ বয়স : 38 লিঙ্গ : পুৰুষ	JRQ0007186 ফটো উপলব্ধ	552 নাম : পিনকলি দেবী স্বামীৰ নাম : কাশী নাথ ঠাকুৰ ঘৰ নং : ৮৭ বয়স : 65 লিঙ্গ : মহিলা	JRQ0007188 ফটো উপলব্ধ
553 নাম : ৰবীন্দ্ৰ ঠাকুৰ পিতাৰ নাম : কাচিনাথ ঠাকুৰ ঘৰ নং : ৮৭ বয়স : 44 লিঙ্গ : পুৰুষ	JRQ0007189 ফটো উপলব্ধ	554 নাম : অনিল কুমাৰ ঠাকুৰ পিতাৰ নাম : কাচিনাথ ঠাকুৰ ঘৰ নং : ৮৭ বয়স : 42 লিঙ্গ : পুৰুষ	JRQ0007190 ফটো উপলব্ধ	555 নাম : কুশা ঠাকুৰ পিতাৰ নাম : কাশী নাথ ঠাকুৰ ঘৰ নং : ৮৭ বয়স : 39 লিঙ্গ : পুৰুষ	JRQ0007191 ফটো উপলব্ধ
556 নাম : নিলাম দেবী স্বামীৰ নাম : অনিল কুমাৰ ঠাকুৰ ঘৰ নং : ৮৭ বয়স : 35 লিঙ্গ : মহিলা	JRQ2041103 ফটো উপলব্ধ	557 নাম : ললিতা ঠাকুৰ স্বামীৰ নাম : ৰবীন্দ্ৰ ঠাকুৰ ঘৰ নং : ৮৭ বয়স : 34 লিঙ্গ : মহিলা	JRQ2041114 ফটো উপলব্ধ	558 নাম : পুষ্পা ঠাকুৰ স্বামীৰ নাম : কুশা ঠাকুৰ ঘৰ নং : ৮৭ বয়স : 34 লিঙ্গ : মহিলা	QDM0121384 ফটো উপলব্ধ
E 559 নাম : বাম কেবল বাম পিতাৰ নাম : দেউকা বাম ঘৰ নং : ৮৮ বয়স : 80 লিঙ্গ : পুৰুষ	JRQ0007192 ফটো উপলব্ধ	560 নাম : দুখনী দেবী স্বামীৰ নাম : বাম কেবল বাম ঘৰ নং : ৮৮ বয়স : 70 লিঙ্গ : মহিলা	JRQ0007193 ফটো উপলব্ধ	561 নাম : গঙ্গা বাম পিতাৰ নাম : বাম কেবল বাম ঘৰ নং : ৮৮ বয়স : 42 লিঙ্গ : পুৰুষ	JRQ0007194 ফটো উপলব্ধ
562 নাম : পান্না বাম পিতাৰ নাম : বাম কেবল বাম ঘৰ নং : ৮৮ বয়স : 40 লিঙ্গ : পুৰুষ	JRQ0496869 ফটো উপলব্ধ	563 নাম : গৌতম বাম পিতাৰ নাম : বাম কেবল বাম ঘৰ নং : ৮৮ বয়স : 39 লিঙ্গ : পুৰুষ	JRQ0007195 ফটো উপলব্ধ	564 নাম : সাৰধা দেবী স্বামীৰ নাম : গঙ্গা বাম ঘৰ নং : ৮৮ বয়স : 37 লিঙ্গ : মহিলা	JRQ0007196 ফটো উপলব্ধ
565 নাম : চনা বাম পিতাৰ নাম : বাম কেবল বাম ঘৰ নং : ৮৮ বয়স : 37 লিঙ্গ : পুৰুষ	JRQ0007197 ফটো উপলব্ধ	566 নাম : জ্যোতি দেবী পিতাৰ নাম : প্ৰেমনাথ বাম ঘৰ নং : ৮৮ বয়স : 33 লিঙ্গ : মহিলা	JRQ4044375 ফটো উপলব্ধ	567 নাম : ৰিতা দেবী স্বামীৰ নাম : পান্না বাম ঘৰ নং : ৮৮ বয়স : 29 লিঙ্গ : মহিলা	JRQ0496984 ফটো উপলব্ধ
E 568 নাম : বামনাৰায়ন ৰায় পিতাৰ নাম : বাম চানিতৰ ৰায় ঘৰ নং : ৮৮ক বয়স : 74 লিঙ্গ : পুৰুষ	JRQ0007198 ফটো উপলব্ধ	569 নাম : মিনা কুমাৰী দেবী স্বামীৰ নাম : বাম নাৰায়ন ৰায় ঘৰ নং : ৮৮ক বয়স : 70 লিঙ্গ : মহিলা	JRQ0007199 ফটো উপলব্ধ	570 নাম : দীগ বিজয় নাৰায়ন সিং পিতাৰ নাম : বাম নাৰায়ন সিং ঘৰ নং : ৮৮ক বয়স : 44 লিঙ্গ : পুৰুষ	JRQ0007200 ফটো উপলব্ধ

571 নাম : অমৰেন্দ্ৰ নাৰায়ন সিং পিতাৰ নাম: বামনাৰায়ন সিং ঘৰ নং : ৮৮ক বয়স : 42 লিঙ্গ : পুৰুষ	JRQ0007201 ফটো উপলব্ধ	572 নাম : মমতা সিং স্বামীৰ নাম: দিগবিজয় নাৰায়ণ সিং ঘৰ নং : ৮৮ক বয়স : 34 লিঙ্গ : মহিলা	JRQ2041089 ফটো উপলব্ধ	573 নাম : ছকিল কোৰেচী পিতাৰ নাম: লালন কোৰেচী ঘৰ নং : ৯০ বয়স : 52 লিঙ্গ : পুৰুষ	JRQ0007202 ফটো উপলব্ধ
574 নাম : জহিদন নোচা স্বামীৰ নাম: ছকিল কোৰেচী ঘৰ নং : ৯০ বয়স : 48 লিঙ্গ : মহিলা	JRQ0007203 ফটো উপলব্ধ	575 নাম : বহিচ কোৰেচী পিতাৰ নাম: লালন কোৰেচী ঘৰ নং : ৯০ বয়স : 44 লিঙ্গ : পুৰুষ	JRQ0007204 ফটো উপলব্ধ	576 নাম : আন্ন বেগম স্বামীৰ নাম: বহিচ কোৰেচী ঘৰ নং : ৯০ বয়স : 41 লিঙ্গ : মহিলা	JRQ0007205 ফটো উপলব্ধ
577 নাম : জেছমিন নিছা পিতাৰ নাম: ছকিল কুৰেশি ঘৰ নং : 90 বয়স : 25 লিঙ্গ : মহিলা	QDM0110312 ফটো উপলব্ধ	578 নাম : জাফৰ কুৰেশি পিতাৰ নাম: শকিল কুৰেশি ঘৰ নং : 90 বয়স : 23 লিঙ্গ : পুৰুষ	QDM0042648 ফটো উপলব্ধ	S 579 নাম : থানেশ্বৰ শইকীয়া পিতাৰ নাম: ভুবন শইকীয়া ঘৰ নং : ৯৫ বয়স : ৩৫ লিঙ্গ : পুৰুষ	JRQ0007206 ফটো উপলব্ধ
S 580 নাম : অন শইকীয়া স্বামীৰ নাম: থানেশ্বৰ শইকীয়া ঘৰ নং : ৯৫ বয়স : 65 লিঙ্গ : মহিলা	JRQ0007207 ফটো উপলব্ধ	S 581 নাম : জ্যোতি শইকীয়া পিতাৰ নাম: ভুবন শইকীয়া ঘৰ নং : ৯৫ বয়স : 60 লিঙ্গ : মহিলা	JRQ0007208 ফটো উপলব্ধ	S 582 নাম : মহীম শইকীয়া পিতাৰ নাম: ভুবন শইকীয়া ঘৰ নং : ৯৫ বয়স : 58 লিঙ্গ : পুৰুষ	JRQ0007209 ফটো উপলব্ধ
S 583 নাম : বিণা শইকীয়া স্বামীৰ নাম: মহীম শইকীয়া ঘৰ নং : ৯৫ বয়স : 52 লিঙ্গ : মহিলা	JRQ0007210 ফটো উপলব্ধ	584 নাম : ছিৰাজুল হক কোৰেচী পিতাৰ নাম: আব্দুল হক কোৰেচী ঘৰ নং : ৯১ বয়স : 52 লিঙ্গ : পুৰুষ	JRQ0007211 ফটো উপলব্ধ	E 585 নাম : নিৰাজুল হক কোৰেচী পিতাৰ নাম: আব্দুল হক কোৰেচী ঘৰ নং : ৯১ বয়স : 50 লিঙ্গ : পুৰুষ	JRQ0007212 ফটো উপলব্ধ
586 নাম : কিতাবন বেগম স্বামীৰ নাম: জাবিদ কোৰেচী ঘৰ নং : 91 বয়স : 49 লিঙ্গ : মহিলা	JRQ2106664 ফটো উপলব্ধ	587 নাম : আচলাম কোৰেচী পিতাৰ নাম: আব্দুল হক কোৰেচী ঘৰ নং : ৯১ বয়স : 46 লিঙ্গ : পুৰুষ	JRQ0007213 ফটো উপলব্ধ	588 নাম : আমিনা বেগম স্বামীৰ নাম: নিৰাজুল হক কোৰেচী ঘৰ নং : ৯১ বয়স : 45 লিঙ্গ : মহিলা	JRQ0007214 ফটো উপলব্ধ
589 নাম : নাচৰিন বেগম স্বামীৰ নাম: আচলাম কোৰেচী ঘৰ নং : ৯১ বয়স : 40 লিঙ্গ : মহিলা	JRQ0007215 ফটো উপলব্ধ	590 নাম : জাবিদ কোৰেচী পিতাৰ নাম: আব্দুল হক কোৰেচী ঘৰ নং : ৯১ বয়স : 40 লিঙ্গ : পুৰুষ	JRQ0007216 ফটো উপলব্ধ	591 নাম : সাহিদা চুলতানা পিতাৰ নাম: ছোহৰাব আনচাৰী ঘৰ নং : 91 বয়স : 25 লিঙ্গ : মহিলা	QDM0059931 ফটো উপলব্ধ
592 নাম : আকৰম কোৰেচী পিতাৰ নাম: আচলাম কোৰেচী ঘৰ নং : ৯১ বয়স : 24 লিঙ্গ : পুৰুষ	JRQ0582247 ফটো উপলব্ধ	593 নাম : সাবানা আজমি চুলতানা পিতাৰ নাম: ছোহৰাব আনচাৰী ঘৰ নং : 91 বয়স : 21 লিঙ্গ : মহিলা	QDM0059980 ফটো উপলব্ধ	E 594 নাম : জৈয়তুন বেগম স্বামীৰ নাম: হৈদ্রচ আনচাৰী ঘৰ নং : ৯৩ বয়স : ৪৩ লিঙ্গ : মহিলা	JRQ0007217 ফটো উপলব্ধ
595 নাম : ওৰাজিদ আনচাৰী পিতাৰ নাম: হৈদ্রচ আনচাৰী ঘৰ নং : ৯৩ বয়স : 52 লিঙ্গ : পুৰুষ	JRQ0007218 ফটো উপলব্ধ	596 নাম : ৰোচন্যা বেগম পিতাৰ নাম: হৈদ্রচ আনচাৰী ঘৰ নং : ৯৩ বয়স : 50 লিঙ্গ : মহিলা	JRQ0007219 ফটো উপলব্ধ	597 নাম : অখতাৰী বেগম স্বামীৰ নাম: ওৰাজিদ আনচাৰী ঘৰ নং : ৯৩ বয়স : 49 লিঙ্গ : মহিলা	JRQ9839694 ফটো উপলব্ধ
598 নাম : ৰেহেনা বেগম পিতাৰ নাম: হৈদ্রচ আনচাৰী ঘৰ নং : ৯৩ বয়স : 46 লিঙ্গ : মহিলা	JRQ0007220 ফটো উপলব্ধ	599 নাম : হুচন বেগম পিতাৰ নাম: হৈদ্রচ আনচাৰী ঘৰ নং : ৯৩ বয়স : 44 লিঙ্গ : মহিলা	JRQ0007221 ফটো উপলব্ধ	600 নাম : আৰিফ আনচাৰী পিতাৰ নাম: হৈদ্রচ আনচাৰী ঘৰ নং : ৯৩ বয়স : 42 লিঙ্গ : পুৰুষ	JRQ0007222 ফটো উপলব্ধ

601 নাম : নিগহত আৰজু বেগম স্বামীৰ নাম : আৰিফ আনছাৰী ঘৰ নং : ৯৩ বয়স : 29 লিঙ্গ : মহিলা	JRQ0703199 ফটো উপলব্ধ	E 602 নাম : ভবেন দাস পিতাৰ নাম : মণিক দাস ঘৰ নং : ৯৪ বয়স : 75 লিঙ্গ : পুৰুষ	JRQ0007223 ফটো উপলব্ধ	E 603 নাম : জামিনী দাস স্বামীৰ নাম : ভবেন দাস ঘৰ নং : ৯৪ বয়স : 65 লিঙ্গ : মহিলা	JRQ0007224 ফটো উপলব্ধ
604 নাম : মনজু দাস পিতাৰ নাম : ভবেন দাস ঘৰ নং : ৯৪ বয়স : 49 লিঙ্গ : মহিলা	JRQ0355289 ফটো উপলব্ধ	605 নাম : আঞ্জু দাস পিতাৰ নাম : ভবেন দাস ঘৰ নং : ৯৪ বয়স : 46 লিঙ্গ : মহিলা	JRQ0411900 ফটো উপলব্ধ	606 নাম : খৰ্গেশ্বৰ দাস পিতাৰ নাম : ভবেন দাস ঘৰ নং : ৯৪ বয়স : 45 লিঙ্গ : পুৰুষ	JRQ0007225 ফটো উপলব্ধ
607 নাম : মণ্টু দাস পিতাৰ নাম : ভবেন দাস ঘৰ নং : ৯৪ বয়স : 43 লিঙ্গ : পুৰুষ	JRQ0007226 ফটো উপলব্ধ	608 নাম : কবিতা দাস স্বামীৰ নাম : মণ্টু দাস ঘৰ নং : ৯৪ বয়স : 40 লিঙ্গ : মহিলা	JRQ0007227 ফটো উপলব্ধ	609 নাম : বিনোদ দাস পিতাৰ নাম : ভবেন দাস ঘৰ নং : ৯৪ বয়স : 40 লিঙ্গ : পুৰুষ	JRQ0007228 ফটো উপলব্ধ
610 নাম : তিলো দাস পিতাৰ নাম : ভবেন দাস ঘৰ নং : ৯৪ বয়স : 40 লিঙ্গ : পুৰুষ	JRQ0007230 ফটো উপলব্ধ	611 নাম : ধনেশ্বৰী দাস পিতাৰ নাম : ভবেন চন্দ্ৰ দাস ঘৰ নং : ৯৪ বয়স : 37 লিঙ্গ : মহিলা	JRQ0007231 ফটো উপলব্ধ	612 নাম : বমনী দাস পিতাৰ নাম : মণ্টু দাস ঘৰ নং : ৯৪ বয়স : 27 লিঙ্গ : পুৰুষ	JRQ0308981 ফটো উপলব্ধ
613 নাম : আব্দুল ওহাব আনচাৰী পিতাৰ নাম : আব্দুল ওহাব আনচাৰী শাহাদত হুছেইন ঘৰ নং : ৯৭ বয়স : 78 লিঙ্গ : পুৰুষ	JRQ0007233 ফটো উপলব্ধ	614 নাম : মনি মজুমদাৰ পিতাৰ নাম : বোহিনী মজুমদাৰ ঘৰ নং : 97 বয়স : 71 লিঙ্গ : মহিলা	QDM0097618 ফটো উপলব্ধ	615 নাম : বেহানা বেগম স্বামীৰ নাম : আব্দুল ওহাব আনচাৰী ঘৰ নং : ৯৭ বয়স : 66 লিঙ্গ : মহিলা	JRQ0007234 ফটো উপলব্ধ
616 নাম : চহৰাব আনচাৰী পিতাৰ নাম : আব্দুল ওহাব আনচাৰী ঘৰ নং : ৯৭ বয়স : 52 লিঙ্গ : পুৰুষ	JRQ0007235 ফটো উপলব্ধ	617 নাম : চাগিৰ আনচাৰী পিতাৰ নাম : ওহাব আনচাৰী ঘৰ নং : ৯৭ বয়স : 48 লিঙ্গ : পুৰুষ	JRQ0007236 ফটো উপলব্ধ	618 নাম : নজিৰ আনচাৰী পিতাৰ নাম : আব্দুল ওহাব আনচাৰী ঘৰ নং : ৯৭ বয়স : 47 লিঙ্গ : পুৰুষ	JRQ0007238 ফটো উপলব্ধ
619 নাম : মলিকা বেগম স্বামীৰ নাম : চহৰাব আনচাৰী ঘৰ নং : ৯৭ বয়স : 45 লিঙ্গ : মহিলা	JRQ0007239 ফটো উপলব্ধ	620 নাম : বুকায়্যা বেগম স্বামীৰ নাম : চাগিৰ আনচাৰী ঘৰ নং : ৯৭ বয়স : 44 লিঙ্গ : মহিলা	JRQ0007240 ফটো উপলব্ধ	621 নাম : নাচিৰ আনচাৰী পিতাৰ নাম : আব্দুল ওহাব আনচাৰী ঘৰ নং : ৯৭ বয়স : 41 লিঙ্গ : পুৰুষ	JRQ0007241 ফটো উপলব্ধ
622 নাম : বচিৰ আনচাৰী পিতাৰ নাম : আব্দুল ওহাব আনচাৰী ঘৰ নং : ৯৭ বয়স : 39 লিঙ্গ : পুৰুষ	JRQ0358119 ফটো উপলব্ধ	623 নাম : বিবি ফাতেমা স্বামীৰ নাম : নাচিৰ আনচাৰী ঘৰ নং : ৯৭ বয়স : 36 লিঙ্গ : মহিলা	JRQ0357947 ফটো উপলব্ধ	624 নাম : বুমি বেগম স্বামীৰ নাম : বচিৰ আনচাৰী ঘৰ নং : 97 বয়স : 29 লিঙ্গ : মহিলা	JRQ0412072 ফটো উপলব্ধ
625 নাম : অফজল আনছাৰী পিতাৰ নাম : আব্দুল ওহাব আনছাৰী ঘৰ নং : 97 বয়স : 26 লিঙ্গ : পুৰুষ	JRQ0404764 ফটো উপলব্ধ	626 নাম : মনিশা মজুমদাৰ মাতৃৰ নাম : মনি মজুমদাৰ ঘৰ নং : ৯৭ বয়স : 26 লিঙ্গ : মহিলা	JRQ1294107 ফটো উপলব্ধ	627 নাম : আজমদ আনচাৰী পিতাৰ নাম : চাগিৰ আনচাৰী ঘৰ নং : ৯৭ বয়স : 26 লিঙ্গ : পুৰুষ	JRQ1294115 ফটো উপলব্ধ
628 নাম : মদিনা খাতুন স্বামীৰ নাম : অফজল আনচাৰী ঘৰ নং : 97 বয়স : 26 লিঙ্গ : মহিলা	QDM0060095 ফটো উপলব্ধ	S 629 নাম : পাৰবিন চহৰাব পিতাৰ নাম : চহৰাব আনচাৰী ঘৰ নং : 97 বয়স : 25 লিঙ্গ : মহিলা	JRQ0412064 ফটো উপলব্ধ	630 নাম : চহানা খাতুন পিতাৰ নাম : চাগিৰ আনচাৰী ঘৰ নং : ৯৭ বয়স : 23 লিঙ্গ : মহিলা	JRQ1294123 ফটো উপলব্ধ

বিধানসভা সমষ্টিৰ নম্বৰ আৰু নাম : 67-তেজপুৰ
অংশৰ নম্বৰ আৰু নাম : 1-বেটনীবাৰ (অংশ 1)

E 631 নাম : চালমা বেগম পিতাৰ নাম : চাহাদত হুচেইন ঘৰ নং : ৯৮ বয়স : ৭২ লিঙ্গ : মহিলা	JRQ0007242 ফটো উপলব্ধ	632 নাম : ইব্রাহীম আনচাৰী পিতাৰ নাম : চাহাদত আনচাৰী ঘৰ নং : ৯৮ বয়স : 67 লিঙ্গ : পুৰুষ	JRQ0007243 ফটো উপলব্ধ	633 নাম : মুখতাৰী বেগম স্বামীৰ নাম : ইব্রাহীম আনচাৰী ঘৰ নং : ৯৮ বয়স : 61 লিঙ্গ : মহিলা	JRQ0007244 ফটো উপলব্ধ
634 নাম : চবিৰ হুচেইন মাতৃৰ নাম : চালমা বেগম ঘৰ নং : 98 বয়স : 55 লিঙ্গ : পুৰুষ	JRQ0007245 ফটো উপলব্ধ	635 নাম : মনোৱাৰা বেগম স্বামীৰ নাম : চবিৰ হুচেইন ঘৰ নং : ৯৮ বয়স : 50 লিঙ্গ : মহিলা	JRQ0007246 ফটো উপলব্ধ	636 নাম : নচিৰন খাতুন পিতাৰ নাম : ইব্রাহীম আনচাৰী ঘৰ নং : ৯৮ বয়স : 36 লিঙ্গ : মহিলা	JRQ0007247 ফটো উপলব্ধ
S 637 নাম : খুব হুচেইন পিতাৰ নাম : চবিৰ হুচেইন ঘৰ নং : 98 বয়স : 27 লিঙ্গ : মহিলা	JRQ0404798 ফটো উপলব্ধ	638 নাম : ৰজ হুচেইন পিতাৰ নাম : চবিৰ হুচেইন ঘৰ নং : 98 বয়স : 26 লিঙ্গ : মহিলা	JRQ0404780 ফটো উপলব্ধ	639 নাম : হালিমোন বেগম স্বামীৰ নাম : ইছলাম আনচাৰী ঘৰ নং : ৯৯ বয়স : 70 লিঙ্গ : মহিলা	JRQ0007248 ফটো উপলব্ধ
640 নাম : চগৰা বেগম স্বামীৰ নাম : চবিৰ আনচাৰী ঘৰ নং : ৯৯ বয়স : 60 লিঙ্গ : মহিলা	JRQ0007249 ফটো উপলব্ধ	641 নাম : কিয়ামুদ্দিন আনচাৰী পিতাৰ নাম : ইছলাম আনচাৰী ঘৰ নং : ৯৯ বয়স : 60 লিঙ্গ : পুৰুষ	JRQ0007250 ফটো উপলব্ধ	E 642 নাম : ছকিলা বেগম স্বামীৰ নাম : হুচেইন আনচাৰী ঘৰ নং : ৯৯ বয়স : 56 লিঙ্গ : মহিলা	JRQ0007253 ফটো উপলব্ধ
643 নাম : তচলিম আনচাৰী পিতাৰ নাম : ইছলাম আনচাৰী ঘৰ নং : ৯৯ বয়স : 55 লিঙ্গ : পুৰুষ	JRQ0007251 ফটো উপলব্ধ	644 নাম : ছালেহা বেগম স্বামীৰ নাম : কিয়ামুদ্দিন আনচাৰী ঘৰ নং : ৯৯ বয়স : 52 লিঙ্গ : মহিলা	JRQ0007254 ফটো উপলব্ধ	645 নাম : মুচলিম আনচাৰী পিতাৰ নাম : ইছলাম আনচাৰী ঘৰ নং : ৯৯ বয়স : 52 লিঙ্গ : পুৰুষ	JRQ0007252 ফটো উপলব্ধ
646 নাম : অঞ্জুমা বেগম স্বামীৰ নাম : মুচলিম আনচাৰী ঘৰ নং : ৯৯ বয়স : 46 লিঙ্গ : মহিলা	JRQ0007255 ফটো উপলব্ধ	647 নাম : চবনম খাতুন মাতৃৰ নাম : কামৰুন বেগম ঘৰ নং : ৯৯ বয়স : 36 লিঙ্গ : মহিলা	JRQ0007257 ফটো উপলব্ধ	648 নাম : তবচুম খাতুন পিতাৰ নাম : চলিম আনচাৰী ঘৰ নং : ৯৯ বয়স : 35 লিঙ্গ : মহিলা	JRQ0007258 ফটো উপলব্ধ
E 649 নাম : ইমাম আনচাৰী পিতাৰ নাম : চলিম আনচাৰী ঘৰ নং : ৯৯ বয়স : 84 লিঙ্গ : পুৰুষ	JRQ0388736 ফটো উপলব্ধ	S 650 নাম : চবিনা খাতুন পিতাৰ নাম : হুচেইন আনচাৰী ঘৰ নং : ৯৯ বয়স : 84 লিঙ্গ : মহিলা	JRQ0388777 ফটো উপলব্ধ	S 651 নাম : আহমা খাতুন স্বামীৰ নাম : বাবুল আলী ঘৰ নং : 99 বয়স : 83 লিঙ্গ : মহিলা	QDM0052118 ফটো উপলব্ধ
652 নাম : গুলনাহাৰ বেগম স্বামীৰ নাম : আমিন আনচাৰী ঘৰ নং : 99 বয়স : 32 লিঙ্গ : মহিলা	QDM0051425 ফটো উপলব্ধ	653 নাম : আমিন আনচাৰী পিতাৰ নাম : হুচেইন আনচাৰী ঘৰ নং : ৯৯ বয়স : 29 লিঙ্গ : পুৰুষ	JRQ0388827 ফটো উপলব্ধ	654 নাম : শ্বেহনাজ খাতুন পিতাৰ নাম : কিয়ামুদ্দিন আনচাৰী ঘৰ নং : ৯৯ বয়স : 29 লিঙ্গ : মহিলা	JRQ0388819 ফটো উপলব্ধ
655 নাম : সুফিয়া আঞ্জুম পিতাৰ নাম : কিয়ামুদ্দিন আনচাৰী ঘৰ নং : ৯৯ বয়স : 26 লিঙ্গ : মহিলা	JRQ0616755 ফটো উপলব্ধ	656 নাম : নাদিম আনচাৰী পিতাৰ নাম : মুছলিম আনচাৰী ঘৰ নং : 99 বয়স : 20 লিঙ্গ : পুৰুষ	QDM0012062 ফটো উপলব্ধ	657 নাম : মোস্তাকিম আনচাৰী পিতাৰ নাম : ইশ্ৰাফিল আনচাৰী ঘৰ নং : ১০০ বয়স : 62 লিঙ্গ : পুৰুষ	JRQ0007259 ফটো উপলব্ধ
658 নাম : খুচিদা বেগম স্বামীৰ নাম : ইয়াচিন আনচাৰী ঘৰ নং : ১০০ বয়স : 60 লিঙ্গ : মহিলা	JRQ0007260 ফটো উপলব্ধ	659 নাম : আনোবাৰী বেগম স্বামীৰ নাম : মোস্তাকিম আনচাৰী ঘৰ নং : ১০০ বয়স : 53 লিঙ্গ : মহিলা	JRQ0007261 ফটো উপলব্ধ	660 নাম : হাকিম আনচাৰী পিতাৰ নাম : ইশ্ৰাফিল আনচাৰী ঘৰ নং : ১০০ বয়স : 50 লিঙ্গ : পুৰুষ	JRQ0007262 ফটো উপলব্ধ

661 নাম : নাজনীন বেগম স্বামীৰ নাম: হাকিম আনচাৰী ঘৰ নং : ১০০ বয়স : 38 লিঙ্গ : মহিলা	JRQ0007263 ফটো উপলব্ধ	662 নাম : তাৰানা খাতুন মাতৃৰ নাম: খুচিদা বেগম ঘৰ নং : ১০০ বয়স : 38 লিঙ্গ : মহিলা	JRQ0007264 ফটো উপলব্ধ	663 নাম : নাজমীন আৰা পিতাৰ নাম: মুস্তাকিম আনচাৰী ঘৰ নং : ১০০ বয়স : 36 লিঙ্গ : মহিলা	JRQ0007265 ফটো উপলব্ধ
664 নাম : জাচমিন আৰা পিতাৰ নাম: মোস্তাকিম আনচাৰী ঘৰ নং : ১০০ বয়স : 35 লিঙ্গ : মহিলা	JRQ0007266 ফটো উপলব্ধ	665 নাম : চাবানা বেগম মাতৃৰ নাম: চেৰ আলম ঘৰ নং : ১০০ বয়স : 35 লিঙ্গ : মহিলা	JRQ0007267 ফটো উপলব্ধ	666 নাম : চান্দিনী খাতুন পিতাৰ নাম: ইয়াচিন আনচাৰী ঘৰ নং : ১০০ বয়স : 32 লিঙ্গ : মহিলা	JRQ2046744 ফটো উপলব্ধ
667 নাম : ৰেকিবুদ্দিন আনচাৰী পিতাৰ নাম: মোস্তাকিম আনচাৰী ঘৰ নং : ১০০ বয়স : 27 লিঙ্গ : পুৰুষ	JRQ0480574 ফটো উপলব্ধ	668 নাম : মিৰাজ অনসাৰী পিতাৰ নাম: মুস্তাকিম অনসাৰী ঘৰ নং : ১০০ বয়স : 25 লিঙ্গ : পুৰুষ	JRQ0618413 ফটো উপলব্ধ	669 নাম : আফবিন আৰা পিতাৰ নাম: মুস্তাকিম অনচাৰী ঘৰ নং : ১০০ বয়স : 24 লিঙ্গ : মহিলা	JRQ0593269 ফটো উপলব্ধ
670 নাম : চফিক আনচাৰী পিতাৰ নাম: আব্দুল ৰহিম আনচাৰী ঘৰ নং : ১০১ বয়স : 80 লিঙ্গ : পুৰুষ	JRQ0007268 ফটো উপলব্ধ	671 নাম : জমিলা বেগম স্বামীৰ নাম: চফিক আনচাৰী ঘৰ নং : ১০১ বয়স : 70 লিঙ্গ : মহিলা	JRQ0007269 ফটো উপলব্ধ	672 নাম : হাচান আনচাৰী পিতাৰ নাম: চফিক আনচাৰী ঘৰ নং : ১০১ বয়স : 50 লিঙ্গ : পুৰুষ	JRQ0007270 ফটো উপলব্ধ
673 নাম : আনোবাৰী বেগম স্বামীৰ নাম: হাচান আনচাৰী ঘৰ নং : ১০১ বয়স : 45 লিঙ্গ : মহিলা	JRQ0007271 ফটো উপলব্ধ	674 নাম : মিনহাজ খাতুন পিতাৰ নাম: চফিক আনচাৰী ঘৰ নং : ১০১ বয়স : 39 লিঙ্গ : মহিলা	JRQ0007272 ফটো উপলব্ধ	675 নাম : মজহৰ আনচাৰী পিতাৰ নাম: চফিক আনচাৰী ঘৰ নং : ১০১ বয়স : 38 লিঙ্গ : পুৰুষ	JRQ0007273 ফটো উপলব্ধ
676 নাম : সাহিল আনচাৰী পিতাৰ নাম: হাচান আনচাৰী ঘৰ নং : ১০১ বয়স : 27 লিঙ্গ : পুৰুষ	JRQ0309120 ফটো উপলব্ধ	E 677 নাম : আফাক আনচাৰী পিতাৰ নাম: চফিক আনচাৰী ঘৰ নং : ১০১ বয়স : 80 লিঙ্গ : পুৰুষ	JRQ0007274 ফটো উপলব্ধ	678 নাম : অজিফন আনচাৰী স্বামীৰ নাম: আফাক আনচাৰী ঘৰ নং : ১০২ বয়স : 70 লিঙ্গ : মহিলা	JRQ0007275 ফটো উপলব্ধ
679 নাম : আফতাব আনচাৰী পিতাৰ নাম: আফাক আনচাৰী ঘৰ নং : ১০২ বয়স : 49 লিঙ্গ : পুৰুষ	JRQ0007276 ফটো উপলব্ধ	680 নাম : চালাম আনচাৰী পিতাৰ নাম: আফাক আনচাৰী ঘৰ নং : ১০২ বয়স : 43 লিঙ্গ : পুৰুষ	JRQ0007277 ফটো উপলব্ধ	681 নাম : অজিত শইকীয়া পিতাৰ নাম: খগেশ্বৰ শইকীয়া ঘৰ নং : 103 বয়স : 50 লিঙ্গ : পুৰুষ	HNF9942578 ফটো উপলব্ধ
682 নাম : পুতুমনি শইকীয়া স্বামীৰ নাম: অজিত শইকীয়া ঘৰ নং : 103 বয়স : 49 লিঙ্গ : মহিলা	HNF9942589 ফটো উপলব্ধ	683 নাম : সুসিতা শইকীয়া পিতাৰ নাম: অজিত শইকীয়া ঘৰ নং : 103 বয়স : 27 লিঙ্গ : মহিলা	HNF0466672 ফটো উপলব্ধ	E 684 নাম : ৰামদেউ চৌধুৰী পিতাৰ নাম: ৰামপিয়াৰ চৌধুৰী ঘৰ নং : ১০৪ বয়স : ৪৪ লিঙ্গ : পুৰুষ	JRQ0007279 ফটো উপলব্ধ
E 685 নাম : পতিয়া দেৱী স্বামীৰ নাম: ৰামদেউ চৌধুৰী ঘৰ নং : ১০৪ বয়স : ৩৩ লিঙ্গ : মহিলা	JRQ0007280 ফটো উপলব্ধ	686 নাম : মহেচ চৌধুৰী পিতাৰ নাম: ৰামদেউ চৌধুৰী ঘৰ নং : ১০৪ বয়স : 50 লিঙ্গ : পুৰুষ	JRQ0007281 ফটো উপলব্ধ	687 নাম : মিৰা দেৱী পিতাৰ নাম: ৰামদেউ চৌধুৰী ঘৰ নং : ১০৪ বয়স : 48 লিঙ্গ : মহিলা	JRQ0616771 ফটো উপলব্ধ
688 নাম : গংগা দেৱী স্বামীৰ নাম: মহেচ চৌধুৰী ঘৰ নং : ১০৪ বয়স : 45 লিঙ্গ : মহিলা	JRQ0007282 ফটো উপলব্ধ	689 নাম : উমেশ চৌধুৰী পিতাৰ নাম: ৰামদেউ চৌধুৰী ঘৰ নং : ১০৪ বয়স : 42 লিঙ্গ : পুৰুষ	JRQ0007283 ফটো উপলব্ধ	690 নাম : চুমেশ চৌধুৰী পিতাৰ নাম: ৰামদেউ চৌধুৰী ঘৰ নং : ১০৪ বয়স : 39 লিঙ্গ : পুৰুষ	JRQ0007284 ফটো উপলব্ধ

বিধানসভা সমষ্টিৰ নম্বৰ আৰু নাম : 67-তেজপুৰ
অংশৰ নম্বৰ আৰু নাম : 1-বেটনীবাৰ (অংশ ১)

691 নাম : আৰাধনা দেবী স্বামীৰ নাম: সুমেশ চৌধুৰী ঘৰ নং : ১০৪ বয়স : 31 লিঙ্গ : মহিলা	JRQ0574426 ফটো উপলব্ধ	692 নাম : প্ৰিয়ংকা কুমাৰী পিতাৰ নাম: মহিচ চৌধুৰী ঘৰ নং : ১০৪ বয়স : 25 লিঙ্গ : মহিলা	JRQ0496836 ফটো উপলব্ধ	693 নাম : বমেশ চৌধুৰী পিতাৰ নাম: বামচিগাচন চৌধুৰী ঘৰ নং : ১০৫ বয়স : 65 লিঙ্গ : পুৰুষ	JRQ0007285 ফটো উপলব্ধ
694 নাম : হৰেন্দ্ৰ কুমাৰ চৌধুৰী পিতাৰ নাম: কালেশ্বৰ চৌধুৰী ঘৰ নং : ১০৫ বয়স : 56 লিঙ্গ : পুৰুষ	JRQ0654079 ফটো উপলব্ধ	695 নাম : সুনিতা দেবী স্বামীৰ নাম: বমেশ চৌধুৰী ঘৰ নং : ১০৫ বয়স : 51 লিঙ্গ : মহিলা	JRQ0007287 ফটো উপলব্ধ	696 নাম : সঞ্জয় কুমাৰ সিং পিতাৰ নাম: জগন্নাথ সিংহ ঘৰ নং : 105 বয়স : 47 লিঙ্গ : পুৰুষ	SMW1273788 ফটো উপলব্ধ
697 নাম : দিনেশ চৌধুৰী পিতাৰ নাম: বামচিগাচন চৌধুৰী ঘৰ নং : ১০৫ বয়স : 46 লিঙ্গ : পুৰুষ	JRQ0007288 ফটো উপলব্ধ	698 নাম : মীনা দেবী স্বামীৰ নাম: হৰেন্দ্ৰ কুমাৰ চৌধুৰী ঘৰ নং : ১০৫ বয়স : 44 লিঙ্গ : মহিলা	JRQ0654038 ফটো উপলব্ধ	699 নাম : পিনম চৌধুৰী স্বামীৰ নাম: দিনেশ চৌধুৰী ঘৰ নং : ১০৫ বয়স : 35 লিঙ্গ : মহিলা	JRQ0360578 ফটো উপলব্ধ
700 নাম : পিংকী কুমাৰী পিতাৰ নাম: বমেশ চৌধুৰী ঘৰ নং : ১০৫ বয়স : 34 লিঙ্গ : মহিলা	JRQ0360586 ফটো উপলব্ধ	701 নাম : বিংকু কুমাৰী পিতাৰ নাম: বমেশ চৌধুৰী ঘৰ নং : ১০৫ বয়স : 32 লিঙ্গ : মহিলা	JRQ0360628 ফটো উপলব্ধ	702 নাম : পুনম কুমাৰী পিতাৰ নাম: বমেশ চৌধুৰী ঘৰ নং : ১০৫ বয়স : 30 লিঙ্গ : মহিলা	JRQ0360669 ফটো উপলব্ধ
703 নাম : নিচা কুমাৰী পিতাৰ নাম: হৰেন্দ্ৰ কুমাৰ চৌধুৰী ঘৰ নং : ১০৫ বয়স : 24 লিঙ্গ : মহিলা	JRQ0654103 ফটো উপলব্ধ	704 নাম : বাম আছিছ চৌধুৰী পিতাৰ নাম: বাম পিয়াৰ চৌধুৰী ঘৰ নং : ১০৭ বয়স : 65 লিঙ্গ : পুৰুষ	JRQ0007289 ফটো উপলব্ধ	705 নাম : কিশোৰীয়া দেবী স্বামীৰ নাম: বাম আছিছ চৌধুৰী ঘৰ নং : ১০৭ বয়স : 52 লিঙ্গ : মহিলা	JRQ0007290 ফটো উপলব্ধ
706 নাম : সবিতা দেবী পিতাৰ নাম: বামচিচ চৌধুৰী ঘৰ নং : ১০৭ বয়স : 36 লিঙ্গ : মহিলা	JRQ0007291 ফটো উপলব্ধ	707 নাম : প্ৰদীপ চৌধুৰী পিতাৰ নাম: বাম চিছ চৌধুৰী ঘৰ নং : ১০৭ বয়স : 29 লিঙ্গ : পুৰুষ	JRQ0360776 ফটো উপলব্ধ	708 নাম : যশোদা দেবী স্বামীৰ নাম: বামকিছন চৌধুৰী ঘৰ নং : ১০৮ বয়স : 60 লিঙ্গ : মহিলা	JRQ0007292 ফটো উপলব্ধ
709 নাম : অমিত কুমাৰ চৌধুৰী মাতৃৰ নাম: বামকিছন চৌধুৰী ঘৰ নং : ১০৮ বয়স : 26 লিঙ্গ : পুৰুষ	JRQ0007293 ফটো উপলব্ধ	710 নাম : সংগীতা বৈশ্য পিতাৰ নাম: ববিন বৈশ্য ঘৰ নং : ১০৮ বয়স : 23 লিঙ্গ : মহিলা	JRQ1301175 ফটো উপলব্ধ	711 নাম : অৰ্জুন চৌধুৰী পিতাৰ নাম: বাম কবল চৌধুৰী ঘৰ নং : ১০৯ বয়স : 59 লিঙ্গ : পুৰুষ	JRQ0007294 ফটো উপলব্ধ
712 নাম : দ্ৰোপদী দেবী স্বামীৰ নাম: অৰ্জুন চৌধুৰী ঘৰ নং : ১০৯ বয়স : 55 লিঙ্গ : মহিলা	JRQ0007295 ফটো উপলব্ধ	713 নাম : প্ৰভনাথ চৌধুৰী পিতাৰ নাম: বাম কবল চৌধুৰী ঘৰ নং : ১০৯ বয়স : 53 লিঙ্গ : পুৰুষ	JRQ0007296 ফটো উপলব্ধ	714 নাম : প্ৰমিলা দেবী স্বামীৰ নাম: কেদাৰ নাথ চৌধুৰী ঘৰ নং : ১০৯ বয়স : 52 লিঙ্গ : মহিলা	JRQ0007297 ফটো উপলব্ধ
715 নাম : চৈল্যা দেবী স্বামীৰ নাম: প্ৰভনাথ চৌধুৰী ঘৰ নং : ১০৯ বয়স : 50 লিঙ্গ : মহিলা	JRQ0007298 ফটো উপলব্ধ	716 নাম : মিৰা দেবী স্বামীৰ নাম: বাজবনচ চৌধুৰী ঘৰ নং : ১০৯ বয়স : 44 লিঙ্গ : মহিলা	JRQ0007299 ফটো উপলব্ধ	717 নাম : চন্দ্ৰ কুমাৰ চৌধুৰী পিতাৰ নাম: অৰ্জুন চৌধুৰী ঘৰ নং : ১০৯ বয়স : 38 লিঙ্গ : পুৰুষ	JRQ0007169 ফটো উপলব্ধ
718 নাম : সংগীতা চৌধুৰী স্বামীৰ নাম: চঞ্জু কুমাৰ চৌধুৰী ঘৰ নং : ১০৯ বয়স : 36 লিঙ্গ : মহিলা	JRQ0480699 ফটো উপলব্ধ	719 নাম : অভীম্যণু চৌধুৰী পিতাৰ নাম: অৰ্জুন চৌধুৰী ঘৰ নং : ১০৯ বয়স : 33 লিঙ্গ : পুৰুষ	JRQ0007300 ফটো উপলব্ধ	720 নাম : বিপুল চৌধুৰী পিতাৰ নাম: অৰ্জুন চৌধুৰী ঘৰ নং : ১০৯ বয়স : 32 লিঙ্গ : পুৰুষ	JRQ0007301 ফটো উপলব্ধ

বিধানসভা সমষ্টিৰ নম্বৰ আৰু নাম : 67-তেজপুৰ
অংশৰ নম্বৰ আৰু নাম : 1-বেটনীবাৰ (অংশ ১)

721 নাম : জোতি কুমাৰী পিতাৰ নাম: প্ৰভু নাথ চৌধুৰী ঘৰ নং : ১০৯ বয়স : 30 লিঙ্গ : মহিলা	JRQ0698316 ফটো উপলব্ধ	722 নাম : বাজা চৌধুৰী মাতৃৰ নাম: প্ৰমিলা দেবী ঘৰ নং : ১০৯ বয়স : 28 লিঙ্গ : পুৰুষ	JRQ0683854 ফটো উপলব্ধ	723 নাম : সুমন কুমাৰী পিতাৰ নাম: প্ৰমিলা দেবী ঘৰ নং : ১০৯ বয়স : 26 লিঙ্গ : মহিলা	JRQ0684050 ফটো উপলব্ধ
724 নাম : অনূৰ্ণা শৰ্মা স্বামীৰ নাম: অভিমনু চৌধুৰী ঘৰ নং : ১০৯ বয়স : 26 লিঙ্গ : মহিলা	JRQ1294065 ফটো উপলব্ধ	725 নাম : বেন পেটেল পিতাৰ নাম: বিজালী পেটেল ঘৰ নং : 109 বয়স : 26 লিঙ্গ : মহিলা	CLC0423681 ফটো উপলব্ধ	726 নাম : সুৰজ কুমাৰ চৌধুৰী মাতৃৰ নাম: প্ৰমিলা দেবী ঘৰ নং : ১০৯ বয়স : 25 লিঙ্গ : পুৰুষ	JRQ0684068 ফটো উপলব্ধ
E 727 নাম : যমুনা সিং পিতাৰ নাম: পল্লু সিং ঘৰ নং : ১১০ বয়স : 85 লিঙ্গ : পুৰুষ	JRQ0007302 ফটো উপলব্ধ	728 নাম : সাবিত্ৰী দেবী স্বামীৰ নাম: যমুনা সিং ঘৰ নং : ১১০ বয়স : 75 লিঙ্গ : মহিলা	JRQ0007303 ফটো উপলব্ধ	729 নাম : সুৰেশ সিং পিতাৰ নাম: যমুনা সিং ঘৰ নং : ১১০ বয়স : 54 লিঙ্গ : পুৰুষ	JRQ0007304 ফটো উপলব্ধ
E 730 নাম : দীনেশ সিং পিতাৰ নাম: যমুনা সিং ঘৰ নং : ১১০ বয়স : 47 লিঙ্গ : পুৰুষ	JRQ0007305 ফটো উপলব্ধ	731 নাম : বীতা দেবী স্বামীৰ নাম: চুৰেশ সিং ঘৰ নং : ১১০ বয়স : 47 লিঙ্গ : মহিলা	JRQ0007306 ফটো উপলব্ধ	732 নাম : বাজেশ সিং পিতাৰ নাম: যমুনা সিং ঘৰ নং : ১১০ বয়স : 41 লিঙ্গ : পুৰুষ	JRQ0007307 ফটো উপলব্ধ
733 নাম : সনাতা দেবী স্বামীৰ নাম: বাজেশ সিং ঘৰ নং : ১১০ বয়স : 36 লিঙ্গ : মহিলা	JRQ0618736 ফটো উপলব্ধ	734 নাম : সনীল কুমাৰ সিং পিতাৰ নাম: যমুনা সিং ঘৰ নং : ১১০ বয়স : 33 লিঙ্গ : পুৰুষ	JRQ0007308 ফটো উপলব্ধ	E 735 নাম : বামৰতী দেবী স্বামীৰ নাম: চন্দ্ৰমা সিং ঘৰ নং : ১১০ বয়স : ৩০ লিঙ্গ : মহিলা	JRQ0007309 ফটো উপলব্ধ
736 নাম : শ্ৰী চন্দ্ৰমা সিং পিতাৰ নাম: শ্ৰী বাম সাগৰ সিং ঘৰ নং : 111 বয়স : 69 লিঙ্গ : পুৰুষ	JRQ0411926 ফটো উপলব্ধ	737 নাম : দিলীপ কুমাৰ সিং পিতাৰ নাম: বাম সাগৰ সিং ঘৰ নং : ১১১ বয়স : 54 লিঙ্গ : পুৰুষ	JRQ0007310 ফটো উপলব্ধ	738 নাম : চিন্তা দেবী স্বামীৰ নাম: দিলীপ কুমাৰ সিং ঘৰ নং : ১১১ বয়স : 48 লিঙ্গ : মহিলা	JRQ0007311 ফটো উপলব্ধ
739 নাম : প্ৰকাশ কুমাৰ সিং পিতাৰ নাম: চন্দ্ৰমা সিং ঘৰ নং : ১১১ বয়স : 38 লিঙ্গ : পুৰুষ	JRQ0007312 ফটো উপলব্ধ	740 নাম : প্ৰভাত সিং পিতাৰ নাম: চন্দ্ৰমা সিং ঘৰ নং : ১১১ বয়স : 36 লিঙ্গ : পুৰুষ	JRQ0007313 ফটো উপলব্ধ	741 নাম : অনিতা সিং স্বামীৰ নাম: প্ৰকাশ কুমাৰ সিং ঘৰ নং : 111 বয়স : 36 লিঙ্গ : মহিলা	QDM0065458 ফটো উপলব্ধ
742 নাম : নিহাল কুমাৰ সিং পিতাৰ নাম: দিলীপ কুমাৰ সিং ঘৰ নং : ১১১ বয়স : 26 লিঙ্গ : পুৰুষ	JRQ0412494 ফটো উপলব্ধ	743 নাম : জ্যোতি তামাং স্বামীৰ নাম: সুৰেশ তামাং ঘৰ নং : 112 বয়স : 38 লিঙ্গ : মহিলা	JRQ0412007 ফটো উপলব্ধ	744 নাম : সাবিত্ৰী দেবী স্বামীৰ নাম: ননক কৈৰী ঘৰ নং : ১১৩ বয়স : 55 লিঙ্গ : মহিলা	JRQ0007314 ফটো উপলব্ধ
745 নাম : মোহন সিং পিতাৰ নাম: জাহিৰ কৈৰী ঘৰ নং : ১১৩ বয়স : 40 লিঙ্গ : পুৰুষ	JRQ0007315 ফটো উপলব্ধ	746 নাম : বাজীৰ কৈৰী মাতৃৰ নাম: সাবিত্ৰী দেবী ঘৰ নং : ১১৩ বয়স : 35 লিঙ্গ : পুৰুষ	JRQ0007316 ফটো উপলব্ধ	747 নাম : সঞ্জীৱ কৈৰী পিতাৰ নাম: প্ৰেম সিং ঘৰ নং : ১১৩ বয়স : 35 লিঙ্গ : পুৰুষ	JRQ2041169 ফটো উপলব্ধ
E 748 নাম : বাম আচৰে শৰ্মা পিতাৰ নাম: শ্ৰী শংকৰ শৰ্মা ঘৰ নং : ১১৪ বয়স : ৩৭ লিঙ্গ : পুৰুষ	JRQ0007317 ফটো উপলব্ধ	749 নাম : বিদ্যা বতী দেবী স্বামীৰ নাম: বাম আচৰে শৰ্মা ঘৰ নং : ১১৪ বয়স : 65 লিঙ্গ : মহিলা	JRQ0007318 ফটো উপলব্ধ	E 750 নাম : ধনমন শৰ্মা পিতাৰ নাম: বাম শৰ্মা ঘৰ নং : ১১৪ বয়স : 53 লিঙ্গ : পুৰুষ	JRQ0007319 ফটো উপলব্ধ

বিধানসভা সমষ্টিৰ নম্বৰ আৰু নাম : 67-তেজপুৰ
অংশৰ নম্বৰ আৰু নাম : 1-বেটনীবাৰ (অংশ ১)

751 নাম : পুষ্পা দেবী স্বামীৰ নাম : ধনমন শৰ্মা ঘৰ নং : ১১৪ বয়স : 46 লিঙ্গ : মহিলা	JRQ0007320 ফটো উপলব্ধ	752 নাম : অশোক শৰ্মা পিতাৰ নাম : ৰামঅচৰে শৰ্মা ঘৰ নং : ১১৪ বয়স : 44 লিঙ্গ : পুৰুষ	JRQ0007321 ফটো উপলব্ধ	753 নাম : মনোজ শৰ্মা পিতাৰ নাম : ৰামঅচৰে শৰ্মা ঘৰ নং : ১১৪ বয়স : 40 লিঙ্গ : পুৰুষ	JRQ0007322 ফটো উপলব্ধ
754 নাম : ৰতন কুমাৰ শৰ্মা পিতাৰ নাম : ৰাম অচৰে শৰ্মা ঘৰ নং : ১১৪ বয়স : 30 লিঙ্গ : পুৰুষ	JRQ0007323 ফটো উপলব্ধ	755 নাম : নিধি শৰ্মা পিতাৰ নাম : ধনমনী শৰ্মা ঘৰ নং : ১১৪ বয়স : 28 লিঙ্গ : মহিলা	JRQ0593418 ফটো উপলব্ধ	756 নাম : অভিষেক শৰ্মা পিতাৰ নাম : ধনমন শৰ্মা ঘৰ নং : ১১৪ বয়স : 26 লিঙ্গ : পুৰুষ	JRQ0593681 ফটো উপলব্ধ
757 নাম : অভয় শৰ্মা পিতাৰ নাম : ধনমন শৰ্মা ঘৰ নং : ১১৪ বয়স : 22 লিঙ্গ : পুৰুষ	JRQ0702746 ফটো উপলব্ধ	758 নাম : আয়চ্য বেগম স্বামীৰ নাম : আব্দুল গফাৰ ঘৰ নং : ১১৫ বয়স : 78 লিঙ্গ : মহিলা	JRQ0007324 ফটো উপলব্ধ	759 নাম : আব্দুল কৰিম আনচাৰী পিতাৰ নাম : আব্দুল গফাৰ ঘৰ নং : ১১৫ বয়স : 46 লিঙ্গ : পুৰুষ	JRQ0007325 ফটো উপলব্ধ
760 নাম : নইম আনচাৰী পিতাৰ নাম : আব্দুল গফাৰ ঘৰ নং : ১১৫ বয়স : 43 লিঙ্গ : পুৰুষ	JRQ0007326 ফটো উপলব্ধ	761 নাম : চকিনা বেগম পিতাৰ নাম : আব্দুল গফাৰ ঘৰ নং : ১১৫ বয়স : 39 লিঙ্গ : মহিলা	JRQ0361469 ফটো উপলব্ধ	762 নাম : ছালমা খাতুন স্বামীৰ নাম : আব্দুল কৰিম আনচাৰী ঘৰ নং : 115 বয়স : 38 লিঙ্গ : মহিলা	JRQ0412106 ফটো উপলব্ধ
763 নাম : জবেদা বেগম স্বামীৰ নাম : চেনুল্লা আনচাৰী ঘৰ নং : ১১৬ বয়স : 70 লিঙ্গ : মহিলা	JRQ0007327 ফটো উপলব্ধ	764 নাম : অলতাৰ আনচাৰী পিতাৰ নাম : চেনুল্লা আনচাৰী ঘৰ নং : ১১৬ বয়স : 39 লিঙ্গ : পুৰুষ	JRQ0007329 ফটো উপলব্ধ	765 নাম : জামিলা খাতুন পিতাৰ নাম : চেনুল্লা আনচাৰী ঘৰ নং : ১১৬ বয়স : 36 লিঙ্গ : মহিলা	JRQ0309682 ফটো উপলব্ধ
766 নাম : জহিমা খাতুন পিতাৰ নাম : চেনুল্লা আনচাৰী ঘৰ নং : ১১৬ বয়স : 31 লিঙ্গ : মহিলা	JRQ0309674 ফটো উপলব্ধ	767 নাম : চুচিলা দেবী স্বামীৰ নাম : চন্দন সিং ঘৰ নং : ১১৭ বয়স : 60 লিঙ্গ : মহিলা	JRQ0007330 ফটো উপলব্ধ	768 নাম : বাবলু সিং পিতাৰ নাম : চন্দন সিং ঘৰ নং : ১১৭ বয়স : 42 লিঙ্গ : পুৰুষ	JRQ0007331 ফটো উপলব্ধ
S 769 নাম : পূজা দেবী মাতৃৰ নাম : চুচিলা দেবী ঘৰ নং : ১১৭ বয়স : ৪৪ লিঙ্গ : মহিলা	JRQ0007332 ফটো উপলব্ধ	770 নাম : জয় কিয়ণ প্ৰসাদ মাতৃৰ নাম : চুচিলা দেবী ঘৰ নং : ১১৭ বয়স : 34 লিঙ্গ : পুৰুষ	JRQ0007333 ফটো উপলব্ধ	771 নাম : কমৰন নেচা স্বামীৰ নাম : মহবুব আনচাৰী ঘৰ নং : ১১৮ বয়স : 78 লিঙ্গ : মহিলা	JRQ2039487 ফটো উপলব্ধ
772 নাম : মঃ নাজিৰ আনচাৰী পিতাৰ নাম : মহবুব আনচাৰী ঘৰ নং : ১১৮ বয়স : 47 লিঙ্গ : পুৰুষ	JRQ0007334 ফটো উপলব্ধ	E 773 নাম : কখিলা দেবী স্বামীৰ নাম : ৰম নাৰায়ণ ঠাকুৰ ঘৰ নং : ১১৯ বয়স : ৩৫ লিঙ্গ : মহিলা	JRQ0007335 ফটো উপলব্ধ	774 নাম : পিংকী সিং স্বামীৰ নাম : সঞ্জয় কুমাৰ সিং ঘৰ নং : 119 বয়স : 46 লিঙ্গ : মহিলা	SMW0314922 ফটো উপলব্ধ
775 নাম : মনোজ ঠাকুৰ পিতাৰ নাম : ৰাম নাৰায়ণ ঠাকুৰ ঘৰ নং : ১১৯ বয়স : 42 লিঙ্গ : পুৰুষ	JRQ0007337 ফটো উপলব্ধ	E 776 নাম : বলি ঠাকুৰ পিতাৰ নাম : ৰাম নাৰায়ণ ঠাকুৰ ঘৰ নং : ১১৯ বয়স : ৪৪ লিঙ্গ : পুৰুষ	JRQ0007339 ফটো উপলব্ধ	777 নাম : চনোজ ঠাকুৰ পিতাৰ নাম : ৰাম নাৰায়ণ ঠাকুৰ ঘৰ নং : ১১৯ বয়স : 37 লিঙ্গ : পুৰুষ	JRQ0007338 ফটো উপলব্ধ
778 নাম : গুডিয়া দেবী স্বামীৰ নাম : মনোজ ঠাকুৰ ঘৰ নং : ১১৯ বয়স : 31 লিঙ্গ : মহিলা	JRQ0361675 ফটো উপলব্ধ	779 নাম : পিংকী ঠাকুৰ স্বামীৰ নাম : বালী ঠাকুৰ ঘৰ নং : ১১৯ বয়স : 31 লিঙ্গ : মহিলা	JRQ1294081 ফটো উপলব্ধ	780 নাম : বিংকী ঠাকুৰ স্বামীৰ নাম : সনোজ ঠাকুৰ ঘৰ নং : 119 বয়স : 28 লিঙ্গ : মহিলা	JRQ0411835 ফটো উপলব্ধ

781 নাম : গুল্ল ঠাকুৰ পিতাৰ নাম: বাম নাৰায়ন ঠাকুৰ ঘৰ নং : 119 বয়স : 25 লিঙ্গ : পুৰুষ	JRQ0411827 ফটো উপলব্ধ	782 নাম : লাল বাহাদুৰ সিং পিতাৰ নাম: বিক্রম সিং ঘৰ নং : 121 বয়স : 67 লিঙ্গ : পুৰুষ	JRQ0007340 ফটো উপলব্ধ	783 নাম : আল্লাউদ্দিন আনচাৰী পিতাৰ নাম: আব্দুল হামিদ আনচাৰী ঘৰ নং : 121 বয়স : 43 লিঙ্গ : পুৰুষ	JRQ0007341 ফটো উপলব্ধ
784 নাম : বিকাশ কুমাৰ সিং পিতাৰ নাম: লাল বাহাদুৰ সিং ঘৰ নং : 122 বয়স : 25 লিঙ্গ : পুৰুষ	JRQ0584011 ফটো উপলব্ধ	E 785 নাম : বামচেনেই সিং পিতাৰ নাম: যমুনা সিং ঘৰ নং : 122 বয়স : 78 লিঙ্গ : পুৰুষ	JRQ0007342 ফটো উপলব্ধ	786 নাম : বামেশ্বৰী দেবী স্বামীৰ নাম: বামচেনেই সিং ঘৰ নং : 122 বয়স : 65 লিঙ্গ : মহিলা	JRQ0007343 ফটো উপলব্ধ
787 নাম : নাসিৰুদ্দিন পিতাৰ নাম: ভোজা মিয়া ঘৰ নং : 123 বয়স : 38 লিঙ্গ : পুৰুষ	GNS0364620 ফটো উপলব্ধ	788 নাম : নাজমা বেগম স্বামীৰ নাম: মহঃ নাচুৰুদ্দিন ঘৰ নং : 123 বয়স : 35 লিঙ্গ : মহিলা	GNS2011203 ফটো উপলব্ধ	E 789 নাম : বাজেশ্বৰ মুখিয়া পিতাৰ নাম: বাম নিৰেশ মুখিয়া ঘৰ নং : 128 বয়স : 60 লিঙ্গ : পুৰুষ	JRQ0007344 ফটো উপলব্ধ
790 নাম : চুনৰতী দেবী স্বামীৰ নাম: বাজেশ্বৰ মুখিয়া ঘৰ নং : 128 বয়স : 50 লিঙ্গ : মহিলা	JRQ0007345 ফটো উপলব্ধ	791 নাম : শোভা মুখিয়া পিতাৰ নাম: বাজেশ্বৰ মুখিয়া ঘৰ নং : 128 বয়স : 32 লিঙ্গ : মহিলা	JRQ0362038 ফটো উপলব্ধ	792 নাম : বাজা মুখিয়া পিতাৰ নাম: বাজেশ্বৰ মুখিয়া ঘৰ নং : 128 বয়স : 30 লিঙ্গ : পুৰুষ	JRQ0362079 ফটো উপলব্ধ
793 নাম : সুবজ মুখিয়া পিতাৰ নাম: বাজেশ্বৰ মুখিয়া ঘৰ নং : 128 বয়স : 30 লিঙ্গ : পুৰুষ	JRQ0362087 ফটো উপলব্ধ	E 794 নাম : বহিদ্দ সিং পিতাৰ নাম: বামচন্দ্র সিং ঘৰ নং : 128 বয়স : 92 লিঙ্গ : পুৰুষ	JRQ0007346 ফটো উপলব্ধ	795 নাম : বেহনি দেবী স্বামীৰ নাম: বহিদ্দ সিং ঘৰ নং : 128 বয়স : 80 লিঙ্গ : মহিলা	JRQ0007347 ফটো উপলব্ধ
796 নাম : বাম নাগিনা সিং পিতাৰ নাম: বহিদ্দ সিং ঘৰ নং : 128 বয়স : 67 লিঙ্গ : পুৰুষ	JRQ0007348 ফটো উপলব্ধ	E 797 নাম : গঙ্গাজলী দেবী স্বামীৰ নাম: বাম নাগিনা সিং ঘৰ নং : 128 বয়স : 62 লিঙ্গ : মহিলা	JRQ0007349 ফটো উপলব্ধ	E 798 নাম : জগনাথ সিং পিতাৰ নাম: বামচন্দ্র সিং ঘৰ নং : 128 বয়স : 93 লিঙ্গ : পুৰুষ	JRQ0007350 ফটো উপলব্ধ
E 799 নাম : চনিয়া দেবী স্বামীৰ নাম: জগনাথ সিং ঘৰ নং : 128 বয়স : 88 লিঙ্গ : মহিলা	JRQ0007351 ফটো উপলব্ধ	800 নাম : চিউমনি সিং পিতাৰ নাম: জগনাথ সিং ঘৰ নং : 128 বয়স : 70 লিঙ্গ : পুৰুষ	JRQ0007352 ফটো উপলব্ধ	801 নাম : চুনিতা দেবী স্বামীৰ নাম: চিউমনি সিং ঘৰ নং : 128 বয়স : 53 লিঙ্গ : মহিলা	JRQ0007353 ফটো উপলব্ধ
802 নাম : অভিনন্দন সিং পিতাৰ নাম: চিউমনি সিং ঘৰ নং : 128 বয়স : 34 লিঙ্গ : পুৰুষ	JRQ0007354 ফটো উপলব্ধ	803 নাম : মনিষা কুমাৰী পিতাৰ নাম: চিউমনি সিং ঘৰ নং : 128 বয়স : 31 লিঙ্গ : মহিলা	JRQ0007355 ফটো উপলব্ধ	804 নাম : অভিষেক সিং পিতাৰ নাম: চিউমনি সিং ঘৰ নং : 128 বয়স : 27 লিঙ্গ : পুৰুষ	JRQ0695379 ফটো উপলব্ধ
805 নাম : প্রতাপ কৈড়ী পিতাৰ নাম: স্বামীনাথ কৈড়ী ঘৰ নং : 129 বয়স : 70 লিঙ্গ : পুৰুষ	JRQ0007356 ফটো উপলব্ধ	806 নাম : বিনোদ সিং পিতাৰ নাম: প্রতাপ কৈড়ী ঘৰ নং : 129 বয়স : 53 লিঙ্গ : পুৰুষ	JRQ0007357 ফটো উপলব্ধ	807 নাম : চন্দৰতী দেবী স্বামীৰ নাম: শিবশংকৰ কৈড়ী ঘৰ নং : 129 বয়স : 48 লিঙ্গ : মহিলা	JRQ0007358 ফটো উপলব্ধ
808 নাম : সাবিত্ৰী দেবী স্বামীৰ নাম: বিনোদ সিং ঘৰ নং : 129 বয়স : 45 লিঙ্গ : মহিলা	JRQ0007359 ফটো উপলব্ধ	809 নাম : বঞ্জিত সিং মাতৃৰ নাম: চন্দ্রারতী দেবী ঘৰ নং : 127 বয়স : 33 লিঙ্গ : পুৰুষ	JRQ0412098 ফটো উপলব্ধ	E 810 নাম : চমন কুমাৰী পিতাৰ নাম: শিব শংকৰ কৈৰী ঘৰ নং : 129 বয়স : 80 লিঙ্গ : মহিলা	JRQ2046733 ফটো উপলব্ধ

811 নাম : কংকনা গগৈ পিতাৰ নাম: দিপক গগৈ ঘৰ নং : ১২৭ ক বয়স : 27 লিঙ্গ : মহিলা	JRQ0309294 ফটো উপলব্ধ	812 নাম : বিশ্বনাথ সিং পিতাৰ নাম: বাম লোচন সিং ঘৰ নং : ১২৮ বয়স : 88 লিঙ্গ : পুৰুষ	JRQ0007360 ফটো উপলব্ধ	813 নাম : জিৰা দেবী স্বামীৰ নাম: বিশ্বনাথ সিং ঘৰ নং : ১২৮ বয়স : 72 লিঙ্গ : মহিলা	JRQ0007361 ফটো উপলব্ধ
814 নাম : বাম বাবু সিং পিতাৰ নাম: বিশ্বনাথ সিং ঘৰ নং : ১২৮ বয়স : 48 লিঙ্গ : পুৰুষ	JRQ0007362 ফটো উপলব্ধ	815 নাম : দিপালী দেবী স্বামীৰ নাম: গোলাপ সিং ঘৰ নং : ১২৮ বয়স : 44 লিঙ্গ : মহিলা	JRQ0007363 ফটো উপলব্ধ	816 নাম : বেখা দেবী স্বামীৰ নাম: বাম বাবু সিং ঘৰ নং : ১২৮ বয়স : 42 লিঙ্গ : মহিলা	JRQ0007364 ফটো উপলব্ধ
817 নাম : বিনীতা কুমাৰী পিতাৰ নাম: গোলাপ সিং ঘৰ নং : ১২৮ বয়স : 29 লিঙ্গ : মহিলা	JRQ0309583 ফটো উপলব্ধ	818 নাম : জনিতা কুমাৰী পিতাৰ নাম: গোলাপ সিং ঘৰ নং : ১২৮ বয়স : 27 লিঙ্গ : মহিলা	JRQ0309310 ফটো উপলব্ধ	819 নাম : ভাৰতী কুমাৰী পিতাৰ নাম: গোলাপ সিং ঘৰ নং : ১২৮ বয়স : 26 লিঙ্গ : মহিলা	JRQ0618579 ফটো উপলব্ধ
820 নাম : কৃষ্ণা সিং পিতাৰ নাম: বিশ্বনাথ সিং ঘৰ নং : 128 বয়স : 21 লিঙ্গ : পুৰুষ	QDM0012047 ফটো উপলব্ধ	E 821 নাম : বদৰি সিং পিতাৰ নাম: বাম বিকচ সিং ঘৰ নং : ১২৯ বয়স : ১৭ লিঙ্গ : পুৰুষ	JRQ0007365 ফটো উপলব্ধ	822 নাম : সুৰজ কুমাৰী দেৱী স্বামীৰ নাম: কৃপাধন সিং ঘৰ নং : ১২৯ বয়স : 75 লিঙ্গ : মহিলা	JRQ0007366 ফটো উপলব্ধ
E 823 নাম : খলিল আহমেদ অন্যান্য: ফিৰোজ আহমেদ ঘৰ নং : 129 বয়স : ১5 লিঙ্গ : পুৰুষ	QDM0012179 ফটো উপলব্ধ	824 নাম : সাযৰা বেগম স্বামীৰ নাম: মঃ খালিক আহমেদ ঘৰ নং : 129 বয়স : 69 লিঙ্গ : মহিলা	JRQ2113181 ফটো উপলব্ধ	825 নাম : চিমা দেৱী স্বামীৰ নাম: বদৰি সিং ঘৰ নং : ১২৯ বয়স : 62 লিঙ্গ : মহিলা	JRQ0007367 ফটো উপলব্ধ
E 826 নাম : শম্ভু সিং পিতাৰ নাম: কৃপাধন সিং ঘৰ নং : ১২৯ বয়স : 5১ লিঙ্গ : পুৰুষ	JRQ0007368 ফটো উপলব্ধ	827 নাম : অনিল কুমাৰ সিং পিতাৰ নাম: কৃপাধন সিং ঘৰ নং : ১২৯ বয়স : 50 লিঙ্গ : পুৰুষ	JRQ0007370 ফটো উপলব্ধ	828 নাম : বঞ্জু সিং স্বামীৰ নাম: শম্ভু সিং ঘৰ নং : ১২৯ বয়স : 45 লিঙ্গ : মহিলা	JRQ0007372 ফটো উপলব্ধ
829 নাম : বিংকু কুমাৰী স্বামীৰ নাম: অনিল কুমাৰ সিং ঘৰ নং : ১২৯ বয়স : 44 লিঙ্গ : মহিলা	JRQ0007373 ফটো উপলব্ধ	830 নাম : বিয়াশ্ৰী সাহা পিতাৰ নাম: সমৰ সাহা ঘৰ নং : ১২৯ বয়স : 28 লিঙ্গ : মহিলা	JRQ0023028 ফটো উপলব্ধ	831 নাম : ৰোহিত সিং পিতাৰ নাম: শম্ভু সিং ঘৰ নং : ১২৯ বয়স : 27 লিঙ্গ : পুৰুষ	JRQ0206938 ফটো উপলব্ধ
832 নাম : নিলেশ কুমাৰ সিং পিতাৰ নাম: অনিল কুমাৰ সিং ঘৰ নং : 129 বয়স : 20 লিঙ্গ : পুৰুষ	QDM0014381 ফটো উপলব্ধ	R 833 নাম : জ্যোতিশ্ৰী গগৈ পিতাৰ নাম: দিপক গগৈ ঘৰ নং : 129 ক বয়স : 23 লিঙ্গ : মহিলা	JRQ1302025 ফটো উপলব্ধ	834 নাম : চয়ৰা বেগম অন্যান্য: ফিৰোজ আহমেদ ঘৰ নং : 129 ক বয়স : 68 লিঙ্গ : মহিলা	QDM0006999 ফটো উপলব্ধ
835 নাম : দীপক গগৈ পিতাৰ নাম: গোলাপ গগৈ ঘৰ নং : ১২৯ ক বয়স : 53 লিঙ্গ : পুৰুষ	JRQ0206516 ফটো উপলব্ধ	836 নাম : ইব্ৰাহিম আহমেদ অন্যান্য: ফিৰোজ আহমেদ ঘৰ নং : 129 ক বয়স : 40 লিঙ্গ : পুৰুষ	JRQ0411843 ফটো উপলব্ধ	837 নাম : য়াছমিন বেগম স্বামীৰ নাম: ফিৰোজ আহমেদ ঘৰ নং : 129 ক বয়স : 30 লিঙ্গ : মহিলা	JRQ0411892 ফটো উপলব্ধ
838 নাম : চালমা খাতুন স্বামীৰ নাম: ইব্ৰাহিম আহমেদ ঘৰ নং : 129 ক বয়স : 29 লিঙ্গ : মহিলা	JRQ0411850 ফটো উপলব্ধ	839 নাম : বিচাশ্ৰী সাহা পিতাৰ নাম: সমৰ সাহা ঘৰ নং : ১২৯ ক বয়স : 26 লিঙ্গ : মহিলা	JRQ0361691 ফটো উপলব্ধ	840 নাম : জ্যোতিশ্ৰী গগৈ পিতাৰ নাম: দিপক গগৈ ঘৰ নং : 129 ক বয়স : 21 লিঙ্গ : মহিলা	JRQ2064780 ফটো উপলব্ধ

841 নাম : মায়ীবাণী সাহা স্বামীৰ নাম : সমৰ সাহা ঘৰ নং : ১২৯ক বয়স : 58 লিঙ্গ : মহিলা	JRQ0007375 ফটো উপলব্ধ	842 নাম : ববি গগৈ স্বামীৰ নাম : দিপক গগৈ ঘৰ নং : ১২৯ক বয়স : 48 লিঙ্গ : মহিলা	JRQ0007376 ফটো উপলব্ধ	843 নাম : ফিৰোজ আহমেদ পিতাৰ নাম : খলিল আহমেদ ঘৰ নং : ১২৯ক বয়স : 46 লিঙ্গ : পুৰুষ	JRQ0007378 ফটো উপলব্ধ
844 নাম : বীমাশ্ৰী সাহা পিতাৰ নাম : সমৰ সাহা ঘৰ নং : ১২৯ক বয়স : 36 লিঙ্গ : মহিলা	JRQ0007379 ফটো উপলব্ধ	E 845 নাম : জানকি দেৱী স্বামীৰ নাম : শিউ প্ৰসাদ সিং ঘৰ নং : ১৩০ বয়স : ৩৭ লিঙ্গ : মহিলা	JRQ0007380 ফটো উপলব্ধ	846 নাম : প্ৰেম সিং পিতাৰ নাম : শিউ প্ৰসাদ সিং ঘৰ নং : ১৩০ বয়স : 65 লিঙ্গ : পুৰুষ	JRQ0007381 ফটো উপলব্ধ
847 নাম : চুচিলা সিং স্বামীৰ নাম : প্ৰেম সিং ঘৰ নং : ১৩০ বয়স : 55 লিঙ্গ : মহিলা	JRQ0007382 ফটো উপলব্ধ	848 নাম : বাসন্তী সিং স্বামীৰ নাম : সুৰজিত সিং ঘৰ নং : ১৩০ বয়স : 48 লিঙ্গ : মহিলা	JRQ0007383 ফটো উপলব্ধ	849 নাম : সুৰজিত সিং পিতাৰ নাম : শিউ প্ৰসাদ সিং ঘৰ নং : ১৩০ বয়স : 47 লিঙ্গ : পুৰুষ	JRQ0007384 ফটো উপলব্ধ
850 নাম : প্ৰিয়ংকা সিং পিতাৰ নাম : প্ৰেম সিং ঘৰ নং : ১৩০ বয়স : 36 লিঙ্গ : মহিলা	JRQ0007385 ফটো উপলব্ধ	851 নাম : মণিকা সিং পিতাৰ নাম : প্ৰেম সিং ঘৰ নং : ১৩০ বয়স : 30 লিঙ্গ : মহিলা	JRQ2046799 ফটো উপলব্ধ	852 নাম : জয়ন্ত সুংডী পিতাৰ নাম : গৌপাল সুংডী ঘৰ নং : 130 বয়স : 26 লিঙ্গ : পুৰুষ	JRQ2098556 ফটো উপলব্ধ
853 নাম : নিখিল সিং কোঙ্গৰী পিতাৰ নাম : সুৰজিত সিং ঘৰ নং : 130 বয়স : 21 লিঙ্গ : পুৰুষ	JRQ2063733 ফটো উপলব্ধ	854 নাম : অনিতা কৈৰী স্বামীৰ নাম : অনজ কৈৰী ঘৰ নং : ১৩০ক বয়স : 27 লিঙ্গ : মহিলা	JRQ0412551 ফটো উপলব্ধ	855 নাম : বিন্দেশ্বৰী কৈৰী স্বামীৰ নাম : ৰাম বিলাস কৈৰী ঘৰ নং : ১৩০ক বয়স : 63 লিঙ্গ : মহিলা	JRQ0007386 ফটো উপলব্ধ
856 নাম : অনজ কৈৰী মাতৃৰ নাম : বিন্দেশ্বৰী কৈৰী ঘৰ নং : ১৩০ক বয়স : 41 লিঙ্গ : পুৰুষ	JRQ0007387 ফটো উপলব্ধ	857 নাম : বিনজি কৈৰী মাতৃৰ নাম : বিন্দেশ্বৰী কৈৰী ঘৰ নং : ১৩০ক বয়স : 36 লিঙ্গ : মহিলা	JRQ0007388 ফটো উপলব্ধ	858 নাম : সুবাস দত্তা পিতাৰ নাম : জীতেন দত্তা ঘৰ নং : ১৩১ বয়স : 37 লিঙ্গ : পুৰুষ	GNS1966161 ফটো উপলব্ধ
859 নাম : কল্পনা দত্তা স্বামীৰ নাম : সুবাস দত্তা ঘৰ নং : ১৩১ বয়স : 33 লিঙ্গ : মহিলা	GNS1966172 ফটো উপলব্ধ	860 নাম : স্বপন দত্তা পিতাৰ নাম : সুবাস দত্তা ঘৰ নং : ১৩১ বয়স : 26 লিঙ্গ : পুৰুষ	GNS1966150 ফটো উপলব্ধ	861 নাম : তুলসী দত্তা পিতাৰ নাম : সুবাস দত্তা ঘৰ নং : 131 বয়স : 25 লিঙ্গ : মহিলা	JRQ0661298 ফটো উপলব্ধ
862 নাম : অজয় দত্ত পিতাৰ নাম : সুবাস দত্ত ঘৰ নং : 131 বয়স : 21 লিঙ্গ : পুৰুষ	JRQ2101723 ফটো উপলব্ধ	863 নাম : মণ্ট কুমাৰ চৌধুৰী পিতাৰ নাম : ৰাম চন্দ্ৰ চৌধুৰী ঘৰ নং : ১৩৩ বয়স : 36 লিঙ্গ : পুৰুষ	JRQ0007393 ফটো উপলব্ধ	864 নাম : ৰাম কিষাণ সাহ পিতাৰ নাম : বাসুদেব সাহ ঘৰ নং : ১৩৪ বয়স : 82 লিঙ্গ : পুৰুষ	JRQ0007394 ফটো উপলব্ধ
865 নাম : ফুলজাৰী সাহ স্বামীৰ নাম : ৰাম কিষাণ সাহ ঘৰ নং : ১৩৪ বয়স : 76 লিঙ্গ : মহিলা	JRQ0007395 ফটো উপলব্ধ	E 866 নাম : ৰাজেশ কুমাৰ সাহা পিতাৰ নাম : ৰাম কিষাণ সাহা ঘৰ নং : ১৩৪ বয়স : 50 লিঙ্গ : পুৰুষ	JRQ0026138 ফটো উপলব্ধ	# 867 নাম : সতীশ সাহ পিতাৰ নাম : ৰাম কিষাণ সাহ ঘৰ নং : ১৩৪ বয়স : 37 লিঙ্গ : পুৰুষ	JRQ0007396 ফটো উপলব্ধ
868 নাম : সুনিতা সাহ স্বামীৰ নাম : সতীশ সাহ ঘৰ নং : ১৩৪ বয়স : 36 লিঙ্গ : মহিলা	LRP4437530 ফটো উপলব্ধ	869 নাম : কিৰণ দেৱী সাহ পিতাৰ নাম : ৰাজেশ কুমাৰ সাহ ঘৰ নং : ১৩৫ বয়স : 40 লিঙ্গ : মহিলা	JRQ0007398 ফটো উপলব্ধ	S 870 নাম : দ্ৰোপদী দেৱী স্বামীৰ নাম : চন্দ্ৰদীপ সিং ঘৰ নং : ১৩৬ বয়স : 42 লিঙ্গ : মহিলা	JRQ0007399 ফটো উপলব্ধ

বিধানসভা সমষ্টিৰ নম্বৰ আৰু নাম : 67-তেজপুৰ
অংশৰ নম্বৰ আৰু নাম : 1-বেটনীবাৰ (অংশ ১)

871 নাম : জ্ঞান মায়া দেৱী অন্যান্য: ঘনমায়া ছেত্ৰী ঘৰ নং : 152 বয়স : 74 লিঙ্গ : মহিলা	QDM0010587 ফটো উপলব্ধ	872 নাম : ঘনশ্যাম পোখ্ৰেল অন্যান্য: ঘনমায়া ছেত্ৰী ঘৰ নং : 152 বয়স : 49 লিঙ্গ : পুৰুষ	JRQ1299247 ফটো উপলব্ধ	873 নাম : নিৰা দেৱী অন্যান্য: ঘনমায়া ছেত্ৰী ঘৰ নং : 152 বয়স : 47 লিঙ্গ : মহিলা	QDM0010603 ফটো উপলব্ধ
874 নাম : চিৰঞ্জীৱ ছেত্ৰী পিতাৰ নাম: দেৱ বাহাদুৰ ছেত্ৰী ঘৰ নং : 153 বয়স : 31 লিঙ্গ : পুৰুষ	JRQ2046777 ফটো উপলব্ধ	875 নাম : গংগা শৰ্মা স্বামীৰ নাম: দুৰ্গা বাহাদুৰ ছেত্ৰী ঘৰ নং : 153 বয়স : 38 লিঙ্গ : মহিলা	JRQ0036699 ফটো উপলব্ধ	876 নাম : লীলা দেৱী স্বামীৰ নাম: বুদু বাহাদুৰ ছেত্ৰী ঘৰ নং : 153 বয়স : 37 লিঙ্গ : মহিলা	QDM0094581 ফটো উপলব্ধ
877 নাম : পবিত্ৰা দেৱী স্বামীৰ নাম: টেক বাহাদুৰ ছেত্ৰী ঘৰ নং : 30 বয়স : 30 লিঙ্গ : মহিলা	JRQ0036996 ফটো উপলব্ধ	878 নাম : গজেন্দ্ৰ বাহাদুৰ ছেত্ৰী পিতাৰ নাম: মন বাহাদুৰ ছেত্ৰী ঘৰ নং : 153 বয়স : 69 লিঙ্গ : পুৰুষ	JRQ0310094 ফটো উপলব্ধ	879 নাম : দুৰ্গা বাহাদুৰ ছেত্ৰী পিতাৰ নাম: দেৱ বাহাদুৰ ছেত্ৰী ঘৰ নং : 153 বয়স : 40 লিঙ্গ : পুৰুষ	JRQ0036657 ফটো উপলব্ধ
880 নাম : বুদু বাহাদুৰ ছেত্ৰী পিতাৰ নাম: গজেন্দ্ৰ বাহাদুৰ ছেত্ৰী ঘৰ নং : 153 বয়স : 38 লিঙ্গ : পুৰুষ	JRQ0310375 ফটো উপলব্ধ	881 নাম : গোপাল ছেত্ৰী পিতাৰ নাম: গজেন্দ্ৰ বাহাদুৰ ছেত্ৰী ঘৰ নং : 153 বয়স : 34 লিঙ্গ : পুৰুষ	JRQ0412478 ফটো উপলব্ধ	882 নাম : চুৰেশ ছেত্ৰী পিতাৰ নাম: গজেন্দ্ৰ বাহাদুৰ ছেত্ৰী ঘৰ নং : 153 বয়স : 32 লিঙ্গ : পুৰুষ	JRQ0310102 ফটো উপলব্ধ
883 নাম : শেখৰ চেত্ৰী পিতাৰ নাম: গজেন্দ্ৰ বাহাদুৰ চেত্ৰী ঘৰ নং : 153 বয়স : 31 লিঙ্গ : পুৰুষ	JRQ0412460 ফটো উপলব্ধ	884 নাম : গোবিন্দ বাহাদুৰ পিতাৰ নাম: গজেন্দ্ৰ বাহাদুৰ ছেত্ৰী ঘৰ নং : 153 বয়স : 31 লিঙ্গ : পুৰুষ	JRQ0310292 ফটো উপলব্ধ	885 নাম : বাৰ্জেশ ছেত্ৰী পিতাৰ নাম: গজেন্দ্ৰ বাহাদুৰ ছেত্ৰী ঘৰ নং : 153 KA বয়স : 25 লিঙ্গ : পুৰুষ	JRQ0404731 ফটো উপলব্ধ
886 নাম : গংগা দেৱী স্বামীৰ নাম: দেৱ বাহাদুৰ ছেত্ৰী ঘৰ নং : 153 বয়স : 80 লিঙ্গ : মহিলা	JRQ0007400 ফটো উপলব্ধ	887 নাম : ঘনমায়া ছেত্ৰী পিতাৰ নাম: মন বাহাদুৰ ছেত্ৰী ঘৰ নং : 153 বয়স : 55 লিঙ্গ : মহিলা	JRQ0007401 ফটো উপলব্ধ	888 নাম : বিজু থাপা পিতাৰ নাম: ভীম বাহাদুৰ থাপা ঘৰ নং : 153 বয়স : 32 লিঙ্গ : পুৰুষ	JRQ0007402 ফটো উপলব্ধ
889 নাম : অচ্যুত গগৈ পিতাৰ নাম: ধৰ্মেশ্বৰ গগৈ ঘৰ নং : 155 বয়স : 55 লিঙ্গ : পুৰুষ	FHG0144691 ফটো উপলব্ধ	890 নাম : জুবী গগৈ স্বামীৰ নাম: অচ্যুত গগৈ ঘৰ নং : 155 বয়স : 51 লিঙ্গ : মহিলা	FHG0144683 ফটো উপলব্ধ	891 নাম : লক্ষ্মী থাপা স্বামীৰ নাম: ভীম বাহাদুৰ থাপা ঘৰ নং : 167 বয়স : 49 লিঙ্গ : মহিলা	GNS1966149 ফটো উপলব্ধ
892 নাম : মনিষা ছেত্ৰী পিতাৰ নাম: দুৰ্গা ছেত্ৰী ঘৰ নং : 167 বয়স : 20 লিঙ্গ : মহিলা	QDM0053157 ফটো উপলব্ধ	893 নাম : জ্যোতি কুমাৰী পিতাৰ নাম: মহাবীৰ সিং ঘৰ নং : 175 বয়স : 30 লিঙ্গ : মহিলা	GNS0592006 ফটো উপলব্ধ	S 894 নাম : সবিতা দেৱী পিতাৰ নাম: মদন নাথ ঘৰ নং : 178 বয়স : 38 লিঙ্গ : মহিলা	JRQ6239583 ফটো উপলব্ধ
895 নাম : সৰস্বতী কুমাৰী শৰ্মা স্বামীৰ নাম: অশোক শৰ্মা ঘৰ নং : 180 বয়স : 43 লিঙ্গ : মহিলা	JRQ0557306 ফটো উপলব্ধ	896 নাম : কেশৱ কাপৰ পিতাৰ নাম: বিনোদ কাপৰ ঘৰ নং : 201 বয়স : 46 লিঙ্গ : পুৰুষ	CTQ5620117 ফটো উপলব্ধ	S 897 নাম : মৌচুমী দাস মাতৃৰ নাম: লিজিমাই দাস ঘৰ নং : 201 বয়স : 39 লিঙ্গ : মহিলা	HNF2744425 ফটো উপলব্ধ
898 নাম : শিৱম কাপৰ পিতাৰ নাম: কেশৱ কাপৰ ঘৰ নং : 201 বয়স : 19 লিঙ্গ : পুৰুষ	QDM0112755 ফটো উপলব্ধ	S 899 নাম : পূজা শীল পিতাৰ নাম: বসন্ত শীল ঘৰ নং : 206 বয়স : 29 লিঙ্গ : মহিলা	JRQ0454496 ফটো উপলব্ধ	900 নাম : গীতা দেৱী স্বামীৰ নাম: বিকাশ কুমাৰ সিং ঘৰ নং : 212 বয়স : 22 লিঙ্গ : মহিলা	QDM0051367 ফটো উপলব্ধ

বিধানসভা সমষ্টিৰ নম্বৰ আৰু নাম : 67-তেজপুৰ
অংশৰ নম্বৰ আৰু নাম : 1-বেটনীবাৰ (অংশ ১)

901 নাম : ৰাজশ্ৰী বৰুৱা স্বামীৰ নাম : জ্যোতি প্ৰসাদ গৌড় ঘৰ নং : 218 বয়স : 38 লিঙ্গ : মহিলা	JRQ8345708 ফটো উপলব্ধ	902 নাম : জোনমনি মৰাৰী স্বামীৰ নাম : সঞ্জীৱ কৈৰী ঘৰ নং : 260 বয়স : 30 লিঙ্গ : মহিলা	JRQ2112522 ফটো উপলব্ধ	S 903 নাম : কিৰন তান্তী স্বামীৰ নাম : দীপক তান্তী ঘৰ নং : 268 বয়স : 36 লিঙ্গ : মহিলা	QDM0049999 ফটো উপলব্ধ
904 নাম : নেহা কুমাৰী পিতাৰ নাম : জিতেন্দ্ৰ চৌধুৰী ঘৰ নং : 277 বয়স : 26 লিঙ্গ : মহিলা	JRQ0654566 ফটো উপলব্ধ	905 নাম : দিপক চৌধুৰী পিতাৰ নাম : ৰবীন্দ্ৰ কুমাৰ চৌধুৰী ঘৰ নং : 299 বয়স : 25 লিঙ্গ : পুৰুষ	JRQ0575951 ফটো উপলব্ধ	906 নাম : অমন চৌধুৰী পিতাৰ নাম : জীতেন্দ্ৰ চৌধুৰী ঘৰ নং : 299 বয়স : 23 লিঙ্গ : পুৰুষ	JRQ1294099 ফটো উপলব্ধ
907 নাম : গনেশ মুগ্ধা মাতৃৰ নাম : অঞ্জলী মুগ্ধা ঘৰ নং : 280 বয়স : 25 লিঙ্গ : পুৰুষ	JRQ2113710 ফটো উপলব্ধ	908 নাম : শান্তি পাছোৱান স্বামীৰ নাম : প্ৰেম পাছোৱান ঘৰ নং : 289 বয়স : 44 লিঙ্গ : মহিলা	JRQ0412684 ফটো উপলব্ধ	909 নাম : ৰিতু গগৈ স্বামীৰ নাম : মুদুল গগৈ ঘৰ নং : 288 বয়স : 38 লিঙ্গ : মহিলা	JRQ0480681 ফটো উপলব্ধ
910 নাম : মুদুল গগৈ পিতাৰ নাম : লুহিত গগৈ ঘৰ নং : 288 বয়স : 38 লিঙ্গ : পুৰুষ	JRQ0480640 ফটো উপলব্ধ	911 নাম : বিশাল কুশ্বাহা কুশ্বাহা পিতাৰ নাম : বিনোদ সিং ঘৰ নং : 289 বয়স : 21 লিঙ্গ : পুৰুষ	QDM0042978 ফটো উপলব্ধ	912 নাম : অভিষেক সিং পিতাৰ নাম : ৰবী শংকৰ সিংহ ঘৰ নং : 281 বয়স : 24 লিঙ্গ : পুৰুষ	JRQ0545889 ফটো উপলব্ধ
913 নাম : নিৰ্মালি গগৈ স্বামীৰ নাম : অপূৰ্ব গগৈ ঘৰ নং : 303 বয়স : 53 লিঙ্গ : মহিলা	HNF4638022 ফটো উপলব্ধ	914 নাম : অনিমা ৰানী ডে স্বামীৰ নাম : শংকৰ প্ৰচাদ ডে ঘৰ নং : 307 বয়স : 66 লিঙ্গ : মহিলা	JRQ0006819 ফটো উপলব্ধ	915 নাম : অৰ্চনা দে স্বামীৰ নাম : জয়ন্ত প্ৰচাদ ডে ঘৰ নং : 307 বয়স : 40 লিঙ্গ : মহিলা	JRQ9798736 ফটো উপলব্ধ
S 916 নাম : অৰ্চনা বৈশ্য স্বামীৰ নাম : অনিল কুমাৰ বৈশ্য ঘৰ নং : 308 বয়স : 30 লিঙ্গ : মহিলা	HBP1991635 ফটো উপলব্ধ	917 নাম : সমীৰ জ্যোতি বৰা পিতাৰ নাম : প্ৰণৱ জ্যোতি বৰা ঘৰ নং : 308 বয়স : 23 লিঙ্গ : পুৰুষ	JRQ0547877 ফটো উপলব্ধ	918 নাম : সৌৰভ জ্যোতি বৰা পিতাৰ নাম : প্ৰণৱ জ্যোতি বৰা ঘৰ নং : 308 বয়স : 23 লিঙ্গ : পুৰুষ	JRQ0553966 ফটো উপলব্ধ
919 নাম : হিয়ামনি সূত পিতাৰ নাম : জিতুমানি সূত ঘৰ নং : 426 বয়স : 21 লিঙ্গ : মহিলা	JRQ2062198 ফটো উপলব্ধ	920 নাম : কৃষ্ণা শইকীয়া স্বামীৰ নাম : মহিধৰ শইকীয়া ঘৰ নং : 288 বয়স : 68 লিঙ্গ : মহিলা	JRQ0308098 ফটো উপলব্ধ	921 নাম : ভবেশ শইকীয়া পিতাৰ নাম : মহিধৰ শইকীয়া ঘৰ নং : 888 বয়স : 47 লিঙ্গ : পুৰুষ	JRQ0007405 ফটো উপলব্ধ
922 নাম : গীতাজলী শইকীয়া স্বামীৰ নাম : দোলন শইকীয়া ঘৰ নং : 888 বয়স : 41 লিঙ্গ : মহিলা	JRQ0007404 ফটো উপলব্ধ	923 নাম : দোলন শইকীয়া পিতাৰ নাম : মহিধৰ শইকীয়া ঘৰ নং : 888 বয়স : 39 লিঙ্গ : পুৰুষ	JRQ0007403 ফটো উপলব্ধ	924 নাম : বীৰেশ চন্দ্ৰ দাস পিতাৰ নাম : শচীন্দ্ৰ চন্দ্ৰ দাস ঘৰ নং : 596 বয়স : 58 লিঙ্গ : পুৰুষ	JRQ2041192 ফটো উপলব্ধ
925 নাম : ইভা দাস স্বামীৰ নাম : বীৰেশ চন্দ্ৰ দাস ঘৰ নং : 596 বয়স : 53 লিঙ্গ : মহিলা	JRQ2041205 ফটো উপলব্ধ	926 নাম : ভদ্রালক্ষী প্ৰধান স্বামীৰ নাম : টাইমোৰ বাহাদুৰ প্ৰধান ঘৰ নং : 599 বয়স : 72 লিঙ্গ : মহিলা	JRQ1995660 ফটো উপলব্ধ	927 নাম : মীনা লক্ষী প্ৰধান মাতৃৰ নাম : ভদ্রালক্ষী প্ৰধান ঘৰ নং : 597 বয়স : 47 লিঙ্গ : মহিলা	QDM0104919 ফটো উপলব্ধ
928 নাম : ৰাজেশ প্ৰধান মাতৃৰ নাম : ভদ্রালক্ষী প্ৰধান ঘৰ নং : 599 বয়স : 41 লিঙ্গ : পুৰুষ	JRQ1995671 ফটো উপলব্ধ	929 নাম : নীলম প্ৰধান পিতাৰ নাম : টেম্বৰ বাহাদুৰ প্ৰধান ঘৰ নং : 599 বয়স : 41 লিঙ্গ : মহিলা	JRQ0618728 ফটো উপলব্ধ	930 নাম : কমলা লক্ষী প্ৰধান মাতৃৰ নাম : ভদ্রালক্ষী প্ৰধান ঘৰ নং : 599 বয়স : 39 লিঙ্গ : মহিলা	JRQ1995682 ফটো উপলব্ধ

931	JRQ0618991	932	JRQ1995637	933	JRQ1995648
নাম : দীনেশ প্ৰধান মাতৃৰ নাম: মিনা লক্ষ্মী প্ৰধান ঘৰ নং : ৫৯৭ বয়স : 28 লিঙ্গ : পুৰুষ	ফটো উপলব্ধ	নাম : বঞ্জিত কলিতা পিতাৰ নাম: ভৱ ৰাম কলিতা ঘৰ নং : ৫৯৯ বয়স : 62 লিঙ্গ : পুৰুষ	ফটো উপলব্ধ	নাম : অজিত কলিতা পিতাৰ নাম: ভৱা ৰাম কলিতা ঘৰ নং : ৫৯৯ বয়স : 50 লিঙ্গ : পুৰুষ	ফটো উপলব্ধ
934	JRQ1995659	935	JRQ0152058	936	JRQ0152066
নাম : দিপীকা কলিতা স্বামীৰ নাম: অজিত কলিতা ঘৰ নং : ৫৯৯ বয়স : 45 লিঙ্গ : মহিলা	ফটো উপলব্ধ	নাম : মনোজ কুমাৰ পিতাৰ নাম: বিদ্যা সাগৰ প্ৰসাদ ঘৰ নং : ৬০০ বয়স : 48 লিঙ্গ : পুৰুষ	ফটো উপলব্ধ	নাম : নিতু দেবী স্বামীৰ নাম: মনোজ কুমাৰ ঘৰ নং : ৬০০ বয়স : 39 লিঙ্গ : মহিলা	ফটো উপলব্ধ
937	JRQ0152199	938	JRQ0325076	939	JRQ0325118
নাম : কনিকা বড়ো স্বামীৰ নাম: ফুকন বড়ো ঘৰ নং : ৬০১ বয়স : 48 লিঙ্গ : মহিলা	ফটো উপলব্ধ	নাম : সিদ্ধাৰ্থ বড়ো পিতাৰ নাম: ফুকন বড়ো ঘৰ নং : ৬০১ বয়স : 32 লিঙ্গ : পুৰুষ	ফটো উপলব্ধ	নাম : বিদ্যাং বড়ো পিতাৰ নাম: ফুকন বড়ো ঘৰ নং : ৬০১ বয়স : 28 লিঙ্গ : মহিলা	ফটো উপলব্ধ
940	JRQ0152389	941	JRQ0152397	942	JRQ0697474
নাম : প্ৰদীপ গগৈ পিতাৰ নাম: অতুল গগৈ ঘৰ নং : ৬০২ বয়স : 44 লিঙ্গ : পুৰুষ	ফটো উপলব্ধ	নাম : নিৰু গগৈ স্বামীৰ নাম: প্ৰদীপ গগৈ ঘৰ নং : ৬০২ বয়স : 40 লিঙ্গ : মহিলা	ফটো উপলব্ধ	নাম : কুণাল গগৈ পিতাৰ নাম: প্ৰদীপ গগৈ ঘৰ নং : ৬০২ বয়স : 23 লিঙ্গ : পুৰুষ	ফটো উপলব্ধ
943	QDM0072066	944	JRQ0325159	945	JRQ0325167
নাম : চয়নীকা গগৈ পিতাৰ নাম: প্ৰদীপ গগৈ ঘৰ নং : 602 বয়স : 21 লিঙ্গ : মহিলা	ফটো উপলব্ধ	নাম : জিতুমণি সূত পিতাৰ নাম: ধাতুৰাম সূত ঘৰ নং : ৬০৩ বয়স : 49 লিঙ্গ : পুৰুষ	ফটো উপলব্ধ	নাম : শ্ৰেণী সূত স্বামীৰ নাম: জিতুমণি সূত ঘৰ নং : ৬০৩ বয়স : 41 লিঙ্গ : মহিলা	ফটো উপলব্ধ
946	JRQ0576157	947	JRQ0325217	948	JRQ0583989
নাম : সঞ্জয় চাহ পিতাৰ নাম: দীনেশ চাহ ঘৰ নং : ৬০৩ বয়স : 24 লিঙ্গ : পুৰুষ	ফটো উপলব্ধ	নাম : দিপালী বৰা স্বামীৰ নাম: ৰূপন বৰা ঘৰ নং : ৬০৪ বয়স : 46 লিঙ্গ : মহিলা	ফটো উপলব্ধ	নাম : নেইনা বৰা মাতৃৰ নাম: দিপালী বৰা ঘৰ নং : ৬০৪ বয়স : 23 লিঙ্গ : মহিলা	ফটো উপলব্ধ
949	JRQ0310615	950	JRQ0310664	E 951	JRQ0310763
নাম : পতুল বৰুৱা পিতাৰ নাম: শিৱ বৰুৱা ঘৰ নং : ৬০৫ বয়স : 56 লিঙ্গ : পুৰুষ	ফটো উপলব্ধ	নাম : চম্পা বৰুৱা স্বামীৰ নাম: পতুল বৰুৱা ঘৰ নং : ৬০৫ বয়স : 47 লিঙ্গ : মহিলা	ফটো উপলব্ধ	নাম : গিৰিশ বৰুৱা পিতাৰ নাম: পতুল বৰুৱা ঘৰ নং : ৬০৫ বয়স : 28 লিঙ্গ : পুৰুষ	ফটো উপলব্ধ
952	JRQ0581389	953	JRQ0310441	954	JRQ0310482
নাম : ধন বৰুৱা পিতাৰ নাম: পতুল বৰুৱা ঘৰ নং : ৬০৫ বয়স : 25 লিঙ্গ : পুৰুষ	ফটো উপলব্ধ	নাম : অতুল ডেকা পিতাৰ নাম: ৰূপেশ্বৰ ডেকা ঘৰ নং : ৬০৬ বয়স : 44 লিঙ্গ : পুৰুষ	ফটো উপলব্ধ	নাম : মনালিছা ডেকা স্বামীৰ নাম: অতুল ডেকা ঘৰ নং : ৬০৬ বয়স : 43 লিঙ্গ : মহিলা	ফটো উপলব্ধ
955	JRQ0412528	956	JRQ0310342	957	JRQ0404749
নাম : দীনেশ চাহ অন্যান্য: সুমন দেবী ঘৰ নং : ৬০৭ বয়স : 54 লিঙ্গ : পুৰুষ	ফটো উপলব্ধ	নাম : চুমন দেৱী স্বামীৰ নাম: দীনেশ চাহ ঘৰ নং : ৬০৭ বয়স : 39 লিঙ্গ : মহিলা	ফটো উপলব্ধ	নাম : প্ৰিয়া কুমাৰী পিতাৰ নাম: দীনেশ সাহ ঘৰ নং : 607 বয়স : 25 লিঙ্গ : মহিলা	ফটো উপলব্ধ
958	JRQ0309930	959	JRQ0535658	960	QDM0050112
নাম : আব্দুল ৰাহিদ পিতাৰ নাম: আব্দুল ৰাহিদ ঘৰ নং : ৬০৮ বয়স : 60 লিঙ্গ : পুৰুষ	ফটো উপলব্ধ	নাম : পাৰবিন বেগম স্বামীৰ নাম: আব্দুল ৰাহিদ ঘৰ নং : ৬০৮ বয়স : 36 লিঙ্গ : মহিলা	ফটো উপলব্ধ	নাম : ইয়াছমিন খাতুন পিতাৰ নাম: আব্দুল ৰাহিদ ঘৰ নং : 608 বয়স : 21 লিঙ্গ : মহিলা	ফটো উপলব্ধ

বিধানসভা সমষ্টিৰ নম্বৰ আৰু নাম : 67-তেজপুৰ
অংশৰ নম্বৰ আৰু নাম : 1-বেটনীবাৰ (অংশ ১)

961 নাম : প্রদীপ হাজৰিকা পিতাৰ নাম: মোহন হাজৰিকা ঘৰ নং : ৬০৯ বয়স : 47 লিঙ্গ : পুৰুষ	JRQ0479402 ফটো উপলব্ধ	962 নাম : উজ্জ্বলা হাজৰিকা স্বামীৰ নাম: প্রদীপ হাজৰিকা ঘৰ নং : ৬০৯ বয়স : 43 লিঙ্গ : মহিলা	JRQ0479311 ফটো উপলব্ধ	S 963 নাম : জয়শ্ৰী হাজৰিকা পিতাৰ নাম: প্রদীপ হাজৰিকা ঘৰ নং : ৬০৯ বয়স : 28 লিঙ্গ : মহিলা	JRQ0480590 ফটো উপলব্ধ
S 964 নাম : অঞ্জন বৰা পিতাৰ নাম: তৰুণ বৰা ঘৰ নং : ৬১০ বয়স : 45 লিঙ্গ : পুৰুষ	JRQ0479337 ফটো উপলব্ধ	S 965 নাম : ভবনী গগৈ বৰা স্বামীৰ নাম: অঞ্জলি বৰা ঘৰ নং : ৬১০ বয়স : 42 লিঙ্গ : মহিলা	JRQ0479329 ফটো উপলব্ধ	E 966 নাম : দিপিকা দাস পিতাৰ নাম: পুন্ডৰীক দাস ঘৰ নং : ৬১১ বয়স : 43 লিঙ্গ : মহিলা	JRQ0575357 ফটো উপলব্ধ
# 967 নাম : তুলসী বিশ্বকৰ্মা স্বামীৰ নাম: মোহন বিশ্বকৰ্মা ঘৰ নং : ৬১১ বয়স : 39 লিঙ্গ : মহিলা	JRQ0617068 ফটো উপলব্ধ	968 নাম : বিকাশ দাশ মাতৃৰ নাম: দীপিকা দাশ ঘৰ নং : 611 বয়স : 22 লিঙ্গ : পুৰুষ	JRQ2064772 ফটো উপলব্ধ	969 নাম : বিজু কুমাৰ ছোনাৰ পিতাৰ নাম: গোপাল ছোনাৰ ঘৰ নং : ৬১২ বয়স : 47 লিঙ্গ : পুৰুষ	JRQ0575191 ফটো উপলব্ধ
970 নাম : মৰমী সোনাৰ স্বামীৰ নাম: বিজু কুমাৰ ছোনাৰ ঘৰ নং : ৬১২ বয়স : 40 লিঙ্গ : মহিলা	JRQ0576256 ফটো উপলব্ধ	971 নাম : বিবেক দাস পিতাৰ নাম: কমলেশ্বৰ দাস ঘৰ নং : ৬১২ বয়স : 39 লিঙ্গ : পুৰুষ	JRQ0616854 ফটো উপলব্ধ	972 নাম : পূৰ্ণিমা কলিতা দাস স্বামীৰ নাম: বিবেক দাস ঘৰ নং : ৬১২ বয়স : 33 লিঙ্গ : মহিলা	JRQ0616904 ফটো উপলব্ধ
973 নাম : নিকিতা সোনাৰ পিতাৰ নাম: বিজু সোনাৰ ঘৰ নং : 612 বয়স : 20 লিঙ্গ : মহিলা	QDM0048892 ফটো উপলব্ধ	974 নাম : গীতা ছেত্ৰী স্বামীৰ নাম: গোপাল বাহাদুৰ ছেত্ৰী ঘৰ নং : ৬১৩ বয়স : 44 লিঙ্গ : মহিলা	JRQ0574368 ফটো উপলব্ধ	975 নাম : গোপাল বাহাদুৰ ছেত্ৰী পিতাৰ নাম: চন্দ্ৰ বাহাদুৰ ছেত্ৰী ঘৰ নং : ৬১৩ বয়স : 43 লিঙ্গ : পুৰুষ	JRQ0575746 ফটো উপলব্ধ
976 নাম : প্ৰীতি ছেত্ৰী পিতাৰ নাম: গোপাল ছেত্ৰী ঘৰ নং : 613 বয়স : 22 লিঙ্গ : মহিলা	JRQ2095776 ফটো উপলব্ধ	977 নাম : সমৰ কুমাৰ সাহা পিতাৰ নাম: প্ৰাণ গোবিন্দ সাহা ঘৰ নং : 614 বয়স : 64 লিঙ্গ : পুৰুষ	JRQ0007374 ফটো উপলব্ধ	978 নাম : দিপা কুমাৰী পিতাৰ নাম: দিলিপ কুমাৰ সিং ঘৰ নং : 1111 বয়স : 24 লিঙ্গ : মহিলা	JRQ0578682 ফটো উপলব্ধ
979 নাম : নমিতা কুমাৰী পিতাৰ নাম: চঞ্জু সিং ঘৰ নং : 1631 বয়স : 25 লিঙ্গ : মহিলা	JRQ0547117 ফটো উপলব্ধ	980 নাম : কমল দাস পিতাৰ নাম: মুনিন্দ্ৰ দাস ঘৰ নং : ১৬৬১ বয়স : 47 লিঙ্গ : পুৰুষ	JRQ0007406 ফটো উপলব্ধ	981 নাম : মায়াকাণী দাস স্বামীৰ নাম: কমল দাস ঘৰ নং : ১৬৬১ বয়স : 41 লিঙ্গ : মহিলা	JRQ0007407 ফটো উপলব্ধ
982 নাম : বিনিতা দাস পিতাৰ নাম: কমল দাস ঘৰ নং : ১৬৬১ বয়স : 24 লিঙ্গ : মহিলা	JRQ0617100 ফটো উপলব্ধ	983 নাম : বিশাল দাস পিতাৰ নাম: কমল দাস ঘৰ নং : 1661 বয়স : 21 লিঙ্গ : পুৰুষ	QDM0050401 ফটো উপলব্ধ	984 নাম : বেখামণি বৰা হাজৰিকা স্বামীৰ নাম: পৱিত্ৰ হাজৰিকা ঘৰ নং : 2301 বয়স : 33 লিঙ্গ : মহিলা	HCK3146621 ফটো উপলব্ধ
S 985 নাম : নিতী প্ৰিয়া বৰদলৈ পিতাৰ নাম: প্ৰদীপ চন্দ্ৰ বৰদলৈ ঘৰ নং : ৬১৮ বয়স : 32 লিঙ্গ : মহিলা	JRQ4442277 ফটো উপলব্ধ	986 নাম : কৰবী বৰুৱা স্বামীৰ নাম: নৱজ্যোতি বৰুৱা ঘৰ নং : 20035 বয়স : 41 লিঙ্গ : মহিলা	GNS1379448 ফটো উপলব্ধ	987 নাম : ডিম্পী দেৱী পিতাৰ নাম: দুৰ্গাধৰ নাথ ঘৰ নং : বেটনীবাৰ বয়স : 28 লিঙ্গ : মহিলা	CTH0197335 ফটো উপলব্ধ
988 নাম : ইৰফান আফ্ৰীদী পিতাৰ নাম: কাইউম অনসাৰী ঘৰ নং : হাটজ নং- 43 বয়স : 26 লিঙ্গ : পুৰুষ	JRQ2066322 ফটো উপলব্ধ				

989	1	QDM0122044
নাম : স্নেহা বৰুৱা পিতাৰ নাম : নৱজ্যোতি বৰুৱা ঘৰ নং : 20035 বয়স : 18 লিঙ্গ : মহিলা		
ফটো উপলব্ধ		

990	1	JRQ1305101
নাম : নিতেশ কুমাৰ কাপুৰ পিতাৰ নাম : সুৰেশ কাপুৰ ঘৰ নং : 201 বয়স : 24 লিঙ্গ : পুৰুষ		
ফটো উপলব্ধ		

991	1	QDM0104257
নাম : বিকেশ কুমাৰ পিতাৰ নাম : সুৰেশ কাপুৰ ঘৰ নং : 201 বয়স : 23 লিঙ্গ : পুৰুষ		
ফটো উপলব্ধ		

992	1	JRQ9838544
নাম : সুৰেশ কাপুৰ পিতাৰ নাম : বিনোদ কাপুৰ ঘৰ নং : 201 বয়স : 52 লিঙ্গ : পুৰুষ		
ফটো উপলব্ধ		

993	1	QDM0125161
নাম : কুচুম গগৈ মাতৃৰ নাম : কুচুম গগৈ ঘৰ নং : না বয়স : 18 লিঙ্গ : মহিলা		
ফটো উপলব্ধ		

994	1	QDM0125377
নাম : ভাৰ্গৱ দাস পিতাৰ নাম : মন্টু দাস ঘৰ নং : 94 বয়স : 21 লিঙ্গ : পুৰুষ		
ফটো উপলব্ধ		

995	1	QDM0126417
নাম : ৰবিনা খাতুন স্বামীৰ নাম : চাহাবুদ্দিন আনচাৰী ঘৰ নং : 13 বয়স : 29 লিঙ্গ : মহিলা		
ফটো উপলব্ধ		

996	1	QDM0127605
নাম : গোমা থাপা পিতাৰ নাম : কমল বাঃ থাপা ঘৰ নং : 41 বয়স : 20 লিঙ্গ : মহিলা		
ফটো উপলব্ধ		

997	1	QDM0130062
নাম : ৰৈভৱ কুশ্বাহা পিতাৰ নাম : বিনোদ সিং ঘৰ নং : 127 বয়স : 19 লিঙ্গ : পুৰুষ		
ফটো উপলব্ধ		

998	1	QDM0130104
নাম : ধৰণী শইকীয়া পিতাৰ নাম : ভবেন্দ্ৰ শইকীয়া ঘৰ নং : 488 বয়স : 18 লিঙ্গ : পুৰুষ		
ফটো উপলব্ধ		

999	1	QDM0131235
নাম : ধনঞ্জয় কোছ পিতাৰ নাম : কমল কোছ ঘৰ নং : 38 বয়স : 18 লিঙ্গ : পুৰুষ		
ফটো উপলব্ধ		

1000	1	QDM0131433
নাম : জিন্নত খাতুন পিতাৰ নাম : চৰ্মিৰ আনচাৰী ঘৰ নং : 17 বয়স : 21 লিঙ্গ : মহিলা		
ফটো উপলব্ধ		

1001	1	QDM0131672
নাম : অঞ্জনা ঘাটোৱাল পিতাৰ নাম : বিষ্ণুৰাম ঘাটোৱাল ঘৰ নং : 65 বয়স : 22 লিঙ্গ : মহিলা		
ফটো উপলব্ধ		

1002	1	QDM0131979
নাম : পংখী কাকতি পিতাৰ নাম : প্ৰসেনজিত কাকতি ঘৰ নং : 34 বয়স : 18 লিঙ্গ : মহিলা		
ফটো উপলব্ধ		

1003	1	QDM0132464
নাম : ধৰিত্ৰী ঘাটোৱাল পিতাৰ নাম : বিষ্ণুৰাম ঘাটোৱাল ঘৰ নং : 65 বয়স : 22 লিঙ্গ : মহিলা		
ফটো উপলব্ধ		

1004	1	QDM0132548
নাম : ৰাহুল নাথ পিতাৰ নাম : দুলাল চন্দ্ৰ নাথ ঘৰ নং : 44 বয়স : 20 লিঙ্গ : পুৰুষ		
ফটো উপলব্ধ		

1005	1	QDM0132738
নাম : ৰোহিত চাহ মাতৃৰ নাম : কিৰন দেবী ঘৰ নং : 135 বয়স : 21 লিঙ্গ : পুৰুষ		
ফটো উপলব্ধ		

1006	1	QDM0133074
নাম : সুভম চাহ মাতৃৰ নাম : কিৰন দেবী ঘৰ নং : 135 বয়স : 19 লিঙ্গ : পুৰুষ		
ফটো উপলব্ধ		

1007	1	QDM0133330
নাম : লক্ষ্মী সুন্দী মাতৃৰ নাম : মৈনে চুণ্ডী ঘৰ নং : 54 বয়স : 20 লিঙ্গ : মহিলা		
ফটো উপলব্ধ		

1008	1	QDM0133389
নাম : জামিনী দাস স্বামীৰ নাম : চন্দন সুন্দী ঘৰ নং : 54 বয়স : 19 লিঙ্গ : মহিলা		
ফটো উপলব্ধ		

1009	1	QDM0135129
নাম : অংকিতা বৰা পিতাৰ নাম : ইন্দ্ৰ মোহন বৰা ঘৰ নং : 35 বয়স : 18 লিঙ্গ : মহিলা		
ফটো উপলব্ধ		

1010	1	QDM0138115
নাম : গুলনাজ বান পিতাৰ নাম : মঃ ওয়াজিদ আনচাৰী ঘৰ নং : 93 বয়স : 19 লিঙ্গ : মহিলা		
ফটো উপলব্ধ		

1011	1	QDM0139550
নাম : কৰন ডেকা পিতাৰ নাম : প্ৰদীপ ডেকা ঘৰ নং : 36 বয়স : 20 লিঙ্গ : পুৰুষ		
ফটো উপলব্ধ		

1012	1	QDM0140699
নাম : শিল্পী গগৈ পিতাৰ নাম : অচ্যুত গগৈ ঘৰ নং : 155 বয়স : 20 লিঙ্গ : মহিলা		
ফটো উপলব্ধ		

1013	1	QDM0142810
নাম : জ্যোতিস্মা কলিতা পিতাৰ নাম : মুকুল কলিতা ঘৰ নং : 27 বয়স : 18 লিঙ্গ : মহিলা		
ফটো উপলব্ধ		

1014	1	QDM0145995
নাম : ভাৰ্গৱ শইকীয়া পিতাৰ নাম : দোলন শইকীয়া ঘৰ নং : 488 বয়স : 18 লিঙ্গ : পুৰুষ		
ফটো উপলব্ধ		

1015	1	HBP0179291
নাম : গৌতম দে পিতাৰ নাম : হিমাংশু দে ঘৰ নং : 55 বয়স : 50 লিঙ্গ : পুৰুষ		
ফটো উপলব্ধ		

1016	1	GNS1647570
নাম : মিন দাস পিতাৰ নাম : বিপিন চন্দ্ৰ দাস ঘৰ নং : 132 বয়স : 56 লিঙ্গ : মহিলা		
ফটো উপলব্ধ		

1017	1	GNS0345645
নাম : বৰ্ণা ৰাণী শইকীয়া পিতাৰ নাম : কেল্যাশ শইকীয়া ঘৰ নং : 11 বয়স : 28 লিঙ্গ : মহিলা		
ফটো উপলব্ধ		

1018	1	GNS2007466
নাম : দিব্যজ্যোতি শইকীয়া পিতাৰ নাম : কেল্যাশ শইকীয়া ঘৰ নং : 11 বয়স : 21 লিঙ্গ : পুৰুষ		
ফটো উপলব্ধ		

1019	1	QDM0042572
নাম : শাহনাজ বেগম পিতাৰ নাম: আলম ঘৰ নং : 39 বয়স : 40 লিঙ্গ : মহিলা		ফটো উপলব্ধ

1020	1	QDM0151381
নাম : খশব খাতুন স্বামীৰ নাম: আলিভাব আনচাৰী ঘৰ নং : 218 বয়স : 30 লিঙ্গ : মহিলা		ফটো উপলব্ধ

1021	1	QDM0152116
নাম : ওৱাহিদা বেগম স্বামীৰ নাম: ফিৰাজউদ্দিন আনচাৰী ঘৰ নং : 13 বয়স : 39 লিঙ্গ : মহিলা		ফটো উপলব্ধ

ভোটাৰৰ সাৰাংশ							
A) ভোটাৰৰ সংখ্যা							
		তালিকাৰ প্ৰকাৰ	তালিকাৰ চিনাক্তকৰণ	ভোটাৰৰ সংখ্যা			
				পুৰুষ	মহিলা	ওয় লিঙ্গ	মুঠ
I	মূল তালিকা	মূল তালিকা	বিশেষ সংশোধন, 2026 চনৰ পূৰ্বৰ 2025 চনৰ মূল তালিকাৰ লগত থকা সংযোজন সমূহ একত্ৰিতকৰন কৰা তালিকা।	460	528	0	988
II	যোগ তালিকা	পৰিপূৰক 1	বিশেষ সংক্ষিপ্ত সংশোধন, 2026	14	19	0	33
III	বিয়োজন তালিকা	পৰিপূৰক 1	বিশেষ সংক্ষিপ্ত সংশোধন, 2026	56	73	0	129
IV	লিংগ ক্ষেত্ৰত পৰিবৰ্তনৰ বাবে পাৰ্থক্য			0	0	0	0
এই সংশোধনৰ পিছত ভোটাৰ তালিকাত ভোটাৰৰ মুঠ সংখ্যা (I+II+III+IV)				418	474	0	892
B) শুধৰনীৰ সংখ্যা							
তালিকাৰ প্ৰকাৰ	তালিকাৰ চিনাক্তকৰণ		শুধৰনীৰ সংখ্যা				
পৰিপূৰক 1	বিশেষ সংক্ষিপ্ত সংশোধন, 2026		8				

নিৰ্বাচক পঞ্জীয়ন বিষয়াৰ স্বাক্ষৰ

E-মৃত, S-স্থানান্তৰিত/ বাসস্থান পৰিবৰ্তন, R-প্ৰতিলিপি, M-নিখোজ, Q-অযোগ্য