

ভোটাৰ তালিকা 2026 S03 অসম

| | | | | | | | | | | | | | | | | | | | | | |
|---|--|---|-------|-----------|------|--------------|------------------|----------|---|-------|------------|------------|-----------------|------|------------|-----------|-------------|------|------------|--------|----------|
| বিধানসভা সমষ্টিৰ নম্বৰ, নাম আৰু সংৰক্ষণৰ স্থিতি : 68 - ৰঙাপাৰা (সাধাৰণ) | | খণ্ড নং : 68 | | | | | | | | | | | | | | | | | | | |
| এই বিধানসভা সমষ্টিত কোন সংসদীয় সমষ্টিৰ অন্তৰ্গত তাৰ নম্বৰ, নাম আৰু সংৰক্ষণ স্থিতি : 11 - শোণিতপুৰ (সাধাৰণ) | | | | | | | | | | | | | | | | | | | | | |
| 1. সংশোধনৰ বিৱৰণ | | | | | | | | | | | | | | | | | | | | | |
| সংশোধনৰ বছৰ | 2026 | তালিকাৰ চিনাক্তকৰণ | | | | | | | | | | | | | | | | | | | |
| ভিত্তি তাৰিখ | 01-01-2026 | বিশেষ সংশোধন, 2026 চনৰ পূৰ্বৰ 2025 চনৰ মূল তালিকাৰ লগত থকা সংযোজন সমূহ একত্ৰিতকৰণ কৰা তালিকা। | | | | | | | | | | | | | | | | | | | |
| সংশোধনৰ প্ৰকাৰ | বিশেষ সংশোধন 2026 | | | | | | | | | | | | | | | | | | | | |
| প্ৰকাশনৰ তাৰিখ | 10-02-2026 | | | | | | | | | | | | | | | | | | | | |
| 2. খণ্ড আৰু ভোটগ্ৰহন কেন্দ্ৰৰ বিৱৰণ | | | | | | | | | | | | | | | | | | | | | |
| খণ্ডৰ অন্তৰ্গত এলেকা সমূহৰ নম্বৰ আৰু নাম | | | | | | | | | | | | | | | | | | | | | |
| 1-ফুলগুৰি নেপালী | <table border="1" style="width: 100%; border-collapse: collapse;"> <tr> <td>মূল চহৰ/গাওঁ</td> <td>: ফুলগুৰী নেপালী</td> </tr> <tr> <td>ৱাৰ্ড নং</td> <td>:</td> </tr> <tr> <td>ডাকঘৰ</td> <td>: ৰাঙাপাৰা</td> </tr> <tr> <td>পুলিচ থানা</td> <td>: ৰাঙাপাৰা থানা</td> </tr> <tr> <td>ব্লক</td> <td>: ৰাঙাপাৰা</td> </tr> <tr> <td>ৰাজহ চক্ৰ</td> <td>: চাৰিদুৱাৰ</td> </tr> <tr> <td>জিলা</td> <td>: শোণিতপুৰ</td> </tr> <tr> <td>পিনকোড</td> <td>: 784505</td> </tr> </table> | | | | | মূল চহৰ/গাওঁ | : ফুলগুৰী নেপালী | ৱাৰ্ড নং | : | ডাকঘৰ | : ৰাঙাপাৰা | পুলিচ থানা | : ৰাঙাপাৰা থানা | ব্লক | : ৰাঙাপাৰা | ৰাজহ চক্ৰ | : চাৰিদুৱাৰ | জিলা | : শোণিতপুৰ | পিনকোড | : 784505 |
| মূল চহৰ/গাওঁ | : ফুলগুৰী নেপালী | | | | | | | | | | | | | | | | | | | | |
| ৱাৰ্ড নং | : | | | | | | | | | | | | | | | | | | | | |
| ডাকঘৰ | : ৰাঙাপাৰা | | | | | | | | | | | | | | | | | | | | |
| পুলিচ থানা | : ৰাঙাপাৰা থানা | | | | | | | | | | | | | | | | | | | | |
| ব্লক | : ৰাঙাপাৰা | | | | | | | | | | | | | | | | | | | | |
| ৰাজহ চক্ৰ | : চাৰিদুৱাৰ | | | | | | | | | | | | | | | | | | | | |
| জিলা | : শোণিতপুৰ | | | | | | | | | | | | | | | | | | | | |
| পিনকোড | : 784505 | | | | | | | | | | | | | | | | | | | | |
| 3. ভোটগ্ৰহন কেন্দ্ৰৰ বিৱৰণ | | | | | | | | | | | | | | | | | | | | | |
| ভোটগ্ৰহন কেন্দ্ৰৰ নম্বৰ আৰু নাম : | | ভোটগ্ৰহন কেন্দ্ৰৰ প্ৰকাৰ (পুৰুষ/মহিলা/সাধাৰণ) | | সাধাৰণ | | | | | | | | | | | | | | | | | |
| 68 - ফুলগুৰী নেপালীপাম প্ৰাথমিক বিদ্যালয় | | খণ্ডৰ অন্তৰ্গত সহায়ক ভোটগ্ৰহন কেন্দ্ৰ সংখ্যা : | | 0 | | | | | | | | | | | | | | | | | |
| ভোটগ্ৰহন কেন্দ্ৰৰ ঠিকনা : | | | | | | | | | | | | | | | | | | | | | |
| ফুলগুৰী নেপালীপাম প্ৰাথমিক বিদ্যালয়, কোঠা নং ১, ফুলগুৰী নেপালী | | | | | | | | | | | | | | | | | | | | | |
| 4. ভোটাৰৰ সংখ্যা | | | | | | | | | | | | | | | | | | | | | |
| আৰম্ভনি ক্ৰমিক নং | শেষ ক্ৰমিক নং | মুঠ ভোটাৰ | | | | | | | | | | | | | | | | | | | |
| | | পুৰুষ | মহিলা | ৩য় লিঙ্গ | মুঠ | | | | | | | | | | | | | | | | |
| 1 | 1161 | 545 | 566 | 0 | 1111 | | | | | | | | | | | | | | | | |

নিৰ্বাচক পঞ্জীয়ন বিষয়াৰ স্বাক্ষৰ

Nazri Naksha



Google Map View

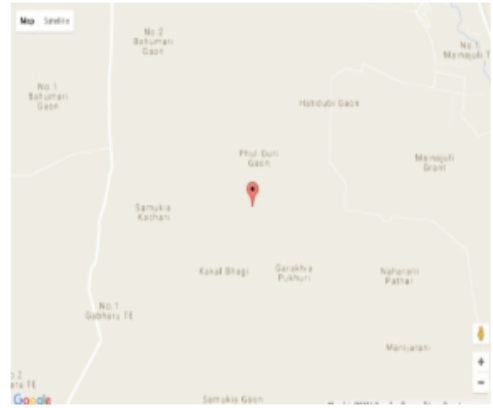

Polling Station Building Front View



ভোটগ্ৰহন কেন্দ্ৰৰ সন্মুখৰ দৃশ্য



Cad View

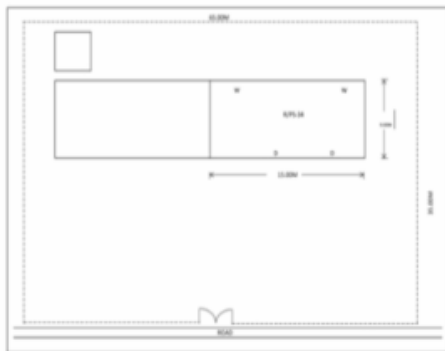

Key MAP View



| | | | | | |
|--|--------------------------|--|--------------------------|---|--------------------------|
| 1 নাম : হিমা মায়া থাপা স্বামীৰ নাম: বম বাহাদুৰ থাপা ঘৰ নং : 1 বয়স : 47 লিঙ্গ : মহিলা | GNS3434579 ফটো উপলব্ধ | 2 নাম : গঙ্গা দেৱী থাপা পিতাৰ নাম: বম বাহাদুৰ থাপা ঘৰ নং : 1 বয়স : 30 লিঙ্গ : মহিলা | GNS0000406 ফটো উপলব্ধ | 3 নাম : লক্ষ্মী থাপা পিতাৰ নাম: বম বাঃ থাপা ঘৰ নং : 1 বয়স : 27 লিঙ্গ : মহিলা | GNS0165159 ফটো উপলব্ধ |
| 4 নাম : শিৱা কুমাৰ থাপা পিতাৰ নাম: বম বাহাদুৰ থাপা ঘৰ নং : 1 বয়স : 24 লিঙ্গ : পুৰুষ | GNS1112580 ফটো উপলব্ধ | 5 নাম : বগীমুখা থাপা স্বামীৰ নাম: গনেশ থাপা ঘৰ নং : 2 বয়স : 82 লিঙ্গ : মহিলা | GNS3434591 ফটো উপলব্ধ | 6 নাম : ইন্দ্ৰ বা:থাপা পিতাৰ নাম: মৃত গনেশ থাপা ঘৰ নং : 2 বয়স : 48 লিঙ্গ : পুৰুষ | GNS3434604 ফটো উপলব্ধ |
| 7 নাম : মুশি তামাং থাপা স্বামীৰ নাম: চন্দ্ৰ থাপা ঘৰ নং : 2 বয়স : 48 লিঙ্গ : মহিলা | UAT0088633 ফটো উপলব্ধ | 8 নাম : যাদব থাপা পিতাৰ নাম: গণেশ থাপা ঘৰ নং : 2 বয়স : 47 লিঙ্গ : পুৰুষ | GNS3434626 ফটো উপলব্ধ | D 9 নাম : সীতু বগাথাপা স্বামীৰ নাম: যাদব থাপা ঘৰ নং : 2 বয়স : 42 লিঙ্গ : মহিলা | GNS3434637 ফটো উপলব্ধ |
| D 10 নাম : সীমা বগা থাপা স্বামীৰ নাম: ইন্দ্ৰ থাপা ঘৰ নং : 2 বয়স : 41 লিঙ্গ : মহিলা | GNS3434615 ফটো উপলব্ধ | 11 নাম : চন্দ্ৰ থাপা পিতাৰ নাম: গনেশ থাপা ঘৰ নং : 2 বয়স : 40 লিঙ্গ : পুৰুষ | GNS3434659 ফটো উপলব্ধ | 12 নাম : সন্তোশ থাপা পিতাৰ নাম: যাদব থাপা ঘৰ নং : 2 বয়স : 20 লিঙ্গ : পুৰুষ | UAT0109686 ফটো উপলব্ধ |
| 13 নাম : বৰ্ষা থাপা পিতাৰ নাম: ইন্দ্ৰ বাহাদুৰ থাপা ঘৰ নং : 2 বয়স : 19 লিঙ্গ : মহিলা | UAT0085597 ফটো উপলব্ধ | 14 নাম : প্যাৰেলাল থাপা পিতাৰ নাম: দল বাহাদুৰ থাপা ঘৰ নং : 3 বয়স : 52 লিঙ্গ : পুৰুষ | GNS3434693 ফটো উপলব্ধ | 15 নাম : কমল থাপা পিতাৰ নাম: দল বা: থাপা ঘৰ নং : 3 বয়স : 48 লিঙ্গ : পুৰুষ | GNS3434717 ফটো উপলব্ধ |
| 16 নাম : প্ৰকাশ থাপা পিতাৰ নাম: দল থাপা ঘৰ নং : 3 বয়স : 47 লিঙ্গ : পুৰুষ | GNS3434706 ফটো উপলব্ধ | 17 নাম : ৰিম্পী থাপা স্বামীৰ নাম: কমল থাপা ঘৰ নং : 3 বয়স : 42 লিঙ্গ : মহিলা | GNS3434728 ফটো উপলব্ধ | 18 নাম : অমৰিকান থাপা পিতাৰ নাম: দল বাহাদুৰ থাপা ঘৰ নং : 3 বয়স : 41 লিঙ্গ : পুৰুষ | GNS3434739 ফটো উপলব্ধ |
| 19 নাম : ৰীতা মগৰ থাপা স্বামীৰ নাম: প্যাৰেলাল থাপা ঘৰ নং : 3 বয়স : 40 লিঙ্গ : মহিলা | GNS3434740 ফটো উপলব্ধ | S 20 নাম : তাৰা দেৱী স্বামীৰ নাম: অমৰিকান থাপা ঘৰ নং : 3 বয়স : 38 লিঙ্গ : মহিলা | GNS0272302 ফটো উপলব্ধ | 21 নাম : আঠানী ৰংমো থাপা স্বামীৰ নাম: প্ৰকাশ থাপা ঘৰ নং : 3 বয়স : 29 লিঙ্গ : মহিলা | GNS0381277 ফটো উপলব্ধ |
| 22 নাম : ৰাধা দেৱী থাপা স্বামীৰ নাম: কমল থাপা ঘৰ নং : 3 বয়স : 24 লিঙ্গ : মহিলা | GNS0496166 ফটো উপলব্ধ | 23 নাম : মন বা: থাপা পিতাৰ নাম: মৃত তিল বা: থাপা ঘৰ নং : 8 বয়স : 72 লিঙ্গ : পুৰুষ | GNS3434751 ফটো উপলব্ধ | 24 নাম : গোপি মায়া থাপা স্বামীৰ নাম: মন থাপা ঘৰ নং : 8 বয়স : 68 লিঙ্গ : মহিলা | GNS3434762 ফটো উপলব্ধ |
| 25 নাম : কালে থাপা পিতাৰ নাম: মন বাহাদুৰ থাপা ঘৰ নং : 8 বয়স : 51 লিঙ্গ : পুৰুষ | GNS3434773 ফটো উপলব্ধ | 26 নাম : বীনা মায়া স্বামীৰ নাম: কালে থাপা ঘৰ নং : 8 বয়স : 50 লিঙ্গ : মহিলা | GNS3434784 ফটো উপলব্ধ | 27 নাম : পূৰ্ণিমা থাপা স্বামীৰ নাম: দীৰ্জ থাপা ঘৰ নং : 8 বয়স : 42 লিঙ্গ : মহিলা | GNS0488288 ফটো উপলব্ধ |
| 28 নাম : কৃষ্ণ থাপা পিতাৰ নাম: মন থাপা ঘৰ নং : 8 বয়স : 41 লিঙ্গ : পুৰুষ | GNS3434808 ফটো উপলব্ধ | 29 নাম : পুনম জ্যোতি থাপা স্বামীৰ নাম: কৃষ্ণা থাপা ঘৰ নং : 8 বয়স : 36 লিঙ্গ : মহিলা | GNS0498238 ফটো উপলব্ধ | 30 নাম : মেহেৰমান থাপা মাতৃৰ নাম: খৰ্ক মায়া থাপা ঘৰ নং : 8 বয়স : 34 লিঙ্গ : পুৰুষ | GNS0099135 ফটো উপলব্ধ |

| | | | | | |
|--|--------------------------|---|--------------------------|--|--------------------------|
| 31 নাম : বীবানী দেবী পিতাৰ নাম: কালে থাপা ঘৰ নং : 8 বয়স : 26 লিঙ্গ : মহিলা | GNS0451716 ফটো উপলব্ধ | 32 নাম : ফুলমায়া থাপা স্বামীৰ নাম: ধচে থাপা ঘৰ নং : 5 বয়স : 55 লিঙ্গ : মহিলা | GNS3434820 ফটো উপলব্ধ | 33 নাম : তুলসী থাপা পিতাৰ নাম: ধচে থাপা ঘৰ নং : 5 বয়স : 44 লিঙ্গ : পুৰুষ | GNS3434831 ফটো উপলব্ধ |
| 34 নাম : লাল বাহাদুৰ থাপা পিতাৰ নাম: ধচে বাণা ঘৰ নং : 5 বয়স : 41 লিঙ্গ : পুৰুষ | GNS0451849 ফটো উপলব্ধ | S 35 নাম : লাল বাহাদুৰ বাণা পিতাৰ নাম: ধচে বাণা থাপা ঘৰ নং : 5 বয়স : 40 লিঙ্গ : পুৰুষ | GNS3434842 ফটো উপলব্ধ | 36 নাম : বীমা থাপা স্বামীৰ নাম: লাল বাহাদুৰ বাণা থাপা ঘৰ নং : 5 বয়স : 33 লিঙ্গ : মহিলা | GNS3442646 ফটো উপলব্ধ |
| 37 নাম : গুড্ডু থাপা পিতাৰ নাম: চাসে থাপা ঘৰ নং : 5 বয়স : 30 লিঙ্গ : পুৰুষ | UAT0058446 ফটো উপলব্ধ | S 38 নাম : গোড়ু থাপা পিতাৰ নাম: ধচে থাপা ঘৰ নং : 5 বয়স : 28 লিঙ্গ : পুৰুষ | GNS0114975 ফটো উপলব্ধ | 39 নাম : খেম কুমাৰী থাপা পিতাৰ নাম: ধচে থাপা ঘৰ নং : 5 বয়স : 24 লিঙ্গ : মহিলা | GNS1302157 ফটো উপলব্ধ |
| 40 নাম : যমুনাদেবী থাপা পিতাৰ নাম: লাল বাহাদুৰ থাপা ঘৰ নং : 05 বয়স : 19 লিঙ্গ : মহিলা | UAT0110460 ফটো উপলব্ধ | 41 নাম : পুষ্প থাপা স্বামীৰ নাম: পদ্ম বা: ঘৰ নং : 9 বয়স : 60 লিঙ্গ : মহিলা | GNS3434900 ফটো উপলব্ধ | 42 নাম : অঞ্জনা থাপা পিতাৰ নাম: পদ্ম বাহাদুৰ থাপা ঘৰ নং : 9 বয়স : 42 লিঙ্গ : পুৰুষ | GNS3434911 ফটো উপলব্ধ |
| 43 নাম : গীতা দেৱী স্বামীৰ নাম: নাৰায়ন থাপা ঘৰ নং : 9 বয়স : 32 লিঙ্গ : মহিলা | GNS0535708 ফটো উপলব্ধ | 44 নাম : অমতা থাপা স্বামীৰ নাম: গৌতম থাপা ঘৰ নং : 7 বয়স : 31 লিঙ্গ : মহিলা | GNS2005379 ফটো উপলব্ধ | 45 নাম : গৌতম থাপা পিতাৰ নাম: পদ্ম বাহাদুৰ থাপা ঘৰ নং : 9 বয়স : 30 লিঙ্গ : পুৰুষ | GNS0139428 ফটো উপলব্ধ |
| 46 নাম : ওম প্ৰকাশ থাপা পিতাৰ নাম: পদ্ম বাহাদুৰ থাপা ঘৰ নং : 9 বয়স : 26 লিঙ্গ : পুৰুষ | GNS0534610 ফটো উপলব্ধ | 47 নাম : হেম কুমাৰী থাপা পিতাৰ নাম: পদ্ম বাহাদুৰ থাপা ঘৰ নং : 9 বয়স : 26 লিঙ্গ : মহিলা | GNS0533877 ফটো উপলব্ধ | 48 নাম : শ্ৰবশ্ৰুতি থাপা স্বামীৰ নাম: মান বাহাদুৰ থাপা ঘৰ নং : 7 বয়স : 38 লিঙ্গ : মহিলা | GNS2013910 ফটো উপলব্ধ |
| 49 নাম : মন বাহাদুৰ থাপা পিতাৰ নাম: বোম বাহাদুৰ থাপা ঘৰ নং : 7 বয়স : 30 লিঙ্গ : পুৰুষ | GNS2013902 ফটো উপলব্ধ | 50 নাম : অম্বিকা থাপা স্বামীৰ নাম: হেমবা: থাপা ঘৰ নং : 8 বয়স : 65 লিঙ্গ : মহিলা | GNS3434933 ফটো উপলব্ধ | 51 নাম : ভবেন থাপা পিতাৰ নাম: হেম বাহাদুৰ ঘৰ নং : 8 বয়স : 42 লিঙ্গ : পুৰুষ | GNS3434944 ফটো উপলব্ধ |
| 52 নাম : ডলি মায়া থাপা স্বামীৰ নাম: অম্বৰসিং বা: ঘৰ নং : 9 বয়স : 63 লিঙ্গ : মহিলা | GNS3434955 ফটো উপলব্ধ | 53 নাম : সুনীল থাপা পিতাৰ নাম: অম্বৰ সিং থাপা ঘৰ নং : 9 বয়স : 29 লিঙ্গ : পুৰুষ | GNS0322388 ফটো উপলব্ধ | 54 নাম : ৰিতা থাপা স্বামীৰ নাম: সুনীল থাপা ঘৰ নং : 9 বয়স : 25 লিঙ্গ : মহিলা | GNS0383026 ফটো উপলব্ধ |
| 55 নাম : লোচন থাপা পিতাৰ নাম: অম্বৰ সিং থাপা ঘৰ নং : 9 বয়স : 25 লিঙ্গ : পুৰুষ | GNS0451724 ফটো উপলব্ধ | 56 নাম : দীপক থাপা পিতাৰ নাম: ধনপতী ঘৰ নং : 10 বয়স : 48 লিঙ্গ : পুৰুষ | GNS3434988 ফটো উপলব্ধ | 57 নাম : মন কুমাৰী থাপা স্বামীৰ নাম: দীপক থাপা ঘৰ নং : 10 বয়স : 42 লিঙ্গ : মহিলা | GNS0382911 ফটো উপলব্ধ |
| E 58 নাম : নিৰ্বাদেবী সোনাৰ স্বামীৰ নাম: প্ৰেমলাল বা: ঘৰ নং : 10 বয়স : 70 লিঙ্গ : মহিলা | GNS3435027 ফটো উপলব্ধ | 59 নাম : নিৰ্মল সোনাৰ পিতাৰ নাম: কালো সোনাৰ ঘৰ নং : 11 বয়স : 60 লিঙ্গ : পুৰুষ | GNS3435005 ফটো উপলব্ধ | 60 নাম : ধন মায়া সোনাৰ স্বামীৰ নাম: দামোদৰ সোনাৰ ঘৰ নং : 11 বয়স : 60 লিঙ্গ : মহিলা | UAT0105478 ফটো উপলব্ধ |

| | | | | | |
|---|--------------------------|---|--------------------------|---|--------------------------|
| 61 নাম : ইন্দিৰা মায়ী স্বামীৰ নাম: বাল বাহাদুৰ সোনাৰ ঘৰ নং : ১১ বয়স : 47 লিঙ্গ : মহিলা | GNS1112283 ফটো উপলব্ধ | 62 নাম : সীতা বিশ্বকৰ্মা পিতাৰ নাম: ধন বাহাদুৰ সোনাৰ ঘৰ নং : ১১ বয়স : 42 লিঙ্গ : মহিলা | GNS0449801 ফটো উপলব্ধ | 63 নাম : ৰাম বাহাদুৰ সোনাৰ পিতাৰ নাম: ধন বাহাদুৰ সোনাৰ ঘৰ নং : ১১ বয়স : 38 লিঙ্গ : পুৰুষ | GNS3435049 ফটো উপলব্ধ |
| 64 নাম : শ্যাম বাহাদুৰ চনাৰ পিতাৰ নাম: মৃত ধন বাহাদুৰ চনাৰ ঘৰ নং : ১১ বয়স : 38 লিঙ্গ : পুৰুষ | GNS3435050 ফটো উপলব্ধ | 65 নাম : পঞ্চম সনাৰ স্বামীৰ নাম: ৰাম বাহাদুৰ সনাৰ ঘৰ নং : ১১ বয়স : 33 লিঙ্গ : মহিলা | GNS0592246 ফটো উপলব্ধ | 66 নাম : ৰাহুল সনাৰ পিতাৰ নাম: নিমল সনাৰ ঘৰ নং : ১১ বয়স : 24 লিঙ্গ : পুৰুষ | GNS0451823 ফটো উপলব্ধ |
| 67 নাম : সাবিনা দোৰ্জি স্বামীৰ নাম: ৰাহুল সোনাৰ ঘৰ নং : 11 বয়স : 23 লিঙ্গ : মহিলা | GNS2000180 ফটো উপলব্ধ | 68 নাম : সেম্যতুল সোনাৰ পিতাৰ নাম: নিমল সোনাৰ ঘৰ নং : 11 বয়স : 22 লিঙ্গ : পুৰুষ | GNS2000156 ফটো উপলব্ধ | 69 নাম : গংগা দেৱী স্বামীৰ নাম: শ্যাম বাহাদুৰ সোনাৰ ঘৰ নং : 11 বয়স : 21 লিঙ্গ : মহিলা | UAT0058123 ফটো উপলব্ধ |
| 70 নাম : কুস্তী মায়ী থাপা স্বামীৰ নাম: টিকাৰাম থাপা ঘৰ নং : ১২ বয়স : 75 লিঙ্গ : মহিলা | GNS3435072 ফটো উপলব্ধ | 71 নাম : পূৰ্ণ বাহাদুৰ থাপা পিতাৰ নাম: টিকাৰাম থাপা ঘৰ নং : ১২ বয়স : 42 লিঙ্গ : পুৰুষ | GNS3435083 ফটো উপলব্ধ | 72 নাম : নুমা দেৱী স্বামীৰ নাম: পূৰ্ণ বাহাদুৰ থাপা ঘৰ নং : ১২ বয়স : 32 লিঙ্গ : মহিলা | GNS0197830 ফটো উপলব্ধ |
| 73 নাম : দিল মায়ী থাপা স্বামীৰ নাম: সুৰেন বা: ঘৰ নং : ১৩ বয়স : 80 লিঙ্গ : মহিলা | GNS3435118 ফটো উপলব্ধ | 74 নাম : ৰাজু থাপা পিতাৰ নাম: সুৰেন থাপা ঘৰ নং : ১৩ বয়স : 55 লিঙ্গ : পুৰুষ | GNS3435129 ফটো উপলব্ধ | 75 নাম : প্ৰদীপ থাপা পিতাৰ নাম: সুৰেন বাহাদুৰ ঘৰ নং : ১৩ বয়স : 45 লিঙ্গ : পুৰুষ | GNS3435141 ফটো উপলব্ধ |
| 76 নাম : কাজল থাপা স্বামীৰ নাম: ৰাজু থাপা ঘৰ নং : ১৩ বয়স : 41 লিঙ্গ : মহিলা | GNS3435130 ফটো উপলব্ধ | 77 নাম : বিষ্ণুমায়ী থাপা পিতাৰ নাম: সুৰেন থাপা ঘৰ নং : ১৩ বয়স : 41 লিঙ্গ : মহিলা | GNS3435152 ফটো উপলব্ধ | 78 নাম : ৰাজেশ থাপা পিতাৰ নাম: সুৰেন থাপা ঘৰ নং : ১৩ বয়স : 38 লিঙ্গ : পুৰুষ | GNS3435163 ফটো উপলব্ধ |
| 79 নাম : দীপা দেৱী স্বামীৰ নাম: নাৰায়ণ ছেত্ৰী ঘৰ নং : ১৩ বয়স : 33 লিঙ্গ : মহিলা | GNS0536094 ফটো উপলব্ধ | 80 নাম : ডম্বৰী দেৱী থাপা পিতাৰ নাম: ৰাজু থাপা ঘৰ নং : ১৩ বয়স : 24 লিঙ্গ : মহিলা | GNS1112184 ফটো উপলব্ধ | 81 নাম : ৰাধিকা থাপা পিতাৰ নাম: ৰাজু থাপা ঘৰ নং : 13 বয়স : 22 লিঙ্গ : মহিলা | GNS2006609 ফটো উপলব্ধ |
| 82 নাম : কেশব থাপা পিতাৰ নাম: ৰাজু থাপা ঘৰ নং : 13 বয়স : 19 লিঙ্গ : পুৰুষ | UAT0109652 ফটো উপলব্ধ | 83 নাম : দিল বা: থাপা পিতাৰ নাম: মৃত পদ্ম ঘৰ নং : ১৪ বয়স : 70 লিঙ্গ : পুৰুষ | GNS3435174 ফটো উপলব্ধ | 84 নাম : সীতা মায়ী থাপা স্বামীৰ নাম: দিল বাহাদুৰ ঘৰ নং : ১৪ বয়স : 62 লিঙ্গ : মহিলা | GNS3435185 ফটো উপলব্ধ |
| # 85 নাম : মুন থাপা পিতাৰ নাম: দিল বাহাদুৰ থাপা ঘৰ নং : ১৪ বয়স : 42 লিঙ্গ : পুৰুষ | GNS3435209 ফটো উপলব্ধ | 86 নাম : জানকী মগৰ স্বামীৰ নাম: মুন থাপা ঘৰ নং : 14 বয়স : 42 লিঙ্গ : মহিলা | GNS0434035 ফটো উপলব্ধ | 87 নাম : নবীন থাপা পিতাৰ নাম: দিল বাহাদুৰ থাপা ঘৰ নং : ১৪ বয়স : 42 লিঙ্গ : পুৰুষ | GNS3435232 ফটো উপলব্ধ |
| 88 নাম : ভীম বাহাদুৰ থাপা পিতাৰ নাম: দিল বাহাদুৰ থাপা ঘৰ নং : ১৪ বয়স : 38 লিঙ্গ : পুৰুষ | GNS3435221 ফটো উপলব্ধ | 89 নাম : ঘন বাহাদুৰ থাপা পিতাৰ নাম: দিল বাহাদুৰ থাপা ঘৰ নং : ১৪ বয়স : 31 লিঙ্গ : পুৰুষ | GNS3442657 ফটো উপলব্ধ | 90 নাম : চন্দ্ৰ মায়ী থাপা পিতাৰ নাম: দিল বাহাদুৰ থাপা ঘৰ নং : ১৪ বয়স : 25 লিঙ্গ : মহিলা | GNS0271973 ফটো উপলব্ধ |

| | | |
|--|---|---|
| <p>D 91</p> <p>নাম : শ্ৰেৰ বা: তামথা পিতাৰ নাম: মৃত কমসিং বগা ঘৰ নং : ১৫ বয়স : 70 লিঙ্গ : পুৰুষ</p> <p>GNS3435243</p> <p>ফটো উপলব্ধ</p> | <p>92</p> <p>নাম : নীৰ মায়ী তামাং স্বামীৰ নাম: শেৰ বাহাদুৰ তামাং ঘৰ নং : ১৫ বয়স : 65 লিঙ্গ : মহিলা</p> <p>GNS3435254</p> <p>ফটো উপলব্ধ</p> | <p>93</p> <p>নাম : পুষ্পা তামাং স্বামীৰ নাম: বাম বাহাদুৰ তামাং ঘৰ নং : ১৫ বয়স : 38 লিঙ্গ : মহিলা</p> <p>GNS0472480</p> <p>ফটো উপলব্ধ</p> |
| <p>94</p> <p>নাম : অনন্তা তামাং পিতাৰ নাম: শেৰ বাহাদুৰ তামাং ঘৰ নং : ১৫ বয়স : 28 লিঙ্গ : পুৰুষ</p> <p>GNS0191601</p> <p>ফটো উপলব্ধ</p> | <p>95</p> <p>নাম : বাম বাহাদুৰ তামাং পিতাৰ নাম: শেৰ বাহাদুৰ তামাং ঘৰ নং : 15 বয়স : 27 লিঙ্গ : পুৰুষ</p> <p>GNS0438549</p> <p>ফটো উপলব্ধ</p> | <p>96</p> <p>নাম : গমা তামাং পিতাৰ নাম: শেৰ বাহাদুৰ তামাং ঘৰ নং : ১৫ বয়স : 23 লিঙ্গ : মহিলা</p> <p>GNS0498246</p> <p>ফটো উপলব্ধ</p> |
| <p>D 97</p> <p>নাম : প্ৰেম বা: তামথা পিতাৰ নাম: মৃত মন বা: তামথা ঘৰ নং : ১৬ বয়স : 62 লিঙ্গ : পুৰুষ</p> <p>GNS3435265</p> <p>ফটো উপলব্ধ</p> | <p>98</p> <p>নাম : মৈতে তামথা পিতাৰ নাম: প্ৰেম তামাং ঘৰ নং : ১৬ বয়স : 42 লিঙ্গ : পুৰুষ</p> <p>GNS3435287</p> <p>ফটো উপলব্ধ</p> | <p>99</p> <p>নাম : মঞ্জু থাপা স্বামীৰ নাম: ভুবেন থাপা ঘৰ নং : ১৬ বয়স : 34 লিঙ্গ : মহিলা</p> <p>GNS3435298</p> <p>ফটো উপলব্ধ</p> |
| <p>100</p> <p>নাম : দল বাহাদুৰ তামাং পিতাৰ নাম: প্ৰেম বাহাদুৰ তামাং ঘৰ নং : 16 বয়স : 25 লিঙ্গ : পুৰুষ</p> <p>GNS0436261</p> <p>ফটো উপলব্ধ</p> | <p>101</p> <p>নাম : লীলামায়া তামাং স্বামীৰ নাম: বনধ্বজ তামাং ঘৰ নং : ১৭ বয়স : 95 লিঙ্গ : মহিলা</p> <p>GNS3435323</p> <p>ফটো উপলব্ধ</p> | <p>102</p> <p>নাম : পুষ্প তামাং পিতাৰ নাম: বনধ্বজ তামাং ঘৰ নং : ১৭ বয়স : 70 লিঙ্গ : পুৰুষ</p> <p>GNS3435301</p> <p>ফটো উপলব্ধ</p> |
| <p>103</p> <p>নাম : বগী মায়ী তামাং স্বামীৰ নাম: পুষ্প তামাং ঘৰ নং : ১৭ বয়স : 65 লিঙ্গ : মহিলা</p> <p>GNS3435312</p> <p>ফটো উপলব্ধ</p> | <p>104</p> <p>নাম : লাল তামাং পিতাৰ নাম: বনধ্বজ তামাং ঘৰ নং : ১৭ বয়স : 58 লিঙ্গ : পুৰুষ</p> <p>GNS3435334</p> <p>ফটো উপলব্ধ</p> | <p>105</p> <p>নাম : কবিতা তামাং স্বামীৰ নাম: লাল তামাং ঘৰ নং : ১৭ বয়স : 52 লিঙ্গ : মহিলা</p> <p>GNS3435345</p> <p>ফটো উপলব্ধ</p> |
| <p>E 106</p> <p>নাম : প্ৰেমা তামথা স্বামীৰ নাম: চন্দ্ৰ তামাং ঘৰ নং : ১৭ বয়স : 50 লিঙ্গ : মহিলা</p> <p>GNS3435356</p> <p>ফটো উপলব্ধ</p> | <p>107</p> <p>নাম : বিচু মায়ী তামাং পিতাৰ নাম: গোপাল তামাং ঘৰ নং : ১৭ বয়স : 35 লিঙ্গ : মহিলা</p> <p>GNS0039537</p> <p>ফটো উপলব্ধ</p> | <p>108</p> <p>নাম : মমতা তামাং স্বামীৰ নাম: কিৰণ তামাং ঘৰ নং : ১৭ বয়স : 32 লিঙ্গ : মহিলা</p> <p>GNS0472506</p> <p>ফটো উপলব্ধ</p> |
| <p>109</p> <p>নাম : বেণুকা তামাং পিতাৰ নাম: পুষ্প তামাং ঘৰ নং : ১৭ বয়স : 31 লিঙ্গ : মহিলা</p> <p>GNS0039768</p> <p>ফটো উপলব্ধ</p> | <p>110</p> <p>নাম : কিৰন তামাং পিতাৰ নাম: পুষ্প তামাং ঘৰ নং : ১৭ বয়স : 30 লিঙ্গ : পুৰুষ</p> <p>GNS0039818</p> <p>ফটো উপলব্ধ</p> | <p>111</p> <p>নাম : দিল বাহাদুৰ তামাং পিতাৰ নাম: প্ৰেম বাহাদুৰ তামাং ঘৰ নং : ১৭ বয়স : 28 লিঙ্গ : পুৰুষ</p> <p>GNS0039867</p> <p>ফটো উপলব্ধ</p> |
| <p>112</p> <p>নাম : সুৰজ তামাং পিতাৰ নাম: পুষ্প তামাং ঘৰ নং : ১৭ বয়স : 26 লিঙ্গ : পুৰুষ</p> <p>GNS0229310</p> <p>ফটো উপলব্ধ</p> | <p>113</p> <p>নাম : পূৰ্ণ বাহাদুৰ তামাং পিতাৰ নাম: লাল বাহাদুৰ তামাং ঘৰ নং : 17 বয়স : 26 লিঙ্গ : পুৰুষ</p> <p>GNS0436881</p> <p>ফটো উপলব্ধ</p> | <p>114</p> <p>নাম : বিকাশ তামাং পিতাৰ নাম: লাল বাহাদুৰ তামাং ঘৰ নং : 17 বয়স : 24 লিঙ্গ : পুৰুষ</p> <p>GNS0438580</p> <p>ফটো উপলব্ধ</p> |
| <p>115</p> <p>নাম : মায়ী তামাং স্বামীৰ নাম: সুৰজ থাপা ঘৰ নং : 17 বয়স : 24 লিঙ্গ : মহিলা</p> <p>UAT0074591</p> <p>ফটো উপলব্ধ</p> | <p>116</p> <p>নাম : জ্যোতি তামাং পিতাৰ নাম: পুষ্পা তামাং ঘৰ নং : ১৭ বয়স : 23 লিঙ্গ : পুৰুষ</p> <p>GNS0594440</p> <p>ফটো উপলব্ধ</p> | <p>117</p> <p>নাম : বেণু তামাং পিতাৰ নাম: পুষ্পা তামাং ঘৰ নং : 17 বয়স : 21 লিঙ্গ : মহিলা</p> <p>GNS2011849</p> <p>ফটো উপলব্ধ</p> |
| <p>118</p> <p>নাম : কৃষ্ণ বা: থাপা পিতাৰ নাম: মৃত ডম্বৰু বগা ঘৰ নং : ১৮ বয়স : 62 লিঙ্গ : পুৰুষ</p> <p>GNS3435367</p> <p>ফটো উপলব্ধ</p> | <p>119</p> <p>নাম : চান মায়ী থাপা স্বামীৰ নাম: কৃষ্ণ বাহাদুৰ থাপা ঘৰ নং : ১৮ বয়স : 55 লিঙ্গ : মহিলা</p> <p>GNS3435378</p> <p>ফটো উপলব্ধ</p> | <p>120</p> <p>নাম : চন্দা মায়ী থাপা পিতাৰ নাম: কৃষ্ণ বাহাদুৰ থাপা ঘৰ নং : ১৮ বয়স : 38 লিঙ্গ : মহিলা</p> <p>GNS3435389</p> <p>ফটো উপলব্ধ</p> |

| | | | | | |
|--|--------------------------|--|--------------------------|--|--------------------------|
| 121 নাম : এট বাহাদুৰ থাপা পিতাৰ নাম: কৃষ্ণ বাহাদুৰ থাপা ঘৰ নং : 11 বয়স : 33 লিঙ্গ : পুৰুষ | GNS3442317 ফটো উপলব্ধ | 122 নাম : কমলে বানা পিতাৰ নাম: মৃত ৰতন থাপা ঘৰ নং : 11 বয়স : 68 লিঙ্গ : পুৰুষ | GNS3435390 ফটো উপলব্ধ | 123 নাম : টুক মায়া বানা স্বামীৰ নাম: কমলে ঘৰ নং : 11 বয়স : 60 লিঙ্গ : মহিলা | GNS3435403 ফটো উপলব্ধ |
| 124 নাম : মানসিং থাপা পিতাৰ নাম: কমলে বানা ঘৰ নং : 11 বয়স : 27 লিঙ্গ : পুৰুষ | GNS0190322 ফটো উপলব্ধ | 125 নাম : লক্ষ্মন থাপা পিতাৰ নাম: কমলে বানা ঘৰ নং : 11 বয়স : 26 লিঙ্গ : পুৰুষ | GNS0534057 ফটো উপলব্ধ | 126 নাম : তিলেশ্বৰী বাণা পিতাৰ নাম: কমলে বাণা ঘৰ নং : 11 বয়স : 24 লিঙ্গ : মহিলা | GNS0451831 ফটো উপলব্ধ |
| 127 নাম : দেৱীমায়া ৰাখাল স্বামীৰ নাম: শেৰ বাহাদুৰ থাপা ঘৰ নং : 21 বয়স : 37 লিঙ্গ : মহিলা | GNS1310432 ফটো উপলব্ধ | 128 নাম : শেৰ বাহাদুৰ থাপা মাতৃৰ নাম: কলৌ থাপা ঘৰ নং : 21 বয়স : 34 লিঙ্গ : মহিলা | GNS3435469 ফটো উপলব্ধ | 129 নাম : ৰহিত থাপা পিতাৰ নাম: ধান ভ্ৰ থাপা ঘৰ নং : 22 বয়স : 26 লিঙ্গ : পুৰুষ | GNS2037455 ফটো উপলব্ধ |
| D 130 নাম : যোগমায়া দৰ্জী স্বামীৰ নাম: ৰূপলাল বগা ঘৰ নং : 28 বয়স : 55 লিঙ্গ : মহিলা | GNS3435492 ফটো উপলব্ধ | 131 নাম : ধিৰাজ থাপা পিতাৰ নাম: মন থাপা ঘৰ নং : 28 বয়স : 41 লিঙ্গ : পুৰুষ | GNS3435470 ফটো উপলব্ধ | 132 নাম : অৰ্জুন দৰ্জী পিতাৰ নাম: ৰূপলাল দৰ্জী ঘৰ নং : 24 বয়স : 25 লিঙ্গ : মহিলা | GNS2037505 ফটো উপলব্ধ |
| D 133 নাম : খেম বা: থাপা পিতাৰ নাম: মন বগা ঘৰ নং : 25 বয়স : 68 লিঙ্গ : পুৰুষ | GNS3435505 ফটো উপলব্ধ | 134 নাম : দুৰ্গা বাহাদুৰ থাপা পিতাৰ নাম: খেম বাহাদুৰ থাপা ঘৰ নং : 25 বয়স : 50 লিঙ্গ : পুৰুষ | GNS2040921 ফটো উপলব্ধ | D 135 নাম : দুৰ্গা থাপা পিতাৰ নাম: খেম বগা ঘৰ নং : 25 বয়স : 45 লিঙ্গ : পুৰুষ | GNS3435516 ফটো উপলব্ধ |
| D 136 নাম : চুকমায়া থাপা স্বামীৰ নাম: দুৰ্গা বগা ঘৰ নং : 25 বয়স : 39 লিঙ্গ : মহিলা | GNS3435527 ফটো উপলব্ধ | 137 নাম : পুকলী মায়া থাপা স্বামীৰ নাম: মৃত বিষ্ণু থাপা ঘৰ নং : 26 বয়স : 75 লিঙ্গ : মহিলা | GNS3435538 ফটো উপলব্ধ | 138 নাম : দিলীপ থাপা পিতাৰ নাম: মৃত বিষ্ণু থাপা ঘৰ নং : 26 বয়স : 50 লিঙ্গ : পুৰুষ | GNS3435549 ফটো উপলব্ধ |
| 139 নাম : টেক বাহাদুৰ থাপা পিতাৰ নাম: বিষ্ণু থাপা ঘৰ নং : 26 বয়স : 47 লিঙ্গ : পুৰুষ | GNS3435561 ফটো উপলব্ধ | 140 নাম : নবনিতা থাপা স্বামীৰ নাম: ৰাজা বাহাদুৰ থাপা ঘৰ নং : 26 বয়স : 41 লিঙ্গ : মহিলা | GNS0272211 ফটো উপলব্ধ | 141 নাম : ৰাজেশ থাপা মাতৃৰ নাম: পুকলী মায়া থাপা ঘৰ নং : 26 বয়স : 36 লিঙ্গ : পুৰুষ | GNS0071308 ফটো উপলব্ধ |
| 142 নাম : ৰাজা বাহাদুৰ থাপা পিতাৰ নাম: মৃত বিষ্ণু বাহাদুৰ থাপা ঘৰ নং : 26 বয়স : 33 লিঙ্গ : পুৰুষ | GNS3435572 ফটো উপলব্ধ | 143 নাম : নিসা থাপা পিতাৰ নাম: দিলীপ থাপা ঘৰ নং : 26 বয়স : 22 লিঙ্গ : মহিলা | GNS2011864 ফটো উপলব্ধ | 144 নাম : ধনমায়া থাপা পিতাৰ নাম: দিলীপ থাপা ঘৰ নং : 26 বয়স : 19 লিঙ্গ : মহিলা | UAT0096768 ফটো উপলব্ধ |
| D 145 নাম : ৰাম বা: বিশ্বকৰ্মা পিতাৰ নাম: মৃত ধনঞ্জয় বগা ঘৰ নং : 29 বয়স : 87 লিঙ্গ : পুৰুষ | GNS3435583 ফটো উপলব্ধ | 146 নাম : দেবীমায়া বাঃবিশ্বকৰ্মা পিতাৰ নাম: মৃত ৰাম বা: ঘৰ নং : 29 বয়স : 85 লিঙ্গ : মহিলা | GNS3435594 ফটো উপলব্ধ | 147 নাম : মহন মুণ্ডা পিতাৰ নাম: মাহাত্ম মুণ্ডা ঘৰ নং : 29 বয়স : 37 লিঙ্গ : পুৰুষ | GNS0236786 ফটো উপলব্ধ |
| 148 নাম : চনম বিশ্বকৰ্মা মাতৃৰ নাম: দেবী মায়া বিশ্বকৰ্মা ঘৰ নং : 29 বয়স : 35 লিঙ্গ : পুৰুষ | GNS3442306 ফটো উপলব্ধ | 149 নাম : হিৰা মুণ্ডা স্বামীৰ নাম: সহন মুণ্ডা ঘৰ নং : 29 বয়স : 32 লিঙ্গ : মহিলা | GNS0272260 ফটো উপলব্ধ | 150 নাম : পিংকী বিশ্বকৰ্মা স্বামীৰ নাম: সনাম বিশ্বকৰ্মা ঘৰ নং : 29 বয়স : 29 লিঙ্গ : মহিলা | GNS0383190 ফটো উপলব্ধ |

| | | | | | |
|---|--------------------------|--|--------------------------|--|--------------------------|
| 151 নাম : সন্তোষ মুণ্ডা পিতাৰ নাম: কান্দো মুণ্ডা ঘৰ নং : ২৭ বয়স : 28 লিঙ্গ : পুৰুষ | GNS0271932 ফটো উপলব্ধ | 152 নাম : অজয় বিশ্বকৰ্মা পিতাৰ নাম: ৰাম বাহাদুৰ বিশ্বকৰ্মা ঘৰ নং : ২৭ বয়স : 26 লিঙ্গ : পুৰুষ | GNS0382614 ফটো উপলব্ধ | 153 নাম : কান্দো মুণ্ডা পিতাৰ নাম: লক্ষ্মন মুণ্ডা ঘৰ নং : ২৭ ক বয়স : 64 লিঙ্গ : পুৰুষ | GNS0210112 ফটো উপলব্ধ |
| 154 নাম : মহন মুণ্ডা পিতাৰ নাম: কান্দো মুণ্ডা ঘৰ নং : ২৭ ক বয়স : 28 লিঙ্গ : পুৰুষ | GNS0210195 ফটো উপলব্ধ | D 155 নাম : নৰমায়া চুৰ্বা স্বামীৰ নাম: মৃত প্ৰেম বগা ঘৰ নং : ২৮ বয়স : 85 লিঙ্গ : মহিলা | GNS3435629 ফটো উপলব্ধ | 156 নাম : বীৰ বা: চুৰ্বা পিতাৰ নাম: মৃত প্ৰেম বগা ঘৰ নং : ২৮ বয়স : 70 লিঙ্গ : পুৰুষ | GNS3435607 ফটো উপলব্ধ |
| 157 নাম : জোনকী চুৰ্বা স্বামীৰ নাম: বীৰ বা: ঘৰ নং : ২৮ বয়স : 58 লিঙ্গ : মহিলা | GNS3435618 ফটো উপলব্ধ | 158 নাম : ধন মায়া চুৰ্বা পিতাৰ নাম: বীৰ বাহাদুৰ চুৰ্বা ঘৰ নং : ২৮ বয়স : 39 লিঙ্গ : মহিলা | GNS3435630 ফটো উপলব্ধ | 159 নাম : নল বাহাদুৰ চুৰ্বা পিতাৰ নাম: বীৰ বাহাদুৰ চুৰ্বা ঘৰ নং : ২৮ বয়স : 37 লিঙ্গ : পুৰুষ | GNS3435641 ফটো উপলব্ধ |
| 160 নাম : মিনা চুৰ্বা স্বামীৰ নাম: নল বাহাদুৰ চুৰ্বা ঘৰ নং : ২৮ বয়স : 31 লিঙ্গ : মহিলা | GNS0382689 ফটো উপলব্ধ | 161 নাম : সজন চুৰ্বা পিতাৰ নাম: বিৰ বাঃ চুৰ্বা ঘৰ নং : ২৮ বয়স : 27 লিঙ্গ : পুৰুষ | GNS0239699 ফটো উপলব্ধ | 162 নাম : জুলি চুৰ্বা স্বামীৰ নাম: সাজন চুৰ্বা ঘৰ নং : ২৮ বয়স : 25 লিঙ্গ : মহিলা | GNS0382705 ফটো উপলব্ধ |
| 163 নাম : মিৰা বিশ্বকৰ্মা স্বামীৰ নাম: ৰাম প্ৰচাদ বিশ্বকৰ্মা ঘৰ নং : ২৯ বয়স : 45 লিঙ্গ : মহিলা | GNS0507681 ফটো উপলব্ধ | 164 নাম : গীতামায়া লিম্বু স্বামীৰ নাম: ললিত বগা ঘৰ নং : ৩০ বয়স : 70 লিঙ্গ : মহিলা | GNS3435652 ফটো উপলব্ধ | 165 নাম : যক বাহাদুৰ লিম্বু পিতাৰ নাম: ললিত লিম্বু ঘৰ নং : ৩০ বয়স : 40 লিঙ্গ : পুৰুষ | GNS3435663 ফটো উপলব্ধ |
| 166 নাম : মিন কুমাৰী লিম্বু পিতাৰ নাম: যাক লিম্বু ঘৰ নং : ৩০ বয়স : 35 লিঙ্গ : মহিলা | GNS0080556 ফটো উপলব্ধ | 167 নাম : তেজ বাহাদুৰ লিম্বু পিতাৰ নাম: ললিত লিম্বু ঘৰ নং : ৩০ বয়স : 33 লিঙ্গ : পুৰুষ | GNS0080788 ফটো উপলব্ধ | 168 নাম : চুজাতা লিম্বু স্বামীৰ নাম: তেজ বাহাদুৰ লিম্বু ঘৰ নং : ৩০ বয়স : 26 লিঙ্গ : মহিলা | GNS0496240 ফটো উপলব্ধ |
| 169 নাম : ইন্দিৰ বাহাদুৰ লিম্বু পিতাৰ নাম: মন বাহাদুৰ লিম্বু ঘৰ নং : ৩২ বয়স : 47 লিঙ্গ : পুৰুষ | GNS3435685 ফটো উপলব্ধ | 170 নাম : চান লিম্বু স্বামীৰ নাম: ইন্দ্ৰ বাহাদুৰ লিম্বু ঘৰ নং : ৩২ বয়স : 42 লিঙ্গ : মহিলা | GNS3435696 ফটো উপলব্ধ | 171 নাম : দুৰ্গা চুৰ্বা লিম্বু পিতাৰ নাম: মন বাহাদুৰ লিম্বু ঘৰ নং : ৩২ বয়স : 39 লিঙ্গ : পুৰুষ | GNS3435721 ফটো উপলব্ধ |
| 172 নাম : গংগা মায়া থাপা স্বামীৰ নাম: চন্দ্ৰ বাহাদুৰ থাপা ঘৰ নং : ৩৩ বয়স : 85 লিঙ্গ : মহিলা | GNS3435754 ফটো উপলব্ধ | 173 নাম : মন বাহাদুৰ থাপা পিতাৰ নাম: চন্দ্ৰ বাহাদুৰ থাপা ঘৰ নং : ৩৩ বয়স : 55 লিঙ্গ : পুৰুষ | GNS3435732 ফটো উপলব্ধ | 174 নাম : বেখা থাপা পিতাৰ নাম: চন্দ্ৰ বাহাদুৰ থাপা ঘৰ নং : ৩৩ বয়স : 49 লিঙ্গ : মহিলা | GNS3435765 ফটো উপলব্ধ |
| 175 নাম : কুমাৰী থাপা স্বামীৰ নাম: মন বাহাদুৰ থাপা ঘৰ নং : ৩৩ বয়স : 48 লিঙ্গ : মহিলা | GNS3435743 ফটো উপলব্ধ | 176 নাম : কুমাৰ বাহাদুৰ থাপা পিতাৰ নাম: চন্দ্ৰ বাহাদুৰ থাপা ঘৰ নং : ৩৩ বয়স : 47 লিঙ্গ : পুৰুষ | GNS3435776 ফটো উপলব্ধ | 177 নাম : দল বাহাদুৰ লিম্বু পিতাৰ নাম: হৰি প্ৰসাদ লিম্বু ঘৰ নং : ৩৪ বয়স : 62 লিঙ্গ : পুৰুষ | GNS3435787 ফটো উপলব্ধ |
| 178 নাম : তুলাৰাম থাপা পিতাৰ নাম: বল বাহাদুৰ থাপা ঘৰ নং : ৩৪ বয়স : 52 লিঙ্গ : পুৰুষ | GNS3435801 ফটো উপলব্ধ | 179 নাম : বিনা দেৱী লিম্বু স্বামীৰ নাম: দল বাহাদুৰ লিম্বু ঘৰ নং : ৩৪ বয়স : 42 লিঙ্গ : মহিলা | GNS0272153 ফটো উপলব্ধ | 180 নাম : গিয়ানী থাপা স্বামীৰ নাম: মৃত অম্বৰ বা: ঘৰ নং : ৩৬ বয়স : 70 লিঙ্গ : মহিলা | GNS3435823 ফটো উপলব্ধ |

| | | | | | |
|--|--------------------------|--|--------------------------|--|--------------------------|
| 181 নাম : মিলন বাহাদুৰ থাপা পিতাৰ নাম : অম্বৰ বাহাদুৰ থাপা ঘৰ নং : ৩৬ বয়স : 41 লিঙ্গ : পুৰুষ | GNS3435845 ফটো উপলব্ধ | 182 নাম : মনু মায়া থাপা স্বামীৰ নাম : কুমাৰ বাহাদুৰ থাপা ঘৰ নং : ৩৬ বয়স : 39 লিঙ্গ : মহিলা | GNS3435834 ফটো উপলব্ধ | 183 নাম : চম্পা লামা থাপা স্বামীৰ নাম : নৰ বাহাদুৰ থাপা ঘৰ নং : 36 বয়স : 35 লিঙ্গ : মহিলা | UAT0012963 ফটো উপলব্ধ |
| 184 নাম : নৰ বাহাদুৰ থাপা পিতাৰ নাম : অম্বৰ বাহাদুৰ থাপা ঘৰ নং : ৩৬ বয়স : 32 লিঙ্গ : পুৰুষ | GNS0509646 ফটো উপলব্ধ | 185 নাম : খৰ্ক বাহাদুৰ থাপা পিতাৰ নাম : জ্ঞানী থাপা ঘৰ নং : ৩৬ বয়স : 28 লিঙ্গ : পুৰুষ | GNS0092148 ফটো উপলব্ধ | 186 নাম : অনিলু লিম্বু পিতাৰ নাম : বলী বাহাদুৰ লিম্বু ঘৰ নং : 37 বয়স : 41 লিঙ্গ : পুৰুষ | GNS1317379 ফটো উপলব্ধ |
| 187 নাম : দেবি মায়া লিম্বু স্বামীৰ নাম : অনিল লিম্বু ঘৰ নং : 37 বয়স : 40 লিঙ্গ : মহিলা | GNS1317403 ফটো উপলব্ধ | 188 নাম : জয়দিশ কৰ্মকাৰ পিতাৰ নাম : দসৈ কৰ্মকাৰ ঘৰ নং : 37 বয়স : 22 লিঙ্গ : পুৰুষ | UAT0057075 ফটো উপলব্ধ | 189 নাম : নৰ বাহাদুৰ লিম্বু পিতাৰ নাম : শৌকললি বাহাদুৰ লিম্বু ঘৰ নং : ৩৮ বয়স : 75 লিঙ্গ : পুৰুষ | GNS3435867 ফটো উপলব্ধ |
| 190 নাম : ঈন্দুমায়া লিম্বু পিতাৰ নাম : নৰ বাহাদুৰ লিম্বু ঘৰ নং : ৩৮ বয়স : 65 লিঙ্গ : মহিলা | GNS3435878 ফটো উপলব্ধ | 191 নাম : সাবিত্ৰী লিম্বু স্বামীৰ নাম : নৰ বাহাদুৰ লিম্বু ঘৰ নং : ৩৮ বয়স : 62 লিঙ্গ : মহিলা | GNS3435889 ফটো উপলব্ধ | 192 নাম : বগাই লিম্বু পিতাৰ নাম : নৰ বাহাদুৰ লিম্বু ঘৰ নং : ৩৮ বয়স : 39 লিঙ্গ : পুৰুষ | GNS3435914 ফটো উপলব্ধ |
| 193 নাম : ৰাজু লিম্বু পিতাৰ নাম : নৰ বাহাদুৰ লিম্বু ঘৰ নং : ৩৮ বয়স : 38 লিঙ্গ : পুৰুষ | GNS3435903 ফটো উপলব্ধ | 194 নাম : টিকুৰাম লিম্বু পিতাৰ নাম : নৰ বাহাদুৰ লিম্বু ঘৰ নং : ৩৮ বয়স : 35 লিঙ্গ : পুৰুষ | GNS0094979 ফটো উপলব্ধ | 195 নাম : জেচিকা লিম্বু স্বামীৰ নাম : টিকুৰাম লিম্বু ঘৰ নং : ৩৮ বয়স : 33 লিঙ্গ : মহিলা | GNS0095059 ফটো উপলব্ধ |
| 196 নাম : বলৰাম চুকা পিতাৰ নাম : নৰ বাহাদুৰ চুকা ঘৰ নং : ৩৮ বয়স : 24 লিঙ্গ : পুৰুষ | GNS0451575 ফটো উপলব্ধ | 197 নাম : দিপজ্যোতি ডেকা অন্যান্য : নৰবা লিম্বু ঘৰ নং : 38 বয়স : 20 লিঙ্গ : পুৰুষ | UAT0110965 ফটো উপলব্ধ | 198 নাম : পদ্ম বাহাদুৰ লিম্বু পিতাৰ নাম : শৌকললি লিম্বু ঘৰ নং : ৩৯ বয়স : 65 লিঙ্গ : পুৰুষ | GNS3435958 ফটো উপলব্ধ |
| 199 নাম : কৃষ্ণা মায়া লিম্বু স্বামীৰ নাম : পদ্ম বাহাদুৰ লিম্বু ঘৰ নং : ৩৯ বয়স : 61 লিঙ্গ : মহিলা | GNS3435969 ফটো উপলব্ধ | 200 নাম : গংগা লিম্বু স্বামীৰ নাম : জনি লিম্বু ঘৰ নং : ৩৯ বয়স : 39 লিঙ্গ : মহিলা | GNS0535922 ফটো উপলব্ধ | 201 নাম : অনন্তী লিম্বু পিতাৰ নাম : পদ্ম বাহাদুৰ লিম্বু ঘৰ নং : ৩৯ বয়স : 39 লিঙ্গ : মহিলা | GNS3435992 ফটো উপলব্ধ |
| 202 নাম : জনি লিম্বু পিতাৰ নাম : পদ্ম বাহাদুৰ লিম্বু ঘৰ নং : ৩৯ বয়স : 39 লিঙ্গ : পুৰুষ | GNS3435981 ফটো উপলব্ধ | 203 নাম : মায়া সোনাৰ স্বামীৰ নাম : নিমল সোনাৰ ঘৰ নং : 8০ বয়স : 42 লিঙ্গ : মহিলা | GNS0381855 ফটো উপলব্ধ | 204 নাম : কুমাৰী ৰাণা অন্যান্য : থাকামায়া থাপা ঘৰ নং : 8১ বয়স : 51 লিঙ্গ : মহিলা | GNS0378653 ফটো উপলব্ধ |
| 205 নাম : পূৰ্ণ বাহাদুৰ থাপা পিতাৰ নাম : নেণ্ডে বাহাদুৰ থাপা ঘৰ নং : 8১ বয়স : 48 লিঙ্গ : পুৰুষ | GNS3436019 ফটো উপলব্ধ | 206 নাম : তিলক ৰাম থাপা পিতাৰ নাম : নেণ্ডে বাহাদুৰ থাপা ঘৰ নং : 8১ বয়স : 46 লিঙ্গ : পুৰুষ | GNS3436020 ফটো উপলব্ধ | 207 নাম : কুমাৰ থাপা পিতাৰ নাম : মৃত নেণ্ডে বগা ঘৰ নং : 8১ বয়স : 44 লিঙ্গ : পুৰুষ | GNS3436042 ফটো উপলব্ধ |
| 208 নাম : ধনমায়া থাপা পিতাৰ নাম : নেণ্ডে বাহাদুৰ থাপা ঘৰ নং : 8১ বয়স : 42 লিঙ্গ : মহিলা | GNS3436064 ফটো উপলব্ধ | 209 নাম : মুনমায়া থাপা স্বামীৰ নাম : পূৰ্ণ বাহাদুৰ থাপা ঘৰ নং : 8১ বয়স : 42 লিঙ্গ : মহিলা | GNS1442375 ফটো উপলব্ধ | 210 নাম : বিৰ্থে বাহাদুৰ থাপা পিতাৰ নাম : নেণ্ডে বাহাদুৰ থাপা ঘৰ নং : 8১ বয়স : 40 লিঙ্গ : পুৰুষ | GNS3436075 ফটো উপলব্ধ |

| | | | | | |
|--|--------------------------|--|--------------------------|---|--------------------------|
| 211 নাম : বেণকা থাপা স্বামীৰ নাম : টিকাৰাম বগা ঘৰ নং : 81 বয়স : 40 লিঙ্গ : মহিলা | GNS3436031 ফটো উপলব্ধ | S 212 নাম : হমমায়া থাপা পিতাৰ নাম : কুমাৰি বাঃ ঘৰ নং : 81 বয়স : 39 লিঙ্গ : মহিলা | GNS3436053 ফটো উপলব্ধ | 213 নাম : দমৰ বাহাদুৰ বাণা পিতাৰ নাম : বাৰ বাহাদুৰ বাণা ঘৰ নং : 81 বয়স : 36 লিঙ্গ : পুৰুষ | GNS1300169 ফটো উপলব্ধ |
| 214 নাম : গকলে থাপা পিতাৰ নাম : খৰ্ক মায়া থাপা ঘৰ নং : 81 বয়স : 30 লিঙ্গ : পুৰুষ | GNS0101238 ফটো উপলব্ধ | 215 নাম : উমা দেৱী বাণা পিতাৰ নাম : বাৰ বাহাদুৰ বাণা ঘৰ নং : 81 বয়স : 26 লিঙ্গ : মহিলা | GNS1300151 ফটো উপলব্ধ | 216 নাম : ৰতন বাণা পিতাৰ নাম : বাৰ বাহাদুৰ বাণা ঘৰ নং : 81 বয়স : 23 লিঙ্গ : পুৰুষ | GNS1120419 ফটো উপলব্ধ |
| 217 নাম : পেঙ্গা বাণা পিতাৰ নাম : বাৰ বাহাদুৰ বাণা ঘৰ নং : 81 বয়স : 22 লিঙ্গ : পুৰুষ | GNS1313048 ফটো উপলব্ধ | 218 নাম : লোম বাহাদুৰ থাপা পিতাৰ নাম : নেপ্তে থাপা ঘৰ নং : 82 বয়স : 50 লিঙ্গ : পুৰুষ | GNS3436086 ফটো উপলব্ধ | D 219 নাম : কুন্তী থাপা স্বামীৰ নাম : লুম বগা ঘৰ নং : 82 বয়স : 45 লিঙ্গ : মহিলা | GNS3436100 ফটো উপলব্ধ |
| 220 নাম : কন্যা কুমাৰী থাপা স্বামীৰ নাম : মুন্না থাপা ঘৰ নং : 42 বয়স : 34 লিঙ্গ : মহিলা | GNS2030724 ফটো উপলব্ধ | 221 নাম : অঞ্জনা ৰানা স্বামীৰ নাম : লোম বাহাদুৰ থাপা ঘৰ নং : 42 বয়স : 32 লিঙ্গ : মহিলা | UAT0048991 ফটো উপলব্ধ | 222 নাম : মুন্না থাপা পিতাৰ নাম : লুম বাহাদুৰ থাপা ঘৰ নং : 82 বয়স : 30 লিঙ্গ : পুৰুষ | GNS0102939 ফটো উপলব্ধ |
| 223 নাম : অমন বাহাদুৰ থাপা পিতাৰ নাম : লোম বাহাদুৰ থাপা ঘৰ নং : 42 বয়স : 24 লিঙ্গ : পুৰুষ | GNS2030468 ফটো উপলব্ধ | 224 নাম : কৃষ্ণ বাহাদুৰ থাপা পিতাৰ নাম : লোম বাহাদুৰ থাপা ঘৰ নং : 42 বয়স : 22 লিঙ্গ : পুৰুষ | GNS2030450 ফটো উপলব্ধ | 225 নাম : এক বাঃ থাপা পিতাৰ নাম : মৃত ডম্বৰু বগা ঘৰ নং : 83 বয়স : 65 লিঙ্গ : পুৰুষ | GNS3436111 ফটো উপলব্ধ |
| 226 নাম : ঠগী মায়া থাপা স্বামীৰ নাম : এক বাহাদুৰ থাপা ঘৰ নং : 83 বয়স : 60 লিঙ্গ : মহিলা | GNS3436122 ফটো উপলব্ধ | 227 নাম : জ্ঞান বাহাদুৰ থাপা পিতাৰ নাম : এক বাহাদুৰ থাপা ঘৰ নং : 83 বয়স : 38 লিঙ্গ : পুৰুষ | GNS3436133 ফটো উপলব্ধ | 228 নাম : বিমলা দেৱী অন্যান্য : জ্ঞান বাহাদুৰ থাপা ঘৰ নং : 83 বয়স : 35 লিঙ্গ : মহিলা | GNS0104018 ফটো উপলব্ধ |
| 229 নাম : কবী মায়া থাপা পিতাৰ নাম : এক বাহাদুৰ থাপা ঘৰ নং : 83 বয়স : 26 লিঙ্গ : মহিলা | GNS0534842 ফটো উপলব্ধ | 230 নাম : চাৰ্কি বাঃ থাপা পিতাৰ নাম : মৃত ডম্বৰ বগা ঘৰ নং : 88 বয়স : 49 লিঙ্গ : পুৰুষ | GNS3436144 ফটো উপলব্ধ | 231 নাম : হেম কুমাৰী স্বামীৰ নাম : চাৰ্কি বাঃ থাপা ঘৰ নং : 88 বয়স : 49 লিঙ্গ : মহিলা | GNS3436155 ফটো উপলব্ধ |
| 232 নাম : নিকলাছ ধনুৱাৰ মাতৃৰ নাম : আলিৰ্বীনা মুণ্ডা ঘৰ নং : 88 বয়স : 36 লিঙ্গ : পুৰুষ | GNS3442817 ফটো উপলব্ধ | 233 নাম : জেউতী থাপা পিতাৰ নাম : চৰকি বা থাপা ঘৰ নং : 88 বয়স : 27 লিঙ্গ : মহিলা | GNS0535104 ফটো উপলব্ধ | 234 নাম : গনেশ থাপা পিতাৰ নাম : চাৰ্কি বাঃ থাপা ঘৰ নং : 44 বয়স : 23 লিঙ্গ : পুৰুষ | UAT0073064 ফটো উপলব্ধ |
| 235 নাম : ধৰ্চে থাপা পিতাৰ নাম : অহিমান থাপা ঘৰ নং : 85 বয়স : 60 লিঙ্গ : পুৰুষ | GNS3436166 ফটো উপলব্ধ | 236 নাম : জানীমায়া থাপা স্বামীৰ নাম : ধৰ্চে থাপা ঘৰ নং : 85 বয়স : 56 লিঙ্গ : মহিলা | GNS3436177 ফটো উপলব্ধ | 237 নাম : বল বাহাদুৰ থাপা পিতাৰ নাম : অহিমান বাহাদুৰ থাপা ঘৰ নং : 85 বয়স : 50 লিঙ্গ : পুৰুষ | GNS3436188 ফটো উপলব্ধ |
| 238 নাম : সংগীতা থাপা স্বামীৰ নাম : বল বাহাদুৰ থাপা ঘৰ নং : 85 বয়স : 36 লিঙ্গ : মহিলা | GNS0196071 ফটো উপলব্ধ | 239 নাম : মাতৃকা থাপা পিতাৰ নাম : ধৰ্চে থাপা ঘৰ নং : 85 বয়স : 36 লিঙ্গ : মহিলা | GNS0107029 ফটো উপলব্ধ | 240 নাম : সুৰজ থাপা পিতাৰ নাম : ধৰ্চে থাপা ঘৰ নং : 85 বয়স : 32 লিঙ্গ : পুৰুষ | GNS0107169 ফটো উপলব্ধ |

| | | |
|--|---|---|
| <p>S 241</p> <p>নাম : অমতা থাপা পিতাৰ নাম: ধৰ্ম্মে থাপা ঘৰ নং : ৪৫ বয়স : ৪১ লিঙ্গ : মহিলা</p> <p>GNS0107177</p> <p>ফটো উপলব্ধ</p> | <p>242</p> <p>নাম : উমা দেৱী থাপা পিতাৰ নাম: ধৰ্ম্মে থাপা ঘৰ নং : ৪৫ বয়স : 26 লিঙ্গ : মহিলা</p> <p>GNS0535179</p> <p>ফটো উপলব্ধ</p> | <p>243</p> <p>নাম : দময়ন্তী থাপা পিতাৰ নাম: মৃত তিল বা: ঘৰ নং : ৪৬ বয়স : 70 লিঙ্গ : মহিলা</p> <p>GNS3436202</p> <p>ফটো উপলব্ধ</p> |
| <p>244</p> <p>নাম : বমেশ থাপা পিতাৰ নাম: ললিত বা: ঘৰ নং : ৪৬ বয়স : 50 লিঙ্গ : পুৰুষ</p> <p>GNS3436235</p> <p>ফটো উপলব্ধ</p> | <p>245</p> <p>নাম : মোহন থাপা পিতাৰ নাম: ললিত বা: ঘৰ নং : ৪৬ বয়স : 45 লিঙ্গ : পুৰুষ</p> <p>GNS3436213</p> <p>ফটো উপলব্ধ</p> | <p>246</p> <p>নাম : কবিতা থাপা স্বামীৰ নাম: মোহন বা: ঘৰ নং : ৪৬ বয়স : 42 লিঙ্গ : মহিলা</p> <p>GNS3436224</p> <p>ফটো উপলব্ধ</p> |
| <p>247</p> <p>নাম : পংকজ থাপা পিতাৰ নাম: মোহন থাপা ঘৰ নং : ৪৬ বয়স : 25 লিঙ্গ : পুৰুষ</p> <p>GNS0534073</p> <p>ফটো উপলব্ধ</p> | <p>248</p> <p>নাম : ডিম্পল থাপা পিতাৰ নাম: মোহন থাপা ঘৰ নং : 46 বয়স : 21 লিঙ্গ : মহিলা</p> <p>GNS2006658</p> <p>ফটো উপলব্ধ</p> | <p>249</p> <p>নাম : আই বাহাদুৰ থাপা পিতাৰ নাম: তিল বাহাদুৰ থাপা ঘৰ নং : ৪৭ বয়স : 60 লিঙ্গ : পুৰুষ</p> <p>GNS3436246</p> <p>ফটো উপলব্ধ</p> |
| <p># 250</p> <p>নাম : মন কুমাৰী থাপা স্বামীৰ নাম: আই বাহাদুৰ থাপা ঘৰ নং : ৪৭ বয়স : 56 লিঙ্গ : মহিলা</p> <p>GNS3436257</p> <p>ফটো উপলব্ধ</p> | <p>251</p> <p>নাম : বিঘলা থাপা পিতাৰ নাম: আই বাহাদুৰ থাপা ঘৰ নং : ৪৭ বয়স : 41 লিঙ্গ : মহিলা</p> <p>GNS3436279</p> <p>ফটো উপলব্ধ</p> | <p>252</p> <p>নাম : ৰত্নে বাহাদুৰ থাপা পিতাৰ নাম: আই বাহাদুৰ থাপা ঘৰ নং : ৪৭ বয়স : 39 লিঙ্গ : পুৰুষ</p> <p>GNS3436268</p> <p>ফটো উপলব্ধ</p> |
| <p>253</p> <p>নাম : তুলসি থাপা পিতাৰ নাম: আই বাহাদুৰ থাপা ঘৰ নং : ৪৭ বয়স : 27 লিঙ্গ : পুৰুষ</p> <p>GNS0189852</p> <p>ফটো উপলব্ধ</p> | <p>254</p> <p>নাম : জিহ্মা মগৰ স্বামীৰ নাম: তুলসি থাপা ঘৰ নং : ৪৭ বয়স : 24 লিঙ্গ : মহিলা</p> <p>GNS0424473</p> <p>ফটো উপলব্ধ</p> | <p>255</p> <p>নাম : ৰূপা থাপা পিতাৰ নাম: ধন বাহাদুৰ থাপা ঘৰ নং : ৪৮ বয়স : 40 লিঙ্গ : মহিলা</p> <p>GNS3436291</p> <p>ফটো উপলব্ধ</p> |
| <p>256</p> <p>নাম : বাধিকা থাপা স্বামীৰ নাম: ৰাজেশ থাপা ঘৰ নং : ৪৮ বয়স : 38 লিঙ্গ : মহিলা</p> <p>GNS3436304</p> <p>ফটো উপলব্ধ</p> | <p>257</p> <p>নাম : সূৰ্য্য বাহাদুৰ থাপা পিতাৰ নাম: দৰ্শন থাপা ঘৰ নং : 48 বয়স : 22 লিঙ্গ : পুৰুষ</p> <p>UAT0007864</p> <p>ফটো উপলব্ধ</p> | <p>258</p> <p>নাম : ওম প্ৰকাশ থাপা পিতাৰ নাম: গংগা প্ৰসাদ থাপা ঘৰ নং : ৪৯ বয়স : 55 লিঙ্গ : পুৰুষ</p> <p>GNS3436315</p> <p>ফটো উপলব্ধ</p> |
| <p>259</p> <p>নাম : কমলা মায়ী থাপা স্বামীৰ নাম: ওম প্ৰকাশ থাপা ঘৰ নং : ৪৯ বয়স : 49 লিঙ্গ : মহিলা</p> <p>GNS3436326</p> <p>ফটো উপলব্ধ</p> | <p>260</p> <p>নাম : চন্দ্ৰ বাহাদুৰ থাপা পিতাৰ নাম: ওম প্ৰকাশ থাপা ঘৰ নং : ৪৯ বয়স : 33 লিঙ্গ : পুৰুষ</p> <p>GNS0113597</p> <p>ফটো উপলব্ধ</p> | <p>261</p> <p>নাম : মুন্না বাহাদুৰ থাপা পিতাৰ নাম: ওম প্ৰকাশ থাপা ঘৰ নং : ৪৯ বয়স : 33 লিঙ্গ : পুৰুষ</p> <p>GNS0113407</p> <p>ফটো উপলব্ধ</p> |
| <p>262</p> <p>নাম : ৰেশমা থাপা স্বামীৰ নাম: চন্দ্ৰ বাহাদুৰ থাপা ঘৰ নং : 49 বয়স : 27 লিঙ্গ : মহিলা</p> <p>GNS2005635</p> <p>ফটো উপলব্ধ</p> | <p>263</p> <p>নাম : জানকি থাপা পিতাৰ নাম: ওম প্ৰকাশ থাপা ঘৰ নং : ৪৯ বয়স : 25 লিঙ্গ : মহিলা</p> <p>GNS0535211</p> <p>ফটো উপলব্ধ</p> | <p>264</p> <p>নাম : দুৰ্গা মায়ী থাপা পিতাৰ নাম: ওম প্ৰকাশ থাপা ঘৰ নং : 49 বয়স : 21 লিঙ্গ : মহিলা</p> <p>GNS2006575</p> <p>ফটো উপলব্ধ</p> |
| <p>265</p> <p>নাম : গজেন চৌধুৰী পিতাৰ নাম: মৃত নিগমানন্দ চৌধুৰী ঘৰ নং : ৫০ বয়স : 63 লিঙ্গ : পুৰুষ</p> <p>GNS3436348</p> <p>ফটো উপলব্ধ</p> | <p>266</p> <p>নাম : সঞ্জীৱ চৌধুৰী পিতাৰ নাম: মৃত নিগমা নন্দ চৌধুৰী ঘৰ নং : ৫০ বয়স : 58 লিঙ্গ : পুৰুষ</p> <p>GNS3436382</p> <p>ফটো উপলব্ধ</p> | <p>267</p> <p>নাম : বকুলী চৌধুৰী পিতাৰ নাম: মৃত নিগমানন্দ চৌধুৰী ঘৰ নং : ৫০ বয়স : 55 লিঙ্গ : মহিলা</p> <p>GNS3436371</p> <p>ফটো উপলব্ধ</p> |
| <p>268</p> <p>নাম : ভাৰতী দাস চৌধুৰী স্বামীৰ নাম: গজেন চৌধুৰী ঘৰ নং : ৫০ বয়স : 55 লিঙ্গ : মহিলা</p> <p>GNS3436359</p> <p>ফটো উপলব্ধ</p> | <p>269</p> <p>নাম : ৰাজিৱ চৌধুৰী পিতাৰ নাম: নিগমানন্দ চৌধুৰী ঘৰ নং : ৫০ বয়স : 44 লিঙ্গ : পুৰুষ</p> <p>GNS3436406</p> <p>ফটো উপলব্ধ</p> | <p>270</p> <p>নাম : সৰস্বতী চৌধুৰী স্বামীৰ নাম: সঞ্জীৱ চৌধুৰী ঘৰ নং : ৫০ বয়স : 43 লিঙ্গ : মহিলা</p> <p>GNS3436393</p> <p>ফটো উপলব্ধ</p> |

| | | | | | |
|---|--------------------------|---|--------------------------|--|--------------------------|
| 271 নাম : বেখা বৰা স্বামীৰ নাম : বাজীব চৌধুৰী ঘৰ নং : ৫০ বয়স : 41 লিঙ্গ : মহিলা | GNS3436417 ফটো উপলব্ধ | 272 নাম : বিশ্বদেব চৌধুৰী পিতাৰ নাম : গজেন্ৰ চৌধুৰী ঘৰ নং : ৫০ বয়স : 31 লিঙ্গ : পুৰুষ | GNS0271643 ফটো উপলব্ধ | 273 নাম : মনালিশা চৌধুৰী পিতাৰ নাম : সঞ্জীব চৌধুৰী ঘৰ নং : 50 বয়স : 22 লিঙ্গ : মহিলা | GNS2037422 ফটো উপলব্ধ |
| 274 নাম : গোলপৌ মুড়া স্বামীৰ নাম : শিৱলীল মুড়া ঘৰ নং : ৫২ বয়স : 75 লিঙ্গ : মহিলা | GNS3436439 ফটো উপলব্ধ | E 275 নাম : কৃষ্ণ মুড়া পিতাৰ নাম : শিৱলীল মুড়া ঘৰ নং : ৫২ বয়স : 45 লিঙ্গ : পুৰুষ | GNS3436440 ফটো উপলব্ধ | 276 নাম : পিলপিলি মুড়া স্বামীৰ নাম : কৃষ্ণ মুড়া ঘৰ নং : ৫২ বয়স : 45 লিঙ্গ : মহিলা | GNS3436451 ফটো উপলব্ধ |
| 277 নাম : মন্দিৰা মুণ্ডা নাগ অন্যান্য : ৰবিন্দ্ৰ নাগ ঘৰ নং : ৫২ বয়স : 33 লিঙ্গ : মহিলা | GNS0116798 ফটো উপলব্ধ | 278 নাম : পাল মুড়া স্বামীৰ নাম : বিষ্ণু মুড়া ঘৰ নং : ৫২ বয়স : 29 লিঙ্গ : মহিলা | GNS0198291 ফটো উপলব্ধ | S 279 নাম : মনিছা গোৱাল্লা পিতাৰ নাম : লুকাছ গোৱালা ঘৰ নং : 51 বয়স : 25 লিঙ্গ : মহিলা | GNS1348234 ফটো উপলব্ধ |
| 280 নাম : মায়া ৰণী গুপ্ত স্বামীৰ নাম : মৃত নৃপেন্দ্ৰ মোহন গুপ্ত ঘৰ নং : ৫৩ বয়স : 79 লিঙ্গ : মহিলা | GNS3436473 ফটো উপলব্ধ | 281 নাম : বাবুল গুপ্ত পিতাৰ নাম : মৃত নৃপেন্দ্ৰ মোহন গুপ্ত ঘৰ নং : ৫৩ বয়স : 54 লিঙ্গ : পুৰুষ | GNS3436484 ফটো উপলব্ধ | 282 নাম : বিভাৰাণী গুপ্ত স্বামীৰ নাম : মৃত হিৰেন্দ্ৰ মোহন গুপ্ত ঘৰ নং : ৫৪ বয়স : 91 লিঙ্গ : মহিলা | GNS3436519 ফটো উপলব্ধ |
| 283 নাম : বুমা গুপ্ত পিতাৰ নাম : মৃত হিৰেন্দ্ৰ মোহন গুপ্ত ঘৰ নং : 54 বয়স : 58 লিঙ্গ : মহিলা | GNS3436520 ফটো উপলব্ধ | 284 নাম : জীবন পাল পিতাৰ নাম : মৃত সুধীৰ পাল ঘৰ নং : ৫৫ বয়স : 38 লিঙ্গ : পুৰুষ | GNS3436542 ফটো উপলব্ধ | 285 নাম : বীতা পাল স্বামীৰ নাম : জীৱন পাল ঘৰ নং : ৫৫ বয়স : 34 লিঙ্গ : মহিলা | GNS0122317 ফটো উপলব্ধ |
| 286 নাম : মেঘৰা নায়ক পিতাৰ নাম : কমা নায়ক ঘৰ নং : ৫৬ বয়স : 47 লিঙ্গ : পুৰুষ | GNS3436586 ফটো উপলব্ধ | 287 নাম : বাউনা নায়ক পিতাৰ নাম : কমা নায়ক ঘৰ নং : ৫৬ বয়স : 40 লিঙ্গ : পুৰুষ | GNS3436600 ফটো উপলব্ধ | 288 নাম : পুষ্পলাল নায়ক পিতাৰ নাম : কমা নায়ক ঘৰ নং : ৫৬ বয়স : 40 লিঙ্গ : পুৰুষ | GNS0123448 ফটো উপলব্ধ |
| 289 নাম : পিংকী নায়ক স্বামীৰ নাম : পুষ্পলাল নায়ক ঘৰ নং : ৫৬ বয়স : 38 লিঙ্গ : মহিলা | GNS0123489 ফটো উপলব্ধ | 290 নাম : ৰমেশ নায়ক পিতাৰ নাম : ৰবি নায়ক ঘৰ নং : 56 এ বয়স : 35 লিঙ্গ : পুৰুষ | GNS1988294 ফটো উপলব্ধ | 291 নাম : জয়ন্তী কৰ্মকাৰ স্বামীৰ নাম : ৰমেশ নায়ক ঘৰ নং : 56 এ বয়স : 34 লিঙ্গ : মহিলা | GNS1988393 ফটো উপলব্ধ |
| 292 নাম : ৰামিতা ওৰাং স্বামীৰ নাম : আনন্দ নায়ক ঘৰ নং : 56 বি বয়স : 30 লিঙ্গ : মহিলা | GNS1988427 ফটো উপলব্ধ | 293 নাম : আনন্দ নায়ক পিতাৰ নাম : ৰবি নায়ক ঘৰ নং : 56 বি বয়স : 27 লিঙ্গ : পুৰুষ | GNS1988419 ফটো উপলব্ধ | 294 নাম : সমাৰী নাইক স্বামীৰ নাম : কমা নাইক ঘৰ নং : ৫৭ বয়স : 75 লিঙ্গ : মহিলা | GNS3436622 ফটো উপলব্ধ |
| 295 নাম : মেঘ নাইক পিতাৰ নাম : কমা নাইক ঘৰ নং : ৫৭ বয়স : 50 লিঙ্গ : পুৰুষ | GNS3436633 ফটো উপলব্ধ | 296 নাম : শাবা নায়ক স্বামীৰ নাম : বিজয় নায়ক ঘৰ নং : 57 বয়স : 24 লিঙ্গ : মহিলা | UAT0002634 ফটো উপলব্ধ | 297 নাম : নেহা নায়ক স্বামীৰ নাম : ইসাক গুড়িয়া ঘৰ নং : 57 এ বয়স : 25 লিঙ্গ : মহিলা | GNS2012045 ফটো উপলব্ধ |
| 298 নাম : ইসাক গুড়িয়া পিতাৰ নাম : জোসেফ গুড়িয়া ঘৰ নং : 57 এ বয়স : 23 লিঙ্গ : পুৰুষ | GNS2011971 ফটো উপলব্ধ | 299 নাম : সমতী শৰ্মা স্বামীৰ নাম : সুবাল শৰ্মা ঘৰ নং : ৫৮ বয়স : 65 লিঙ্গ : মহিলা | GNS3436666 ফটো উপলব্ধ | 300 নাম : অশোক শৰ্মা পিতাৰ নাম : সুবাল শৰ্মা ঘৰ নং : ৫৮ বয়স : 45 লিঙ্গ : পুৰুষ | GNS3436677 ফটো উপলব্ধ |

| | | | | | |
|--|--------------------------|---|--------------------------|---|--------------------------|
| 301 নাম : সঞ্জিত শৰ্মা পিতাৰ নাম: সুবাল শৰ্মা ঘৰ নং : ৫৮ বয়স : 44 লিঙ্গ : পুৰুষ | GNS3436688 ফটো উপলব্ধ | 302 নাম : হিৰেন শৰ্মা পিতাৰ নাম: সুবাল শৰ্মা ঘৰ নং : ৫৮ বয়স : 39 লিঙ্গ : পুৰুষ | GNS3436699 ফটো উপলব্ধ | 303 নাম : পিংকি চন্দ শৰ্মা পিতাৰ নাম: অশোক শৰ্মা ঘৰ নং : ৫৮ বয়স : 37 লিঙ্গ : মহিলা | GNS3436713 ফটো উপলব্ধ |
| 304 নাম : লক্ষ্মী বিশ্বাস স্বামীৰ নাম: হিৰেন শৰ্মা ঘৰ নং : 58 বয়স : 34 লিঙ্গ : মহিলা | GNS1317015 ফটো উপলব্ধ | 305 নাম : জনালী বিশ্বাস শৰ্মা স্বামীৰ নাম: সঞ্জিত শৰ্মা ঘৰ নং : ৫৮ বয়স : 30 লিঙ্গ : মহিলা | GNS0272203 ফটো উপলব্ধ | 306 নাম : দীপক দাস পিতাৰ নাম: চিত্তৰঞ্জন দাস ঘৰ নং : ৫৯ বয়স : 51 লিঙ্গ : পুৰুষ | GNS3436757 ফটো উপলব্ধ |
| 307 নাম : শেফালি দাস স্বামীৰ নাম: দীপক দাস ঘৰ নং : ৫৯ বয়স : 44 লিঙ্গ : মহিলা | GNS3436768 ফটো উপলব্ধ | 308 নাম : সংগীতা দাস পিতাৰ নাম: দীপক দাস ঘৰ নং : ৫৯ বয়স : 24 লিঙ্গ : মহিলা | GNS0383323 ফটো উপলব্ধ | 309 নাম : দিম্পীতা দাস পিতাৰ নাম: দীপক দাস ঘৰ নং : 59 বয়স : 19 লিঙ্গ : মহিলা | UAT0097014 ফটো উপলব্ধ |
| 310 নাম : হৰি মায়া থাপা স্বামীৰ নাম: কৰ্ণ বাহাদুৰ থাপা ঘৰ নং : ৬০ বয়স : 68 লিঙ্গ : মহিলা | GNS3436804 ফটো উপলব্ধ | 311 নাম : নীৰ বাহাদুৰ থাপা পিতাৰ নাম: কৰ্ণ বাহাদুৰ থাপা ঘৰ নং : ৬০ বয়স : 45 লিঙ্গ : পুৰুষ | GNS3436815 ফটো উপলব্ধ | 312 নাম : উমা মায়া থাপা স্বামীৰ নাম: নীৰ বাহাদুৰ থাপা ঘৰ নং : ৬০ বয়স : 41 লিঙ্গ : মহিলা | GNS3436848 ফটো উপলব্ধ |
| 313 নাম : লোক বাহাদুৰ থাপা পিতাৰ নাম: কৰ্ণ বাহাদুৰ থাপা ঘৰ নং : ৬০ বয়স : 40 লিঙ্গ : পুৰুষ | GNS3436826 ফটো উপলব্ধ | 314 নাম : সুনিতা থাপা স্বামীৰ নাম: লোক বাহাদুৰ থাপা ঘৰ নং : ৬০ বয়স : 39 লিঙ্গ : মহিলা | GNS1922641 ফটো উপলব্ধ | 315 নাম : দিগ বাহাদুৰ থাপা পিতাৰ নাম: টিকীৰাম থাপা ঘৰ নং : ৬৪ বয়স : 66 লিঙ্গ : পুৰুষ | GNS3436906 ফটো উপলব্ধ |
| 316 নাম : মনমায়া থাপা স্বামীৰ নাম: দিগ বাহাদুৰ থাপা ঘৰ নং : ৬৪ বয়স : 63 লিঙ্গ : মহিলা | GNS3436917 ফটো উপলব্ধ | 317 নাম : বিনোদ বাহাদুৰ থাপা পিতাৰ নাম: দিগ বাহাদুৰ থাপা ঘৰ নং : ৬৪ বয়স : 44 লিঙ্গ : পুৰুষ | GNS3436928 ফটো উপলব্ধ | 318 নাম : যমুনা পুলামী থাপা স্বামীৰ নাম: বিনোদ থাপা ঘৰ নং : ৬৪ বয়স : 44 লিঙ্গ : মহিলা | GNS3442828 ফটো উপলব্ধ |
| 319 নাম : বিকাশ থাপা পিতাৰ নাম: দিগ বাহাদুৰ থাপা ঘৰ নং : ৬৪ বয়স : 40 লিঙ্গ : পুৰুষ | GNS3436939 ফটো উপলব্ধ | 320 নাম : আশা আলো স্বামীৰ নাম: বিকাশ থাপা ঘৰ নং : ৬৪ বয়স : 37 লিঙ্গ : মহিলা | GNS3442782 ফটো উপলব্ধ | 321 নাম : ভক্ত বাহাদুৰ থাপা পিতাৰ নাম: দিগ বাহাদুৰ থাপা ঘৰ নং : ৬৪ বয়স : 36 লিঙ্গ : পুৰুষ | GNS3436940 ফটো উপলব্ধ |
| 322 নাম : উমা থাপা পিতাৰ নাম: দিগ বাহাদুৰ থাপা ঘৰ নং : ৬৪ বয়স : 31 লিঙ্গ : পুৰুষ | GNS3442431 ফটো উপলব্ধ | 323 নাম : ভাৰতী মায়া থাপা পিতাৰ নাম: দিগ বাহাদুৰ থাপা ঘৰ নং : ৬৪ বয়স : 26 লিঙ্গ : মহিলা | GNS0533836 ফটো উপলব্ধ | 324 নাম : ভেজ বাহাদুৰ থাপা পিতাৰ নাম: চিত্ৰ বাহাদুৰ থাপা ঘৰ নং : ৬৫ বয়স : 42 লিঙ্গ : পুৰুষ | GNS3436973 ফটো উপলব্ধ |
| 325 নাম : মনি থাপা স্বামীৰ নাম: ভেজ বাহাদুৰ থাপা ঘৰ নং : ৬৫ বয়স : 32 লিঙ্গ : মহিলা | GNS0298505 ফটো উপলব্ধ | 326 নাম : কুমাৰ থাপা পিতাৰ নাম: চিত্ৰ বাহাদুৰ থাপা ঘৰ নং : ৬৫ বয়স : 31 লিঙ্গ : পুৰুষ | GNS0196683 ফটো উপলব্ধ | 327 নাম : দীপু থাপা পিতাৰ নাম: চিত্ৰ বাহাদুৰ থাপা ঘৰ নং : ৬৫ বয়স : 24 লিঙ্গ : পুৰুষ | GNS0451518 ফটো উপলব্ধ |
| 328 নাম : দেব থাপা পিতাৰ নাম: চিত্ৰ বাহাদুৰ থাপা ঘৰ নং : 65 বয়স : 20 লিঙ্গ : পুৰুষ | UAT0016642 ফটো উপলব্ধ | 329 নাম : যুগমায়া থাপা স্বামীৰ নাম: মৃত পূৰ্ণ থাপা ঘৰ নং : ৬৬ বয়স : 62 লিঙ্গ : মহিলা | GNS3436995 ফটো উপলব্ধ | 330 নাম : মনমায়া থাপা স্বামীৰ নাম: মৃত পূৰ্ণ বাহাদুৰ ঘৰ নং : ৬৬ বয়স : 62 লিঙ্গ : মহিলা | GNS3437001 ফটো উপলব্ধ |

| | | | | | |
|--|--------------------------|---|--------------------------|---|--------------------------|
| 331 নাম : বেবতী থাপা স্বামীৰ নাম : তুলাৰাম থাপা ঘৰ নং : ৬৬ বয়স : 50 লিঙ্গ : মহিলা | GNS3437012 ফটো উপলব্ধ | 332 নাম : আমন থাপা পিতাৰ নাম : তুলাৰাম থাপা ঘৰ নং : ৬৬ বয়স : 30 লিঙ্গ : পুৰুষ | GNS3442793 ফটো উপলব্ধ | 333 নাম : কবিতা ৰায় স্বামীৰ নাম : পৰেশ থাপা ঘৰ নং : 66 বয়স : 28 লিঙ্গ : মহিলা | UAT0010207 ফটো উপলব্ধ |
| 334 নাম : পৰেশ থাপা পিতাৰ নাম : পূৰ্ণ বাহাদুৰ থাপা ঘৰ নং : ৬৬ বয়স : 27 লিঙ্গ : পুৰুষ | GNS0300228 ফটো উপলব্ধ | 335 নাম : বিষ্ণু মায়া দেবী স্বামীৰ নাম : আমন থাপা ঘৰ নং : ৬৬ বয়স : 26 লিঙ্গ : মহিলা | GNS0272252 ফটো উপলব্ধ | 336 নাম : কুমাৰী মায়া থাপা পিতাৰ নাম : পূৰ্ণ বাহাদুৰ থাপা ঘৰ নং : ৬৬ বয়স : 26 লিঙ্গ : মহিলা | GNS0451609 ফটো উপলব্ধ |
| 337 নাম : দেবকী মায়া থাপা স্বামীৰ নাম : বুদ্ধ বাহাদুৰ ঘৰ নং : ৬৭ বয়স : 55 লিঙ্গ : মহিলা | GNS3437034 ফটো উপলব্ধ | 338 নাম : বীনা লুঙ্গেলী থাপা স্বামীৰ নাম : বিশ্বজিৎ থাপা ঘৰ নং : ৬৭ বয়স : 39 লিঙ্গ : মহিলা | GNS0451625 ফটো উপলব্ধ | 339 নাম : বিশ্বজিত থাপা পিতাৰ নাম : বুদ্ধ বগ ঘৰ নং : ৬৭ বয়স : 38 লিঙ্গ : পুৰুষ | GNS3437045 ফটো উপলব্ধ |
| S 340 নাম : বেণুকা থাপা পিতাৰ নাম : বুদ্ধ বাহাদুৰ থাপা ঘৰ নং : ৬৭ বয়স : 32 লিঙ্গ : মহিলা | GNS0136986 ফটো উপলব্ধ | 341 নাম : শিলেশ্বৰ থাপা পিতাৰ নাম : বুদ্ধ বাহাদুৰ থাপা ঘৰ নং : ৬৭ বয়স : 32 লিঙ্গ : পুৰুষ | GNS3442635 ফটো উপলব্ধ | 342 নাম : সেন্দ্ৰ থাপা পিতাৰ নাম : বুদ্ধ বাহাদুৰ থাপা ঘৰ নং : ৬৭ বয়স : 32 লিঙ্গ : পুৰুষ | GNS3442806 ফটো উপলব্ধ |
| 343 নাম : চুবুৰা থাপা পিতাৰ নাম : বুদ্ধ বাহাদুৰ থাপা ঘৰ নং : ৬৭ বয়স : 27 লিঙ্গ : পুৰুষ | GNS0301309 ফটো উপলব্ধ | 344 নাম : বিনিতা থাপা স্বামীৰ নাম : খিলেশ্বৰ থাপা ঘৰ নং : ৬৭ বয়স : 25 লিঙ্গ : মহিলা | GNS1444207 ফটো উপলব্ধ | 345 নাম : বিম্পী ডেকা স্বামীৰ নাম : সূৰ্য্য থাপা ঘৰ নং : ৬৭ বয়স : 24 লিঙ্গ : মহিলা | GNS1444199 ফটো উপলব্ধ |
| 346 নাম : জ্ঞান বাহাদুৰ থাপা পিতাৰ নাম : বুদ্ধ বাহাদুৰ থাপা ঘৰ নং : 67 বয়স : 22 লিঙ্গ : পুৰুষ | UAT0072827 ফটো উপলব্ধ | E 347 নাম : দিক বা: থাপা পিতাৰ নাম : মৃত শদ্দা থাপা ঘৰ নং : ৬৮ বয়স : 65 লিঙ্গ : পুৰুষ | GNS3437067 ফটো উপলব্ধ | 348 নাম : নেতী মায়া থাপা স্বামীৰ নাম : দিক থাপা ঘৰ নং : ৬৮ বয়স : 42 লিঙ্গ : মহিলা | GNS3437078 ফটো উপলব্ধ |
| 349 নাম : অনিল থাপা পিতাৰ নাম : দিক বগ ঘৰ নং : ৬৮ বয়স : 42 লিঙ্গ : পুৰুষ | GNS3437089 ফটো উপলব্ধ | 350 নাম : তেৰেচা ওৰাং থাপা স্বামীৰ নাম : অনিল থাপা ঘৰ নং : ৬৮ বয়স : 39 লিঙ্গ : মহিলা | GNS1434752 ফটো উপলব্ধ | 351 নাম : ৰশ্মি দেবী স্বামীৰ নাম : ভক্ত বাহাদুৰ থাপা ঘৰ নং : 68 বয়স : 34 লিঙ্গ : মহিলা | GNS2030997 ফটো উপলব্ধ |
| 352 নাম : কুমাৰ থাপা পিতাৰ নাম : দিক বাহাদুৰ থাপা ঘৰ নং : ৬৮ বয়স : 30 লিঙ্গ : পুৰুষ | GNS3442737 ফটো উপলব্ধ | 353 নাম : কবিতা ভাৰতী স্বামীৰ নাম : কুমাৰ থাপা ঘৰ নং : 68 আ বয়স : 29 লিঙ্গ : মহিলা | GNS2037976 ফটো উপলব্ধ | 354 নাম : গংগা বাহাদুৰ থাপা পিতাৰ নাম : হৰক বাহাদুৰ থাপা ঘৰ নং : ৬৯ বয়স : 63 লিঙ্গ : পুৰুষ | GNS3437103 ফটো উপলব্ধ |
| 355 নাম : বুমী মায়া থাপা অন্যান্য: গংগা বাহাদুৰ থাপা ঘৰ নং : ৬৯ বয়স : 58 লিঙ্গ : মহিলা | GNS3437114 ফটো উপলব্ধ | 356 নাম : সিনা মায়া থাপা পিতাৰ নাম : হৰক বাহাদুৰ থাপা ঘৰ নং : ৬৯ বয়স : 53 লিঙ্গ : মহিলা | GNS3437125 ফটো উপলব্ধ | 357 নাম : জয়ন্ত থাপা পিতাৰ নাম : গংগা বাহাদুৰ থাপা ঘৰ নং : ৬৯ বয়স : 42 লিঙ্গ : পুৰুষ | GNS3437147 ফটো উপলব্ধ |
| 358 নাম : উমানাথ থাপা পিতাৰ নাম : গংগা বাহাদুৰ থাপা ঘৰ নং : ৬৯ বয়স : 39 লিঙ্গ : পুৰুষ | GNS3437158 ফটো উপলব্ধ | 359 নাম : তাৰা ৰাণা থাপা স্বামীৰ নাম : জয়ন্ত থাপা ঘৰ নং : ৬৯ বয়স : 39 লিঙ্গ : মহিলা | GNS0197731 ফটো উপলব্ধ | 360 নাম : টিনা মায়া থাপা পিতাৰ নাম : গংগা বাহাদুৰ থাপা ঘৰ নং : ৬৯ বয়স : 32 লিঙ্গ : পুৰুষ | GNS3437169 ফটো উপলব্ধ |

| | | | | | |
|---|--------------------------|---|--------------------------|---|--------------------------|
| 361 নাম : প্রতিমা থাপা স্বামীৰ নাম: উমানাথ থাপা ঘৰ নং : ৬৯ বয়স : 28 লিঙ্গ : মহিলা | GNS0594507 ফটো উপলব্ধ | 362 নাম : শ্বপনা থাপা পিতাৰ নাম: গংগা বাহাদুৰ থাপা ঘৰ নং : ৬৯ বয়স : 27 লিঙ্গ : মহিলা | GNS0193383 ফটো উপলব্ধ | 363 নাম : গীতা থাপা স্বামীৰ নাম: বাজা বাহাদুৰ থাপা ঘৰ নং : ৬৯ বয়স : 26 লিঙ্গ : মহিলা | GNS0424358 ফটো উপলব্ধ |
| 364 নাম : বাজা বাহাদুৰ থাপা পিতাৰ নাম: ধন বাহাদুৰ থাপা ঘৰ নং : ৬৯ ক বয়স : 34 লিঙ্গ : পুৰুষ | GNS0192054 ফটো উপলব্ধ | 365 নাম : দেবী মায়ী থাপা পিতাৰ নাম: ধন বাহাদুৰ থাপা ঘৰ নং : ৬৯ ক বয়স : 27 লিঙ্গ : মহিলা | GNS0193482 ফটো উপলব্ধ | 366 নাম : পকী মায়ী থাপা স্বামীৰ নাম: জিত বাহাদুৰ থাপা ঘৰ নং : ৭০ বয়স : 60 লিঙ্গ : মহিলা | GNS3437181 ফটো উপলব্ধ |
| 367 নাম : লক্ষ্মী থাপা স্বামীৰ নাম: ধন বাহাদুৰ থাপা ঘৰ নং : 70 বয়স : 53 লিঙ্গ : মহিলা | GNS2043677 ফটো উপলব্ধ | 368 নাম : কমল পিতাৰ নাম: মৃত সনমন বাহাদুৰ ঘৰ নং : ৭১ বয়স : 55 লিঙ্গ : পুৰুষ | GNS3437216 ফটো উপলব্ধ | 369 নাম : তুলামায়া থাপা স্বামীৰ নাম: কমল বা: ঘৰ নং : ৭১ বয়স : 52 লিঙ্গ : মহিলা | GNS3437227 ফটো উপলব্ধ |
| 370 নাম : কমলামায়ী থাপা স্বামীৰ নাম: দিলীপ বা: ঘৰ নং : ৭১ বয়স : 48 লিঙ্গ : মহিলা | GNS3437205 ফটো উপলব্ধ | 371 নাম : বীতা থাপা পিতাৰ নাম: কমল বাহাদুৰ ঘৰ নং : ৭১ বয়স : 32 লিঙ্গ : মহিলা | GNS3442384 ফটো উপলব্ধ | 372 নাম : মোহন বাঃ থাপা মাতৃৰ নাম: কমলা মায়ী থাপা ঘৰ নং : ৭১ বয়স : 27 লিঙ্গ : পুৰুষ | GNS0271890 ফটো উপলব্ধ |
| 373 নাম : মুন মায়ী থাপা স্বামীৰ নাম: মোহন ব্ৰ থাপা ঘৰ নং : 71 বয়স : 27 লিঙ্গ : মহিলা | UAT0074567 ফটো উপলব্ধ | 374 নাম : পূৰ্ণ বাহাদুৰ থাপা পিতাৰ নাম: কমল বাহাদুৰ থাপা ঘৰ নং : ৭১ বয়স : 26 লিঙ্গ : পুৰুষ | GNS0534172 ফটো উপলব্ধ | 375 নাম : নম বাহাদুৰ থাপা পিতাৰ নাম: কমলা থাপা ঘৰ নং : ৭১ বয়স : 25 লিঙ্গ : পুৰুষ | GNS0271924 ফটো উপলব্ধ |
| 376 নাম : জনক লাল থাপা পিতাৰ নাম: কামাল বাহাদুৰ থাপা ঘৰ নং : 71 বয়স : 22 লিঙ্গ : পুৰুষ | GNS1999853 ফটো উপলব্ধ | 377 নাম : জশা থাপা স্বামীৰ নাম: পূৰ্ণ বাহাদুৰ থাপা ঘৰ নং : 71 বয়স : 21 লিঙ্গ : মহিলা | GNS2001089 ফটো উপলব্ধ | 378 নাম : পূৰ্ণিমা থাপা পিতাৰ নাম: দিলীপ থাপা ঘৰ নং : 71 বয়স : 20 লিঙ্গ : মহিলা | UAT0074583 ফটো উপলব্ধ |
| 379 নাম : মেজৰ থাপা পিতাৰ নাম: ধ্বজ বাহাদুৰ থাপা ঘৰ নং : ৭২ বয়স : 72 লিঙ্গ : পুৰুষ | GNS3437238 ফটো উপলব্ধ | 380 নাম : বানমায়ী থাপা স্বামীৰ নাম: মেজৰ থাপা ঘৰ নং : ৭২ বয়স : 68 লিঙ্গ : মহিলা | GNS3437249 ফটো উপলব্ধ | 381 নাম : ভুবন থাপা পিতাৰ নাম: মেজৰ থাপা ঘৰ নং : ৭২ বয়স : 52 লিঙ্গ : পুৰুষ | GNS3437250 ফটো উপলব্ধ |
| 382 নাম : বীনা মায়ী থাপা পিতাৰ নাম: মেজৰ থাপা ঘৰ নং : ৭২ বয়স : 45 লিঙ্গ : মহিলা | GNS3437261 ফটো উপলব্ধ | 383 নাম : কিচৰ থাপা পিতাৰ নাম: মেজৰ থাপা ঘৰ নং : ৭২ বয়স : 43 লিঙ্গ : পুৰুষ | GNS3437272 ফটো উপলব্ধ | 384 নাম : ধ্বৰ্ব থাপা পিতাৰ নাম: মেজৰ থাপা ঘৰ নং : ৭২ বয়স : 43 লিঙ্গ : পুৰুষ | GNS3437318 ফটো উপলব্ধ |
| S 385 নাম : পুনম থাপা পিতাৰ নাম: মেজৰ থাপা ঘৰ নং : ৭২ বয়স : 37 লিঙ্গ : মহিলা | GNS3437294 ফটো উপলব্ধ | 386 নাম : ললিত থাপা পিতাৰ নাম: মেজৰ থাপা ঘৰ নং : ৭২ বয়স : 36 লিঙ্গ : পুৰুষ | GNS3437283 ফটো উপলব্ধ | 387 নাম : কুচুম বাহাদুৰ থাপা পিতাৰ নাম: মেজৰ থাপা ঘৰ নং : ৭২ বয়স : 33 লিঙ্গ : পুৰুষ | GNS3437329 ফটো উপলব্ধ |
| 388 নাম : ললিতা থাপা পিতাৰ নাম: মেজৰ থাপা ঘৰ নং : ৭২ বয়স : 30 লিঙ্গ : মহিলা | GNS3442759 ফটো উপলব্ধ | 389 নাম : জলপে থাপা পিতাৰ নাম: বন বাহাদুৰ থাপা ঘৰ নং : ৭৩ বয়স : 64 লিঙ্গ : পুৰুষ | GNS3437341 ফটো উপলব্ধ | 390 নাম : হৰীমায়ী থাপা স্বামীৰ নাম: জুল্পে থাপা ঘৰ নং : ৭৩ বয়স : 60 লিঙ্গ : মহিলা | GNS3437352 ফটো উপলব্ধ |

| | | | | | |
|---|--------------------------|---|--------------------------|---|--------------------------|
| 391 নাম : মানিক থাপা পিতাৰ নাম: জুল্পে থাপা ঘৰ নং : ৭৩ বয়স : 31 লিঙ্গ : পুৰুষ | GNS3442726 ফটো উপলব্ধ | 392 নাম : পিংকী থাপা স্বামীৰ নাম: মানিক থাপা ঘৰ নং : ৭৩ বয়স : 25 লিঙ্গ : মহিলা | GNS0536615 ফটো উপলব্ধ | 393 নাম : মঞ্জয় কুমাৰ থাপা পিতাৰ নাম: জুল্পে বাহাদুৰ থাপা ঘৰ নং : ৭৩ বয়স : 21 লিঙ্গ : পুৰুষ | GNS0189761 ফটো উপলব্ধ |
| 394 নাম : তিল বাহাদুৰ থাপা পিতাৰ নাম: বৰ্ন বাহাদুৰ থাপা ঘৰ নং : ৭৪ বয়স : 66 লিঙ্গ : পুৰুষ | GNS3437374 ফটো উপলব্ধ | 395 নাম : ভগী মায়া থাপা স্বামীৰ নাম: তিল বাহাদুৰ থাপা ঘৰ নং : ৭৪ বয়স : 61 লিঙ্গ : মহিলা | GNS3437385 ফটো উপলব্ধ | 396 নাম : বীৰজ থাপা থাপা পিতাৰ নাম: ফাডাৰ তিল বাহাদুৰ থাপা ঘৰ নং : ৭৪ বয়স : 40 লিঙ্গ : পুৰুষ | GNS3437409 ফটো উপলব্ধ |
| 397 নাম : যশোদা থাপা স্বামীৰ নাম: চুবজ থাপা ঘৰ নং : ৭৪ বয়স : 37 লিঙ্গ : মহিলা | GNS1922447 ফটো উপলব্ধ | 398 নাম : চান থাপা স্বামীৰ নাম: ধিৰাজ থাপা ঘৰ নং : ৭৪ বয়স : 37 লিঙ্গ : মহিলা | GNS1922469 ফটো উপলব্ধ | 399 নাম : বিটু কুমাৰ থাপা পিতাৰ নাম: তিল বাহাদুৰ থাপা ঘৰ নং : ৭৪ বয়স : 36 লিঙ্গ : পুৰুষ | GNS3437421 ফটো উপলব্ধ |
| 400 নাম : চুমন থাপা স্বামীৰ নাম: বিটু কুমাৰ থাপা ঘৰ নং : ৭৪ বয়স : 35 লিঙ্গ : মহিলা | GNS1922458 ফটো উপলব্ধ | 401 নাম : বিজয় থাপা পিতাৰ নাম: তিল বাহাদুৰ থাপা ঘৰ নং : ৭৪ বয়স : 32 লিঙ্গ : পুৰুষ | GNS3442602 ফটো উপলব্ধ | 402 নাম : অক্ষয় থাপা পিতাৰ নাম: তিল বাহাদুৰ থাপা ঘৰ নং : ৭৪ বয়স : 30 লিঙ্গ : পুৰুষ | GNS3442599 ফটো উপলব্ধ |
| 403 নাম : অজয় থাপা পিতাৰ নাম: তিল বাহাদুৰ থাপা ঘৰ নং : ৭৪ বয়স : 30 লিঙ্গ : পুৰুষ | GNS1922436 ফটো উপলব্ধ | 404 নাম : অমৰ থাপা পিতাৰ নাম: তিল বাহাদুৰ থাপা ঘৰ নং : ৭৪ বয়স : 27 লিঙ্গ : পুৰুষ | GNS0308866 ফটো উপলব্ধ | 405 নাম : পদ্মা থাপা স্বামীৰ নাম: অক্ষয় থাপা ঘৰ নং : ৭৪ বয়স : 27 লিঙ্গ : মহিলা | GNS0383992 ফটো উপলব্ধ |
| 406 নাম : চন্দ্ৰ বাহাদুৰ থাপা পিতাৰ নাম: তিল বাহাদুৰ থাপা ঘৰ নং : ৭৪ বয়স : 26 লিঙ্গ : পুৰুষ | GNS0534388 ফটো উপলব্ধ | 407 নাম : দীপা থাপা পিতাৰ নাম: অজয় থাপা ঘৰ নং : ৭৪ বয়স : 26 লিঙ্গ : মহিলা | GNS0451351 ফটো উপলব্ধ | 408 নাম : নিকিতা থাপা স্বামীৰ নাম: অমৰ থাপা ঘৰ নং : 74 বয়স : 23 লিঙ্গ : মহিলা | GNS1999820 ফটো উপলব্ধ |
| 409 নাম : প্ৰিয়া থাপা পিতাৰ নাম: যসূদা থাপা ঘৰ নং : 74 বয়স : 19 লিঙ্গ : পুৰুষ | UAT0103994 ফটো উপলব্ধ | 410 নাম : মিনা ছেত্ৰী স্বামীৰ নাম: চন্দ্ৰ বাহাদুৰ ঘৰ নং : ৭৫ বয়স : 69 লিঙ্গ : মহিলা | GNS3437432 ফটো উপলব্ধ | 411 নাম : চন্দ্ৰ ছেত্ৰী পিতাৰ নাম: চন্দ্ৰ বাহাদুৰ ঘৰ নং : ৭৫ বয়স : 38 লিঙ্গ : পুৰুষ | GNS3437454 ফটো উপলব্ধ |
| 412 নাম : জ্যোতি ছেত্ৰী স্বামীৰ নাম: চন্দ্ৰ ছেত্ৰী ঘৰ নং : ৭৫ বয়স : 36 লিঙ্গ : মহিলা | GNS0144519 ফটো উপলব্ধ | D 413 নাম : ধনমায়া ছেত্ৰী স্বামীৰ নাম: মৃত জয়নাৰায়ন বা: ঘৰ নং : ৭৬ বয়স : 75 লিঙ্গ : মহিলা | GNS3437487 ফটো উপলব্ধ | 414 নাম : সাগৰ উপাধ্যায় পিতাৰ নাম: জয়নাৰায়ণ উপাধ্যায় ঘৰ নং : ৭৬ বয়স : 73 লিঙ্গ : পুৰুষ | GNS3437498 ফটো উপলব্ধ |
| 415 নাম : বেনকা উপাধ্যায় স্বামীৰ নাম: কালি প্ৰসাদ উপাধ্যায় ঘৰ নং : ৭৬ বয়স : 57 লিঙ্গ : মহিলা | GNS3437476 ফটো উপলব্ধ | 416 নাম : বাবু থাপা পিতাৰ নাম: ধন বাহাদুৰ থাপা ঘৰ নং : ৭৭ বয়স : 38 লিঙ্গ : পুৰুষ | GNS3437523 ফটো উপলব্ধ | 417 নাম : ললিতা থাপা স্বামীৰ নাম: বাবু থাপা ঘৰ নং : ৭৭ বয়স : 29 লিঙ্গ : মহিলা | GNS0424432 ফটো উপলব্ধ |
| 418 নাম : অম বাহাদুৰ থাপা পিতাৰ নাম: ধন বাহাদুৰ থাপা ঘৰ নং : ৭৭ বয়স : 25 লিঙ্গ : পুৰুষ | GNS1310382 ফটো উপলব্ধ | 419 নাম : তুলাদেবী থাপা স্বামীৰ নাম: টুটে বাহাদুৰ থাপা ঘৰ নং : ৭৮ বয়স : 48 লিঙ্গ : মহিলা | GNS3437534 ফটো উপলব্ধ | 420 নাম : দাল বাহাদুৰ থাপা থাপা পিতাৰ নাম: থুটে থাপা ঘৰ নং : ৭৮ বয়স : 27 লিঙ্গ : পুৰুষ | GNS0198440 ফটো উপলব্ধ |

| | | | | | |
|--|--------------------------|---|--------------------------|--|--------------------------|
| 421 নাম : লক্ষ্মী থাপা স্বামীৰ নাম: দল বাহাদুৰ থাপা ঘৰ নং : ৭৮ বয়স : 26 লিঙ্গ : মহিলা | GNS0417758 ফটো উপলব্ধ | 422 নাম : পূৰ্ণিমা থাপা পিতাৰ নাম: খুটে থাপা ঘৰ নং : 78 বয়স : 22 লিঙ্গ : মহিলা | GNS2001352 ফটো উপলব্ধ | 423 নাম : কুমাৰী থাপা স্বামীৰ নাম: জুলপে থাপা ঘৰ নং : ৭৯ বয়স : 59 লিঙ্গ : মহিলা | GNS3437545 ফটো উপলব্ধ |
| 424 নাম : ধানমায়া থাপা পিতাৰ নাম: জুলপে থাপা ঘৰ নং : ৭৯ বয়স : 32 লিঙ্গ : মহিলা | GNS0451815 ফটো উপলব্ধ | 425 নাম : সঞ্জয় কুমাৰ থাপা মাতৃৰ নাম: কুমাৰী থাপা ঘৰ নং : ৭৯ বয়স : 29 লিঙ্গ : পুৰুষ | GNS0148346 ফটো উপলব্ধ | 426 নাম : মনিষা কুমাৰী থাপা পিতাৰ নাম: জুলপে থাপা ঘৰ নং : ৭৯ বয়স : 27 লিঙ্গ : মহিলা | GNS0148296 ফটো উপলব্ধ |
| 427 নাম : বঙ্গন কুমাৰ থাপা পিতাৰ নাম: জুলপে থাপা ঘৰ নং : ৭৯ বয়স : 26 লিঙ্গ : পুৰুষ | GNS0271940 ফটো উপলব্ধ | 428 নাম : খৰ্ক বা:থাপা পিতাৰ নাম: মৃত বুদু বাহাদুৰ থাপা ঘৰ নং : ৮০ বয়স : 50 লিঙ্গ : পুৰুষ | GNS3437556 ফটো উপলব্ধ | 429 নাম : টংকীমায়া থাপা স্বামীৰ নাম: খৰ্ক থাপা ঘৰ নং : ৮০ বয়স : 47 লিঙ্গ : মহিলা | GNS3437567 ফটো উপলব্ধ |
| 430 নাম : বহিত থাপা পিতাৰ নাম: খাকা বাহাদুৰ থাপা ঘৰ নং : ৮০ বয়স : 26 লিঙ্গ : পুৰুষ | GNS0452003 ফটো উপলব্ধ | 431 নাম : পবিত থাপা পিতাৰ নাম: খকা বাহাদুৰ থাপা ঘৰ নং : 80 বয়স : 20 লিঙ্গ : পুৰুষ | UAT0073148 ফটো উপলব্ধ | 432 নাম : তুলাৰাম থাপা পিতাৰ নাম: মৃত নৰ বাহাদুৰ থাপা ঘৰ নং : ৮১ বয়স : 65 লিঙ্গ : পুৰুষ | GNS3437578 ফটো উপলব্ধ |
| 433 নাম : নিৰ্মলা থাপা স্বামীৰ নাম: শিৰ থাপা ঘৰ নং : ৮১ বয়স : 30 লিঙ্গ : মহিলা | GNS0594515 ফটো উপলব্ধ | 434 নাম : শিৰ থাপা পিতাৰ নাম: তুলাৰাম থাপা ঘৰ নং : ৮১ বয়স : 29 লিঙ্গ : পুৰুষ | GNS0150417 ফটো উপলব্ধ | 435 নাম : বিষ্ণু থাপা পিতাৰ নাম: তুলাৰাম থাপা ঘৰ নং : ৮১ বয়স : 26 লিঙ্গ : পুৰুষ | GNS0535419 ফটো উপলব্ধ |
| E 436 নাম : ভগবতী বাঘ স্বামীৰ নাম: লক্ষীৰাম বাঘ ঘৰ নং : ৮৪ বয়স : 67 লিঙ্গ : মহিলা | GNS3437603 ফটো উপলব্ধ | 437 নাম : সূমন দেৱী পিতাৰ নাম: লক্ষীৰাম বাগ ঘৰ নং : 84 বয়স : 32 লিঙ্গ : মহিলা | GNS2007243 ফটো উপলব্ধ | 438 নাম : কাৰেন বাঘ পিতাৰ নাম: লক্ষীৰাম বাঘ ঘৰ নং : ৮৪ বয়স : 26 লিঙ্গ : পুৰুষ | GNS0229450 ফটো উপলব্ধ |
| 439 নাম : অঞ্জলা বাগ স্বামীৰ নাম: কৰেন বাগ ঘৰ নং : ৮৪ বয়স : 26 লিঙ্গ : মহিলা | GNS0451559 ফটো উপলব্ধ | 440 নাম : লচিয়া খেৰিয়া পিতাৰ নাম: বিজয় খেৰিয়া ঘৰ নং : ৮৫ বয়স : 38 লিঙ্গ : মহিলা | GNS3437636 ফটো উপলব্ধ | 441 নাম : বিয়ন বাৰ্ণা পিতাৰ নাম: এণ্টনী বাৰ্ণা ঘৰ নং : ৮৫ বয়স : 34 লিঙ্গ : পুৰুষ | GNS0153049 ফটো উপলব্ধ |
| 442 নাম : খাৰদিউছ বাৰ্ণা পিতাৰ নাম: এণ্টনী বাৰ্ণা ঘৰ নং : ৮৫ বয়স : 33 লিঙ্গ : পুৰুষ | GNS0153098 ফটো উপলব্ধ | 443 নাম : অজয় বাৰ্ণা পিতাৰ নাম: এণ্টনী বাৰ্ণা ঘৰ নং : ৮৫ বয়স : 28 লিঙ্গ : পুৰুষ | GNS0451658 ফটো উপলব্ধ | 444 নাম : বহীত বাৰ্ণা পিতাৰ নাম: এণ্টনী বাৰ্ণা ঘৰ নং : ৮৫ বয়স : 26 লিঙ্গ : পুৰুষ | GNS1403096 ফটো উপলব্ধ |
| 445 নাম : জুনাকী বাৰ্ণা স্বামীৰ নাম: অজয় বাৰ্ণা ঘৰ নং : ৮৫ বয়স : 25 লিঙ্গ : মহিলা | GNS0451666 ফটো উপলব্ধ | 446 নাম : বুপালি বাৰ্ণা পিতাৰ নাম: অ্যান্টনি বাৰ্ণা ঘৰ নং : 85 বয়স : 23 লিঙ্গ : মহিলা | GNS2015238 ফটো উপলব্ধ | 447 নাম : চামবেল বাৰ্জ পিতাৰ নাম: ফিলিপ বাৰ্জ ঘৰ নং : ৮৬ বয়স : 65 লিঙ্গ : পুৰুষ | GNS3437658 ফটো উপলব্ধ |
| 448 নাম : অবিলাচী বাৰ্জ স্বামীৰ নাম: চামেল বাৰ্জ ঘৰ নং : ৮৬ বয়স : 62 লিঙ্গ : মহিলা | GNS3437669 ফটো উপলব্ধ | 449 নাম : পিতৰুচ বাৰ্জ পিতাৰ নাম: ফিলিপ বাৰ্জ ঘৰ নং : ৮৬ বয়স : 60 লিঙ্গ : পুৰুষ | GNS3437727 ফটো উপলব্ধ | 450 নাম : চচান্তি বাৰ্জ স্বামীৰ নাম: পিতৰুচ বাৰ্জ ঘৰ নং : ৮৬ বয়স : 52 লিঙ্গ : মহিলা | GNS3437738 ফটো উপলব্ধ |

| | | | | | |
|---|--------------------------|---|--------------------------|---|--------------------------|
| 451 নাম : প্রফুল্লিত বার্জ পিতাৰ নাম: ফিলিপ বার্জ ঘৰ নং : ৮৬ বয়স : 48 লিঙ্গ : মহিলা | GNS3437670 ফটো উপলব্ধ | 452 নাম : ববিন বার্জ পিতাৰ নাম: চামেল বার্জ ঘৰ নং : ৮৬ বয়স : 45 লিঙ্গ : পুৰুষ | GNS3437681 ফটো উপলব্ধ | 453 নাম : মৰীযতা বার্জ স্বামীৰ নাম: ববিন বার্জ ঘৰ নং : ৮৬ বয়স : 42 লিঙ্গ : মহিলা | GNS3437692 ফটো উপলব্ধ |
| 454 নাম : সুনীল বার্জ পিতাৰ নাম: চামেল বার্জ ঘৰ নং : ৮৬ বয়স : 40 লিঙ্গ : পুৰুষ | GNS3437705 ফটো উপলব্ধ | 455 নাম : আশিস বার্জো পিতাৰ নাম: পিত্ৰেশ বার্জো ঘৰ নং : ৮৬ বয়স : 26 লিঙ্গ : পুৰুষ | GNS0451567 ফটো উপলব্ধ | 456 নাম : অজ্জেল বার্জো পিতাৰ নাম: পিত্ৰেশ বার্জো ঘৰ নং : ৮৬ বয়স : 23 লিঙ্গ : পুৰুষ | GNS0594531 ফটো উপলব্ধ |
| 457 নাম : প্রেৰনা বার্জো পিতাৰ নাম: ববিন বার্জো ঘৰ নং : 86 বয়স : 22 লিঙ্গ : মহিলা | GNS2015261 ফটো উপলব্ধ | E 458 নাম : ইস্তিফান মুণ্ডা পিতাৰ নাম: জৌচেফ মুণ্ডা ঘৰ নং : ৮৭ বয়স : 45 লিঙ্গ : পুৰুষ | GNS3437749 ফটো উপলব্ধ | 459 নাম : হানা মুণ্ডা স্বামীৰ নাম: মিখেল মুণ্ডা ঘৰ নং : ৮৭ বয়স : 45 লিঙ্গ : মহিলা | GNS3437772 ফটো উপলব্ধ |
| 460 নাম : চুলামী মুণ্ডা স্বামীৰ নাম: ইস্তিফান মুণ্ডা ঘৰ নং : ৮৭ বয়স : 38 লিঙ্গ : মহিলা | GNS0319798 ফটো উপলব্ধ | 461 নাম : আগষ্টিনা মুণ্ডা পিতাৰ নাম: মিখেল মুণ্ডা ঘৰ নং : ৮৭ বয়স : 29 লিঙ্গ : মহিলা | GNS0451104 ফটো উপলব্ধ | 462 নাম : চিৰ্বিনা মুণ্ডা পিতাৰ নাম: মিখেল মুণ্ডা ঘৰ নং : ৮৭ বয়স : 27 লিঙ্গ : মহিলা | GNS0451120 ফটো উপলব্ধ |
| 463 নাম : জুৱেল মুণ্ডা পিতাৰ নাম: মিখেল মুণ্ডা ঘৰ নং : ৮৭ বয়স : 25 লিঙ্গ : পুৰুষ | GNS0451146 ফটো উপলব্ধ | 464 নাম : আলৱিনা ধানৱাৰ স্বামীৰ নাম: পাতৰাচ ধানৱাৰ ঘৰ নং : ৮৮ বয়স : 70 লিঙ্গ : মহিলা | GNS3437794 ফটো উপলব্ধ | 465 নাম : প্রকাশ ধানৱাৰ পিতাৰ নাম: পাতৰাচ ধানৱাৰ ঘৰ নং : ৮৮ বয়স : 42 লিঙ্গ : পুৰুষ | GNS3437818 ফটো উপলব্ধ |
| 466 নাম : আলেকজেণ্ডাৰ ধানৱাৰ মাতৃৰ নাম: পাতৰাচ ধানৱাৰ ঘৰ নং : ৮৮ বয়স : 34 লিঙ্গ : পুৰুষ | GNS0271734 ফটো উপলব্ধ | 467 নাম : বাৰ্থা ধনওয়ার স্বামীৰ নাম: নিকোলস ধনওয়ার ঘৰ নং : 88 বয়স : 30 লিঙ্গ : মহিলা | GNS2000131 ফটো উপলব্ধ | 468 নাম : ফ্ৰানচিছ ধানৱাৰ পিতাৰ নাম: পাতৰাচ ধানৱাৰ ঘৰ নং : ৮৮ বয়স : 28 লিঙ্গ : পুৰুষ | GNS0271783 ফটো উপলব্ধ |
| 469 নাম : মঃ জাহাংগিৰ আনচাৰী পিতাৰ নাম: মইনুদ্দিন আনচাৰী ঘৰ নং : ৮৯ বয়স : 65 লিঙ্গ : পুৰুষ | GNS3437841 ফটো উপলব্ধ | 470 নাম : অখতাৰি খাতুন স্বামীৰ নাম: জাহাংগিৰ আনচাৰী ঘৰ নং : ৮৯ বয়স : 60 লিঙ্গ : মহিলা | GNS3437852 ফটো উপলব্ধ | 471 নাম : আলম আনচাৰী পিতাৰ নাম: জাহাংগিৰ আনচাৰী ঘৰ নং : ৮৯ বয়স : 40 লিঙ্গ : পুৰুষ | GNS3437863 ফটো উপলব্ধ |
| 472 নাম : অফচনা খাতুন স্বামীৰ নাম: আলম আনচাৰী ঘৰ নং : ৮৯ বয়স : 36 লিঙ্গ : মহিলা | GNS0156406 ফটো উপলব্ধ | 473 নাম : মুন্না আনচাৰী পিতাৰ নাম: জাহাংগিৰ আনচাৰী ঘৰ নং : ৮৯ বয়স : 27 লিঙ্গ : পুৰুষ | GNS0321877 ফটো উপলব্ধ | 474 নাম : জমীৰ আনচাৰী পিতাৰ নাম: আয়নুল্লাহ আনচাৰী ঘৰ নং : ৯০ বয়স : 52 লিঙ্গ : পুৰুষ | GNS3437896 ফটো উপলব্ধ |
| 475 নাম : ইচৰাত খাতুন স্বামীৰ নাম: জমীৰ আনচাৰী ঘৰ নং : ৯০ বয়স : 50 লিঙ্গ : মহিলা | GNS3437909 ফটো উপলব্ধ | 476 নাম : নজিৰ আনচাৰী পিতাৰ নাম: আয়নুল্লাহ আনচাৰী ঘৰ নং : ৯০ বয়স : 46 লিঙ্গ : পুৰুষ | GNS3437910 ফটো উপলব্ধ | 477 নাম : চাবিৰ আনচাৰী পিতাৰ নাম: আইনুল্লাহ আনচাৰী ঘৰ নং : ৯০ বয়স : 44 লিঙ্গ : পুৰুষ | GNS3437921 ফটো উপলব্ধ |
| 478 নাম : চৈয়দ আনচাৰী পিতাৰ নাম: আইনুল্লাহ আনচাৰী ঘৰ নং : ৯০ বয়স : 42 লিঙ্গ : পুৰুষ | GNS3437932 ফটো উপলব্ধ | 479 নাম : হায়দৰ আলম পিতাৰ নাম: আয়নুল্লাহ আলম ঘৰ নং : ৯০ বয়স : 42 লিঙ্গ : পুৰুষ | GNS3437943 ফটো উপলব্ধ | 480 নাম : ছাবিয়া খাতুন স্বামীৰ নাম: চৈয়দ আনচাৰী ঘৰ নং : ৯০ বয়স : 34 লিঙ্গ : মহিলা | GNS1922572 ফটো উপলব্ধ |

| | | | | | |
|---|--------------------------|---|--------------------------|---|--------------------------|
| 481 নাম : বেহেনা বেগম স্বামীৰ নাম : হায়দৰ আলম ঘৰ নং : ৯০ বয়স : 30 লিঙ্গ : মহিলা | GNS0158469 ফটো উপলব্ধ | S 482 নাম : বজি তামামা পিতাৰ নাম : জমিৰ আনচাৰী ঘৰ নং : ৯০ বয়স : 27 লিঙ্গ : মহিলা | GNS0229542 ফটো উপলব্ধ | 483 নাম : চুফি বাণী পিতাৰ নাম : জমিৰ আনচাৰী ঘৰ নং : ৯০ বয়স : 26 লিঙ্গ : মহিলা | GNS0229492 ফটো উপলব্ধ |
| 484 নাম : সাহীদ আনচাৰী পিতাৰ নাম : জমিৰ আনচাৰী ঘৰ নং : ৯০ বয়স : 24 লিঙ্গ : পুৰুষ | GNS0384057 ফটো উপলব্ধ | 485 নাম : চাকিৰা খাতুন পিতাৰ নাম : নাজিৰ আনচাৰী ঘৰ নং : ৯০ বয়স : 22 লিঙ্গ : মহিলা | GNS1412881 ফটো উপলব্ধ | 486 নাম : ৰবি পাইক পিতাৰ নাম : জয় পাইক ঘৰ নং : ৯১ বয়স : 65 লিঙ্গ : পুৰুষ | GNS3437954 ফটো উপলব্ধ |
| 487 নাম : কৌশল্যা পাইক স্বামীৰ নাম : ৰবি পাইক ঘৰ নং : ৯১ বয়স : 62 লিঙ্গ : মহিলা | GNS3437965 ফটো উপলব্ধ | 488 নাম : অনিতা পাইক পিতাৰ নাম : ৰবি পাইক ঘৰ নং : ৯১ বয়স : 38 লিঙ্গ : মহিলা | GNS3437987 ফটো উপলব্ধ | 489 নাম : বাবুল পায়েক পিতাৰ নাম : ৰবি পাইক ঘৰ নং : ৯১ বয়স : 34 লিঙ্গ : পুৰুষ | GNS0158816 ফটো উপলব্ধ |
| 490 নাম : মমতা পাইক স্বামীৰ নাম : বাবুল পাইক ঘৰ নং : ৯১ বয়স : 31 লিঙ্গ : মহিলা | GNS0381756 ফটো উপলব্ধ | 491 নাম : মণি পাইক স্বামীৰ নাম : বিপুল পাইক ঘৰ নং : ৯১ বয়স : 24 লিঙ্গ : মহিলা | GNS1442292 ফটো উপলব্ধ | 492 নাম : শকুন্তলা তাঁতী স্বামীৰ নাম : চুকৰাম তাঁতী ঘৰ নং : ৯২ বয়স : 63 লিঙ্গ : মহিলা | GNS3437998 ফটো উপলব্ধ |
| 493 নাম : বিষ্ণু তাঁতী পিতাৰ নাম : চুকৰাম তাঁতী ঘৰ নং : ৯২ বয়স : 25 লিঙ্গ : পুৰুষ | GNS0417246 ফটো উপলব্ধ | 494 নাম : ৰনিতা তাঁতী স্বামীৰ নাম : বিষ্ণু তাঁতী ঘৰ নং : 92 বয়স : 21 লিঙ্গ : মহিলা | GNS2043669 ফটো উপলব্ধ | 495 নাম : মংকাচিম আনচাৰি পিতাৰ নাম : মৃত চন্দুল আনচাৰি ঘৰ নং : ৯৩ বয়স : 75 লিঙ্গ : পুৰুষ | GNS3438015 ফটো উপলব্ধ |
| 496 নাম : গুলশন বেগম স্বামীৰ নাম : কাচিম আনচাৰি ঘৰ নং : ৯৩ বয়স : 70 লিঙ্গ : মহিলা | GNS3438026 ফটো উপলব্ধ | 497 নাম : নাৰগিছ খাতুন পিতাৰ নাম : মং কাচিম আনচাৰী ঘৰ নং : ৯৩ বয়স : 35 লিঙ্গ : মহিলা | GNS0160457 ফটো উপলব্ধ | 498 নাম : দিলচাদ আনচাৰী পিতাৰ নাম : কাচিম আনচাৰী ঘৰ নং : ৯৩ বয়স : 29 লিঙ্গ : পুৰুষ | GNS0160929 ফটো উপলব্ধ |
| 499 নাম : আৰমান আনচাৰী পিতাৰ নাম : কাছিম আনচাৰী ঘৰ নং : ৯৩ বয়স : 24 লিঙ্গ : পুৰুষ | GNS0449413 ফটো উপলব্ধ | 500 নাম : মৌলিৰি আনচাৰী পিতাৰ নাম : চন্দুল আনচাৰী ঘৰ নং : ৯৪ বয়স : 65 লিঙ্গ : পুৰুষ | GNS3438037 ফটো উপলব্ধ | 501 নাম : লতিফন বেগম স্বামীৰ নাম : মলবি আনচাৰী ঘৰ নং : ৯৪ বয়স : 63 লিঙ্গ : মহিলা | GNS3438048 ফটো উপলব্ধ |
| 502 নাম : নৱাজ চৰিফ আনচাৰী পিতাৰ নাম : মলবি অনছাৰী ঘৰ নং : ৯৪ বয়স : 29 লিঙ্গ : পুৰুষ | GNS0161596 ফটো উপলব্ধ | 503 নাম : নূৰ আলম আনচাৰী পিতাৰ নাম : মৌলবি আনচাৰী ঘৰ নং : ৯৪ বয়স : 28 লিঙ্গ : পুৰুষ | GNS0197764 ফটো উপলব্ধ | 504 নাম : নূৰনামা খাতুন পিতাৰ নাম : মৌলবি আনচাৰী ঘৰ নং : ৯৪ বয়স : 26 লিঙ্গ : মহিলা | GNS0381632 ফটো উপলব্ধ |
| 505 নাম : মদীনা খাতুন স্বামীৰ নাম : নৱাজ চৰিফ আনচাৰী ঘৰ নং : 94 বয়স : 26 লিঙ্গ : মহিলা | UAT0073346 ফটো উপলব্ধ | 506 নাম : এজাজ আনছাৰী পিতাৰ নাম : মৌলবি অনছাৰী ঘৰ নং : ৯৪ বয়স : 25 লিঙ্গ : পুৰুষ | GNS0382804 ফটো উপলব্ধ | 507 নাম : প্রমোদ ঠাকুৰ পিতাৰ নাম : ৰামপুজন ঠাকুৰ ঘৰ নং : ৯৫ বয়স : 48 লিঙ্গ : পুৰুষ | GNS3438060 ফটো উপলব্ধ |
| 508 নাম : ৰামআচৰে ঠাকুৰ পিতাৰ নাম : মৃত ৰঘুনাথ ঠাকুৰ ঘৰ নং : ৯৬ বয়স : 76 লিঙ্গ : পুৰুষ | GNS3438093 ফটো উপলব্ধ | E 509 নাম : উমা ঠাকুৰ স্বামীৰ নাম : ৰামআচৰে ঠাকুৰ ঘৰ নং : ৯৬ বয়স : 77 লিঙ্গ : মহিলা | GNS3438106 ফটো উপলব্ধ | 510 নাম : নূৰচাবা খাতুন স্বামীৰ নাম : নাজিৰ আনচাৰী ঘৰ নং : ৯৬ বয়স : 42 লিঙ্গ : মহিলা | GNS3438071 ফটো উপলব্ধ |

| | | | | | |
|--|--------------------------|---|--------------------------|---|--------------------------|
| 511 নাম : আইচা খাতুন স্বামীৰ নাম: চাৰ্বিৰ আনছাৰী ঘৰ নং : ৯৬ বয়স : 40 লিঙ্গ : মহিলা | GNS3438082 ফটো উপলব্ধ | 512 নাম : বিনয় ঠাকুৰ পিতাৰ নাম: ৰামেশী ঠাকুৰ ঘৰ নং : ৯৬ বয়স : 34 লিঙ্গ : পুৰুষ | GNS3438117 ফটো উপলব্ধ | 513 নাম : জশা ঠাকুৰ স্বামীৰ নাম: বিনয় ঠাকুৰ ঘৰ নং : 96 বয়স : 31 লিঙ্গ : মহিলা | GNS1442409 ফটো উপলব্ধ |
| 514 নাম : জইদ ৰাজা আনচাৰী পিতাৰ নাম: ছাৰ্বিৰ আনচাৰী ঘৰ নং : 96 বয়স : 19 লিঙ্গ : পুৰুষ | UAT0087478 ফটো উপলব্ধ | 515 নাম : ললিতা ঠাকুৰ স্বামীৰ নাম: ৰামপ্ৰসাদ ঠাকুৰ ঘৰ নং : ৯৭ বয়স : 72 লিঙ্গ : মহিলা | GNS3438140 ফটো উপলব্ধ | 516 নাম : গীতা ঠাকুৰ স্বামীৰ নাম: মৃত ৰামবলি ঠাকুৰ ঘৰ নং : ৯৭ বয়স : 50 লিঙ্গ : মহিলা | GNS3438162 ফটো উপলব্ধ |
| 517 নাম : ৰেখা ঠাকুৰ মাতৃৰ নাম: ললিতা ঠাকুৰ ঘৰ নং : 97 বয়স : 28 লিঙ্গ : মহিলা | GNS2032670 ফটো উপলব্ধ | 518 নাম : হেমন্ত গুৱালা স্বামীৰ নাম: ৰামু গুৱালা ঘৰ নং : ৯৯ বয়স : 31 লিঙ্গ : মহিলা | GNS0451047 ফটো উপলব্ধ | 519 নাম : পুনি গোৱালা পিতাৰ নাম: ককা গোৱালা ঘৰ নং : ৯৯ বয়স : 30 লিঙ্গ : মহিলা | GNS0533810 ফটো উপলব্ধ |
| 520 নাম : ফিৰু কৰ্মকাৰ পিতাৰ নাম: লেদুবা কৰ্মকাৰ ঘৰ নং : ১০০ বয়স : 56 লিঙ্গ : পুৰুষ | GNS3438242 ফটো উপলব্ধ | 521 নাম : চুমি কৰ্মকাৰ স্বামীৰ নাম: ফিৰু কৰ্মকাৰ ঘৰ নং : ১০০ বয়স : 53 লিঙ্গ : মহিলা | GNS3438253 ফটো উপলব্ধ | 522 নাম : সুৰজ কৰ্মকাৰ পিতাৰ নাম: ফিৰু কৰ্মকাৰ ঘৰ নং : ১০০ বয়স : 34 লিঙ্গ : পুৰুষ | GNS0271791 ফটো উপলব্ধ |
| 523 নাম : ধিৰাজ কৰ্মকাৰ পিতাৰ নাম: ফিৰো কৰ্মকাৰ ঘৰ নং : ১০০ বয়স : 31 লিঙ্গ : পুৰুষ | GNS0534677 ফটো উপলব্ধ | 524 নাম : গোলাপী কৰ্মকাৰ স্বামীৰ নাম: ধিৰেন কৰ্মকাৰ ঘৰ নং : ১০০ বয়স : 30 লিঙ্গ : মহিলা | GNS0535989 ফটো উপলব্ধ | 525 নাম : ধিৰেন কৰ্মকাৰ পিতাৰ নাম: ফিৰু কৰ্মকাৰ ঘৰ নং : ১০০ বয়স : 28 লিঙ্গ : পুৰুষ | GNS0271833 ফটো উপলব্ধ |
| 526 নাম : বিৰেন কৰ্মকাৰ পিতাৰ নাম: ফিৰু কৰ্মকাৰ ঘৰ নং : 100 বয়স : 28 লিঙ্গ : পুৰুষ | GNS2008027 ফটো উপলব্ধ | 527 নাম : সুবানী হুৰ স্বামীৰ নাম: ধিৰাজ কৰ্মকাৰ ঘৰ নং : 100 আ বয়স : 24 লিঙ্গ : মহিলা | UAT0002543 ফটো উপলব্ধ | 528 নাম : গংগামায়া থাপা স্বামীৰ নাম: মন বাহাদুৰ থাপা ঘৰ নং : ১০১ বয়স : 58 লিঙ্গ : মহিলা | GNS3438275 ফটো উপলব্ধ |
| 529 নাম : দেবাৰী তুৰী পিতাৰ নাম: ৰাজনাথ তুড়ি ঘৰ নং : ১০১ বয়স : 29 লিঙ্গ : মহিলা | GNS0166827 ফটো উপলব্ধ | 530 নাম : প্ৰীতাম থাপা পিতাৰ নাম: মন বাহাদুৰ থাপা ঘৰ নং : ১০১ বয়স : 23 লিঙ্গ : পুৰুষ | GNS0417725 ফটো উপলব্ধ | 531 নাম : ফুল তুৰী স্বামীৰ নাম: বিৰচা তুৰী ঘৰ নং : ১০২ বয়স : 63 লিঙ্গ : মহিলা | GNS3438355 ফটো উপলব্ধ |
| 532 নাম : কিচন তুৰী পিতাৰ নাম: মৃত লক্ষণ তুৰী ঘৰ নং : ১০২ বয়স : 58 লিঙ্গ : পুৰুষ | GNS3438377 ফটো উপলব্ধ | 533 নাম : ডুংখুৰী থাপা স্বামীৰ নাম: চক্ৰ বাহাদুৰ থাপা ঘৰ নং : ১০২ বয়স : 56 লিঙ্গ : মহিলা | GNS3438311 ফটো উপলব্ধ | 534 নাম : লহৰ তুৰী পিতাৰ নাম: মৃত লক্ষন তুৰী ঘৰ নং : ১০২ বয়স : 55 লিঙ্গ : পুৰুষ | GNS3438388 ফটো উপলব্ধ |
| 535 নাম : জেঠ তুৰী পিতাৰ নাম: মৃত লক্ষন তুৰী ঘৰ নং : ১০২ বয়স : 55 লিঙ্গ : পুৰুষ | GNS3438399 ফটো উপলব্ধ | 536 নাম : শোভা থাপা পিতাৰ নাম: গোপাল বাহাদুৰ থাপা ঘৰ নং : ১০২ বয়স : 47 লিঙ্গ : মহিলা | GNS3438322 ফটো উপলব্ধ | 537 নাম : বৈনী তুৰী পিতাৰ নাম: বিৰচা তুৰী ঘৰ নং : ১০২ বয়স : 40 লিঙ্গ : মহিলা | GNS3438366 ফটো উপলব্ধ |
| 538 নাম : দিবা বাহাদুৰ থাপা পিতাৰ নাম: চক্ৰ বাহাদুৰ থাপা ঘৰ নং : ১০২ বয়স : 38 লিঙ্গ : পুৰুষ | GNS3438333 ফটো উপলব্ধ | 539 নাম : মায়া থাপা স্বামীৰ নাম: দিবা বাহাদুৰ থাপা ঘৰ নং : ১০২ বয়স : 38 লিঙ্গ : মহিলা | GNS0471722 ফটো উপলব্ধ | 540 নাম : অমিৰ থাপা পিতাৰ নাম: চক্ৰ বাহাদুৰ থাপা ঘৰ নং : ১০২ বয়স : 30 লিঙ্গ : পুৰুষ | GNS0191361 ফটো উপলব্ধ |

| | | | | | |
|---|--------------------------|--|--------------------------|--|--------------------------|
| 541 নাম : মগন তুৰি পিতাৰ নাম: বিৰচা তুৰি ঘৰ নং : ১০২ বয়স : 27 লিঙ্গ : পুৰুষ | GNS0451328 ফটো উপলব্ধ | 542 নাম : কুন্তি মায়া থাপা মাতৃৰ নাম: ডংখুৰী থাপা ঘৰ নং : ১০২ বয়স : 26 লিঙ্গ : মহিলা | GNS0271502 ফটো উপলব্ধ | 543 নাম : গায়ত্ৰী থাপা পিতাৰ নাম: চক্ৰ বাহাদুৰ থাপা ঘৰ নং : ১০২ বয়স : 25 লিঙ্গ : মহিলা | GNS0452078 ফটো উপলব্ধ |
| 544 নাম : ফীৰ কৰ্মকাৰ পিতাৰ নাম: মংগলা কৰ্মকাৰ ঘৰ নং : ১০৪ বয়স : 53 লিঙ্গ : পুৰুষ | GNS3438424 ফটো উপলব্ধ | 545 নাম : বগী কৰ্মকাৰ স্বামীৰ নাম: ফীৰ কৰ্মকাৰ ঘৰ নং : ১০৪ বয়স : 51 লিঙ্গ : মহিলা | GNS3438435 ফটো উপলব্ধ | 546 নাম : অজয় কৰ্মকাৰ পিতাৰ নাম: ফীৰ কৰ্মকাৰ ঘৰ নং : 104 বয়স : 24 লিঙ্গ : পুৰুষ | GNS1999978 ফটো উপলব্ধ |
| 547 নাম : ওলীন কৰ্মকাৰ অন্যান্য: ফাৰ কৰ্মকাৰ ঘৰ নং : 104 বয়স : 23 লিঙ্গ : পুৰুষ | GNS1999911 ফটো উপলব্ধ | 548 নাম : মামনি ভূমিজ স্বামীৰ নাম: অজয় কৰ্মকাৰ ঘৰ নং : 104 আ বয়স : 25 লিঙ্গ : মহিলা | UAT0002576 ফটো উপলব্ধ | 549 নাম : দুৰ্গা কৰ্মকাৰ পিতাৰ নাম: শনিচৰ কৰ্মকাৰ ঘৰ নং : 105 বয়স : 29 লিঙ্গ : পুৰুষ | UAT0002063 ফটো উপলব্ধ |
| 550 নাম : এলিনা কৰ্মকাৰ স্বামীৰ নাম: দুৰ্গা কৰ্মকাৰ ঘৰ নং : 105 বয়স : 28 লিঙ্গ : মহিলা | UAT0002105 ফটো উপলব্ধ | 551 নাম : মাৰিয়ানা কৰ্মকাৰ স্বামীৰ নাম: বদৰাম কৰ্মকাৰ ঘৰ নং : 105 আ বয়স : 26 লিঙ্গ : মহিলা | UAT0002097 ফটো উপলব্ধ | 552 নাম : বদৰাম কৰ্মকাৰ পিতাৰ নাম: শনিচৰ কৰ্মকাৰ ঘৰ নং : 105 ক বয়স : 27 লিঙ্গ : পুৰুষ | UAT0002113 ফটো উপলব্ধ |
| 553 নাম : অষ্টমী গুৱালা পিতাৰ নাম: বিচা গুৱালা ঘৰ নং : ১০৬ বয়স : 54 লিঙ্গ : মহিলা | GNS3438559 ফটো উপলব্ধ | 554 নাম : বীণা গোৱালা স্বামীৰ নাম: বিৰেন গোৱালা ঘৰ নং : ১০৬ বয়স : 53 লিঙ্গ : মহিলা | GNS3438504 ফটো উপলব্ধ | 555 নাম : বিজয় গোৱালা পিতাৰ নাম: বিৰচা গোৱালা ঘৰ নং : ১০৬ বয়স : 52 লিঙ্গ : পুৰুষ | GNS3438515 ফটো উপলব্ধ |
| 556 নাম : অনিল গুৱালা পিতাৰ নাম: বিচা গুৱালা ঘৰ নং : ১০৬ বয়স : 48 লিঙ্গ : পুৰুষ | GNS3438537 ফটো উপলব্ধ | 557 নাম : বাৰ্জেশ গোৱালা পিতাৰ নাম: বিৰচা গোৱালা ঘৰ নং : ১০৬ বয়স : 46 লিঙ্গ : পুৰুষ | GNS3438548 ফটো উপলব্ধ | 558 নাম : সুৰেখা গোৱালা স্বামীৰ নাম: বাৰ্জেশ গোৱালা ঘৰ নং : ১০৬ বয়স : 34 লিঙ্গ : মহিলা | GNS0196360 ফটো উপলব্ধ |
| 559 নাম : জীতেন নাগ গোৱালা পিতাৰ নাম: বিৰেণ গোৱালা ঘৰ নং : ১০৬ বয়স : 33 লিঙ্গ : পুৰুষ | GNS3442259 ফটো উপলব্ধ | 560 নাম : বমনী ভাতুৰী গোৱালা স্বামীৰ নাম: জীতেন গোৱালা ঘৰ নং : ১০৬ বয়স : 32 লিঙ্গ : মহিলা | GNS0536763 ফটো উপলব্ধ | 561 নাম : জাৰমান গোৱালা পিতাৰ নাম: বিজয় গোৱালা ঘৰ নং : ১০৬ বয়স : 28 লিঙ্গ : পুৰুষ | GNS0169466 ফটো উপলব্ধ |
| 562 নাম : তাৰা গোৱালা পিতাৰ নাম: অনিল গোৱালা ঘৰ নং : ১০৬ বয়স : 26 লিঙ্গ : মহিলা | GNS0533687 ফটো উপলব্ধ | 563 নাম : ৰেশমা ৰজক স্বামীৰ নাম: আৰোবীন কৰ্মকাৰ ঘৰ নং : 107 বয়স : 22 লিঙ্গ : মহিলা | UAT0014183 ফটো উপলব্ধ | E 564 নাম : জুবৈদা বেগম স্বামীৰ নাম: ওৱাইদ আজিজ ঘৰ নং : ১১৪ বয়স : ৪৩ লিঙ্গ : মহিলা | GNS3438593 ফটো উপলব্ধ |
| D 565 নাম : মঞ্জাজিদ আনচাৰী পিতাৰ নাম: আব্দুল গফুৰ ঘৰ নং : ১১৪ বয়স : 64 লিঙ্গ : পুৰুষ | GNS3438560 ফটো উপলব্ধ | D 566 নাম : খুচবন নেচা স্বামীৰ নাম: চাজিদ গফুৰ ঘৰ নং : ১১৪ বয়স : 61 লিঙ্গ : মহিলা | GNS3438571 ফটো উপলব্ধ | 567 নাম : চাহিদ ইকুৱাল পিতাৰ নাম: চাজিদ আনচাৰী ঘৰ নং : ১১৪ বয়স : 33 লিঙ্গ : পুৰুষ | GNS1922594 ফটো উপলব্ধ |
| 568 নাম : সাদাম আনচাৰী পিতাৰ নাম: সাজিদ আনচাৰী ঘৰ নং : ১১৪ বয়স : 30 লিঙ্গ : পুৰুষ | GNS1922607 ফটো উপলব্ধ | 569 নাম : কিৰণ নাগ স্বামীৰ নাম: জীতেন নাগ ঘৰ নং : ১১৪ বয়স : 27 লিঙ্গ : মহিলা | GNS0498527 ফটো উপলব্ধ | 570 নাম : ওবাইদ আনচাৰী পিতাৰ নাম: আজিজ আনচাৰী ঘৰ নং : ১১৬ বয়স : ৪৬ লিঙ্গ : পুৰুষ | GNS3438606 ফটো উপলব্ধ |

| | | | | | |
|--|--------------------------|---|--------------------------|--|--------------------------|
| 571 নাম : মঃ হচন ইমাম আনচাৰী পিতাৰ নাম: আব্দুল মুনাফ ঘৰ নং : ১১৬ বয়স : 52 লিঙ্গ : পুৰুষ | GNS3438617 ফটো উপলব্ধ | 572 নাম : নচিমা পৰবিন স্বামীৰ নাম: হচন ইমাম ঘৰ নং : ১১৬ বয়স : 52 লিঙ্গ : মহিলা | GNS3438628 ফটো উপলব্ধ | 573 নাম : সৰফৰাজ আনচাৰী পিতাৰ নাম: ওয়াহিদ আনচাৰী ঘৰ নং : 116 বয়স : 46 লিঙ্গ : পুৰুষ | GNS3438639 ফটো উপলব্ধ |
| 574 নাম : শবনম পাৰবিন স্বামীৰ নাম: সৰফৰাজ আলম ঘৰ নং : ১১৬ বয়স : 41 লিঙ্গ : মহিলা | GNS0498444 ফটো উপলব্ধ | D 575 নাম : চবনম প্ৰবিন স্বামীৰ নাম: সৰফৰাজ আলম ঘৰ নং : ১১৬ বয়স : 38 লিঙ্গ : মহিলা | GNS3438640 ফটো উপলব্ধ | 576 নাম : জুনেদ কামৰান অন্যান্য: মনচুৰ আলম ঘৰ নং : ১১৬ বয়স : 31 লিঙ্গ : পুৰুষ | GNS1922549 ফটো উপলব্ধ |
| 577 নাম : ফাইজল ইমাম পিতাৰ নাম: হাসন ইমাম আনচাৰী ঘৰ নং : ১১৬ বয়স : 26 লিঙ্গ : পুৰুষ | GNS0229682 ফটো উপলব্ধ | 578 নাম : শিৰত পাৰবিন পিতাৰ নাম: সৰফৰাজ আলম ঘৰ নং : 116 বয়স : 20 লিঙ্গ : মহিলা | UAT0003574 ফটো উপলব্ধ | 579 নাম : মনসুৰ আলম পিতাৰ নাম: মহঃ হানীফ ঘৰ নং : ১১৭ বয়স : 59 লিঙ্গ : পুৰুষ | GNS0198481 ফটো উপলব্ধ |
| 580 নাম : শলমা পাৰভিন স্বামীৰ নাম: মনসুৰ আলম ঘৰ নং : ১১৭ বয়স : 55 লিঙ্গ : মহিলা | GNS0191650 ফটো উপলব্ধ | D 581 নাম : একবাল আলম পিতাৰ নাম: মৃত হনিফ আলম ঘৰ নং : ১১৭ বয়স : 48 লিঙ্গ : পুৰুষ | GNS3438673 ফটো উপলব্ধ | 582 নাম : বহিক মনচুৰ পিতাৰ নাম: মনচুৰ আলম ঘৰ নং : ১১৭ বয়স : 34 লিঙ্গ : পুৰুষ | GNS3438684 ফটো উপলব্ধ |
| 583 নাম : দানিছ ওৱাচিম পিতাৰ নাম: মনসুৰ আলম ঘৰ নং : ১১৭ বয়স : 33 লিঙ্গ : পুৰুষ | GNS3442588 ফটো উপলব্ধ | 584 নাম : চলিম আনচাৰি পিতাৰ নাম: হদিচ আনচাৰী ঘৰ নং : ১১৮ বয়স : 70 লিঙ্গ : পুৰুষ | GNS3438708 ফটো উপলব্ধ | 585 নাম : হাজৰা বীবি স্বামীৰ নাম: ইউনুশ আনচাৰী ঘৰ নং : ১১৮ বয়স : 60 লিঙ্গ : মহিলা | GNS3438742 ফটো উপলব্ধ |
| 586 নাম : আলিম আনচাৰী পিতাৰ নাম: হদিচ আনচাৰী ঘৰ নং : ১১৮ বয়স : 48 লিঙ্গ : পুৰুষ | GNS3438753 ফটো উপলব্ধ | D 587 নাম : অজৰন খাতুন স্বামীৰ নাম: আলিম খাতুন ঘৰ নং : ১১৮ বয়স : 46 লিঙ্গ : মহিলা | GNS3438764 ফটো উপলব্ধ | 588 নাম : নুৰ হুচেন আনচাৰী পিতাৰ নাম: চলিম আনচাৰী ঘৰ নং : ১১৮ বয়স : 38 লিঙ্গ : পুৰুষ | GNS3438720 ফটো উপলব্ধ |
| 589 নাম : মিৰ হুচেন আনচাৰী পিতাৰ নাম: চলিম আনচাৰী ঘৰ নং : ১১৮ বয়স : 37 লিঙ্গ : পুৰুষ | GNS3438695 ফটো উপলব্ধ | 590 নাম : নৌচাদ আনচাৰী পিতাৰ নাম: ইউনুশ আনচাৰী ঘৰ নং : ১১৮ বয়স : 35 লিঙ্গ : পুৰুষ | GNS1922674 ফটো উপলব্ধ | 591 নাম : চাকিনা খাতুন স্বামীৰ নাম: নুৰ হুচেন আনচাৰী ঘৰ নং : ১১৮ বয়স : 34 লিঙ্গ : মহিলা | GNS0272120 ফটো উপলব্ধ |
| 592 নাম : নাজমা কাদিৰা স্বামীৰ নাম: মিৰ হুচেন আনচাৰী ঘৰ নং : ১১৮ বয়স : 34 লিঙ্গ : মহিলা | GNS0424499 ফটো উপলব্ধ | 593 নাম : আজমুদ্দিন আনচাৰী পিতাৰ নাম: চলিম আনচাৰী ঘৰ নং : ১১৮ বয়স : 33 লিঙ্গ : পুৰুষ | GNS0271551 ফটো উপলব্ধ | 594 নাম : আমন আলম পিতাৰ নাম: ইউনুশ আনচাৰী ঘৰ নং : ১১৮ বয়স : 32 লিঙ্গ : পুৰুষ | GNS3438775 ফটো উপলব্ধ |
| 595 নাম : নছৰুদ্দিন আনচাৰী পিতাৰ নাম: চলিম আনচাৰী ঘৰ নং : ১১৮ বয়স : 30 লিঙ্গ : পুৰুষ | GNS0014167 ফটো উপলব্ধ | S 596 নাম : নাজিয়া তবসুম পিতাৰ নাম: আলিম আনচাৰী ঘৰ নং : ১১৮ বয়স : 27 লিঙ্গ : মহিলা | GNS0229724 ফটো উপলব্ধ | S 597 নাম : নাগমা খাতুন পিতাৰ নাম: ইউনুশ আনচাৰী ঘৰ নং : ১১৮ বয়স : 27 লিঙ্গ : মহিলা | GNS0229153 ফটো উপলব্ধ |
| 598 নাম : বোকচাদ খাতুন পিতাৰ নাম: চলিম আনচাৰী ঘৰ নং : ১১৮ বয়স : 27 লিঙ্গ : মহিলা | GNS0195644 ফটো উপলব্ধ | 599 নাম : আপচনা খাতুন পিতাৰ নাম: চলিম আনচাৰী ঘৰ নং : ১১৮ বয়স : 27 লিঙ্গ : মহিলা | GNS0271460 ফটো উপলব্ধ | 600 নাম : পাৰবেজ আনচাৰী পিতাৰ নাম: আলিম আনচাৰী ঘৰ নং : ১১৮ বয়স : 25 লিঙ্গ : পুৰুষ | GNS0271593 ফটো উপলব্ধ |

| | | | | | |
|--|--------------------------|---|--------------------------|--|--------------------------|
| 601 নাম : ইৰফান আনচাৰী পিতাৰ নাম: ওনুচ আনচাৰী ঘৰ নং : ১১৮ বয়স : 25 লিঙ্গ : পুৰুষ | GNS0271601 ফটো উপলব্ধ | 602 নাম : কাদিৰ আনচাৰি পিতাৰ নাম: আলীম আনচাৰি ঘৰ নং : ১১৮ বয়স : 25 লিঙ্গ : পুৰুষ | GNS0382218 ফটো উপলব্ধ | 603 নাম : নজিয়া খাতুন স্বামীৰ নাম: আজমুদ্দিন অনসাৰী ঘৰ নং : 118 এ বয়স : 26 লিঙ্গ : মহিলা | GNS2037562 ফটো উপলব্ধ |
| 604 নাম : সব্যা মুন্সান স্বামীৰ নাম: আমান আনচাৰী ঘৰ নং : 118 আ বয়স : 22 লিঙ্গ : মহিলা | UAT0021733 ফটো উপলব্ধ | D 605 নাম : বাবৰ খাতুন পিতাৰ নাম: মৃত বজাক খাতুন ঘৰ নং : ১১৯ বয়স : 68 লিঙ্গ : পুৰুষ | GNS3438800 ফটো উপলব্ধ | D 606 নাম : বচীৰন বেগম স্বামীৰ নাম: বাবৰ বেগম ঘৰ নং : ১১৯ বয়স : 61 লিঙ্গ : মহিলা | GNS3438811 ফটো উপলব্ধ |
| 607 নাম : আনোয়াৰ হুছেইন পিতাৰ নাম: আব্দুল রেজাক আনসাৰী ঘৰ নং : ১১৯ বয়স : 59 লিঙ্গ : পুৰুষ | GNS0498519 ফটো উপলব্ধ | D 608 নাম : আনবাৰ হুছেইন পিতাৰ নাম: মৃত বজাক হুছেইন ঘৰ নং : ১১৯ বয়স : 58 লিঙ্গ : পুৰুষ | GNS3438786 ফটো উপলব্ধ | D 609 নাম : চাবৰা খাতুন স্বামীৰ নাম: আনবাৰ খাতুন ঘৰ নং : ১১৯ বয়স : 54 লিঙ্গ : মহিলা | GNS3438797 ফটো উপলব্ধ |
| 610 নাম : মুস্তাক আনসাৰী পিতাৰ নাম: বজাক আনসাৰী ঘৰ নং : ১১৯ বয়স : 52 লিঙ্গ : পুৰুষ | GNS0499723 ফটো উপলব্ধ | D 611 নাম : মুস্তাক নেচা পিতাৰ নাম: মৃত বজাক নেচা ঘৰ নং : ১১৯ বয়স : 51 লিঙ্গ : পুৰুষ | GNS3438822 ফটো উপলব্ধ | 612 নাম : শাকিলা বেগম স্বামীৰ নাম: মুস্তাক অনসাৰী ঘৰ নং : ১১৯ বয়স : 50 লিঙ্গ : মহিলা | GNS0515098 ফটো উপলব্ধ |
| D 613 নাম : খুবন নেচা স্বামীৰ নাম: মুস্তাক নেচা ঘৰ নং : ১১৯ বয়স : 46 লিঙ্গ : মহিলা | GNS3438833 ফটো উপলব্ধ | D 614 নাম : মঞ্জৰ মুড়া পিতাৰ নাম: নাজৰ মুড়া ঘৰ নং : ১১৯ বয়স : 46 লিঙ্গ : পুৰুষ | GNS3438844 ফটো উপলব্ধ | 615 নাম : সবাবা খাতুন স্বামীৰ নাম: আনোয়াৰ হুছেইন ঘৰ নং : ১১৯ বয়স : 46 লিঙ্গ : মহিলা | GNS0498774 ফটো উপলব্ধ |
| 616 নাম : নসাৰ আনচাৰী পিতাৰ নাম: নজিব আনচাৰী ঘৰ নং : ১১৯ বয়স : 40 লিঙ্গ : পুৰুষ | GNS3438866 ফটো উপলব্ধ | S 617 নাম : গফাৰ আনচাৰী পিতাৰ নাম: বৰোৰ আনচাৰী ঘৰ নং : ১১৯ বয়স : ৪৫ লিঙ্গ : পুৰুষ | GNS0014639 ফটো উপলব্ধ | S 618 নাম : চাতৰ আনচাৰী পিতাৰ নাম: বৰোৰ আনচাৰী ঘৰ নং : ১১৯ বয়স : ৪৫ লিঙ্গ : পুৰুষ | GNS3438877 ফটো উপলব্ধ |
| 619 নাম : অফতাব আনচাৰী পিতাৰ নাম: আনোৱাৰ আনসাৰী ঘৰ নং : ১১৯ বয়স : 34 লিঙ্গ : পুৰুষ | GNS3438855 ফটো উপলব্ধ | S 620 নাম : চৰফৰাহ আনচাৰী পিতাৰ নাম: বৰোৰ আনচাৰী ঘৰ নং : ১১৯ বয়স : ২৭ লিঙ্গ : পুৰুষ | GNS0014878 ফটো উপলব্ধ | 621 নাম : চবনম খাতুন পিতাৰ নাম: আনোৱাৰ হুছেইন আনচাৰী ঘৰ নং : ১১৯ বয়স : 28 লিঙ্গ : মহিলা | GNS0014936 ফটো উপলব্ধ |
| 622 নাম : অনিসা খাতুন পিতাৰ নাম: মুস্তাক অনসাৰী ঘৰ নং : ১১৯ বয়স : 25 লিঙ্গ : মহিলা | GNS0377150 ফটো উপলব্ধ | 623 নাম : মুন্নাফ অনসাৰী পিতাৰ নাম: মুস্তাক অনসাৰী ঘৰ নং : ১১৯ বয়স : 24 লিঙ্গ : পুৰুষ | GNS0380766 ফটো উপলব্ধ | 624 নাম : জাহানা খাতুন পিতাৰ নাম: মুস্তাক অনসাৰী ঘৰ নং : ১১৯ বয়স : 22 লিঙ্গ : মহিলা | GNS1310705 ফটো উপলব্ধ |
| 625 নাম : চাহানা খাতুন পিতাৰ নাম: মুস্তাক অনসাৰী ঘৰ নং : 119 বয়স : 22 লিঙ্গ : মহিলা | GNS2027126 ফটো উপলব্ধ | S 626 নাম : সাহানা খাতুন পিতাৰ নাম: মুস্তাক আনচাৰী ঘৰ নং : 119 বয়স : ২১ লিঙ্গ : মহিলা | UAT0012914 ফটো উপলব্ধ | S 627 নাম : আনোৱাৰ আনচাৰী পিতাৰ নাম: আব্দুল বজাক আনচাৰী ঘৰ নং : ১১৯ বয়স : 59 লিঙ্গ : পুৰুষ | UAT0018432 ফটো উপলব্ধ |
| 628 নাম : কাচিদা খাতুন স্বামীৰ নাম: অফতাব আনচাৰী ঘৰ নং : 119 ক বয়স : 29 লিঙ্গ : মহিলা | GNS2032662 ফটো উপলব্ধ | 629 নাম : ফুলমণি তাতী স্বামীৰ নাম: লব তাতী ঘৰ নং : ১২০ বয়স : 75 লিঙ্গ : মহিলা | GNS3438888 ফটো উপলব্ধ | 630 নাম : জসেফ মুণ্ডা মাতৃৰ নাম: আনজানা মুণ্ডা ঘৰ নং : 120 বয়স : 28 লিঙ্গ : পুৰুষ | GNS2007359 ফটো উপলব্ধ |

| | | | | | |
|--|--------------------------|--|--------------------------|--|--------------------------|
| 631 নাম : জাসানী মুণ্ডা পিতাৰ নাম: বঙ্ক মুণ্ডা ঘৰ নং : 120 বয়স : 24 লিঙ্গ : মহিলা | UAT0019547 ফটো উপলব্ধ | 632 নাম : ডম্বৰ বাহাদুৰ থাপা পিতাৰ নাম: টিকাৰাম থাপা ঘৰ নং : 121 বয়স : 55 লিঙ্গ : পুৰুষ | GNS3438913 ফটো উপলব্ধ | 633 নাম : হেমকুমাৰী থাপা স্বামীৰ নাম: ডম্বৰু বগা ঘৰ নং : 121 বয়স : 44 লিঙ্গ : মহিলা | GNS3438924 ফটো উপলব্ধ |
| 634 নাম : নিৰ্মলমায়া থাপা পিতাৰ নাম: ডম্বৰ বাহাদুৰ থাপা ঘৰ নং : 121 বয়স : 26 লিঙ্গ : মহিলা | GNS0382226 ফটো উপলব্ধ | 635 নাম : নিৰ্মল থাপা পিতাৰ নাম: ডম্বৰ থাপা ঘৰ নং : 121 বয়স : 23 লিঙ্গ : পুৰুষ | GNS1123629 ফটো উপলব্ধ | 636 নাম : গুলাব সাহু খাতুন পিতাৰ নাম: ছাবিৰ আনচাৰী ঘৰ নং : 121 বয়স : 21 লিঙ্গ : মহিলা | UAT0088302 ফটো উপলব্ধ |
| 637 নাম : মাংগৰা মুণ্ডা পিতাৰ নাম: বৌৰে মুণ্ডা ঘৰ নং : 128 বয়স : 50 লিঙ্গ : পুৰুষ | GNS3438957 ফটো উপলব্ধ | E 638 নাম : চকী কৰ্মকাৰ স্বামীৰ নাম: জংলো কৰ্মকাৰ ঘৰ নং : 125 বয়স : 47 লিঙ্গ : মহিলা | UAT0008102 ফটো উপলব্ধ | 639 নাম : জিতেন্দৰ কৰ্মকাৰ পিতাৰ নাম: মৃত জংলো কৰ্মকাৰ ঘৰ নং : 125 বয়স : 42 লিঙ্গ : পুৰুষ | GNS3438991 ফটো উপলব্ধ |
| 640 নাম : বাৰ্জেন্দৰ কৰ্মকাৰ পিতাৰ নাম: মৃত জংলো কৰ্মকাৰ ঘৰ নং : 125 বয়স : 41 লিঙ্গ : পুৰুষ | GNS3438980 ফটো উপলব্ধ | 641 নাম : লক্ষী কৰ্মকাৰ পিতাৰ নাম: মৃত জংলো কৰ্মকাৰ ঘৰ নং : 125 বয়স : 38 লিঙ্গ : মহিলা | GNS3439007 ফটো উপলব্ধ | S 642 নাম : সূৰ্য্য প্ৰকাশ বৰুৱা পিতাৰ নাম: ঘৰ নং : 125 বয়স : 38 লিঙ্গ : পুৰুষ | JXM0212787 ফটো উপলব্ধ |
| 643 নাম : লক্ষী কৰ্মকাৰ স্বামীৰ নাম: শিতল কৰ্মকাৰ ঘৰ নং : 125 বয়স : 34 লিঙ্গ : মহিলা | GNS0017996 ফটো উপলব্ধ | S 644 নাম : বিষ্ণু কুমাৰ বৰুৱা পিতাৰ নাম: বণী ঘৰ নং : 125 বয়স : 33 লিঙ্গ : পুৰুষ | JXM0212779 ফটো উপলব্ধ | 645 নাম : লক্ষণ কৰ্মকাৰ পিতাৰ নাম: মৃত জংলো কৰ্মকাৰ ঘৰ নং : 125 বয়স : 31 লিঙ্গ : পুৰুষ | GNS0018176 ফটো উপলব্ধ |
| 646 নাম : সুনিতা কৰ্মকাৰ স্বামীৰ নাম: বাৰ্জেন্দৰ কৰ্মকাৰ ঘৰ নং : 125 বয়স : 30 লিঙ্গ : মহিলা | GNS0450916 ফটো উপলব্ধ | 647 নাম : বাম কৰ্মকাৰ পিতাৰ নাম: জংলু কৰ্মকাৰ ঘৰ নং : 125 বয়স : 29 লিঙ্গ : পুৰুষ | GNS0451021 ফটো উপলব্ধ | 648 নাম : নিহা কৰ্মকাৰ স্বামীৰ নাম: বাম কৰ্মকাৰ ঘৰ নং : 125 আ বয়স : 37 লিঙ্গ : মহিলা | UAT0008136 ফটো উপলব্ধ |
| 649 নাম : মনু কৰ্মকাৰ পিতাৰ নাম: আকলা কৰ্মকাৰ ঘৰ নং : 129 বয়স : 55 লিঙ্গ : পুৰুষ | GNS3439018 ফটো উপলব্ধ | 650 নাম : মলানী কৰ্মকাৰ স্বামীৰ নাম: মনু কৰ্মকাৰ ঘৰ নং : 129 বয়স : 52 লিঙ্গ : মহিলা | GNS3439029 ফটো উপলব্ধ | 651 নাম : ফিলচিটা কৰ্মকাৰ স্বামীৰ নাম: মনু কৰ্মকাৰ ঘৰ নং : 129 বয়স : 50 লিঙ্গ : মহিলা | GNS3439030 ফটো উপলব্ধ |
| 652 নাম : পদামনী তাঁতি স্বামীৰ নাম: চানু কৰ্মকাৰ ঘৰ নং : 127 বয়স : 39 লিঙ্গ : মহিলা | GNS2006799 ফটো উপলব্ধ | 653 নাম : চানু কৰ্মকাৰ পিতাৰ নাম: মনু কৰ্মকাৰ ঘৰ নং : 129 বয়স : 33 লিঙ্গ : পুৰুষ | GNS0450841 ফটো উপলব্ধ | 654 নাম : মানু কৰ্মকাৰ পিতাৰ নাম: মনু কৰ্মকাৰ ঘৰ নং : 127 বয়স : 26 লিঙ্গ : পুৰুষ | GNS2001923 ফটো উপলব্ধ |
| 655 নাম : বৃষ্টি কৰ্মকাৰ পিতাৰ নাম: মনু কৰ্মকাৰ ঘৰ নং : 127 বয়স : 24 লিঙ্গ : পুৰুষ | GNS2001840 ফটো উপলব্ধ | 656 নাম : জোনালি মুণ্ডা স্বামীৰ নাম: বৃষ্টি কৰ্মকাৰ ঘৰ নং : 127 বয়স : 23 লিঙ্গ : মহিলা | UAT0007880 ফটো উপলব্ধ | 657 নাম : পুনল কৰ্মকাৰ পিতাৰ নাম: মনু কৰ্মকাৰ ঘৰ নং : 127 বয়স : 23 লিঙ্গ : পুৰুষ | GNS2001865 ফটো উপলব্ধ |
| 658 নাম : আলিষা কৰ্মকাৰ স্বামীৰ নাম: মানু কৰ্মকাৰ ঘৰ নং : 127 আ বয়স : 25 লিঙ্গ : মহিলা | GNS2038289 ফটো উপলব্ধ | 659 নাম : লগেনু কৰ্মকাৰ পিতাৰ নাম: গুৰু কৰ্মকাৰ ঘৰ নং : 128 বয়স : 47 লিঙ্গ : পুৰুষ | GNS3439041 ফটো উপলব্ধ | 660 নাম : লক্ষী কৰ্মকাৰ স্বামীৰ নাম: লগেন কৰ্মকাৰ ঘৰ নং : 128 বয়স : 45 লিঙ্গ : মহিলা | GNS3439052 ফটো উপলব্ধ |

| | | | | | |
|--|--------------------------|---|--------------------------|---|--------------------------|
| 661 নাম : লগনী কৰ্মকাৰ স্বামীৰ নাম: দেবাবু কৰ্মকাৰ ঘৰ নং : ১২৯ বয়স : 62 লিঙ্গ : মহিলা | GNS3439074 ফটো উপলব্ধ | 662 নাম : বিক্রম কৰ্মকাৰ পিতাৰ নাম: দেববু কৰ্মকাৰ ঘৰ নং : ১২৯ বয়স : 37 লিঙ্গ : পুৰুষ | GNS0451237 ফটো উপলব্ধ | 663 নাম : পঢ়া কৰ্মকাৰ পিতাৰ নাম: চামু কৰ্মকাৰ ঘৰ নং : ১৩০ বয়স : 62 লিঙ্গ : পুৰুষ | GNS3439085 ফটো উপলব্ধ |
| 664 নাম : সুকমতী কৰ্মকাৰ স্বামীৰ নাম: পঢ়া কৰ্মকাৰ ঘৰ নং : ১৩০ বয়স : 43 লিঙ্গ : মহিলা | GNS0198374 ফটো উপলব্ধ | 665 নাম : সুনিতা ভূঞা স্বামীৰ নাম: সঞ্জু কৰ্মকাৰ ঘৰ নং : 130 বয়স : 39 লিঙ্গ : মহিলা | UAT0058438 ফটো উপলব্ধ | 666 নাম : সঞ্জীৱ কৰ্মকাৰ পিতাৰ নাম: পঢ়া কৰ্মকাৰ ঘৰ নং : ১৩০ বয়স : 33 লিঙ্গ : পুৰুষ | GNS0020347 ফটো উপলব্ধ |
| 667 নাম : সঞ্জু কৰ্মকাৰ পিতাৰ নাম: পঢ়া কৰ্মকাৰ ঘৰ নং : ১৩০ বয়স : 32 লিঙ্গ : পুৰুষ | GNS0020438 ফটো উপলব্ধ | 668 নাম : সুৰজ কৰ্মকাৰ পিতাৰ নাম: আকলো কৰ্মকাৰ ঘৰ নং : ১৩১ বয়স : 32 লিঙ্গ : পুৰুষ | GNS1921079 ফটো উপলব্ধ | E 669 নাম : টেংগা ভূমিজ পিতাৰ নাম: মৃত অদ ভূমিজ ঘৰ নং : ১৩২ বয়স : 62 লিঙ্গ : পুৰুষ | GNS3439110 ফটো উপলব্ধ |
| 670 নাম : মাইনো ভূমিজ স্বামীৰ নাম: তেংগা ভূমিজ ঘৰ নং : ১৩২ বয়স : 60 লিঙ্গ : মহিলা | GNS3439121 ফটো উপলব্ধ | S 671 নাম : ফুল ভূমিজ পিতাৰ নাম: তেংগা ভূমিজ ঘৰ নং : ১৩২ বয়স : 36 লিঙ্গ : মহিলা | GNS1922663 ফটো উপলব্ধ | E 672 নাম : নিৰুপমা ভূমিজ পিতাৰ নাম: তেংগা ভূমিজ ঘৰ নং : ১৩২ বয়স : 33 লিঙ্গ : মহিলা | GNS1922550 ফটো উপলব্ধ |
| 673 নাম : সঞ্জয় ভূমিজ পিতাৰ নাম: টেংগা ভূমিজ ঘৰ নং : ১৩২ বয়স : 30 লিঙ্গ : পুৰুষ | GNS0196501 ফটো উপলব্ধ | 674 নাম : সুনিতা ভূমিজ স্বামীৰ নাম: সঞ্জয় ভূমিজ ঘৰ নং : ১৩২ বয়স : 26 লিঙ্গ : মহিলা | GNS0271700 ফটো উপলব্ধ | 675 নাম : সুনীল ভূমিজ পিতাৰ নাম: তেংগা ভূমিজ ঘৰ নং : ১৩২ বয়স : 25 লিঙ্গ : পুৰুষ | GNS0271684 ফটো উপলব্ধ |
| 676 নাম : ববিতা ভূমিজ স্বামীৰ নাম: সুনীল ভূমিজ ঘৰ নং : 132 বয়স : 24 লিঙ্গ : মহিলা | GNS2005452 ফটো উপলব্ধ | 677 নাম : গকুল কৰ্মকাৰ পিতাৰ নাম: বহুবন কৰ্মকাৰ ঘৰ নং : ১৩৩ বয়স : 46 লিঙ্গ : পুৰুষ | GNS3439165 ফটো উপলব্ধ | 678 নাম : মাইনা কৰ্মকাৰ স্বামীৰ নাম: গকুল কৰ্মকাৰ ঘৰ নং : ১৩৩ বয়স : 43 লিঙ্গ : মহিলা | GNS3439176 ফটো উপলব্ধ |
| 679 নাম : বুবল কৰ্মকাৰ পিতাৰ নাম: বহুবন কৰ্মকাৰ ঘৰ নং : ১৩৩ বয়স : 39 লিঙ্গ : পুৰুষ | GNS3439187 ফটো উপলব্ধ | 680 নাম : বিপুল কৰ্মকাৰ পিতাৰ নাম: বহুবন কৰ্মকাৰ ঘৰ নং : ১৩৩ বয়স : 31 লিঙ্গ : পুৰুষ | GNS0191411 ফটো উপলব্ধ | 681 নাম : চুটু কৰ্মকাৰ পিতাৰ নাম: বিহুৰাম কৰ্মকাৰ ঘৰ নং : ১৩৩ বয়স : 30 লিঙ্গ : পুৰুষ | GNS0451732 ফটো উপলব্ধ |
| 682 নাম : মৰমী কৰ্মকাৰ স্বামীৰ নাম: চুটু কৰ্মকাৰ ঘৰ নং : ১৩৩ বয়স : 29 লিঙ্গ : মহিলা | GNS0424879 ফটো উপলব্ধ | 683 নাম : গবিন কৰ্মকাৰ পিতাৰ নাম: গকুল কৰ্মকাৰ ঘৰ নং : ১৩৩ বয়স : 24 লিঙ্গ : পুৰুষ | GNS0450858 ফটো উপলব্ধ | 684 নাম : শান্তি কৰ্মকাৰ স্বামীৰ নাম: মধু কৰ্মকাৰ ঘৰ নং : ১৩৪ বয়স : 38 লিঙ্গ : মহিলা | GNS3439245 ফটো উপলব্ধ |
| 685 নাম : অমশ দাহাংগা পিতাৰ নাম: থমাশ দাহাংগা ঘৰ নং : 134 বয়স : 21 লিঙ্গ : পুৰুষ | UAT0110007 ফটো উপলব্ধ | 686 নাম : পদ্মাবতী কৰ্মকাৰ স্বামীৰ নাম: পবন কৰ্মকাৰ ঘৰ নং : ১৩৫ বয়স : 64 লিঙ্গ : মহিলা | GNS3439267 ফটো উপলব্ধ | 687 নাম : ৰাজু কৰ্মকাৰ পিতাৰ নাম: পবন কৰ্মকাৰ ঘৰ নং : ১৩৫ বয়স : 42 লিঙ্গ : পুৰুষ | GNS3439278 ফটো উপলব্ধ |
| E 688 নাম : ৰাজেশ কৰ্মকাৰ পিতাৰ নাম: পবন কৰ্মকাৰ ঘৰ নং : ১৩৫ বয়স : 42 লিঙ্গ : পুৰুষ | GNS3439289 ফটো উপলব্ধ | 689 নাম : ৰাম দাস কৰ্মকাৰ পিতাৰ নাম: পবন কৰ্মকাৰ ঘৰ নং : ১৩৫ বয়স : 38 লিঙ্গ : পুৰুষ | GNS3439303 ফটো উপলব্ধ | 690 নাম : জিন্তী কৰ্মকাৰ স্বামীৰ নাম: ৰাম দাস কৰ্মকাৰ ঘৰ নং : ১৩৫ বয়স : 32 লিঙ্গ : মহিলা | GNS0272054 ফটো উপলব্ধ |

| | | | | | |
|--|--------------------------|---|--------------------------|--|--------------------------|
| 691 নাম : হেমলতা কৰ্মকাৰ পিতাৰ নাম: পৰন কৰ্মকাৰ ঘৰ নং : ১৩৫ বয়স : 31 লিঙ্গ : মহিলা | GNS0186395 ফটো উপলব্ধ | 692 নাম : শিৱা হনছ কৰ্মকাৰ মাতৃৰ নাম: মৃত পবন কৰ্মকাৰ ঘৰ নং : ১৩৫ বয়স : 30 লিঙ্গ : পুৰুষ | GNS0022939 ফটো উপলব্ধ | 693 নাম : তৰু কৰ্মকাৰ পিতাৰ নাম: পৰন কৰ্মকাৰ ঘৰ নং : ১৩৫ বয়স : 30 লিঙ্গ : মহিলা | GNS0186478 ফটো উপলব্ধ |
| 694 নাম : বিতা ক্ৰেিয়া স্বামীৰ নাম: শিৱ হংস কৰ্মকাৰ ঘৰ নং : 135 বয়স : 26 লিঙ্গ : মহিলা | GNS2005999 ফটো উপলব্ধ | 695 নাম : অংঠনী বৰা পিতাৰ নাম: বাবেত মুণ্ডা ঘৰ নং : 135 বয়স : 26 লিঙ্গ : পুৰুষ | GNS2007375 ফটো উপলব্ধ | 696 নাম : আকাশ কৰ্মকাৰ পিতাৰ নাম: ৰাজেশ কৰ্মকাৰ ঘৰ নং : ১৩৫ বয়স : 24 লিঙ্গ : পুৰুষ | GNS0450908 ফটো উপলব্ধ |
| 697 নাম : কল্পনা কৰ্মকাৰ স্বামীৰ নাম: আকাশ কৰ্মকাৰ ঘৰ নং : 135 বয়স : 23 লিঙ্গ : মহিলা | UAT0012807 ফটো উপলব্ধ | 698 নাম : ৰাজেন কৰ্মকাৰ পিতাৰ নাম: শুকৰাম কৰ্মকাৰ ঘৰ নং : ১৩৬ বয়স : 66 লিঙ্গ : পুৰুষ | GNS3439336 ফটো উপলব্ধ | 699 নাম : জোনাকী কৰ্মকাৰ স্বামীৰ নাম: ৰাজেন কৰ্মকাৰ ঘৰ নং : ১৩৬ বয়স : 44 লিঙ্গ : মহিলা | GNS3439347 ফটো উপলব্ধ |
| 700 নাম : কৃষ্ণ কৰ্মকাৰ পিতাৰ নাম: শুকৰাম কৰ্মকাৰ ঘৰ নং : ১৩৬ বয়স : 44 লিঙ্গ : পুৰুষ | GNS3439358 ফটো উপলব্ধ | 701 নাম : ফাগুনী কৰ্মকাৰ স্বামীৰ নাম: ৰুকি মুণ্ডা ঘৰ নং : ১৩৬ বয়স : 42 লিঙ্গ : মহিলা | GNS3439369 ফটো উপলব্ধ | 702 নাম : বিষ্ণু কৰ্মকাৰ পিতাৰ নাম: শুকৰাম কৰ্মকাৰ ঘৰ নং : ১৩৬ বয়স : 40 লিঙ্গ : পুৰুষ | GNS3439370 ফটো উপলব্ধ |
| 703 নাম : মমীতা কৰ্মকাৰ স্বামীৰ নাম: কৃষ্ণ কৰ্মকাৰ ঘৰ নং : ১৩৬ বয়স : 38 লিঙ্গ : মহিলা | GNS0272161 ফটো উপলব্ধ | 704 নাম : আপলিনা কৰ্মকাৰ স্বামীৰ নাম: বিষ্ণু কৰ্মকাৰ ঘৰ নং : ১৩৬ বয়স : 33 লিঙ্গ : মহিলা | GNS0272070 ফটো উপলব্ধ | 705 নাম : হৰি কৰ্মকাৰ পিতাৰ নাম: ৰাজেশ কৰ্মকাৰ ঘৰ নং : 136 বয়স : 21 লিঙ্গ : পুৰুষ | GNS2010239 ফটো উপলব্ধ |
| 706 নাম : অমিত কৰ্মকাৰ পিতাৰ নাম: লোকহিনদাশ কৰ্মকাৰ ঘৰ নং : 137 বয়স : 21 লিঙ্গ : পুৰুষ | UAT0008201 ফটো উপলব্ধ | 707 নাম : সবিতা কৰ্মকাৰ স্বামীৰ নাম: অমিত কৰ্মকাৰ ঘৰ নং : 137 বয়স : 20 লিঙ্গ : মহিলা | UAT0007732 ফটো উপলব্ধ | 708 নাম : চনিয়াৰ কৰ্মকাৰ স্বামীৰ নাম: মংৰা কৰ্মকাৰ ঘৰ নং : ১৩৮ বয়স : 50 লিঙ্গ : মহিলা | GNS3439427 ফটো উপলব্ধ |
| 709 নাম : লসী বৰা মাতৃৰ নাম: চাণীজৰ কৰ্মকাৰ ঘৰ নং : 138 বয়স : 27 লিঙ্গ : মহিলা | GNS1995919 ফটো উপলব্ধ | 710 নাম : কিতাবুদ্দিন আনচাৰী পিতাৰ নাম: মৌলবী আনচাৰী ঘৰ নং : ১৩৯ বয়স : 72 লিঙ্গ : পুৰুষ | GNS3439449 ফটো উপলব্ধ | D 711 নাম : খুছবন চেনা স্বামীৰ নাম: কিতাবুদ্দিন চেনা ঘৰ নং : ১৩৯ বয়স : 67 লিঙ্গ : মহিলা | GNS3439450 ফটো উপলব্ধ |
| 712 নাম : অছলম আনচাৰী পিতাৰ নাম: কিতাবুদ্দিন আনচাৰী ঘৰ নং : ১৩৯ বয়স : 44 লিঙ্গ : পুৰুষ | GNS3439483 ফটো উপলব্ধ | D 713 নাম : আচমা খাতুন স্বামীৰ নাম: অছলম খাতুন ঘৰ নং : ১৩৯ বয়স : 41 লিঙ্গ : মহিলা | GNS3439461 ফটো উপলব্ধ | 714 নাম : অচৰফ আনচাৰী পিতাৰ নাম: কিতাবুদ্দিন আনচাৰী ঘৰ নং : ১৩৯ বয়স : 40 লিঙ্গ : পুৰুষ | GNS3439472 ফটো উপলব্ধ |
| 715 নাম : আৰিফ আনচাৰী পিতাৰ নাম: আসলাম আনচাৰী ঘৰ নং : 139 বয়স : 22 লিঙ্গ : পুৰুষ | UAT0012989 ফটো উপলব্ধ | 716 নাম : আফৰিন নেছা পিতাৰ নাম: আসলাম আনচাৰী ঘৰ নং : 139 বয়স : 20 লিঙ্গ : মহিলা | UAT0012930 ফটো উপলব্ধ | 717 নাম : ইচমাইল আনচাৰী পিতাৰ নাম: অজমুল্লা আনচাৰী ঘৰ নং : ১৪০ বয়স : 72 লিঙ্গ : পুৰুষ | GNS3439494 ফটো উপলব্ধ |
| D 718 নাম : খৈৰুন নেচা স্বামীৰ নাম: ইচমাইল নেচা ঘৰ নং : ১৪০ বয়স : 67 লিঙ্গ : মহিলা | GNS3439507 ফটো উপলব্ধ | 719 নাম : আফতাৰ খাতুন পিতাৰ নাম: ইচমাইল খাতুন ঘৰ নং : ১৪০ বয়স : 45 লিঙ্গ : পুৰুষ | GNS3439518 ফটো উপলব্ধ | D 720 নাম : হচিনা খাতুন স্বামীৰ নাম: আফতাৰ খাতুন ঘৰ নং : ১৪০ বয়স : 41 লিঙ্গ : মহিলা | GNS3439529 ফটো উপলব্ধ |

| | | | | | |
|---|--------------------------|---|--------------------------|--|--------------------------|
| 721 নাম : ইমতিয়াজ আলম পিতাৰ নাম: ইছমাইল আনচাৰী ঘৰ নং : 180 বয়স : 41 লিঙ্গ : পুৰুষ | GNS3439530 ফটো উপলব্ধ | 722 নাম : নচৰন নেচা স্বামীৰ নাম: ইমামুদ্দিন নেচা ঘৰ নং : 181 বয়স : 62 লিঙ্গ : মহিলা | GNS3439552 ফটো উপলব্ধ | 723 নাম : ইমামুদ্দিন আনচাৰী পিতাৰ নাম: মৃত মোলাবি আনচাৰী ঘৰ নং : 181 বয়স : 61 লিঙ্গ : পুৰুষ | GNS3439541 ফটো উপলব্ধ |
| 724 নাম : অজহৰ আনচাৰী পিতাৰ নাম: ইমামুদ্দিন আনচাৰী ঘৰ নং : 181 বয়স : 38 লিঙ্গ : পুৰুষ | GNS3439563 ফটো উপলব্ধ | 725 নাম : সূচনমা প্ৰবিন স্বামীৰ নাম: অজহৰ আনচাৰী ঘৰ নং : 181 বয়স : 32 লিঙ্গ : মহিলা | GNS0272104 ফটো উপলব্ধ | 726 নাম : আনোৱাৰ আনচাৰী পিতাৰ নাম: ইমামুদ্দিন আনচাৰী ঘৰ নং : 181 বয়স : 28 লিঙ্গ : পুৰুষ | GNS0025767 ফটো উপলব্ধ |
| 727 নাম : অফজল আনচাৰী পিতাৰ নাম: ইমামুদ্দিন আনচাৰী ঘৰ নং : 181 বয়স : 26 লিঙ্গ : পুৰুষ | GNS0229112 ফটো উপলব্ধ | 728 নাম : তাবসুম নেছা স্বামীৰ নাম: অনুৰৰ আনসাৰি ঘৰ নং : 141 বয়স : 24 লিঙ্গ : মহিলা | GNS2032647 ফটো উপলব্ধ | 729 নাম : মমিনা খাতুন স্বামীৰ নাম: আফজল আনসাৰি ঘৰ নং : 141(এ) বয়স : 29 লিঙ্গ : মহিলা | GNS2032621 ফটো উপলব্ধ |
| 730 নাম : হাজৰা খাতুন স্বামীৰ নাম: মিৰাজুদ্দিন আনচাৰী ঘৰ নং : 142 বয়স : 66 লিঙ্গ : মহিলা | GNS1423854 ফটো উপলব্ধ | 731 নাম : মিৰাজুদ্দিন আনচাৰী পিতাৰ নাম: মৃত ফুল মহম্মদ আনচাৰী ঘৰ নং : 182 বয়স : 65 লিঙ্গ : পুৰুষ | GNS3439574 ফটো উপলব্ধ | D 732 নাম : হাজৰা খাতুন স্বামীৰ নাম: মিৰাজুদ্দিন খাতুন ঘৰ নং : 182 বয়স : 62 লিঙ্গ : মহিলা | GNS3439585 ফটো উপলব্ধ |
| 733 নাম : মিৰাজুদ্দিন আনসাৰী পিতাৰ নাম: মিৰাজুদ্দিন আলম ঘৰ নং : 182 বয়স : 38 লিঙ্গ : পুৰুষ | GNS3439596 ফটো উপলব্ধ | 734 নাম : বাজিওলাহ আনচাৰী পিতাৰ নাম: মিৰাজুদ্দিন আনচাৰী ঘৰ নং : 182 বয়স : 33 লিঙ্গ : পুৰুষ | GNS3439609 ফটো উপলব্ধ | 735 নাম : আফবিন জাহান স্বামীৰ নাম: চৰফৰাজ আলম ঘৰ নং : 182 বয়স : 31 লিঙ্গ : মহিলা | GNS0272112 ফটো উপলব্ধ |
| 736 নাম : ৰফি আলম পিতাৰ নাম: মিৰাজুদ্দিন আনচাৰী ঘৰ নং : 182 বয়স : 27 লিঙ্গ : পুৰুষ | GNS0189548 ফটো উপলব্ধ | 737 নাম : নইমুদ্দিন আনচাৰী পিতাৰ নাম: মৃত আব্দুল আনচাৰী ঘৰ নং : 183 বয়স : 67 লিঙ্গ : পুৰুষ | GNS3439610 ফটো উপলব্ধ | 738 নাম : চাজিহান খাতুন স্বামীৰ নাম: নৈমুদ্দিন আনচাৰী ঘৰ নং : 183 বয়স : 65 লিঙ্গ : মহিলা | GNS1434471 ফটো উপলব্ধ |
| D 739 নাম : চজিহন খাতুন স্বামীৰ নাম: নমো খাতুন ঘৰ নং : 183 বয়স : 62 লিঙ্গ : মহিলা | GNS3439621 ফটো উপলব্ধ | 740 নাম : মনসূৰ আনচাৰী স্বামীৰ নাম: নইমুদ্দিন আনচাৰী ঘৰ নং : 183 বয়স : 43 লিঙ্গ : মহিলা | GNS3439632 ফটো উপলব্ধ | D 741 নাম : নজৰন নেচা স্বামীৰ নাম: মনচূৰ নেচা ঘৰ নং : 183 বয়স : 41 লিঙ্গ : মহিলা | GNS3439643 ফটো উপলব্ধ |
| 742 নাম : খুৰশিদ আনচাৰী পিতাৰ নাম: নমো আনচাৰী ঘৰ নং : 183 বয়স : 41 লিঙ্গ : পুৰুষ | GNS3439654 ফটো উপলব্ধ | 743 নাম : নজৰন বেগম স্বামীৰ নাম: মনসূৰ আনচাৰী ঘৰ নং : 183 বয়স : 39 লিঙ্গ : মহিলা | GNS1434489 ফটো উপলব্ধ | 744 নাম : খুসবন নেছা স্বামীৰ নাম: খুৰছীদ আনচাৰী ঘৰ নং : 183 বয়স : 38 লিঙ্গ : মহিলা | GNS0026468 ফটো উপলব্ধ |
| E 745 নাম : হাশমুদ্দিন আনচাৰী পিতাৰ নাম: নইমুদ্দিন আনচাৰী ঘৰ নং : 183 বয়স : 37 লিঙ্গ : পুৰুষ | GNS3439665 ফটো উপলব্ধ | 746 নাম : মুজামিল আনচাৰী পিতাৰ নাম: নইমুদ্দিন আনচাৰী ঘৰ নং : 183 বয়স : 31 লিঙ্গ : পুৰুষ | GNS0026658 ফটো উপলব্ধ | 747 নাম : মহফুজ আলম পিতাৰ নাম: মনচূৰ আলম ঘৰ নং : 143 বয়স : 20 লিঙ্গ : পুৰুষ | UAT0004127 ফটো উপলব্ধ |
| 748 নাম : মকসুদ আলম পিতাৰ নাম: মনচূৰ আলম ঘৰ নং : 143 বয়স : 20 লিঙ্গ : পুৰুষ | UAT0004176 ফটো উপলব্ধ | 749 নাম : তাবসুম খাতুন স্বামীৰ নাম: মুজামিল আনসাৰি ঘৰ নং : 143 এ বয়স : 24 লিঙ্গ : মহিলা | GNS2013779 ফটো উপলব্ধ | 750 নাম : ফাগুনী তাঁতী স্বামীৰ নাম: সমাৰু তাঁতী ঘৰ নং : 185 বয়স : 57 লিঙ্গ : মহিলা | GNS3439687 ফটো উপলব্ধ |

| | | | | | |
|--|--------------------------|---|--------------------------|---|--------------------------|
| 751 নাম : সুনিতা তাঁতী স্বামীৰ নাম: নিমল তাঁতী ঘৰ নং : ১৪৫ বয়স : 36 লিঙ্গ : মহিলা | GNS1922527 ফটো উপলব্ধ | 752 নাম : নিৰ্মল তাঁতী পিতাৰ নাম: ফাগুণী তাঁতী ঘৰ নং : ১৪৫ বয়স : 33 লিঙ্গ : পুৰুষ | GNS1922505 ফটো উপলব্ধ | 753 নাম : বীৰবল তাঁতি পিতাৰ নাম: ফাগুণী তাঁতী ঘৰ নং : ১৪৫ বয়স : 31 লিঙ্গ : পুৰুষ | GNS1922516 ফটো উপলব্ধ |
| 754 নাম : চিমা তাঁতী স্বামীৰ নাম: বিৰবল তাঁতী ঘৰ নং : ১৪৫ বয়স : 26 লিঙ্গ : মহিলা | GNS0272294 ফটো উপলব্ধ | 755 নাম : পিৰকু তাঁতী পিতাৰ নাম: বুধৰাম তাঁতী ঘৰ নং : ১৪৬ বয়স : 46 লিঙ্গ : পুৰুষ | GNS0027896 ফটো উপলব্ধ | 756 নাম : মনচুৰী তাঁতী পিতাৰ নাম: শুকৰাম তাঁতী ঘৰ নং : ১৪৬ বয়স : 39 লিঙ্গ : মহিলা | GNS3439723 ফটো উপলব্ধ |
| 757 নাম : দেৱগন তাঁতি পিতাৰ নাম: চুফু তাঁতি ঘৰ নং : ১৪৬ বয়স : 26 লিঙ্গ : পুৰুষ | GNS0452094 ফটো উপলব্ধ | 758 নাম : বাবু তাঁতি পিতাৰ নাম: সোনাৰাম তাঁতি ঘৰ নং : ১৪৭ বয়স : 53 লিঙ্গ : পুৰুষ | GNS3439745 ফটো উপলব্ধ | 759 নাম : বিলাসী তাঁতি স্বামীৰ নাম: বাবু তাঁতি ঘৰ নং : ১৪৭ বয়স : 50 লিঙ্গ : মহিলা | GNS3439756 ফটো উপলব্ধ |
| 760 নাম : পাইৰ তাঁতী স্বামীৰ নাম: বাৰেন তাঁতী ঘৰ নং : 147 বয়স : 33 লিঙ্গ : মহিলা | GNS0437814 ফটো উপলব্ধ | 761 নাম : বিৰেন তাঁতি পিতাৰ নাম: বাবু তাঁতি ঘৰ নং : ১৪৭ বয়স : 27 লিঙ্গ : পুৰুষ | GNS0272005 ফটো উপলব্ধ | 762 নাম : অভিনাশ মুণ্ডা পিতাৰ নাম: দাৰু মুণ্ডা ঘৰ নং : ১৪৭ বয়স : 26 লিঙ্গ : পুৰুষ | GNS0272344 ফটো উপলব্ধ |
| 763 নাম : অৰ্জন তাঁতি পিতাৰ নাম: বাবু তাঁতি ঘৰ নং : ১৪৭ বয়স : 25 লিঙ্গ : পুৰুষ | GNS0272013 ফটো উপলব্ধ | 764 নাম : জিনা মুৰা স্বামীৰ নাম: অভিনাশ মুণ্ডা ঘৰ নং : 147 বয়স : 25 লিঙ্গ : মহিলা | GNS2032654 ফটো উপলব্ধ | 765 নাম : জেকী চুৰিন পিতাৰ নাম: পাওলোচ চুৰিন ঘৰ নং : ১৪৯ বয়স : 72 লিঙ্গ : পুৰুষ | GNS3439767 ফটো উপলব্ধ |
| 766 নাম : তেৰাজ চুৰিন স্বামীৰ নাম: জেকি চুৰিন ঘৰ নং : ১৪৯ বয়স : 70 লিঙ্গ : মহিলা | GNS3439778 ফটো উপলব্ধ | 767 নাম : বাৰ্জেন চুৰিন পিতাৰ নাম: জেকি চুৰিন ঘৰ নং : ১৪৯ বয়স : 70 লিঙ্গ : পুৰুষ | GNS3439789 ফটো উপলব্ধ | 768 নাম : চুনীতা চুৰিণ স্বামীৰ নাম: বাৰ্জেন চুৰিণ ঘৰ নং : ১৪৯ বয়স : 41 লিঙ্গ : মহিলা | GNS0029066 ফটো উপলব্ধ |
| 769 নাম : লুচিয়া চুৰিন পিতাৰ নাম: জেকি চুৰিন ঘৰ নং : ১৪৯ বয়স : 30 লিঙ্গ : মহিলা | GNS1922561 ফটো উপলব্ধ | 770 নাম : জহান চুৰিন পিতাৰ নাম: পাওলোচ চুৰিন ঘৰ নং : ১৫০ বয়স : 66 লিঙ্গ : পুৰুষ | GNS3439836 ফটো উপলব্ধ | 771 নাম : হেলনা চুৰিন স্বামীৰ নাম: জহান চুৰিন ঘৰ নং : ১৫০ বয়স : 63 লিঙ্গ : মহিলা | GNS3439847 ফটো উপলব্ধ |
| 772 নাম : কাৰলিনা চুৰিন পিতাৰ নাম: জহান চুৰিন ঘৰ নং : ১৫০ বয়স : 36 লিঙ্গ : মহিলা | GNS0029959 ফটো উপলব্ধ | 773 নাম : চিলিনা চুৰিন পিতাৰ নাম: জহান চুৰিন ঘৰ নং : ১৫০ বয়স : 32 লিঙ্গ : মহিলা | GNS1922481 ফটো উপলব্ধ | 774 নাম : জলিনা চুৰিন পিতাৰ নাম: জহান চুৰিন ঘৰ নং : ১৫০ বয়স : 31 লিঙ্গ : মহিলা | GNS0030288 ফটো উপলব্ধ |
| 775 নাম : আপলিনা চুৰিন পিতাৰ নাম: জহান চুৰিন ঘৰ নং : ১৫০ বয়স : 28 লিঙ্গ : মহিলা | GNS0194118 ফটো উপলব্ধ | 776 নাম : অশ্বেজলীনা সূৰিন পিতাৰ নাম: জোহান সূৰিন ঘৰ নং : 150 বয়স : 25 লিঙ্গ : মহিলা | GNS2014397 ফটো উপলব্ধ | 777 নাম : কালিয়া তাঁতি পিতাৰ নাম: বুধুৱা তাঁতি ঘৰ নং : ১৫১ বয়স : 52 লিঙ্গ : পুৰুষ | GNS3439869 ফটো উপলব্ধ |
| 778 নাম : বুপনী তাঁতী স্বামীৰ নাম: মুচাৰাম তাঁতী ঘৰ নং : ১৫২ বয়স : 62 লিঙ্গ : মহিলা | GNS3439892 ফটো উপলব্ধ | 779 নাম : লব তাঁতী পিতাৰ নাম: মৃত জংলাল তাঁতী ঘৰ নং : ১৫২ বয়স : 56 লিঙ্গ : পুৰুষ | GNS3439916 ফটো উপলব্ধ | 780 নাম : চমাৰী তাঁতী স্বামীৰ নাম: সুৰেশ তাঁতী ঘৰ নং : ১৫২ বয়স : 35 লিঙ্গ : মহিলা | GNS0030916 ফটো উপলব্ধ |

| | | | | | |
|--|--------------------------|--|--------------------------|---|--------------------------|
| 781 নাম : গনেশ ভাৰ্তী মাতৃৰ নাম: মীনা ভাৰ্তী ঘৰ নং : 152 বয়স : 23 লিঙ্গ : পুৰুষ | GNS2005882 ফটো উপলব্ধ | 782 নাম : ববেট মুগ্ধা পিতাৰ নাম: বিৰচা মুগ্ধা ঘৰ নং : 153 বয়স : 48 লিঙ্গ : পুৰুষ | GNS3439950 ফটো উপলব্ধ | 783 নাম : মাটী ব্ৰাৰলা পিতাৰ নাম: ফুলোজেনচ বাৰলা ঘৰ নং : 153 বয়স : 42 লিঙ্গ : পুৰুষ | GNS3442577 ফটো উপলব্ধ |
| 784 নাম : হাবিল বাৰ্লা মাতৃৰ নাম: সাবিৰনা মুগ্ধা ঘৰ নং : 153 বয়স : 39 লিঙ্গ : পুৰুষ | GNS3439983 ফটো উপলব্ধ | 785 নাম : আলমনি বাৰ্লা স্বামীৰ নাম: ববেট মুগ্ধা ঘৰ নং : 153 বয়স : 39 লিঙ্গ : মহিলা | GNS3439961 ফটো উপলব্ধ | 786 নাম : ববিনা কৰ্মকাৰ স্বামীৰ নাম: মাল্পিদ বাৰ্লা ঘৰ নং : 153 বয়স : 28 লিঙ্গ : মহিলা | GNS2000073 ফটো উপলব্ধ |
| 787 নাম : ৰেশমা বাৰ্লা পিতাৰ নাম: ববেট বাৰ্লা ঘৰ নং : 153 বয়স : 24 লিঙ্গ : মহিলা | UAT0014159 ফটো উপলব্ধ | 788 নাম : মাল্পিদ বাৰ্লা পিতাৰ নাম: বাবেট বাৰ্লা ঘৰ নং : 153 বয়স : 22 লিঙ্গ : পুৰুষ | GNS2000040 ফটো উপলব্ধ | 789 নাম : নিকাদিম মুগ্ধা পিতাৰ নাম: মাৰিচ মুগ্ধা ঘৰ নং : 158 বয়স : 52 লিঙ্গ : পুৰুষ | GNS3440015 ফটো উপলব্ধ |
| 790 নাম : তাৰচিলা কেৰ্কেটা স্বামীৰ নাম: কেলমেন ভেংৰা ঘৰ নং : 158 বয়স : 50 লিঙ্গ : মহিলা | GNS0032128 ফটো উপলব্ধ | E 791 নাম : বেকটৰিয়া ভেংৰা স্বামীৰ নাম: নিকাদিম ভেংৰা ঘৰ নং : 158 বয়স : 48 লিঙ্গ : মহিলা | GNS3440026 ফটো উপলব্ধ | 792 নাম : কেলমেন ভেংৰা পিতাৰ নাম: মাৰিচ ভেংৰা ঘৰ নং : 158 বয়স : 41 লিঙ্গ : পুৰুষ | GNS3440037 ফটো উপলব্ধ |
| 793 নাম : অনিতা ভেংৰা স্বামীৰ নাম: ইচ্ছাক ভেংৰা ঘৰ নং : 158 বয়স : 30 লিঙ্গ : মহিলা | GNS0417774 ফটো উপলব্ধ | 794 নাম : ইচ্ছাক ভেংৰা পিতাৰ নাম: নিকাদিম ভেংৰা ঘৰ নং : 158 বয়স : 29 লিঙ্গ : পুৰুষ | GNS0427195 ফটো উপলব্ধ | E 795 নাম : থমাচ মুগ্ধা পিতাৰ নাম: আম্ৰিচ মুগ্ধা ঘৰ নং : 158 বয়স : 50 লিঙ্গ : পুৰুষ | GNS3440048 ফটো উপলব্ধ |
| 796 নাম : জচমিনা মুগ্ধা স্বামীৰ নাম: থমাচ মুগ্ধা ঘৰ নং : 155 বয়স : 47 লিঙ্গ : মহিলা | GNS3440059 ফটো উপলব্ধ | 797 নাম : এনেম মুগ্ধা পিতাৰ নাম: থমাছ মুগ্ধা ঘৰ নং : 155 বয়স : 26 লিঙ্গ : পুৰুষ | GNS0272310 ফটো উপলব্ধ | E 798 নাম : চনিকা মুগ্ধা পিতাৰ নাম: ফক্ৰু মুগ্ধা ঘৰ নং : 156 বয়স : 65 লিঙ্গ : পুৰুষ | GNS3440060 ফটো উপলব্ধ |
| 799 নাম : জনিতা মুগ্ধা পিতাৰ নাম: চনিকা মুগ্ধা ঘৰ নং : 156 বয়স : 29 লিঙ্গ : মহিলা | GNS0450874 ফটো উপলব্ধ | 800 নাম : সুনিতা মুগ্ধা পিতাৰ নাম: চনিকা মুগ্ধা ঘৰ নং : 156 বয়স : 26 লিঙ্গ : মহিলা | GNS0450866 ফটো উপলব্ধ | E 801 নাম : ইয়াকুব আনচাৰী পিতাৰ নাম: ইল্হাম আনচাৰী ঘৰ নং : 159 বয়স : 75 লিঙ্গ : পুৰুষ | GNS3440082 ফটো উপলব্ধ |
| D 802 নাম : হচিনা খাতুন স্বামীৰ নাম: ইয়াকুব খাতুন ঘৰ নং : 159 বয়স : 70 লিঙ্গ : মহিলা | GNS3440093 ফটো উপলব্ধ | 803 নাম : বদৰুন নেচা স্বামীৰ নাম: চকুৰ আনচাৰী ঘৰ নং : 159 বয়স : 65 লিঙ্গ : মহিলা | GNS3440117 ফটো উপলব্ধ | 804 নাম : আনৱৰ আনচাৰী পিতাৰ নাম: য়াকুব আনচাৰী ঘৰ নং : 159 বয়স : 46 লিঙ্গ : পুৰুষ | GNS3440128 ফটো উপলব্ধ |
| D 805 নাম : চাবানা প্ৰবিন স্বামীৰ নাম: অনবৰ প্ৰবিন ঘৰ নং : 159 বয়স : 42 লিঙ্গ : মহিলা | GNS3440139 ফটো উপলব্ধ | 806 নাম : ফক্ৰুদিন আনচাৰী পিতাৰ নাম: য়াকুব আনচাৰী ঘৰ নং : 159 বয়স : 40 লিঙ্গ : পুৰুষ | GNS3440140 ফটো উপলব্ধ | 807 নাম : পৰবেজ আনচাৰী পিতাৰ নাম: চকুৰ আনচাৰী ঘৰ নং : 159 বয়স : 40 লিঙ্গ : পুৰুষ | GNS3440162 ফটো উপলব্ধ |
| 808 নাম : চমিম আনচাৰী পিতাৰ নাম: চকুৰ আনচাৰী ঘৰ নং : 159 বয়স : 39 লিঙ্গ : পুৰুষ | GNS3440151 ফটো উপলব্ধ | 809 নাম : মৈদা খাতুন স্বামীৰ নাম: চমিম আখতাৰ ঘৰ নং : 159 বয়স : 34 লিঙ্গ : মহিলা | GNS0437723 ফটো উপলব্ধ | 810 নাম : ৰবিয়া খাতুন স্বামীৰ নাম: ফক্ৰুদিন আনচাৰী ঘৰ নং : 159 বয়স : 33 লিঙ্গ : মহিলা | GNS0594499 ফটো উপলব্ধ |

| | | | | | |
|---|--------------------------|--|--------------------------|---|--------------------------|
| 811 নাম : চাইমুন খাতুন স্বামীৰ নাম: প্ৰবেজ আনচাৰী ঘৰ নং : ১৫৯ বয়স : 32 লিঙ্গ : মহিলা | GNS0427336 ফটো উপলব্ধ | 812 নাম : মেৰাজুদ্দিন আনচাৰী পিতাৰ নাম: চকুৰ আনচাৰী ঘৰ নং : ১৫৯ বয়স : 27 লিঙ্গ : পুৰুষ | GNS0229211 ফটো উপলব্ধ | 813 নাম : গুলনাজ খাতুন পিতাৰ নাম: আনোয়াৰ অনসাৰী ঘৰ নং : 159 বয়স : 24 লিঙ্গ : মহিলা | GNS2037307 ফটো উপলব্ধ |
| 814 নাম : নাজিয়া খাতুন পিতাৰ নাম: আনৱাৰ আনচাৰী ঘৰ নং : 159 বয়স : 21 লিঙ্গ : মহিলা | UAT0010223 ফটো উপলব্ধ | 815 নাম : বৃধনী কৰ্মকাৰ স্বামীৰ নাম: জীবন কৰ্মকাৰ ঘৰ নং : ১৬০ বয়স : 49 লিঙ্গ : মহিলা | GNS3440184 ফটো উপলব্ধ | 816 নাম : বেহুলা কৰ্মকাৰ পিতাৰ নাম: জীবন কৰ্মকাৰ ঘৰ নং : ১৬০ বয়স : 27 লিঙ্গ : মহিলা | GNS0271981 ফটো উপলব্ধ |
| 817 নাম : ৰাম প্ৰসাদ পুলামী পিতাৰ নাম: ৰন বাঁহাদুৰ পুলামী ঘৰ নং : ১৬২ বয়স : 85 লিঙ্গ : পুৰুষ | GNS3440231 ফটো উপলব্ধ | 818 নাম : দীপক কুমাৰ পুলামী পিতাৰ নাম: ৰাম প্ৰসাদ পুলামী ঘৰ নং : ১৬২ বয়স : 50 লিঙ্গ : পুৰুষ | GNS3440242 ফটো উপলব্ধ | 819 নাম : ভাৰতী টিম্প্পী স্বামীৰ নাম: দিপক কুমাৰ পুলামী ঘৰ নং : 162 বয়স : 28 লিঙ্গ : মহিলা | GNS2015816 ফটো উপলব্ধ |
| 820 নাম : নান পুলামী পিতাৰ নাম: দীপক কুমাৰ পুলামী ঘৰ নং : 162 বয়স : 21 লিঙ্গ : মহিলা | UAT0073122 ফটো উপলব্ধ | 821 নাম : প্ৰকাশ পুলামী পিতাৰ নাম: দীপক কুমাৰ পুলামী ঘৰ নং : 162 বয়স : 19 লিঙ্গ : পুৰুষ | UAT0073130 ফটো উপলব্ধ | 822 নাম : লেদুবা কৰ্মকাৰ পিতাৰ নাম: পেটপেটে কৰ্মকাৰ ঘৰ নং : ১৬৩ বয়স : 58 লিঙ্গ : পুৰুষ | GNS3440275 ফটো উপলব্ধ |
| 823 নাম : সমাৰী কৰ্মকাৰ স্বামীৰ নাম: লেদুবা কৰ্মকাৰ ঘৰ নং : ১৬৩ বয়স : 53 লিঙ্গ : মহিলা | GNS3440286 ফটো উপলব্ধ | 824 নাম : শিতল কৰ্মকাৰ পিতাৰ নাম: লেধুৱা কৰ্মকাৰ ঘৰ নং : ১৬৩ বয়স : 32 লিঙ্গ : পুৰুষ | GNS0036897 ফটো উপলব্ধ | 825 নাম : কৃষ্ণ কৰ্মকাৰ পিতাৰ নাম: লেদুৱা কৰ্মকাৰ ঘৰ নং : ১৬৩ বয়স : 27 লিঙ্গ : পুৰুষ | GNS0195404 ফটো উপলব্ধ |
| 826 নাম : বৃধনী মুণ্ডা স্বামীৰ নাম: গৌপাল মুণ্ডা ঘৰ নং : ১৬৪ বয়স : 57 লিঙ্গ : মহিলা | GNS3440300 ফটো উপলব্ধ | 827 নাম : চুলি মুণ্ডা পিতাৰ নাম: গৌপাল মুণ্ডা ঘৰ নং : ১৬৪ বয়স : 36 লিঙ্গ : মহিলা | GNS0533869 ফটো উপলব্ধ | 828 নাম : ৰকি মুণ্ডা পিতাৰ নাম: গৌপাল মুণ্ডা ঘৰ নং : ১৬৪ বয়স : 36 লিঙ্গ : পুৰুষ | GNS1922492 ফটো উপলব্ধ |
| 829 নাম : অজীত মুণ্ডা পিতাৰ নাম: গৌপাল মুণ্ডা ঘৰ নং : ১৬৪ বয়স : 29 লিঙ্গ : পুৰুষ | GNS0594333 ফটো উপলব্ধ | 830 নাম : চুমি মুণ্ডা পিতাৰ নাম: গৌপাল মুণ্ডা ঘৰ নং : ১৬৪ বয়স : 27 লিঙ্গ : মহিলা | GNS0382028 ফটো উপলব্ধ | 831 নাম : মালতী পানীকা স্বামীৰ নাম: অজীত মুণ্ডা ঘৰ নং : ১৬৪ বয়স : 26 লিঙ্গ : মহিলা | GNS0424952 ফটো উপলব্ধ |
| 832 নাম : কৰণ মুণ্ডা পিতাৰ নাম: গৌপাল মুণ্ডা ঘৰ নং : ১৬৪ বয়স : 25 লিঙ্গ : পুৰুষ | GNS0382010 ফটো উপলব্ধ | 833 নাম : নন্দলাল গড় পিতাৰ নাম: সীতাৰাম গড় ঘৰ নং : ১৬৬ বয়স : 56 লিঙ্গ : পুৰুষ | GNS3440333 ফটো উপলব্ধ | 834 নাম : মনকুৱাৰী গড় স্বামীৰ নাম: নন্দলাল গড় ঘৰ নং : ১৬৬ বয়স : 53 লিঙ্গ : মহিলা | GNS3440344 ফটো উপলব্ধ |
| 835 নাম : ফাগনি গোড় পিতাৰ নাম: সীতাৰাম গোড় ঘৰ নং : 166 বয়স : 32 লিঙ্গ : মহিলা | GNS1998657 ফটো উপলব্ধ | 836 নাম : সিৰীনা গড় স্বামীৰ নাম: দিপেন গড় ঘৰ নং : 166 বয়স : 30 লিঙ্গ : মহিলা | UAT0017582 ফটো উপলব্ধ | 837 নাম : গৰতী গোড় পিতাৰ নাম: নন্দলাল গোড় ঘৰ নং : 166 বয়স : 25 লিঙ্গ : মহিলা | GNS1998673 ফটো উপলব্ধ |
| 838 নাম : দিপক গোড় পিতাৰ নাম: নন্দলাল গোড় ঘৰ নং : 166 বয়স : 23 লিঙ্গ : পুৰুষ | GNS1998590 ফটো উপলব্ধ | 839 নাম : হীৰা গোৱালা পিতাৰ নাম: খেদু গোৱালা ঘৰ নং : ১৬৭ বয়স : 52 লিঙ্গ : মহিলা | GNS3440355 ফটো উপলব্ধ | 840 নাম : পাল্ল ৰাজগড় স্বামীৰ নাম: গৌতম ৰাজগড় ঘৰ নং : ১৬৭ বয়স : 43 লিঙ্গ : মহিলা | GNS3440366 ফটো উপলব্ধ |

| | | | | | |
|--|--------------------------|---|--------------------------|--|--------------------------|
| 841 নাম : ববিন্দ্র নাগ পিতাৰ নাম: সুকৰাম নাগ ঘৰ নং : 169 বয়স : 34 লিঙ্গ : পুৰুষ | GNS0200246 ফটো উপলব্ধ | 842 নাম : পুৰেন গোৱালা পিতাৰ নাম: সুকৰাম গোৱালা ঘৰ নং : 169 বয়স : 33 লিঙ্গ : পুৰুষ | GNS3442500 ফটো উপলব্ধ | S 843 নাম : গবিন্দা গোৱালা পিতাৰ নাম: সুকৰাম গোৱালা ঘৰ নং : 169 বয়স : 32 লিঙ্গ : পুৰুষ | GNS3442511 ফটো উপলব্ধ |
| 844 নাম : পৰ্বী ভূঞা স্বামীৰ নাম: আনন্দৰাম ভূঞা ঘৰ নং : 168 বয়স : 39 লিঙ্গ : মহিলা | GNS3440468 ফটো উপলব্ধ | 845 নাম : মাজনী ভূঞা স্বামীৰ নাম: সুৰজ ভূঞা ঘৰ নং : 168 বয়স : 34 লিঙ্গ : মহিলা | GNS0198242 ফটো উপলব্ধ | 846 নাম : সুৰেশ ভূঞা পিতাৰ নাম: জিতৰাই ভূঞা ঘৰ নং : 168 বয়স : 33 লিঙ্গ : পুৰুষ | GNS3442362 ফটো উপলব্ধ |
| 847 নাম : সঞ্জীৱ ভূঞা পিতাৰ নাম: মহিন্দ্ৰ ভূঞা ঘৰ নং : 168 বয়স : 32 লিঙ্গ : পুৰুষ | GNS0038877 ফটো উপলব্ধ | 848 নাম : বিনা ভূঞা স্বামীৰ নাম: বাবুল ভূঞা ঘৰ নং : 168 বয়স : 31 লিঙ্গ : মহিলা | GNS1998558 ফটো উপলব্ধ | 849 নাম : বাবুল ভূঞা পিতাৰ নাম: জীতৰাই ভূঞা ঘৰ নং : 168 বয়স : 30 লিঙ্গ : পুৰুষ | GNS0200857 ফটো উপলব্ধ |
| 850 নাম : নিৰ্মল ভূঞা পিতাৰ নাম: ঘুৰেন ভূঞা ঘৰ নং : 168 বয়স : 29 লিঙ্গ : পুৰুষ | GNS0534669 ফটো উপলব্ধ | E 851 নাম : চাৰ্থী ভূঞা পিতাৰ নাম: ঘুৰেনাথ ভূঞা ঘৰ নং : 168 বয়স : 28 লিঙ্গ : মহিলা | GNS0533927 ফটো উপলব্ধ | 852 নাম : বিশ্বজিৎ ভূঞা মাতৃৰ নাম: পূৰ্বি ভূঞা ঘৰ নং : 168 বয়স : 22 লিঙ্গ : পুৰুষ | GNS2008050 ফটো উপলব্ধ |
| 853 নাম : বাহুল মুণ্ডা পিতাৰ নাম: লোণেন মুণ্ডা ঘৰ নং : 168 বয়স : 20 লিঙ্গ : পুৰুষ | UAT0008243 ফটো উপলব্ধ | 854 নাম : আমাচী কৰ্মকাৰ পিতাৰ নাম: মৃত আঘনু কৰ্মকাৰ ঘৰ নং : 168 বয়স : 30 লিঙ্গ : মহিলা | GNS1922583 ফটো উপলব্ধ | 855 নাম : সীমা ভূয়ান পিতাৰ নাম: কৰ্ণ কৰ্মকাৰ ঘৰ নং : 168 বয়স : 27 লিঙ্গ : মহিলা | GNS0201236 ফটো উপলব্ধ |
| 856 নাম : দীপেন গড় পিতাৰ নাম: নন্দলাল গড় ঘৰ নং : 168 বয়স : 26 লিঙ্গ : পুৰুষ | GNS0381525 ফটো উপলব্ধ | 857 নাম : ৰূপে থাপা পিতাৰ নাম: ৰন বাহাদুৰ থাপা ঘৰ নং : 190 বয়স : 63 লিঙ্গ : পুৰুষ | GNS3440515 ফটো উপলব্ধ | 858 নাম : কমলা থাপা স্বামীৰ নাম: ৰূপে থাপা ঘৰ নং : 190 বয়স : 40 লিঙ্গ : মহিলা | GNS3440526 ফটো উপলব্ধ |
| 859 নাম : মুন্না থাপা পিতাৰ নাম: ৰূপে থাপা ঘৰ নং : 190 বয়স : 40 লিঙ্গ : পুৰুষ | GNS3440537 ফটো উপলব্ধ | 860 নাম : মিনা কুমাৰী দেবী স্বামীৰ নাম: মুন্না থাপা ঘৰ নং : 190 বয়স : 38 লিঙ্গ : মহিলা | GNS1922470 ফটো উপলব্ধ | 861 নাম : সুনিল থাপা পিতাৰ নাম: ৰূপে বাহাদুৰ থাপা ঘৰ নং : 190 বয়স : 30 লিঙ্গ : পুৰুষ | GNS3442613 ফটো উপলব্ধ |
| 862 নাম : কমলা দেৱী থাপা স্বামীৰ নাম: সুনিল থাপা ঘৰ নং : 190 বয়স : 29 লিঙ্গ : মহিলা | GNS0535732 ফটো উপলব্ধ | 863 নাম : বাহুল থাপা পিতাৰ নাম: মুন্না থাপা ঘৰ নং : 170 বয়স : 19 লিঙ্গ : পুৰুষ | UAT0103978 ফটো উপলব্ধ | 864 নাম : মনা মায়ী থাপা থাপা স্বামীৰ নাম: থমান বাহাদুৰ থাপা ঘৰ নং : 191 বয়স : 62 লিঙ্গ : মহিলা | GNS3440560 ফটো উপলব্ধ |
| 865 নাম : সাকী বাহাদুৰ থাপা পিতাৰ নাম: মৃত ৰন বাহাদুৰ থাপা ঘৰ নং : 192 বয়স : 71 লিঙ্গ : পুৰুষ | GNS3440571 ফটো উপলব্ধ | 866 নাম : ডংখৰী থাপা স্বামীৰ নাম: সাকী বাহাদুৰ থাপা ঘৰ নং : 192 বয়স : 64 লিঙ্গ : মহিলা | GNS3440582 ফটো উপলব্ধ | 867 নাম : লিলা মায়ী থাপা স্বামীৰ নাম: সাকী বাহাদুৰ থাপা ঘৰ নং : 192 বয়স : 62 লিঙ্গ : মহিলা | GNS3440593 ফটো উপলব্ধ |
| 868 নাম : মুনীমায়ী থাপা পিতাৰ নাম: চাৰ্কি বাঃ থাপা ঘৰ নং : 192 বয়স : 42 লিঙ্গ : মহিলা | GNS3440606 ফটো উপলব্ধ | 869 নাম : মানিকা থাপা পিতাৰ নাম: সাকী বাহাদুৰ থাপা ঘৰ নং : 192 বয়স : 35 লিঙ্গ : পুৰুষ | GNS3440617 ফটো উপলব্ধ | 870 নাম : সঞ্জয় থাপা পিতাৰ নাম: সাকী বাহাদুৰ থাপা ঘৰ নং : 192 বয়স : 34 লিঙ্গ : পুৰুষ | GNS3440628 ফটো উপলব্ধ |

| | | | | | |
|--|--------------------------|---|--------------------------|--|--------------------------|
| 871 নাম : মঞ্জয় থাপা পিতাৰ নাম: সাকী বাহাদুৰ থাপা ঘৰ নং : ১৭২ বয়স : 33 লিঙ্গ : পুৰুষ | GNS3440639 ফটো উপলব্ধ | 872 নাম : তুলসী থাপা স্বামীৰ নাম: মানিকা থাপা ঘৰ নং : ১৭২ বয়স : 31 লিঙ্গ : মহিলা | GNS0536326 ফটো উপলব্ধ | 873 নাম : সনিকা থাপা পিতাৰ নাম: চাকী বাহাদুৰ থাপা ঘৰ নং : ১৭২ বয়স : 28 লিঙ্গ : পুৰুষ | GNS0193151 ফটো উপলব্ধ |
| 874 নাম : নিৰ্মলা মগৰ স্বামীৰ নাম: মঞ্জয় থাপা ঘৰ নং : ১৭২ বয়স : 26 লিঙ্গ : মহিলা | GNS0536565 ফটো উপলব্ধ | 875 নাম : উৰ্মিলা মুখীয়া স্বামীৰ নাম: সঞ্জয় থাপা ঘৰ নং : 172 আ বয়স : 25 লিঙ্গ : মহিলা | UAT0002717 ফটো উপলব্ধ | E 876 নাম : পূৰ্ণ বা: থাপা পিতাৰ নাম: মুক্ত বন বা: থাপা ঘৰ নং : ১৭৩ বয়স : 55 লিঙ্গ : পুৰুষ | GNS3440640 ফটো উপলব্ধ |
| 877 নাম : ডুমা মায়া থাপা স্বামীৰ নাম: পূৰ্ণ বাহাদুৰ বাহাদুৰ থাপা ঘৰ নং : ১৭৩ বয়স : 52 লিঙ্গ : মহিলা | GNS3440651 ফটো উপলব্ধ | 878 নাম : কমল থাপা পিতাৰ নাম: পূৰ্ণ বাহাদুৰ থাপা ঘৰ নং : ১৭৩ বয়স : 30 লিঙ্গ : পুৰুষ | GNS0189324 ফটো উপলব্ধ | 879 নাম : বানী দেবী বানা স্বামীৰ নাম: কমল থাপা ঘৰ নং : ১৭৩ বয়স : 29 লিঙ্গ : মহিলা | GNS0424564 ফটো উপলব্ধ |
| 880 নাম : নেপ্তিয়ায়া থাপা স্বামীৰ নাম: মন বাহাদুৰ থাপা ঘৰ নং : ১৭৪ বয়স : 68 লিঙ্গ : মহিলা | GNS3440673 ফটো উপলব্ধ | 881 নাম : মনুমায়া থাপা স্বামীৰ নাম: কিশোৰ থাপা ঘৰ নং : ১৭৪ বয়স : 42 লিঙ্গ : মহিলা | GNS3440684 ফটো উপলব্ধ | 882 নাম : জুনমায়া থাপা পিতাৰ নাম: মন থাপা ঘৰ নং : ১৭৪ বয়স : 36 লিঙ্গ : মহিলা | GNS3440695 ফটো উপলব্ধ |
| 883 নাম : পদ্ম বাহাদুৰ থাপা পিতাৰ নাম: সন্মান বাহাদুৰ থাপা ঘৰ নং : ১৭৫ বয়স : 54 লিঙ্গ : পুৰুষ | GNS3440708 ফটো উপলব্ধ | 884 নাম : লুতি মায়া থাপা পিতাৰ নাম: সন্মান থাপা ঘৰ নং : ১৭৫ বয়স : 52 লিঙ্গ : মহিলা | GNS3440731 ফটো উপলব্ধ | 885 নাম : কালীমায়া থাপা পিতাৰ নাম: সন্মান থাপা ঘৰ নং : ১৭৫ বয়স : 48 লিঙ্গ : মহিলা | GNS3440742 ফটো উপলব্ধ |
| D 886 নাম : দেবীমায়া থাপা পিতাৰ নাম: মৃত সনমন বাঃ ঘৰ নং : ১৭৫ বয়স : 46 লিঙ্গ : মহিলা | GNS3440753 ফটো উপলব্ধ | 887 নাম : জগবীৰ থাপা পিতাৰ নাম: সন্মান থাপা ঘৰ নং : ১৭৫ বয়স : 42 লিঙ্গ : পুৰুষ | GNS3440775 ফটো উপলব্ধ | 888 নাম : অংগে বীৰ থাপা পিতাৰ নাম: সন্মান থাপা ঘৰ নং : ১৭৫ বয়স : 40 লিঙ্গ : পুৰুষ | GNS3440786 ফটো উপলব্ধ |
| 889 নাম : গমা দেৱী থাপা স্বামীৰ নাম: জগবীৰ থাপা ঘৰ নং : ১৭৫ বয়স : 31 লিঙ্গ : মহিলা | GNS0451278 ফটো উপলব্ধ | 890 নাম : ডম্বৰ বাহাদুৰ থাপা পিতাৰ নাম: পদ্ম বাহাদুৰ থাপা ঘৰ নং : ১৭৫ বয়স : 22 লিঙ্গ : পুৰুষ | GNS1402932 ফটো উপলব্ধ | 891 নাম : মণি থাপা স্বামীৰ নাম: পূৰ্ণ বাহাদুৰ থাপা ঘৰ নং : ১৭৬ বয়স : 61 লিঙ্গ : মহিলা | GNS3440800 ফটো উপলব্ধ |
| 892 নাম : কৃষ্ণ থাপা পিতাৰ নাম: পূৰ্ণ থাপা ঘৰ নং : ১৭৬ বয়স : 54 লিঙ্গ : পুৰুষ | GNS3440811 ফটো উপলব্ধ | 893 নাম : গেহেন্দ্ৰ থাপা পিতাৰ নাম: পূৰ্ণ বাহাদুৰ থাপা ঘৰ নং : ১৭৬ বয়স : 49 লিঙ্গ : পুৰুষ | GNS3440833 ফটো উপলব্ধ | 894 নাম : কিচমিতা থাপা স্বামীৰ নাম: কৃষ্ণ বগা বগা ঘৰ নং : ১৭৬ বয়স : 48 লিঙ্গ : মহিলা | GNS3440822 ফটো উপলব্ধ |
| 895 নাম : বীতা দেৱী স্বামীৰ নাম: গেহেন্দ্ৰ থাপা ঘৰ নং : ১৭৬ বয়স : 38 লিঙ্গ : মহিলা | GNS3442839 ফটো উপলব্ধ | 896 নাম : মহিনী দেৱী পিতাৰ নাম: পূৰ্ণ বাহাদুৰ থাপা ঘৰ নং : ১৭৬ বয়স : 30 লিঙ্গ : মহিলা | GNS0042457 ফটো উপলব্ধ | 897 নাম : কিৰন থাপা পিতাৰ নাম: কৃষ্ণ থাপা ঘৰ নং : 176 বয়স : 20 লিঙ্গ : পুৰুষ | UAT0007807 ফটো উপলব্ধ |
| 898 নাম : ধন বাহাদুৰ থাপা পিতাৰ নাম: বানী বাহাদুৰ থাপা ঘৰ নং : ১৭৭ বয়স : 53 লিঙ্গ : পুৰুষ | GNS3440888 ফটো উপলব্ধ | 899 নাম : চাক্তী মায়া থাপা অন্যান্য: ধন বাহাদুৰ থাপা ঘৰ নং : ১৭৭ বয়স : 51 লিঙ্গ : মহিলা | GNS3440899 ফটো উপলব্ধ | 900 নাম : সবিতা মায়া থাপা স্বামীৰ নাম: ধান বাহাদুৰ থাপা ঘৰ নং : ১৭৭ বয়স : 49 লিঙ্গ : মহিলা | GNS3440902 ফটো উপলব্ধ |

| | | | | | |
|--|--------------------------|---|--------------------------|---|--------------------------|
| 901 নাম : বিৰু থাপা পিতাৰ নাম: ধন বাহাদুৰ থাপা ঘৰ নং : ১৭৭ বয়স : 35 লিঙ্গ : পুৰুষ | GNS3440913 ফটো উপলব্ধ | 902 নাম : বিক্রম থাপা পিতাৰ নাম: ধন বাহাদুৰ থাপা ঘৰ নং : ১৭৭ বয়স : 34 লিঙ্গ : পুৰুষ | GNS3440877 ফটো উপলব্ধ | 903 নাম : বালিকা থাপা পিতাৰ নাম: ধন বাহাদুৰ থাপা ঘৰ নং : ১৭৭ বয়স : 32 লিঙ্গ : মহিলা | GNS3440866 ফটো উপলব্ধ |
| 904 নাম : বিকি থাপা পিতাৰ নাম: ধন বাহাদুৰ থাপা ঘৰ নং : ১৭৭ বয়স : 27 লিঙ্গ : পুৰুষ | GNS0194613 ফটো উপলব্ধ | 905 নাম : লীলা বাহাদুৰ থাপা পিতাৰ নাম: বন বাহাদুৰ থাপা ঘৰ নং : ১৭৮ বয়স : 57 লিঙ্গ : পুৰুষ | GNS3440924 ফটো উপলব্ধ | 906 নাম : অম্বিকা মগৰ থাপা স্বামীৰ নাম: লীলা থাপা ঘৰ নং : ১৭৮ বয়স : 55 লিঙ্গ : মহিলা | GNS3440935 ফটো উপলব্ধ |
| 907 নাম : সঞ্জীৱ থাপা পিতাৰ নাম: লীলা বাহাদুৰ থাপা ঘৰ নং : ১৭৮ বয়স : 31 লিঙ্গ : পুৰুষ | GNS3442420 ফটো উপলব্ধ | 908 নাম : লক্ষ্মী থাপা পিতাৰ নাম: লীলা বাহাদুৰ থাপা ঘৰ নং : ১৭৮ বয়স : 25 লিঙ্গ : মহিলা | GNS0271494 ফটো উপলব্ধ | E 909 নাম : খৰু বাহাদুৰ থাপা পিতাৰ নাম: হৰু বাহাদুৰ থাপা ঘৰ নং : ১৭৯ বয়স : 55 লিঙ্গ : পুৰুষ | GNS3440946 ফটো উপলব্ধ |
| 910 নাম : মতী মায়া থাপা স্বামীৰ নাম: খৰু বাহাদুৰ থাপা ঘৰ নং : ১৭৯ বয়স : 53 লিঙ্গ : মহিলা | GNS3440957 ফটো উপলব্ধ | 911 নাম : বিৰ্ধে বাহাদুৰ থাপা পিতাৰ নাম: হৰু বাহাদুৰ থাপা ঘৰ নং : ১৭৯ বয়স : 53 লিঙ্গ : পুৰুষ | GNS3440968 ফটো উপলব্ধ | 912 নাম : খেম কুমাৰী থাপা স্বামীৰ নাম: বিৰ্ধে বাহাদুৰ থাপা ঘৰ নং : ১৭৯ বয়স : 51 লিঙ্গ : মহিলা | GNS3440979 ফটো উপলব্ধ |
| 913 নাম : বম বাহাদুৰ থাপা পিতাৰ নাম: বিৰ্ধে বাহাদুৰ থাপা ঘৰ নং : ১৭৯ বয়স : 30 লিঙ্গ : পুৰুষ | GNS3442624 ফটো উপলব্ধ | 914 নাম : বসন্ত থাপা পিতাৰ নাম: খৰু বাহাদুৰ থাপা ঘৰ নং : ১৭৯ বয়স : 30 লিঙ্গ : পুৰুষ | GNS0043828 ফটো উপলব্ধ | 915 নাম : দিল বাহাদুৰ থাপা পিতাৰ নাম: বিৰ্ধে বাহাদুৰ থাপা ঘৰ নং : ১৭৯ বয়স : 28 লিঙ্গ : পুৰুষ | GNS0205377 ফটো উপলব্ধ |
| 916 নাম : কুইলি মায়া থাপা স্বামীৰ নাম: বোম বাহাদুৰ থাপা ঘৰ নং : 179 বয়স : 28 লিঙ্গ : মহিলা | GNS2013787 ফটো উপলব্ধ | 917 নাম : দিপিকা শাহী স্বামীৰ নাম: বসন্ত থাপা ঘৰ নং : 179 বয়স : 23 লিঙ্গ : মহিলা | UAT0058453 ফটো উপলব্ধ | 918 নাম : বীৰ বাহাদুৰ থাপা পিতাৰ নাম: মৃত হৰু বাহাদুৰ থাপা ঘৰ নং : ১৮০ বয়স : 52 লিঙ্গ : পুৰুষ | GNS3440991 ফটো উপলব্ধ |
| 919 নাম : বিণা দাস থাপা স্বামীৰ নাম: বীৰ বাহাদুৰ থাপা ঘৰ নং : ১৮০ বয়স : 47 লিঙ্গ : মহিলা | GNS3441007 ফটো উপলব্ধ | 920 নাম : সঞ্জীৱ থাপা পিতাৰ নাম: বীৰ বাহাদুৰ থাপা ঘৰ নং : ১৮০ বয়স : 28 লিঙ্গ : পুৰুষ | GNS0044917 ফটো উপলব্ধ | 921 নাম : সঞ্জয় থাপা পিতাৰ নাম: বীৰ বাহাদুৰ থাপা ঘৰ নং : ১৮০ বয়স : 25 লিঙ্গ : পুৰুষ | GNS0271841 ফটো উপলব্ধ |
| 922 নাম : পিনা নৰহ থাপা স্বামীৰ নাম: সঞ্জয় থাপা ঘৰ নং : 180 বয়স : 23 লিঙ্গ : মহিলা | GNS1423979 ফটো উপলব্ধ | 923 নাম : অমিত থাপা পিতাৰ নাম: বীৰ বাহাদুৰ থাপা ঘৰ নং : 180 বয়স : 21 লিঙ্গ : পুৰুষ | GNS2030153 ফটো উপলব্ধ | 924 নাম : বৈসনবি তুঁতি থাপা স্বামীৰ নাম: সঞ্জীৱ থাপা ঘৰ নং : 180 এ বয়স : 23 লিঙ্গ : মহিলা | GNS2037554 ফটো উপলব্ধ |
| 925 নাম : ধনমায়া থাপা স্বামীৰ নাম: কৰ্ণ বাহাদুৰ থাপা ঘৰ নং : ১৮১ বয়স : 70 লিঙ্গ : মহিলা | GNS3441018 ফটো উপলব্ধ | 926 নাম : যমুনা ছেত্ৰী স্বামীৰ নাম: খেম বাহাদুৰ ছেত্ৰী ঘৰ নং : ১৮১ বয়স : 52 লিঙ্গ : মহিলা | GNS3441029 ফটো উপলব্ধ | 927 নাম : প্ৰকাশ কুমাৰ ছেত্ৰী পিতাৰ নাম: বীৰ বাহাদুৰ ছেত্ৰী ঘৰ নং : ১৮১ বয়স : 41 লিঙ্গ : পুৰুষ | GNS3441052 ফটো উপলব্ধ |
| 928 নাম : বীনা ছেত্ৰী স্বামীৰ নাম: বিকাশ ছেত্ৰী ঘৰ নং : ১৮১ বয়স : 35 লিঙ্গ : মহিলা | GNS3442771 ফটো উপলব্ধ | S 929 নাম : জ্যোতি ছেত্ৰী পিতাৰ নাম: খেম বাহাদুৰ ছেত্ৰী ঘৰ নং : ১৮১ বয়স : 84 লিঙ্গ : মহিলা | GNS0045138 ফটো উপলব্ধ | 930 নাম : বিজয় ছেত্ৰী পিতাৰ নাম: খেম বাহাদুৰ ছেত্ৰী ঘৰ নং : ১৮১ বয়স : 30 লিঙ্গ : পুৰুষ | GNS0045187 ফটো উপলব্ধ |

| | | | | | |
|--|--------------------------|---|--------------------------|--|--------------------------|
| 931 নাম : ইন্দ্ৰ প্ৰচাদ চেত্ৰী পিতাৰ নাম: খেন বাহাদুৰ চেত্ৰী ঘৰ নং : ১৮১ বয়স : 26 লিঙ্গ : পুৰুষ | GNS0451542 ফটো উপলব্ধ | 932 নাম : বাহুল চেত্ৰী পিতাৰ নাম: খেম বাহাদুৰ চেত্ৰী ঘৰ নং : 181 বয়স : 25 লিঙ্গ : পুৰুষ | UAT0010272 ফটো উপলব্ধ | 933 নাম : অনসা চেত্ৰী স্বামীৰ নাম: বাহুল চেত্ৰী ঘৰ নং : 181 বয়স : 21 লিঙ্গ : মহিলা | UAT0010264 ফটো উপলব্ধ |
| 934 নাম : অনিতা চেত্ৰী স্বামীৰ নাম: বিজয় চেত্ৰী ঘৰ নং : 181 আ বয়স : 30 লিঙ্গ : মহিলা | UAT0007815 ফটো উপলব্ধ | 935 নাম : টেক বাহাদুৰ চেত্ৰী পিতাৰ নাম: বতন বাহাদুৰ চেত্ৰী ঘৰ নং : ১৮২ বয়স : 56 লিঙ্গ : পুৰুষ | GNS3441063 ফটো উপলব্ধ | 936 নাম : ললিতা মায়া চেত্ৰী স্বামীৰ নাম: টেক বাহাদুৰ চেত্ৰী ঘৰ নং : ১৮২ বয়স : 53 লিঙ্গ : মহিলা | GNS3441074 ফটো উপলব্ধ |
| 937 নাম : নাজিয়া মমতাজ স্বামীৰ নাম: ৰফি আনচাৰী ঘৰ নং : 182 বয়স : 28 লিঙ্গ : মহিলা | UAT0015990 ফটো উপলব্ধ | 938 নাম : বাবুল চেত্ৰী পিতাৰ নাম: টেক বাহাদুৰ চেত্ৰী ঘৰ নং : ১৮২ বয়স : 24 লিঙ্গ : পুৰুষ | GNS0451856 ফটো উপলব্ধ | 939 নাম : বিৰ বাহাদুৰ গুৰুং পিতাৰ নাম: বৰ বাহাদুৰ গুৰুং ঘৰ নং : ১৮৪ বয়স : 64 লিঙ্গ : পুৰুষ | GNS3441109 ফটো উপলব্ধ |
| 940 নাম : লক্ষী মায়া গুৰুং স্বামীৰ নাম: বাৰ বাহাদুৰ গুৰুং ঘৰ নং : ১৮৪ বয়স : 48 লিঙ্গ : মহিলা | GNS3441110 ফটো উপলব্ধ | 941 নাম : সবানন্দ গুৰুং পিতাৰ নাম: প্ৰভুৰাম গুৰুং ঘৰ নং : ১৮৪ বয়স : 40 লিঙ্গ : পুৰুষ | GNS3441132 ফটো উপলব্ধ | 942 নাম : ৰাধাকা গুৰুং পিতাৰ নাম: বাৰ বাহাদুৰ গুৰুং ঘৰ নং : ১৮৪ বয়স : 34 লিঙ্গ : মহিলা | GNS3441143 ফটো উপলব্ধ |
| 943 নাম : দেৱা কেওট পিতাৰ নাম: বুধ কেওট ঘৰ নং : 186 বয়স : 33 লিঙ্গ : পুৰুষ | UAT0048678 ফটো উপলব্ধ | 944 নাম : ডল বাহাদুৰ বিশ্বকৰ্মা পিতাৰ নাম: মতীলাল বিশ্বকৰ্মা ঘৰ নং : ১৮৭ বয়স : 55 লিঙ্গ : পুৰুষ | GNS3441187 ফটো উপলব্ধ | 945 নাম : অৰ্জুন বিশ্বকৰ্মা পিতাৰ নাম: ডল বাহাদুৰ বিশ্বকৰ্মা ঘৰ নং : ১৮৭ বয়স : 33 লিঙ্গ : পুৰুষ | GNS3442282 ফটো উপলব্ধ |
| 946 নাম : পুনম বিশ্বকৰ্মা স্বামীৰ নাম: অৰ্জুন বিশ্বকৰ্মা ঘৰ নং : ১৮৭ বয়স : 23 লিঙ্গ : মহিলা | GNS0427161 ফটো উপলব্ধ | 947 নাম : নৰেন বিশ্বকৰ্মা পিতাৰ নাম: ডল বাহাদুৰ বিশ্বকৰ্মা ঘৰ নং : 187 বয়স : 23 লিঙ্গ : পুৰুষ | GNS2012938 ফটো উপলব্ধ | 948 নাম : বিপলকান্ত ধৰ পিতাৰ নাম: শতীচ চন্দ্ৰ ধৰ ঘৰ নং : ১৮৯ বয়স : 57 লিঙ্গ : পুৰুষ | GNS3441234 ফটো উপলব্ধ |
| 949 নাম : প্ৰলয়কান্ত ধৰ পিতাৰ নাম: শতীচ চন্দ্ৰ ধৰ ঘৰ নং : ১৮৯ বয়স : 51 লিঙ্গ : পুৰুষ | GNS3441256 ফটো উপলব্ধ | 950 নাম : সনপম ধৰ পিতাৰ নাম: বিপুল ধৰ ঘৰ নং : ১৮৯ বয়স : 24 লিঙ্গ : পুৰুষ | GNS0434795 ফটো উপলব্ধ | 951 নাম : মিহিৰ ধৰ পিতাৰ নাম: মৃত শচীন ধৰ ঘৰ নং : ১৯০ বয়স : 73 লিঙ্গ : পুৰুষ | GNS3441267 ফটো উপলব্ধ |
| 952 নাম : স্বপন ধৰ পিতাৰ নাম: মৃত শচীন ধৰ ঘৰ নং : ১৯০ বয়স : 62 লিঙ্গ : পুৰুষ | GNS3441303 ফটো উপলব্ধ | 953 নাম : অনিমা ধৰ স্বামীৰ নাম: মিহিৰ ধৰ ঘৰ নং : ১৯০ বয়স : 60 লিঙ্গ : মহিলা | GNS3441278 ফটো উপলব্ধ | 954 নাম : টুলুৰানী ধৰ স্বামীৰ নাম: স্বপন ধৰ ঘৰ নং : ১৯০ বয়স : 55 লিঙ্গ : মহিলা | GNS3441314 ফটো উপলব্ধ |
| 955 নাম : তপন ধৰ পিতাৰ নাম: মৃত শচীন ধৰ ঘৰ নং : ১৯০ বয়স : 53 লিঙ্গ : পুৰুষ | GNS3441325 ফটো উপলব্ধ | 956 নাম : বিশ্বজিত ধৰ পিতাৰ নাম: মিহিৰ ধৰ ঘৰ নং : ১৯০ বয়স : 39 লিঙ্গ : পুৰুষ | GNS3441290 ফটো উপলব্ধ | 957 নাম : বুমা ধৰ স্বামীৰ নাম: তপন ধৰ ঘৰ নং : ১৯০ বয়স : 30 লিঙ্গ : মহিলা | GNS0049056 ফটো উপলব্ধ |
| 958 নাম : তুষা সুৰকাৰ স্বামীৰ নাম: বিশ্বজিত ধৰ ঘৰ নং : 190 বয়স : 30 লিঙ্গ : মহিলা | GNS0437335 ফটো উপলব্ধ | 959 নাম : দিনেশ্বৰী উপাধ্যায় পিতাৰ নাম: কমলাপতি উপাধ্যায় ঘৰ নং : ১৯২ বয়স : 60 লিঙ্গ : মহিলা | GNS3441336 ফটো উপলব্ধ | 960 নাম : সহদেৱ উপাধ্যায় মাতৃৰ নাম: দিনেশ্বৰী উপাধ্যায় ঘৰ নং : ১৯২ বয়স : 33 লিঙ্গ : পুৰুষ | GNS3441358 ফটো উপলব্ধ |

| | | | | | |
|--|--------------------------|---|--------------------------|---|--------------------------|
| 961 নাম : আঞ্জো ঘিমিৰে স্বামীৰ নাম: সহদেব উপাধ্যায় ঘৰ নং : ১৯২ বয়স : 31 লিঙ্গ : মহিলা | GNS0592204 ফটো উপলব্ধ | 962 নাম : পৰশু ৰাম উপাধ্যায় পিতাৰ নাম: লক্ষ্মী প্ৰসাদ উপাধ্যায় ঘৰ নং : ১৯৪ বয়স : 50 লিঙ্গ : পুৰুষ | GNS3441369 ফটো উপলব্ধ | 963 নাম : হুমেশ্বৰী উপাধ্যায় স্বামীৰ নাম: পৰশু ৰাম উপাধ্যায় ঘৰ নং : ১৯৪ বয়স : 50 লিঙ্গ : মহিলা | GNS3441370 ফটো উপলব্ধ |
| 964 নাম : বনকলাল উপাধ্যায় পিতাৰ নাম: পৰশুৰাম উপাধ্যায় ঘৰ নং : ১৯৪ বয়স : 29 লিঙ্গ : পুৰুষ | GNS0211847 ফটো উপলব্ধ | 965 নাম : বিজু দেবী স্বামীৰ নাম: জনকলাল উপাধ্যায় ঘৰ নং : 194 বয়স : 24 লিঙ্গ : মহিলা | GNS2038271 ফটো উপলব্ধ | S 966 নাম : টুকেশ্বৰী চাকী পিতাৰ নাম: দলু বাহাদুৰ চাকী ঘৰ নং : ১৯৫ বয়স : 28 লিঙ্গ : মহিলা | GNS0212266 ফটো উপলব্ধ |
| 967 নাম : চন্দ্ৰ মায়ী চাকী স্বামীৰ নাম: দল বাহাদুৰ চাকী ঘৰ নং : ১৯৬ বয়স : 70 লিঙ্গ : মহিলা | GNS3441392 ফটো উপলব্ধ | 968 নাম : লালন বৰ্দ্ধন পিতাৰ নাম: অৰবিন বৰ্দ্ধন ঘৰ নং : ১৯৬ বয়স : 54 লিঙ্গ : পুৰুষ | GNS3441449 ফটো উপলব্ধ | 969 নাম : অম্বিকা বৰ্দ্ধন স্বামীৰ নাম: ললন বৰ্দ্ধন ঘৰ নং : ১৯৬ বয়স : 42 লিঙ্গ : মহিলা | GNS3441450 ফটো উপলব্ধ |
| 970 নাম : শিয়া বৰ্দ্ধন পিতাৰ নাম: লালন বৰ্দ্ধন ঘৰ নং : ১৯৬ বয়স : 22 লিঙ্গ : মহিলা | GNS1311497 ফটো উপলব্ধ | 971 নাম : মঞ্জু ধৰ স্বামীৰ নাম: বিমল চন্দ্ৰ ধৰ ঘৰ নং : ১৯৭ বয়স : 48 লিঙ্গ : মহিলা | GNS3441483 ফটো উপলব্ধ | 972 নাম : ৰাজু পাল পিতাৰ নাম: কুশ্ণা পাল ঘৰ নং : ১৯৭ বয়স : 26 লিঙ্গ : পুৰুষ | GNS0434514 ফটো উপলব্ধ |
| 973 নাম : মনোজ ধৰ পিতাৰ নাম: বিমল ধৰ ঘৰ নং : 197 বয়স : 25 লিঙ্গ : পুৰুষ | GNS0581413 ফটো উপলব্ধ | 974 নাম : ফনীধৰ বড়ো পিতাৰ নাম: অনন্ত বড়ো ঘৰ নং : ১৯৮ বয়স : 77 লিঙ্গ : পুৰুষ | GNS3441494 ফটো উপলব্ধ | 975 নাম : ভবনেশ্বৰী মেছ স্বামীৰ নাম: ফনীধৰ বড়ো ঘৰ নং : ১৯৮ বয়স : 72 লিঙ্গ : মহিলা | GNS3441507 ফটো উপলব্ধ |
| 976 নাম : অনিমা বড়ো স্বামীৰ নাম: লুহিত বড়ো ঘৰ নং : ১৯৮ বয়স : 43 লিঙ্গ : মহিলা | GNS0212878 ফটো উপলব্ধ | 977 নাম : লুহিত বড়ো পিতাৰ নাম: ফণীধৰ বড়ো ঘৰ নং : ১৯৮ বয়স : 37 লিঙ্গ : পুৰুষ | GNS3442260 ফটো উপলব্ধ | 978 নাম : ঘনকান্ত বড়ো পিতাৰ নাম: ফণীধৰ বড়ো ঘৰ নং : ১৯৮ বয়স : 30 লিঙ্গ : পুৰুষ | GNS3442691 ফটো উপলব্ধ |
| 979 নাম : পূজা ৰাভা বড়ো স্বামীৰ নাম: ঘনকান্ত বড়ো ঘৰ নং : ১৯৮ বয়স : 28 লিঙ্গ : মহিলা | GNS0191874 ফটো উপলব্ধ | 980 নাম : বনজিত মেছ বড়ো পিতাৰ নাম: ফণীধৰ মেছ বড়ো ঘৰ নং : ১৯৮ বয়স : 26 লিঙ্গ : পুৰুষ | GNS0534644 ফটো উপলব্ধ | 981 নাম : নবজীত বড়ো পিতাৰ নাম: ফণীধৰ বড়ো ঘৰ নং : 198 এ বয়স : 23 লিঙ্গ : পুৰুষ | GNS2011906 ফটো উপলব্ধ |
| 982 নাম : ববিতা বড়ো দৈমাৰী স্বামীৰ নাম: বিৰাজ দৈমাৰী ঘৰ নং : ১৯৮ক বয়স : 29 লিঙ্গ : মহিলা | GNS0198564 ফটো উপলব্ধ | 983 নাম : নোমলী বসুমতাৰী স্বামীৰ নাম: ভানু বসুমতাৰী ঘৰ নং : ১৯৯ বয়স : 50 লিঙ্গ : মহিলা | GNS3441518 ফটো উপলব্ধ | 984 নাম : বিশ্বজিৎ বসুমতাৰী পিতাৰ নাম: ভানু বসুমতাৰী ঘৰ নং : ১৯৯ বয়স : 25 লিঙ্গ : পুৰুষ | GNS0535294 ফটো উপলব্ধ |
| 985 নাম : গবীন বসুমতাৰী পিতাৰ নাম: ভানু বসুমতাৰী ঘৰ নং : 199 বয়স : 23 লিঙ্গ : পুৰুষ | GNS2012169 ফটো উপলব্ধ | 986 নাম : লক্ষ্মী মানকী মুৰা স্বামীৰ নাম: বুবলু মানকী মুৰা ঘৰ নং : ২০১ বয়স : 40 লিঙ্গ : মহিলা | GNS3441541 ফটো উপলব্ধ | 987 নাম : বুবলু মানকী মুৰা পিতাৰ নাম: মৃত গৰীলা মানকী মুৰা ঘৰ নং : ২০১ বয়স : 38 লিঙ্গ : পুৰুষ | GNS3441530 ফটো উপলব্ধ |
| S 988 নাম : ৰাধা গোৱাল স্বামীৰ নাম: বিষ্ণু গোৱাল ঘৰ নং : ২০১ বয়স : 29 লিঙ্গ : মহিলা | GNS0195115 ফটো উপলব্ধ | 989 নাম : চিট বড়ো স্বামীৰ নাম: জীৱন বড়ো ঘৰ নং : ২০২ বয়স : 52 লিঙ্গ : মহিলা | GNS3441563 ফটো উপলব্ধ | 990 নাম : ভূপেন বড়ো পিতাৰ নাম: জীৱন বড়ো ঘৰ নং : ২০২ বয়স : 33 লিঙ্গ : পুৰুষ | GNS1922414 ফটো উপলব্ধ |

| | | | | | |
|--|--------------------------|---|--------------------------|---|--------------------------|
| 991 নাম : মৌচুমী বড়ো স্বামীৰ নাম: ভূপেন বড়ো ঘৰ নং : ২০২ বয়স : 32 লিঙ্গ : মহিলা | GNS1922425 ফটো উপলব্ধ | 992 নাম : বৰসা বড়ো পিতাৰ নাম: জীৱন বড়ো ঘৰ নং : 202 বয়স : 23 লিঙ্গ : মহিলা | GNS2012177 ফটো উপলব্ধ | 993 নাম : কোমেশ্বৰী মেচ পিতাৰ নাম: মৃত বেনুধৰ মেচ ঘৰ নং : ২০৩ বয়স : 67 লিঙ্গ : মহিলা | GNS3441585 ফটো উপলব্ধ |
| 994 নাম : হোমেশ্বৰ মেচ পিতাৰ নাম: মৃত বেনুধৰ মেচ ঘৰ নং : ২০৩ বয়স : 54 লিঙ্গ : পুৰুষ | GNS3441609 ফটো উপলব্ধ | 995 নাম : ডিব্বেশ্বৰ মেচ পিতাৰ নাম: মৃত বেনুধৰ মেচ ঘৰ নং : ২০৩ বয়স : 50 লিঙ্গ : পুৰুষ | GNS3441621 ফটো উপলব্ধ | 996 নাম : দুবলী মেছ পিতাৰ নাম: মৃত বেণুধৰ মেছ ঘৰ নং : ২০৩ বয়স : 45 লিঙ্গ : মহিলা | GNS3441610 ফটো উপলব্ধ |
| 997 নাম : সোবনশিৰী মেছ পিতাৰ নাম: মৃত বেণুধৰ মেছ ঘৰ নং : ২০৩ বয়স : 40 লিঙ্গ : মহিলা | GNS3441632 ফটো উপলব্ধ | 998 নাম : ধনেশ্বৰী মেচ স্বামীৰ নাম: ডিব্বেশ্বৰ মেচ ঘৰ নং : ২০৩ বয়স : 38 লিঙ্গ : মহিলা | GNS3441643 ফটো উপলব্ধ | 999 নাম : ভদ্রেশ্বৰ মেচ পিতাৰ নাম: মৃত বেণুধৰ মেচ ঘৰ নং : ২০৪ বয়স : 63 লিঙ্গ : পুৰুষ | GNS3441654 ফটো উপলব্ধ |
| 1000 নাম : বাসন্তী মেচ স্বামীৰ নাম: ভদ্রেশ্বৰ মেচ ঘৰ নং : ২০৪ বয়স : 56 লিঙ্গ : মহিলা | GNS3441665 ফটো উপলব্ধ | 1001 নাম : অমিত মেছ পিতাৰ নাম: ভদ্রেশ্বৰ মেছ ঘৰ নং : ২০৪ বয়স : 35 লিঙ্গ : পুৰুষ | GNS3442271 ফটো উপলব্ধ | 1002 নাম : মাম মাৰুক মেছ স্বামীৰ নাম: অমিত মেছ ঘৰ নং : ২০৪ বয়স : 31 লিঙ্গ : মহিলা | GNS1309749 ফটো উপলব্ধ |
| 1003 নাম : জিতেন কৰ্মকাৰ পিতাৰ নাম: শনিচৰ কৰ্মকাৰ ঘৰ নং : 212 বয়স : 34 লিঙ্গ : পুৰুষ | UAT0102988 ফটো উপলব্ধ | 1004 নাম : জেসিন্তা দাহাংগা পিতাৰ নাম: থমাশ দাহাংগা ঘৰ নং : 212 বয়স : 20 লিঙ্গ : মহিলা | UAT0103085 ফটো উপলব্ধ | 1005 নাম : গংগা বাহাদুৰ থাপা পিতাৰ নাম: বন বাহাদুৰ থাপা ঘৰ নং : ২১১ বয়স : 49 লিঙ্গ : পুৰুষ | GNS3441698 ফটো উপলব্ধ |
| 1006 নাম : চমীলা থাপা স্বামীৰ নাম: গংগা বাহাদুৰ থাপা ঘৰ নং : ২১১ বয়স : 43 লিঙ্গ : মহিলা | GNS3441701 ফটো উপলব্ধ | 1007 নাম : অমৰ ৰোজোক পিতাৰ নাম: সমাৰু ৰজক ঘৰ নং : ৩২০ বয়স : 29 লিঙ্গ : পুৰুষ | GNS0382234 ফটো উপলব্ধ | 1008 নাম : গোসাইমনী ৰজক স্বামীৰ নাম: জাবৰংগ ৰজক ঘৰ নং : ৩২৩ বয়স : 71 লিঙ্গ : মহিলা | GNS3441734 ফটো উপলব্ধ |
| 1009 নাম : জনতি ৰজক স্বামীৰ নাম: চমাৰু ৰজক ঘৰ নং : ৩২৩ বয়স : 45 লিঙ্গ : মহিলা | GNS3441745 ফটো উপলব্ধ | 1010 নাম : মীৰা ৰজক স্বামীৰ নাম: বিক্রম ৰজক ঘৰ নং : ৩২৩ বয়স : 28 লিঙ্গ : মহিলা | GNS0536110 ফটো উপলব্ধ | 1011 নাম : বিক্রম ৰজক পিতাৰ নাম: ৰামতনু ৰজক ঘৰ নং : ৩২৩ বয়স : 26 লিঙ্গ : পুৰুষ | GNS0534719 ফটো উপলব্ধ |
| 1012 নাম : তুচেন গোৱালা পিতাৰ নাম: চনিকা গোৱালা ঘৰ নং : ৩৪০ বয়স : 44 লিঙ্গ : পুৰুষ | GNS0088815 ফটো উপলব্ধ | 1013 নাম : নিকিতা ভূমিজ গুৱালা স্বামীৰ নাম: তুৰচেন গুৱালা ঘৰ নং : ৩৪০ বয়স : 38 লিঙ্গ : মহিলা | GNS0451633 ফটো উপলব্ধ | 1014 নাম : লগন কৰ্মকাৰ পিতাৰ নাম: লক্ষীৰাম কৰ্মকাৰ ঘৰ নং : ৩৭০ বয়স : 36 লিঙ্গ : পুৰুষ | GNS1922629 ফটো উপলব্ধ |
| 1015 নাম : জিনতা কৰ্মকাৰ স্বামীৰ নাম: লগন কৰ্মকাৰ ঘৰ নং : ৩৭০ বয়স : 35 লিঙ্গ : মহিলা | GNS1922618 ফটো উপলব্ধ | 1016 নাম : বিপুল পাইক পিতাৰ নাম: ৰবি পাইক ঘৰ নং : ৩৭৭ বয়স : 27 লিঙ্গ : পুৰুষ | GNS0197772 ফটো উপলব্ধ | 1017 নাম : বাধা তাঁতী স্বামীৰ নাম: বাবাই তাঁতী ঘৰ নং : ৩৯০ বয়স : 52 লিঙ্গ : মহিলা | GNS0097857 ফটো উপলব্ধ |
| 1018 নাম : সুৰজ তাঁতী পিতাৰ নাম: বাবাই তাঁতী ঘৰ নং : ৩৯০ বয়স : 28 লিঙ্গ : পুৰুষ | GNS0451096 ফটো উপলব্ধ | 1019 নাম : বাবাই তাঁতী পিতাৰ নাম: চন্দ্ৰ তাঁতী ঘৰ নং : ৩৯৫ বয়স : 54 লিঙ্গ : পুৰুষ | GNS0098426 ফটো উপলব্ধ | 1020 নাম : বিক্ৰি তাঁতী পিতাৰ নাম: বাবাই তাঁতী ঘৰ নং : ৩৯৫ বয়স : 37 লিঙ্গ : পুৰুষ | GNS0265645 ফটো উপলব্ধ |

| | | | | | |
|--|--------------------------|--|--------------------------|--|--------------------------|
| 1021 নাম : মহানন্দ তাঁতী পিতাৰ নাম: বাবায় তাঁতী ঘৰ নং : ৩৯৫ বয়স : 27 লিঙ্গ : পুৰুষ | GNS0381004 ফটো উপলব্ধ | 1022 নাম : এলিজাবেথ তাঁতী স্বামীৰ নাম: সৰজ তাঁতী ঘৰ নং : ৩৯৫ বয়স : 26 লিঙ্গ : মহিলা | GNS0381020 ফটো উপলব্ধ | 1023 নাম : মণিকুমাৰ চেত্ৰী পিতাৰ নাম: লক্ষন চেত্ৰী ঘৰ নং : ৪৩৪ বয়স : 67 লিঙ্গ : পুৰুষ | GNS0451203 ফটো উপলব্ধ |
| 1024 নাম : প্ৰেম কুমাৰ চেত্ৰী পিতাৰ নাম: মণিকুমাৰ চেত্ৰী ঘৰ নং : ৪৩৪ বয়স : 35 লিঙ্গ : পুৰুষ | GNS0451260 ফটো উপলব্ধ | 1025 নাম : বেণকা দেবী চেত্ৰী স্বামীৰ নাম: প্ৰেম কুমাৰ চেত্ৰী ঘৰ নং : ৪৩৪ বয়স : 34 লিঙ্গ : মহিলা | GNS1442144 ফটো উপলব্ধ | 1026 নাম : বিজয় চেত্ৰী পিতাৰ নাম: মণিকুমাৰ চেত্ৰী ঘৰ নং : ৪৩৪ বয়স : 28 লিঙ্গ : পুৰুষ | GNS0451179 ফটো উপলব্ধ |
| 1027 নাম : অমৰ বাহাদুৰ থাপা পিতাৰ নাম: মৃত শ্ৰীমান থাপা ঘৰ নং : ৪৫১ বয়স : 69 লিঙ্গ : পুৰুষ | GNS3441790 ফটো উপলব্ধ | D 1028 নাম : সীমা থাপা স্বামীৰ নাম: এ বি থাপা ঘৰ নং : ৪৫১ বয়স : 58 লিঙ্গ : মহিলা | GNS3441767 ফটো উপলব্ধ | 1029 নাম : ৰাখী থাপা স্বামীৰ নাম: মৃত লপে থাপা ঘৰ নং : ৪৫১ বয়স : 45 লিঙ্গ : মহিলা | GNS3441789 ফটো উপলব্ধ |
| 1030 নাম : বিনা মায়া থাপা পিতাৰ নাম: অমৰ বাহাদুৰ থাপা ঘৰ নং : ৪৫১ বয়স : 41 লিঙ্গ : মহিলা | GNS0382051 ফটো উপলব্ধ | 1031 নাম : ৰাজু থাপা পিতাৰ নাম: এ বি থাপা ঘৰ নং : ৪৫১ বয়স : 39 লিঙ্গ : পুৰুষ | GNS3441778 ফটো উপলব্ধ | 1032 নাম : মণিকা থাপা পিতাৰ নাম: অমৰ বাহাদুৰ থাপা ঘৰ নং : ৪৫১ বয়স : 28 লিঙ্গ : মহিলা | GNS0533802 ফটো উপলব্ধ |
| 1033 নাম : অৰন থাপা পিতাৰ নাম: লপে থাপা ঘৰ নং : ৪৫১ বয়স : 27 লিঙ্গ : পুৰুষ | GNS0198390 ফটো উপলব্ধ | 1034 নাম : কৰণ থাপা পিতাৰ নাম: লোপ থাপা ঘৰ নং : ৪৫১ বয়স : 24 লিঙ্গ : পুৰুষ | GNS0451740 ফটো উপলব্ধ | 1035 নাম : ছীয়া থাপা পিতাৰ নাম: সুৰেশ থাপা ঘৰ নং : ৪৫১ বয়স : 23 লিঙ্গ : মহিলা | GNS1305739 ফটো উপলব্ধ |
| 1036 নাম : অৰ্জুন থাপা মাতৃৰ নাম: ৰাখী থাপা ঘৰ নং : 451 বয়স : 22 লিঙ্গ : পুৰুষ | UAT0097204 ফটো উপলব্ধ | 1037 নাম : যাদব কুমাৰ থাপা পিতাৰ নাম: ৰাজু থাপা ঘৰ নং : 451 বয়স : 19 লিঙ্গ : পুৰুষ | UAT0074534 ফটো উপলব্ধ | D 1038 নাম : দেবী মায়া থাপা স্বামীৰ নাম: মৃত জং বগা থাপা ঘৰ নং : ৬২১ বয়স : 87 লিঙ্গ : মহিলা | GNS3441825 ফটো উপলব্ধ |
| 1039 নাম : মইনা থাপা স্বামীৰ নাম: নিল থাপা ঘৰ নং : ৬২১ বয়স : 55 লিঙ্গ : মহিলা | GNS3441814 ফটো উপলব্ধ | 1040 নাম : অমৰ থাপা পিতাৰ নাম: নিল বাহাদুৰ থাপা ঘৰ নং : ৬২১ বয়স : 34 লিঙ্গ : পুৰুষ | GNS3441858 ফটো উপলব্ধ | 1041 নাম : তুলামায়া থাপা স্বামীৰ নাম: অমৰ থাপা ঘৰ নং : ৬২১ বয়স : 28 লিঙ্গ : মহিলা | GNS0489153 ফটো উপলব্ধ |
| 1042 নাম : সুমন থাপা পিতাৰ নাম: নিল বাহাদুৰ থাপা ঘৰ নং : 621 বয়স : 27 লিঙ্গ : পুৰুষ | GNS1995901 ফটো উপলব্ধ | S 1043 নাম : সঞ্জু ধানবাৰু পিতাৰ নাম: অলীউশ ধানবাৰু ঘৰ নং : 622 বয়স : 20 লিঙ্গ : পুৰুষ | UAT0001859 ফটো উপলব্ধ | 1044 নাম : সঞ্জু ধানবাৰু পিতাৰ নাম: অলীউশ ধানবাৰু ঘৰ নং : 622 বয়স : 20 লিঙ্গ : পুৰুষ | UAT0015263 ফটো উপলব্ধ |
| S 1045 নাম : দুবাৰী ভূঞা পিতাৰ নাম: বীৰনা ভূঞা ঘৰ নং : ৬৮০ বয়স : 38 লিঙ্গ : মহিলা | GNS2836831 ফটো উপলব্ধ | 1046 নাম : ইমলীয়া একা পিতাৰ নাম: কৃষ্ণ কুমাৰ ঘৰ নং : ৬৯১ বয়স : 48 লিঙ্গ : মহিলা | GNS3441870 ফটো উপলব্ধ | 1047 নাম : মন বাহাদুৰ ছেত্ৰী পিতাৰ নাম: মৃত চন্দ্ৰ বাহাদুৰ ঘৰ নং : ৭৮১ বয়স : 45 লিঙ্গ : পুৰুষ | GNS3441905 ফটো উপলব্ধ |
| 1048 নাম : ৰূপী থাপা স্বামীৰ নাম: মন বগা ঘৰ নং : ৭৮১ বয়স : 40 লিঙ্গ : মহিলা | GNS3441916 ফটো উপলব্ধ | E 1049 নাম : আপসাৰা ছেত্ৰী পিতাৰ নাম: মন বাহাদুৰ ছেত্ৰী ঘৰ নং : 781 বয়স : 22 লিঙ্গ : মহিলা | GNS2000107 ফটো উপলব্ধ | 1050 নাম : প্ৰিয়া ছেত্ৰী পিতাৰ নাম: মন বাহাদুৰ ছেত্ৰী ঘৰ নং : 781 বয়স : 19 লিঙ্গ : মহিলা | UAT0104000 ফটো উপলব্ধ |

| | | | | | |
|--|--------------------------|--|--------------------------|--|--------------------------|
| 1051 নাম : অজয় তাঁতি পিতাৰ নাম: লক্ষ্মী ৰাম তাঁতি ঘৰ নং : ৮৪১ বয়স : 52 লিঙ্গ : পুৰুষ | GNS3441927 ফটো উপলব্ধ | 1052 নাম : মালতী ভূঞা স্বামীৰ নাম: লক্ষণ ভূঞা ঘৰ নং : ৯৮১ বয়স : 41 লিঙ্গ : মহিলা | GNS3441961 ফটো উপলব্ধ | 1053 নাম : পাউলশ হৰ পিতাৰ নাম: জুৱেল হৰ ঘৰ নং : 982 বয়স : 77 লিঙ্গ : পুৰুষ | UAT0001040 ফটো উপলব্ধ |
| 1054 নাম : ৰশিতা হৰ পিতাৰ নাম: পাউলশ হৰ ঘৰ নং : 982 বয়স : 41 লিঙ্গ : মহিলা | UAT0001107 ফটো উপলব্ধ | 1055 নাম : মৰিয়াতা তিকী পিতাৰ নাম: লুইস তিকী ঘৰ নং : ১০০০ বয়স : 31 লিঙ্গ : মহিলা | GNS0001776 ফটো উপলব্ধ | 1056 নাম : আকাচিউচ তিকী পিতাৰ নাম: লুইস তিকী ঘৰ নং : ১০০০ বয়স : 29 লিঙ্গ : পুৰুষ | GNS0001818 ফটো উপলব্ধ |
| 1057 নাম : অকলো কৰ্মকাৰ পিতাৰ নাম: চনিচৰ কৰ্মকাৰ ঘৰ নং : ১০০১ বয়স : 80 লিঙ্গ : পুৰুষ | GNS0001826 ফটো উপলব্ধ | 1058 নাম : লক্ষী গোৱালা স্বামীৰ নাম: দেৱালী গোৱালা ঘৰ নং : ১০০১ বয়স : 35 লিঙ্গ : মহিলা | GNS0536151 ফটো উপলব্ধ | 1059 নাম : বিনা গুৱালা পিতাৰ নাম: টিকাই গুৱালা ঘৰ নং : ১০০১ বয়স : 35 লিঙ্গ : মহিলা | GNS0451062 ফটো উপলব্ধ |
| 1060 নাম : জিতেন নাগ পিতাৰ নাম: টেকাই নাগ ঘৰ নং : ১০০১ বয়স : 31 লিঙ্গ : পুৰুষ | GNS0001909 ফটো উপলব্ধ | 1061 নাম : দেৱালী গুৱালা পিতাৰ নাম: টেকাই গুৱালা ঘৰ নং : ১০০১ বয়স : 31 লিঙ্গ : পুৰুষ | GNS0451070 ফটো উপলব্ধ | 1062 নাম : বনালী কৰ্মকাৰ স্বামীৰ নাম: কৃষ্ণ নাগ ঘৰ নং : 1001 বয়স : 31 লিঙ্গ : মহিলা | UAT0003582 ফটো উপলব্ধ |
| E 1063 নাম : কৃষ্ণ নাগ পিতাৰ নাম: জিতেন নাগ ঘৰ নং : ১০০১ বয়স : 26 লিঙ্গ : পুৰুষ | GNS0229583 ফটো উপলব্ধ | 1064 নাম : পূজা কৰ্মকাৰ স্বামীৰ নাম: সুৰজ কৰ্মকাৰ ঘৰ নং : 1001 বয়স : 24 লিঙ্গ : মহিলা | GNS2000206 ফটো উপলব্ধ | 1065 নাম : বৃধনী কৰ্মকাৰ পিতাৰ নাম: ৰঘুনাথ ভূঞা ঘৰ নং : ১০৩১ বয়স : 45 লিঙ্গ : মহিলা | GNS0451054 ফটো উপলব্ধ |
| 1066 নাম : সবিতা কৰ্মকাৰ স্বামীৰ নাম: ঠিপৰু কৰ্মকাৰ ঘৰ নং : ১০৩১ বয়স : 42 লিঙ্গ : মহিলা | GNS3441983 ফটো উপলব্ধ | 1067 নাম : বিৰজ কৰ্মকাৰ পিতাৰ নাম: ঠিপৰু কৰ্মকাৰ ঘৰ নং : ১০৩১ বয়স : 29 লিঙ্গ : পুৰুষ | GNS0189332 ফটো উপলব্ধ | 1068 নাম : বিজয় কৰ্মকাৰ পিতাৰ নাম: ঠিপৰু কৰ্মকাৰ ঘৰ নং : ১০৩১ বয়স : 27 লিঙ্গ : পুৰুষ | GNS0451294 ফটো উপলব্ধ |
| 1069 নাম : ৰহিত কৰ্মকাৰ পিতাৰ নাম: থিৰু কৰ্মকাৰ ঘৰ নং : ১০৩১ বয়স : 26 লিঙ্গ : পুৰুষ | GNS0451153 ফটো উপলব্ধ | 1070 নাম : বীৰোশমণি কৰ্মকাৰ স্বামীৰ নাম: বিজয় কৰ্মকাৰ ঘৰ নং : 1031 বয়স : 26 লিঙ্গ : মহিলা | UAT0014142 ফটো উপলব্ধ | 1071 নাম : প্ৰিতী কৰ্মকাৰ পিতাৰ নাম: ঠিপৰু কৰ্মকাৰ ঘৰ নং : ১০৩১ বয়স : 23 লিঙ্গ : মহিলা | GNS0450932 ফটো উপলব্ধ |
| 1072 নাম : সোহেড কৰ্মকাৰ পিতাৰ নাম: থিৰু কৰ্মকাৰ ঘৰ নং : 1031 বয়স : 23 লিঙ্গ : পুৰুষ | GNS1998681 ফটো উপলব্ধ | 1073 নাম : গৌৰাব কৰ্মকাৰ পিতাৰ নাম: থিৰু কৰ্মকাৰ ঘৰ নং : 1031 বয়স : 26 লিঙ্গ : পুৰুষ | GNS2032746 ফটো উপলব্ধ | 1074 নাম : চুকদেৱ কৰ্মকাৰ পিতাৰ নাম: আঘু কৰ্মকাৰ ঘৰ নং : ১০৪১ বয়স : 57 লিঙ্গ : পুৰুষ | GNS3441994 ফটো উপলব্ধ |
| E 1075 নাম : মহাদেৱ কৰ্মকাৰ পিতাৰ নাম: চুকদেৱ কৰ্মকাৰ ঘৰ নং : ১০৪১ বয়স : 29 লিঙ্গ : পুৰুষ | GNS0168427 ফটো উপলব্ধ | 1076 নাম : অশোক কৰ্মকাৰ পিতাৰ নাম: চুবদেৱ কৰ্মকাৰ ঘৰ নং : ১০৪১ বয়স : 25 লিঙ্গ : পুৰুষ | GNS0451245 ফটো উপলব্ধ | 1077 নাম : সীতা কৰ্মকাৰ স্বামীৰ নাম: অশোক কৰ্মকাৰ ঘৰ নং : ১০৪১ বয়স : 23 লিঙ্গ : মহিলা | GNS0424887 ফটো উপলব্ধ |
| 1078 নাম : অকবৰ অনছাৰী পিতাৰ নাম: ৰফীক অনছাৰী ঘৰ নং : ১৪৩১ বয়স : 58 লিঙ্গ : পুৰুষ | GNS3442044 ফটো উপলব্ধ | D 1079 নাম : হুমায়ুন আনছাৰী পিতাৰ নাম: মৃত ৰফীক আনছাৰী ঘৰ নং : ১৪৩১ বয়স : 50 লিঙ্গ : পুৰুষ | GNS3442011 ফটো উপলব্ধ | 1080 নাম : ছাহাজাহান খাতুন স্বামীৰ নাম: অকবৰ অনছাৰী ঘৰ নং : ১৪৩১ বয়স : 50 লিঙ্গ : মহিলা | GNS3442055 ফটো উপলব্ধ |

| | | | | | |
|--|------------|--|------------|--|------------|
| <p>D 1081</p> <p>নাম : চ্যদা আনচাৰী স্বামীৰ নাম: হুমাযুন আনচাৰী ঘৰ নং : ১৪৩১ বয়স : 45 লিঙ্গ : মহিলা</p> <p>ফটো উপলব্ধ</p> | GNS3442022 | <p>1082</p> <p>নাম : সইদা খাতুন স্বামীৰ নাম: হুমাযুন অনসাৰী ঘৰ নং : ১৪৩১ বয়স : 45 লিঙ্গ : মহিলা</p> <p>ফটো উপলব্ধ</p> | GNS1121060 | <p>1083</p> <p>নাম : জম্মাদীন আনচাৰী পিতাৰ নাম: ৰফিক আনচাৰী ঘৰ নং : ১৪৩১ বয়স : 41 লিঙ্গ : পুৰুষ</p> <p>ফটো উপলব্ধ</p> | GNS3442033 |
| <p>1084</p> <p>নাম : সামিমা খাতুন স্বামীৰ নাম: জম্মাদীন আনচাৰী ঘৰ নং : 1431 বয়স : 40 লিঙ্গ : মহিলা</p> <p>ফটো উপলব্ধ</p> | GNS1123249 | <p>1085</p> <p>নাম : আহমদ অনছাৰী পিতাৰ নাম: অকবৰ অনছাৰী ঘৰ নং : ১৪৩১ বয়স : 36 লিঙ্গ : পুৰুষ</p> <p>ফটো উপলব্ধ</p> | GNS3442066 | <p>1086</p> <p>নাম : মেহেৰুন খাতুন স্বামীৰ নাম: আহমেদ অনসাৰী ঘৰ নং : 1431 বয়স : 34 লিঙ্গ : মহিলা</p> <p>ফটো উপলব্ধ</p> | GNS2037471 |
| <p>1087</p> <p>নাম : ৰাজিয়া খাতুন পিতাৰ নাম: অকবৰ আনচাৰী ঘৰ নং : ১৪৩১ বয়স : 25 লিঙ্গ : মহিলা</p> <p>ফটো উপলব্ধ</p> | GNS0451583 | <p>1088</p> <p>নাম : ৰবিয়া খাতুন পিতাৰ নাম: অকবৰ আনচাৰী ঘৰ নং : ১৪৩১ বয়স : 24 লিঙ্গ : মহিলা</p> <p>ফটো উপলব্ধ</p> | GNS0451864 | <p>1089</p> <p>নাম : আমজাদ আনচাৰী পিতাৰ নাম: অকবৰ আনচাৰী ঘৰ নং : 1431 বয়স : 21 লিঙ্গ : পুৰুষ</p> <p>ফটো উপলব্ধ</p> | UAT0016022 |
| <p>1090</p> <p>নাম : চাহাবুদ্দিন আনচাৰী পিতাৰ নাম: মলাজিম আনচাৰী ঘৰ নং : ১৪৩২ বয়স : 55 লিঙ্গ : পুৰুষ</p> <p>ফটো উপলব্ধ</p> | GNS3442077 | <p>D 1091</p> <p>নাম : নিকহত প্ৰবিন স্বামীৰ নাম: চাহাবুদ্দিন আনচাৰী ঘৰ নং : ১৪৩২ বয়স : 50 লিঙ্গ : মহিলা</p> <p>ফটো উপলব্ধ</p> | GNS3442088 | <p>1092</p> <p>নাম : চাদ্দাম আনচাৰী পিতাৰ নাম: চাহাবুদ্দিন আনচাৰী ঘৰ নং : ১৪৩২ বয়স : 26 লিঙ্গ : পুৰুষ</p> <p>ফটো উপলব্ধ</p> | GNS0229203 |
| <p>1093</p> <p>নাম : চামষেৰ হুছেইন পিতাৰ নাম: চাহাবুদ্দিন আনচাৰী ঘৰ নং : ১৪৩২ বয়স : 25 লিঙ্গ : পুৰুষ</p> <p>ফটো উপলব্ধ</p> | GNS0499467 | <p>1094</p> <p>নাম : কামৰান আনচাৰী পিতাৰ নাম: চাহাবুদ্দিন আনচাৰী ঘৰ নং : 1432 বয়স : 21 লিঙ্গ : পুৰুষ</p> <p>ফটো উপলব্ধ</p> | UAT0099861 | <p>1095</p> <p>নাম : ডাৰ মুণ্ডা পিতাৰ নাম: মাংৰা মুণ্ডা ঘৰ নং : ১৪৭১ বয়স : 63 লিঙ্গ : পুৰুষ</p> <p>ফটো উপলব্ধ</p> | GNS3442099 |
| <p>1096</p> <p>নাম : চনিৰাৰ মুণ্ডা স্বামীৰ নাম: ডাৰ মুণ্ডা ঘৰ নং : ১৪৭১ বয়স : 58 লিঙ্গ : মহিলা</p> <p>ফটো উপলব্ধ</p> | GNS3442102 | <p>1097</p> <p>নাম : সুনিতা মুণ্ডা পিতাৰ নাম: ডাৰ মুণ্ডা ঘৰ নং : ১৪৭১ বয়স : 24 লিঙ্গ : মহিলা</p> <p>ফটো উপলব্ধ</p> | GNS0427237 | <p>1098</p> <p>নাম : মহেশ্বৰ তচা পিতাৰ নাম: মত ডম তচা ঘৰ নং : ১৫০১ বয়স : 48 লিঙ্গ : পুৰুষ</p> <p>ফটো উপলব্ধ</p> | GNS3442113 |
| <p>1099</p> <p>নাম : চৰিতা মায়ী থাপা পিতাৰ নাম: বন বাহাদুৰ থাপা ঘৰ নং : ১৭৭১ বয়স : 54 লিঙ্গ : মহিলা</p> <p>ফটো উপলব্ধ</p> | GNS3442135 | <p>1100</p> <p>নাম : গীতা মায়ী থাপা পিতাৰ নাম: বন বাহাদুৰ থাপা ঘৰ নং : ১৭৭১ বয়স : 49 লিঙ্গ : মহিলা</p> <p>ফটো উপলব্ধ</p> | GNS3442146 | <p>1101</p> <p>নাম : নেত্ৰ বাহাদুৰ চেত্ৰী পিতাৰ নাম: মত জয় বগা বগা ঘৰ নং : ১৯৫১ বয়স : 70 লিঙ্গ : পুৰুষ</p> <p>ফটো উপলব্ধ</p> | GNS3442157 |
| <p>1102</p> <p>নাম : কমলা দেবী স্বামীৰ নাম: নেত্ৰ বগা ঘৰ নং : ১৯৫১ বয়স : 62 লিঙ্গ : মহিলা</p> <p>ফটো উপলব্ধ</p> | GNS3442168 | <p>1103</p> <p>নাম : যাদৱ ছেত্ৰী পিতাৰ নাম: নেত্ৰ বাহাদুৰ চেত্ৰী ঘৰ নং : ১৯৫১ বয়স : 33 লিঙ্গ : পুৰুষ</p> <p>ফটো উপলব্ধ</p> | GNS1922538 | <p>1104</p> <p>নাম : মৌচুমী মেচ স্বামীৰ নাম: সুমেশ মেচ ঘৰ নং : ১৯৫১ বয়স : 27 লিঙ্গ : মহিলা</p> <p>ফটো উপলব্ধ</p> | GNS0370031 |
| <p>1105</p> <p>নাম : প্ৰেম ছেত্ৰী পিতাৰ নাম: নেত্ৰ বাহাদুৰ চেত্ৰী ঘৰ নং : 1951 বয়স : 26 লিঙ্গ : পুৰুষ</p> <p>ফটো উপলব্ধ</p> | GNS2010262 | <p>1106</p> <p>নাম : কৰিশ্মা দেবী স্বামীৰ নাম: যাদৱ ছেত্ৰী ঘৰ নং : 1951 বয়স : 25 লিঙ্গ : মহিলা</p> <p>ফটো উপলব্ধ</p> | UAT0020404 | <p>1107</p> <p>নাম : সবীতা মেচ স্বামীৰ নাম: বলোৰাম মেচ ঘৰ নং : ২০৪১ বয়স : 62 লিঙ্গ : মহিলা</p> <p>ফটো উপলব্ধ</p> | GNS3442179 |
| <p>1108</p> <p>নাম : সুমেশ মেচ পিতাৰ নাম: বলোৰাম মেচ ঘৰ নং : ২০৪১ বয়স : 31 লিঙ্গ : পুৰুষ</p> <p>ফটো উপলব্ধ</p> | GNS3442679 | <p>1109</p> <p>নাম : ৰূপালি কুজুৰ স্বামীৰ নাম: জীৱন কুজুৰ ঘৰ নং : 2041 এ বয়স : 37 লিঙ্গ : মহিলা</p> <p>ফটো উপলব্ধ</p> | GNS2015022 | <p>1110</p> <p>নাম : বলোৰাম মেচ পিতাৰ নাম: মত বেনুধৰ মেচ ঘৰ নং : ২০৪২ বয়স : 65 লিঙ্গ : পুৰুষ</p> <p>ফটো উপলব্ধ</p> | GNS3442180 |

| | | | | | | | | | | | |
|--------|------------|--|------------|------|------------|--|------------|------|------------|---|------------|
| 1111 | GNS3442204 | নাম : স্নিতা কজুৰ পিতাৰ নাম: এতুৱা কজুৰ ঘৰ নং : ২০৪২ বয়স : 42 লিঙ্গ : মহিলা | ফটো উপলব্ধ | 1112 | GNS2015063 | নাম : সুস্মিতা কজুৰ স্বামীৰ নাম: জীৱন কজুৰ ঘৰ নং : ২০৪২ এ বয়স : 22 লিঙ্গ : মহিলা | ফটো উপলব্ধ | 1113 | GNS3442226 | নাম : কমলা উপাধ্যায় স্বামীৰ নাম: শ্যামসুন্দৰ উপাধ্যায় ঘৰ নং : ২০৪৩ বয়স : 56 লিঙ্গ : মহিলা | ফটো উপলব্ধ |
| 1114 | GNS0055129 | নাম : প্ৰেম প্ৰসাদ উপাধ্যায় পিতাৰ নাম: শ্যাম সুন্দৰ উপাধ্যায় ঘৰ নং : ২০৪৩ বয়স : 31 লিঙ্গ : পুৰুষ | ফটো উপলব্ধ | 1115 | GNS0216127 | নাম : দিয়া চৰন উপাধ্যায় পিতাৰ নাম: শ্যামসুন্দৰ উপাধ্যায় ঘৰ নং : ২০৪৩ বয়স : 28 লিঙ্গ : পুৰুষ | ফটো উপলব্ধ | 1116 | GNS3442680 | নাম : ৰমন ভৌমিক মেছ স্বামীৰ নাম: জয়ন্ত মেছ ঘৰ নং : ২০৮২ বয়স : 33 লিঙ্গ : মহিলা | ফটো উপলব্ধ |
| 1117 | GNS3442237 | নাম : জয়ন্ত মেছ পিতাৰ নাম: বলোৰাম মেছ ঘৰ নং : ২০৮২ বয়স : 32 লিঙ্গ : পুৰুষ | ফটো উপলব্ধ | 1118 | GNS3442248 | নাম : হেমলতা বড়ো পিতাৰ নাম: নোমল বড়ো ঘৰ নং : ২০৮৩ বয়স : 35 লিঙ্গ : মহিলা | ফটো উপলব্ধ | 1119 | GNS3442340 | নাম : বাপন দত্ত পিতাৰ নাম: ৰঞ্জিত দত্ত ঘৰ নং : ২০৮৪ বয়স : 45 লিঙ্গ : পুৰুষ | ফটো উপলব্ধ |
| S 1120 | GNS1300144 | নাম : মণিকা দত্ত পিতাৰ নাম: বাপন দত্ত ঘৰ নং : ২০৮৪ বয়স : 23 লিঙ্গ : মহিলা | ফটো উপলব্ধ | 1121 | GNS3442475 | নাম : তিলেশ্বৰ বসুমতাৰী পিতাৰ নাম: চুৰেন বসুমতাৰী ঘৰ নং : ২০৮৫ বয়স : 63 লিঙ্গ : পুৰুষ | ফটো উপলব্ধ | 1122 | GNS3442486 | নাম : চুনিতা বসুমতাৰী স্বামীৰ নাম: তিলেশ্বৰ বসুমতাৰী ঘৰ নং : ২০৮৫ বয়স : 59 লিঙ্গ : মহিলা | ফটো উপলব্ধ |
| 1123 | GNS3442497 | নাম : নিজৰা বসুমতাৰী পিতাৰ নাম: তিলেশ্বৰ বসুমতাৰী ঘৰ নং : ২০৮৫ বয়স : 32 লিঙ্গ : মহিলা | ফটো উপলব্ধ | 1124 | GNS0534149 | নাম : জিতেন বসুমতাৰী পিতাৰ নাম: তিলেশ্বৰ বসুমতাৰী ঘৰ নং : ২০৮৫ বয়স : 26 লিঙ্গ : পুৰুষ | ফটো উপলব্ধ | 1125 | GNS1438787 | নাম : ৰিণা দৈমাৰী পিতাৰ নাম: তিলেশ্বৰ দৈমাৰী ঘৰ নং : ২০৮৫ বয়স : 25 লিঙ্গ : মহিলা | ফটো উপলব্ধ |
| E 1126 | GNS3442522 | নাম : মোহন ৰজক পিতাৰ নাম: জয় শিং ৰজক ঘৰ নং : ২০৮৬ বয়স : 73 লিঙ্গ : পুৰুষ | ফটো উপলব্ধ | 1127 | GNS3442533 | নাম : জানকী ৰজক স্বামীৰ নাম: মোহন ৰজক ঘৰ নং : ২০৮৬ বয়স : 59 লিঙ্গ : মহিলা | ফটো উপলব্ধ | 1128 | GNS3442555 | নাম : কৃষ্ণ ৰজক পিতাৰ নাম: বিৰছা ৰজক ঘৰ নং : ২০৮৬ বয়স : 36 লিঙ্গ : পুৰুষ | ফটো উপলব্ধ |
| 1129 | GNS3442544 | নাম : মিনা ৰজক স্বামীৰ নাম: কৃষ্ণ ৰজক ঘৰ নং : ২০৮৬ বয়স : 35 লিঙ্গ : মহিলা | ফটো উপলব্ধ | 1130 | GNS3442566 | নাম : ৰতন ৰজক পিতাৰ নাম: মোহন ৰজক ঘৰ নং : ২০৮৬ বয়স : 33 লিঙ্গ : পুৰুষ | ফটো উপলব্ধ | 1131 | GNS3442704 | নাম : থাৰদিউচ ওৰাং পিতাৰ নাম: বেঞ্জামিন ওৰাং ঘৰ নং : ২০৮৭ বয়স : 44 লিঙ্গ : পুৰুষ | ফটো উপলব্ধ |
| 1132 | GNS3442715 | নাম : লক্ষ্মী ওৰাং স্বামীৰ নাম: থাৰদিউচ ওৰাং ঘৰ নং : ২০৮৭ বয়স : 41 লিঙ্গ : মহিলা | ফটো উপলব্ধ | 1133 | GNS1922685 | নাম : গুচুল গোৱালা স্বামীৰ নাম: ৰেংচু গোৱালা ঘৰ নং : ২০৮৮ বয়স : 60 লিঙ্গ : মহিলা | ফটো উপলব্ধ | 1134 | GNS3442351 | নাম : শিলু দত্ত স্বামীৰ নাম: বাপন দত্ত ঘৰ নং : ২০৮৮ বয়স : 40 লিঙ্গ : মহিলা | ফটো উপলব্ধ |
| 1135 | GNS1999937 | নাম : ইন্দ্ৰ গুৱালা পিতাৰ নাম: অনিল গুৱালা ঘৰ নং : ফুলগুৰী নেপালি পম বয়স : 22 লিঙ্গ : পুৰুষ | ফটো উপলব্ধ | | | | | | | | |

| | | | | |
|------|---|------------|------------|--|
| 1136 | 1 | UAT0131649 | ফটো উপলব্ধ | নাম : আসিফ আনচাৰী মাতৃৰ নাম: সায়েদা খাতুন ঘৰ নং : 1431 বয়স : 22 লিঙ্গ : পুৰুষ |
| 1137 | 1 | UAT0151258 | ফটো উপলব্ধ | নাম : ভুবন দুৰ্নাল মাতৃৰ নাম: মিৰা বিশ্বকৰ্মা ঘৰ নং : 29 বয়স : 22 লিঙ্গ : পুৰুষ |
| 1138 | 1 | UAT0151266 | ফটো উপলব্ধ | নাম : সাহি কৰ্মকাৰ মাতৃৰ নাম: বৃধনী কৰ্মকাৰ ঘৰ নং : 1031 বয়স : 20 লিঙ্গ : পুৰুষ |
| 1139 | 1 | UAT0151274 | ফটো উপলব্ধ | নাম : চাহিদা খাতুন স্বামীৰ নাম: নাসুৰুদ্দিন আনচাৰী ঘৰ নং : 118 বয়স : 18 লিঙ্গ : মহিলা |
| 1140 | 1 | UAT0151290 | ফটো উপলব্ধ | নাম : গকুল চুৰ্বা পিতাৰ নাম: বীৰ বাহাদুৰ চুৰ্বা ঘৰ নং : 28 বয়স : 26 লিঙ্গ : পুৰুষ |
| 1141 | 1 | UAT0151308 | ফটো উপলব্ধ | নাম : লক্ষী গৌৰলা স্বামীৰ নাম: জামান গৌৰলা ঘৰ নং : 106 বয়স : 23 লিঙ্গ : মহিলা |
| 1142 | 1 | UAT0151316 | ফটো উপলব্ধ | নাম : মঞ্জুশা পূৰজা স্বামীৰ নাম: ৰহিত কৰ্মকাৰ ঘৰ নং : 1031 বয়স : 18 লিঙ্গ : মহিলা |
| 1143 | 1 | UAT0151407 | ফটো উপলব্ধ | নাম : ইন্দি ৰিউস চুৰ্বিন পিতাৰ নাম: ৰাজেন চুৰ্বিন ঘৰ নং : 149 বয়স : 19 লিঙ্গ : পুৰুষ |
| 1144 | 1 | UAT0151431 | ফটো উপলব্ধ | নাম : অনেশ কৰ্মকাৰ পিতাৰ নাম: ৰাজেন কৰ্মকাৰ ঘৰ নং : 136 বয়স : 22 লিঙ্গ : পুৰুষ |
| 1145 | 1 | UAT0151449 | ফটো উপলব্ধ | নাম : প্ৰিয়ংকা তাতী স্বামীৰ নাম: হৰি কৰ্মকাৰ ঘৰ নং : 136 বয়স : 19 লিঙ্গ : মহিলা |
| 1146 | 1 | UAT0151670 | ফটো উপলব্ধ | নাম : মনি মগৰ স্বামীৰ নাম: মানসিংহ থাপা ঘৰ নং : 19 বয়স : 22 লিঙ্গ : মহিলা |
| 1147 | 1 | UAT0151720 | ফটো উপলব্ধ | নাম : কিশোৰ তামাং পিতাৰ নাম: পুষ্প তামাং ঘৰ নং : 17 বয়স : 18 লিঙ্গ : পুৰুষ |
| 1148 | 1 | UAT0151753 | ফটো উপলব্ধ | নাম : নাজৰানা খাতুন পিতাৰ নাম: জমিৰ আনচাৰি ঘৰ নং : 90 বয়স : 18 লিঙ্গ : মহিলা |
| 1149 | 1 | UAT0152066 | ফটো উপলব্ধ | নাম : প্ৰিয়া বাৰ্জো পিতাৰ নাম: ৰবিন বাৰ্জো ঘৰ নং : 86 বয়স : 19 লিঙ্গ : মহিলা |
| 1150 | 1 | UAT0152181 | ফটো উপলব্ধ | নাম : দিনেশ কৰ্মকাৰ মাতৃৰ নাম: জিনিতা কৰ্মকাৰ ঘৰ নং : 370 বয়স : 18 লিঙ্গ : পুৰুষ |
| 1151 | 1 | UAT0152199 | ফটো উপলব্ধ | নাম : জন সোনাৰ পিতাৰ নাম: নিমল সোনাৰ ঘৰ নং : 11 বয়স : 19 লিঙ্গ : পুৰুষ |
| 1152 | 1 | UAT0152637 | ফটো উপলব্ধ | নাম : যুৰায় থাপা পিতাৰ নাম: ললিত থাপা ঘৰ নং : 72 বয়স : 18 লিঙ্গ : পুৰুষ |
| 1153 | 1 | UAT0152678 | ফটো উপলব্ধ | নাম : কুন্তী কৰ্মকাৰ স্বামীৰ নাম: গোবিন কৰ্মকাৰ ঘৰ নং : 133 বয়স : 22 লিঙ্গ : মহিলা |
| 1154 | 1 | UAT0152686 | ফটো উপলব্ধ | নাম : লোবীন কৰ্মকাৰ পিতাৰ নাম: গকুল কৰ্মকাৰ ঘৰ নং : 133 বয়স : 19 লিঙ্গ : পুৰুষ |
| 1155 | 1 | UAT0152694 | ফটো উপলব্ধ | নাম : সুলাকী কৰ্মকাৰ মাতৃৰ নাম: সনিয়াৰো কৰ্মকাৰ ঘৰ নং : 138 বয়স : 26 লিঙ্গ : মহিলা |
| 1156 | 1 | UAT0152702 | ফটো উপলব্ধ | নাম : কবিতা মগৰ স্বামীৰ নাম: ধূৰ্ব থাপা ঘৰ নং : 72 বয়স : 21 লিঙ্গ : মহিলা |
| 1157 | 1 | UAT0152900 | ফটো উপলব্ধ | নাম : ইশা থাপা স্বামীৰ নাম: বিৰু থাপা ঘৰ নং : ফলগুৰি নেপালী গাঁও বয়স : 19 লিঙ্গ : মহিলা |
| 1158 | 1 | UAT0152918 | ফটো উপলব্ধ | নাম : ৰশ্মি বিশ্বকৰ্মা সোনাৰী Naren স্বামীৰ নাম: নৰেন বিশ্বকৰ্মা ঘৰ নং : 187 বয়স : 20 লিঙ্গ : মহিলা |
| 1159 | 1 | UAT0152926 | ফটো উপলব্ধ | নাম : মন্দিৰা দেবী স্বামীৰ নাম: ওম বাহাদুৰ থাপা ঘৰ নং : 77 বয়স : 19 লিঙ্গ : মহিলা |
| 1160 | 1 | UAT0152934 | ফটো উপলব্ধ | নাম : ববী নাথক স্বামীৰ নাম: মেঘু নাইক ঘৰ নং : 56 বয়স : 44 লিঙ্গ : মহিলা |
| 1161 | 1 | UAT0157990 | ফটো উপলব্ধ | নাম : জুমা দেবী স্বামীৰ নাম: পেয়া ৰানা ঘৰ নং : 41 বয়স : 23 লিঙ্গ : মহিলা |

| ভোটাৰৰ সাৰাংশ | | | | | | | |
|---|---------------------------------------|----------------|---|---------------|-------|-----------|------|
| A) ভোটাৰৰ সংখ্যা | | | | | | | |
| | | তালিকাৰ প্ৰকাৰ | তালিকাৰ চিনাক্তকৰণ | ভোটাৰৰ সংখ্যা | | | |
| | | | | পুৰুষ | মহিলা | ওয় লিঙ্গ | মুঠ |
| I | মূল তালিকা | মূল তালিকা | বিশেষ সংশোধন, 2026 চনৰ পূৰ্বৰ 2025 চনৰ মূল তালিকাৰ লগত থকা সংযোজন সমূহ একত্ৰিতকৰন কৰা তালিকা। | 558 | 577 | 0 | 1135 |
| II | যোগ তালিকা | পৰিপূৰক 1 | বিশেষ সংক্ষিপ্ত সংশোধন, 2026 | 11 | 15 | 0 | 26 |
| III | বিয়োজন তালিকা | পৰিপূৰক 1 | বিশেষ সংক্ষিপ্ত সংশোধন, 2026 | 24 | 26 | 0 | 50 |
| IV | লিংগ ক্ষেত্ৰত পৰিবৰ্তনৰ বাবে পাৰ্থক্য | | | 0 | 0 | 0 | 0 |
| এই সংশোধনৰ পিছত ভোটাৰ তালিকাত ভোটাৰৰ মুঠ সংখ্যা (I+II+III+IV) | | | | 545 | 566 | 0 | 1111 |
| B) শুধৰনীৰ সংখ্যা | | | | | | | |
| তালিকাৰ প্ৰকাৰ | তালিকাৰ চিনাক্তকৰণ | | শুধৰনীৰ সংখ্যা | | | | |
| পৰিপূৰক 1 | বিশেষ সংক্ষিপ্ত সংশোধন, 2026 | | 2 | | | | |

নিৰ্বাচক পঞ্জীয়ন বিষয়াৰ স্বাক্ষৰ

E-মৃত, S-স্থানান্তৰিত/ বাসস্থান পৰিৱৰ্তন, R-প্ৰতিলিপি, M-নিখোজ, Q-অযোগ্য