

## ভোটাৰ তালিকা 2026 S03 অসম

বিধানসভা সমষ্টিৰ নম্বৰ, নাম আৰু সংৰক্ষণৰ স্থিতি : 69 - নদুৱাৰ (সাধাৰণ)		খণ্ড নং : 65			
এই বিধানসভা সমষ্টিত কোন সংসদীয় সমষ্টিৰ অন্তৰ্গত তাৰ নম্বৰ, নাম আৰু সংৰক্ষণ স্থিতি : 11 - শোণিতপুৰ (সাধাৰণ)					
1. সংশোধনৰ বিৱৰণ					
সংশোধনৰ বছৰ	2026	তালিকাৰ চিনাক্তকৰণ			
ভিত্তি তাৰিখ	01-01-2026	বিশেষ সংশোধন, 2026 চনৰ পূৰ্বৰ 2025 চনৰ মূল তালিকাৰ লগত থকা সংযোজন সমূহ একত্ৰিতকৰণ কৰা তালিকা।			
সংশোধনৰ প্ৰকাৰ	বিশেষ সংশোধন 2026				
প্ৰকাশনৰ তাৰিখ	10-02-2026				
2. খণ্ড আৰু ভোটগ্ৰহন কেন্দ্ৰৰ বিৱৰণ					
খণ্ডৰ অন্তৰ্গত এলেকা সমূহৰ নম্বৰ আৰু নাম					
1-১ নং বৰদিকৰাই (অংশ ২)		মূল চহৰ/গাওঁ	:	বৰডিকৰাই মিৰি	
2-পুৰনি বৰদিকৰাই		ৱাৰ্ড নং	:		
3-১ নং বৰদিকৰাই (অংশ ২)		ডাকঘৰ	:	নাহৰবাৰী	
		পুলিচ থানা	:	চতিয়া থানা	
		ব্লক	:	নদুৱাৰ	
		ৰাজহ চক্ৰ	:	নদুৱাৰ	
		জিলা	:	শোণিতপুৰ	
		পিনকোড	:	784182	
3. ভোটগ্ৰহন কেন্দ্ৰৰ বিৱৰণ					
ভোটগ্ৰহন কেন্দ্ৰৰ নম্বৰ আৰু নাম :		ভোটগ্ৰহন কেন্দ্ৰৰ প্ৰকাৰ (পুৰুষ/মহিলা/সাধাৰণ)		সাধাৰণ	
65 - ১ নং বৰদিকৰাই এল পি স্কুল (পশ্চিম)		খণ্ডৰ অন্তৰ্গত সহায়ক ভোটগ্ৰহন কেন্দ্ৰ সংখ্যা :		0	
ভোটগ্ৰহন কেন্দ্ৰৰ ঠিকনা :					
১ নং বৰদিকৰাই এল পি স্কুল, কোঠা নং ২, বৰডিকৰাই মিৰি					
4. ভোটাৰৰ সংখ্যা					
আৰম্ভনি ক্ৰমিক নং	শেষ ক্ৰমিক নং	মুঠ ভোটাৰ			
		পুৰুষ	মহিলা	৩য় লিঙ্গ	মুঠ
1	994	506	447	0	953

নিৰ্বাচক পঞ্জীয়ন বিষয়াৰ স্বাক্ষৰ

Nazri Naksha

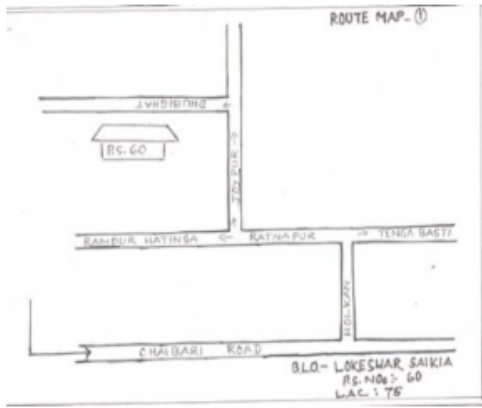

Google Map View



Polling Station Building Front View



ভোটগ্ৰন কেন্দ্ৰৰ সন্মুখৰ দৃশ্য



Cad View

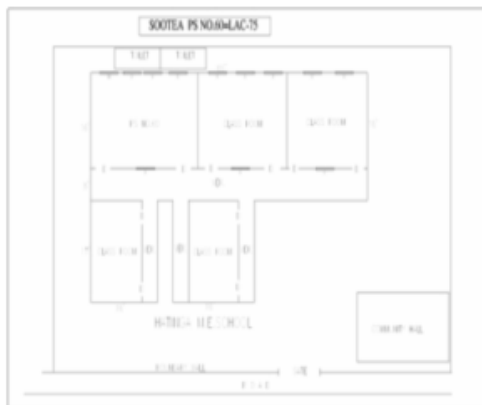

Key MAP View

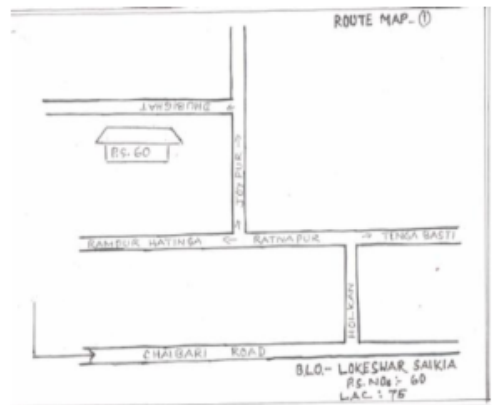

বিধানসভা সমষ্টিৰ নম্বৰ আৰু নাম : 69-নদুৱাৰ  
অংশৰ নম্বৰ আৰু নাম : 1-3 নং বৰদিকৰাই (অংশ ২)

1 নাম : মানিকা কুমাৰ পিতাৰ নাম: চানিকা কুমাৰ ঘৰ নং : 1 বয়স : 55 লিঙ্গ : পুৰুষ	GLK0159343 ফটো উপলব্ধ	# 2 নাম : আচিনা মিলি স্বামীৰ নাম: প্ৰহ্লাদ মিলি ঘৰ নং : 4 বয়স : 31 লিঙ্গ : মহিলা	GLK4641070 ফটো উপলব্ধ	3 নাম : জ্যোতি নৰহ স্বামীৰ নাম: গোবিন্দ নৰহ ঘৰ নং : 1 বয়স : 24 লিঙ্গ : মহিলা	GLK1357243 ফটো উপলব্ধ
4 নাম : খগেন্দ্ৰ বাহাদুৰ খন্দাল পিতাৰ নাম: ৰামচন্দ্ৰ খন্দাল ঘৰ নং : 2 বয়স : 67 লিঙ্গ : পুৰুষ	GLK4638646 ফটো উপলব্ধ	5 নাম : ৰাধিকা খন্দাল স্বামীৰ নাম: খগেন্দ্ৰ খন্দাল ঘৰ নং : 2 বয়স : 55 লিঙ্গ : মহিলা	GLK4638657 ফটো উপলব্ধ	6 নাম : ধৰ্ম ৰাজ খনাল পিতাৰ নাম: খগেন্দ্ৰ খনাল ঘৰ নং : 2 বয়স : 30 লিঙ্গ : পুৰুষ	GLK0357285 ফটো উপলব্ধ
7 নাম : চুড়ামনি ভট্টৰায় পিতাৰ নাম: তেজ বাহাদুৰ ভট্টৰায় ঘৰ নং : 3 বয়স : 45 লিঙ্গ : পুৰুষ	GLK4638624 ফটো উপলব্ধ	8 নাম : মঞ্জু ভট্টৰায় স্বামীৰ নাম: চুড়ামনি ভট্টৰায় ঘৰ নং : 3 বয়স : 43 লিঙ্গ : মহিলা	GLK4638635 ফটো উপলব্ধ	9 নাম : ভূপেশ ভট্টৰাই পিতাৰ নাম: চুৰামনী ভট্টৰাই ঘৰ নং : 3 বয়স : 23 লিঙ্গ : পুৰুষ	GLK1434117 ফটো উপলব্ধ
10 নাম : চুকুৰা বাৰ্জ পিতাৰ নাম: লুলু বাৰ্জ ঘৰ নং : 4 বয়স : 70 লিঙ্গ : পুৰুষ	GLK4638680 ফটো উপলব্ধ	11 নাম : কানু বাৰ্জ পিতাৰ নাম: চুকুৰা বাৰ্জ ঘৰ নং : 4 বয়স : 49 লিঙ্গ : পুৰুষ	GLK4638726 ফটো উপলব্ধ	12 নাম : দীলিপ বাৰ্জ পিতাৰ নাম: চুকুৰা বাৰ্জ ঘৰ নং : 4 বয়স : 42 লিঙ্গ : পুৰুষ	GLK4638715 ফটো উপলব্ধ
13 নাম : বোধিনী বাৰ্জ পিতাৰ নাম: চুকুৰা বাৰ্জ ঘৰ নং : 4 বয়স : 38 লিঙ্গ : মহিলা	GLK4638691 ফটো উপলব্ধ	14 নাম : ৰাখমী পায়েং স্বামীৰ নাম: বেনী পায়েং ঘৰ নং : 6 বয়স : 26 লিঙ্গ : মহিলা	GLK0370510 ফটো উপলব্ধ	15 নাম : জীন্টা পায়েং পিতাৰ নাম: গেলাই পায়াং ঘৰ নং : 6 বয়স : 23 লিঙ্গ : মহিলা	GLK1434133 ফটো উপলব্ধ
16 নাম : ধৰ্মেশ্বৰ নৰহ পিতাৰ নাম: ভৰত নৰহ ঘৰ নং : 10 বয়স : 37 লিঙ্গ : পুৰুষ	GLK4641649 ফটো উপলব্ধ	17 নাম : গোবিন্দ নৰহ পিতাৰ নাম: ভৰত নৰহ ঘৰ নং : 10 বয়স : 35 লিঙ্গ : মহিলা	GLK4641514 ফটো উপলব্ধ	18 নাম : তৰামাই নৰহ পিতাৰ নাম: বদৰাম নৰহ ঘৰ নং : 10 বয়স : 33 লিঙ্গ : মহিলা	GLK4641081 ফটো উপলব্ধ
19 নাম : গোপাল নৰহ পিতাৰ নাম: ভৰত নৰহ ঘৰ নং : 10 বয়স : 33 লিঙ্গ : পুৰুষ	GLK4634564 ফটো উপলব্ধ	20 নাম : অনিতা নৰহ স্বামীৰ নাম: অংকল নৰহ ঘৰ নং : 10 বয়স : 27 লিঙ্গ : মহিলা	GLK0157255 ফটো উপলব্ধ	21 নাম : জয়ন্ত নৰহ পিতাৰ নাম: কংগীত নৰহ ঘৰ নং : 11 বয়স : 27 লিঙ্গ : পুৰুষ	GLK0186288 ফটো উপলব্ধ
22 নাম : ৰঞ্জিতা পায়েং স্বামীৰ নাম: পৰেশ পায়েং ঘৰ নং : 12 বয়স : 26 লিঙ্গ : মহিলা	GLK1434281 ফটো উপলব্ধ	S 23 নাম : পঞ্জলী মিকি পিতাৰ নাম: কঞ্জুৰা মিকি ঘৰ নং : 13 বয়স : 47 লিঙ্গ : মহিলা	GLK4737239 ফটো উপলব্ধ	# 24 নাম : লকমি মিলি স্বামীৰ নাম: পকসংগ পায়েং ঘৰ নং : 20 বয়স : 37 লিঙ্গ : মহিলা	GLK4641401 ফটো উপলব্ধ
25 নাম : ৰঞ্জিতা পায়েং স্বামীৰ নাম: ভূৱন পায়েং ঘৰ নং : 20 বয়স : 35 লিঙ্গ : মহিলা	GLK4634575 ফটো উপলব্ধ	26 নাম : জিনু পায়েং স্বামীৰ নাম: বিনোদ পায়েং ঘৰ নং : 20 বয়স : 35 লিঙ্গ : মহিলা	GLK4641092 ফটো উপলব্ধ	27 নাম : প্ৰমিলা মিলি স্বামীৰ নাম: নন্দেশ্বৰ পায়েং ঘৰ নং : 20 বয়স : 25 লিঙ্গ : মহিলা	GLK1434323 ফটো উপলব্ধ
28 নাম : প্ৰমীলা মিলি স্বামীৰ নাম: দীপক পায়েং ঘৰ নং : 21 বয়স : 31 লিঙ্গ : মহিলা	GLK4641105 ফটো উপলব্ধ	29 নাম : বিকাশ পায়েং পিতাৰ নাম: বুচান পায়েং ঘৰ নং : 21 বয়স : 23 লিঙ্গ : পুৰুষ	GLK1434398 ফটো উপলব্ধ	30 নাম : লকি ৰাম চিৰাং পিতাৰ নাম: কুলেশ্বৰ চিৰাং ঘৰ নং : 21 বয়স : 22 লিঙ্গ : পুৰুষ	GLK1434364 ফটো উপলব্ধ

বিধানসভা সমষ্টিৰ নম্বৰ আৰু নাম : 69-নদুৱাৰ  
অংশৰ নম্বৰ আৰু নাম : 1-1 নং বৰদিকৰাই (অংশ ২)

31 নাম : খৰ্গেশ্বৰ পায়োং পিতাৰ নাম: মহেন্দ্ৰ পায়োং ঘৰ নং : 23 বয়স : 28 লিঙ্গ : পুৰুষ	GLK0253997 ফটো উপলব্ধ	R 32 নাম : মাজেদা খাতুন স্বামীৰ নাম: আনোৱা হুচেইন ঘৰ নং : 39 বয়স : 21 লিঙ্গ : মহিলা	GLK2366714 ফটো উপলব্ধ	33 নাম : মন্জ দেবী স্বামীৰ নাম: নৰেন্দ্ৰ ভট্টৰাই ঘৰ নং : 47 বয়স : 44 লিঙ্গ : মহিলা	GLK4638373 ফটো উপলব্ধ
34 নাম : হিৰা দেবী স্বামীৰ নাম: লীলা ভট্টৰাই ঘৰ নং : 47 বয়স : 36 লিঙ্গ : মহিলা	GLK4541304 ফটো উপলব্ধ	35 নাম : পৰিচিত নৰহ পিতাৰ নাম: অনিৱৰ নৰহ ঘৰ নং : 71 বয়স : 32 লিঙ্গ : পুৰুষ	GLK4641127 ফটো উপলব্ধ	36 নাম : চেলীপেথি নৰহ স্বামীৰ নাম: পৰিচিত নৰহ ঘৰ নং : 71 বয়স : 31 লিঙ্গ : মহিলা	GLK4641116 ফটো উপলব্ধ
37 নাম : সুমিত্ৰা উপ্ৰেতি স্বামীৰ নাম: ওম নাথ উপ্ৰেতি ঘৰ নং : 129 বয়স : 46 লিঙ্গ : মহিলা	GLK4638839 ফটো উপলব্ধ	38 নাম : লক্ষ্মীমনি মালাৰ স্বামীৰ নাম: মাৰিয়ুছ মালাৰ ঘৰ নং : 188 বয়স : 20 লিঙ্গ : মহিলা	OVA0091983 ফটো উপলব্ধ	39 নাম : ৰবি ওৰাং অন্যান্য: আলি়শ ওৰাং ঘৰ নং : 170 বয়স : 34 লিঙ্গ : পুৰুষ	GLK2156970 ফটো উপলব্ধ
# 40 নাম : চন্দ্ৰকলা ছেত্ৰী পিতাৰ নাম: ধনৰাজ ছেত্ৰী ঘৰ নং : 171 বয়স : 58 লিঙ্গ : মহিলা	GLK4638431 ফটো উপলব্ধ	41 নাম : সন্দ কুমাৰ ছেত্ৰী পিতাৰ নাম: ধনৰাজ ছেত্ৰী ঘৰ নং : 171 বয়স : 55 লিঙ্গ : পুৰুষ	GLK4638395 ফটো উপলব্ধ	42 নাম : কমল কুমাৰ পিতাৰ নাম: ধনৰাজ ছেত্ৰী ঘৰ নং : 171 বয়স : 53 লিঙ্গ : পুৰুষ	GLK4638419 ফটো উপলব্ধ
43 নাম : কান্তা ছেত্ৰী স্বামীৰ নাম: শৰ্দকুমাৰ ছেত্ৰী ঘৰ নং : 171 বয়স : 42 লিঙ্গ : মহিলা	GLK4638408 ফটো উপলব্ধ	44 নাম : মঞ্জু ছেত্ৰী স্বামীৰ নাম: কমল ছেত্ৰী ঘৰ নং : 171 বয়স : 32 লিঙ্গ : মহিলা	GLK2156969 ফটো উপলব্ধ	45 নাম : কৃষ্ণ প্ৰসাদ শৰ্মা মাতৃৰ নাম: দেবীমায়া শৰ্মা ঘৰ নং : 171 বয়স : 27 লিঙ্গ : পুৰুষ	GLK2349066 ফটো উপলব্ধ
46 নাম : হৰি প্ৰসাদ সুবেদী পিতাৰ নাম: দেৱিপ্ৰসাদ সুবেদী ঘৰ নং : 172 বয়স : 61 লিঙ্গ : পুৰুষ	GLK4638442 ফটো উপলব্ধ	47 নাম : ক্ষীনমায়া সুবেদী স্বামীৰ নাম: হৰিপ্ৰসাদ সুবেদী ঘৰ নং : 172 বয়স : 56 লিঙ্গ : মহিলা	GLK4638453 ফটো উপলব্ধ	48 নাম : ৰঞ্জন চুবেদী পিতাৰ নাম: হৰি চুবেদী ঘৰ নং : 172 বয়স : 26 লিঙ্গ : পুৰুষ	GLK0511352 ফটো উপলব্ধ
49 নাম : অনন্ত লুইটেল পিতাৰ নাম: মোহন লুইটেল ঘৰ নং : 173 বয়স : 60 লিঙ্গ : পুৰুষ	GLK4638475 ফটো উপলব্ধ	50 নাম : যশোদা লুইটেল স্বামীৰ নাম: অনন্ত লুইটেল ঘৰ নং : 173 বয়স : 50 লিঙ্গ : মহিলা	GLK4638486 ফটো উপলব্ধ	51 নাম : বিদ্যা লুইটেল স্বামীৰ নাম: পৰশুৰাম লুইটেল ঘৰ নং : 173 বয়স : 32 লিঙ্গ : মহিলা	GLK1234533 ফটো উপলব্ধ
52 নাম : পৰশু ৰাম লুইটেল পিতাৰ নাম: অনন্ত লুইটেল ঘৰ নং : 173 বয়স : 32 লিঙ্গ : পুৰুষ	GLK4641423 ফটো উপলব্ধ	53 নাম : হেমন্ত লুইটেল পিতাৰ নাম: অনন্ত লুইটেল ঘৰ নং : 173 বয়স : 27 লিঙ্গ : পুৰুষ	GLK0156000 ফটো উপলব্ধ	54 নাম : হিমা দেৱী স্বামীৰ নাম: হেমন্ত লুইটেল ঘৰ নং : 173 বয়স : 27 লিঙ্গ : মহিলা	OVA0023051 ফটো উপলব্ধ
55 নাম : চালমী তপু স্বামীৰ নাম: চুনা তপু ঘৰ নং : 174 বয়স : 70 লিঙ্গ : মহিলা	GLK4638544 ফটো উপলব্ধ	56 নাম : নোৱাচ তপু পিতাৰ নাম: চুনা তপু ঘৰ নং : 174 বয়স : 55 লিঙ্গ : পুৰুষ	GLK4638497 ফটো উপলব্ধ	57 নাম : দেৱা তপু পিতাৰ নাম: চুনা তপু ঘৰ নং : 174 বয়স : 47 লিঙ্গ : পুৰুষ	GLK4638522 ফটো উপলব্ধ
58 নাম : শান্তি তপু স্বামীৰ নাম: নোৱাচ তপু ঘৰ নং : 174 বয়স : 30 লিঙ্গ : মহিলা	GLK0411561 ফটো উপলব্ধ	59 নাম : মাৰিয়াম মুণ্ডা স্বামীৰ নাম: চনিকা মুণ্ডা ঘৰ নং : 175 বয়স : 50 লিঙ্গ : মহিলা	GLK4638555 ফটো উপলব্ধ	60 নাম : পুৰাণ মুণ্ডা পিতাৰ নাম: পিলাৰু মুণ্ডা ঘৰ নং : 175 বয়স : 50 লিঙ্গ : পুৰুষ	GLK4638566 ফটো উপলব্ধ

বিধানসভা সমষ্টিৰ নম্বৰ আৰু নাম : 69-নদুৱাৰ  
অংশৰ নম্বৰ আৰু নাম : 1-1 নং বৰদিকৰাই (অংশ ২)

61 নাম : জহন মুণ্ডা পিতাৰ নাম: পিলাৰু মুণ্ডা ঘৰ নং : 175 বয়স : 45 লিঙ্গ : পুৰুষ	GLK4638577 ফটো উপলব্ধ	62 নাম : কুঞ্জল মালাৰ পিতাৰ নাম: পিতৰ মালাৰ ঘৰ নং : 176 বয়স : 46 লিঙ্গ : পুৰুষ	GLK4638602 ফটো উপলব্ধ	63 নাম : চানিয়াৰ কংগাৰী পিতাৰ নাম: অৰুন কংগাৰী ঘৰ নং : 176 বয়স : 39 লিঙ্গ : মহিলা	GLK1433960 ফটো উপলব্ধ
64 নাম : পাটৰাছ মালাৰ পিতাৰ নাম: লাডমা মালাৰ ঘৰ নং : 176 বয়স : 34 লিঙ্গ : পুৰুষ	GLK0451948 ফটো উপলব্ধ	65 নাম : ফুলচান কনগাড়া অন্যান্য: বাণা মালাৰ ঘৰ নং : 176 বয়স : 32 লিঙ্গ : পুৰুষ	OVA0014530 ফটো উপলব্ধ	66 নাম : মীনা মালাৰ পিতাৰ নাম: পিতৰ মালাৰ ঘৰ নং : 176 বয়স : 32 লিঙ্গ : মহিলা	GLK2366672 ফটো উপলব্ধ
67 নাম : বিনা মালাৰ পিতাৰ নাম: লধমা মালাৰ ঘৰ নং : 176 বয়স : 31 লিঙ্গ : মহিলা	GLK0451955 ফটো উপলব্ধ	68 নাম : মৰিয়ম মালাৰ পিতাৰ নাম: পিতাৰ মালাৰ ঘৰ নং : 176 বয়স : 31 লিঙ্গ : মহিলা	GLK0451922 ফটো উপলব্ধ	69 নাম : সঞ্জীপ মালাৰ পিতাৰ নাম: পিতাৰ মালাৰ ঘৰ নং : 176 বয়স : 28 লিঙ্গ : পুৰুষ	GLK2366631 ফটো উপলব্ধ
70 নাম : পিংকী মালাৰ স্বামীৰ নাম: কুঞ্জল মালাৰ ঘৰ নং : 176 বয়স : 26 লিঙ্গ : মহিলা	GLK2366789 ফটো উপলব্ধ	S 71 নাম : বিবিয়ানী মালাৰ পিতাৰ নাম: পিতাৰ মালাৰ ঘৰ নং : 176 বয়স : 25 লিঙ্গ : মহিলা	GLK0451930 ফটো উপলব্ধ	72 নাম : মন মায়া গিৰি স্বামীৰ নাম: বল বাহাদুৰ গিৰি ঘৰ নং : 177 বয়স : 69 লিঙ্গ : মহিলা	GLK0451906 ফটো উপলব্ধ
73 নাম : ত্ৰশোদা গিৰী স্বামীৰ নাম: গোপাল গিৰী ঘৰ নং : 177 বয়স : 50 লিঙ্গ : মহিলা	GLK0160721 ফটো উপলব্ধ	74 নাম : দিল বাহাদুৰ লিষু পিতাৰ নাম: ভিন্ন বাহাদুৰ লিষু ঘৰ নং : 178 বয়স : 40 লিঙ্গ : পুৰুষ	GLK2380749 ফটো উপলব্ধ	75 নাম : কুমাৰী লিষু স্বামীৰ নাম: দিল বাহাদুৰ লিষু ঘৰ নং : 178 বয়স : 38 লিঙ্গ : মহিলা	GLK2349116 ফটো উপলব্ধ
# 76 নাম : স্মিত্ৰা মুণ্ডা পিতাৰ নাম: সঞ্জয় মুণ্ডা ঘৰ নং : 179 বয়স : 35 লিঙ্গ : পুৰুষ	GLK0554832 ফটো উপলব্ধ	77 নাম : সঞ্জয় মুণ্ডা পিতাৰ নাম: বিৰছা মুণ্ডা ঘৰ নং : 179 বয়স : 35 লিঙ্গ : পুৰুষ	GLK1434083 ফটো উপলব্ধ	78 নাম : ধন বাহাদুৰ বচনেত পিতাৰ নাম: কলী বাহাদুৰ বচনেত ঘৰ নং : 180 বয়স : 81 লিঙ্গ : পুৰুষ	GLK2355303 ফটো উপলব্ধ
79 নাম : নকুল বচনেত পিতাৰ নাম: ধন বাহাদুৰ বচনেত ঘৰ নং : 180 বয়স : 38 লিঙ্গ : পুৰুষ	GLK2355329 ফটো উপলব্ধ	80 নাম : পুনম বচনেত স্বামীৰ নাম: নকুল বচনেত ঘৰ নং : 180 বয়স : 32 লিঙ্গ : মহিলা	GLK2355352 ফটো উপলব্ধ	81 নাম : সন্দীপ ছেত্ৰী পিতাৰ নাম: ধন বাহাদুৰ ছেত্ৰী ঘৰ নং : 180 বয়স : 32 লিঙ্গ : পুৰুষ	GLK2355386 ফটো উপলব্ধ
82 নাম : সঞ্জীৱ ছেত্ৰী পিতাৰ নাম: ধন বাহাদুৰ ছেত্ৰী ঘৰ নং : 180 বয়স : 30 লিঙ্গ : পুৰুষ	GLK2355402 ফটো উপলব্ধ	83 নাম : শিৱ বচনেত ছেত্ৰী পিতাৰ নাম: ধন বাহাদুৰ বচনেত ছেত্ৰী ঘৰ নং : 180 বয়স : 23 লিঙ্গ : পুৰুষ	GLK2355444 ফটো উপলব্ধ	84 নাম : ৰাম নাৰায়ন মালা পিতাৰ নাম: বাৰবল মালা ঘৰ নং : 181 বয়স : 50 লিঙ্গ : পুৰুষ	GLK4639069 ফটো উপলব্ধ
85 নাম : ধনঞ্জয় মালাহ পিতাৰ নাম: ৰাম নাৰায়ণ মালা ঘৰ নং : 181 বয়স : 26 লিঙ্গ : পুৰুষ	GLK1218114 ফটো উপলব্ধ	86 নাম : কন্যায়া লাল মালা পিতাৰ নাম: ৰাম নাৰায়ন মালা ঘৰ নং : 181 বয়স : 25 লিঙ্গ : পুৰুষ	GLK0451963 ফটো উপলব্ধ	87 নাম : মাতিয়াচ বৰ্দা পিতাৰ নাম: চিফনি বৰ্দা ঘৰ নং : 182 বয়স : 60 লিঙ্গ : পুৰুষ	GLK4638997 ফটো উপলব্ধ
88 নাম : দুচাৰ বৰ্দা পিতাৰ নাম: চিফনি বৰ্দা ঘৰ নং : 182 বয়স : 58 লিঙ্গ : পুৰুষ	GLK4638986 ফটো উপলব্ধ	89 নাম : মাৰ্থা বৰ্দা স্বামীৰ নাম: মাতিয়াচ বৰ্দা ঘৰ নং : 182 বয়স : 56 লিঙ্গ : মহিলা	GLK0555789 ফটো উপলব্ধ	90 নাম : দুটামী বৰ্দা স্বামীৰ নাম: কাহিন বৰ্দা ঘৰ নং : 182 বয়স : 48 লিঙ্গ : মহিলা	GLK4638975 ফটো উপলব্ধ

বিধানসভা সমষ্টিৰ নম্বৰ আৰু নাম : 69-নদুৱাৰ  
অংশৰ নম্বৰ আৰু নাম : 1-1 নং বৰদিকৰাই (অংশ 2)

91 নাম : প্ৰিতাম বদ্ৰা পিতাৰ নাম: মাটি বদ্ৰা ঘৰ নং : 182 বয়স : 48 লিঙ্গ : পুৰুষ	GLK4639003 ফটো উপলব্ধ	92 নাম : নিল বদ্ৰা স্বামীৰ নাম: প্ৰিতাম বদ্ৰা ঘৰ নং : 182 বয়স : 42 লিঙ্গ : মহিলা	GLK4639014 ফটো উপলব্ধ	93 নাম : কুপা বদ্ৰা স্বামীৰ নাম: জুচাৰ বদ্ৰা ঘৰ নং : 182 বয়স : 34 লিঙ্গ : মহিলা	GLK0555748 ফটো উপলব্ধ
R 94 নাম : বীনা হৰ স্বামীৰ নাম: শ্বেচেষ্ট হৰ ঘৰ নং : 183 বয়স : 47 লিঙ্গ : মহিলা	GLK4638920 ফটো উপলব্ধ	95 নাম : মাৰিয়াম মালাৰ স্বামীৰ নাম: ঘাটাম মালাৰ ঘৰ নং : 1৮৪ বয়স : 81 লিঙ্গ : মহিলা	GLK4634611 ফটো উপলব্ধ	96 নাম : মাকদালি মালাৰ স্বামীৰ নাম: গাত্ৰেৰ মালাৰ ঘৰ নং : 1৮৪ বয়স : 55 লিঙ্গ : মহিলা	GLK4634633 ফটো উপলব্ধ
97 নাম : আকুব মালাৰ পিতাৰ নাম: ঘাটাম মালাৰ ঘৰ নং : 1৮৪ বয়স : 51 লিঙ্গ : পুৰুষ	GLK4634644 ফটো উপলব্ধ	98 নাম : মনিকা মালাৰ স্বামীৰ নাম: আকুব মালাৰ ঘৰ নং : 1৮৪ বয়স : 48 লিঙ্গ : মহিলা	GLK4634655 ফটো উপলব্ধ	99 নাম : জৰ্জ মালাকাৰ পিতাৰ নাম: গাত্ৰেল মালাৰ ঘৰ নং : 1৮৪ বয়স : 29 লিঙ্গ : পুৰুষ	GLK0050179 ফটো উপলব্ধ
100 নাম : মাৰিয়ুছ মালাৰ পিতাৰ নাম: গাত্ৰেল মালাৰ ঘৰ নং : 1৮৪ বয়স : 28 লিঙ্গ : পুৰুষ	GLK0152603 ফটো উপলব্ধ	101 নাম : চিচিলীয়া মালাৰ পিতাৰ নাম: য়াকুব মালাৰ ঘৰ নং : 1৮৪ বয়স : 25 লিঙ্গ : মহিলা	GLK0523720 ফটো উপলব্ধ	102 নাম : সাবিনা মালাৰ পিতাৰ নাম: গাত্ৰেল মালাৰ ঘৰ নং : 1৮৪ বয়স : 24 লিঙ্গ : মহিলা	GLK0523670 ফটো উপলব্ধ
103 নাম : জোনালী মালাৰ পিতাৰ নাম: য়াকুব মালাৰ ঘৰ নং : 1৮৪ বয়স : 24 লিঙ্গ : মহিলা	GLK0523688 ফটো উপলব্ধ	104 নাম : য়াকুব মালাৰ মাতৃৰ নাম: মাকদালি মালাৰ ঘৰ নং : 184 বয়স : 23 লিঙ্গ : পুৰুষ	GLK2349033 ফটো উপলব্ধ	105 নাম : অনিতা মালাৰ স্বামীৰ নাম: জৰ্জ মালাৰ ঘৰ নং : 184 বয়স : 23 লিঙ্গ : মহিলা	GLK2377042 ফটো উপলব্ধ
106 নাম : শান্তি মলাৰ স্বামীৰ নাম: ফ্ৰানচিছ মলাৰ ঘৰ নং : 1৮৫ বয়স : 42 লিঙ্গ : মহিলা	GLK1433630 ফটো উপলব্ধ	107 নাম : পিতাৰ দাহাংগা পিতাৰ নাম: পাত্ৰীচ দাহাংগা ঘৰ নং : 1৮৭ বয়স : 34 লিঙ্গ : পুৰুষ	GLK0156455 ফটো উপলব্ধ	108 নাম : নিৰেন দাহাংগা অন্যান্য: পিতাৰ দাহাংগাৰ ঘৰ নং : 187 বয়স : 22 লিঙ্গ : পুৰুষ	GLK2371433 ফটো উপলব্ধ
109 নাম : ৰাজ বাহাদুৰ চেত্ৰী পিতাৰ নাম: দিগ্ৰী বাহাদুৰ চেত্ৰী ঘৰ নং : 188 বয়স : 54 লিঙ্গ : পুৰুষ	GLK4634713 ফটো উপলব্ধ	# 110 নাম : চন্দিকা মায়া ছেত্ৰী স্বামীৰ নাম: ৰাজ বাহাদুৰ চেত্ৰী ঘৰ নং : 1৮৮ বয়স : 50 লিঙ্গ : মহিলা	GLK4634724 ফটো উপলব্ধ	111 নাম : দিব্যা দেৱী পিতাৰ নাম: ৰাজ বাহাদুৰ ছেত্ৰী ঘৰ নং : 188 বয়স : 20 লিঙ্গ : মহিলা	OVA0014613 ফটো উপলব্ধ
112 নাম : চানিকা জজুৱাৰ পিতাৰ নাম: চৰতী জজুৱাৰ ঘৰ নং : 189 বয়স : 85 লিঙ্গ : পুৰুষ	GLK4638760 ফটো উপলব্ধ	113 নাম : মিৰি জজুৱাৰ স্বামীৰ নাম: চানিকা জজুৱাৰ ঘৰ নং : 189 বয়স : 80 লিঙ্গ : মহিলা	GLK4638771 ফটো উপলব্ধ	114 নাম : ৰাফেল জজুৱাৰ পিতাৰ নাম: চানিকা জজুৱাৰ ঘৰ নং : 189 বয়স : 29 লিঙ্গ : পুৰুষ	GLK0159962 ফটো উপলব্ধ
115 নাম : মৰমী জজুৱাৰ স্বামীৰ নাম: ৰাফেল জজুৱাৰ ঘৰ নং : 189 বয়স : 23 লিঙ্গ : মহিলা	GLK2365450 ফটো উপলব্ধ	116 নাম : ৰিদা তপু পিতাৰ নাম: দাউদ তপু ঘৰ নং : 1৯০ বয়স : 55 লিঙ্গ : পুৰুষ	GLK4634768 ফটো উপলব্ধ	117 নাম : মাৰিয়াম তপু স্বামীৰ নাম: ৰিদা তপু ঘৰ নং : 1৯০ বয়স : 50 লিঙ্গ : মহিলা	GLK4634779 ফটো উপলব্ধ
R 118 নাম : নন্দেশ্বৰ ঙাভে পিতাৰ নাম: মেচুৰ ঙাভে ঘৰ নং : 191 বয়স : 58 লিঙ্গ : পুৰুষ	GLK4738185 ফটো উপলব্ধ	119 নাম : লডগ তপু পিতাৰ নাম: বধু তপু ঘৰ নং : 1৯1 বয়স : 33 লিঙ্গ : পুৰুষ	GLK4641150 ফটো উপলব্ধ	120 নাম : দেবান পায়েং পিতাৰ নাম: আদিল পায়েং ঘৰ নং : 191 বয়স : 31 লিঙ্গ : পুৰুষ	GLK4641149 ফটো উপলব্ধ

বিধানসভা সমষ্টিৰ নম্বৰ আৰু নাম : 69-নদুৱাৰ  
অংশৰ নম্বৰ আৰু নাম : 1-1 নং বৰদিকৰাই (অংশ ২)

121 নাম : সন্তোকাী তপ্প স্বামীৰ নাম : লড়গ তপ্প ঘৰ নং : ১৯১ বয়স : 27 লিঙ্গ : মহিলা	GLK1432756 ফটো উপলব্ধ	122 নাম : বেতেল হৰ পিতাৰ নাম : জুবেল হৰ ঘৰ নং : 192 বয়স : 52 লিঙ্গ : পুৰুষ	GLK4639296 ফটো উপলব্ধ	123 নাম : জিনা হৰ স্বামীৰ নাম : বেতেল হৰ ঘৰ নং : 192 বয়স : 49 লিঙ্গ : মহিলা	GLK4639309 ফটো উপলব্ধ
124 নাম : চুতগন হৰ পিতাৰ নাম : জুবেল হৰ ঘৰ নং : 192 বয়স : 44 লিঙ্গ : পুৰুষ	GLK1434067 ফটো উপলব্ধ	125 নাম : ফিৰন হৰ পিতাৰ নাম : বেতেল হৰ ঘৰ নং : 192 বয়স : 25 লিঙ্গ : পুৰুষ	GLK1218015 ফটো উপলব্ধ	126 নাম : দময়ন্তী দেৱী স্বামীৰ নাম : অনন্তলাল সিং ঘৰ নং : ১৯৩ বয়স : 76 লিঙ্গ : মহিলা	GLK4634826 ফটো উপলব্ধ
127 নাম : বিজয় সিং পিতাৰ নাম : অনন্তলাল সিং ঘৰ নং : ১৯৩ বয়স : 58 লিঙ্গ : পুৰুষ	GLK4634837 ফটো উপলব্ধ	128 নাম : অঞ্জলা দেৱী স্বামীৰ নাম : বিজয় সিং ঘৰ নং : ১৯৩ বয়স : 53 লিঙ্গ : মহিলা	GLK4634848 ফটো উপলব্ধ	129 নাম : শিবলাল সিং পিতাৰ নাম : অনন্তলাল সিং ঘৰ নং : ১৯৩ বয়স : 49 লিঙ্গ : পুৰুষ	GLK4634860 ফটো উপলব্ধ
130 নাম : জৱালিতা কংগাডি স্বামীৰ নাম : উম্মাল হাৰ্পান ঘৰ নং : ১৯৩ বয়স : 34 লিঙ্গ : মহিলা	GLK0235077 ফটো উপলব্ধ	131 নাম : সুনিল সিং পিতাৰ নাম : বিজয় সিং ঘৰ নং : ১৯৩ বয়স : 34 লিঙ্গ : পুৰুষ	GLK4634871 ফটো উপলব্ধ	132 নাম : সুসমা দেৱী পিতাৰ নাম : বিজয় সিং ঘৰ নং : ১৯৩ বয়স : 31 লিঙ্গ : মহিলা	GLK2156867 ফটো উপলব্ধ
133 নাম : বাৰদান চয় পিতাৰ নাম : লুইচ চয় ঘৰ নং : ১৯৩ বয়স : 30 লিঙ্গ : পুৰুষ	GLK0153734 ফটো উপলব্ধ	134 নাম : চুনিতা চয় স্বামীৰ নাম : বাৰদান চয় ঘৰ নং : ১৯৩ বয়স : 30 লিঙ্গ : মহিলা	GLK0516500 ফটো উপলব্ধ	135 নাম : চামেলি দেৱী পিতাৰ নাম : বিজয় সিং ঘৰ নং : ১৯৩ বয়স : 28 লিঙ্গ : মহিলা	GLK0235267 ফটো উপলব্ধ
136 নাম : লক্ষ্মী দেৱী পিতাৰ নাম : শিবলাল সিং ঘৰ নং : 193 বয়স : 22 লিঙ্গ : মহিলা	OVA0023101 ফটো উপলব্ধ	137 নাম : বোগীৰাম তামাং পিতাৰ নাম : কালুমান তামাং ঘৰ নং : 194 বয়স : 38 লিঙ্গ : পুৰুষ	GLK4638759 ফটো উপলব্ধ	138 নাম : শংকৰ তামাং পিতাৰ নাম : টেক বাহাদুৰ তামাং ঘৰ নং : 194 বয়স : 25 লিঙ্গ : পুৰুষ	OVA0016162 ফটো উপলব্ধ
139 নাম : মীনা দেৱী স্বামীৰ নাম : শিবলাল সিং ঘৰ নং : ১৯৫ বয়স : 45 লিঙ্গ : মহিলা	GLK4634893 ফটো উপলব্ধ	140 নাম : বীৰ বাহাদুৰ ছেত্ৰী পিতাৰ নাম : চন্দ্ৰ বাহাদুৰ ছেত্ৰী ঘৰ নং : ১৯৬ বয়স : 49 লিঙ্গ : পুৰুষ	GLK4634906 ফটো উপলব্ধ	141 নাম : টেক বাহাদুৰ ছেত্ৰী পিতাৰ নাম : চন্দ্ৰ বাহাদুৰ ছেত্ৰী ঘৰ নং : ১৯৬ বয়স : 45 লিঙ্গ : পুৰুষ	GLK4634939 ফটো উপলব্ধ
S 142 নাম : কৌশিলা দেৱী স্বামীৰ নাম : টেক বাহাদুৰ ছেত্ৰী ঘৰ নং : ১৯৬ বয়স : 44 লিঙ্গ : মহিলা	GLK0151050 ফটো উপলব্ধ	143 নাম : সঞ্জয় ছেত্ৰী পিতাৰ নাম : চন্দ্ৰ বাঃ ছেত্ৰী ঘৰ নং : ১৯৬ বয়স : 43 লিঙ্গ : পুৰুষ	GLK0054346 ফটো উপলব্ধ	144 নাম : বোধে গুৰুং পিতাৰ নাম : বীৰ বাহাদুৰ গুৰুং ঘৰ নং : 197 বয়স : 47 লিঙ্গ : পুৰুষ	GLK4639150 ফটো উপলব্ধ
145 নাম : পঞ্চ গুৰুং পিতাৰ নাম : বীৰ বাহাদুৰ গুৰুং ঘৰ নং : 197 বয়স : 44 লিঙ্গ : মহিলা	GLK4639161 ফটো উপলব্ধ	146 নাম : চনাম গুৰুং পিতাৰ নাম : বীৰ বাহাদুৰ গুৰুং ঘৰ নং : 197 বয়স : 41 লিঙ্গ : পুৰুষ	GLK4639172 ফটো উপলব্ধ	147 নাম : দেৱানন্দ গুৰুং পিতাৰ নাম : বীৰ বাহাদুৰ গুৰুং ঘৰ নং : 197 বয়স : 38 লিঙ্গ : পুৰুষ	GLK4639183 ফটো উপলব্ধ
148 নাম : নিৰ গুৰুং স্বামীৰ নাম : দেৱানন্দ গুৰুং ঘৰ নং : 197 বয়স : 32 লিঙ্গ : মহিলা	GLK2157008 ফটো উপলব্ধ	149 নাম : একৰাজ নিৰলা পিতাৰ নাম : মন বাহাদুৰ নিৰলা ঘৰ নং : 198 বয়স : 53 লিঙ্গ : পুৰুষ	GLK4635307 ফটো উপলব্ধ	150 নাম : বুপা নিৰলা স্বামীৰ নাম : একৰাজ নিৰলা ঘৰ নং : 198 বয়স : 47 লিঙ্গ : মহিলা	GLK4639194 ফটো উপলব্ধ

বিধানসভা সমষ্টিৰ নম্বৰ আৰু নাম : 69-নদুৱাৰ  
অংশৰ নম্বৰ আৰু নাম : 1-1 নং বৰদিকৰাই (অংশ ২)

151 নাম : বিশাল নিৰলা পিতাৰ নাম: একৰাজ নিৰলা ঘৰ নং : 198 বয়স : 23 লিঙ্গ : পুৰুষ	GLK1251784 ফটো উপলব্ধ	152 নাম : মাৰিয়াম ঢেলা স্বামীৰ নাম: আচিং ঢেলা ঘৰ নং : 155 বয়স : 69 লিঙ্গ : মহিলা	GLK4634984 ফটো উপলব্ধ	153 নাম : চিগলী ঢেলা স্বামীৰ নাম: আকুব ঢেলা ঘৰ নং : 155 বয়স : 55 লিঙ্গ : মহিলা	GLK4634973 ফটো উপলব্ধ
154 নাম : চানকা ঢেলা পিতাৰ নাম: আচিং ঢেলা ঘৰ নং : 155 বয়স : 38 লিঙ্গ : পুৰুষ	GLK4634995 ফটো উপলব্ধ	155 নাম : সুনিতা ঢেলা পিতাৰ নাম: য়াকুব ঢেলা ঘৰ নং : 155 বয়স : 37 লিঙ্গ : মহিলা	GLK4635001 ফটো উপলব্ধ	156 নাম : মাথ্ৰা ঢেলা পিতাৰ নাম: মাৰিয়াম ঢেলা ঘৰ নং : 155 বয়স : 36 লিঙ্গ : পুৰুষ	GLK0153742 ফটো উপলব্ধ
157 নাম : জানকী ঢেলা স্বামীৰ নাম: চানকা ঢেলা ঘৰ নং : 200 বয়স : 45 লিঙ্গ : মহিলা	GLK4635012 ফটো উপলব্ধ	158 নাম : নিকিতা ঢেলা স্বামীৰ নাম: শুক্ৰা ঢেলা ঘৰ নং : 200 বয়স : 42 লিঙ্গ : মহিলা	GLK4635034 ফটো উপলব্ধ	159 নাম : চম্পা কুৰিন পিতাৰ নাম: দাউদ কুৰিন ঘৰ নং : 201 বয়স : 64 লিঙ্গ : পুৰুষ	GLK4635056 ফটো উপলব্ধ
160 নাম : পাউলুছ কুৰিন পিতাৰ নাম: চম্পা কুৰিন ঘৰ নং : 201 বয়স : 31 লিঙ্গ : পুৰুষ	GLK1432806 ফটো উপলব্ধ	R 161 নাম : চিৰি হৰ পিতাৰ নাম: পিৰী হৰ ঘৰ নং : 202 বয়স : 66 লিঙ্গ : মহিলা	GLK4635078 ফটো উপলব্ধ	162 নাম : ৰূপালী হৰ স্বামীৰ নাম: হৰিসিং হৰ ঘৰ নং : 202 বয়স : 42 লিঙ্গ : মহিলা	GLK0153783 ফটো উপলব্ধ
163 নাম : জাবানী হৰ পিতাৰ নাম: গিৰি হৰ ঘৰ নং : 202 বয়স : 40 লিঙ্গ : মহিলা	GLK4635090 ফটো উপলব্ধ	164 নাম : হৰিসিং হৰ পিতাৰ নাম: গিৰি হৰ ঘৰ নং : 202 বয়স : 38 লিঙ্গ : পুৰুষ	GLK4635103 ফটো উপলব্ধ	165 নাম : দিল্লীৰাম বাবাজী পিতাৰ নাম: চেৰ বাহাদুৰ বাবাজী ঘৰ নং : 203 বয়স : 59 লিঙ্গ : পুৰুষ	GLK4639570 ফটো উপলব্ধ
166 নাম : দেবী বাবাজী স্বামীৰ নাম: দিল্লীৰাম বাবাজী ঘৰ নং : 203 বয়স : 55 লিঙ্গ : মহিলা	GLK4639581 ফটো উপলব্ধ	167 নাম : বাসন্তী মহান্ত স্বামীৰ নাম: ইন্দ্ৰাজিৎ বাবাজী ঘৰ নং : 203 বয়স : 40 লিঙ্গ : মহিলা	GLK2388213 ফটো উপলব্ধ	168 নাম : ইন্দ্ৰাজিত বাবাজী পিতাৰ নাম: চেৰ বাহাদুৰ বাবাজী ঘৰ নং : 203 বয়স : 40 লিঙ্গ : পুৰুষ	GLK4639627 ফটো উপলব্ধ
169 নাম : ধনবাহাদুৰ গিৰি মাতৃৰ নাম: দিল্লীৰাম গিৰি ঘৰ নং : 203 বয়স : 29 লিঙ্গ : পুৰুষ	GLK0267146 ফটো উপলব্ধ	170 নাম : চুকৰমনি গোৱালা স্বামীৰ নাম: লক্ষীৰাম গোৱালা ঘৰ নং : 208 বয়স : 56 লিঙ্গ : মহিলা	GLK4635125 ফটো উপলব্ধ	171 নাম : চম্পা গঞ্জ স্বামীৰ নাম: শংকৰ গঞ্জ ঘৰ নং : 208 বয়স : 40 লিঙ্গ : মহিলা	GLK0242438 ফটো উপলব্ধ
172 নাম : ৰাম গোৱালা পিতাৰ নাম: লক্ষীৰাম গোৱালা ঘৰ নং : 208 বয়স : 31 লিঙ্গ : পুৰুষ	GLK0153924 ফটো উপলব্ধ	173 নাম : জিতেন গোৱালা পিতাৰ নাম: লক্ষীৰাম গোৱালা ঘৰ নং : 208 বয়স : 28 লিঙ্গ : পুৰুষ	GLK0153833 ফটো উপলব্ধ	174 নাম : মাইন গুৱালা স্বামীৰ নাম: ৰাম গুৱালা ঘৰ নং : 208 বয়স : 28 লিঙ্গ : মহিলা	GLK0555516 ফটো উপলব্ধ
175 নাম : পৰশুৰাম ছেত্ৰী পিতাৰ নাম: ভাৰাবীৰ ছেত্ৰী ঘৰ নং : 205 বয়স : 62 লিঙ্গ : পুৰুষ	GLK4635136 ফটো উপলব্ধ	176 নাম : পবিত্ৰা দেৱী স্বামীৰ নাম: পৰশুৰাম ছেত্ৰী ঘৰ নং : 205 বয়স : 60 লিঙ্গ : মহিলা	GLK4635147 ফটো উপলব্ধ	177 নাম : দীপক ছেত্ৰী পিতাৰ নাম: পৰশুৰাম ছেত্ৰী ঘৰ নং : 205 বয়স : 41 লিঙ্গ : পুৰুষ	GLK4635169 ফটো উপলব্ধ
178 নাম : সুভাচ ছেত্ৰী পিতাৰ নাম: পৰশুৰাম ছেত্ৰী ঘৰ নং : 205 বয়স : 38 লিঙ্গ : পুৰুষ	GLK4635158 ফটো উপলব্ধ	179 নাম : ববিতা ছেত্ৰী স্বামীৰ নাম: দীপক ছেত্ৰী ঘৰ নং : 205 বয়স : 34 লিঙ্গ : মহিলা	GLK0516609 ফটো উপলব্ধ	180 নাম : কালীমায়া তামাং স্বামীৰ নাম: বাগিলাল তামাং ঘৰ নং : 206 বয়স : 66 লিঙ্গ : মহিলা	GLK4635181 ফটো উপলব্ধ

বিধানসভা সমষ্টিৰ নম্বৰ আৰু নাম : 69-নদুৱাৰ  
অংশৰ নম্বৰ আৰু নাম : 1-1 নং বৰদিকৰাই (অংশ ২)

181 নাম : বগী লাল তামাং পিতাৰ নাম: হৰু বাহাদুৰ তামাং ঘৰ নং : ২০৬ বয়স : 61 লিঙ্গ : পুৰুষ	GLK4635170 ফটো উপলব্ধ	182 নাম : চনসা বাহাদুৰ তামাং পিতাৰ নাম: বগীলাল তামাং ঘৰ নং : ২০৬ বয়স : 49 লিঙ্গ : পুৰুষ	GLK4635192 ফটো উপলব্ধ	183 নাম : দেবীমায়া তামাং স্বামীৰ নাম: চনসা তামাং ঘৰ নং : ২০৬ বয়স : 47 লিঙ্গ : মহিলা	GLK4635205 ফটো উপলব্ধ
184 নাম : পবন তামাং পিতাৰ নাম: বগীলাল তামাং ঘৰ নং : ২০৬ বয়স : 41 লিঙ্গ : পুৰুষ	GLK4635216 ফটো উপলব্ধ	185 নাম : গোপাল তামাং পিতাৰ নাম: বগীলাল তামাং ঘৰ নং : ২০৬ বয়স : 36 লিঙ্গ : পুৰুষ	GLK4635238 ফটো উপলব্ধ	186 নাম : কুমাৰী তামাং স্বামীৰ নাম: পৰন তামাং ঘৰ নং : ২০৬ বয়স : 35 লিঙ্গ : মহিলা	GLK0059857 ফটো উপলব্ধ
187 নাম : দেবীমায়া তামাং পিতাৰ নাম: বগীলাল তামাং ঘৰ নং : ২০৬ বয়স : 30 লিঙ্গ : মহিলা	GLK0059907 ফটো উপলব্ধ	188 নাম : ৰাজু তামাং পিতাৰ নাম: চনসা বাঃ তামাং ঘৰ নং : ২০৬ বয়স : 29 লিঙ্গ : পুৰুষ	GLK0059915 ফটো উপলব্ধ	189 নাম : ধনমায়া তামাং স্বামীৰ নাম: গোপাল তামাং ঘৰ নং : ২০৬ বয়স : 28 লিঙ্গ : মহিলা	GLK1432814 ফটো উপলব্ধ
190 নাম : প্ৰেম তামাং পিতাৰ নাম: বগীলাল তামাং ঘৰ নং : ২০৬ বয়স : 28 লিঙ্গ : পুৰুষ	GLK0154443 ফটো উপলব্ধ	191 নাম : গোপাল তামাং পিতাৰ নাম: চনসা বাহাদুৰ তামাং ঘৰ নং : ২০৬ বয়স : 27 লিঙ্গ : পুৰুষ	GLK0154054 ফটো উপলব্ধ	192 নাম : মনিকা ৰাই স্বামীৰ নাম: প্ৰেম তামাং ঘৰ নং : ২০৬ বয়স : 27 লিঙ্গ : মহিলা	GLK0451369 ফটো উপলব্ধ
193 নাম : ইন্দ্ৰ বা তামাং পিতাৰ নাম: চনসা বাহাদুৰ তামাং ঘৰ নং : ২০৬ বয়স : 26 লিঙ্গ : পুৰুষ	GLK0451393 ফটো উপলব্ধ	# 194 নাম : মধু তামাং স্বামীৰ নাম: ৰাজু তামাং ঘৰ নং : 206 বয়স : 21 লিঙ্গ : মহিলা	GLK2348928 ফটো উপলব্ধ	195 নাম : লক্ষ্মন লিচু পিতাৰ নাম: আশীক লীচু ঘৰ নং : ২০৭ বয়স : 44 লিঙ্গ : পুৰুষ	GLK4635250 ফটো উপলব্ধ
# 196 নাম : সন্তোষী লিচু স্বামীৰ নাম: লক্ষণ লিচু ঘৰ নং : ২০৭ বয়স : 38 লিঙ্গ : মহিলা	GLK4635261 ফটো উপলব্ধ	197 নাম : সাগৰ দেৱান পিতাৰ নাম: চাহেব চুৰ্বা ঘৰ নং : ২০৮ বয়স : 51 লিঙ্গ : পুৰুষ	GLK4635294 ফটো উপলব্ধ	198 নাম : শংকৰ গঞ্জু পিতাৰ নাম: ভক্ত গঞ্জু ঘৰ নং : ২০৮ বয়স : 50 লিঙ্গ : পুৰুষ	GLK0243659 ফটো উপলব্ধ
199 নাম : চুনিতা দেৱান পিতাৰ নাম: লীলা দেৱান ঘৰ নং : ২০৮ বয়স : 31 লিঙ্গ : মহিলা	GLK0243709 ফটো উপলব্ধ	200 নাম : বেদ বাহাদুৰ দেৱান পিতাৰ নাম: লীলা বাহাদুৰ দেৱান ঘৰ নং : ২০৮ বয়স : 23 লিঙ্গ : পুৰুষ	GLK1251701 ফটো উপলব্ধ	201 নাম : ছমিৰ দেৱান পিতাৰ নাম: লীলা দেৱান ঘৰ নং : 208 বয়স : 19 লিঙ্গ : পুৰুষ	OVA0138537 ফটো উপলব্ধ
202 নাম : চল বাহাদুৰ তামাং পিতাৰ নাম: জাং বাহাদুৰ তামাং ঘৰ নং : ২০৯ বয়স : 46 লিঙ্গ : পুৰুষ	GLK0511378 ফটো উপলব্ধ	203 নাম : পদম কুমাৰ ছেত্ৰী পিতাৰ নাম: ধন বাহাদুৰ ছেত্ৰী ঘৰ নং : ২১০ বয়স : 50 লিঙ্গ : পুৰুষ	GLK0151241 ফটো উপলব্ধ	204 নাম : বালাকৃষ্ণ নিৰলা পিতাৰ নাম: মন নিৰলা ঘৰ নং : ২১০ বয়স : 45 লিঙ্গ : পুৰুষ	GLK4635330 ফটো উপলব্ধ
205 নাম : চন্দা বাহাদুৰ নিৰলা পিতাৰ নাম: মন বাহাদুৰ নিৰলা ঘৰ নং : ২১০ বয়স : 39 লিঙ্গ : পুৰুষ	GLK4635363 ফটো উপলব্ধ	206 নাম : সেম বাহাদুৰ নিৰলা পিতাৰ নাম: মন বাহাদুৰ নিৰলা ঘৰ নং : ২১০ বয়স : 38 লিঙ্গ : পুৰুষ	GLK4635374 ফটো উপলব্ধ	207 নাম : টিকা দেৱী স্বামীৰ নাম: বালা কৃষ্ণ নিৰলা ঘৰ নং : ২১০ বয়স : 36 লিঙ্গ : মহিলা	GLK4635352 ফটো উপলব্ধ
208 নাম : ৰোহন কুমাৰ নিৰলা অন্যান্য: যুবৰাজ নিৰলা ঘৰ নং : ২১০ বয়স : 32 লিঙ্গ : পুৰুষ	GLK4641161 ফটো উপলব্ধ	209 নাম : চন্দ্ৰ কলা ছেত্ৰী পিতাৰ নাম: ৰোহন কুমাৰ নিৰলা ঘৰ নং : ২১০ বয়স : 27 লিঙ্গ : মহিলা	GLK1432764 ফটো উপলব্ধ	210 নাম : ৰামদীন মুধি পিতাৰ নাম: কৰীৰাম মুধি ঘৰ নং : ২১১ বয়স : 52 লিঙ্গ : পুৰুষ	GLK4635396 ফটো উপলব্ধ

বিধানসভা সমষ্টিৰ নম্বৰ আৰু নাম : 69-নদুৱাৰ  
অংশৰ নম্বৰ আৰু নাম : 1-1 নং বৰদিকৰাই (অংশ ২)

# 211 নাম : লালচন মুদি পিতাৰ নাম: ককাৰাম মুদি ঘৰ নং : ২১১ বয়স : 49 লিঙ্গ : পুৰুষ	GLK4635409 ফটো উপলব্ধ	212 নাম : শেবালাী মুদি স্বামীৰ নাম: লালচন মুদি ঘৰ নং : ২১১ বয়স : 46 লিঙ্গ : মহিলা	GLK4635410 ফটো উপলব্ধ	R 213 নাম : ৰিতা ভূমিজ স্বামীৰ নাম: ৰাস্মাদিন মুদি ঘৰ নং : ২১৪ বয়স : ৪৪ লিঙ্গ : মহিলা	GLK0246595 ফটো উপলব্ধ
214 নাম : বাম মুদি পিতাৰ নাম: ডিব্ৰো মুদি ঘৰ নং : ২১১ বয়স : 30 লিঙ্গ : পুৰুষ	GLK0155051 ফটো উপলব্ধ	215 নাম : পিংকী মুদি স্বামীৰ নাম: বাম মুদি ঘৰ নং : 211 বয়স : 27 লিঙ্গ : মহিলা	OVA0123091 ফটো উপলব্ধ	216 নাম : মনোজ মুদি পিতাৰ নাম: লালচন মুদি ঘৰ নং : ২১১ বয়স : 23 লিঙ্গ : পুৰুষ	GLK1432772 ফটো উপলব্ধ
217 নাম : দমন ঢেলা পিতাৰ নাম: ছমা ঢেলা ঘৰ নং : ২১২ বয়স : 51 লিঙ্গ : পুৰুষ	GLK4635432 ফটো উপলব্ধ	218 নাম : জয়া ঢেলা স্বামীৰ নাম: ছমা ঢেলা ঘৰ নং : ২১২ বয়স : 49 লিঙ্গ : মহিলা	GLK4635443 ফটো উপলব্ধ	219 নাম : জিতেন ঢেলা পিতাৰ নাম: দমন ঢেলা ঘৰ নং : ২১২ বয়স : 23 লিঙ্গ : পুৰুষ	GLK1251461 ফটো উপলব্ধ
220 নাম : চুলেমান ঢেলা পিতাৰ নাম: ছমা ঢেলা ঘৰ নং : ২১৩ বয়স : 49 লিঙ্গ : পুৰুষ	GLK4635465 ফটো উপলব্ধ	221 নাম : সুমিত্ৰা মুৰা স্বামীৰ নাম: চুলেমান ঢেলা ঘৰ নং : ২১৩ বয়স : 32 লিঙ্গ : মহিলা	GLK0063156 ফটো উপলব্ধ	222 নাম : ৰনিতা ধেলা স্বামীৰ নাম: সুনীল ধেলা ঘৰ নং : 213 বয়স : 21 লিঙ্গ : মহিলা	OVA0089045 ফটো উপলব্ধ
223 নাম : ৰাজু গড় পিতাৰ নাম: কান্তা গড় ঘৰ নং : ২১৪ বয়স : 32 লিঙ্গ : পুৰুষ	GLK1432780 ফটো উপলব্ধ	224 নাম : হাৰসিং ঢেলা পিতাৰ নাম: ছমা ঢেলা ঘৰ নং : ২১৫ বয়স : 59 লিঙ্গ : পুৰুষ	GLK4635476 ফটো উপলব্ধ	225 নাম : বিৰেন ঢেলা পিতাৰ নাম: হাৰসিং ঢেলা ঘৰ নং : ২১৫ বয়স : 40 লিঙ্গ : পুৰুষ	GLK0151332 ফটো উপলব্ধ
# 226 নাম : অঞ্জলী বেৰতিয়া স্বামীৰ নাম: বিৰেন ঢেলা ঘৰ নং : ২১৫ বয়স : 40 লিঙ্গ : মহিলা	GLK0151340 ফটো উপলব্ধ	227 নাম : বিৰচিং ঢেলা পিতাৰ নাম: গহিৰা ঢেলা ঘৰ নং : ২১৫ বয়স : 37 লিঙ্গ : পুৰুষ	GLK2156878 ফটো উপলব্ধ	228 নাম : ৰাজু ডেলা পিতাৰ নাম: হাৰচিং ডেলা ঘৰ নং : ২১৫ বয়স : 36 লিঙ্গ : পুৰুষ	GLK0248146 ফটো উপলব্ধ
229 নাম : মঞ্জু ঢেলা অন্যান্য: বিৰচিং ঢেলা ঘৰ নং : ২১৫ বয়স : 33 লিঙ্গ : মহিলা	GLK2156889 ফটো উপলব্ধ	# 230 নাম : স্বপনা ঢেলা স্বামীৰ নাম: ৰাজু ঢেলা ঘৰ নং : ২১৫ বয়স : 29 লিঙ্গ : মহিলা	GLK1432798 ফটো উপলব্ধ	231 নাম : অনিল ঢেলা পিতাৰ নাম: হাৰসিং ঢেলা ঘৰ নং : ২১৫ বয়স : 28 লিঙ্গ : পুৰুষ	GLK0156752 ফটো উপলব্ধ
232 নাম : ববিতা মুৰা স্বামীৰ নাম: অনিল ঢেলা ঘৰ নং : ২১৫ বয়স : 27 লিঙ্গ : মহিলা	GLK0451419 ফটো উপলব্ধ	R 233 নাম : চাবিন পূৰ্তি স্বামীৰ নাম: বাটনা পূৰ্তি ঘৰ নং : ২১৬ বয়স : 66 লিঙ্গ : মহিলা	GLK4635498 ফটো উপলব্ধ	234 নাম : প্ৰীতম পূৰ্তি পিতাৰ নাম: বাটনা পূৰ্তি ঘৰ নং : ২১৬ বয়স : 44 লিঙ্গ : পুৰুষ	GLK4635501 ফটো উপলব্ধ
235 নাম : জুলাকী পূৰ্তি স্বামীৰ নাম: প্ৰীতম পূৰ্তি ঘৰ নং : ২১৬ বয়স : 42 লিঙ্গ : মহিলা	GLK4635512 ফটো উপলব্ধ	236 নাম : জুনল পূৰ্তি পিতাৰ নাম: বাটা পূৰ্তি ঘৰ নং : ২১৬ বয়স : 39 লিঙ্গ : পুৰুষ	GLK0248286 ফটো উপলব্ধ	237 নাম : এচাইয়া পূৰ্তি পিতাৰ নাম: বাটনা পূৰ্তি ঘৰ নং : ২১৬ বয়স : 39 লিঙ্গ : পুৰুষ	GLK4635534 ফটো উপলব্ধ
238 নাম : আশ্ৰেল পূৰ্তি পিতাৰ নাম: বাটা পূৰ্তি ঘৰ নং : ২১৬ বয়স : 37 লিঙ্গ : পুৰুষ	GLK0248336 ফটো উপলব্ধ	239 নাম : চালিম পূৰ্তি পিতাৰ নাম: বাটা পূৰ্তি ঘৰ নং : 216 বয়স : 34 লিঙ্গ : পুৰুষ	GLK0405330 ফটো উপলব্ধ	240 নাম : প্ৰভা পূৰ্তি স্বামীৰ নাম: ছালীম পূৰ্তি ঘৰ নং : 216 বয়স : 32 লিঙ্গ : মহিলা	GLK2354470 ফটো উপলব্ধ

বিধানসভা সমষ্টিৰ নম্বৰ আৰু নাম : 69-নদুৱাৰ  
অংশৰ নম্বৰ আৰু নাম : 1-1 নং বৰদিকৰাই (অংশ ২)

241 নাম : প্ৰেম পূৰ্তি পিতাৰ নাম: বাৰ্না পূৰ্তি ঘৰ নং : ২১৬ বয়স : 31 লিঙ্গ : পুৰুষ	GLK0248427 ফটো উপলব্ধ	242 নাম : বিৰাজ পূৰ্তী পিতাৰ নাম: বাৰ্না পূৰ্তি ঘৰ নং : ২১৬ বয়স : 28 লিঙ্গ : পুৰুষ	GLK0554782 ফটো উপলব্ধ	243 নাম : জলি পূৰ্তি পিতাৰ নাম: বাৰ্না পূৰ্তি ঘৰ নং : ২১৬ বয়স : 26 লিঙ্গ : মহিলা	GLK0451427 ফটো উপলব্ধ
244 নাম : ৰঞ্জিত হৰ পিতাৰ নাম: নাইনুৰ হৰ ঘৰ নং : ২১৭ বয়স : 43 লিঙ্গ : পুৰুষ	GLK4635545 ফটো উপলব্ধ	245 নাম : বীনা হৰ স্বামীৰ নাম: ৰঞ্জিত হৰ ঘৰ নং : ২১৭ বয়স : 42 লিঙ্গ : মহিলা	GLK4635556 ফটো উপলব্ধ	246 নাম : ফুলমনি হৰ পিতাৰ নাম: নাইনু হৰ ঘৰ নং : 217 বয়স : 40 লিঙ্গ : মহিলা	GLK0410704 ফটো উপলব্ধ
247 নাম : জীতেন হৰ পিতাৰ নাম: নাইনুৰ হৰ ঘৰ নং : ২১৭ বয়স : 39 লিঙ্গ : পুৰুষ	GLK4635567 ফটো উপলব্ধ	248 নাম : গোছনাৰ কাণ্ডলনা পিতাৰ নাম: আলবুই কাণ্ডলনা ঘৰ নং : ২১৭ বয়স : 39 লিঙ্গ : পুৰুষ	GLK0451286 ফটো উপলব্ধ	249 নাম : মনিষা মুণ্ডা হৰ স্বামীৰ নাম: বিছা হৰ ঘৰ নং : ২১৭ বয়স : 28 লিঙ্গ : মহিলা	GLK0555169 ফটো উপলব্ধ
250 নাম : বিৰ্চা হৰ পিতাৰ নাম: ন নাইনু হৰ ঘৰ নং : ২১৭ বয়স : 27 লিঙ্গ : পুৰুষ	GLK0248757 ফটো উপলব্ধ	251 নাম : অশোক হৰ পিতাৰ নাম: ৰঞ্জিত হৰ ঘৰ নং : 217 বয়স : 21 লিঙ্গ : পুৰুষ	GLK2359743 ফটো উপলব্ধ	252 নাম : য়াকুব পূৰ্তি পিতাৰ নাম: এছাইয়া পূৰ্তি ঘৰ নং : ২১৮ বয়স : 53 লিঙ্গ : পুৰুষ	GLK4635589 ফটো উপলব্ধ
R 253 নাম : নিকোদিম পূৰ্তি পিতাৰ নাম: চিমন পূৰ্তি ঘৰ নং : ২১৮ বয়স : 52 লিঙ্গ : পুৰুষ	GLK0149922 ফটো উপলব্ধ	254 নাম : অচিৰিতা পূৰ্তী স্বামীৰ নাম: নিকোদিম পূৰ্তী ঘৰ নং : 218 বয়স : 47 লিঙ্গ : মহিলা	GLK0370783 ফটো উপলব্ধ	255 নাম : ইচাক পূৰ্তী পিতাৰ নাম: এচায়া পূৰ্তী ঘৰ নং : ২১৮ বয়স : 46 লিঙ্গ : পুৰুষ	GLK4635590 ফটো উপলব্ধ
256 নাম : প্ৰমিলা পূৰ্তি স্বামীৰ নাম: ইচাক পূৰ্তি ঘৰ নং : ২১৮ বয়স : 44 লিঙ্গ : মহিলা	GLK4635603 ফটো উপলব্ধ	257 নাম : ধৰমদাস পূৰ্তি পিতাৰ নাম: এচাইয়া পূৰ্তি ঘৰ নং : ২১৮ বয়স : 40 লিঙ্গ : পুৰুষ	GLK4635614 ফটো উপলব্ধ	258 নাম : থমাচ পূৰ্তি পিতাৰ নাম: চিমন পূৰ্তি ঘৰ নং : ২১৮ বয়স : 40 লিঙ্গ : পুৰুষ	GLK0150110 ফটো উপলব্ধ
259 নাম : হৰীয়ৰ পূৰ্তী পিতাৰ নাম: এচাইয়া পূৰ্তী ঘৰ নং : ২১৮ বয়স : 37 লিঙ্গ : পুৰুষ	GLK1432822 ফটো উপলব্ধ	260 নাম : মীনা পূৰ্তি পিতাৰ নাম: এচাইয়া পূৰ্তি ঘৰ নং : ২১৮ বয়স : 37 লিঙ্গ : মহিলা	GLK4641172 ফটো উপলব্ধ	R 261 নাম : চিতলা পূৰ্তি স্বামীৰ নাম: ধৰমদাস পূৰ্তি ঘৰ নং : ২১৮ বয়স : 30 লিঙ্গ : মহিলা	GLK0063958 ফটো উপলব্ধ
262 নাম : অমলা পূৰ্তী পিতাৰ নাম: ইছাক পূৰ্তি ঘৰ নং : ২১৮ বয়স : 27 লিঙ্গ : পুৰুষ	GLK0554790 ফটো উপলব্ধ	263 নাম : ৰৌচন পূৰ্তি পিতাৰ নাম: ইছাক পূৰ্তি ঘৰ নং : ২১৮ বয়স : 25 লিঙ্গ : পুৰুষ	GLK0451294 ফটো উপলব্ধ	264 নাম : চন্দ্ৰকুমাৰ খৰ্কা পিতাৰ নাম: চল বাহাদুৰ খৰ্কা ঘৰ নং : ২১৯ বয়স : 51 লিঙ্গ : পুৰুষ	GLK4635636 ফটো উপলব্ধ
265 নাম : নিৰ্মলা দেৱী স্বামীৰ নাম: কুলদীপ খৰ্কা ঘৰ নং : ২১৯ বয়স : 50 লিঙ্গ : মহিলা	GLK4635625 ফটো উপলব্ধ	266 নাম : ডিগ বাহাদুৰ খকৰেল পিতাৰ নাম: ভিৰ্ম বাহাদুৰ খকৰেল ঘৰ নং : ২২০ বয়স : 74 লিঙ্গ : পুৰুষ	GLK4635647 ফটো উপলব্ধ	267 নাম : চন্দ্ৰকলা খকৰেল স্বামীৰ নাম: ডিগ বাহাদুৰ খকৰেল ঘৰ নং : ২২০ বয়স : 66 লিঙ্গ : মহিলা	GLK4635658 ফটো উপলব্ধ
268 নাম : মন বাহাদুৰ খকৰেল পিতাৰ নাম: ডিগ বাহাদুৰ খকৰেল ঘৰ নং : ২২০ বয়স : 48 লিঙ্গ : পুৰুষ	GLK4635669 ফটো উপলব্ধ	# 269 নাম : তিল বাহাদুৰ খকৰেল পিতাৰ নাম: ডিগ বাহাদুৰ খকৰেল ঘৰ নং : ২২০ বয়স : 47 লিঙ্গ : পুৰুষ	GLK4635681 ফটো উপলব্ধ	270 নাম : ভাৰতী খকৰেল স্বামীৰ নাম: মন বাহাদুৰ খকৰেল ঘৰ নং : ২২০ বয়স : 44 লিঙ্গ : মহিলা	GLK4635716 ফটো উপলব্ধ

271 নাম : দেবী শোকৰেল স্বামীৰ নাম: তিল বাহাদুৰ খোকৰেল ঘৰ নং : ২২০ বয়স : 43 লিঙ্গ : মহিলা	GLK0156794 ফটো উপলব্ধ	272 নাম : বৃধ খকৰেল পিতাৰ নাম: দিগ বাহাদুৰ খকৰেল ঘৰ নং : ২২০ বয়স : 42 লিঙ্গ : পুৰুষ	GLK4635692 ফটো উপলব্ধ	273 নাম : টেক বাহাদুৰ খকৰেল পিতাৰ নাম: দিগ বাহাদুৰ খকৰেল ঘৰ নং : ২২০ বয়স : 40 লিঙ্গ : পুৰুষ	GLK4635670 ফটো উপলব্ধ
274 নাম : সবিতা দেবী স্বামীৰ নাম: বৃধ বাহাদুৰ খকৰেল ঘৰ নং : ২২০ বয়স : 37 লিঙ্গ : মহিলা	GLK0156810 ফটো উপলব্ধ	275 নাম : কুমাৰ খকৰেল পিতাৰ নাম: দিগ বাহাদুৰ খকৰেল ঘৰ নং : ২২০ বয়স : 37 লিঙ্গ : পুৰুষ	GLK4635727 ফটো উপলব্ধ	276 নাম : বগিলাল লকাই পিতাৰ নাম: বতু বাহাদুৰ লকাই ঘৰ নং : ২২১ বয়স : 67 লিঙ্গ : পুৰুষ	GLK4635738 ফটো উপলব্ধ
277 নাম : লচুমায়ী লকাই স্বামীৰ নাম: বগিলাল লকাই ঘৰ নং : ২২১ বয়স : 65 লিঙ্গ : মহিলা	GLK4635749 ফটো উপলব্ধ	# 278 নাম : একৰাজ লকাই পিতাৰ নাম: বগিলাল লকাই ঘৰ নং : ২২১ বয়স : 45 লিঙ্গ : পুৰুষ	GLK4635750 ফটো উপলব্ধ	279 নাম : গোপাল লকাই পিতাৰ নাম: বগিলাল লকাই ঘৰ নং : ২২১ বয়স : 42 লিঙ্গ : পুৰুষ	GLK4635761 ফটো উপলব্ধ
280 নাম : বেথা দেবী স্বামীৰ নাম: গোপাল লকাই ঘৰ নং : ২২১ বয়স : 37 লিঙ্গ : মহিলা	GLK2156890 ফটো উপলব্ধ	281 নাম : আশা দেবী স্বামীৰ নাম: একৰাজ লকাই ঘৰ নং : 221 বয়স : 36 লিঙ্গ : মহিলা	OVA0068957 ফটো উপলব্ধ	282 নাম : প্ৰকাশ ঙ্গাতে পিতাৰ নাম: অনিৰব ঙ্গাতে ঘৰ নং : 221 বয়স : 28 লিঙ্গ : পুৰুষ	GLK0153015 ফটো উপলব্ধ
283 নাম : চন বাহাদুৰ লকাই পিতাৰ নাম: বতু বাহাদুৰ লকাই ঘৰ নং : ২২২ বয়স : 58 লিঙ্গ : পুৰুষ	GLK4635794 ফটো উপলব্ধ	284 নাম : জ্ঞান বাহাদুৰ লকাই পিতাৰ নাম: বতু বাহাদুৰ লকাই ঘৰ নং : ২২২ বয়স : 52 লিঙ্গ : পুৰুষ	GLK4635818 ফটো উপলব্ধ	285 নাম : যশোদা কুমারী ছেত্ৰী স্বামীৰ নাম: চল বাহাদুৰ লকাই ঘৰ নং : ২২২ বয়স : 50 লিঙ্গ : মহিলা	GLK4635807 ফটো উপলব্ধ
286 নাম : বিষ্ণুমায়ী দেবী লকাই স্বামীৰ নাম: জ্ঞান বাহাদুৰ লকাই ঘৰ নং : ২২২ বয়স : 48 লিঙ্গ : মহিলা	GLK4635829 ফটো উপলব্ধ	287 নাম : মহন লকাই পিতাৰ নাম: চল বাঃ লকাই ঘৰ নং : ২২২ বয়স : 30 লিঙ্গ : পুৰুষ	GLK0066126 ফটো উপলব্ধ	# 288 নাম : বিকাশ কুমাৰ ছেত্ৰী পিতাৰ নাম: চল বাহাদুৰ ছেত্ৰী ঘৰ নং : ২২২ বয়স : 27 লিঙ্গ : পুৰুষ	GLK0251389 ফটো উপলব্ধ
289 নাম : সুৰজ লকাই পিতাৰ নাম: জ্ঞান বাহাদুৰ লকাই ঘৰ নং : 222 বয়স : 26 লিঙ্গ : পুৰুষ	GLK0370841 ফটো উপলব্ধ	290 নাম : কিৰন লকাই পিতাৰ নাম: গ্যান বাহাদুৰ লকাই ঘৰ নং : 222 বয়স : 24 লিঙ্গ : মহিলা	GLK2348894 ফটো উপলব্ধ	291 নাম : পৃথিৰাজ লকাই পিতাৰ নাম: কৃষ্ণ বাহাদুৰ লকাই ঘৰ নং : ২২৩ বয়স : 59 লিঙ্গ : পুৰুষ	GLK4635841 ফটো উপলব্ধ
292 নাম : দেবীমায়ী লকাই স্বামীৰ নাম: পৃথিৰাজ লকাই ঘৰ নং : ২২৩ বয়স : 57 লিঙ্গ : মহিলা	GLK4635852 ফটো উপলব্ধ	293 নাম : বিনোদ লকাই পিতাৰ নাম: পৃথিৰাজ লকাই ঘৰ নং : ২২৩ বয়স : 35 লিঙ্গ : পুৰুষ	GLK4635874 ফটো উপলব্ধ	294 নাম : বিপ্লব লকাই পিতাৰ নাম: পৃথিৰাজ লকাই ঘৰ নং : ২২৩ বয়স : 34 লিঙ্গ : পুৰুষ	GLK4641661 ফটো উপলব্ধ
295 নাম : টংকেশুৰী দেবী স্বামীৰ নাম: বিনোদ লকাই ঘৰ নং : ২২৩ বয়স : 29 লিঙ্গ : মহিলা	OVA0029140 ফটো উপলব্ধ	296 নাম : পৃথিসিং লকাই পিতাৰ নাম: কৃষ্ণবাহাদুৰ লকাই ঘৰ নং : ২২৪ বয়স : 69 লিঙ্গ : পুৰুষ	GLK4635885 ফটো উপলব্ধ	# 297 নাম : মোহন লকাই পিতাৰ নাম: পৃথিসিং লকাই ঘৰ নং : ২২৪ বয়স : 44 লিঙ্গ : পুৰুষ	GLK4635909 ফটো উপলব্ধ
298 নাম : ইন্দিৰা দেবী স্বামীৰ নাম: মোহন লকাই ঘৰ নং : 224 বয়স : 29 লিঙ্গ : মহিলা	GLK0370353 ফটো উপলব্ধ	299 নাম : গোবিন্দ মুদি পিতাৰ নাম: ক্ষেত্ৰ মুদি ঘৰ নং : ২২৫ বয়স : 58 লিঙ্গ : পুৰুষ	GLK4635932 ফটো উপলব্ধ	300 নাম : লংচা মুদি পিতাৰ নাম: ক্ষেত্ৰ মুদি ঘৰ নং : ২২৫ বয়স : 54 লিঙ্গ : পুৰুষ	GLK4635954 ফটো উপলব্ধ

বিধানসভা সমষ্টিৰ নম্বৰ আৰু নাম : 69-নদুৱাৰ  
অংশৰ নম্বৰ আৰু নাম : 1-1 নং বৰদিকৰাই (অংশ ২)

301 নাম : মনি মুদি স্বামীৰ নাম : গোবিন্দ মুদি ঘৰ নং : ২২৫ বয়স : 49 লিঙ্গ : মহিলা	GLK4635943 ফটো উপলব্ধ	302 নাম : দিপক মুদি পিতাৰ নাম : গোবিন্দ মুদি ঘৰ নং : ২২৫ বয়স : 25 লিঙ্গ : পুৰুষ	GLK1251545 ফটো উপলব্ধ	303 নাম : অজিত মুদি পিতাৰ নাম : গবীন মুদি ঘৰ নং : ২২৫ বয়স : 23 লিঙ্গ : পুৰুষ	GLK1250505 ফটো উপলব্ধ
304 নাম : মন্জ মুদি স্বামীৰ নাম : লালু মুদি ঘৰ নং : ২২৬ বয়স : 59 লিঙ্গ : মহিলা	GLK4635965 ফটো উপলব্ধ	305 নাম : বিদা মুদি পিতাৰ নাম : ক্ষেতু মুদি ঘৰ নং : ২২৬ বয়স : 48 লিঙ্গ : পুৰুষ	GLK4635987 ফটো উপলব্ধ	306 নাম : দিলীপ মুদি পিতাৰ নাম : লালু মুদি ঘৰ নং : ২২৬ বয়স : 40 লিঙ্গ : পুৰুষ	GLK4635976 ফটো উপলব্ধ
307 নাম : মিনা মুদি স্বামীৰ নাম : বিধা মুদি ঘৰ নং : 226 বয়স : 39 লিঙ্গ : মহিলা	GLK0262295 ফটো উপলব্ধ	308 নাম : মিনা মুদি স্বামীৰ নাম : ৰাম মুদি ঘৰ নং : ২২৬ বয়স : 34 লিঙ্গ : মহিলা	GLK0252049 ফটো উপলব্ধ	309 নাম : ৰবি মুদি স্বামীৰ নাম : দিলীপ মুদি ঘৰ নং : ২২৬ বয়স : 31 লিঙ্গ : মহিলা	GLK0252106 ফটো উপলব্ধ
# 310 নাম : বিনীতা দেৱী স্বামীৰ নাম : বিপ্লৱ লকাই ঘৰ নং : 228 বয়স : 29 লিঙ্গ : মহিলা	OVA0068791 ফটো উপলব্ধ	311 নাম : ৰাম মুদি পিতাৰ নাম : কান্ত মুদি ঘৰ নং : ২২৭ বয়স : 50 লিঙ্গ : পুৰুষ	GLK4636004 ফটো উপলব্ধ	312 নাম : মনি মুদি স্বামীৰ নাম : ৰাম মুদি ঘৰ নং : ২২৭ বয়স : 47 লিঙ্গ : মহিলা	GLK4636015 ফটো উপলব্ধ
313 নাম : ৰুপা মুদি পিতাৰ নাম : ৰাম মুদি ঘৰ নং : 227 বয়স : 30 লিঙ্গ : মহিলা	GLK2356509 ফটো উপলব্ধ	314 নাম : বিশাল মুদি পিতাৰ নাম : ৰাম মুদি ঘৰ নং : 227 বয়স : 23 লিঙ্গ : পুৰুষ	GLK2357127 ফটো উপলব্ধ	315 নাম : দেওমায়ী লকাই স্বামীৰ নাম : ভীম বাহাদুৰ লকাই ঘৰ নং : ২২৮ বয়স : 77 লিঙ্গ : মহিলা	GLK4636026 ফটো উপলব্ধ
# 316 নাম : জীত বাহাদুৰ লকাই পিতাৰ নাম : ভীম বাহাদুৰ লকাই ঘৰ নং : 7 বয়স : 59 লিঙ্গ : পুৰুষ	GLK4636037 ফটো উপলব্ধ	# 317 নাম : দীপা দেৱী স্বামীৰ নাম : জীত বাহাদুৰ লকাই ঘৰ নং : 7 বয়স : 53 লিঙ্গ : মহিলা	GLK4636048 ফটো উপলব্ধ	# 318 নাম : ডিগ বাহাদুৰ লকাই পিতাৰ নাম : ভীম বাহাদুৰ লকাই ঘৰ নং : 5 বয়স : 53 লিঙ্গ : পুৰুষ	GLK4636059 ফটো উপলব্ধ
# 319 নাম : বালকৃষ্ণ লকাই পিতাৰ নাম : ভীম বাহাদুৰ লকাই ঘৰ নং : 9 বয়স : 53 লিঙ্গ : পুৰুষ	GLK4636117 ফটো উপলব্ধ	# 320 নাম : বালিকা দেৱী স্বামীৰ নাম : ডিগ বাহাদুৰ লকাই ঘৰ নং : 5 বয়স : 50 লিঙ্গ : মহিলা	GLK4636060 ফটো উপলব্ধ	# 321 নাম : পদ্ম লকাই পিতাৰ নাম : ভীম বাহাদুৰ লকাই ঘৰ নং : 8 বয়স : 48 লিঙ্গ : পুৰুষ	GLK4636071 ফটো উপলব্ধ
322 নাম : তয়ানাথ লকাই ছেত্ৰী পিতাৰ নাম : ভীম বাহাদুৰ লকাই ঘৰ নং : ২২৮ বয়স : 46 লিঙ্গ : পুৰুষ	GLK4636082 ফটো উপলব্ধ	# 323 নাম : জুলা দেৱী স্বামীৰ নাম : পদ্ম লকাই ঘৰ নং : 8 বয়স : 45 লিঙ্গ : মহিলা	GLK4636093 ফটো উপলব্ধ	324 নাম : নিৰা দেৱী স্বামীৰ নাম : তোয়া নাথ লকাই ছেত্ৰী ঘৰ নং : ২২৮ বয়স : 42 লিঙ্গ : মহিলা	GLK4636106 ফটো উপলব্ধ
# 325 নাম : মনু দেৱী স্বামীৰ নাম : বালকৃষ্ণ লকাই ঘৰ নং : 9 বয়স : 36 লিঙ্গ : মহিলা	GLK4636128 ফটো উপলব্ধ	# 326 নাম : বিপ্লৱ লকাই মাতৃৰ নাম : ডিগ বাহাদুৰ লকাই ঘৰ নং : 5 বয়স : 29 লিঙ্গ : পুৰুষ	GLK0067009 ফটো উপলব্ধ	# 327 নাম : যশোদা দেৱী স্বামীৰ নাম : মনোজ লকাই ঘৰ নং : 9 বয়স : 28 লিঙ্গ : মহিলা	GLK0451328 ফটো উপলব্ধ
# 328 নাম : ৰাহুল লকাই পিতাৰ নাম : পদ্ম লকাই ঘৰ নং : 8 বয়স : 25 লিঙ্গ : পুৰুষ	GLK0451310 ফটো উপলব্ধ	# 329 নাম : মনিকা দেৱী ছেত্ৰী মাতৃৰ নাম : দীপা দেৱী ঘৰ নং : 7 বয়স : 21 লিঙ্গ : মহিলা	OVA0146209 ফটো উপলব্ধ	330 নাম : নিহা লকাই পিতাৰ নাম : তয়ানাথ লকাই ছেত্ৰী ঘৰ নং : 228 বয়স : 20 লিঙ্গ : মহিলা	OVA0018564 ফটো উপলব্ধ

বিধানসভা সমষ্টিৰ নম্বৰ আৰু নাম : 69-নদুৱাৰ  
অংশৰ নম্বৰ আৰু নাম : 1-1 নং বৰদিকৰাই (অংশ ২)

331	GLK4636140	নাম : লোক বাহাদুৰ লকাই পিতাৰ নাম: ভীম লকাই ঘৰ নং : ২২৯ বয়স : 55 লিঙ্গ : পুৰুষ	ফটো উপলব্ধ	332	GLK4636151	নাম : দ্ৰোপতী লকাই স্বামীৰ নাম: লোক বাহাদুৰ লকাই ঘৰ নং : ২২৯ বয়স : 50 লিঙ্গ : মহিলা	ফটো উপলব্ধ	333	GLK4641183	নাম : গোবিন্দ লকাই পিতাৰ নাম: লোক বাহাদুৰ লকাই ঘৰ নং : ২২৯ বয়স : 35 লিঙ্গ : পুৰুষ	ফটো উপলব্ধ
334	GLK4641194	নাম : বিকাশ লকাই পিতাৰ নাম: লোক বাহাদুৰ লকাই ঘৰ নং : ২২৯ বয়স : 31 লিঙ্গ : পুৰুষ	ফটো উপলব্ধ	S 335	GLK0067439	নাম : জ্যোতি দেৱী পিতাৰ নাম: লোকৰাঃ লকাই ঘৰ নং : ২২৯ বয়স : 29 লিঙ্গ : মহিলা	ফটো উপলব্ধ	336	GLK0516641	নাম : দিব্য ছেত্ৰী স্বামীৰ নাম: গোবিন্দ লকাই ঘৰ নং : ২২৯ বয়স : 27 লিঙ্গ : মহিলা	ফটো উপলব্ধ
337	GLK4639661	নাম : পদ্মা দেৱী পৌডেল স্বামীৰ নাম: ৰঘুনাথ পৌডেল ঘৰ নং : 230 বয়স : 50 লিঙ্গ : মহিলা	ফটো উপলব্ধ	338	GLK4639650	নাম : ৰঘুনাথ পৌডেল পিতাৰ নাম: মধু পৌডেল ঘৰ নং : 230 বয়স : 41 লিঙ্গ : পুৰুষ	ফটো উপলব্ধ	339	GLK1371426	নাম : ওম প্ৰকাশ পৌডেল পিতাৰ নাম: ৰঘুনাথ পৌডেল ঘৰ নং : 230 বয়স : 22 লিঙ্গ : পুৰুষ	ফটো উপলব্ধ
340	GLK4636195	নাম : টেক বাহাদুৰ লকাই পিতাৰ নাম: ইন্দ্ৰবীৰ লকাই ঘৰ নং : ২৩১ বয়স : 73 লিঙ্গ : পুৰুষ	ফটো উপলব্ধ	341	GLK0157065	নাম : গোমা মায়া থাপা স্বামীৰ নাম: পূৰ্ণ বাহাদুৰ থাপা ঘৰ নং : ২৩১ বয়স : 67 লিঙ্গ : মহিলা	ফটো উপলব্ধ	342	GLK4636208	নাম : মনমায়া লকাই স্বামীৰ নাম: টেক বাহাদুৰ লকাই ঘৰ নং : ২৩১ বয়স : 63 লিঙ্গ : মহিলা	ফটো উপলব্ধ
# 343	GLK4636219	নাম : তুলসা লকাই পিতাৰ নাম: ৰত্না বাহাদুৰ লকাই ঘৰ নং : ২৩১ বয়স : 55 লিঙ্গ : মহিলা	ফটো উপলব্ধ	344	GLK4636231	নাম : প্ৰেম লকাই পিতাৰ নাম: টেক বাহাদুৰ লকাই ঘৰ নং : ২৩১ বয়স : 37 লিঙ্গ : পুৰুষ	ফটো উপলব্ধ	345	GLK0370700	নাম : লীলা দেবীদেৱী পিতাৰ নাম: প্ৰেম লকাই ঘৰ নং : 231 বয়স : 32 লিঙ্গ : মহিলা	ফটো উপলব্ধ
346	GLK4636264	নাম : সীতা লকাই স্বামীৰ নাম: কৃষ্ণ বাহাদুৰ লকাই ঘৰ নং : ২৩২ বয়স : 54 লিঙ্গ : মহিলা	ফটো উপলব্ধ	347	GLK4636275	নাম : ৰাম বাহাদুৰ চেত্ৰী পিতাৰ নাম: টেক বাহাদুৰ চেত্ৰী ঘৰ নং : ২৩২ বয়স : 53 লিঙ্গ : পুৰুষ	ফটো উপলব্ধ	348	GLK4636286	নাম : উমা দেবী স্বামীৰ নাম: ৰাম বাহাদুৰ লকাই ঘৰ নং : ২৩২ বয়স : 47 লিঙ্গ : মহিলা	ফটো উপলব্ধ
349	GLK4636297	নাম : অনিল লকাই পিতাৰ নাম: টেক বাহাদুৰ লকাই ঘৰ নং : ২৩২ বয়স : 42 লিঙ্গ : পুৰুষ	ফটো উপলব্ধ	350	GLK4636300	নাম : ৰীতা লকাই স্বামীৰ নাম: অনিল লকাই ঘৰ নং : ২৩২ বয়স : 42 লিঙ্গ : মহিলা	ফটো উপলব্ধ	351	GLK0069245	নাম : প্ৰেমকুমাৰ লকাই পিতাৰ নাম: ৰাম বাঃ লকাই ঘৰ নং : ২৩২ বয়স : 29 লিঙ্গ : পুৰুষ	ফটো উপলব্ধ
352	GLK0151803	নাম : যাদব লকাই পিতাৰ নাম: ৰাম বাহাদুৰ লকাই ঘৰ নং : 232 বয়স : 27 লিঙ্গ : পুৰুষ	ফটো উপলব্ধ	353	GLK4636322	নাম : মন বঃ লকাই পিতাৰ নাম: কুল প্ৰসাদ লকাই ঘৰ নং : ২৩৩ বয়স : 55 লিঙ্গ : পুৰুষ	ফটো উপলব্ধ	354	GLK4636333	নাম : তাৰা লকাই স্বামীৰ নাম: মন বঃ লকাই ঘৰ নং : ২৩৩ বয়স : 52 লিঙ্গ : মহিলা	ফটো উপলব্ধ
355	GLK0150193	নাম : পংকজ লকাই পিতাৰ নাম: মন বাহাদুৰ লকাই ঘৰ নং : ২৩৩ বয়স : 27 লিঙ্গ : পুৰুষ	ফটো উপলব্ধ	356	GLK2360402	নাম : পিঙ্কী দেৱী পিতাৰ নাম: মন বাহাদুৰ লকাই ঘৰ নং : 233 বয়স : 26 লিঙ্গ : মহিলা	ফটো উপলব্ধ	357	GLK2360410	নাম : ৰোহিত লকাই পিতাৰ নাম: মন বাহাদুৰ লকাই ঘৰ নং : 233 বয়স : 21 লিঙ্গ : পুৰুষ	ফটো উপলব্ধ
358	GLK4636344	নাম : ইন্দ্ৰ পৰাজলি পিতাৰ নাম: ভীৰ্মবাহাদুৰ পৰাজলি ঘৰ নং : 234 বয়স : 63 লিঙ্গ : পুৰুষ	ফটো উপলব্ধ	359	GLK4636355	নাম : বেদমায়া পৰাজলি স্বামীৰ নাম: ইন্দ্ৰ পৰাজলি ঘৰ নং : 234 বয়স : 57 লিঙ্গ : মহিলা	ফটো উপলব্ধ	360	GLK4636366	নাম : শ্ৰীপ্ৰদীপ পৰাজলি পিতাৰ নাম: শ্ৰীইন্দ্ৰ পৰাজলি ঘৰ নং : ২৩৪ বয়স : 40 লিঙ্গ : পুৰুষ	ফটো উপলব্ধ

বিধানসভা সমষ্টিৰ নম্বৰ আৰু নাম : 69-নদুৱাৰ  
অংশৰ নম্বৰ আৰু নাম : 1-১ নং বৰদিকৰাই (অংশ ২)

361 নাম : দিলীপ পৰাজুলি পিতাৰ নাম : ইন্দ্ৰ পৰাজুলী ঘৰ নং : ২৩৪ বয়স : 38 লিঙ্গ : পুৰুষ	GLK4636377 ফটো উপলব্ধ	362 নাম : পবিতা দেৱী স্বামীৰ নাম : দিলীপ পৰাজুলি ঘৰ নং : ২৩৪ বয়স : 38 লিঙ্গ : মহিলা	GLK4641445 ফটো উপলব্ধ	363 নাম : বেণু দেৱী পৰাজুলি স্বামীৰ নাম : প্ৰদীপ পৰাজুলি ঘৰ নং : ২৩৪ বয়স : 35 লিঙ্গ : মহিলা	GLK4636424 ফটো উপলব্ধ
364 নাম : দ্বিপা দেৱী পিতাৰ নাম : দিগ পৰাজুলি ঘৰ নং : 235 বয়স : 46 লিঙ্গ : মহিলা	GLK4636582 ফটো উপলব্ধ	365 নাম : তেজবাহাদুৰ বুঢ়াথকী পিতাৰ নাম : কুলু বাইদুৰ বুঢ়াথকী ঘৰ নং : ২৩৬ বয়স : 59 লিঙ্গ : পুৰুষ	GLK4636446 ফটো উপলব্ধ	366 নাম : মেনকা দেৱী স্বামীৰ নাম : তেজ বাহাদুৰ বুঢ়াথকী ঘৰ নং : ২৩৬ বয়স : 55 লিঙ্গ : মহিলা	GLK4636457 ফটো উপলব্ধ
367 নাম : নেত্ৰমান বুঢ়াথকী পিতাৰ নাম : তেজবাঃ বুঢ়াথকী ঘৰ নং : ২৩৬ বয়স : 30 লিঙ্গ : পুৰুষ	GLK0069625 ফটো উপলব্ধ	368 নাম : জীতেন্দ্ৰ বুঢ়াথকী পিতাৰ নাম : তেজ বাহাদুৰ বুঢ়াথকী ঘৰ নং : 236 বয়স : 25 লিঙ্গ : পুৰুষ	GLK0377044 ফটো উপলব্ধ	369 নাম : নয়ন সিং ছেত্ৰী পিতাৰ নাম : দিগ বাহাদুৰ ছেত্ৰী ঘৰ নং : ২৩৭ বয়স : 63 লিঙ্গ : পুৰুষ	GLK4636548 ফটো উপলব্ধ
370 নাম : বুকা দেৱী স্বামীৰ নাম : নয়ন সিং ছেত্ৰী ঘৰ নং : 237 বয়স : 59 লিঙ্গ : মহিলা	GLK4636571 ফটো উপলব্ধ	# 371 নাম : একৰাজ পৰাজুলি পিতাৰ নাম : নেনসিং পৰাজুলী ঘৰ নং : 237 বয়স : 40 লিঙ্গ : পুৰুষ	GLK4636606 ফটো উপলব্ধ	372 নাম : কৃষ্ণ বাহাদুৰ ছেত্ৰী পিতাৰ নাম : ভিৰ্ম বাহাদুৰ ছেত্ৰী ঘৰ নং : 238 বয়স : 51 লিঙ্গ : পুৰুষ	GLK0411009 ফটো উপলব্ধ
373 নাম : বুপা ছেত্ৰী স্বামীৰ নাম : কৃষ্ণ বাহাদুৰ ছেত্ৰী ঘৰ নং : 238 বয়স : 47 লিঙ্গ : মহিলা	GLK0405381 ফটো উপলব্ধ	374 নাম : বেৰত ছেত্ৰী পিতাৰ নাম : কৃষ্ণ ছেত্ৰী ঘৰ নং : 238 বয়স : 26 লিঙ্গ : পুৰুষ	GLK0451518 ফটো উপলব্ধ	375 নাম : জ্ঞান পৰাজুলি পিতাৰ নাম : দিগ পৰাজুলি ঘৰ নং : ২৩৯ বয়স : 40 লিঙ্গ : পুৰুষ	GLK4636593 ফটো উপলব্ধ
376 নাম : দিল বাহাদুৰ কাৰ্কী পিতাৰ নাম : ধন বাহাদুৰ কাৰ্কী ঘৰ নং : ২৪০ বয়স : 77 লিঙ্গ : পুৰুষ	GLK4636617 ফটো উপলব্ধ	377 নাম : টংক মায়ী কাৰ্কী স্বামীৰ নাম : ধন বাহাদুৰ কাৰ্কী ঘৰ নং : ২৪০ বয়স : 72 লিঙ্গ : মহিলা	GLK4636628 ফটো উপলব্ধ	378 নাম : তিলক কাৰ্কী পিতাৰ নাম : ধন বাহাদুৰ কাৰ্কী ঘৰ নং : ২৪০ বয়স : 50 লিঙ্গ : পুৰুষ	GLK4636639 ফটো উপলব্ধ
379 নাম : চিত্ৰাম কাৰ্কী পিতাৰ নাম : দিল কাৰ্কী ঘৰ নং : ২৪০ বয়স : 48 লিঙ্গ : পুৰুষ	GLK4636640 ফটো উপলব্ধ	380 নাম : এচুদা কাৰ্কী পিতাৰ নাম : দিল কাৰ্কী ঘৰ নং : ২৪০ বয়স : 45 লিঙ্গ : মহিলা	GLK4636651 ফটো উপলব্ধ	381 নাম : উমা দেৱী পিতাৰ নাম : দিল কাৰ্কী ঘৰ নং : ২৪০ বয়স : 42 লিঙ্গ : মহিলা	GLK4636662 ফটো উপলব্ধ
382 নাম : ভাৰতী দেৱী স্বামীৰ নাম : তিলক কাৰ্কী ঘৰ নং : ২৪০ বয়স : 40 লিঙ্গ : মহিলা	GLK0071837 ফটো উপলব্ধ	383 নাম : বেদমায়ী দেৱী স্বামীৰ নাম : দিলবাঃ কাৰ্কী ঘৰ নং : ২৪০ বয়স : 30 লিঙ্গ : মহিলা	GLK0071878 ফটো উপলব্ধ	R 384 নাম : খুনমায়ী থাপা স্বামীৰ নাম : বৰ্ণকেশৰ থাপা ঘৰ নং : ২৪১ বয়স : 91 লিঙ্গ : মহিলা	GLK4636695 ফটো উপলব্ধ
385 নাম : কেশৰ বাহাদুৰ থাপা পিতাৰ নাম : বৰ্ণকেশৰ থাপা ঘৰ নং : ২৪১ বয়স : 67 লিঙ্গ : পুৰুষ	GLK4636673 ফটো উপলব্ধ	386 নাম : পূৰ্ণমায়ী থাপা স্বামীৰ নাম : কেশৰ বঃ থাপা ঘৰ নং : ২৪১ বয়স : 62 লিঙ্গ : মহিলা	GLK4636684 ফটো উপলব্ধ	# 387 নাম : নন্দ মায়ী দেৱী পিতাৰ নাম : বৰ্ণকেশৰ থাপা ঘৰ নং : 317 বয়স : 55 লিঙ্গ : পুৰুষ	GLK4636719 ফটো উপলব্ধ
388 নাম : মন বাহাদুৰ থাপা পিতাৰ নাম : বৰ্ণকেশৰ থাপা ঘৰ নং : ২৪১ বয়স : 50 লিঙ্গ : পুৰুষ	GLK4636708 ফটো উপলব্ধ	389 নাম : দিলমায়ী থাপা স্বামীৰ নাম : মন বাহাদুৰ থাপা ঘৰ নং : ২৪১ বয়স : 44 লিঙ্গ : মহিলা	GLK4636731 ফটো উপলব্ধ	390 নাম : মুক্তি গৌতম পিতাৰ নাম : পদ্ম বাহাদুৰ গৌতম ঘৰ নং : ২৪১ বয়স : 30 লিঙ্গ : পুৰুষ	GLK2156903 ফটো উপলব্ধ

বিধানসভা সমষ্টিৰ নম্বৰ আৰু নাম : 69-নদুৱাৰ  
অংশৰ নম্বৰ আৰু নাম : 1-1 নং বৰদিকৰাই (অংশ ২)

391 নাম : ছত্ৰমায়া দেবী মাতৃৰ নাম: বেদমায়া থাপা ঘৰ নং : ২৪২ বয়স : 54 লিঙ্গ : মহিলা	GLK0072306 ফটো উপলব্ধ	392 নাম : চুডামণি থাপা পিতাৰ নাম: গোপাল থাপা ঘৰ নং : ২৪২ বয়স : 53 লিঙ্গ : পুৰুষ	GLK4636811 ফটো উপলব্ধ	# 393 নাম : পম্পা থাপা স্বামীৰ নাম: চুডামণি থাপা ঘৰ নং : ২৪২ বয়স : 50 লিঙ্গ : মহিলা	GLK4636822 ফটো উপলব্ধ
394 নাম : সকুন্তলা দেবী পিতাৰ নাম: চুডামণি থাপা ঘৰ নং : ২৪২ বয়স : 30 লিঙ্গ : মহিলা	GLK4641707 ফটো উপলব্ধ	395 নাম : ললিত কুঃ থাপা পিতাৰ নাম: চুডামণি থাপা ঘৰ নং : ২৪২ বয়স : 29 লিঙ্গ : পুৰুষ	GLK0072389 ফটো উপলব্ধ	396 নাম : হিমাংশু ছেত্ৰী পিতাৰ নাম: বৃদ্ৰ ছেত্ৰী ঘৰ নং : 242 বয়স : 21 লিঙ্গ : পুৰুষ	OVA0148031 ফটো উপলব্ধ
397 নাম : গিৰিৰাজ থাপা পিতাৰ নাম: দলবীৰ থাপা ঘৰ নং : 243 বয়স : 59 লিঙ্গ : পুৰুষ	GLK4636786 ফটো উপলব্ধ	398 নাম : প্ৰেমকুম্বাৰী থাপা স্বামীৰ নাম: গিৰিৰাজ থাপা ঘৰ নং : 243 বয়স : 55 লিঙ্গ : মহিলা	GLK4636797 ফটো উপলব্ধ	S 399 নাম : প্ৰতিমা দেবী পিতাৰ নাম: গিৰিৰাজ থাপা ঘৰ নং : 243 বয়স : 27 লিঙ্গ : মহিলা	GLK0269589 ফটো উপলব্ধ
400 নাম : ভীশ্বৰাজ থাপা পিতাৰ নাম: গিৰিৰাজ থাপা ঘৰ নং : 243 বয়স : 23 লিঙ্গ : পুৰুষ	GLK1249002 ফটো উপলব্ধ	401 নাম : ফুলমায়া ছেত্ৰী স্বামীৰ নাম: ডম্বৰ বাহাদুৰ ছেত্ৰী ঘৰ নং : 244 বয়স : 72 লিঙ্গ : মহিলা	GLK4636720 ফটো উপলব্ধ	402 নাম : চন্দ্ৰ ছেত্ৰী পিতাৰ নাম: ডম্বৰ বাহাদুৰ ছেত্ৰী ঘৰ নং : 244 বয়স : 51 লিঙ্গ : পুৰুষ	GLK4636742 ফটো উপলব্ধ
403 নাম : নেকমান ছেত্ৰী পিতাৰ নাম: ডম্বৰ বাহাদুৰ ছেত্ৰী ঘৰ নং : 244 বয়স : 49 লিঙ্গ : পুৰুষ	GLK4636753 ফটো উপলব্ধ	404 নাম : ইন্দিৰা দেবী পিতাৰ নাম: ডম্বৰ বাহাদুৰ ছেত্ৰী ঘৰ নং : 244 বয়স : 42 লিঙ্গ : মহিলা	GLK4636764 ফটো উপলব্ধ	405 নাম : বৃদ্ৰ ছেত্ৰী পিতাৰ নাম: ডম্বৰ বাহাদুৰ ছেত্ৰী ঘৰ নং : 244 বয়স : 40 লিঙ্গ : পুৰুষ	GLK4636775 ফটো উপলব্ধ
406 নাম : চন্দা ছেত্ৰী স্বামীৰ নাম: বৃদ্ৰ ছেত্ৰী ঘৰ নং : 244 বয়স : 37 লিঙ্গ : মহিলা	GLK4636833 ফটো উপলব্ধ	407 নাম : ৰূপা চেত্ৰী স্বামীৰ নাম: নেকমান চেত্ৰী ঘৰ নং : 244 বয়স : 30 লিঙ্গ : মহিলা	GLK1249630 ফটো উপলব্ধ	408 নাম : ফুলমায়া চুতাৰ স্বামীৰ নাম: হোম চুতাৰ ঘৰ নং : 245 বয়স : 77 লিঙ্গ : মহিলা	GLK4639241 ফটো উপলব্ধ
409 নাম : দিল বাহাদুৰ চুতাৰ পিতাৰ নাম: হোম চুতাৰ ঘৰ নং : 245 বয়স : 55 লিঙ্গ : পুৰুষ	GLK4639252 ফটো উপলব্ধ	410 নাম : ৰাম বাহাদুৰ ছেত্ৰী পিতাৰ নাম: হোম বাহাদুৰ চুতাৰ ঘৰ নং : 245 বয়স : 47 লিঙ্গ : মহিলা	GLK4639263 ফটো উপলব্ধ	411 নাম : নৰনাথ চুতাৰ পিতাৰ নাম: হোম বাহাদুৰ চুতাৰ ঘৰ নং : 245 বয়স : 47 লিঙ্গ : পুৰুষ	GLK4639274 ফটো উপলব্ধ
412 নাম : টংকমায়া থাপা পিতাৰ নাম: গোপাল থাপা ঘৰ নং : 245 বয়স : 42 লিঙ্গ : মহিলা	GLK4639218 ফটো উপলব্ধ	413 নাম : প্ৰীত কুমাৰ ছেত্ৰী পিতাৰ নাম: হোম বাহাদুৰ চুতাৰ ঘৰ নং : 245 বয়স : 41 লিঙ্গ : পুৰুষ	GLK4639285 ফটো উপলব্ধ	# 414 নাম : তাৰা চুতাৰ স্বামীৰ নাম: প্ৰীত কুমাৰ চুতাৰ ঘৰ নং : 245 বয়স : 38 লিঙ্গ : মহিলা	GLK4641456 ফটো উপলব্ধ
415 নাম : ৰীতা দেবী স্বামীৰ নাম: নৰনাথ চুতাৰ ঘৰ নং : 245 বয়স : 37 লিঙ্গ : মহিলা	GLK2368363 ফটো উপলব্ধ	416 নাম : মায়া দেবী স্বামীৰ নাম: নৰবাহাদুৰ চুতাৰ ঘৰ নং : 245 বয়স : 35 লিঙ্গ : মহিলা	GLK4641365 ফটো উপলব্ধ	417 নাম : কুলবাঃ ছেত্ৰী পিতাৰ নাম: হোম বাঃ চুতাৰ ঘৰ নং : 245 বয়স : 29 লিঙ্গ : পুৰুষ	GLK0072579 ফটো উপলব্ধ
418 নাম : ৰশ্মি শৰ্মা স্বামীৰ নাম: কল বাহাদুৰ ছেত্ৰী ঘৰ নং : 245 বয়স : 26 লিঙ্গ : মহিলা	GLK0451989 ফটো উপলব্ধ	419 নাম : গুৰু ছেত্ৰী পিতাৰ নাম: গান্দিব ছেত্ৰী ঘৰ নং : 245 বয়স : 26 লিঙ্গ : পুৰুষ	GLK0553917 ফটো উপলব্ধ	420 নাম : গোমা পোখৰেল স্বামীৰ নাম: গিৰিৰাজ পোখৰেল ঘৰ নং : ২৪৬ বয়স : 78 লিঙ্গ : মহিলা	GLK4636888 ফটো উপলব্ধ

বিধানসভা সমষ্টিৰ নম্বৰ আৰু নাম : 69-নদুৱাৰ  
অংশৰ নম্বৰ আৰু নাম : 1-1 নং বৰদিকৰাই (অংশ ২)

421 নাম : গোপাল পোখৰেল পিতাৰ নাম: গিৰীৰাজ পোখৰেল ঘৰ নং : ২৪৬ বয়স : 51 লিঙ্গ : পুৰুষ	GLK4636899 ফটো উপলব্ধ	422 নাম : লোহিত পোখ্ৰেল পিতাৰ নাম: গিৰী পোখ্ৰেল ঘৰ নং : ২৪৬ বয়স : 50 লিঙ্গ : পুৰুষ	GLK4636913 ফটো উপলব্ধ	# 423 নাম : লোকনাথ পোখৰেল পিতাৰ নাম: গিৰীৰাজ পোখৰেল ঘৰ নং : 14 বয়স : 48 লিঙ্গ : পুৰুষ	GLK4636924 ফটো উপলব্ধ
424 নাম : এগেশ্বৰ পোখ্ৰেল পিতাৰ নাম: গিৰী পোখ্ৰেল ঘৰ নং : ২৪৬ বয়স : 48 লিঙ্গ : পুৰুষ	GLK4636935 ফটো উপলব্ধ	# 425 নাম : ললিতা দেবী স্বামীৰ নাম: এগেশ্বৰ পোখ্ৰেল ঘৰ নং : 15 বয়স : 46 লিঙ্গ : মহিলা	GLK4641638 ফটো উপলব্ধ	426 নাম : বন্দনা পোখৰেল স্বামীৰ নাম: লোহিত পোখৰেল ঘৰ নং : ২৪৬ বয়স : 42 লিঙ্গ : মহিলা	GLK4636946 ফটো উপলব্ধ
# 427 নাম : মন্জু দেবী স্বামীৰ নাম: লোকনাথ পোখৰেল ঘৰ নং : 14 বয়স : 37 লিঙ্গ : মহিলা	GLK4641229 ফটো উপলব্ধ	# 428 নাম : ত্ৰিলোচন পোখ্ৰেল পিতাৰ নাম: গোপাল পোখৰেল ঘৰ নং : 16 বয়স : 27 লিঙ্গ : পুৰুষ	GLK0152082 ফটো উপলব্ধ	# 429 নাম : তৃপ্তী পোখ্ৰেল পিতাৰ নাম: গোপাল পোখ্ৰেল ঘৰ নং : 16 বয়স : 22 লিঙ্গ : মহিলা	GLK2356582 ফটো উপলব্ধ
430 নাম : টিকা মায়ী দেবী স্বামীৰ নাম: জগত প্ৰসাদ অধিকাৰী ঘৰ নং : ২৪৭ বয়স : 70 লিঙ্গ : মহিলা	GLK0511329 ফটো উপলব্ধ	431 নাম : পূণ্য প্ৰসাদ শৰ্মা পিতাৰ নাম: ইন্দ্ৰমনি শৰ্মা ঘৰ নং : ২৪৭ বয়স : 56 লিঙ্গ : পুৰুষ	GLK4636968 ফটো উপলব্ধ	432 নাম : খৰ্গেশ্বৰী শৰ্মা স্বামীৰ নাম: পূণ্যপ্ৰসাদ শৰ্মা ঘৰ নং : ২৪৭ বয়স : 52 লিঙ্গ : মহিলা	GLK4636979 ফটো উপলব্ধ
433 নাম : পূৰ্ণা অধিকাৰী পিতাৰ নাম: জগত বাহাদুৰ অধিকাৰী ঘৰ নং : ২৪৭ বয়স : 38 লিঙ্গ : পুৰুষ	GLK4636957 ফটো উপলব্ধ	434 নাম : সেম প্ৰসাদ শৰ্মা পিতাৰ নাম: পূণ্য প্ৰসাদ শৰ্মা ঘৰ নং : ২৪৭ বয়স : 33 লিঙ্গ : পুৰুষ	GLK4641569 ফটো উপলব্ধ	435 নাম : বিক্ৰম শৰ্মা পিতাৰ নাম: পূণ্য প্ৰসাদ শৰ্মা ঘৰ নং : ২৪৭ বয়স : 31 লিঙ্গ : পুৰুষ	GLK4641536 ফটো উপলব্ধ
436 নাম : বিশাল শৰ্মা পিতাৰ নাম: পূণ্যপ্ৰসাদ শৰ্মা ঘৰ নং : ২৪৭ বয়স : 29 লিঙ্গ : পুৰুষ	GLK0072967 ফটো উপলব্ধ	437 নাম : ৰশ্মিতা দেবী স্বামীৰ নাম: শ্যাম প্ৰসাদ শৰ্মা ঘৰ নং : ২৪৭ বয়স : 26 লিঙ্গ : মহিলা	GLK1247287 ফটো উপলব্ধ	438 নাম : ইন্দ্ৰ মনি শৰ্মা পিতাৰ নাম: ভৱানী শংকৰ শৰ্মা ঘৰ নং : ২৪৮ বয়স : 88 লিঙ্গ : পুৰুষ	GLK4636980 ফটো উপলব্ধ
# 439 নাম : লতা শৰ্মা স্বামীৰ নাম: ধ্ৰুৱ শৰ্মা ঘৰ নং : ২৪৮ বয়স : 56 লিঙ্গ : মহিলা	GLK4637030 ফটো উপলব্ধ	440 নাম : ৰেখা দেবী স্বামীৰ নাম: শম্ভু শৰ্মা ঘৰ নং : ২৪৮ বয়স : 44 লিঙ্গ : মহিলা	GLK4637085 ফটো উপলব্ধ	441 নাম : সোমনাথ শৰ্মা পিতাৰ নাম: ধ্ৰুৱ শৰ্মা ঘৰ নং : ২৪৮ বয়স : 22 লিঙ্গ : পুৰুষ	GLK1432830 ফটো উপলব্ধ
442 নাম : তীৰ্থৰাজ শৰ্মা পিতাৰ নাম: গোপীলাল শৰ্মা ঘৰ নং : 249 বয়স : 43 লিঙ্গ : পুৰুষ	GLK4637096 ফটো উপলব্ধ	# 443 নাম : গোমা দেৱী স্বামীৰ নাম: তীৰ্থৰাজ শৰ্মা ঘৰ নং : ২৪৯ বয়স : 32 লিঙ্গ : মহিলা	GLK0152173 ফটো উপলব্ধ	444 নাম : কৃষ্ণ প্ৰসাদ চিৰাকুটি পিতাৰ নাম: ভানুলাল চিৰাকুটি ঘৰ নং : ২৫০ বয়স : 62 লিঙ্গ : পুৰুষ	GLK4637154 ফটো উপলব্ধ
445 নাম : লীলা দেবী স্বামীৰ নাম: কৃষ্ণ প্ৰঃ চিৰাকুটি ঘৰ নং : 250 বয়স : 60 লিঙ্গ : মহিলা	GLK4639310 ফটো উপলব্ধ	446 নাম : যাম প্ৰসাদ চিৰাকুটি পিতাৰ নাম: ভানুলাল চিৰাকুটি ঘৰ নং : ২৫০ বয়স : 59 লিঙ্গ : পুৰুষ	GLK4637121 ফটো উপলব্ধ	447 নাম : তুলসী চিৰাকুটি পিতাৰ নাম: ভানুলাল চিৰাকুটি ঘৰ নং : ২৫০ বয়স : 51 লিঙ্গ : পুৰুষ	GLK4637132 ফটো উপলব্ধ
448 নাম : মীনা দেবী স্বামীৰ নাম: তুলসী চিৰাকুটি ঘৰ নং : ২৫০ বয়স : 49 লিঙ্গ : মহিলা	GLK4637143 ফটো উপলব্ধ	449 নাম : একৰাজ শৰ্মা পিতাৰ নাম: ভানু লাল চিৰাকোটি ঘৰ নং : ২৫০ বয়স : 48 লিঙ্গ : পুৰুষ	GLK4637110 ফটো উপলব্ধ	450 নাম : ৰেনুকা দেৱী স্বামীৰ নাম: ত্ৰুগে প্ৰঃ চিৰাকোটি ঘৰ নং : ২৫০ বয়স : 42 লিঙ্গ : মহিলা	GLK0152223 ফটো উপলব্ধ

বিধানসভা সমষ্টিৰ নম্বৰ আৰু নাম : 69-নদুৱাৰ  
অংশৰ নম্বৰ আৰু নাম : 1-1 নং বৰদিকৰাই (অংশ ২)

# 451 নাম : গোকুল শৰ্মা পিতাৰ নাম : কৃষ্ণ শৰ্মা ঘৰ নং : ২৫০ বয়স : 36 লিঙ্গ : পুৰুষ	GLK2156914 ফটো উপলব্ধ	# 452 নাম : যমুনা দেৱী স্বামীৰ নাম : গোকুল শৰ্মা ঘৰ নং : 316 বয়স : 30 লিঙ্গ : মহিলা	GLK0555557 ফটো উপলব্ধ	453 নাম : ছত্ৰমান শৰ্মা পিতাৰ নাম : কৃষ্ণ প্ৰসাদ শিৱাকুটি ঘৰ নং : 250 বয়স : 27 লিঙ্গ : পুৰুষ	GLK0372011 ফটো উপলব্ধ
454 নাম : লীলাধৰ শৰ্মা পিতাৰ নাম : ছবিলাল শৰ্মা ঘৰ নং : ২৫৩ বয়স : 78 লিঙ্গ : পুৰুষ	GLK4637165 ফটো উপলব্ধ	455 নাম : দেবমায়ী শৰ্মা স্বামীৰ নাম : লীলাধৰ শৰ্মা ঘৰ নং : ২৫৩ বয়স : 66 লিঙ্গ : মহিলা	GLK4637187 ফটো উপলব্ধ	456 নাম : নেত্ৰ প্ৰসাদ শৰ্মা পিতাৰ নাম : লীলাধৰ শৰ্মা ঘৰ নং : ২৫৩ বয়স : 48 লিঙ্গ : পুৰুষ	GLK4637198 ফটো উপলব্ধ
457 নাম : টংক প্ৰসাদ শৰ্মা পিতাৰ নাম : ৰাম প্ৰসাদ শৰ্মা ঘৰ নং : ২৫৩ বয়স : 45 লিঙ্গ : পুৰুষ	GLK0152231 ফটো উপলব্ধ	458 নাম : টিকা ৰাম শৰ্মা অন্যান্য : ৰামপ্ৰসাদ শৰ্মা ঘৰ নং : ২৫৩ বয়স : 39 লিঙ্গ : পুৰুষ	GLK4641230 ফটো উপলব্ধ	459 নাম : ভিমা শৰ্মা পিতাৰ নাম : ৰামপ্ৰসাদ শৰ্মা ঘৰ নং : ২৫৩ বয়স : 37 লিঙ্গ : পুৰুষ	GLK0074955 ফটো উপলব্ধ
460 নাম : টিলা মায়ী দেৱী স্বামীৰ নাম : টিকাৰাম শৰ্মা ঘৰ নং : ২৫৩ বয়স : 34 লিঙ্গ : মহিলা	GLK4641683 ফটো উপলব্ধ	461 নাম : মায়ী দেৱী স্বামীৰ নাম : নেত্ৰ প্ৰসাদ শৰ্মা ঘৰ নং : ২৫৩ বয়স : 34 লিঙ্গ : মহিলা	GLK4641650 ফটো উপলব্ধ	462 নাম : ভিমলাল শৰ্মা পিতাৰ নাম : ৰাম প্ৰসাদ শৰ্মা ঘৰ নং : ২৫৩ বয়স : 33 লিঙ্গ : পুৰুষ	GLK0157172 ফটো উপলব্ধ
463 নাম : অঞ্জনা দেৱী শৰ্মা পিতাৰ নাম : লিলাধৰ শৰ্মা ঘৰ নং : ২৫৩ বয়স : 33 লিঙ্গ : মহিলা	GLK4637201 ফটো উপলব্ধ	464 নাম : বচন্ত শৰ্মা পিতাৰ নাম : ৰামপ্ৰসাদ শৰ্মা ঘৰ নং : ২৫৩ বয়স : 30 লিঙ্গ : পুৰুষ	GLK0075028 ফটো উপলব্ধ	465 নাম : ইন্দীৰা শৰ্মা স্বামীৰ নাম : ভিমা শৰ্মা ঘৰ নং : ২৫৩ বয়স : 29 লিঙ্গ : মহিলা	GLK0158543 ফটো উপলব্ধ
466 নাম : লাল বাহাদুৰ পৌৰেল পিতাৰ নাম : দল বঃ পৌড়েল ঘৰ নং : ২৫৪ বয়স : 75 লিঙ্গ : পুৰুষ	GLK4637234 ফটো উপলব্ধ	467 নাম : মায়ী দেৱী স্বামীৰ নাম : লাল বাহাদুৰ পৌড়েল ঘৰ নং : ২৫৪ বয়স : 64 লিঙ্গ : মহিলা	GLK4637245 ফটো উপলব্ধ	468 নাম : ৰমেশ পৌৰেল পিতাৰ নাম : লাল বাহাদুৰ পৌৰেল ঘৰ নং : ২৫৪ বয়স : 38 লিঙ্গ : পুৰুষ	GLK4637212 ফটো উপলব্ধ
469 নাম : উমেশ পৌৰেল পিতাৰ নাম : লাল বাহাদুৰ পৌৰেল ঘৰ নং : ২৫৪ বয়স : 34 লিঙ্গ : পুৰুষ	GLK4637223 ফটো উপলব্ধ	470 নাম : পবিতা দেৱী পিতাৰ নাম : লাল বাহাদুৰ পৌড়েল ঘৰ নং : ২৫৪ বয়স : 28 লিঙ্গ : মহিলা	GLK0555151 ফটো উপলব্ধ	471 নাম : মন বাহাদুৰ থাপা পিতাৰ নাম : উম্মৰ বঃ থাপা ঘৰ নং : 255 বয়স : 59 লিঙ্গ : পুৰুষ	GLK4636399 ফটো উপলব্ধ
472 নাম : ৰাজকুমাৰী থাপা স্বামীৰ নাম : মন বাহাদুৰ থাপা ঘৰ নং : 255 বয়স : 52 লিঙ্গ : মহিলা	GLK4636402 ফটো উপলব্ধ	473 নাম : গোকুল থাপা পিতাৰ নাম : মন বঃ থাপা ঘৰ নং : 255 বয়স : 32 লিঙ্গ : পুৰুষ	GLK4641547 ফটো উপলব্ধ	474 নাম : বিষ্ণু শৰ্মা পিতাৰ নাম : দশৰথ শৰ্মা ঘৰ নং : ২৫৬ বয়স : 63 লিঙ্গ : পুৰুষ	GLK4637267 ফটো উপলব্ধ
475 নাম : জানুকা দেৱী স্বামীৰ নাম : বিষ্ণু শৰ্মা ঘৰ নং : ২৫৬ বয়স : 57 লিঙ্গ : মহিলা	GLK4637278 ফটো উপলব্ধ	S 476 নাম : গায়ত্ৰী দেৱী পিতাৰ নাম : বিষ্ণু শৰ্মা ঘৰ নং : 256 বয়স : 31 লিঙ্গ : মহিলা	GLK0384479 ফটো উপলব্ধ	477 নাম : কমলা দেৱী পিতাৰ নাম : বিষ্ণু শৰ্মা ঘৰ নং : 256 বয়স : 28 লিঙ্গ : মহিলা	GLK0383919 ফটো উপলব্ধ
478 নাম : যশোদা শৰ্মা স্বামীৰ নাম : শিবলাল শৰ্মা ঘৰ নং : ২৫৭ বয়স : 59 লিঙ্গ : মহিলা	GLK4637290 ফটো উপলব্ধ	# 479 নাম : পুষ্প ৰাজ শৰ্মা পিতাৰ নাম : দশৰথ শৰ্মা ঘৰ নং : ২৫৭ বয়স : 56 লিঙ্গ : পুৰুষ	GLK4637303 ফটো উপলব্ধ	480 নাম : নাৰায়ণ শৰ্মা পিতাৰ নাম : শিৱ লাল শৰ্মা ঘৰ নং : ২৫৭ বয়স : 31 লিঙ্গ : পুৰুষ	GLK0262006 ফটো উপলব্ধ

বিধানসভা সমষ্টিৰ নম্বৰ আৰু নাম : 69-নদুৱাৰ  
অংশৰ নম্বৰ আৰু নাম : 1-1 নং বৰদিকৰাই (অংশ ২)

481 নাম : ক্ষেম নাথ শৰ্মা পিতাৰ নাম: শিৱলাল শৰ্মা ঘৰ নং : ২৫৭ বয়স : 29 লিঙ্গ : পুৰুষ	GLK0153163 ফটো উপলব্ধ	482 নাম : ওমনাথ শৰ্মা পিতাৰ নাম: শিবলাল শৰ্মা ঘৰ নং : ২৫৭ বয়স : 27 লিঙ্গ : পুৰুষ	GLK0159624 ফটো উপলব্ধ	483 নাম : সঞ্জিতা দেবী স্বামীৰ নাম: নাৰায়ণ শৰ্মা ঘৰ নং : 257 বয়স : 26 লিঙ্গ : মহিলা	GLK2356673 ফটো উপলব্ধ
484 নাম : কবিতা দেবী পিতাৰ নাম: পুষ্পা ৰাজ শৰ্মা ঘৰ নং : ২৫৭ বয়স : 25 লিঙ্গ : মহিলা	GLK0555003 ফটো উপলব্ধ	485 নাম : জমুনা দেবী স্বামীৰ নাম: সোমনাথ শৰ্মা ঘৰ নং : 257 বয়স : 24 লিঙ্গ : মহিলা	GLK2356699 ফটো উপলব্ধ	486 নাম : নিতা শৰ্মা পিতাৰ নাম: পুষ্পৰাজ শৰ্মা ঘৰ নং : 257 বয়স : 22 লিঙ্গ : মহিলা	GLK2356558 ফটো উপলব্ধ
487 নাম : হৰি লাল চিৰাকোট পিতাৰ নাম: দশৰথ চিৰাকোট ঘৰ নং : ২৫৮ বয়স : 70 লিঙ্গ : পুৰুষ	GLK4637325 ফটো উপলব্ধ	S 488 নাম : পুণ্যমায়া চিৰাকুটি স্বামীৰ নাম: হৰিলাল চিৰাকুটি ঘৰ নং : ২৫৮ বয়স : 61 লিঙ্গ : মহিলা	GLK4637336 ফটো উপলব্ধ	S 489 নাম : চিত্ৰা দেবী স্বামীৰ নাম: পুষ্পৰাজ চিৰাকুটি ঘৰ নং : ২৫৮ বয়স : 47 লিঙ্গ : মহিলা	GLK4637314 ফটো উপলব্ধ
490 নাম : যুবৰাজ শৰ্মা পিতাৰ নাম: হৰি শৰ্মা ঘৰ নং : ২৫৮ বয়স : 47 লিঙ্গ : পুৰুষ	GLK4637347 ফটো উপলব্ধ	491 নাম : ৰঞ্জন চিৰাকুটি পিতাৰ নাম: হৰিলাল চিৰাকুটি ঘৰ নং : ২৫৮ বয়স : 39 লিঙ্গ : পুৰুষ	GLK4637358 ফটো উপলব্ধ	492 নাম : নিৰ্মলা শৰ্মা স্বামীৰ নাম: যুবৰাজ শৰ্মা ঘৰ নং : ২৫৮ বয়স : 35 লিঙ্গ : মহিলা	GLK2156925 ফটো উপলব্ধ
493 নাম : ৰিমা ছেত্ৰী স্বামীৰ নাম: ৰঞ্জন শিৰাকোট ঘৰ নং : ২৫৮ বয়স : 32 লিঙ্গ : মহিলা	OVA0096743 ফটো উপলব্ধ	494 নাম : গঙ্গা বঃ কাৰ্কী পিতাৰ নাম: কৃষ্ণ বাহাদুৰ কাৰ্কী ঘৰ নং : ২৫৯ বয়স : 63 লিঙ্গ : পুৰুষ	GLK4637369 ফটো উপলব্ধ	495 নাম : তুঙ্গামায়া কাৰ্কী স্বামীৰ নাম: গঙ্গা বাহাদুৰ কাৰ্কী ঘৰ নং : ২৫৯ বয়স : 57 লিঙ্গ : মহিলা	GLK4637370 ফটো উপলব্ধ
496 নাম : উমা দেবী স্বামীৰ নাম: কেৱল ৰাম শৰ্মা ঘৰ নং : ২৫৯ বয়স : 57 লিঙ্গ : মহিলা	GLK4637381 ফটো উপলব্ধ	497 নাম : গোবৰধন কাৰ্কী পিতাৰ নাম: গংগা বাহাদুৰ কাৰ্কী ঘৰ নং : ২৫৯ বয়স : 33 লিঙ্গ : পুৰুষ	GLK4637405 ফটো উপলব্ধ	498 নাম : গোমা দেবী পিতাৰ নাম: গংগা বাহাদুৰ কাৰ্কী ঘৰ নং : ২৫৯ বয়স : 24 লিঙ্গ : মহিলা	GLK0451336 ফটো উপলব্ধ
499 নাম : প্ৰিয়াঙ্কা দেবী স্বামীৰ নাম: বিৰাজ শৰ্মা ঘৰ নং : ২৫৯ বয়স : 23 লিঙ্গ : মহিলা	GLK1460468 ফটো উপলব্ধ	500 নাম : শ্যাম বাহাদুৰ গুৰাগাই পিতাৰ নাম: দিল বাহাদুৰ গুৰাগাই ঘৰ নং : ২৬১ বয়স : 67 লিঙ্গ : পুৰুষ	GLK4637416 ফটো উপলব্ধ	501 নাম : ৰূপা দেবী স্বামীৰ নাম: শ্যাম বাহাদুৰ গুৰাগাই ঘৰ নং : ২৬১ বয়স : 59 লিঙ্গ : মহিলা	GLK4637427 ফটো উপলব্ধ
502 নাম : নিৰ্মল গুৰাগাই পিতাৰ নাম: ক্ষেম বাহাদুৰ গুৰাগাই ঘৰ নং : ২৬১ বয়স : 38 লিঙ্গ : পুৰুষ	GLK4637449 ফটো উপলব্ধ	503 নাম : কামল ছেত্ৰী পিতাৰ নাম: শ্যাম বাহাদুৰ গুৰাগাই ঘৰ নং : ২৬১ বয়স : 32 লিঙ্গ : পুৰুষ	GLK2156947 ফটো উপলব্ধ	504 নাম : নৰ বাহাদুৰ গুৰাগাই পিতাৰ নাম: দিল বাহাদুৰ গুৰাগাই ঘৰ নং : ২৬২ বয়স : 61 লিঙ্গ : পুৰুষ	GLK4637450 ফটো উপলব্ধ
505 নাম : তিলমায়া দেবী স্বামীৰ নাম: নৰ বাহাদুৰ গুৰাগাই ঘৰ নং : ২৬২ বয়স : 57 লিঙ্গ : মহিলা	GLK4637461 ফটো উপলব্ধ	506 নাম : বিষ্ণু কুমাৰী পিতাৰ নাম: নৰ বাহাদুৰ গুৰাগাই ঘৰ নং : ২৬২ বয়স : 34 লিঙ্গ : মহিলা	GLK4637472 ফটো উপলব্ধ	507 নাম : প্ৰেম বাহাদুৰ গুৰাগাই পিতাৰ নাম: নৰ বাহাদুৰ গুৰাগাই ঘৰ নং : ২৬২ বয়স : 33 লিঙ্গ : পুৰুষ	GLK0554774 ফটো উপলব্ধ
508 নাম : গোবিন্দ গুৰাগাই পিতাৰ নাম: নৰ বাহাদুৰ গুৰাগাই ঘৰ নং : ২৬২ বয়স : 23 লিঙ্গ : পুৰুষ	GLK1246214 ফটো উপলব্ধ	R 509 নাম : কুমাৰ দাহাল পিতাৰ নাম: ৰাম বাহাদুৰ দাহাল ঘৰ নং : ২৬৩ বয়স : 88 লিঙ্গ : পুৰুষ	GLK4637494 ফটো উপলব্ধ	S 510 নাম : মদন দাহাল পিতাৰ নাম: ৰাম বাহাদুৰ দাহাল ঘৰ নং : ২৬৩ বয়স : 86 লিঙ্গ : পুৰুষ	GLK4637507 ফটো উপলব্ধ

বিধানসভা সমষ্টিৰ নম্বৰ আৰু নাম : 69-নদুৱাৰ  
অংশৰ নম্বৰ আৰু নাম : 1-1 নং বৰদিকৰাই (অংশ ২)

511 নাম : শিব ভট্টৰায় পিতাৰ নাম: ভীমলাল ভট্টৰায় ঘৰ নং : 264 বয়স : 63 লিঙ্গ : পুৰুষ	GLK4637621 ফটো উপলব্ধ	512 নাম : লীলা ভট্টৰায় স্বামীৰ নাম: শিব ভট্টৰায় ঘৰ নং : 264 বয়স : 56 লিঙ্গ : মহিলা	GLK4637632 ফটো উপলব্ধ	513 নাম : যুবৰাজ ভট্টৰায় পিতাৰ নাম: ভীমলাল ভট্টৰায় ঘৰ নং : 265 বয়স : 46 লিঙ্গ : পুৰুষ	GLK4637687 ফটো উপলব্ধ
514 নাম : একমায়া ভট্টৰায় স্বামীৰ নাম: যুবৰাজ ভট্টৰায় ঘৰ নং : 265 বয়স : 43 লিঙ্গ : মহিলা	GLK4637698 ফটো উপলব্ধ	515 নাম : বিষ্ণু ছেত্ৰী পিতাৰ নাম: যুবৰাজ ছেত্ৰী ঘৰ নং : 265 বয়স : 33 লিঙ্গ : পুৰুষ	GLK4641241 ফটো উপলব্ধ	# 516 নাম : বিমলা ছেত্ৰী পিতাৰ নাম: খৰ্ক বাহাদুৰ ছেত্ৰী কাৰী ঘৰ নং : 259 বয়স : 31 লিঙ্গ : মহিলা	GLK0555425 ফটো উপলব্ধ
517 নাম : হেম বাহাদুৰ ছেত্ৰী পিতাৰ নাম: বাৰ্ৰ বাহাদুৰ ছেত্ৰী ঘৰ নং : 265 বয়স : 31 লিঙ্গ : পুৰুষ	GLK0158253 ফটো উপলব্ধ	518 নাম : চন্দিকা ছেত্ৰী পিতাৰ নাম: ইবৰাজ ছেত্ৰী ঘৰ নং : 265 বয়স : 29 লিঙ্গ : মহিলা	GLK0157610 ফটো উপলব্ধ	519 নাম : আছা চেত্ৰী পিতাৰ নাম: ইবৰাজ চেত্ৰী ঘৰ নং : 265 বয়স : 28 লিঙ্গ : মহিলা	GLK0372144 ফটো উপলব্ধ
520 নাম : মুকেশ ভট্টৰায় পিতাৰ নাম: যুবৰাজ ভট্টৰায় ঘৰ নং : 265 বয়স : 24 লিঙ্গ : পুৰুষ	GLK1245141 ফটো উপলব্ধ	521 নাম : ভোলানাথ খৰ্কা পিতাৰ নাম: লাল বাহাদুৰ খৰ্কা ঘৰ নং : 266 বয়স : 62 লিঙ্গ : পুৰুষ	GLK4637529 ফটো উপলব্ধ	522 নাম : লোক বাহাদুৰ চুতাৰ পিতাৰ নাম: কুল বাহাদুৰ চুতাৰ ঘৰ নং : 266 বয়স : 49 লিঙ্গ : পুৰুষ	GLK4637530 ফটো উপলব্ধ
523 নাম : চন্দ্ৰ মায়া দেৱী স্বামীৰ নাম: লোক বাহাদুৰ চুতাৰ ঘৰ নং : 266 বয়স : 47 লিঙ্গ : মহিলা	GLK0160101 ফটো উপলব্ধ	524 নাম : পুনম দেৱী পিতাৰ নাম: ভোলা নাথ খৰ্কা ঘৰ নং : 266 বয়স : 28 লিঙ্গ : মহিলা	GLK0157412 ফটো উপলব্ধ	525 নাম : গৌৰমায়া খৰ্কা স্বামীৰ নাম: বেদ বাহাদুৰ খৰ্কা ঘৰ নং : 269 বয়স : 73 লিঙ্গ : মহিলা	GLK4637563 ফটো উপলব্ধ
526 নাম : অম্বৰ বাহাদুৰ খৰ্কা পিতাৰ নাম: বেদ বাহাদুৰ খৰ্কা ঘৰ নং : 269 বয়স : 45 লিঙ্গ : পুৰুষ	GLK4637585 ফটো উপলব্ধ	# 527 নাম : চন্দ্ৰ মায়া দেৱী স্বামীৰ নাম: অম্বৰ বাহাদুৰ খৰ্কা ঘৰ নং : 269 বয়স : 37 লিঙ্গ : মহিলা	GLK2157042 ফটো উপলব্ধ	528 নাম : ভিম বাহাদুৰ ছেত্ৰী পিতাৰ নাম: কৃষ্ণ বাহাদুৰ ছেত্ৰী ঘৰ নং : 269 বয়স : 26 লিঙ্গ : পুৰুষ	GLK0511345 ফটো উপলব্ধ
529 নাম : কৃষ্ণ ভট্টৰায় পিতাৰ নাম: ভীমলাল ভট্টৰায় ঘৰ নং : 268 বয়স : 65 লিঙ্গ : পুৰুষ	GLK4637609 ফটো উপলব্ধ	530 নাম : দেবকা দেৱী স্বামীৰ নাম: কৃষ্ণ ভট্টৰায় ঘৰ নং : 268 বয়স : 60 লিঙ্গ : মহিলা	GLK4637610 ফটো উপলব্ধ	531 নাম : গোপাল ভট্টৰায় পিতাৰ নাম: কৃষ্ণ ভট্টৰায় ঘৰ নং : 268 বয়স : 39 লিঙ্গ : পুৰুষ	GLK4637654 ফটো উপলব্ধ
532 নাম : নন্দলাল ভট্টৰায় পিতাৰ নাম: কৃষ্ণ ভট্টৰায় ঘৰ নং : 268 বয়স : 37 লিঙ্গ : পুৰুষ	GLK4637701 ফটো উপলব্ধ	533 নাম : মীৰা দেৱী স্বামীৰ নাম: গোপাল ভট্টৰাই ঘৰ নং : 30 বয়স : 30 লিঙ্গ : মহিলা	GLK0451344 ফটো উপলব্ধ	534 নাম : বিকি ভট্টৰাই পিতাৰ নাম: কৃষ্ণ ভট্টৰাই ঘৰ নং : 268 বয়স : 29 লিঙ্গ : পুৰুষ	GLK0264549 ফটো উপলব্ধ
535 নাম : ললিত ভট্টৰাই পিতাৰ নাম: কৃষ্ণ ভট্টৰাই ঘৰ নং : 268 বয়স : 27 লিঙ্গ : পুৰুষ	GLK0157511 ফটো উপলব্ধ	536 নাম : গিৰীৰাজ খৰ্কা পিতাৰ নাম: লাল বাহাদুৰ খৰ্কা ঘৰ নং : 269 বয়স : 56 লিঙ্গ : পুৰুষ	GLK4637665 ফটো উপলব্ধ	537 নাম : গোমা দেৱী স্বামীৰ নাম: গিৰীৰাজ খৰ্কা ঘৰ নং : 269 বয়স : 52 লিঙ্গ : মহিলা	GLK4637676 ফটো উপলব্ধ
538 নাম : মনোজ খৰ্কা পিতাৰ নাম: গিৰীৰাজ খৰ্কা ঘৰ নং : 269 বয়স : 34 লিঙ্গ : পুৰুষ	GLK0078147 ফটো উপলব্ধ	539 নাম : ভীমা খৰ্কা স্বামীৰ নাম: মনোজ খৰ্কা ঘৰ নং : 269 বয়স : 29 লিঙ্গ : মহিলা	GLK0078188 ফটো উপলব্ধ	540 নাম : লীলা খৰ্কা পিতাৰ নাম: গিৰীৰাজ খৰ্কা ঘৰ নং : 269 বয়স : 29 লিঙ্গ : পুৰুষ	GLK0372243 ফটো উপলব্ধ

541 নাম : চুডামণি থপলীয়া পিতাৰ নাম: চন্দ্ৰলাল থপলীয়া ঘৰ নং : ২৭০ বয়স : 64 লিঙ্গ : পুৰুষ	GLK4637712 ফটো উপলব্ধ	542 নাম : ৰাম চন্দ্ৰ থপলীয়া পিতাৰ নাম: চুডামণি থপলীয়া ঘৰ নং : ২৭০ বয়স : 36 লিঙ্গ : পুৰুষ	GLK4637756 ফটো উপলব্ধ	543 নাম : কৃষ্ণ থপলীয়া পিতাৰ নাম: চুডামণি থপলীয়া ঘৰ নং : ২৭০ বয়স : 33 লিঙ্গ : পুৰুষ	GLK4637745 ফটো উপলব্ধ
544 নাম : গংগা প্ৰসাদ থপলীয়া পিতাৰ নাম: চুৰামণি থপলীয়া ঘৰ নং : 270 বয়স : 31 লিঙ্গ : পুৰুষ	GLK4641503 ফটো উপলব্ধ	545 নাম : তুলসী ঘিমিৰে স্বামীৰ নাম: ৰাম চন্দ্ৰ থপলীয়া ঘৰ নং : ২৭০ বয়স : 30 লিঙ্গ : মহিলা	GLK0451898 ফটো উপলব্ধ	546 নাম : হৰিমায়া থাপা স্বামীৰ নাম: দল বাহাদুৰ থাপা ঘৰ নং : ২৭১ বয়স : 72 লিঙ্গ : মহিলা	GLK4637767 ফটো উপলব্ধ
547 নাম : চান্তী ৰাম থাপা পিতাৰ নাম: দল বাহাদুৰ থাপা ঘৰ নং : ২৭১ বয়স : 53 লিঙ্গ : পুৰুষ	GLK4637778 ফটো উপলব্ধ	548 নাম : ভীম কুমাৰী থাপা স্বামীৰ নাম: শান্তিৰাম থাপা ঘৰ নং : ২৭১ বয়স : 49 লিঙ্গ : মহিলা	GLK4637789 ফটো উপলব্ধ	549 নাম : সোম বাহাদুৰ থাপা পিতাৰ নাম: দল বাহাদুৰ থাপা ঘৰ নং : ২৭১ বয়স : 44 লিঙ্গ : পুৰুষ	GLK4637790 ফটো উপলব্ধ
550 নাম : কৃষ্ণা কুমাৰী দেৱী পিতাৰ নাম: দল বাহাদুৰ থাপা ঘৰ নং : ২৭১ বয়স : 34 লিঙ্গ : মহিলা	GLK4637803 ফটো উপলব্ধ	551 নাম : সঞ্জীৱ থাপা পিতাৰ নাম: শান্তিৰাম থাপা ঘৰ নং : ২৭১ বয়স : 32 লিঙ্গ : পুৰুষ	GLK4641252 ফটো উপলব্ধ	552 নাম : ৰীনা দেৱী স্বামীৰ নাম: সঞ্জীৱ থাপা ঘৰ নং : ২৭১ বয়স : 28 লিঙ্গ : মহিলা	GLK0555482 ফটো উপলব্ধ
553 নাম : অৰিনাশ থাপা পিতাৰ নাম: শান্তি ৰাম থাপা ঘৰ নং : ২৭১ বয়স : 23 লিঙ্গ : পুৰুষ	GLK1240738 ফটো উপলব্ধ	554 নাম : বিষ্ণুলাল গিৰি পিতাৰ নাম: দিল্লিৰাম গিৰি ঘৰ নং : ২৭২ বয়স : 82 লিঙ্গ : পুৰুষ	GLK0266379 ফটো উপলব্ধ	555 নাম : দিলেশ্বৰি গিৰি স্বামীৰ নাম: নেগলাল গিৰি ঘৰ নং : 272 বয়স : 51 লিঙ্গ : মহিলা	GLK4639649 ফটো উপলব্ধ
556 নাম : যুবৰাজ গিৰী পিতাৰ নাম: বিষ্ণুলাল গিৰি ঘৰ নং : ২৭২ বয়স : 48 লিঙ্গ : পুৰুষ	GLK0266387 ফটো উপলব্ধ	557 নাম : দেৱকি দেৱী স্বামীৰ নাম: ক্ষেমৰাজ গিৰি ঘৰ নং : ২৭২ বয়স : 44 লিঙ্গ : মহিলা	GLK4641434 ফটো উপলব্ধ	558 নাম : ক্ষেম ৰাজ গিৰি পিতাৰ নাম: ভানু প্ৰঃ গিৰী ঘৰ নং : ২৭২ বয়স : 42 লিঙ্গ : পুৰুষ	GLK4637847 ফটো উপলব্ধ
559 নাম : নাগলাল গিৰি পিতাৰ নাম: ভানুলাল গিৰি ঘৰ নং : ২৭২ বয়স : 41 লিঙ্গ : পুৰুষ	GLK4637869 ফটো উপলব্ধ	560 নাম : ৰিতিক গিৰি পিতাৰ নাম: নেগলাল গিৰি ঘৰ নং : 272 বয়স : 23 লিঙ্গ : পুৰুষ	GLK2354355 ফটো উপলব্ধ	561 নাম : উত্তৰ কঃ থাপা পিতাৰ নাম: অমৰ বাহাদুৰ থাপা ঘৰ নং : ২৭৩ বয়স : 50 লিঙ্গ : পুৰুষ	GLK4637870 ফটো উপলব্ধ
562 নাম : তাৰা দেৱী পিতাৰ নাম: উত্তৰ কুমাৰ থাপা ঘৰ নং : 273 বয়স : 47 লিঙ্গ : মহিলা	GLK4639387 ফটো উপলব্ধ	563 নাম : চাগৰ থাপা পিতাৰ নাম: উত্তৰ কুমাৰ থাপা ঘৰ নং : ২৭৩ বয়স : 29 লিঙ্গ : পুৰুষ	GLK0155333 ফটো উপলব্ধ	564 নাম : ৰাজু থাপা পিতাৰ নাম: উত্তৰ কুমাৰ থাপা ঘৰ নং : ২৭৩ বয়স : 28 লিঙ্গ : পুৰুষ	GLK0155283 ফটো উপলব্ধ
565 নাম : ৰবি থাপা পিতাৰ নাম: কুমাৰ থাপা ঘৰ নং : ২৭৩ বয়স : 24 লিঙ্গ : পুৰুষ	GLK1243690 ফটো উপলব্ধ	566 নাম : সমীৰ থাপা পিতাৰ নাম: উত্তৰ কুমাৰ থাপা ঘৰ নং : ২৭৩ বয়স : 21 লিঙ্গ : পুৰুষ	OVA0092437 ফটো উপলব্ধ	567 নাম : চন্দ্ৰ থাপা পিতাৰ নাম: অমৰ বাহাদুৰ থাপা ঘৰ নং : ২৭৪ বয়স : 65 লিঙ্গ : পুৰুষ	GLK4637916 ফটো উপলব্ধ
568 নাম : কমলা দেৱী স্বামীৰ নাম: চন্দ্ৰ থাপা ঘৰ নং : ২৭৪ বয়স : 59 লিঙ্গ : মহিলা	GLK4637927 ফটো উপলব্ধ	569 নাম : দীপা দেৱী পিতাৰ নাম: চন্দ্ৰ থাপা ঘৰ নং : ২৭৪ বয়স : 43 লিঙ্গ : মহিলা	GLK4637938 ফটো উপলব্ধ	570 নাম : কবিতা দেৱী স্বামীৰ নাম: শিৱ থাপা ঘৰ নং : 274 বয়স : 39 লিঙ্গ : মহিলা	GLK2357366 ফটো উপলব্ধ

বিধানসভা সমষ্টিৰ নম্বৰ আৰু নাম : 69-নদুৱাৰ  
অংশৰ নম্বৰ আৰু নাম : 1-1 নং বৰদিকৰাই (অংশ ২)

571 নাম : শিৱ থাপা পিতাৰ নাম: চন্দ্ৰ থাপা ঘৰ নং : ২৭৪ বয়স : 37 লিঙ্গ : পুৰুষ	GLK4637905 ফটো উপলব্ধ	572 নাম : প্ৰেমলাল থপলীয়া পিতাৰ নাম: চন্দ্ৰলাল থপলীয়া ঘৰ নং : ২৭৫ বয়স : 68 লিঙ্গ : পুৰুষ	GLK4637961 ফটো উপলব্ধ	573 নাম : জানুকা থপলীয়া স্বামীৰ নাম: প্ৰেম লাল থপলীয়া ঘৰ নং : ২৭৫ বয়স : 67 লিঙ্গ : মহিলা	GLK4637972 ফটো উপলব্ধ
574 নাম : মীনা মায়া থাপা স্বামীৰ নাম: বল বাহাদুৰ থাপা ঘৰ নং : ২৭৫ বয়স : 58 লিঙ্গ : মহিলা	GLK4637950 ফটো উপলব্ধ	S 575 নাম : নেত্ৰ কুমাৰ থপলীয়া পিতাৰ নাম: প্ৰেমলাল থপলীয়া ঘৰ নং : ২৭৫ বয়স : 46 লিঙ্গ : পুৰুষ	GLK2400265 ফটো উপলব্ধ	576 নাম : সঞ্জিতা দেবী পিতাৰ নাম: নেত্ৰ কুমাৰ থপলীয়া ঘৰ নং : ২৭৫ বয়স : 40 লিঙ্গ : মহিলা	GLK2359487 ফটো উপলব্ধ
577 নাম : জানুকা দেবী স্বামীৰ নাম: চিত্ৰ প্ৰসাদ থপলীয়া ঘৰ নং : ২৭৫ বয়স : 38 লিঙ্গ : মহিলা	GLK0155622 ফটো উপলব্ধ	578 নাম : অঞ্জু দেৱী স্বামীৰ নাম: দিলিপ থাপা ঘৰ নং : ২৭৫ বয়স : 32 লিঙ্গ : মহিলা	GLK0148635 ফটো উপলব্ধ	579 নাম : দীপা দেবী স্বামীৰ নাম: কৃষ্ণ বাহাদুৰ থাপা ঘৰ নং : ২৭৫ বয়স : 32 লিঙ্গ : মহিলা	GLK0080028 ফটো উপলব্ধ
580 নাম : দিলিপ থাপা পিতাৰ নাম: বল বাহাদুৰ থাপা ঘৰ নং : ২৭৫ বয়স : 29 লিঙ্গ : মহিলা	GLK4641525 ফটো উপলব্ধ	581 নাম : টিকাৰাম থাপা পিতাৰ নাম: বল বাহাদুৰ থাপা ঘৰ নং : ২৭৫ বয়স : 28 লিঙ্গ : পুৰুষ	GLK0155630 ফটো উপলব্ধ	# 582 নাম : পূণ্য প্ৰসাদ পোকুৰাল পিতাৰ নাম: শিবলাল পখবাল ঘৰ নং : ২৭৬ বয়স : 49 লিঙ্গ : পুৰুষ	GLK4638022 ফটো উপলব্ধ
583 নাম : চিএ প্ৰচাদ থপলীয়া পিতাৰ নাম: প্ৰেম লাল থপলীয়া ঘৰ নং : ২৭৬ বয়স : 43 লিঙ্গ : পুৰুষ	GLK4637994 ফটো উপলব্ধ	S 584 নাম : দুৰ্গা দেৱী পিতাৰ নাম: পূণ্য প্ৰসাদ শৰ্মা ঘৰ নং : ২৭৬ বয়স : 24 লিঙ্গ : মহিলা	GLK0451914 ফটো উপলব্ধ	585 নাম : বীতা দেৱী স্বামীৰ নাম: পূৰ্ণ্য পখবাল ঘৰ নং : ২৭৭ বয়স : 44 লিঙ্গ : মহিলা	GLK4638033 ফটো উপলব্ধ
586 নাম : যাকুব দেলা পিতাৰ নাম: শনীকা দেলা ঘৰ নং : ২৭৭ বয়স : 22 লিঙ্গ : পুৰুষ	GLK2347268 ফটো উপলব্ধ	587 নাম : ছবিলাল পৌডেল পিতাৰ নাম: ৰামনাথ পৌডেল ঘৰ নং : ২৭৮ বয়স : 68 লিঙ্গ : পুৰুষ	GLK4638044 ফটো উপলব্ধ	588 নাম : ছলিমায়া পৌৰেল স্বামীৰ নাম: ছবিলাল পৌডেল ঘৰ নং : ২৭৮ বয়স : 56 লিঙ্গ : মহিলা	GLK4638055 ফটো উপলব্ধ
589 নাম : বলোৰাম খন্দাল পিতাৰ নাম: নীম প্ৰসাদ খন্দাল ঘৰ নং : ২৭৮ বয়স : 34 লিঙ্গ : পুৰুষ	GLK4641285 ফটো উপলব্ধ	590 নাম : নাথ খন্দাল পিতাৰ নাম: নীম প্ৰসাদ খন্দাল ঘৰ নং : ২৭৮ বয়স : 32 লিঙ্গ : পুৰুষ	GLK4641296 ফটো উপলব্ধ	591 নাম : নীতাপ্ৰসাদ পৌডেল পিতাৰ নাম: ছবিলাল পৌডেল ঘৰ নং : ২৭৮ বয়স : 32 লিঙ্গ : পুৰুষ	GLK4638088 ফটো উপলব্ধ
592 নাম : দেবী খন্দাল স্বামীৰ নাম: নাথ খন্দাল ঘৰ নং : ২৭৮ বয়স : 28 লিঙ্গ : মহিলা	GLK2359446 ফটো উপলব্ধ	593 নাম : ক্ষেম ৰাজ পৌডেল পিতাৰ নাম: ছবিলাল পৌডেল ঘৰ নং : ২৭৮ বয়স : 26 লিঙ্গ : পুৰুষ	GLK0511337 ফটো উপলব্ধ	594 নাম : বিনিতা মিশ্ৰ স্বামীৰ নাম: নতিয়া প্ৰচাদ পৌডেল ঘৰ নং : ২৭৮ বয়স : 25 লিঙ্গ : মহিলা	GLK2368413 ফটো উপলব্ধ
595 নাম : তিলমায়া নেউপানে স্বামীৰ নাম: বৃক্ষধ্বজ নেউপানে ঘৰ নং : ২৭৯ বয়স : 83 লিঙ্গ : মহিলা	GLK4638099 ফটো উপলব্ধ	596 নাম : ৰূপনাথ নেউপানে পিতাৰ নাম: বৃক্ষধ্বজ নেউপানে ঘৰ নং : ২৭৯ বয়স : 59 লিঙ্গ : পুৰুষ	GLK4638102 ফটো উপলব্ধ	597 নাম : গীতা দেবী স্বামীৰ নাম: শ্যাম বাহাদুৰ নেউপানে ঘৰ নং : ২৭৯ বয়স : 53 লিঙ্গ : মহিলা	GLK4638124 ফটো উপলব্ধ
598 নাম : চন্দ্ৰ লাল নেউপানে মাতৃৰ নাম: গীতা নেউপানে ঘৰ নং : ২৭৯ বয়স : 33 লিঙ্গ : পুৰুষ	GLK4641627 ফটো উপলব্ধ	599 নাম : বোদানন্দ নেউপানে পিতাৰ নাম: শ্যাম বাহাদুৰ নেউপানে ঘৰ নং : ২৭৯ বয়স : 31 লিঙ্গ : পুৰুষ	GLK4641309 ফটো উপলব্ধ	600 নাম : শ্বপনা দেবী স্বামীৰ নাম: চন্দ্ৰলাল নেউপানে ঘৰ নং : ২৭৯ বয়স : 29 লিঙ্গ : মহিলা	GLK0555466 ফটো উপলব্ধ

বিধানসভা সমষ্টিৰ নম্বৰ আৰু নাম : 69-নদুৱাৰ  
অংশৰ নম্বৰ আৰু নাম : 1-1 নং বৰদিকৰাই (অংশ ২)

# 601 নাম : টিকামায়া দেৱী স্বামীৰ নাম: বেদনাথ নেউপানে নেউপানে ঘৰ নং : 315 বয়স : 29 লিঙ্গ : মহিলা	GLK055458 ফটো উপলব্ধ	602 নাম : হেমলাল। নেউপানে পিতাৰ নাম: শ্যাম বাহাদুৰ নেউপানে ঘৰ নং : ২৭৯ বয়স : 28 লিঙ্গ : পুৰুষ	GLK0267237 ফটো উপলব্ধ	603 নাম : ফুলেশ্বৰী মুণ্ডা স্বামীৰ নাম: চুনু মুণ্ডা ঘৰ নং : ২৮০ বয়স : 65 লিঙ্গ : মহিলা	GLK4638135 ফটো উপলব্ধ
604 নাম : দ্ৰোপতী চুৰ্বা স্বামীৰ নাম: টেকনাথ চুৰ্বা ঘৰ নং : ২৮১ বয়স : 69 লিঙ্গ : মহিলা	GLK4638179 ফটো উপলব্ধ	605 নাম : গুণৰাজ চুৰ্বা পিতাৰ নাম: টেকনাথ চুৰ্বা ঘৰ নং : ২৮১ বয়স : 41 লিঙ্গ : পুৰুষ	GLK4638191 ফটো উপলব্ধ	606 নাম : সোমনাথ চুৰ্বা পিতাৰ নাম: টেকনাথ চুৰ্বা ঘৰ নং : ২৮১ বয়স : 38 লিঙ্গ : পুৰুষ	GLK4638215 ফটো উপলব্ধ
607 নাম : মেৰী চুৰ্বা স্বামীৰ নাম: গুণৰাজ চুৰ্বা ঘৰ নং : ২৮১ বয়স : 33 লিঙ্গ : মহিলা	GLK4641310 ফটো উপলব্ধ	608 নাম : সুকুমায়ী লিম্বু পিতাৰ নাম: দেশ বাহাদুৰ লিম্বু ঘৰ নং : 282 বয়স : 36 লিঙ্গ : মহিলা	OVA0046094 ফটো উপলব্ধ	609 নাম : সঞ্জনা লিম্বু স্বামীৰ নাম: সঞ্জিত লিম্বু ঘৰ নং : ২৮২ বয়স : 32 লিঙ্গ : মহিলা	GLK0159830 ফটো উপলব্ধ
610 নাম : দুৰ্গা লিম্বু পিতাৰ নাম: দেশ বাহাদুৰ লিম্বু ঘৰ নং : ২৮৩ বয়স : 49 লিঙ্গ : মহিলা	GLK4638306 ফটো উপলব্ধ	611 নাম : দিপক ছেত্ৰী পিতাৰ নাম: ইন্দ্ৰ পৰাজুলি ঘৰ নং : ২৮৩ বয়স : 39 লিঙ্গ : পুৰুষ	GLK4641558 ফটো উপলব্ধ	612 নাম : নিৰ্মলা দেৱী স্বামীৰ নাম: দিপক চেত্ৰী ঘৰ নং : ২৮৩ বয়স : 27 লিঙ্গ : মহিলা	GLK1239268 ফটো উপলব্ধ
613 নাম : শম্ভু শৰ্মা পিতাৰ নাম: গোপীলাল শৰ্মা ঘৰ নং : ২৮৪ বয়স : 48 লিঙ্গ : পুৰুষ	GLK4637074 ফটো উপলব্ধ	# 614 নাম : দীক্ষা শৰ্মা পিতাৰ নাম: ব্ৰজ শৰ্মা শৰ্মা ঘৰ নং : 248 বয়স : 23 লিঙ্গ : মহিলা	GLK1234939 ফটো উপলব্ধ	615 নাম : নেহা শৰ্মা পিতাৰ নাম: শম্ভু শৰ্মা ঘৰ নং : ২৮৪ বয়স : 22 লিঙ্গ : মহিলা	GLK1432848 ফটো উপলব্ধ
616 নাম : চন্দ্ৰমান শৰ্মা পিতাৰ নাম: শম্ভু শৰ্মা ঘৰ নং : ২৮৪ বয়স : 20 লিঙ্গ : পুৰুষ	OVA0023135 ফটো উপলব্ধ	617 নাম : লিলা দেৱী স্বামীৰ নাম: ওম প্ৰসাদ দাহাল ঘৰ নং : 285 বয়স : 53 লিঙ্গ : মহিলা	GLK4639332 ফটো উপলব্ধ	618 নাম : কবিতা দেৱী পিতাৰ নাম: ওম প্ৰসাদ দাহাল ঘৰ নং : 285 বয়স : 28 লিঙ্গ : মহিলা	GLK0412601 ফটো উপলব্ধ
619 নাম : মনিলাল নেৱাৰ পিতাৰ নাম: বতুলাল নেৱাৰ ঘৰ নং : 286 বয়স : 80 লিঙ্গ : পুৰুষ	GLK0075069 ফটো উপলব্ধ	620 নাম : লোক বাহু নেৱাৰ পিতাৰ নাম: মনিলাল নেৱাৰ ঘৰ নং : 286 বয়স : 61 লিঙ্গ : পুৰুষ	GLK0075077 ফটো উপলব্ধ	621 নাম : কেবল নেৱাৰ পিতাৰ নাম: মনিলাল নেৱাৰ ঘৰ নং : 286 বয়স : 53 লিঙ্গ : পুৰুষ	GLK0075119 ফটো উপলব্ধ
622 নাম : অতুল নেৱাৰ পিতাৰ নাম: মনিলাল নেৱাৰ ঘৰ নং : 286 বয়স : 39 লিঙ্গ : পুৰুষ	GLK0261495 ফটো উপলব্ধ	623 নাম : মিন নেৱাৰ স্বামীৰ নাম: অতুল নেৱাৰ ঘৰ নং : 286 বয়স : 39 লিঙ্গ : মহিলা	GLK0411363 ফটো উপলব্ধ	624 নাম : গোবিন্দ খন্দাল পিতাৰ নাম: ভীম বাহাদুৰ খন্দাল ঘৰ নং : 287 বয়স : 55 লিঙ্গ : পুৰুষ	GLK4639401 ফটো উপলব্ধ
625 নাম : টেক বাহাদুৰ খন্দাল পিতাৰ নাম: ভীম বাহাদুৰ খন্দাল ঘৰ নং : 287 বয়স : 50 লিঙ্গ : পুৰুষ	GLK4639398 ফটো উপলব্ধ	626 নাম : সীতা দেৱী স্বামীৰ নাম: টেক বাহাদুৰ খন্দাল ঘৰ নং : 287 বয়স : 46 লিঙ্গ : মহিলা	GLK2157019 ফটো উপলব্ধ	627 নাম : ভোজ খন্দাল পিতাৰ নাম: ভীম বাহাদুৰ খন্দাল ঘৰ নং : 287 বয়স : 37 লিঙ্গ : পুৰুষ	GLK4639423 ফটো উপলব্ধ
628 নাম : ওম প্ৰঃ উপাধ্যায় পিতাৰ নাম: শিবনাৰায়ন উপাধ্যায় ঘৰ নং : 288 বয়স : 60 লিঙ্গ : পুৰুষ	GLK4639456 ফটো উপলব্ধ	629 নাম : চেবন্তী উপাধ্যায় স্বামীৰ নাম: ওম প্ৰঃ উপাধ্যায় ঘৰ নং : 288 বয়স : 55 লিঙ্গ : মহিলা	GLK4639467 ফটো উপলব্ধ	630 নাম : গনেশ ঘিমিৰে পিতাৰ নাম: ওমপ্ৰসাদ ঘিমিৰে ঘৰ নং : 288 বয়স : 29 লিঙ্গ : পুৰুষ	GLK0261537 ফটো উপলব্ধ

বিধানসভা সমষ্টিৰ নম্বৰ আৰু নাম : 69-নদুৱাৰ  
অংশৰ নম্বৰ আৰু নাম : 1-1 নং বৰদিকৰাই (অংশ ২)

631 নাম : দিনেশ ঘিমিৰে পিতাৰ নাম: ওম প্ৰসাদ ঘিমিৰে ঘৰ নং : 288 বয়স : 27 লিঙ্গ : পুৰুষ	GLK0158923 ফটো উপলব্ধ	632 নাম : উমেশ ঘিমিৰে পিতাৰ নাম: ওম প্ৰসাদ ঘিমিৰে ঘৰ নং : 288 বয়স : 25 লিঙ্গ : পুৰুষ	GLK0553792 ফটো উপলব্ধ	633 নাম : দিল্লীৰাম উপাধ্যায় পিতাৰ নাম: শিবনাৰায়ন উপাধ্যায় ঘৰ নং : 289 বয়স : 57 লিঙ্গ : পুৰুষ	GLK4639478 ফটো উপলব্ধ
634 নাম : দিপা উপাধ্যায় স্বামীৰ নাম: দিল্লীৰাম উপাধ্যায় ঘৰ নং : 289 বয়স : 42 লিঙ্গ : মহিলা	GLK4639489 ফটো উপলব্ধ	# 635 নাম : মহানন্দ ঘিমিৰে পিতাৰ নাম: শিব নাৰায়ন ঘিমিৰে ঘৰ নং : 290 বয়স : 53 লিঙ্গ : পুৰুষ	GLK4639490 ফটো উপলব্ধ	636 নাম : বেদমায়া ঘিমিৰে স্বামীৰ নাম: মহানন্দ ঘিমিৰে ঘৰ নং : 290 বয়স : 42 লিঙ্গ : মহিলা	GLK0159020 ফটো উপলব্ধ
637 নাম : পঞ্চমনি গোৱালা স্বামীৰ নাম: জীবন গোৱালা ঘৰ নং : 291 বয়স : 55 লিঙ্গ : মহিলা	GLK4639547 ফটো উপলব্ধ	638 নাম : জোনালী গোৱালা স্বামীৰ নাম: ৰাজু গোৱালা ঘৰ নং : 291 বয়স : 30 লিঙ্গ : মহিলা	GLK0159350 ফটো উপলব্ধ	639 নাম : ৰাজু গোৱালা পিতাৰ নাম: জীবন গোৱালা ঘৰ নং : 291 বয়স : 30 লিঙ্গ : পুৰুষ	GLK0159384 ফটো উপলব্ধ
640 নাম : গিতা গুৱালা স্বামীৰ নাম: ৰাজেন গুৱালা ঘৰ নং : 291 বয়স : 29 লিঙ্গ : মহিলা	GLK0555524 ফটো উপলব্ধ	641 নাম : ৰাজেন গুৱালা পিতাৰ নাম: জীবন গুৱালা ঘৰ নং : 291 বয়স : 27 লিঙ্গ : পুৰুষ	GLK0264416 ফটো উপলব্ধ	642 নাম : পুষ্পা মিজাৰ স্বামীৰ নাম: কেশৱ মিজাৰ ঘৰ নং : 292 বয়স : 55 লিঙ্গ : মহিলা	GLK4639569 ফটো উপলব্ধ
643 নাম : কুম্ভ মিলি পিতাৰ নাম: কেশৱ মিলি ঘৰ নং : 292 বয়স : 34 লিঙ্গ : পুৰুষ	GLK4641387 ফটো উপলব্ধ	644 নাম : সুনিতা মিৰি পিতাৰ নাম: কেশৱ মিজাৰ ঘৰ নং : 292 বয়স : 33 লিঙ্গ : মহিলা	GLK2157020 ফটো উপলব্ধ	645 নাম : বুদ্ধিলাল বহুনেট ছেত্ৰী পিতাৰ নাম: ঘনশ্যাম বহুনেট ছেত্ৰী ঘৰ নং : 293 বয়স : 31 লিঙ্গ : পুৰুষ	GLK0553982 ফটো উপলব্ধ
646 নাম : দীপক বহুনেট পিতাৰ নাম: পূৰ্ণ বাহাদুৰ বহুনেট ঘৰ নং : 293 বয়স : 30 লিঙ্গ : পুৰুষ	GLK0554063 ফটো উপলব্ধ	# 647 নাম : যুৱৰাজ বহুনেট ছেত্ৰী পিতাৰ নাম: ঘনশ্যাম বহুনেট ছেত্ৰী ঘৰ নং : 293 বয়স : 29 লিঙ্গ : পুৰুষ	GLK0554725 ফটো উপলব্ধ	648 নাম : হোম বাহাদুৰ বহুনেট পিতাৰ নাম: পূৰ্ণ বাহাদুৰ বহুনেট ঘৰ নং : 293 বয়স : 28 লিঙ্গ : পুৰুষ	GLK0554717 ফটো উপলব্ধ
649 নাম : ইন্দ্ৰ কুমাৰ বচনেট ছেত্ৰী পিতাৰ নাম: ঘনশ্যাম বচনেট ছেত্ৰী ঘৰ নং : 293 বয়স : 27 লিঙ্গ : পুৰুষ	GLK0555821 ফটো উপলব্ধ	650 নাম : যুৱৰাজ বহুনেট পিতাৰ নাম: পূৰ্ণ বাহাদুৰ বহুনেট ঘৰ নং : 293 বয়স : 27 লিঙ্গ : পুৰুষ	GLK0554766 ফটো উপলব্ধ	# 651 নাম : পূজা দেৱী স্বামীৰ নাম: যুৱৰাজ বহুনেট ছেত্ৰী ঘৰ নং : 293 বয়স : 22 লিঙ্গ : মহিলা	GLK2354421 ফটো উপলব্ধ
652 নাম : মীনা ছেত্ৰী স্বামীৰ নাম: দীপক বোম্বেথ ঘৰ নং : 293 বয়স : 21 লিঙ্গ : মহিলা	GLK2354439 ফটো উপলব্ধ	653 নাম : বিষ্ণু লাল ছেত্ৰী খাকৰেল পিতাৰ নাম: নৰ বাহাদুৰ খাকৰেল ঘৰ নং : 294 বয়স : 51 লিঙ্গ : পুৰুষ	GLK0555904 ফটো উপলব্ধ	654 নাম : বিমলা দেৱী স্বামীৰ নাম: বিষ্ণু লাল ছেত্ৰী খাকৰেল ঘৰ নং : 294 বয়স : 43 লিঙ্গ : মহিলা	GLK0555920 ফটো উপলব্ধ
655 নাম : ইশা দেৱী পিতাৰ নাম: বিষ্ণু খোকৰেল ঘৰ নং : 294 বয়স : 20 লিঙ্গ : মহিলা	OVA0024638 ফটো উপলব্ধ	656 নাম : দেবী মায়া কাৰ্কী স্বামীৰ নাম: তাৰাবীৰ কাৰ্কী ঘৰ নং : 295 বয়স : 65 লিঙ্গ : মহিলা	GLK4637858 ফটো উপলব্ধ	657 নাম : কেশৱ কুমাৰ পিতাৰ নাম: তাৰাবীৰ কাৰ্কী ঘৰ নং : 295 বয়স : 37 লিঙ্গ : পুৰুষ	GLK4637881 ফটো উপলব্ধ
658 নাম : ডিম্বেশ্বৰী কাৰ্কী স্বামীৰ নাম: কেশৱ কুমাৰ কাৰ্কী ঘৰ নং : 295 বয়স : 36 লিঙ্গ : মহিলা	GLK4637892 ফটো উপলব্ধ	# 659 নাম : ৰাম বা কাৰ্কী পিতাৰ নাম: দেবী মায়া কাৰ্কী ঘৰ নং : 295 বয়স : 34 লিঙ্গ : পুৰুষ	GLK4641581 ফটো উপলব্ধ	# 660 নাম : ৰাজু থাপা পিতাৰ নাম: পূৰ্ণ বাহাদুৰ থাপা ঘৰ নং : 296 বয়স : 38 লিঙ্গ : পুৰুষ	GLK2156856 ফটো উপলব্ধ

বিধানসভা সমষ্টিৰ নম্বৰ আৰু নাম : 69-নদুৱাৰ  
অংশৰ নম্বৰ আৰু নাম : 1-1 নং বৰদিকৰাই (অংশ ২)

661	GLK0156893	ফটো উপলব্ধ	662	GLK4641616	ফটো উপলব্ধ	663	GLK4636559	ফটো উপলব্ধ
নাম : নিশা বানা মগৰ স্বামীৰ নাম : ৰাজু থাপা ঘৰ নং : 296 বয়স : 34 লিঙ্গ : মহিলা			নাম : গোমা দেবী স্বামীৰ নাম : নৰ বাঃ ৰাউত ঘৰ নং : 297 বয়স : 45 লিঙ্গ : মহিলা			নাম : মেহেৰমান পৰাজলি পিতাৰ নাম : দিগ বাহাদুৰ পৰাজলি ঘৰ নং : 298 বয়স : 43 লিঙ্গ : পুৰুষ		
# 664	GLK0069716	ফটো উপলব্ধ	665	GLK4639116	ফটো উপলব্ধ	666	GLK4639127	ফটো উপলব্ধ
নাম : পম্পী দেবী স্বামীৰ নাম : মেহেৰমান পৰাজলী ঘৰ নং : 298 বয়স : 37 লিঙ্গ : মহিলা			নাম : মীনা দদৰাই পিতাৰ নাম : দমনিক দদৰাই ঘৰ নং : 299 বয়স : 41 লিঙ্গ : মহিলা			নাম : আকলিনা দদৰাই পিতাৰ নাম : দমনিক দদৰাই ঘৰ নং : 299 বয়স : 38 লিঙ্গ : মহিলা		
667	GLK4639036	ফটো উপলব্ধ	668	GLK4641570	ফটো উপলব্ধ	669	OVA0027474	ফটো উপলব্ধ
নাম : বেদমায়া দেবী স্বামীৰ নাম : যোগ্য. প্ৰসাদ শৰ্মা ঘৰ নং : 300 বয়স : 55 লিঙ্গ : মহিলা			নাম : শিৱ মৈদালি পিতাৰ নাম : এগা প্ৰচাদ মৈদালি ঘৰ নং : 300 বয়স : 38 লিঙ্গ : পুৰুষ			নাম : নইনা শৰ্মা স্বামীৰ নাম : শিৱ মৈদালি ঘৰ নং : 300 বয়স : 38 লিঙ্গ : মহিলা		
670	GLK4641398	ফটো উপলব্ধ	671	GLK0451526	ফটো উপলব্ধ	672	GLK4639058	ফটো উপলব্ধ
নাম : শেখৰ মৈদালি পিতাৰ নাম : এগে প্ৰচাদ মৈদালি ঘৰ নং : 300 বয়স : 36 লিঙ্গ : পুৰুষ			নাম : বৰ্ণা দেৱী স্বামীৰ নাম : শেখৰ মৈদালী ঘৰ নং : 300 বয়স : 25 লিঙ্গ : মহিলা			নাম : হিমাদেবী খণ্ডাল স্বামীৰ নাম : ভক্ত বাহাদুৰ খণ্ডাল ঘৰ নং : 301 বয়স : 58 লিঙ্গ : মহিলা		
673	GLK0451971	ফটো উপলব্ধ	674	GLK4638793	ফটো উপলব্ধ	675	GLK4638806	ফটো উপলব্ধ
নাম : যমুনা দেৱী পিতাৰ নাম : ভক্ত বাহাদুৰ খণ্ডাল ঘৰ নং : 301 বয়স : 30 লিঙ্গ : মহিলা			নাম : ইন্দ্ৰ পাঠক পিতাৰ নাম : লক্ষী পাঠক ঘৰ নং : 303 বয়স : 67 লিঙ্গ : পুৰুষ			নাম : অম্বিকা দেবী স্বামীৰ নাম : ইন্দ্ৰ পাঠক ঘৰ নং : 303 বয়স : 57 লিঙ্গ : মহিলা		
676	GLK4638817	ফটো উপলব্ধ	677	GLK4638828	ফটো উপলব্ধ	678	GLK0554048	ফটো উপলব্ধ
নাম : দিলীপ ঠাকুৰী পিতাৰ নাম : হীৰা সিং ঘৰ নং : 304 বয়স : 57 লিঙ্গ : পুৰুষ			নাম : খৰ্গমায়া ঠাকুৰী স্বামীৰ নাম : দিলীপ ঠাকুৰী ঘৰ নং : 304 বয়স : 50 লিঙ্গ : মহিলা			নাম : শ্যাম ঠাকুৰী পিতাৰ নাম : দিলীপ ঠাকুৰী ঘৰ নং : 304 বয়স : 25 লিঙ্গ : পুৰুষ		
# 679	GLK4641354	ফটো উপলব্ধ	680	GLK2156981	ফটো উপলব্ধ	681	GLK0156091	ফটো উপলব্ধ
নাম : সাবিত্ৰী দেৱী স্বামীৰ নাম : দিপক ঠাকুৰী ঘৰ নং : 305 বয়স : 52 লিঙ্গ : মহিলা			নাম : চোনা দেবী পিতাৰ নাম : দিপক ঠাকুৰ ঘৰ নং : 305 বয়স : 31 লিঙ্গ : মহিলা			নাম : হিতেন ছেত্ৰী পিতাৰ নাম : দিপক ছেত্ৰী ঘৰ নং : 305 বয়স : 27 লিঙ্গ : পুৰুষ		
682	OVA0137059	ফটো উপলব্ধ	683	GLK4638862	ফটো উপলব্ধ	684	GLK4638884	ফটো উপলব্ধ
নাম : নেহা বীনজিয়া স্বামীৰ নাম : দিপক বীনজিয়া ঘৰ নং : 305 বয়স : 23 লিঙ্গ : মহিলা			নাম : লালু মুৰা পিতাৰ নাম : আন্তনি মুৰা ঘৰ নং : 306 বয়স : 57 লিঙ্গ : পুৰুষ			নাম : কুচন মুৰা পিতাৰ নাম : আন্তনি মুৰা ঘৰ নং : 306 বয়স : 53 লিঙ্গ : পুৰুষ		
685	GLK4638873	ফটো উপলব্ধ	686	GLK4638908	ফটো উপলব্ধ	687	GLK4638919	ফটো উপলব্ধ
নাম : শান্তি মুৰা স্বামীৰ নাম : লালু মুৰা ঘৰ নং : 306 বয়স : 47 লিঙ্গ : মহিলা			নাম : টিকমায়া মুৰা পিতাৰ নাম : আন্তনি মুৰা ঘৰ নং : 306 বয়স : 46 লিঙ্গ : মহিলা			নাম : সুজাতা মুৰা পিতাৰ নাম : আন্তনি মুৰা ঘৰ নং : 306 বয়স : 40 লিঙ্গ : মহিলা		
688	OVA0132738	ফটো উপলব্ধ	689	GLK4638840	ফটো উপলব্ধ	690	GLK4638851	ফটো উপলব্ধ
নাম : ৰাজেন মুড়া পিতাৰ নাম : লালু মুড়া ঘৰ নং : 306 বয়স : 26 লিঙ্গ : পুৰুষ			নাম : চমৰা মুৰা পিতাৰ নাম : আন্তনি মুৰা ঘৰ নং : 307 বয়স : 68 লিঙ্গ : পুৰুষ			নাম : দুৰ্গী মুৰা স্বামীৰ নাম : চমৰা মুৰা ঘৰ নং : 307 বয়স : 62 লিঙ্গ : মহিলা		

বিধানসভা সমষ্টিৰ নম্বৰ আৰু নাম : 69-নন্দুৱাৰ  
অংশৰ নম্বৰ আৰু নাম : 1-1 নং বৰদিকৰাই (অংশ ২)

691 নাম : ৰাজ চিৰকা পিতাৰ নাম: চমৰা মুৰা ঘৰ নং : 307 বয়স : 30 লিঙ্গ : পুৰুষ	GLK2156992 ফটো উপলব্ধ	692 নাম : ৰুবল চিৰকা পিতাৰ নাম: চমৰা চিৰকা ঘৰ নং : 307 বয়স : 26 লিঙ্গ : পুৰুষ	GLK0410845 ফটো উপলব্ধ	693 নাম : দুৰ্গামায়া পৰাজুলি স্বামীৰ নাম: জ্ঞান বাহাদুৰ পৰাজুলি ঘৰ নং : 309 বয়স : 51 লিঙ্গ : মহিলা	GLK4636537 ফটো উপলব্ধ
694 নাম : ৰঞ্জনা দেবী স্বামীৰ নাম: ৰাজেন উপাধ্যায় ঘৰ নং : 309 বয়স : 30 লিঙ্গ : মহিলা	GLK0151944 ফটো উপলব্ধ	695 নাম : কাঞ্চনা দেবী পিতাৰ নাম: জ্ঞান বাহাদুৰ পৰাজুলি ঘৰ নং : 309 বয়স : 28 লিঙ্গ : মহিলা	GLK0516799 ফটো উপলব্ধ	696 নাম : বেণকা দেবী স্বামীৰ নাম: কুল বাহাদুৰ ছেত্ৰী ঘৰ নং : 310 বয়স : 77 লিঙ্গ : মহিলা	GLK4636468 ফটো উপলব্ধ
697 নাম : সমৰ ছেত্ৰী পিতাৰ নাম: কুল বাহাদুৰ ছেত্ৰী ঘৰ নং : 310 বয়স : 41 লিঙ্গ : পুৰুষ	GLK4636526 ফটো উপলব্ধ	# 698 নাম : বিমলা দেবী স্বামীৰ নাম: সমৰ ছেত্ৰী ঘৰ নং : 310 বয়স : 25 লিঙ্গ : মহিলা	GLK0516740 ফটো উপলব্ধ	699 নাম : লীল বাহাদুৰ চেত্ৰী পিতাৰ নাম: কুল বাহাদুৰ ছেত্ৰী ঘৰ নং : 311 বয়স : 51 লিঙ্গ : পুৰুষ	GLK4636491 ফটো উপলব্ধ
# 700 নাম : চম্পা দেৱী স্বামীৰ নাম: লীল বাহাদুৰ চেত্ৰী ঘৰ নং : 311 বয়স : 39 লিঙ্গ : মহিলা	GLK4636504 ফটো উপলব্ধ	701 নাম : হিৰালাল বুঢ়াথোকী মাতৃৰ নাম: ৰেনুকা বুঢ়াথোকী ঘৰ নং : 311 বয়স : 38 লিঙ্গ : পুৰুষ	GLK2157031 ফটো উপলব্ধ	702 নাম : গৌৰ বঃ ছেত্ৰী পিতাৰ নাম: কুল বঃ ছেত্ৰী ঘৰ নং : 312 বয়স : 56 লিঙ্গ : পুৰুষ	GLK4636479 ফটো উপলব্ধ
703 নাম : গোমা দেবী স্বামীৰ নাম: গৌৰ বাহাদুৰ চেত্ৰী ঘৰ নং : 312 বয়স : 50 লিঙ্গ : মহিলা	GLK4636480 ফটো উপলব্ধ	704 নাম : পূন্য মায়ী দেৱী পিতাৰ নাম: গৌপ বাহাদুৰ বুঢ়াথোকী ঘৰ নং : 312 বয়স : 24 লিঙ্গ : মহিলা	GLK0516690 ফটো উপলব্ধ	705 নাম : নীল বাহাদুৰ ছেত্ৰী পিতাৰ নাম: কুল বাহাদুৰ ছেত্ৰী ঘৰ নং : 313 বয়স : 44 লিঙ্গ : পুৰুষ	GLK4636515 ফটো উপলব্ধ
# 706 নাম : নেইনা কুমাৰী দেৱী স্বামীৰ নাম: নীল বাহাদুৰ ছেত্ৰী ঘৰ নং : 313 বয়স : 33 লিঙ্গ : মহিলা	GLK4641218 ফটো উপলব্ধ	# 707 নাম : ৰিতা দেৱী স্বামীৰ নাম: ৰপনাথ নেউপানে ঘৰ নং : 279 বয়স : 43 লিঙ্গ : মহিলা	GLK4641321 ফটো উপলব্ধ	708 নাম : ভীমলাল আগমাই পিতাৰ নাম: শশীধৰ আগমাই ঘৰ নং : 361 বয়স : 59 লিঙ্গ : পুৰুষ	GLK4638339 ফটো উপলব্ধ
709 নাম : গোম অম্পাঙ্গি স্বামীৰ নাম: ভিম লাল অম্পাঙ্গি ঘৰ নং : 361 বয়স : 52 লিঙ্গ : মহিলা	GLK4638340 ফটো উপলব্ধ	710 নাম : যাদব কুমাৰ আমগাই পিতাৰ নাম: ভীমলাল আমগাই ঘৰ নং : 361 বয়স : 33 লিঙ্গ : পুৰুষ	GLK4641332 ফটো উপলব্ধ	711 নাম : অমত অমগাই পিতাৰ নাম: ভীমলাল আমগাই ঘৰ নং : 361 বয়স : 28 লিঙ্গ : পুৰুষ	GLK0159871 ফটো উপলব্ধ
712 নাম : ঈশ্বৰ আমগাই পিতাৰ নাম: ভীমলাল আমগাই ঘৰ নং : 361 বয়স : 23 লিঙ্গ : পুৰুষ	OVA0027490 ফটো উপলব্ধ	713 নাম : টংকমায়ী দেৱী স্বামীৰ নাম: যাদব কুমাৰ আমগাই ঘৰ নং : 361 বয়স : 22 লিঙ্গ : মহিলা	OVA0093625 ফটো উপলব্ধ	714 নাম : টিকমায়ী ভট্টৰায় স্বামীৰ নাম: ৰামকুমাৰ ভট্টৰায় ঘৰ নং : 362 বয়স : 52 লিঙ্গ : মহিলা	GLK4638362 ফটো উপলব্ধ
715 নাম : পৰাগ ভট্টৰাই পিতাৰ নাম: ৰাম কুমাৰ ভট্টৰাই ঘৰ নং : 362 বয়স : 20 লিঙ্গ : পুৰুষ	OVA0057042 ফটো উপলব্ধ	R 716 নাম : ভাৰতী ভট্টৰাই পিতাৰ নাম: ৰাম কুমাৰ ভট্টৰাই ঘৰ নং : 462 বয়স : 29 লিঙ্গ : মহিলা	GLK0377192 ফটো উপলব্ধ	717 নাম : জুন ভট্টৰাই পিতাৰ নাম: ৰাম কুমাৰ ভট্টৰাই ঘৰ নং : 462 বয়স : 26 লিঙ্গ : মহিলা	GLK0377291 ফটো উপলব্ধ
718 নাম : মণিকা ওৰাং স্বামীৰ নাম: আলাবিশ ওৰাং ঘৰ নং : 649 বয়স : 65 লিঙ্গ : মহিলা	OVA0094136 ফটো উপলব্ধ	719 নাম : পিতৰ মালাৰ পিতাৰ নাম: লদমা মালাৰ ঘৰ নং : 991 বয়স : 60 লিঙ্গ : পুৰুষ	GLK4638588 ফটো উপলব্ধ	720 নাম : লীলা দেবী পিতাৰ নাম: খগেন্দ্ৰ খন্দাল ঘৰ নং : 891 বয়স : 34 লিঙ্গ : মহিলা	GLK4641489 ফটো উপলব্ধ

721	GLK4639025	ফটো উপলব্ধ
নাম : এগা প্রচুদ মৈদালি পিতাৰ নাম: বৰীলাল মৈদালি ঘৰ নং : ১৭৩১ বয়স : 59 লিঙ্গ : পুৰুষ		

D 722	GLK4639070	ফটো উপলব্ধ
নাম : পাৰ্বতী মালা স্বামীৰ নাম: ৰামনাৰায়ন মালা ঘৰ নং : ১৮৮১ বয়স : 52 লিঙ্গ : মহিলা		

# 723	GLK0252395	ফটো উপলব্ধ
নাম : মনোজ লকাই পিতাৰ নাম: বালা কৃষ্ণ লকাই ঘৰ নং : 9 বয়স : 28 লিঙ্গ : পুৰুষ		

724	GLK0159210	ফটো উপলব্ধ
নাম : ৰহিত ঘিমিৰে পিতাৰ নাম: দিল্লীৰাম ঘিমিৰে ঘৰ নং : ২৫৪৫ বয়স : 27 লিঙ্গ : পুৰুষ		

725	OVA0093716	ফটো উপলব্ধ
নাম : মাধৱ কুমাৰ পিতাৰ নাম: মানিক কুমাৰ ঘৰ নং : ২৫৪৬ বয়স : 27 লিঙ্গ : পুৰুষ		

D 726	GLK4639558	ফটো উপলব্ধ
নাম : কেন্দ্ৰ মিজাৰ পিতাৰ নাম: টামি মিজাৰ ঘৰ নং : ২৬৭২ বয়স : 60 লিঙ্গ : পুৰুষ		

S 727	GLK2356855	ফটো উপলব্ধ
নাম : ৰতুল মেধি পিতাৰ নাম: উপেন্দ্ৰ মেধি ঘৰ নং : ২৭৪৬ বয়স : 26 লিঙ্গ : পুৰুষ		

728	OVA0092023	ফটো উপলব্ধ
নাম : হেমা দেৱী স্বামীৰ নাম: ধনবাহাদুৰ বসন্ত ঘৰ নং : ২৭৮৭ বয়স : 52 লিঙ্গ : মহিলা		

729	OVA0092114	ফটো উপলব্ধ
নাম : যাদৱ ছেত্ৰী পিতাৰ নাম: ধন বাহাদুৰ বসন্ত ঘৰ নং : ২৭৮৯ বয়স : 38 লিঙ্গ : পুৰুষ		

730	OVA0092155	ফটো উপলব্ধ
নাম : কিৰণ বসন্ত স্বামীৰ নাম: যাদৱ ছেত্ৰী ঘৰ নং : ২৭৮৯ বয়স : 31 লিঙ্গ : মহিলা		

731	GLK2156936	ফটো উপলব্ধ
নাম : বিৰাজ শৰ্মা পিতাৰ নাম: কেৱল ৰাম শৰ্মা ঘৰ নং : বৰদিকৰাই বয়স : 33 লিঙ্গ : পুৰুষ		

732	GLK4639672	ফটো উপলব্ধ	733	GLK4639683	ফটো উপলব্ধ	734	GLK4639694	ফটো উপলব্ধ
নাম : লমিধৰ মিলি পিতাৰ নাম: শুকান মিলি ঘৰ নং : 2 বয়স : 64 লিঙ্গ : পুৰুষ			নাম : ৰঞ্জিত মিলি পিতাৰ নাম: লমিধৰ মিলি ঘৰ নং : 2 বয়স : 38 লিঙ্গ : পুৰুষ			নাম : কেশেশ্বৰ মিলি পিতাৰ নাম: লমিধৰ মিলি ঘৰ নং : 2 বয়স : 35 লিঙ্গ : পুৰুষ		
735	GLK0408484	ফটো উপলব্ধ	736	GLK0151555	ফটো উপলব্ধ	737	GLK4639707	ফটো উপলব্ধ
নাম : কাংকান মিলি স্বামীৰ নাম: কেশেশ্বৰ মিলি ঘৰ নং : 2 বয়স : 29 লিঙ্গ : মহিলা			নাম : সঙ্গীতা মিলি স্বামীৰ নাম: ৰঞ্জিত মিলি ঘৰ নং : 2 বয়স : 28 লিঙ্গ : মহিলা			নাম : বিনোদ নৰহ পিতাৰ নাম: কানাই নৰহ ঘৰ নং : 3 বয়স : 54 লিঙ্গ : পুৰুষ		
738	GLK1252972	ফটো উপলব্ধ	739	GLK0553875	ফটো উপলব্ধ	740	GLK1253103	ফটো উপলব্ধ
নাম : ভবেশ নৰহ পিতাৰ নাম: বিনোদ নৰহ ঘৰ নং : 3 বয়স : 28 লিঙ্গ : পুৰুষ			নাম : ৰমেশ নৰহ পিতাৰ নাম: বিনোদ নৰহ ঘৰ নং : 3 বয়স : 25 লিঙ্গ : পুৰুষ			নাম : মহন্ত নৰহ পিতাৰ নাম: বিনোদ নৰহ ঘৰ নং : 3 বয়স : 23 লিঙ্গ : পুৰুষ		
741	OVA0151415	ফটো উপলব্ধ	742	GLK4639730	ফটো উপলব্ধ	743	GLK4639741	ফটো উপলব্ধ
নাম : অনিতা নৰহ স্বামীৰ নাম: মহন্ত নৰহ ঘৰ নং : 3 বয়স : 20 লিঙ্গ : মহিলা			নাম : ইনতপ মিলি স্বামীৰ নাম: পুতছে মিলি ঘৰ নং : 8 বয়স : 69 লিঙ্গ : মহিলা			নাম : প্ৰহ্লাদ মিলি পিতাৰ নাম: পুতছে মিলি ঘৰ নং : 8 বয়স : 51 লিঙ্গ : পুৰুষ		
744	GLK4639752	ফটো উপলব্ধ	745	GLK4639785	ফটো উপলব্ধ	746	GLK4639763	ফটো উপলব্ধ
নাম : পল্লিত মিলি পিতাৰ নাম: পুতছে মিলি ঘৰ নং : 8 বয়স : 49 লিঙ্গ : পুৰুষ			নাম : খৰাদয় মিলি স্বামীৰ নাম: পলিত মিলি ঘৰ নং : 8 বয়স : 45 লিঙ্গ : মহিলা			নাম : দ্বিজেন মিলি পিতাৰ নাম: পুতছে মিলি ঘৰ নং : 8 বয়স : 43 লিঙ্গ : পুৰুষ		
747	GLK0452045	ফটো উপলব্ধ	748	GLK0452086	ফটো উপলব্ধ	749	OVA0023077	ফটো উপলব্ধ
নাম : অমৃত মিলি পিতাৰ নাম: পুতছে মিলি ঘৰ নং : 8 বয়স : 35 লিঙ্গ : পুৰুষ			নাম : ৰিজ মিলি স্বামীৰ নাম: অমৃত মিলি ঘৰ নং : 8 বয়স : 30 লিঙ্গ : মহিলা			নাম : আকাশ মিলি পিতাৰ নাম: পল্লিত মিলি ঘৰ নং : 008 বয়স : 21 লিঙ্গ : পুৰুষ		
750	GLK4639809	ফটো উপলব্ধ	751	GLK4639810	ফটো উপলব্ধ	752	GLK4639821	ফটো উপলব্ধ
নাম : গগন মিলি পিতাৰ নাম: ক্ৰেং মিলি ঘৰ নং : 5 বয়স : 55 লিঙ্গ : পুৰুষ			নাম : অঞ্জনা মিলি স্বামীৰ নাম: গগন মিলি ঘৰ নং : 5 বয়স : 52 লিঙ্গ : মহিলা			নাম : সুৰেশ মিলি পিতাৰ নাম: কেৰ মিলি ঘৰ নং : 5 বয়স : 41 লিঙ্গ : পুৰুষ		
753	GLK0152272	ফটো উপলব্ধ	754	GLK0452102	ফটো উপলব্ধ	755	GLK4639832	ফটো উপলব্ধ
নাম : নিজৰা মিলি স্বামীৰ নাম: সুৰেশ মিলি ঘৰ নং : 5 বয়স : 30 লিঙ্গ : মহিলা			নাম : নয়ন জ্যোতি মিলি পিতাৰ নাম: গগন মিলি ঘৰ নং : 5 বয়স : 24 লিঙ্গ : পুৰুষ			নাম : দিনাই নৰহ পিতাৰ নাম: ৰাতিৰাম নৰহ ঘৰ নং : 9 বয়স : 55 লিঙ্গ : পুৰুষ		
756	GLK4639843	ফটো উপলব্ধ	S 757	GLK0408914	ফটো উপলব্ধ	S 758	GLK0555136	ফটো উপলব্ধ
নাম : সেন্দৰী নৰহ স্বামীৰ নাম: দিনাই নৰহ ঘৰ নং : 9 বয়স : 50 লিঙ্গ : মহিলা			নাম : পদমিতা নৰহ পিতাৰ নাম: দিনাই নৰহ ঘৰ নং : 7 বয়স : 28 লিঙ্গ : মহিলা			নাম : নিনতা নৰহ পিতাৰ নাম: দিনাই নৰহ ঘৰ নং : 09 বয়স : 27 লিঙ্গ : মহিলা		
# 759	GLK0452219	ফটো উপলব্ধ	760	GLK2388221	ফটো উপলব্ধ	# 761	OVA0106898	ফটো উপলব্ধ
নাম : বিচন্ত নৰহ পিতাৰ নাম: দিনাই নৰহ ঘৰ নং : 9 বয়স : 24 লিঙ্গ : পুৰুষ			নাম : সেবক নৰহ পিতাৰ নাম: দিনাই নৰহ ঘৰ নং : 07 বয়স : 21 লিঙ্গ : পুৰুষ			নাম : মঞ্জু পাটগিৰি স্বামীৰ নাম: বিসংতা নৰহ ঘৰ নং : 09 বয়স : 19 লিঙ্গ : মহিলা		

762 নাম : বেনী পায়োং পিতাৰ নাম: গেলাই পায়োং ঘৰ নং : ৮ বয়স : 31 লিঙ্গ : পুৰুষ	GLK2157075 ফটো উপলব্ধ	R 763 নাম : অৰ্চনা মিলি পিতাৰ নাম: সুভাৰাম মিলি ঘৰ নং : ৮ বয়স : 32 লিঙ্গ : মহিলা	GLK2157097 ফটো উপলব্ধ	764 নাম : ভৰত নৰহ পিতাৰ নাম: পদ্ম নৰহ ঘৰ নং : ১০ বয়স : 57 লিঙ্গ : পুৰুষ	GLK4639912 ফটো উপলব্ধ
765 নাম : অলি নৰহ স্বামীৰ নাম: ভৰত নৰহ ঘৰ নং : ১০ বয়স : 55 লিঙ্গ : মহিলা	GLK4639923 ফটো উপলব্ধ	766 নাম : বদৰাম নৰহ পিতাৰ নাম: পদ্ম নৰহ ঘৰ নং : ১০ বয়স : 54 লিঙ্গ : পুৰুষ	GLK4639934 ফটো উপলব্ধ	767 নাম : নিতৈ নৰহ স্বামীৰ নাম: বদৰাম নৰহ ঘৰ নং : ১০ বয়স : 52 লিঙ্গ : মহিলা	GLK4639945 ফটো উপলব্ধ
768 নাম : অংকল নৰহ পিতাৰ নাম: বদৰাম নৰহ ঘৰ নং : ১০ বয়স : 35 লিঙ্গ : পুৰুষ	GLK4639956 ফটো উপলব্ধ	769 নাম : চুৰেশ নৰহ পিতাৰ নাম: ভৰত নৰহ ঘৰ নং : ১০ বয়স : 31 লিঙ্গ : পুৰুষ	GLK2157100 ফটো উপলব্ধ	770 নাম : গনেশ নৰহ পিতাৰ নাম: বদৰাম নৰহ ঘৰ নং : ১০ বয়স : 30 লিঙ্গ : পুৰুষ	GLK2157111 ফটো উপলব্ধ
771 নাম : মৰমী নৰহ পিতাৰ নাম: ভৰত নৰহ ঘৰ নং : ১০ বয়স : 27 লিঙ্গ : মহিলা	GLK0177089 ফটো উপলব্ধ	772 নাম : জানমণী নৰহ স্বামীৰ নাম: সুৰেশ নৰহ ঘৰ নং : ১০ বয়স : 27 লিঙ্গ : মহিলা	GLK1252782 ফটো উপলব্ধ	773 নাম : লোহিতা মিলি নৰহ স্বামীৰ নাম: গনেশ নৰহ ঘৰ নং : ১০ বয়স : 25 লিঙ্গ : মহিলা	GLK0554980 ফটো উপলব্ধ
774 নাম : কংগীত নৰহ পিতাৰ নাম: পদ্ম নৰহ ঘৰ নং : ১১ বয়স : 54 লিঙ্গ : পুৰুষ	GLK4639967 ফটো উপলব্ধ	775 নাম : পদ্মাবতী নৰহ স্বামীৰ নাম: কংগীত নৰহ ঘৰ নং : ১১ বয়স : 52 লিঙ্গ : মহিলা	GLK4639978 ফটো উপলব্ধ	776 নাম : দেৱ নৰহ পিতাৰ নাম: কংগেশ্বৰ নৰহ ঘৰ নং : ১১ বয়স : 34 লিঙ্গ : পুৰুষ	GLK2157133 ফটো উপলব্ধ
777 নাম : দলাল মুণ্ডা পিতাৰ নাম: মইন মুণ্ডা ঘৰ নং : 11 বয়স : 32 লিঙ্গ : পুৰুষ	GLK2390870 ফটো উপলব্ধ	778 নাম : ববি নৰহ স্বামীৰ নাম: দেৱ নৰহ ঘৰ নং : ১১ বয়স : 32 লিঙ্গ : মহিলা	GLK0011148 ফটো উপলব্ধ	779 নাম : জয়গুৰাম নৰহ পিতাৰ নাম: কংগীত নৰহ ঘৰ নং : ১১ বয়স : 31 লিঙ্গ : পুৰুষ	GLK2157122 ফটো উপলব্ধ
780 নাম : জুলি পায়োং নৰহ স্বামীৰ নাম: জয়গুৰাম নৰহ ঘৰ নং : 11 বয়স : 28 লিঙ্গ : মহিলা	OVA0038620 ফটো উপলব্ধ	781 নাম : অজিত নৰহ পিতাৰ নাম: সংগেশ্বৰ নৰহ ঘৰ নং : ১১ বয়স : 25 লিঙ্গ : পুৰুষ	GLK0554808 ফটো উপলব্ধ	782 নাম : মনালিছা নৰহ স্বামীৰ নাম: স্বামী ঘৰ নং : ১১ বয়স : 23 লিঙ্গ : মহিলা	GLK1343912 ফটো উপলব্ধ
783 নাম : আনিবৰ পায়োং পিতাৰ নাম: কানুৰাম পায়োং ঘৰ নং : ১২ বয়স : 58 লিঙ্গ : পুৰুষ	GLK4639990 ফটো উপলব্ধ	784 নাম : কেংগাল পায়োং পিতাৰ নাম: কানুৰাম পায়োং ঘৰ নং : ১২ বয়স : 52 লিঙ্গ : পুৰুষ	GLK4640044 ফটো উপলব্ধ	785 নাম : শুকলি পায়োং স্বামীৰ নাম: আনিবৰ পায়োং ঘৰ নং : ১২ বয়স : 49 লিঙ্গ : মহিলা	GLK4640000 ফটো উপলব্ধ
786 নাম : তুলেশ্বৰী পায়োং পিতাৰ নাম: কানুৰাম পায়োং ঘৰ নং : ১২ বয়স : 40 লিঙ্গ : মহিলা	GLK4640033 ফটো উপলব্ধ	787 নাম : পৰেশ পায়োং পিতাৰ নাম: আনিবৰ পায়োং ঘৰ নং : ১২ বয়স : 30 লিঙ্গ : পুৰুষ	GLK0160234 ফটো উপলব্ধ	788 নাম : মনিতা পায়োং পিতাৰ নাম: আনিবৰ পায়োং ঘৰ নং : ১২ বয়স : 27 লিঙ্গ : মহিলা	GLK0159640 ফটো উপলব্ধ
789 নাম : জুলি পায়োং পিতাৰ নাম: ডেমেশ্বৰ পায়োং ঘৰ নং : ১২ বয়স : 27 লিঙ্গ : মহিলা	GLK0173021 ফটো উপলব্ধ	790 নাম : নিশা পায়োং পিতাৰ নাম: কেংগাল পায়োং ঘৰ নং : ১২ বয়স : 24 লিঙ্গ : মহিলা	GLK0452243 ফটো উপলব্ধ	791 নাম : অলিমি পায়োং পিতাৰ নাম: আনিবৰ পায়োং ঘৰ নং : ১২ বয়স : 23 লিঙ্গ : মহিলা	GLK1252550 ফটো উপলব্ধ

792 নাম : বশিা পায়ং পিতাৰ নাম: আনবৰ পায়ং ঘৰ নং : ১২ বয়স : 20 লিঙ্গ : মহিলা	OVA0007781 ফটো উপলব্ধ	793 নাম : মিনতী নৰহ স্বামীৰ নাম: ফুকন নৰহ ঘৰ নং : ১৪ বয়স : 57 লিঙ্গ : মহিলা	GLK4640135 ফটো উপলব্ধ	794 নাম : মুনীয়া মিৰি পিতাৰ নাম: মাকানা মিৰি ঘৰ নং : ১৪ বয়স : 55 লিঙ্গ : পুৰুষ	GLK4640102 ফটো উপলব্ধ
795 নাম : পিলপিলি মিৰি স্বামীৰ নাম: মুনীয়া মিৰি ঘৰ নং : ১৪ বয়স : 51 লিঙ্গ : মহিলা	GLK4640113 ফটো উপলব্ধ	796 নাম : আগবৰ মিৰি পিতাৰ নাম: মাকানা মিৰি ঘৰ নং : ১৪ বয়স : 49 লিঙ্গ : পুৰুষ	GLK4640088 ফটো উপলব্ধ	797 নাম : লিলিমাই মিৰি স্বামীৰ নাম: আগবৰ মিৰি ঘৰ নং : ১৪ বয়স : 47 লিঙ্গ : মহিলা	GLK4640099 ফটো উপলব্ধ
S 798 নাম : গনেশ্বৰী নৰহ পিতাৰ নাম: ফুকন নৰহ ঘৰ নং : ১৪ বয়স : 28 লিঙ্গ : মহিলা	GLK0209445 ফটো উপলব্ধ	S 799 নাম : মণিকা মিলি পিতাৰ নাম: আকবৰ মিলি ঘৰ নং : 14 বয়স : 26 লিঙ্গ : মহিলা	GLK0408815 ফটো উপলব্ধ	S 800 নাম : উমেশ্বৰ মিলি পিতাৰ নাম: মুনীয়া মিলি ঘৰ নং : ১৪ বয়স : 26 লিঙ্গ : মহিলা	GLK0523696 ফটো উপলব্ধ
801 নাম : বিলচন মিলি পিতাৰ নাম: আকবৰ মিলি ঘৰ নং : ১৪ বয়স : 24 লিঙ্গ : পুৰুষ	GLK0451245 ফটো উপলব্ধ	802 নাম : চয়ানিকা মিলি স্বামীৰ নাম: বিলচন মিলি ঘৰ নং : 14 বয়স : 20 লিঙ্গ : মহিলা	OVA0009902 ফটো উপলব্ধ	803 নাম : পূৰ্ণেশ্বৰ মিলি পিতাৰ নাম: পল্লিত মিলি ঘৰ নং : 15 বয়স : 23 লিঙ্গ : পুৰুষ	GLK1454255 ফটো উপলব্ধ
S 804 নাম : বিক্রম পায়ং পিতাৰ নাম: টংকেশ্বৰ পায়ং ঘৰ নং : 16 বয়স : 83 লিঙ্গ : পুৰুষ	GLK2157202 ফটো উপলব্ধ	805 নাম : কতাল পায়ং পিতাৰ নাম: তাতিক পায়ং ঘৰ নং : ১৭ বয়স : 61 লিঙ্গ : পুৰুষ	GLK4640157 ফটো উপলব্ধ	806 নাম : চেলে পায়ং স্বামীৰ নাম: কতাল পায়ং ঘৰ নং : ১৭ বয়স : 58 লিঙ্গ : মহিলা	GLK4640168 ফটো উপলব্ধ
807 নাম : ভবেন পায়ং পিতাৰ নাম: তাতিক পায়ং ঘৰ নং : ১৭ বয়স : 57 লিঙ্গ : পুৰুষ	GLK4640179 ফটো উপলব্ধ	808 নাম : তুলসা পায়ং স্বামীৰ নাম: ভবেন পায়ং ঘৰ নং : ১৭ বয়স : 51 লিঙ্গ : মহিলা	GLK4640180 ফটো উপলব্ধ	809 নাম : খগেন পায়ং পিতাৰ নাম: কতাল পায়ং ঘৰ নং : ১৭ বয়স : 31 লিঙ্গ : পুৰুষ	GLK2157177 ফটো উপলব্ধ
R 810 নাম : পল্লৱী পায়ং পিতাৰ নাম: ভবেন পায়ং ঘৰ নং : ১৭ বয়স : 80 লিঙ্গ : মহিলা	GLK0044669 ফটো উপলব্ধ	811 নাম : ৰীতা পায়ং স্বামীৰ নাম: খগেন পায়ং ঘৰ নং : ১৭ বয়স : 28 লিঙ্গ : মহিলা	GLK0160333 ফটো উপলব্ধ	812 নাম : পিন্টু পায়ং পিতাৰ নাম: ভবেন পায়ং ঘৰ নং : 17 বয়স : 25 লিঙ্গ : পুৰুষ	GLK0409334 ফটো উপলব্ধ
813 নাম : গোছামণি পায়ং পিতাৰ নাম: ভবেন পায়ং ঘৰ নং : 17 বয়স : 21 লিঙ্গ : মহিলা	GLK2359305 ফটো উপলব্ধ	814 নাম : তুলৈ পায়ং স্বামীৰ নাম: টংকেশ্বৰ পায়ং ঘৰ নং : ১৮ বয়স : 67 লিঙ্গ : মহিলা	GLK4640204 ফটো উপলব্ধ	815 নাম : চম্পাবতী পায়ং স্বামীৰ নাম: টংকেশ্বৰ পায়ং ঘৰ নং : ১৮ বয়স : 66 লিঙ্গ : মহিলা	GLK4640215 ফটো উপলব্ধ
816 নাম : চুনা মতী পায়ং পিতাৰ নাম: টংকেশ্বৰ পায়ং ঘৰ নং : ১৮ বয়স : 47 লিঙ্গ : মহিলা	GLK4640226 ফটো উপলব্ধ	817 নাম : সাবিত্ৰী পায়ং পিতাৰ নাম: টংকেশ্বৰ পায়ং ঘৰ নং : ১৮ বয়স : 45 লিঙ্গ : মহিলা	GLK4640237 ফটো উপলব্ধ	818 নাম : বিজয় পায়ং পিতাৰ নাম: টংকেশ্বৰ পায়ং ঘৰ নং : ১৮ বয়স : 44 লিঙ্গ : পুৰুষ	GLK4640248 ফটো উপলব্ধ
819 নাম : দ্বিপ পায়ং পিতাৰ নাম: টংকেশ্বৰ পায়ং ঘৰ নং : ১৮ বয়স : 43 লিঙ্গ : পুৰুষ	GLK4640259 ফটো উপলব্ধ	820 নাম : উকেচল পায়ং পিতাৰ নাম: টংকেশ্বৰ পায়ং ঘৰ নং : ১৮ বয়স : 40 লিঙ্গ : পুৰুষ	GLK4640260 ফটো উপলব্ধ	821 নাম : লক্ষেশ্বৰ পায়ং পিতাৰ নাম: টংকেশ্বৰ পায়ং ঘৰ নং : ১৮ বয়স : 39 লিঙ্গ : পুৰুষ	GLK4640271 ফটো উপলব্ধ

822 নাম : বীনা পায়েং স্বামীৰ নাম: বিজয় পায়েং ঘৰ নং : ১৮ বয়স : 38 লিঙ্গ : মহিলা	GLK4640293 ফটো উপলব্ধ	823 নাম : প্ৰদীপ পায়েং পিতাৰ নাম: টংকেশ্বৰ পায়েং ঘৰ নং : ১৮ বয়স : 36 লিঙ্গ : পুৰুষ	GLK2157213 ফটো উপলব্ধ	824 নাম : সুবন্তী পায়েং পিতাৰ নাম: টংকেশ্বৰ পায়েং ঘৰ নং : ১৮ বয়স : 34 লিঙ্গ : মহিলা	GLK4640282 ফটো উপলব্ধ
825 নাম : বমেশ পায়েং পিতাৰ নাম: টংকেশ্বৰ পায়েং ঘৰ নং : ১৮ বয়স : 31 লিঙ্গ : পুৰুষ	GLK2157199 ফটো উপলব্ধ	826 নাম : খৰ্গেশ্বৰ মিলি পিতাৰ নাম: সুনিয়া মিলি ঘৰ নং : ১৮ বয়স : 30 লিঙ্গ : পুৰুষ	GLK2157155 ফটো উপলব্ধ	S 827 নাম : মামনি পায়েং পিতাৰ নাম: টংকেশ্বৰ পায়েং ঘৰ নং : ১৮ বয়স : 27 লিঙ্গ : মহিলা	GLK0229955 ফটো উপলব্ধ
828 নাম : পৰিণীতা মিলি স্বামীৰ নাম: বমেশ পায়েং ঘৰ নং : ১৮ বয়স : 27 লিঙ্গ : মহিলা	GLK1252477 ফটো উপলব্ধ	829 নাম : মৰমি পায়েং স্বামীৰ নাম: উকেচল পায়েং ঘৰ নং : ১৮ বয়স : 25 লিঙ্গ : মহিলা	GLK0555052 ফটো উপলব্ধ	830 নাম : অবিনাশ পায়েং পিতাৰ নাম: বিজয় পায়েং ঘৰ নং : ১৮ বয়স : 20 লিঙ্গ : পুৰুষ	OVA0066795 ফটো উপলব্ধ
R 831 নাম : ডালিম পায়েং পিতাৰ নাম: অগ্নি পায়েং ঘৰ নং : ১৯ বয়স : 90 লিঙ্গ : পুৰুষ	GLK4640306 ফটো উপলব্ধ	832 নাম : বিষ্ণু পায়েং পিতাৰ নাম: ডালিম পায়েং ঘৰ নং : ১৯ বয়স : 64 লিঙ্গ : পুৰুষ	GLK4640339 ফটো উপলব্ধ	833 নাম : বোংকাই পায়েং পিতাৰ নাম: ডালিম পায়েং ঘৰ নং : ১৯ বয়স : 52 লিঙ্গ : পুৰুষ	GLK4640317 ফটো উপলব্ধ
834 নাম : টজনা পায়েং স্বামীৰ নাম: বোংকাই পায়েং ঘৰ নং : ১৯ বয়স : 50 লিঙ্গ : মহিলা	GLK4640328 ফটো উপলব্ধ	835 নাম : বাধিকা পায়েং পিতাৰ নাম: উদুৰাম পায়েং ঘৰ নং : ১৯ বয়স : 39 লিঙ্গ : মহিলা	GLK4640340 ফটো উপলব্ধ	836 নাম : প্ৰশান্ত পায়েং পিতাৰ নাম: বোংকাই পায়েং ঘৰ নং : ১৯ বয়স : 27 লিঙ্গ : পুৰুষ	GLK0160580 ফটো উপলব্ধ
837 নাম : বিকান্ত পায়েং পিতাৰ নাম: বোংকাই পায়েং ঘৰ নং : 19 বয়স : 21 লিঙ্গ : পুৰুষ	GLK2389500 ফটো উপলব্ধ	838 নাম : মেঘনাথ পায়েং পিতাৰ নাম: ভোগেশ্বৰ পায়েং ঘৰ নং : ২০ বয়স : 62 লিঙ্গ : পুৰুষ	GLK4640420 ফটো উপলব্ধ	839 নাম : জামিনী পায়েং স্বামীৰ নাম: মেঘনাথ পায়েং ঘৰ নং : ২০ বয়স : 57 লিঙ্গ : মহিলা	GLK4640431 ফটো উপলব্ধ
840 নাম : কস্তীয়া পায়েং পিতাৰ নাম: ভোগেশ্বৰ পায়েং ঘৰ নং : ২০ বয়স : 55 লিঙ্গ : পুৰুষ	GLK4640442 ফটো উপলব্ধ	841 নাম : অকান পায়েং স্বামীৰ নাম: কস্তীয়া পায়েং ঘৰ নং : ২০ বয়স : 52 লিঙ্গ : মহিলা	GLK4640453 ফটো উপলব্ধ	842 নাম : যাকা পায়েং পিতাৰ নাম: ভোগেশ্বৰ পায়েং ঘৰ নং : ২০ বয়স : 51 লিঙ্গ : পুৰুষ	GLK4640362 ফটো উপলব্ধ
843 নাম : চিলিকন পায়েং স্বামীৰ নাম: যাকা পায়েং ঘৰ নং : ২০ বয়স : 50 লিঙ্গ : মহিলা	GLK4640373 ফটো উপলব্ধ	844 নাম : ভুবন পায়েং পিতাৰ নাম: ভোগেশ্বৰ পায়েং ঘৰ নং : ২০ বয়স : 48 লিঙ্গ : পুৰুষ	GLK4640384 ফটো উপলব্ধ	845 নাম : লাউ পায়েং পিতাৰ নাম: ভোগেশ্বৰ পায়েং ঘৰ নং : ২০ বয়স : 46 লিঙ্গ : পুৰুষ	GLK4640395 ফটো উপলব্ধ
846 নাম : বিনোদ পায়েং পিতাৰ নাম: ভোগেশ্বৰ পায়েং ঘৰ নং : ২০ বয়স : 41 লিঙ্গ : পুৰুষ	GLK4640419 ফটো উপলব্ধ	847 নাম : বেন লিংকু পিতাৰ নাম: দেনেশ্বৰ লিংকু ঘৰ নং : ২০ বয়স : 40 লিঙ্গ : মহিলা	GLK4439218 ফটো উপলব্ধ	848 নাম : পাকচান পায়েং পিতাৰ নাম: ভোগেশ্বৰ পায়েং ঘৰ নং : ২০ বয়স : 39 লিঙ্গ : পুৰুষ	GLK4640408 ফটো উপলব্ধ
849 নাম : নান্দেশ্বৰ পায়েং পিতাৰ নাম: মোগনাথ পায়েং ঘৰ নং : ২০ বয়স : 34 লিঙ্গ : পুৰুষ	GLK2157235 ফটো উপলব্ধ	850 নাম : বিপুল পায়েং পিতাৰ নাম: কস্তীয়া পায়েং ঘৰ নং : ২০ বয়স : 31 লিঙ্গ : পুৰুষ	GLK2157224 ফটো উপলব্ধ	851 নাম : বিপুল পায়েং পিতাৰ নাম: মোগনাথ পায়েং ঘৰ নং : ২০ বয়স : 30 লিঙ্গ : পুৰুষ	GLK2157246 ফটো উপলব্ধ

852	GLK0239988	ফটো উপলব্ধ	853	GLK0239996	ফটো উপলব্ধ	854	GLK0157263	ফটো উপলব্ধ
নাম : বাজিৰ পায়েং পিতাৰ নাম: কস্তিয়া পায়েং ঘৰ নং : ২০ বয়স : 27 লিঙ্গ : পুৰুষ			নাম : বাকেশ পায়েং পিতাৰ নাম: যাকা পায়েং ঘৰ নং : ২০ বয়স : 27 লিঙ্গ : পুৰুষ			নাম : ৰঞ্জিতা পায়েং স্বামীৰ নাম: বিপুল পায়েং ঘৰ নং : ২০ বয়স : 27 লিঙ্গ : মহিলা		
855	GLK0404426	ফটো উপলব্ধ	856	GLK0409409	ফটো উপলব্ধ	857	GLK2359354	ফটো উপলব্ধ
নাম : বুলবলি পায়েং পিতাৰ নাম: যাকা পায়েং ঘৰ নং : 20 বয়স : 25 লিঙ্গ : মহিলা			নাম : দিৱানি পায়েং পিতাৰ নাম: মেঘনাথ পায়েং ঘৰ নং : 20 বয়স : 25 লিঙ্গ : মহিলা			নাম : প্ৰিয়া নৰহ স্বামীৰ নাম: বাকেশ পায়েং ঘৰ নং : 20 বয়স : 23 লিঙ্গ : মহিলা		
# 858	GLK1371087	ফটো উপলব্ধ	859	GLK2356475	ফটো উপলব্ধ	860	OVA0007708	ফটো উপলব্ধ
নাম : সুৰজ পায়েং পিতাৰ নাম: কস্তিয়া পায়েং ঘৰ নং : ২০ বয়স : 22 লিঙ্গ : পুৰুষ			নাম : বিশাল পায়েং পিতাৰ নাম: যাকা পায়েং ঘৰ নং : 20 বয়স : 22 লিঙ্গ : পুৰুষ			নাম : অনামীকা পায়েং স্বামীৰ নাম: ৰাজীৱ পায়েং ঘৰ নং : ২০ বয়স : 22 লিঙ্গ : মহিলা		
861	GLK4640533	ফটো উপলব্ধ	862	GLK4640544	ফটো উপলব্ধ	863	GLK4640555	ফটো উপলব্ধ
নাম : দুৰ্বেন পায়েং পিতাৰ নাম: মিতাই পায়েং ঘৰ নং : ২১ বয়স : 71 লিঙ্গ : পুৰুষ			নাম : মাক্কা পায়েং পিতাৰ নাম: মিতাই পায়েং ঘৰ নং : ২১ বয়স : 69 লিঙ্গ : পুৰুষ			নাম : বানেশ্বৰী পায়েং স্বামীৰ নাম: মাক্কা পায়েং ঘৰ নং : ২১ বয়স : 65 লিঙ্গ : মহিলা		
864	GLK4640500	ফটো উপলব্ধ	865	GLK4640511	ফটো উপলব্ধ	866	GLK4640475	ফটো উপলব্ধ
নাম : বুচান পায়েং পিতাৰ নাম: ৰাতিবৰ পায়েং ঘৰ নং : ২১ বয়স : 61 লিঙ্গ : পুৰুষ			নাম : ডালিমী পায়েং স্বামীৰ নাম: বুচান পায়েং ঘৰ নং : ২১ বয়স : 60 লিঙ্গ : মহিলা			নাম : কুশ চিৰাং পিতাৰ নাম: চতিৰাম চিৰাং ঘৰ নং : ২১ বয়স : 57 লিঙ্গ : পুৰুষ		
867	GLK4640486	ফটো উপলব্ধ	868	GLK4640566	ফটো উপলব্ধ	869	GLK0151605	ফটো উপলব্ধ
নাম : জাপাতী চিৰাং স্বামীৰ নাম: কুশ চিৰাং ঘৰ নং : ২১ বয়স : 55 লিঙ্গ : মহিলা			নাম : দীপক পায়েং পিতাৰ নাম: মাক্কা পায়েং ঘৰ নং : ২১ বয়স : 34 লিঙ্গ : পুৰুষ			নাম : পামে চিৰাং পিতাৰ নাম: কুলেশ্বৰ চিৰাং ঘৰ নং : ২১ বয়স : 29 লিঙ্গ : পুৰুষ		
870	GLK0152314	ফটো উপলব্ধ	871	GLK0157305	ফটো উপলব্ধ	872	GLK0554899	ফটো উপলব্ধ
নাম : উমেশ পায়েং পিতাৰ নাম: বুচান পায়েং ঘৰ নং : ২১ বয়স : 27 লিঙ্গ : পুৰুষ			নাম : অঞ্জলী মিলি স্বামীৰ নাম: পামে চিৰাং ঘৰ নং : ২১ বয়স : 27 লিঙ্গ : মহিলা			নাম : আচাৰ্য্য চিৰাং পিতাৰ নাম: গনেশ্বৰ চিৰাং ঘৰ নং : ২১ বয়স : 26 লিঙ্গ : মহিলা		
873	GLK0410241	ফটো উপলব্ধ	874	GLK4640577	ফটো উপলব্ধ	875	GLK4640588	ফটো উপলব্ধ
নাম : বন্দিতা মিলি স্বামীৰ নাম: উমেশ পায়েং ঘৰ নং : 21 বয়স : 25 লিঙ্গ : মহিলা			নাম : অনিল পায়েং পিতাৰ নাম: মাক্কা পায়েং ঘৰ নং : ২২ বয়স : 46 লিঙ্গ : পুৰুষ			নাম : ৰানী পায়েং স্বামীৰ নাম: অনিল পায়েং ঘৰ নং : ২২ বয়স : 45 লিঙ্গ : মহিলা		
876	GLK4640599	ফটো উপলব্ধ	877	GLK4640602	ফটো উপলব্ধ	878	GLK4640613	ফটো উপলব্ধ
নাম : বাৰেন পায়েং পিতাৰ নাম: মাক্কা পায়েং ঘৰ নং : ২২ বয়স : 44 লিঙ্গ : পুৰুষ			নাম : নাদৈ পায়েং স্বামীৰ নাম: বাৰেন পায়েং ঘৰ নং : ২২ বয়স : 43 লিঙ্গ : মহিলা			নাম : অনামীকা মিলি পিতাৰ নাম: সূমেন মিলি ঘৰ নং : ২২ বয়স : 42 লিঙ্গ : মহিলা		
# 879	GLK4640624	ফটো উপলব্ধ	880	GLK4640635	ফটো উপলব্ধ	881	GLK0160630	ফটো উপলব্ধ
নাম : দেব সিং পায়েং পিতাৰ নাম: মাক্কা পায়েং ঘৰ নং : ২২ বয়স : 40 লিঙ্গ : পুৰুষ			নাম : দেবেশ্বৰ পায়েং পিতাৰ নাম: মাক্কা পায়েং ঘৰ নং : ২২ বয়স : 38 লিঙ্গ : পুৰুষ			নাম : ভাগ্যৱতী নৰহ স্বামীৰ নাম: দেৱেশ্বৰ নৰহ ঘৰ নং : ২২ বয়স : 36 লিঙ্গ : মহিলা		

882	GLK0554857	ফটো উপলব্ধ	883	GLK1252402	ফটো উপলব্ধ	884	GLK2357242	ফটো উপলব্ধ
নাম : মহিমা পায়েং স্বামীৰ নাম: দেবেন সিং পায়েং ঘৰ নং : ২২ বয়স : 32 লিঙ্গ : মহিলা			নাম : অৰুন পায়েং পিতাৰ নাম: অনীল পায়েং ঘৰ নং : ২২ বয়স : 25 লিঙ্গ : পুৰুষ			নাম : জ্যোতি প্ৰসাদ পায়েং পিতাৰ নাম: অনীল পায়েং ঘৰ নং : 22 বয়স : 22 লিঙ্গ : পুৰুষ		
885	GLK4640657	ফটো উপলব্ধ	886	GLK0068296	ফটো উপলব্ধ	887	GLK1252311	ফটো উপলব্ধ
নাম : বুলধনী পায়েং স্বামীৰ নাম: মহেন্দ্ৰ পায়েং ঘৰ নং : ২৩ বয়স : 59 লিঙ্গ : মহিলা			নাম : হিতেশ্বৰ পায়েং পিতাৰ নাম: মহেন্দ্ৰ পায়েং ঘৰ নং : ২৩ বয়স : 29 লিঙ্গ : পুৰুষ			নাম : লব পায়েং পিতাৰ নাম: মহেন্দ্ৰ পায়েং ঘৰ নং : ২৩ বয়স : 24 লিঙ্গ : পুৰুষ		
888	GLK1252097	ফটো উপলব্ধ	889	GLK4640679	ফটো উপলব্ধ	890	GLK4640680	ফটো উপলব্ধ
নাম : কুমা পায়েং পিতাৰ নাম: মহেন্দ্ৰ পায়েং ঘৰ নং : ২৩ বয়স : 24 লিঙ্গ : পুৰুষ			নাম : লিপত মিলি পিতাৰ নাম: টামি মিলি ঘৰ নং : ৫১ বয়স : 55 লিঙ্গ : পুৰুষ			নাম : পছি মিলি স্বামীৰ নাম: লিপত মিলি ঘৰ নং : ৫১ বয়স : 52 লিঙ্গ : মহিলা		
891	GLK0523662	ফটো উপলব্ধ	892	GLK1351899	ফটো উপলব্ধ	893	GLK0516435	ফটো উপলব্ধ
নাম : বিৰকু মিলি পিতাৰ নাম: লিপদ মিলি ঘৰ নং : ৫১ বয়স : 26 লিঙ্গ : পুৰুষ			নাম : উৰকা মিলি স্বামীৰ নাম: বিৰকু মিলি ঘৰ নং : ৫১ বয়স : 25 লিঙ্গ : মহিলা			নাম : জিন্টু মিলি পিতাৰ নাম: লিপদ মিলি ঘৰ নং : ৫১ বয়স : 23 লিঙ্গ : পুৰুষ		
894	OVA0007740	ফটো উপলব্ধ	895	GLK4640726	ফটো উপলব্ধ	896	GLK0149617	ফটো উপলব্ধ
নাম : ৰূপালী মিলি স্বামীৰ নাম: জিন্টু মিলি ঘৰ নং : ৫১ বয়স : 22 লিঙ্গ : মহিলা			নাম : বিমলা পায়েং পিতাৰ নাম: আনিবৰ নৰহ ঘৰ নং : ৭১ বয়স : 35 লিঙ্গ : মহিলা			নাম : উল্লি লিংকু পিতাৰ নাম: মেকানী লিংকু ঘৰ নং : ৭১ বয়স : 31 লিঙ্গ : মহিলা		
897	GLK2157257	ফটো উপলব্ধ	898	OVA0097105	ফটো উপলব্ধ	R 899	GLK4640748	ফটো উপলব্ধ
নাম : বিচি নৰহ পিতাৰ নাম: আনিবৰ নৰহ ঘৰ নং : ৭১ বয়স : 31 লিঙ্গ : পুৰুষ			নাম : মাধুৰী নৰহ স্বামীৰ নাম: বিচি নৰহ ঘৰ নং : ০৭১ বয়স : 22 লিঙ্গ : মহিলা			নাম : মঙ্গল ঙতে পিতাৰ নাম: চাকিধৰ ঙতে ঘৰ নং : ৮২ বয়স : 52 লিঙ্গ : পুৰুষ		
R 900	GLK4640759	ফটো উপলব্ধ	901	GLK4640771	ফটো উপলব্ধ	902	GLK4640782	ফটো উপলব্ধ
নাম : তুৰী ঙতে স্বামীৰ নাম: তুৰী ঙতে ঘৰ নং : ৮২ বয়স : 47 লিঙ্গ : মহিলা			নাম : নাৰায়ন নৰহ পিতাৰ নাম: পদ্ম নৰহ ঘৰ নং : ১০২ বয়স : 51 লিঙ্গ : পুৰুষ			নাম : ভনতী নৰহ স্বামীৰ নাম: নাৰায়ন নৰহ ঘৰ নং : ১০২ বয়স : 49 লিঙ্গ : মহিলা		
903	GLK2157268	ফটো উপলব্ধ	904	GLK0179069	ফটো উপলব্ধ	905	GLK0412320	ফটো উপলব্ধ
নাম : ৰঞ্জন নৰহ পিতাৰ নাম: নাৰায়ন নৰহ ঘৰ নং : ১০২ বয়স : 30 লিঙ্গ : পুৰুষ			নাম : দিগন্ত নৰহ পিতাৰ নাম: নাৰায়ন লহৰ ঘৰ নং : ১০২ বয়স : 27 লিঙ্গ : পুৰুষ			নাম : অন্তা নৰহ পিতাৰ নাম: নাৰায়ণ নৰহ ঘৰ নং : 102 বয়স : 25 লিঙ্গ : পুৰুষ		
906	GLK0523704	ফটো উপলব্ধ	907	GLK1368620	ফটো উপলব্ধ	908	OVA0008987	ফটো উপলব্ধ
নাম : মনু নৰহ পিতাৰ নাম: নাৰায়ন নৰহ ঘৰ নং : ১০২ বয়স : 24 লিঙ্গ : পুৰুষ			নাম : ৰঞ্জিতা নৰহ স্বামীৰ নাম: দিগন্ত নৰহ ঘৰ নং : ১০২ বয়স : 22 লিঙ্গ : মহিলা			নাম : নায়া নৰহ স্বামীৰ নাম: অন্তা নৰহ ঘৰ নং : 102 বয়স : 22 লিঙ্গ : মহিলা		
909	GLK0157321	ফটো উপলব্ধ	910	GLK4640839	ফটো উপলব্ধ	911	GLK4640806	ফটো উপলব্ধ
নাম : অৰনা দেৱী স্বামীৰ নাম: বিৰ বাহাদুৰ ছেত্ৰী ঘৰ নং : ১১৬ বয়স : 31 লিঙ্গ : মহিলা			নাম : অকন্তি পায়েং স্বামীৰ নাম: ডিম্বেশ্বৰ পায়েং ঘৰ নং : ১১১ বয়স : 67 লিঙ্গ : মহিলা			নাম : লংকেশ্বৰ পায়েং পিতাৰ নাম: কানুৰাম পায়েং ঘৰ নং : ১১১ বয়স : 55 লিঙ্গ : পুৰুষ		

912	GLK4640817	ফটো উপলব্ধ	913	GLK4640793	ফটো উপলব্ধ	914	GLK4640851	ফটো উপলব্ধ
নাম : বিলৈ পায়োং স্বামীৰ নাম : লংকেশ্বৰ পায়োং ঘৰ নং : ১১১ বয়স : 53 লিঙ্গ : মহিলা			নাম : লীলারতী পায়োং স্বামীৰ নাম : কেংগাল পায়োং ঘৰ নং : ১১১ বয়স : 49 লিঙ্গ : মহিলা			নাম : বুল পায়োং পিতাৰ নাম : ডিম্বেশ্বৰ পায়োং ঘৰ নং : ১১১ বয়স : 42 লিঙ্গ : পুৰুষ		
915	GLK4640862	ফটো উপলব্ধ	916	GLK4641718	ফটো উপলব্ধ	917	GLK0019588	ফটো উপলব্ধ
নাম : মাধব পায়োং পিতাৰ নাম : লংকেশ্বৰ পায়োং ঘৰ নং : ১১১ বয়স : 35 লিঙ্গ : পুৰুষ			নাম : বেকুধৰ পায়োং পিতাৰ নাম : ডিম্বেশ্বৰ পায়োং ঘৰ নং : ১১১ বয়স : 32 লিঙ্গ : পুৰুষ			নাম : ৰূপহী মিলি স্বামীৰ নাম : বুলু পায়োং ঘৰ নং : ১১১ বয়স : 29 লিঙ্গ : মহিলা		
918	GLK1251842	ফটো উপলব্ধ	919	GLK4640895	ফটো উপলব্ধ	920	GLK4640908	ফটো উপলব্ধ
নাম : বিসায় পায়োং পিতাৰ নাম : লংকেশ্বৰ পায়োং ঘৰ নং : ১১১ বয়স : 23 লিঙ্গ : পুৰুষ			নাম : শুক্ৰাম পায়োং পিতাৰ নাম : জোনাবাম নৰহ ঘৰ নং : ১৬১ বয়স : 70 লিঙ্গ : পুৰুষ			নাম : পূৰ্বী পায়োং স্বামীৰ নাম : ফুকন পায়োং ঘৰ নং : ১৬১ বয়স : 65 লিঙ্গ : মহিলা		
921	GLK4640919	ফটো উপলব্ধ	922	GLK4640920	ফটো উপলব্ধ	923	GLK4640931	ফটো উপলব্ধ
নাম : ধৰ্মেন্দ্ৰ পায়োং পিতাৰ নাম : শুক্ৰাম পায়োং ঘৰ নং : ১৬১ বয়স : 40 লিঙ্গ : মহিলা			নাম : আজিত পায়োং পিতাৰ নাম : শুক্ৰাম পায়োং ঘৰ নং : ১৬১ বয়স : 38 লিঙ্গ : পুৰুষ			নাম : চলন্তী পায়োং স্বামীৰ নাম : ধৰ্মেন্দ্ৰ পায়োং ঘৰ নং : ১৬১ বয়স : 38 লিঙ্গ : মহিলা		
924	GLK0156430	ফটো উপলব্ধ	925	GLK4742216	ফটো উপলব্ধ	926	GLK4742227	ফটো উপলব্ধ
নাম : বনজন পায়োং স্বামীৰ নাম : আজিত পায়োং ঘৰ নং : ১৬১ বয়স : 34 লিঙ্গ : মহিলা			নাম : ভূপেন মিৰি পিতাৰ নাম : জোনাই মিৰি ঘৰ নং : ১৭১ বয়স : 57 লিঙ্গ : পুৰুষ			নাম : পদ্মা মিৰি স্বামীৰ নাম : ভূপেন মিৰি ঘৰ নং : ১৭১ বয়স : 50 লিঙ্গ : মহিলা		
927	GLK0554915	ফটো উপলব্ধ	928	GLK0150565	ফটো উপলব্ধ	929	GLK1356682	ফটো উপলব্ধ
নাম : ৰিতামনী মিলি স্বামীৰ নাম : কমলেশ মিলি ঘৰ নং : ১৭১ বয়স : 31 লিঙ্গ : মহিলা			নাম : কমলেছ মিলি পিতাৰ নাম : ভূপেন মিলি ঘৰ নং : ১৭১ বয়স : 30 লিঙ্গ : পুৰুষ			নাম : জবাবাজ মিলি পিতাৰ নাম : ভূপেন মিলি ঘৰ নং : ১৭১ বয়স : 23 লিঙ্গ : পুৰুষ		
930	OVA0038224	ফটো উপলব্ধ	931	GLK1251891	ফটো উপলব্ধ	932	GLK4640975	ফটো উপলব্ধ
নাম : কমল গিৰী মাতৃৰ নাম : এশোদা গিৰী ঘৰ নং : 177 বয়স : 20 লিঙ্গ : পুৰুষ			নাম : পদমী দাংগা স্বামীৰ নাম : পিতাৰ দাংগা ঘৰ নং : 187 বয়স : 27 লিঙ্গ : মহিলা			নাম : উদৰাম পায়োং পিতাৰ নাম : ডালিম পায়োং ঘৰ নং : ১৯১ বয়স : 61 লিঙ্গ : পুৰুষ		
933	GLK4640986	ফটো উপলব্ধ	934	GLK4640953	ফটো উপলব্ধ	935	GLK4640964	ফটো উপলব্ধ
নাম : কাঞ্চয় পায়োং স্বামীৰ নাম : উদৰাম পায়োং ঘৰ নং : ১৯১ বয়স : 58 লিঙ্গ : মহিলা			নাম : ইকুত পায়োং পিতাৰ নাম : ডালিম পায়োং ঘৰ নং : ১৯১ বয়স : 55 লিঙ্গ : পুৰুষ			নাম : পদম পায়োং পিতাৰ নাম : ইকুত পায়োং ঘৰ নং : ১৯১ বয়স : 53 লিঙ্গ : মহিলা		
R 936	GLK4640997	ফটো উপলব্ধ	937	GLK0151043	ফটো উপলব্ধ	R 938	GLK0053397	ফটো উপলব্ধ
নাম : ৰূপালী পায়োং পিতাৰ নাম : উদৰাম পায়োং ঘৰ নং : ১৯১ বয়স : 34 লিঙ্গ : মহিলা			নাম : দেৱান পায়োং পিতাৰ নাম : ডালিম পায়োং ঘৰ নং : ১৯১ বয়স : 32 লিঙ্গ : পুৰুষ			নাম : প্ৰিয়া পায়োং পিতাৰ নাম : ইকুত পায়োং ঘৰ নং : ১৯১ বয়স : 29 লিঙ্গ : মহিলা		
939	GLK2359347	ফটো উপলব্ধ	R 940	GLK0404954	ফটো উপলব্ধ	941	GLK0554964	ফটো উপলব্ধ
নাম : জিমী নৰহ স্বামীৰ নাম : দেৱান পায়োং ঘৰ নং : 191 বয়স : 28 লিঙ্গ : মহিলা			নাম : ৰূপা পায়োং পিতাৰ নাম : ইকুত পায়োং ঘৰ নং : 191 বয়স : 25 লিঙ্গ : মহিলা			নাম : অনিমা পায়োং পিতাৰ নাম : ইকুত পায়োং ঘৰ নং : ১৯১ বয়স : 25 লিঙ্গ : মহিলা		

বিধানসভা সমষ্টিৰ নম্বৰ আৰু নাম : 69-নদুৱাৰ  
অংশৰ নম্বৰ আৰু নাম : 2-পূৰ্বনি বৰদিক্ৰাই

942 নাম : ৰোহন পায়েং পিতাৰ নাম : ইকুত পায়েং ঘৰ নং : 191 বয়স : 20 লিঙ্গ : পুৰুষ	OVA0007930 ফটো উপলব্ধ	943 নাম : দুৰ্গা তামাং স্বামীৰ নাম : মন গোলে তামাং ঘৰ নং : 194 বয়স : 41 লিঙ্গ : মহিলা	GLK4742374 ফটো উপলব্ধ	944 নাম : নৰেন উপ্ৰেতি পিতাৰ নাম : বুবয় উপ্ৰেতি ঘৰ নং : 208 বয়স : 37 লিঙ্গ : পুৰুষ	GLK0516518 ফটো উপলব্ধ
945 নাম : বিনা উপ্ৰেতি স্বামীৰ নাম : নৰেন উপ্ৰেতি ঘৰ নং : 208 বয়স : 30 লিঙ্গ : মহিলা	GLK0516542 ফটো উপলব্ধ	946 নাম : লক্ষী মুণ্ডা স্বামীৰ নাম : জীতেন হৰ ঘৰ নং : 217 বয়স : 29 লিঙ্গ : মহিলা	GLK0451435 ফটো উপলব্ধ	947 নাম : চিতলা পুৰ্তি স্বামীৰ নাম : ধৰ্ম দাস পুৰ্তি ঘৰ নং : 218 বয়স : 36 লিঙ্গ : মহিলা	GLK0248807 ফটো উপলব্ধ
948 নাম : অনিৰৰ গুতে পিতাৰ নাম : জনিয়া গুতে ঘৰ নং : 221 বয়স : 51 লিঙ্গ : পুৰুষ	GLK4641003 ফটো উপলব্ধ	949 নাম : মাইকন গুতে স্বামীৰ নাম : অনিৰৰ গুতে ঘৰ নং : 221 বয়স : 49 লিঙ্গ : মহিলা	GLK4641014 ফটো উপলব্ধ	# 950 নাম : গুণামতী গুতে পিতাৰ নাম : প্ৰকাশ গুতে ঘৰ নং : 221 বয়স : 27 লিঙ্গ : মহিলা	GLK0317040 ফটো উপলব্ধ
951 নাম : বিবেক গুতে পিতাৰ নাম : আণীৰৰ শেটে ঘৰ নং : 221 বয়স : 22 লিঙ্গ : পুৰুষ	GLK2357259 ফটো উপলব্ধ	R 952 নাম : বিবেক পায়েং পিতাৰ নাম : অনিৰৰ গুতে ঘৰ নং : 221 বয়স : 22 লিঙ্গ : পুৰুষ	GLK2376655 ফটো উপলব্ধ	953 নাম : ৰাম মুদি পিতাৰ নাম : লালু মুদি ঘৰ নং : 226 বয়স : 37 লিঙ্গ : পুৰুষ	GLK0252007 ফটো উপলব্ধ
954 নাম : টংকেশ্বৰ মিৰি পিতাৰ নাম : নন্দীৰাম মিৰি ঘৰ নং : 201 বয়স : 53 লিঙ্গ : পুৰুষ	GLK4641036 ফটো উপলব্ধ	955 নাম : ভালুকী মিৰি স্বামীৰ নাম : টংকেশ্বৰ মিৰি ঘৰ নং : 201 বয়স : 51 লিঙ্গ : মহিলা	GLK4641047 ফটো উপলব্ধ	956 নাম : বিনোদ মিৰি পিতাৰ নাম : নন্দীৰাম মিৰি ঘৰ নং : 201 বয়স : 49 লিঙ্গ : পুৰুষ	GLK4641058 ফটো উপলব্ধ
957 নাম : জঞ্জয় মিৰি স্বামীৰ নাম : বিনোদ মিৰি ঘৰ নং : 201 বয়স : 47 লিঙ্গ : মহিলা	GLK4641069 ফটো উপলব্ধ	R 958 নাম : জিনিতা মিৰি পিতাৰ নাম : টংকেশ্বৰ মিৰি ঘৰ নং : 201 বয়স : 31 লিঙ্গ : মহিলা	GLK2157279 ফটো উপলব্ধ	959 নাম : সোমেশ্বৰ মিলি পিতাৰ নাম : টংকেশ্বৰ মিলি ঘৰ নং : 201 বয়স : 28 লিঙ্গ : পুৰুষ	GLK0157032 ফটো উপলব্ধ
960 নাম : বিশ্বদেৱ মিলি পিতাৰ নাম : বেনুশ্বৰ মিলি ঘৰ নং : 201 বয়স : 24 লিঙ্গ : পুৰুষ	GLK0516682 ফটো উপলব্ধ	961 নাম : দিপালী দেৱী স্বামীৰ নাম : পূৰ্ণ্যা অদিকাৰী ঘৰ নং : 247 বয়স : 32 লিঙ্গ : মহিলা	GLK0258467 ফটো উপলব্ধ	962 নাম : বিজয় শৰ্মা পিতাৰ নাম : বিষ্ণু শৰ্মা ঘৰ নং : 256 বয়স : 27 লিঙ্গ : পুৰুষ	GLK0261685 ফটো উপলব্ধ
# 963 নাম : নিৰাজ ভট্টৰাই পিতাৰ নাম : শিৱ ভট্টৰাই ঘৰ নং : 264 বয়স : 29 লিঙ্গ : পুৰুষ	GLK0264556 ফটো উপলব্ধ				

বিধানসভা সমষ্টিৰ নম্বৰ আৰু নাম : 69-নদুৱাৰ  
অংশৰ নম্বৰ আৰু নাম : 3-1 নং বৰদিকৰাই (অংশ ২)

S	964	GLK2354629
নাম : জোনামণি বৰুৱা নাথ স্বামীৰ নাম : মনোজ কুমাৰ নাথ ঘৰ নং : ১৯৪ বয়স : ৪৭ লিঙ্গ : মহিলা		
ফটো উপলব্ধ		

	965	OVA0016113
নাম : ৰাম কুমাৰ তামাং পিতাৰ নাম : টেক বাহাদুৰ তামাং ঘৰ নং : 194 বয়স : 22 লিঙ্গ : পুৰুষ		
ফটো উপলব্ধ		

	966	OVA0018341
নাম : দাৰা তামাং স্বামীৰ নাম : গোপাল তামাং ঘৰ নং : ২০৬ বয়স : 31 লিঙ্গ : মহিলা		
ফটো উপলব্ধ		

	967	OVA0096651
নাম : ৰমা দেৱী স্বামীৰ নাম : বিকাশ লকাই ঘৰ নং : ২২৯ বয়স : 25 লিঙ্গ : মহিলা		
ফটো উপলব্ধ		

	968	OVA0093583
নাম : নিকীতা দেৱী স্বামীৰ নাম : বিষ্ণু ছেত্ৰী ঘৰ নং : ২৬৮ বয়স : 20 লিঙ্গ : মহিলা		
ফটো উপলব্ধ		

	969	OVA0014639
নাম : ৰুচিকা পাঠক পিতাৰ নাম : ইন্দ্ৰ পাঠক ঘৰ নং : 303 বয়স : 22 লিঙ্গ : মহিলা		
ফটো উপলব্ধ		

970	2	OVA0156414	ফটো উপলব্ধ	নাম : সঞ্জনা পায়োং স্বামীৰ নাম: অৰিনাশ পায়োং ঘৰ নং : 18 বয়স : 18 লিঙ্গ : মহিলা
971	1	OVA0158410	ফটো উপলব্ধ	নাম : পবন নেউপানে পিতাৰ নাম: ৰপনাথ নেউপানে ঘৰ নং : 279 বয়স : 20 লিঙ্গ : পুৰুষ
972	1	OVA0158584	ফটো উপলব্ধ	নাম : প্ৰিয়া ছেত্ৰী স্বামীৰ নাম: বিকাশ কুমাৰ ছেত্ৰী ঘৰ নং : 222 বয়স : 21 লিঙ্গ : মহিলা
973	1	OVA0158600	ফটো উপলব্ধ	নাম : তিলক তমা কাৰ্কী পিতাৰ নাম: কেশব কুমাৰ কাৰ্কী ঘৰ নং : 295 বয়স : 19 লিঙ্গ : মহিলা
974	1	OVA0159236	ফটো উপলব্ধ	নাম : প্ৰিয়ংকা কেৰকেটা স্বামীৰ নাম: ৰাজেন মুৰা ঘৰ নং : 206 বয়স : 18 লিঙ্গ : মহিলা
975	1	OVA0159491	ফটো উপলব্ধ	নাম : চন্দ্ৰ মায়ী দেৱী পিতাৰ নাম: তুলসী শিবকুটি ঘৰ নং : 250 বয়স : 19 লিঙ্গ : মহিলা
976	1	OVA0159509	ফটো উপলব্ধ	নাম : বিপ্লৱ ছেত্ৰী পিতাৰ নাম: বিষ্ণু ছেত্ৰী ঘৰ নং : 294 বয়স : 18 লিঙ্গ : পুৰুষ
977	1	OVA0159517	ফটো উপলব্ধ	নাম : হিমাল খোফ্ৰেল পিতাৰ নাম: মন বাহাদুৰ খোফ্ৰেল ঘৰ নং : 220 বয়স : 18 লিঙ্গ : পুৰুষ
978	1	OVA0159533	ফটো উপলব্ধ	নাম : নিকিতা চিৰকা পিতাৰ নাম: সোমৰা চিৰকা ঘৰ নং : 205 বয়স : 22 লিঙ্গ : মহিলা
979	1	OVA0159541	ফটো উপলব্ধ	নাম : সেৱক ঘিমিৰে পিতাৰ নাম: দিল্লীৰাম ঘিমিৰে ঘৰ নং : 289 বয়স : 18 লিঙ্গ : পুৰুষ
980	1	OVA0159558	ফটো উপলব্ধ	নাম : দিলমন শিবকোটি পিতাৰ নাম: তুলসী শিবকোটি ঘৰ নং : 250 বয়স : 23 লিঙ্গ : পুৰুষ
981	1	OVA0159566	ফটো উপলব্ধ	নাম : ৰাজ নেৱাৰ পিতাৰ নাম: লোক বাহাদুৰ নেৱাৰ ঘৰ নং : 286 বয়স : 19 লিঙ্গ : পুৰুষ
982	1	OVA0159590	ফটো উপলব্ধ	নাম : অঞ্জ দেৱী পিতাৰ নাম: গিৰিৰাজ খৰ্কা ঘৰ নং : 269 বয়স : 21 লিঙ্গ : মহিলা
983	1	OVA0159624	ফটো উপলব্ধ	নাম : অনিতা দেৱী পিতাৰ নাম: দিল্লীৰাম উপাধ্যায় ঘৰ নং : 289 বয়স : 20 লিঙ্গ : মহিলা
984	1	OVA0159632	ফটো উপলব্ধ	নাম : বিষ্ণু মায়ী দেৱী পিতাৰ নাম: তুলসী শিবকুটি ঘৰ নং : 250 বয়স : 20 লিঙ্গ : মহিলা
985	1	OVA0159640	ফটো উপলব্ধ	নাম : কবিৰাজ শৰ্মা মাতৃৰ নাম: ৰীতা দেৱী ঘৰ নং : 277 বয়স : 20 লিঙ্গ : পুৰুষ
986	1	LDT0189282	ফটো উপলব্ধ	নাম : কেচবী দেৱী স্বামীৰ নাম: কমল ছেত্ৰী ঘৰ নং : 314 বয়স : 34 লিঙ্গ : মহিলা
987	1	GLK2370849	ফটো উপলব্ধ	নাম : প্ৰনিতা দেৱী মাতৃৰ নাম: গোমা চেত্ৰী ঘৰ নং : 312 বয়স : 21 লিঙ্গ : মহিলা
988	1	OVA0171983	ফটো উপলব্ধ	নাম : জানকী চুৰ্বা স্বামীৰ নাম: সৌমনাথ চুৰ্বা ঘৰ নং : 281 বয়স : 32 লিঙ্গ : মহিলা
989	1	OVA0175828	ফটো উপলব্ধ	নাম : কৰণ লকাই পিতাৰ নাম: পদ্মা লকাই ঘৰ নং : 8 বয়স : 19 লিঙ্গ : পুৰুষ
990	2	OVA0179150	ফটো উপলব্ধ	নাম : মিসিতা পায়োং পিতাৰ নাম: ভূবন পায়োং ঘৰ নং : 20 বয়স : 18 লিঙ্গ : মহিলা
991	1	OVA0180182	ফটো উপলব্ধ	নাম : অঙ্কিতা দেৱী স্বামীৰ নাম: ওম প্ৰকাশ পৌড়েল ঘৰ নং : 230 বয়স : 20 লিঙ্গ : মহিলা
992	1	OVA0185025	ফটো উপলব্ধ	নাম : এগময় দেৱী স্বামীৰ নাম: সুভাচ ছেত্ৰী ঘৰ নং : 205 বয়স : 30 লিঙ্গ : মহিলা
993	1	CQG0406462	ফটো উপলব্ধ	নাম : কমলা দেৱী পিতাৰ নাম: লিলা কাৰ্কী ঘৰ নং : 223 বয়স : 27 লিঙ্গ : মহিলা
994	1	OVA0193888	ফটো উপলব্ধ	নাম : প্ৰদীপ বোদৰা পিতাৰ নাম: জুসেপ বোদৰা ঘৰ নং : 182 বয়স : 21 লিঙ্গ : পুৰুষ

ভোটাৰৰ সাৰাংশ							
A) ভোটাৰৰ সংখ্যা							
		তালিকাৰ প্ৰকাৰ	তালিকাৰ চিনাক্তকৰণ	ভোটাৰৰ সংখ্যা			
				পুৰুষ	মহিলা	ওয় লিঙ্গ	মুঠ
I	মূল তালিকা	মূল তালিকা	বিশেষ সংশোধন, 2026 চনৰ পূৰ্বৰ 2025 চনৰ মূল তালিকাৰ লগত থকা সংযোজন সমূহ একত্ৰিতকৰন কৰা তালিকা।	507	462	0	969
II	যোগ তালিকা	পৰিপূৰক 1	বিশেষ সংক্ষিপ্ত সংশোধন, 2026	9	16	0	25
III	বিয়োজন তালিকা	পৰিপূৰক 1	বিশেষ সংক্ষিপ্ত সংশোধন, 2026	10	31	0	41
IV	লিংগ ক্ষেত্ৰত পৰিবৰ্তনৰ বাবে পাৰ্থক্য			0	0	0	0
এই সংশোধনৰ পিছত ভোটাৰ তালিকাত ভোটাৰৰ মুঠ সংখ্যা (I+II+III+IV)				506	447	0	953
B) শুধৰনীৰ সংখ্যা							
তালিকাৰ প্ৰকাৰ		তালিকাৰ চিনাক্তকৰণ		শুধৰনীৰ সংখ্যা			
পৰিপূৰক 1		বিশেষ সংক্ষিপ্ত সংশোধন, 2026		65			

নিৰ্বাচক পঞ্জীয়ন বিষয়াৰ স্বাক্ষৰ

E-মৃত, S-স্থানান্তৰিত/ বাসস্থান পৰিবৰ্তন, R-প্ৰতিলিপি, M-নিখোজ, Q-অযোগ্য