

ভোটাৰ তালিকা 2026 S03 অসম

বিধানসভা সমষ্টিৰ নম্বৰ, নাম আৰু সংৰক্ষণ স্থিতি : 79 - চিচিবৰগাওঁ (সাধাৰণ)		খণ্ড নং : 220																			
এই বিধানসভা সমষ্টিত কোন সংসদীয় সমষ্টিৰ অন্তৰ্গত তাৰ নম্বৰ, নাম আৰু সংৰক্ষণ স্থিতি : 12 - লক্ষীমপুৰ (সাধাৰণ)																					
1. সংশোধনৰ বিৱৰণ																					
সংশোধনৰ বছৰ	2026	তালিকাৰ চিনাক্তকৰণ																			
ভিত্তি তাৰিখ	01-01-2026	বিশেষ সংশোধন, 2026 চনৰ পূৰ্বৰ 2025 চনৰ মূল তালিকাৰ লগত থকা সংযোজন সমূহ একত্ৰিতকৰণ কৰা তালিকা।																			
সংশোধনৰ প্ৰকাৰ	বিশেষ সংশোধন 2026																				
প্ৰকাশনৰ তাৰিখ	10-02-2026																				
2. খণ্ড আৰু ভোটগ্ৰহন কেন্দ্ৰৰ বিৱৰণ																					
খণ্ডৰ অন্তৰ্গত এলেকা সমূহৰ নম্বৰ আৰু নাম																					
1-আৰ্চি বৰগড়া	<table border="1" style="width: 100%; border-collapse: collapse;"> <tr> <td>মূল চহৰ/গাওঁ</td> <td>: আৰ্চি বৰগড়া</td> </tr> <tr> <td>ৱাৰ্ড নং</td> <td>:</td> </tr> <tr> <td>ডাকঘৰ</td> <td>: ভগৱান</td> </tr> <tr> <td>পুলিচ থানা</td> <td>: চিলাপথাৰ</td> </tr> <tr> <td>ব্লক</td> <td>: চিচিবৰগাওঁ</td> </tr> <tr> <td>ৰাজহ চক্ৰ</td> <td>: চিচিবৰগাওঁ</td> </tr> <tr> <td>জিলা</td> <td>: ধেমাজি</td> </tr> <tr> <td>পিনকোড</td> <td>: 787059</td> </tr> </table>					মূল চহৰ/গাওঁ	: আৰ্চি বৰগড়া	ৱাৰ্ড নং	:	ডাকঘৰ	: ভগৱান	পুলিচ থানা	: চিলাপথাৰ	ব্লক	: চিচিবৰগাওঁ	ৰাজহ চক্ৰ	: চিচিবৰগাওঁ	জিলা	: ধেমাজি	পিনকোড	: 787059
মূল চহৰ/গাওঁ	: আৰ্চি বৰগড়া																				
ৱাৰ্ড নং	:																				
ডাকঘৰ	: ভগৱান																				
পুলিচ থানা	: চিলাপথাৰ																				
ব্লক	: চিচিবৰগাওঁ																				
ৰাজহ চক্ৰ	: চিচিবৰগাওঁ																				
জিলা	: ধেমাজি																				
পিনকোড	: 787059																				
3. ভোটগ্ৰহন কেন্দ্ৰৰ বিৱৰণ																					
ভোটগ্ৰহন কেন্দ্ৰৰ নম্বৰ আৰু নাম :		ভোটগ্ৰহন কেন্দ্ৰৰ প্ৰকাৰ (পুৰুষ/মহিলা/সাধাৰণ)		সাধাৰণ																	
220 - ১৩৯ মাজৰবাৰী এল. পি. স্কুল ৰুম নং ২		খণ্ডৰ অন্তৰ্গত সহায়ক ভোটগ্ৰহন কেন্দ্ৰৰ সংখ্যা :		0																	
ভোটগ্ৰহন কেন্দ্ৰৰ ঠিকনা :																					
১৩৯ মাজৰবাৰী এল পি স্কুল, ৰুম নং ২, আৰ্চি বৰগড়া																					
4. ভোটাৰৰ সংখ্যা																					
আৰম্ভনি ক্ৰমিক নং	শেষ ক্ৰমিক নং	মুঠ ভোটাৰ																			
		পুৰুষ	মহিলা	৩য় লিঙ্গ	মুঠ																
1	708	330	370	0	700																

নিৰ্বাচক পঞ্জীয়ন বিষয়াৰ স্বাক্ষৰ

Nazri Naksha

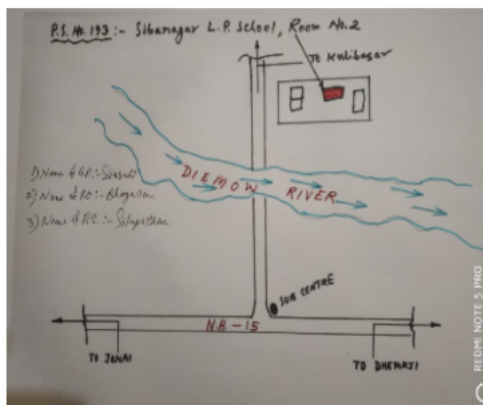

Google Map View



Polling Station Building Front View



ভোটগ্ৰহন কেন্দ্ৰৰ সন্মুখৰ দৃশ্য



Cad View

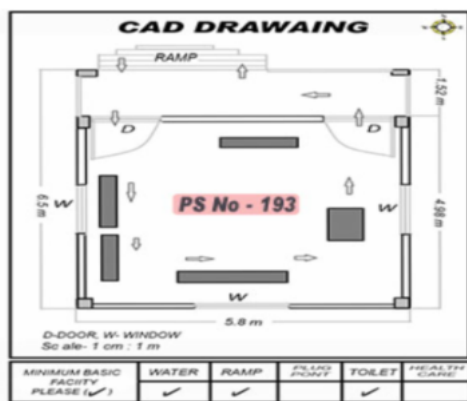

Key MAP View

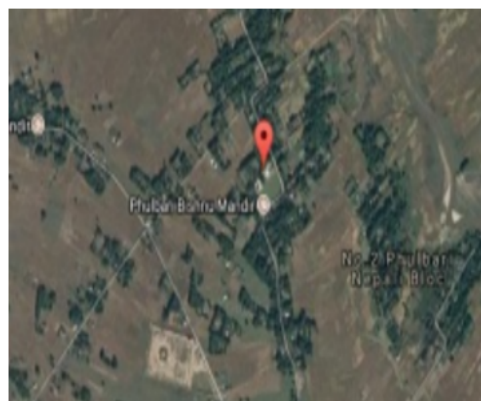

# 1 নাম : কমল টায়ে পিতাৰ নাম: জীৱন টায়ে ঘৰ নং : ১৯৫ বয়স : 43 লিঙ্গ : পুৰুষ	JSP0635979 ফটো উপলব্ধ	# 2 নাম : বাজীৰ টায়ে পিতাৰ নাম: জীৱন টায়ে ঘৰ নং : ২০২ বয়স : 39 লিঙ্গ : পুৰুষ	JSP1684588 ফটো উপলব্ধ	# 3 নাম : জয়া চাৰহ টায়ে স্বামীৰ নাম: কমল টায়ে ঘৰ নং : ১৯৫ বয়স : 33 লিঙ্গ : মহিলা	JSP7278120 ফটো উপলব্ধ
4 নাম : মহেন্দ্ৰ টায়ে পিতাৰ নাম: জীৱন টায়ে ঘৰ নং : ১ বয়স : 27 লিঙ্গ : পুৰুষ	JSP0273417 ফটো উপলব্ধ	5 নাম : নিজ টায়ে পিতাৰ নাম: মহেন্দ্ৰ টায়ে ঘৰ নং : ১ বয়স : 27 লিঙ্গ : মহিলা	JSP0273425 ফটো উপলব্ধ	# 6 নাম : অনিমা টায়ে স্বামীৰ নাম: বাজীৰ টায়ে ঘৰ নং : ২০২ বয়স : 27 লিঙ্গ : মহিলা	JSP0635714 ফটো উপলব্ধ
7 নাম : অঞ্জলী টায়ে স্বামীৰ নাম: মোহন টায়ে ঘৰ নং : ১ বয়স : 26 লিঙ্গ : মহিলা	JSP0303354 ফটো উপলব্ধ	8 নাম : মোহন টায়ে পিতাৰ নাম: জীৱন টায়ে ঘৰ নং : ১ বয়স : 26 লিঙ্গ : পুৰুষ	JSP0310920 ফটো উপলব্ধ	9 নাম : বাজু টায়ে পিতাৰ নাম: জীৱন টায়ে ঘৰ নং : 2 বয়স : 54 লিঙ্গ : পুৰুষ	JSP1684599 ফটো উপলব্ধ
10 নাম : বেখাৱতী টায়ে স্বামীৰ নাম: বাজু টায়ে ঘৰ নং : 2 বয়স : 52 লিঙ্গ : মহিলা	JSP1684602 ফটো উপলব্ধ	11 নাম : চেনিদৈ কুমাং স্বামীৰ নাম: মুহিচন্দ্ৰ কুমাং ঘৰ নং : 3 বয়স : 77 লিঙ্গ : মহিলা	JSP1684613 ফটো উপলব্ধ	# 12 নাম : গৰিহা কুমাং পিতাৰ নাম: মুহি কুমাং ঘৰ নং : ১২৫ বয়স : 47 লিঙ্গ : পুৰুষ	JSP1684624 ফটো উপলব্ধ
13 নাম : অনিল কুমাং পিতাৰ নাম: মুহী কুমাং ঘৰ নং : 3 বয়স : 36 লিঙ্গ : পুৰুষ	JSP1684646 ফটো উপলব্ধ	# 14 নাম : ভাৰতী কুমাং স্বামীৰ নাম: বাজেশ কুমাং ঘৰ নং : 3 বয়স : 30 লিঙ্গ : মহিলা	JSP3210331 ফটো উপলব্ধ	15 নাম : ভদ্রাৱতী কুমাং স্বামীৰ নাম: অনিল কুমাং ঘৰ নং : 3 বয়স : 28 লিঙ্গ : মহিলা	JSP0133009 ফটো উপলব্ধ
16 নাম : হীৰামাই চংক্ৰাং মিলি পিতাৰ নাম: ঘনশ্যাম মিলি ঘৰ নং : 03/3 বয়স : 23 লিঙ্গ : মহিলা	JSP1088764 ফটো উপলব্ধ	17 নাম : এনটি কুমাং স্বামীৰ নাম: আমুল কুমাং ঘৰ নং : 4 বয়স : 75 লিঙ্গ : মহিলা	JSP1684657 ফটো উপলব্ধ	18 নাম : বিদ্যাধৰ কুমাং পিতাৰ নাম: আমুল কুমাং ঘৰ নং : 4 বয়স : 48 লিঙ্গ : পুৰুষ	JSP1684668 ফটো উপলব্ধ
19 নাম : দেৱৰাম কুমাং পিতাৰ নাম: আমুল কুমাং ঘৰ নং : 4 বয়স : 44 লিঙ্গ : পুৰুষ	JSP1684679 ফটো উপলব্ধ	20 নাম : অমতী কুমাং স্বামীৰ নাম: বিদ্যাধৰ কুমাং ঘৰ নং : 8 বয়স : 37 লিঙ্গ : মহিলা	JSP0315465 ফটো উপলব্ধ	21 নাম : উমাকান্ত কুমাং পিতাৰ নাম: আমুল কুমাং ঘৰ নং : 5 বয়স : 50 লিঙ্গ : পুৰুষ	JSP1684680 ফটো উপলব্ধ
22 নাম : পুণৈ কুমাং স্বামীৰ নাম: উমাকান্ত কুমাং ঘৰ নং : 5 বয়স : 47 লিঙ্গ : মহিলা	JSP1684691 ফটো উপলব্ধ	23 নাম : বঞ্জীত কুমাং পিতাৰ নাম: উমাকান্ত কুমাং ঘৰ নং : 5 বয়স : 34 লিঙ্গ : পুৰুষ	JSP3210342 ফটো উপলব্ধ	24 নাম : অজয় কুমাং পিতাৰ নাম: উমাকান্ত কুমাং ঘৰ নং : 5 বয়স : 31 লিঙ্গ : পুৰুষ	JSP3210353 ফটো উপলব্ধ
25 নাম : ললিতা কুমাং স্বামীৰ নাম: বাজু কুমাং ঘৰ নং : ৫ বয়স : 27 লিঙ্গ : মহিলা	JSP0635987 ফটো উপলব্ধ	26 নাম : জানমনি পাইত কুমাং স্বামীৰ নাম: অজয় কুমাং ঘৰ নং : ৫ বয়স : 26 লিঙ্গ : মহিলা	JSP0507301 ফটো উপলব্ধ	27 নাম : বাজু কুমাৰ কুমাং পিতাৰ নাম: গণেশ্বৰ কুমাং ঘৰ নং : 6 বয়স : 66 লিঙ্গ : পুৰুষ	JSP1684704 ফটো উপলব্ধ
28 নাম : কৌশল্যা কুমাং স্বামীৰ নাম: বাজু কুমাৰ কুমাং ঘৰ নং : 6 বয়স : 64 লিঙ্গ : মহিলা	JSP1684715 ফটো উপলব্ধ	29 নাম : নৱকুমাৰ কুমাং পিতাৰ নাম: বাজু কুমাৰ কুমাং ঘৰ নং : 6 বয়স : 43 লিঙ্গ : পুৰুষ	JSP1684726 ফটো উপলব্ধ	30 নাম : পদুমী কুমাং স্বামীৰ নাম: নৱকুমাৰ কুমাং ঘৰ নং : 6 বয়স : 41 লিঙ্গ : মহিলা	JSP1684737 ফটো উপলব্ধ

# 31 নাম : জ্যোতি কুমাং পিতাৰ নাম: ৰাজকুমাৰ কুমাং ঘৰ নং : ২০০ বয়স : 39 লিঙ্গ : পুৰুষ	JSP1684759 ফটো উপলব্ধ	# 32 নাম : ঐচিৰি কুমাং স্বামীৰ নাম: জ্যোতি কুমাং ঘৰ নং : ২০০ বয়স : 37 লিঙ্গ : মহিলা	JSP1684748 ফটো উপলব্ধ	# 33 নাম : পবিত্ৰ কুমাং পিতাৰ নাম: ৰাজকুমাৰ কুমাং ঘৰ নং : ১৫৭ বয়স : 35 লিঙ্গ : পুৰুষ	JSP1689050 ফটো উপলব্ধ
# 34 নাম : অৰুন কুমাং পিতাৰ নাম: ৰাজ কুমাৰ কুমাং ঘৰ নং : ১৫৯ বয়স : 29 লিঙ্গ : পুৰুষ	JSP3210364 ফটো উপলব্ধ	# 35 নাম : চঞ্জনা কুমাং স্বামীৰ নাম: অৰুন কুমাং ঘৰ নং : ১৫৯ বয়স : 27 লিঙ্গ : মহিলা	JSP0314401 ফটো উপলব্ধ	# 36 নাম : মায়ী নৰহ কুমাং স্বামীৰ নাম: পবিত্ৰ কুমাং ঘৰ নং : ১৫৭ বয়স : 25 লিঙ্গ : মহিলা	JSP7278138 ফটো উপলব্ধ
# 37 নাম : দিগন্ত কুমাং পিতাৰ নাম: নীৰ কুমাৰ কুমাং ঘৰ নং : ১২৮ বয়স : 25 লিঙ্গ : পুৰুষ	JSP7278146 ফটো উপলব্ধ	# 38 নাম : মুহিনী পেগু কুমাং স্বামীৰ নাম: দিগন্ত কুমাং ঘৰ নং : ১২৮ বয়স : 22 লিঙ্গ : মহিলা	JSP1174770 ফটো উপলব্ধ	# 39 নাম : প্ৰদীপ টায়ে পিতাৰ নাম: বিৰমণ টায়ে ঘৰ নং : 7 বয়স : 59 লিঙ্গ : পুৰুষ	JSP1684760 ফটো উপলব্ধ
# 40 নাম : জয়গেচুনি টায়ে স্বামীৰ নাম: প্ৰদীপ টায়ে ঘৰ নং : 7 বয়স : 57 লিঙ্গ : মহিলা	JSP1684771 ফটো উপলব্ধ	# 41 নাম : জয়ন্ত টায়ে পিতাৰ নাম: প্ৰদীপ টায়ে ঘৰ নং : ১৫৮ বয়স : 28 লিঙ্গ : পুৰুষ	JSP0230318 ফটো উপলব্ধ	# 42 নাম : য়াপলি টায়ে পিতাৰ নাম: প্ৰদীপ টায়ে ঘৰ নং : 9 বয়স : 27 লিঙ্গ : মহিলা	JSP0635995 ফটো উপলব্ধ
# 43 নাম : ভবেন টায়ে পিতাৰ নাম: প্ৰদীপ টায়ে ঘৰ নং : ১৯৬ বয়স : 27 লিঙ্গ : পুৰুষ	JSP0636001 ফটো উপলব্ধ	# 44 নাম : বিমল টায়ে পিতাৰ নাম: প্ৰদীপ টায়ে ঘৰ নং : 9 বয়স : 26 লিঙ্গ : পুৰুষ	JSP1108489 ফটো উপলব্ধ	# 45 নাম : প্ৰিয়কা মৰাং টায়ে স্বামীৰ নাম: জয়ন্ত টায়ে ঘৰ নং : ১৫৮ বয়স : 24 লিঙ্গ : মহিলা	JSP1109164 ফটো উপলব্ধ
# 46 নাম : গুনমনি পেগু টায়ে স্বামীৰ নাম: বিমল টায়ে ঘৰ নং : 9 বয়স : 22 লিঙ্গ : মহিলা	OAP0031153 ফটো উপলব্ধ	# 47 নাম : মিনা পেগু টায়ে স্বামীৰ নাম: ভবেন টায়ে ঘৰ নং : ১৯৬ বয়স : 20 লিঙ্গ : মহিলা	OAP0031088 ফটো উপলব্ধ	# 48 নাম : মাইনা টায়ে পিতাৰ নাম: প্ৰদীপ টায়ে ঘৰ নং : 7 বয়স : 19 লিঙ্গ : মহিলা	OAP0167791 ফটো উপলব্ধ
# 49 নাম : সোমেশ্বৰ টায়ে পিতাৰ নাম: বিৰমণ টায়ে ঘৰ নং : 8 বয়স : 66 লিঙ্গ : পুৰুষ	JSP1684793 ফটো উপলব্ধ	# 50 নাম : মেম টায়ে স্বামীৰ নাম: সোমেশ্বৰ টায়ে ঘৰ নং : 8 বয়স : 64 লিঙ্গ : মহিলা	JSP1684806 ফটো উপলব্ধ	# 51 নাম : নিৰ্মল টায়ে পিতাৰ নাম: সোমেশ্বৰ টায়ে ঘৰ নং : 8 বয়স : 44 লিঙ্গ : পুৰুষ	JSP1684817 ফটো উপলব্ধ
# 52 নাম : বিমান টায়ে পিতাৰ নাম: সোমেশ্বৰ টায়ে ঘৰ নং : 8 বয়স : 30 লিঙ্গ : পুৰুষ	JSP3210375 ফটো উপলব্ধ	# 53 নাম : পুষ্পাঞ্জলী টায়ে স্বামীৰ নাম: নিৰ্মল টায়ে ঘৰ নং : 8 বয়স : 30 লিঙ্গ : মহিলা	JSP3210386 ফটো উপলব্ধ	# 54 নাম : বৰ্ণনা টায়ে স্বামীৰ নাম: বিমান টায়ে ঘৰ নং : ৮ বয়স : 29 লিঙ্গ : মহিলা	JSP0636019 ফটো উপলব্ধ
# 55 নাম : জ্ঞানমতি কুমাং স্বামীৰ নাম: কালুৰাম কুমাং ঘৰ নং : 9 বয়স : 73 লিঙ্গ : মহিলা	JSP1684851 ফটো উপলব্ধ	# 56 নাম : ৰঞ্জিত কুমাং পিতাৰ নাম: কালুৰাম কুমাং ঘৰ নং : 9 বয়স : 46 লিঙ্গ : পুৰুষ	JSP1684839 ফটো উপলব্ধ	# 57 নাম : তিলেশ্বৰী কুমাং স্বামীৰ নাম: ৰঞ্জিত কুমাং ঘৰ নং : 9 বয়স : 42 লিঙ্গ : মহিলা	JSP1684840 ফটো উপলব্ধ
# 58 নাম : হেমন্ত কুমাং পিতাৰ নাম: কালুৰাম কুমাং ঘৰ নং : 9 বয়স : 41 লিঙ্গ : পুৰুষ	JSP1684862 ফটো উপলব্ধ	# 59 নাম : হেমা কুমাং স্বামীৰ নাম: হেমন্ত কুমাং ঘৰ নং : 9 বয়স : 30 লিঙ্গ : মহিলা	JSP0258616 ফটো উপলব্ধ	# 60 নাম : পূৰ্ণিমা ৰিসোঙ্গা মিলি পিতাৰ নাম: উদেশ মিলি ঘৰ নং : 09 বয়স : 22 লিঙ্গ : মহিলা	JSP1176262 ফটো উপলব্ধ

61 নাম : বিপজ্যোতি কুমাং পিতাৰ নাম: ৰঞ্জিত কুমাং ঘৰ নং : ৯ বয়স : 20 লিঙ্গ : পুৰুষ	OAP0032722 ফটো উপলব্ধ	62 নাম : বিশ্বনাথ কুমাং পিতাৰ নাম: কলিৰাম কুমাং ঘৰ নং : ১০ বয়স : 29 লিঙ্গ : পুৰুষ	JSP0314443 ফটো উপলব্ধ	63 নাম : বিদ্যাবতী কুমাং স্বামীৰ নাম: বিশ্বনাথ কুমাং ঘৰ নং : ১০ বয়স : 27 লিঙ্গ : মহিলা	JSP0636027 ফটো উপলব্ধ
64 নাম : ইন্দেশ্বৰ কুমাং পিতাৰ নাম: বগীধৰ কুমাং ঘৰ নং : 12 বয়স : 56 লিঙ্গ : পুৰুষ	JSP1684895 ফটো উপলব্ধ	65 নাম : নুনি কুমাং স্বামীৰ নাম: অনিৰাম কুমাং ঘৰ নং : 12 বয়স : 49 লিঙ্গ : মহিলা	JSP1684919 ফটো উপলব্ধ	66 নাম : নামেশ্বৰ কুমাং পিতাৰ নাম: ইন্দেশ্বৰ কুমাং ঘৰ নং : ১২ বয়স : 28 লিঙ্গ : পুৰুষ	JSP7278161 ফটো উপলব্ধ
67 নাম : পূৰ্বী য়েইন কুমাং স্বামীৰ নাম: নামেশ্বৰ কুমাং ঘৰ নং : ১২ বয়স : 27 লিঙ্গ : মহিলা	JSP7278179 ফটো উপলব্ধ	# 68 নাম : ৰবিন কুমাং পিতাৰ নাম: অনিৰাম কুমাং ঘৰ নং : ১৯৯ বয়স : 24 লিঙ্গ : মহিলা	JSP7278153 ফটো উপলব্ধ	# 69 নাম : অন টায়েং কুমাং স্বামীৰ নাম: ৰবিন কুমাং ঘৰ নং : ১৯৯ বয়স : 22 লিঙ্গ : মহিলা	OAP0099705 ফটো উপলব্ধ
70 নাম : অনিৰাম কুমাং পিতাৰ নাম: বগীধৰ কুমাং ঘৰ নং : 13 বয়স : 54 লিঙ্গ : পুৰুষ	JSP1684920 ফটো উপলব্ধ	71 নাম : বিনা দাৰ প্ৰেমে পিতাৰ নাম: মালচংদ্র দাৰ ঘৰ নং : ১৩ বয়স : 22 লিঙ্গ : মহিলা	JSP1225341 ফটো উপলব্ধ	# 72 নাম : ভৃগুমণি কুমাং পিতাৰ নাম: বগীধৰ কুমাং ঘৰ নং : ১৬৩ বয়স : 51 লিঙ্গ : পুৰুষ	JSP1684953 ফটো উপলব্ধ
# 73 নাম : উটলি কুমাং স্বামীৰ নাম: ভৃগুমণি কুমাং ঘৰ নং : ১৬৩ বয়স : 47 লিঙ্গ : মহিলা	JSP1684964 ফটো উপলব্ধ	74 নাম : দেৱকান্ত কুমাং পিতাৰ নাম: বগীধৰ কুমাং ঘৰ নং : 14 বয়স : 44 লিঙ্গ : পুৰুষ	JSP1684975 ফটো উপলব্ধ	# 75 নাম : কৌশল্যা কুমাং স্বামীৰ নাম: ধনপতী কুমাং ঘৰ নং : ১০৮ বয়স : 39 লিঙ্গ : মহিলা	JSP1684986 ফটো উপলব্ধ
76 নাম : জীতমণী কুমাং স্বামীৰ নাম: দেৱকান্ত কুমাং ঘৰ নং : 14 বয়স : 39 লিঙ্গ : মহিলা	JSP3210397 ফটো উপলব্ধ	# 77 নাম : ধনপতী কুমাং পিতাৰ নাম: বগীধৰ কুমাং ঘৰ নং : ১০৮ বয়স : 38 লিঙ্গ : পুৰুষ	JSP1684997 ফটো উপলব্ধ	78 নাম : প্ৰভাৱতী কুমাং স্বামীৰ নাম: সৰ্বেশ্বৰ কুমাং ঘৰ নং : 15 বয়স : 66 লিঙ্গ : মহিলা	JSP1685036 ফটো উপলব্ধ
79 নাম : চন্দ্ৰকান্ত কুমাং পিতাৰ নাম: সৰ্বেশ্বৰ কুমাং ঘৰ নং : 15 বয়স : 45 লিঙ্গ : পুৰুষ	JSP1685003 ফটো উপলব্ধ	80 নাম : মনোমতি কুমাং স্বামীৰ নাম: চন্দ্ৰকান্ত কুমাং ঘৰ নং : 15 বয়স : 42 লিঙ্গ : মহিলা	JSP1685014 ফটো উপলব্ধ	# 81 নাম : দেৱানন্দ কুমাং পিতাৰ নাম: সৰ্বেশ্বৰ কুমাং ঘৰ নং : ১৬৪ বয়স : 39 লিঙ্গ : পুৰুষ	JSP1685025 ফটো উপলব্ধ
82 নাম : ৰাহুল কুমাং পিতাৰ নাম: সৰ্বেশ্বৰ কুমাং ঘৰ নং : ১৫ বয়স : 36 লিঙ্গ : পুৰুষ	JSP7278187 ফটো উপলব্ধ	# 83 নাম : বিজমণী কুমাং স্বামীৰ নাম: দেৱানন্দ কুমাং ঘৰ নং : ১৬৪ বয়স : 32 লিঙ্গ : মহিলা	JSP3210400 ফটো উপলব্ধ	# 84 নাম : লালমোহন কুমাং পিতাৰ নাম: সৰ্বেশ্বৰ কুমাং ঘৰ নং : ১৬৬ বয়স : 30 লিঙ্গ : পুৰুষ	JSP3210411 ফটো উপলব্ধ
E 85 নাম : শ্যামল কুমাং অন্যান্য: সৰ্বেশ্বৰ কুমাং ঘৰ নং : 15 বয়স : 30 লিঙ্গ : পুৰুষ	JSP1689061 ফটো উপলব্ধ	# 86 নাম : ঐকনেং কুমাং স্বামীৰ নাম: লালমোহন কুমাং ঘৰ নং : ১৬৬ বয়স : 28 লিঙ্গ : মহিলা	JSP0314534 ফটো উপলব্ধ	87 নাম : টিনা কুমাং স্বামীৰ নাম: ৰাহুল কুমাং ঘৰ নং : ১৫ বয়স : 28 লিঙ্গ : মহিলা	JSP1080506 ফটো উপলব্ধ
88 নাম : হৰিশ কুমাং পিতাৰ নাম: চন্দ্ৰকান্ত কুমাং ঘৰ নং : ১৫ বয়স : 21 লিঙ্গ : পুৰুষ	OAP0100024 ফটো উপলব্ধ	89 নাম : প্ৰেমা দলে স্বামীৰ নাম: জলাম সিং দলে ঘৰ নং : 16 বয়স : 60 লিঙ্গ : মহিলা	JSP1685058 ফটো উপলব্ধ	90 নাম : ললিমা দলে পিতাৰ নাম: দালামসিং দলে ঘৰ নং : 16 বয়স : 38 লিঙ্গ : মহিলা	JSP1685069 ফটো উপলব্ধ

#	91	JSP0315234
নাম :	গীতা দলে	ফটো উপলব্ধ
স্বামীৰ নাম :	মহানন্দ দলে	
ঘৰ নং :	১২৬	
বয়স :	34	লিঙ্গ : মহিলা

#	92	JSP0315283
নাম :	নামনি দলে	ফটো উপলব্ধ
পিতাৰ নাম :	দালামসিং দলে	
ঘৰ নং :	১৬	
বয়স :	30	লিঙ্গ : পুৰুষ

#	93	JSP3210422
নাম :	মহানন্দ দলে	ফটো উপলব্ধ
পিতাৰ নাম :	দালামসিং দলে	
ঘৰ নং :	১২৬	
বয়স :	30	লিঙ্গ : পুৰুষ

#	94	JSP3320264
নাম :	দেবব্রত দলে	ফটো উপলব্ধ
পিতাৰ নাম :	দালাম সিং দলে	
ঘৰ নং :	১৬	
বয়স :	21	লিঙ্গ : পুৰুষ

#	95	JSP1685081
নাম :	আইমলী মিলি	ফটো উপলব্ধ
স্বামীৰ নাম :	গান্ধী মিলি	
ঘৰ নং :	17	
বয়স :	89	লিঙ্গ : মহিলা

#	96	JSP1685092
নাম :	পিতাম্বৰ মিলি	ফটো উপলব্ধ
পিতাৰ নাম :	গান্ধী মিলি	
ঘৰ নং :	17	
বয়স :	46	লিঙ্গ : পুৰুষ

#	97	JSP1685105
নাম :	ভনিমাই মিলি	ফটো উপলব্ধ
স্বামীৰ নাম :	পিতাম্বৰ মিলি	
ঘৰ নং :	17	
বয়স :	44	লিঙ্গ : মহিলা

#	98	JSP7278203
নাম :	বহাগী মিলি	ফটো উপলব্ধ
পিতাৰ নাম :	পিতাম্বৰ মিলি	
ঘৰ নং :	১৭	
বয়স :	25	লিঙ্গ : মহিলা

#	99	OAP0135517
নাম :	জেশী দাৰ	ফটো উপলব্ধ
পিতাৰ নাম :	যুগল দাৰ	
ঘৰ নং :	17	
বয়স :	21	লিঙ্গ : মহিলা

#	100	OAP0159848
নাম :	বশী মিলি	ফটো উপলব্ধ
পিতাৰ নাম :	পিতাম্বৰ মিলি	
ঘৰ নং :	17	
বয়স :	20	লিঙ্গ : মহিলা

#	101	OAP0161406
নাম :	মেমোনী মিলি	ফটো উপলব্ধ
পিতাৰ নাম :	পিতাম্বৰ মিলি	
ঘৰ নং :	17	
বয়স :	20	লিঙ্গ : মহিলা

#	102	JSP1685127
নাম :	পৰেশ মিলি	ফটো উপলব্ধ
পিতাৰ নাম :	উমেধৰ মিলি	
ঘৰ নং :	18	
বয়স :	68	লিঙ্গ : পুৰুষ

#	103	JSP1685138
নাম :	গুনন্তি মিলি	ফটো উপলব্ধ
স্বামীৰ নাম :	পৰেশ মিলি	
ঘৰ নং :	18	
বয়স :	64	লিঙ্গ : মহিলা

#	104	JSP1685149
নাম :	দিপক মিলি	ফটো উপলব্ধ
পিতাৰ নাম :	পৰেশ মিলি	
ঘৰ নং :	১৭৯	
বয়স :	43	লিঙ্গ : পুৰুষ

#	105	JSP1685150
নাম :	ভৰত মিলি	ফটো উপলব্ধ
পিতাৰ নাম :	পৰেশ মিলি	
ঘৰ নং :	১৮১	
বয়স :	40	লিঙ্গ : পুৰুষ

#	106	JSP1689072
নাম :	মুখেশ মিলি	ফটো উপলব্ধ
পিতাৰ নাম :	পৰেশ মিলি	
ঘৰ নং :	১৭০	
বয়স :	32	লিঙ্গ : পুৰুষ

#	107	JSP1689083
নাম :	প্ৰাঞ্জল মিলি	ফটো উপলব্ধ
পিতাৰ নাম :	পৰেশ মিলি	
ঘৰ নং :	১৭৮	
বয়স :	31	লিঙ্গ : পুৰুষ

#	108	JSP0075606
নাম :	চেছেই মিলি	ফটো উপলব্ধ
স্বামীৰ নাম :	ভৰত মিলি	
ঘৰ নং :	১৮১	
বয়স :	28	লিঙ্গ : মহিলা

#	109	JSP0075648
নাম :	বিজয়া মিলি	ফটো উপলব্ধ
স্বামীৰ নাম :	প্ৰাঞ্জল মিলি	
ঘৰ নং :	১৭৮	
বয়স :	28	লিঙ্গ : মহিলা

#	110	JSP0636043
নাম :	বেনমাই কুমাং মিলি	ফটো উপলব্ধ
স্বামীৰ নাম :	মুকেশ মিলি	
ঘৰ নং :	১৭০	
বয়স :	27	লিঙ্গ : মহিলা

#	111	OAP0100099
নাম :	দিপালী চিন্তে মিলি	ফটো উপলব্ধ
স্বামীৰ নাম :	দিপক মিলি	
ঘৰ নং :	১৭৯	
বয়স :	20	লিঙ্গ : মহিলা

#	112	JSP1685194
নাম :	দুলাচন মিলি	ফটো উপলব্ধ
পিতাৰ নাম :	খৰালি মিলি	
ঘৰ নং :	19	
বয়স :	51	লিঙ্গ : পুৰুষ

#	113	JSP1685207
নাম :	মিকচৰং মিলি	ফটো উপলব্ধ
স্বামীৰ নাম :	দুলাচন মিলি	
ঘৰ নং :	19	
বয়স :	48	লিঙ্গ : মহিলা

#	114	JSP1689094
নাম :	হিতেশ্বৰ মিলি	ফটো উপলব্ধ
পিতাৰ নাম :	দুলাচন মিলি	
ঘৰ নং :	19	
বয়স :	31	লিঙ্গ : পুৰুষ

#	115	JSP0349589
নাম :	অঞ্জনা মিলি	ফটো উপলব্ধ
স্বামীৰ নাম :	হিতেশ্বৰ মিলি	
ঘৰ নং :	১৯	
বয়স :	27	লিঙ্গ : মহিলা

#	116	JSP0349597
নাম :	দিপিকা মিলি	ফটো উপলব্ধ
স্বামীৰ নাম :	দুলাচন মিলি	
ঘৰ নং :	১৯	
বয়স :	27	লিঙ্গ : মহিলা

#	117	JSP7278211
নাম :	তিলোত্তমা মিলি	ফটো উপলব্ধ
পিতাৰ নাম :	দুলাচন মিলি	
ঘৰ নং :	১৯	
বয়স :	25	লিঙ্গ : মহিলা

#	118	JSP1685218
নাম :	কুলেশ্বৰ মিলি	ফটো উপলব্ধ
পিতাৰ নাম :	তুমাই মিলি	
ঘৰ নং :	22	
বয়স :	51	লিঙ্গ : পুৰুষ

#	119	JSP1685229
নাম :	বীনা মিলি	ফটো উপলব্ধ
স্বামীৰ নাম :	কুলেশ্বৰ মিলি	
ঘৰ নং :	22	
বয়স :	48	লিঙ্গ : মহিলা

#	120	JSP3275781
নাম :	লখিমতী মিলি	ফটো উপলব্ধ
পিতাৰ নাম :	কুলেশ্বৰ মিলি	
ঘৰ নং :	22	
বয়স :	23	লিঙ্গ : মহিলা

121 নাম : ফুলন্তী মিলি স্বামীৰ নাম: তুমাই মিলি ঘৰ নং : 23 বয়স : 87 লিঙ্গ : মহিলা	JSP1685241 ফটো উপলব্ধ	122 নাম : নিলাৰাম মিলি পিতাৰ নাম: তুমাই মিলি ঘৰ নং : 23 বয়স : 45 লিঙ্গ : পুৰুষ	JSP1685263 ফটো উপলব্ধ	123 নাম : ৰেখাৱতী মিলি স্বামীৰ নাম: নিলাৰাম মিলি ঘৰ নং : 23 বয়স : 44 লিঙ্গ : মহিলা	JSP1685274 ফটো উপলব্ধ
124 নাম : নীৰেন মিলি পিতাৰ নাম: তুমাই মিলি ঘৰ নং : 23 বয়স : 43 লিঙ্গ : পুৰুষ	JSP1685285 ফটো উপলব্ধ	125 নাম : নোমল মিলি পিতাৰ নাম: তুমাই মিলি ঘৰ নং : 23 বয়স : 41 লিঙ্গ : পুৰুষ	JSP1685296 ফটো উপলব্ধ	126 নাম : জয়ন্তী মিলি স্বামীৰ নাম: নুমল মিলি ঘৰ নং : 23 বয়স : 39 লিঙ্গ : মহিলা	JSP1685321 ফটো উপলব্ধ
# 127 নাম : মনোজ মিলি পিতাৰ নাম: তুমাই মিলি ঘৰ নং : ১২৯ বয়স : 35 লিঙ্গ : পুৰুষ	JSP1685310 ফটো উপলব্ধ	# 128 নাম : দেৱলতা দলে মিলি স্বামীৰ নাম: মনোজ মিলি ঘৰ নং : ১২৯ বয়স : 35 লিঙ্গ : মহিলা	JSP1685309 ফটো উপলব্ধ	# 129 নাম : নিত্যানন্দ মিলি পিতাৰ নাম: নিলাৰাম মিলি ঘৰ নং : ১৯১ বয়স : 24 লিঙ্গ : পুৰুষ	JSP7278195 ফটো উপলব্ধ
130 নাম : বানীমাই মিলি পিতাৰ নাম: নিলাৰাম মিলি ঘৰ নং : ২৩ বয়স : 21 লিঙ্গ : মহিলা	JSP3318094 ফটো উপলব্ধ	# 131 নাম : কৰপনপুলি পেগু মিলি স্বামীৰ নাম: নিত্যানন্দ মিলি ঘৰ নং : ১৯১ বয়স : 20 লিঙ্গ : মহিলা	OAP0099739 ফটো উপলব্ধ	E 132 নাম : মনোজ চুংক্ৰাং মাতৃৰ নাম: কৰীৰা চুংক্ৰাং ঘৰ নং : 24 বয়স : 51 লিঙ্গ : পুৰুষ	JSP1685332 ফটো উপলব্ধ
133 নাম : জয়া চুংক্ৰাং স্বামীৰ নাম: মনোজ চুংক্ৰাং ঘৰ নং : 24 বয়স : 48 লিঙ্গ : মহিলা	JSP1685343 ফটো উপলব্ধ	134 নাম : জিনমাই নৰহ পায়েং স্বামীৰ নাম: চন্দ্ৰ কান্ত পায়েং ঘৰ নং : ২৪ বয়স : 36 লিঙ্গ : মহিলা	JSP0507285 ফটো উপলব্ধ	135 নাম : বিম্পী যাৰ্গিং চুংক্ৰাং স্বামীৰ নাম: মগম চুংক্ৰাং ঘৰ নং : ২৪ বয়স : 27 লিঙ্গ : মহিলা	JSP1080423 ফটো উপলব্ধ
136 নাম : মগম চুংক্ৰাং পিতাৰ নাম: মনোজ চুংক্ৰাং ঘৰ নং : ২৪ বয়স : 24 লিঙ্গ : পুৰুষ	JSP1108562 ফটো উপলব্ধ	137 নাম : হৰ কান্ত চুংক্ৰাং পিতাৰ নাম: মনোজ চুংক্ৰাং ঘৰ নং : 24 বয়স : 23 লিঙ্গ : পুৰুষ	OAP0139527 ফটো উপলব্ধ	138 নাম : অনিমা চুংক্ৰাং স্বামীৰ নাম: ধনীৰাম চুংক্ৰাং ঘৰ নং : 25 বয়স : 62 লিঙ্গ : মহিলা	JSP1685365 ফটো উপলব্ধ
139 নাম : ৰঞ্জীতা চুংক্ৰাং পিতাৰ নাম: ধনীৰাম চুংক্ৰাং ঘৰ নং : 25 বয়স : 39 লিঙ্গ : মহিলা	JSP1685376 ফটো উপলব্ধ	140 নাম : সদানন্দ চুংক্ৰাং পিতাৰ নাম: ধনীৰাম চুংক্ৰাং ঘৰ নং : ২৫ বয়স : 33 লিঙ্গ : পুৰুষ	JSP1689107 ফটো উপলব্ধ	141 নাম : প্ৰিয়া চুংক্ৰাং পিতাৰ নাম: ধনীৰাম চুংক্ৰাং ঘৰ নং : ২৫ বয়স : 31 লিঙ্গ : মহিলা	JSP3959954 ফটো উপলব্ধ
142 নাম : মাধৱী চুংক্ৰাং স্বামীৰ নাম: সদানন্দ চুংক্ৰাং ঘৰ নং : 25 বয়স : 31 লিঙ্গ : মহিলা	JSP3210433 ফটো উপলব্ধ	143 নাম : ৰতেশ্বৰী বাহাৰ চুংক্ৰাং স্বামীৰ নাম: হলিৰাম চুংক্ৰাং ঘৰ নং : ২৫ বয়স : 25 লিঙ্গ : মহিলা	JSP1080597 ফটো উপলব্ধ	144 নাম : হলিৰাম চুংক্ৰাং পিতাৰ নাম: ধনীৰাম চুংক্ৰাং ঘৰ নং : ২৫ বয়স : 23 লিঙ্গ : পুৰুষ	JSP1108521 ফটো উপলব্ধ
145 নাম : বিনাদৈ টায়ে স্বামীৰ নাম: চন্দিৰাম টায়ে ঘৰ নং : 26 বয়স : 74 লিঙ্গ : মহিলা	JSP1685398 ফটো উপলব্ধ	146 নাম : সুভাস টায়ে পিতাৰ নাম: চন্দিৰাম টায়ে ঘৰ নং : 26 বয়স : 74 লিঙ্গ : পুৰুষ	JSP1685401 ফটো উপলব্ধ	147 নাম : ৰঞ্জমনি টায়ে স্বামীৰ নাম: সুভাস টায়ে ঘৰ নং : 26 বয়স : 46 লিঙ্গ : মহিলা	JSP1685412 ফটো উপলব্ধ
# 148 নাম : দিপক টায়ে পিতাৰ নাম: চন্দিৰাম টায়ে ঘৰ নং : ১৫৪ বয়স : 44 লিঙ্গ : পুৰুষ	JSP1685423 ফটো উপলব্ধ	# 149 নাম : কবিতা টায়ে স্বামীৰ নাম: দিপক টায়ে ঘৰ নং : ১৫৪ বয়স : 42 লিঙ্গ : মহিলা	JSP1685434 ফটো উপলব্ধ	150 নাম : চন্দ্ৰকান্ত পায়েং পিতাৰ নাম: ৰাধাই পায়েং ঘৰ নং : 26 বয়স : 39 লিঙ্গ : মহিলা	JSP1685445 ফটো উপলব্ধ

151 নাম : জ্যোতি টায়ে পিতাৰ নাম: দীপক টায়ে ঘৰ নং : ২৬ বয়স : 25 লিঙ্গ : মহিলা	JSP1088806 ফটো উপলব্ধ	152 নাম : যুগল টায়ে পিতাৰ নাম: সুভাষ টায়ে ঘৰ নং : ২৬ বয়স : 23 লিঙ্গ : পুৰুষ	JSP1105840 ফটো উপলব্ধ	153 নাম : গীতা দুলে টায়ে স্বামীৰ নাম: খীৰুশ টায়ে ঘৰ নং : ২৬ বয়স : 21 লিঙ্গ : মহিলা	JSP3318078 ফটো উপলব্ধ
154 নাম : কিৰুশ টায়ে পিতাৰ নাম: দীপক টায়ে ঘৰ নং : 26 বয়স : 19 লিঙ্গ : পুৰুষ	OAP0135657 ফটো উপলব্ধ	155 নাম : মনিৰাম টায়ে পিতাৰ নাম: বগাই টায়ে ঘৰ নং : 27 বয়স : 77 লিঙ্গ : পুৰুষ	JSP1685456 ফটো উপলব্ধ	156 নাম : অমিতি টায়ে স্বামীৰ নাম: মনিৰাম টায়ে ঘৰ নং : 27 বয়স : 71 লিঙ্গ : মহিলা	JSP1685467 ফটো উপলব্ধ
157 নাম : কুমাৰ টায়ে পিতাৰ নাম: মনিৰাম টায়ে ঘৰ নং : 27 বয়স : 40 লিঙ্গ : পুৰুষ	JSP1685478 ফটো উপলব্ধ	158 নাম : অঞ্জুমনী টায়ে স্বামীৰ নাম: কুমাৰ টায়ে ঘৰ নং : 27 বয়স : 34 লিঙ্গ : মহিলা	JSP1685489 ফটো উপলব্ধ	159 নাম : মুকুন্দ টায়ে পিতাৰ নাম: মনিৰাম টায়ে ঘৰ নং : ২৭ বয়স : 28 লিঙ্গ : পুৰুষ	JSP0392647 ফটো উপলব্ধ
160 নাম : বাজু টায়ে পিতাৰ নাম: মনিৰাম টায়ে ঘৰ নং : ২৭ বয়স : 27 লিঙ্গ : পুৰুষ	JSP0392209 ফটো উপলব্ধ	161 নাম : দীপিকা টায়ে স্বামীৰ নাম: মুকুন্দ টায়ে ঘৰ নং : ২৭ বয়স : 26 লিঙ্গ : মহিলা	JSP3942869 ফটো উপলব্ধ	162 নাম : ৰামচন্দ্ৰ চুংক্ৰাং পিতাৰ নাম: বগা চুংক্ৰাং ঘৰ নং : 28 বয়স : 69 লিঙ্গ : পুৰুষ	JSP1685490 ফটো উপলব্ধ
163 নাম : মীনা চুংক্ৰাং স্বামীৰ নাম: ৰামচন্দ্ৰ চুংক্ৰাং ঘৰ নং : 28 বয়স : 59 লিঙ্গ : মহিলা	JSP1685503 ফটো উপলব্ধ	164 নাম : সত্যাধৰ চুংক্ৰাং পিতাৰ নাম: গনেশ চুংক্ৰাং ঘৰ নং : ২৮ বয়স : 51 লিঙ্গ : পুৰুষ	JSP1686517 ফটো উপলব্ধ	165 নাম : ববিতা চুংক্ৰাং স্বামীৰ নাম: সত্যাধৰ চুংক্ৰাং ঘৰ নং : ২৮ বয়স : 46 লিঙ্গ : মহিলা	JSP1686506 ফটো উপলব্ধ
166 নাম : ভাৰতী চুংক্ৰাং পিতাৰ নাম: ৰামচন্দ্ৰ চুংক্ৰাং ঘৰ নং : 28 বয়স : 39 লিঙ্গ : মহিলা	JSP1685547 ফটো উপলব্ধ	167 নাম : নৰজ্যোতি চুংক্ৰাং পিতাৰ নাম: ৰাম চন্দ্ৰ চুংক্ৰাং ঘৰ নং : ২৮ বয়স : 31 লিঙ্গ : পুৰুষ	JSP0123398 ফটো উপলব্ধ	168 নাম : বৰ্ণালী চুংক্ৰাং পিতাৰ নাম: ৰাম চন্দ্ৰ চুংক্ৰাং ঘৰ নং : ২৮ বয়স : 27 লিঙ্গ : মহিলা	JSP0315382 ফটো উপলব্ধ
169 নাম : গামাই চুংক্ৰাং পিতাৰ নাম: হিলি চুংক্ৰাং ঘৰ নং : 29 বয়স : 79 লিঙ্গ : পুৰুষ	JSP1685558 ফটো উপলব্ধ	170 নাম : মুলানী চুংক্ৰাং স্বামীৰ নাম: গামাই চুংক্ৰাং ঘৰ নং : 29 বয়স : 75 লিঙ্গ : মহিলা	JSP1685569 ফটো উপলব্ধ	171 নাম : বিদ্যাধৰ চুংক্ৰাং পিতাৰ নাম: গামাই চুংক্ৰাং ঘৰ নং : 29 বয়স : 49 লিঙ্গ : পুৰুষ	JSP1685570 ফটো উপলব্ধ
172 নাম : ডালিমী চুংক্ৰাং স্বামীৰ নাম: বিদ্যাধৰ চুংক্ৰাং ঘৰ নং : 29 বয়স : 46 লিঙ্গ : মহিলা	JSP1685581 ফটো উপলব্ধ	173 নাম : মোহন চুংক্ৰাং পিতাৰ নাম: গামাই চুংক্ৰাং ঘৰ নং : 29 বয়স : 46 লিঙ্গ : পুৰুষ	JSP1685592 ফটো উপলব্ধ	174 নাম : সুলেখা চুংক্ৰাং পিতাৰ নাম: গামাই চুংক্ৰাং ঘৰ নং : 29 বয়স : 43 লিঙ্গ : মহিলা	JSP1685605 ফটো উপলব্ধ
# 175 নাম : ললিত চুংক্ৰাং পিতাৰ নাম: গামাই চুংক্ৰাং ঘৰ নং : ১৬১ বয়স : 41 লিঙ্গ : পুৰুষ	JSP1685616 ফটো উপলব্ধ	176 নাম : দুৰ্গা চুংক্ৰাং পিতাৰ নাম: গামাই চুংক্ৰাং ঘৰ নং : 29 বয়স : 39 লিঙ্গ : পুৰুষ	JSP1685627 ফটো উপলব্ধ	# 177 নাম : সুভনাথ চুংক্ৰাং পিতাৰ নাম: গামাই চুংক্ৰাং ঘৰ নং : ১৫৩ বয়স : 37 লিঙ্গ : পুৰুষ	JSP1685638 ফটো উপলব্ধ
# 178 নাম : ইন্দীৰা চুংক্ৰাং স্বামীৰ নাম: ললিত চুংক্ৰাং ঘৰ নং : ১৬১ বয়স : 33 লিঙ্গ : মহিলা	JSP3210444 ফটো উপলব্ধ	# 179 নাম : কৰবী চুংক্ৰাং স্বামীৰ নাম: সুভনাথ চুংক্ৰাং ঘৰ নং : ১৫৩ বয়স : 33 লিঙ্গ : মহিলা	JSP3210466 ফটো উপলব্ধ	E 180 নাম : ৰঞ্জীতা চুংক্ৰাং স্বামীৰ নাম: মৌহন চুংক্ৰাং ঘৰ নং : 29 বয়স : 32 লিঙ্গ : মহিলা	JSP3210455 ফটো উপলব্ধ

181 নাম : পুনোশ্বৰ পায়েং পিতাৰ নাম: নাৰায়ণ পায়েং ঘৰ নং : 29 বয়স : 24 লিঙ্গ : পুৰুষ	JSP3274503 ফটো উপলব্ধ	182 নাম : কুশল চুংক্ৰাং পিতাৰ নাম: দুৰ্গা চুংক্ৰাং ঘৰ নং : 29 বয়স : 21 লিঙ্গ : পুৰুষ	JSP3319597 ফটো উপলব্ধ	183 নাম : তিলেশ্বৰ চুংক্ৰাং পিতাৰ নাম: নোমিল চুংক্ৰাং ঘৰ নং : 30 বয়স : 46 লিঙ্গ : পুৰুষ	JSP1685649 ফটো উপলব্ধ
184 নাম : পদাৰতী চুংক্ৰাং স্বামীৰ নাম: তিলেশ্বৰ চুংক্ৰাং ঘৰ নং : 30 বয়স : 44 লিঙ্গ : মহিলা	JSP1685650 ফটো উপলব্ধ	# 185 নাম : মতিৰাম চুংক্ৰাং পিতাৰ নাম: নোমিল চুংক্ৰাং ঘৰ নং : 152 বয়স : 43 লিঙ্গ : পুৰুষ	JSP1685661 ফটো উপলব্ধ	# 186 নাম : প্ৰিয়ংকা চুংক্ৰাং স্বামীৰ নাম: মতিৰাম চুংক্ৰাং ঘৰ নং : 152 বয়স : 31 লিঙ্গ : মহিলা	JSP3210477 ফটো উপলব্ধ
187 নাম : জয়ৰাম চুংক্ৰাং পিতাৰ নাম: নোমিল চুংক্ৰাং ঘৰ নং : 31 বয়স : 52 লিঙ্গ : পুৰুষ	JSP1685672 ফটো উপলব্ধ	# 188 নাম : মেনকা চুংক্ৰাং স্বামীৰ নাম: নিমাই চুংক্ৰাং ঘৰ নং : 95 বয়স : 51 লিঙ্গ : মহিলা	JSP3210308 ফটো উপলব্ধ	189 নাম : নলিনি চুংক্ৰাং স্বামীৰ নাম: জয়ৰাম চুংক্ৰাং ঘৰ নং : 31 বয়স : 48 লিঙ্গ : মহিলা	JSP1685683 ফটো উপলব্ধ
# 190 নাম : নিমাই চুংক্ৰাং পিতাৰ নাম: নোমিল চুংক্ৰাং ঘৰ নং : 95 বয়স : 44 লিঙ্গ : পুৰুষ	JSP1685694 ফটো উপলব্ধ	# 191 নাম : জগনন্দী চুংক্ৰাং পিতাৰ নাম: নোমিল চুংক্ৰাং ঘৰ নং : 92 বয়স : 35 লিঙ্গ : পুৰুষ	JSP3210488 ফটো উপলব্ধ	# 192 নাম : জুলি চুংক্ৰাং স্বামীৰ নাম: জাগানন্দ চুংক্ৰাং ঘৰ নং : 92 বয়স : 27 লিঙ্গ : মহিলা	JSP0413179 ফটো উপলব্ধ
193 নাম : পৰন চুংক্ৰাং পিতাৰ নাম: জয়ৰাম চুংক্ৰাং ঘৰ নং : 31 বয়স : 23 লিঙ্গ : পুৰুষ	JSP1108638 ফটো উপলব্ধ	194 নাম : শৰ্মিতা মিলি চুংক্ৰাং স্বামীৰ নাম: পৰন চুংক্ৰাং ঘৰ নং : 31 বয়স : 21 লিঙ্গ : মহিলা	OAP0134643 ফটো উপলব্ধ	195 নাম : দীননাথ চুংক্ৰাং পিতাৰ নাম: নোমিল চুংক্ৰাং ঘৰ নং : 32 বয়স : 47 লিঙ্গ : পুৰুষ	JSP1685707 ফটো উপলব্ধ
196 নাম : বিনা দলে চুংক্ৰাং স্বামীৰ নাম: দীননাথ চুংক্ৰাং ঘৰ নং : 32 বয়স : 43 লিঙ্গ : মহিলা	JSP1685718 ফটো উপলব্ধ	197 নাম : হেমন্ত চুংক্ৰাং পিতাৰ নাম: নোমিল চুংক্ৰাং ঘৰ নং : 32 বয়স : 41 লিঙ্গ : পুৰুষ	JSP1685729 ফটো উপলব্ধ	198 নাম : তুলশি চুংক্ৰাং স্বামীৰ নাম: হেমন্ত চুংক্ৰাং ঘৰ নং : 32 বয়স : 31 লিঙ্গ : মহিলা	JSP3210499 ফটো উপলব্ধ
199 নাম : হিতেশ চুংক্ৰাং পিতাৰ নাম: দীননাথ চুংক্ৰাং ঘৰ নং : 32 বয়স : 19 লিঙ্গ : পুৰুষ	OAP0099150 ফটো উপলব্ধ	200 নাম : সোনোমতি পেৰমে পিতাৰ নাম: লাকতাক পেৰমে ঘৰ নং : 33 বয়স : 49 লিঙ্গ : মহিলা	JSP1685774 ফটো উপলব্ধ	201 নাম : ধৰ্মেশ্বৰ পেৰমে পিতাৰ নাম: লাকতাক পেৰমে ঘৰ নং : 33 বয়স : 46 লিঙ্গ : পুৰুষ	JSP1685752 ফটো উপলব্ধ
202 নাম : সুনাতী পেৰমে স্বামীৰ নাম: ধৰ্মেশ্বৰ পেৰমে ঘৰ নং : 33 বয়স : 42 লিঙ্গ : মহিলা	JSP1685763 ফটো উপলব্ধ	203 নাম : বাজুকমাৰী প্ৰেমে পিতাৰ নাম: লাকতাক পেৰমে ঘৰ নং : 33 বয়স : 41 লিঙ্গ : মহিলা	JSP1685785 ফটো উপলব্ধ	# 204 নাম : জয় কুমাৰ প্ৰেমে পিতাৰ নাম: ধৰ্মেশ্বৰ পেৰমে ঘৰ নং : 192 বয়স : 27 লিঙ্গ : পুৰুষ	JSP0311035 ফটো উপলব্ধ
# 205 নাম : ববিতা পেণ্ডু প্ৰেমে স্বামীৰ নাম: জয়কুমাৰ প্ৰেমে ঘৰ নং : 192 বয়স : 27 লিঙ্গ : মহিলা	JSP3942752 ফটো উপলব্ধ	206 নাম : শিৱনাথ টায়ে পিতাৰ নাম: গোবিন টায়ে ঘৰ নং : 34 বয়স : 54 লিঙ্গ : পুৰুষ	JSP1685796 ফটো উপলব্ধ	207 নাম : জোন্না টায়ে স্বামীৰ নাম: শিৱনাথ টায়ে ঘৰ নং : 34 বয়স : 48 লিঙ্গ : মহিলা	JSP1685809 ফটো উপলব্ধ
208 নাম : কুশৰাম টায়ে পিতাৰ নাম: গোবিন টায়ে ঘৰ নং : 34 বয়স : 44 লিঙ্গ : পুৰুষ	JSP1685810 ফটো উপলব্ধ	209 নাম : খিৰ টায়ে পিতাৰ নাম: গোবিন টায়ে ঘৰ নং : 34 বয়স : 38 লিঙ্গ : পুৰুষ	JSP3210502 ফটো উপলব্ধ	# 210 নাম : পংকজ টায়ে পিতাৰ নাম: শিৱনাথ টায়ে ঘৰ নং : 186 বয়স : 28 লিঙ্গ : পুৰুষ	JSP0304063 ফটো উপলব্ধ

<p># 211 JSP0507392</p> <p>নাম : দীপিকা টায়ে স্বামীৰ নাম: পংকজ টায়ে ঘৰ নং : ১৮৬ বয়স : 28 লিঙ্গ : মহিলা</p> <p>ফটো উপলব্ধ</p>	<p>212 JSP3953924</p> <p>নাম : পূৰ্ণিমাই চুংক্ৰাং স্বামীৰ নাম: দিলী বাহাদুৰ চুংক্ৰাং ঘৰ নং : ৩৪ বয়স : 27 লিঙ্গ : মহিলা</p> <p>ফটো উপলব্ধ</p>	<p>213 JSP3955358</p> <p>নাম : স্বপ্না টায়ে স্বামীৰ নাম: থিৰু টায়ে ঘৰ নং : ৩৪ বয়স : 26 লিঙ্গ : মহিলা</p> <p>ফটো উপলব্ধ</p>
<p>214 JSP3942471</p> <p>নাম : মনিচা টায়ে স্বামীৰ নাম: কুশৰাম টায়ে ঘৰ নং : ৩৪ বয়স : 26 লিঙ্গ : মহিলা</p> <p>ফটো উপলব্ধ</p>	<p>215 OAP0101071</p> <p>নাম : গুণ্ডমনী টায়ে পিতাৰ নাম: শিৱনাথ টায়ে ঘৰ নং : ৩৪ বয়স : 23 লিঙ্গ : পুৰুষ</p> <p>ফটো উপলব্ধ</p>	<p>216 OAP0101147</p> <p>নাম : লোকেশ্বৰ টায়ে পিতাৰ নাম: শিৱনাথ টায়ে ঘৰ নং : ৩৪ বয়স : 21 লিঙ্গ : পুৰুষ</p> <p>ফটো উপলব্ধ</p>
<p>217 JSP1685821</p> <p>নাম : বিক্রমসিং টায়ে পিতাৰ নাম: গোবিন টায়ে ঘৰ নং : 35 বয়স : 46 লিঙ্গ : পুৰুষ</p> <p>ফটো উপলব্ধ</p>	<p>218 JSP1685832</p> <p>নাম : চৰিতা টায়ে স্বামীৰ নাম: বিক্রমসিং টায়ে ঘৰ নং : 35 বয়স : 42 লিঙ্গ : মহিলা</p> <p>ফটো উপলব্ধ</p>	<p>219 JSP3210513</p> <p>নাম : ৰূপাৱতী দলে স্বামীৰ নাম: ভোলা দলে ঘৰ নং : 37 বয়স : 64 লিঙ্গ : মহিলা</p> <p>ফটো উপলব্ধ</p>
<p>220 JSP1685865</p> <p>নাম : নিলকান্ত দলে পিতাৰ নাম: ভোলা দলে ঘৰ নং : ৩৭ বয়স : 44 লিঙ্গ : পুৰুষ</p> <p>ফটো উপলব্ধ</p>	<p>221 JSP1685887</p> <p>নাম : লক্ষ্যনাথ দলে পিতাৰ নাম: ভোলা দলে ঘৰ নং : 37 বয়স : 42 লিঙ্গ : পুৰুষ</p> <p>ফটো উপলব্ধ</p>	<p>222 JSP7278260</p> <p>নাম : ৰাজা দলে পিতাৰ নাম: ভোলা দলে ঘৰ নং : ৩৭ বয়স : 36 লিঙ্গ : পুৰুষ</p> <p>ফটো উপলব্ধ</p>
<p>223 JSP0636050</p> <p>নাম : ৰূপালি দলে স্বামীৰ নাম: লক্ষ্যনাথ দলে ঘৰ নং : ৩৭ বয়স : 34 লিঙ্গ : মহিলা</p> <p>ফটো উপলব্ধ</p>	<p>224 JSP1685901</p> <p>নাম : ভাস্কৰজ্যোতি দলে পিতাৰ নাম: লক্ষ্যনাথ দলে ঘৰ নং : 37 বয়স : 33 লিঙ্গ : পুৰুষ</p> <p>ফটো উপলব্ধ</p>	<p>225 JSP1685912</p> <p>নাম : কৰবী দলে পিতাৰ নাম: লক্ষ্যনাথ দলে ঘৰ নং : 37 বয়স : 31 লিঙ্গ : মহিলা</p> <p>ফটো উপলব্ধ</p>
<p>226 JSP1685934</p> <p>নাম : বাৰ্ধেই দলে স্বামীৰ নাম: পানিৰাম দলে ঘৰ নং : 39 বয়স : 71 লিঙ্গ : মহিলা</p> <p>ফটো উপলব্ধ</p>	<p>227 JSP1685967</p> <p>নাম : পুষ্পলতা দলে পিতাৰ নাম: পানিৰাম দলে ঘৰ নং : 39 বয়স : 42 লিঙ্গ : মহিলা</p> <p>ফটো উপলব্ধ</p>	<p>228 JSP1685978</p> <p>নাম : হেমেন্দ্র দলে পিতাৰ নাম: পানিৰাম দলে ঘৰ নং : 39 বয়স : 40 লিঙ্গ : পুৰুষ</p> <p>ফটো উপলব্ধ</p>
<p>229 JSP1689118</p> <p>নাম : প্ৰতিমা দলে স্বামীৰ নাম: হেমেন দলে ঘৰ নং : ৩৯ বয়স : 31 লিঙ্গ : মহিলা</p> <p>ফটো উপলব্ধ</p>	<p>230 JSP1685990</p> <p>নাম : পদ্ম টায়ে পিতাৰ নাম: লমো টায়ে ঘৰ নং : ৪০ বয়স : 60 লিঙ্গ : পুৰুষ</p> <p>ফটো উপলব্ধ</p>	<p>231 JSP1686017</p> <p>নাম : বকেন টায়ে পিতাৰ নাম: লমো টায়ে ঘৰ নং : 40 বয়স : 56 লিঙ্গ : পুৰুষ</p> <p>ফটো উপলব্ধ</p>
<p>232 JSP1686006</p> <p>নাম : বনুমি টায়ে স্বামীৰ নাম: পদ্ম টায়ে ঘৰ নং : ৪০ বয়স : 49 লিঙ্গ : মহিলা</p> <p>ফটো উপলব্ধ</p>	<p>233 JSP1686028</p> <p>নাম : বৰিতা টায়ে স্বামীৰ নাম: বকেন টায়ে ঘৰ নং : 40 বয়স : 47 লিঙ্গ : মহিলা</p> <p>ফটো উপলব্ধ</p>	<p>234 JSP1686039</p> <p>নাম : সঞ্জীৱ টায়ে পিতাৰ নাম: লমো টায়ে ঘৰ নং : ৪০ বয়স : 47 লিঙ্গ : পুৰুষ</p> <p>ফটো উপলব্ধ</p>
<p>235 JSP0458109</p> <p>নাম : দিব্যলতা পেগু টায়ে স্বামীৰ নাম: সঞ্জীৱ টায়ে ঘৰ নং : ৪০ বয়স : 26 লিঙ্গ : মহিলা</p> <p>ফটো উপলব্ধ</p>	<p>236 OAP0095984</p> <p>নাম : নিত্যানন্দ টায়ে পিতাৰ নাম: বকেন টায়ে ঘৰ নং : 40 বয়স : 21 লিঙ্গ : পুৰুষ</p> <p>ফটো উপলব্ধ</p>	<p>237 JSP1686040</p> <p>নাম : ৰাজেন টায়ে পিতাৰ নাম: জীবন টায়ে ঘৰ নং : 41 বয়স : 45 লিঙ্গ : পুৰুষ</p> <p>ফটো উপলব্ধ</p>
<p>238 JSP1686051</p> <p>নাম : প্ৰবিত্ৰী টায়ে স্বামীৰ নাম: ৰাজেন টায়ে ঘৰ নং : 41 বয়স : 39 লিঙ্গ : মহিলা</p> <p>ফটো উপলব্ধ</p>	<p>239 JSP1686073</p> <p>নাম : সংগিতা চাহু স্বামীৰ নাম: ধনবাহাদুৰ চাহু ঘৰ নং : 42 বয়স : 51 লিঙ্গ : মহিলা</p> <p>ফটো উপলব্ধ</p>	<p>240 JSP1686095</p> <p>নাম : শান্তি চাহু পিতাৰ নাম: ৰামবাহাদুৰ চাহু ঘৰ নং : 42 বয়স : 44 লিঙ্গ : মহিলা</p> <p>ফটো উপলব্ধ</p>

241 নাম : নীতা চাহ পিতাৰ নাম: ধনবাহাদুৰ চাহ ঘৰ নং : 82 বয়স : 27 লিঙ্গ : মহিলা	JSP0315390 ফটো উপলব্ধ	242 নাম : আনন্দ চাহ মাতৃৰ নাম: শান্তি চাহ ঘৰ নং : 82 বয়স : 24 লিঙ্গ : পুৰুষ	OAP0174219 ফটো উপলব্ধ	# 243 নাম : লম্বোদৰ মিলি পিতাৰ নাম: কুলেশ্বৰ মিলি ঘৰ নং : 150 বয়স : 20 লিঙ্গ : পুৰুষ	OAP0135665 ফটো উপলব্ধ
# 244 নাম : মনিকা দাস মিলি স্বামীৰ নাম: লোমবুদোৰ মিলি ঘৰ নং : 150 বয়স : 19 লিঙ্গ : মহিলা	OAP0140046 ফটো উপলব্ধ	245 নাম : সৰ্বেশ্বৰ চুংক্ৰাং পিতাৰ নাম: ভদ্রেশ্বৰ চুংক্ৰাং ঘৰ নং : 43 বয়স : 54 লিঙ্গ : পুৰুষ	JSP1686108 ফটো উপলব্ধ	246 নাম : বুধেশ্বৰী চুংক্ৰাং স্বামীৰ নাম: সৰ্বেশ্বৰ চুংক্ৰাং ঘৰ নং : 43 বয়স : 51 লিঙ্গ : মহিলা	JSP1686119 ফটো উপলব্ধ
247 নাম : সঞ্জয় চুংক্ৰাং পিতাৰ নাম: ভদ্রেশ্বৰ চুংক্ৰাং ঘৰ নং : 43 বয়স : 44 লিঙ্গ : পুৰুষ	JSP1686120 ফটো উপলব্ধ	248 নাম : প্ৰতীমা চুংক্ৰাং স্বামীৰ নাম: সঞ্জয় চুংক্ৰাং ঘৰ নং : 43 বয়স : 44 লিঙ্গ : মহিলা	JSP1686131 ফটো উপলব্ধ	249 নাম : অশোক চুংক্ৰাং পিতাৰ নাম: সৰ্বেশ্বৰ চুংক্ৰাং ঘৰ নং : 43 বয়স : 34 লিঙ্গ : পুৰুষ	JSP1689129 ফটো উপলব্ধ
250 নাম : কৃষ্ণকান্ত চুংক্ৰাং পিতাৰ নাম: সৰ্বেশ্বৰ চুংক্ৰাং ঘৰ নং : 43 বয়স : 29 লিঙ্গ : পুৰুষ	JSP1689130 ফটো উপলব্ধ	251 নাম : দিলবাব চুংক্ৰাং পিতাৰ নাম: সৰ্বেশ্বৰ চুংক্ৰাং ঘৰ নং : 38 বয়স : 29 লিঙ্গ : পুৰুষ	JSP0507384 ফটো উপলব্ধ	252 নাম : কায়োম চুংক্ৰাং স্বামীৰ নাম: অশোক চুংক্ৰাং ঘৰ নং : 83 বয়স : 26 লিঙ্গ : মহিলা	JSP3953866 ফটো উপলব্ধ
253 নাম : দিলীপী বানী প্ৰেমে চুংক্ৰাং স্বামীৰ নাম: কৃষ্ণকান্ত চুংক্ৰাং ঘৰ নং : 83 বয়স : 26 লিঙ্গ : মহিলা	OAP0022285 ফটো উপলব্ধ	254 নাম : মনোজ টায়েং পিতাৰ নাম: উমাকান্ত টায়েং ঘৰ নং : 43ক বয়স : 36 লিঙ্গ : পুৰুষ	JSP3210320 ফটো উপলব্ধ	255 নাম : গুণাধৰ চুংক্ৰাং পিতাৰ নাম: ইন্দ্ৰৰাম চুংক্ৰাং ঘৰ নং : 44 বয়স : 66 লিঙ্গ : পুৰুষ	JSP1686200 ফটো উপলব্ধ
256 নাম : লীলারতী চুংক্ৰাং স্বামীৰ নাম: গুণাধৰ চুংক্ৰাং ঘৰ নং : 44 বয়স : 64 লিঙ্গ : মহিলা	JSP1686211 ফটো উপলব্ধ	# 257 নাম : উমাকান্ত চুংক্ৰাং পিতাৰ নাম: গুণাধৰ চুংক্ৰাং ঘৰ নং : 44 বয়স : 40 লিঙ্গ : পুৰুষ	JSP1686222 ফটো উপলব্ধ	258 নাম : যতিন চুংক্ৰাং পিতাৰ নাম: গুণাধৰ চুংক্ৰাং ঘৰ নং : 44 বয়স : 37 লিঙ্গ : পুৰুষ	JSP1686233 ফটো উপলব্ধ
259 নাম : উমেশ চুংক্ৰাং পিতাৰ নাম: গুণাধৰ চুংক্ৰাং ঘৰ নং : 44 বয়স : 36 লিঙ্গ : পুৰুষ	JSP1686142 ফটো উপলব্ধ	260 নাম : বিনীতা চুংক্ৰাং পিতাৰ নাম: গুণাধৰ চুংক্ৰাং ঘৰ নং : 44 বয়স : 36 লিঙ্গ : মহিলা	JSP1686153 ফটো উপলব্ধ	261 নাম : তুলমনি চুংক্ৰাং স্বামীৰ নাম: উমাকান্ত চুংক্ৰাং ঘৰ নং : 44 বয়স : 36 লিঙ্গ : মহিলা	JSP1686175 ফটো উপলব্ধ
262 নাম : বীমী চুংক্ৰাং স্বামীৰ নাম: জীতান চুংক্ৰাং ঘৰ নং : 44 বয়স : 34 লিঙ্গ : মহিলা	JSP1686186 ফটো উপলব্ধ	# 263 নাম : অনন্ত চুংক্ৰাং পিতাৰ নাম: গুণাধৰ চুংক্ৰাং ঘৰ নং : 36 বয়স : 34 লিঙ্গ : পুৰুষ	JSP1686164 ফটো উপলব্ধ	# 264 নাম : মনালিছা চুংক্ৰাং স্বামীৰ নাম: অনন্ত চুংক্ৰাং ঘৰ নং : 36 বয়স : 29 লিঙ্গ : মহিলা	JSP0454066 ফটো উপলব্ধ
265 নাম : জীনা সুগীয়াৰী চুংক্ৰাং স্বামীৰ নাম: উমেশ চুংক্ৰাং ঘৰ নং : 88 বয়স : 28 লিঙ্গ : মহিলা	JSP0635920 ফটো উপলব্ধ	266 নাম : ভুবন চুংক্ৰাং পিতাৰ নাম: ভদ্রেশ্বৰ চুংক্ৰাং ঘৰ নং : 45 বয়স : 64 লিঙ্গ : পুৰুষ	JSP1686244 ফটো উপলব্ধ	267 নাম : তৰাবতী চুংক্ৰাং স্বামীৰ নাম: ভুবন চুংক্ৰাং ঘৰ নং : 45 বয়স : 60 লিঙ্গ : মহিলা	JSP1686255 ফটো উপলব্ধ
268 নাম : তৰন চুংক্ৰাং পিতাৰ নাম: ভুবন চুংক্ৰাং ঘৰ নং : 45 বয়স : 40 লিঙ্গ : পুৰুষ	JSP1686266 ফটো উপলব্ধ	269 নাম : নিৰ্মল চুংক্ৰাং পিতাৰ নাম: ভুবন চুংক্ৰাং ঘৰ নং : 85 বয়স : 30 লিঙ্গ : পুৰুষ	JSP0507541 ফটো উপলব্ধ	270 নাম : বেখা চুংক্ৰাং স্বামীৰ নাম: তৰন চুংক্ৰাং ঘৰ নং : 85 বয়স : 29 লিঙ্গ : মহিলা	JSP0507335 ফটো উপলব্ধ

<p>E 271 JSP3210524</p> <p>নাম : প্ৰমানন্দ চুংক্ৰাং পিতাৰ নাম: ভূবন চুংক্ৰাং ঘৰ নং : 45 বয়স : 29 লিঙ্গ : পুৰুষ</p> <p>ফটো উপলব্ধ</p>	<p>272 JSP3210535</p> <p>নাম : কবিতা চুংক্ৰাং মিলি পিতাৰ নাম: ভূবন চুংক্ৰাং ঘৰ নং : 45 বয়স : 29 লিঙ্গ : মহিলা</p> <p>ফটো উপলব্ধ</p>	<p>273 JSP0507533</p> <p>নাম : গোনেশ্বৰী চুংক্ৰাং স্বামীৰ নাম: নিমল চুংক্ৰাং ঘৰ নং : 85 বয়স : 26 লিঙ্গ : মহিলা</p> <p>ফটো উপলব্ধ</p>
<p>274 JSP1686288</p> <p>নাম : নাদৈ চুংক্ৰাং স্বামীৰ নাম: বিমেন চুংক্ৰাং ঘৰ নং : 46 বয়স : 81 লিঙ্গ : মহিলা</p> <p>ফটো উপলব্ধ</p>	<p>275 JSP1686299</p> <p>নাম : ববিৰাম চুংক্ৰাং পিতাৰ নাম: বিমেন চুংক্ৰাং ঘৰ নং : 46 বয়স : 48 লিঙ্গ : পুৰুষ</p> <p>ফটো উপলব্ধ</p>	<p>276 JSP1686302</p> <p>নাম : কমলাকান্তী চুংক্ৰাং স্বামীৰ নাম: ববিৰাম চুংক্ৰাং ঘৰ নং : 46 বয়স : 45 লিঙ্গ : মহিলা</p> <p>ফটো উপলব্ধ</p>
<p># 277 JSP1686313</p> <p>নাম : বীৰেণ চুংক্ৰাং পিতাৰ নাম: বিমেন চুংক্ৰাং ঘৰ নং : 191 বয়স : 44 লিঙ্গ : পুৰুষ</p> <p>ফটো উপলব্ধ</p>	<p>278 JSP1686324</p> <p>নাম : চন্দ্ৰকান্ত চুংক্ৰাং পিতাৰ নাম: বিমেন চুংক্ৰাং ঘৰ নং : 46 বয়স : 41 লিঙ্গ : পুৰুষ</p> <p>ফটো উপলব্ধ</p>	<p># 279 JSP1686346</p> <p>নাম : লক্ষ্মীৰত্নী চুংক্ৰাং স্বামীৰ নাম: বীৰেণ চুংক্ৰাং ঘৰ নং : 191 বয়স : 41 লিঙ্গ : মহিলা</p> <p>ফটো উপলব্ধ</p>
<p>280 JSP1686335</p> <p>নাম : পুন্যলতা চুংক্ৰাং স্বামীৰ নাম: চন্দ্ৰকান্ত চুংক্ৰাং ঘৰ নং : 46 বয়স : 39 লিঙ্গ : মহিলা</p> <p>ফটো উপলব্ধ</p>	<p># 281 JSP7278278</p> <p>নাম : জিতুল চুংক্ৰাং পিতাৰ নাম: ববিৰাম চুংক্ৰাং ঘৰ নং : 188 বয়স : 25 লিঙ্গ : পুৰুষ</p> <p>ফটো উপলব্ধ</p>	<p># 282 JSP3313277</p> <p>নাম : কৰ্ণ কান্ত চুংক্ৰাং পিতাৰ নাম: চন্দ্ৰ কান্ত চুংক্ৰাং ঘৰ নং : 188 বয়স : 25 লিঙ্গ : পুৰুষ</p> <p>ফটো উপলব্ধ</p>
<p>283 OAP0145912</p> <p>নাম : প্ৰনিতা মিলি চুংক্ৰাং স্বামীৰ নাম: ধূলক চুংক্ৰাং ঘৰ নং : 46 বয়স : 22 লিঙ্গ : মহিলা</p> <p>ফটো উপলব্ধ</p>	<p># 284 RAE0167445</p> <p>নাম : প্ৰমিলা প্ৰেমে চুংক্ৰাং স্বামীৰ নাম: জিতুল চুংক্ৰাং ঘৰ নং : 188 বয়স : 21 লিঙ্গ : মহিলা</p> <p>ফটো উপলব্ধ</p>	<p># 285 OAP0022368</p> <p>নাম : মইনা দলে চুংক্ৰাং স্বামীৰ নাম: কৰুনা কান্ত চুংক্ৰাং ঘৰ নং : 188 বয়স : 21 লিঙ্গ : মহিলা</p> <p>ফটো উপলব্ধ</p>
<p>286 OAP0122564</p> <p>নাম : ধূলক চুংক্ৰাং পিতাৰ নাম: ববিৰাম চুংক্ৰাং ঘৰ নং : 46 বয়স : 19 লিঙ্গ : পুৰুষ</p> <p>ফটো উপলব্ধ</p>	<p>287 OAP0146290</p> <p>নাম : লক্ষীনাথ চুংক্ৰাং পিতাৰ নাম: চন্দ্ৰকান্ত চুংক্ৰাং ঘৰ নং : 46 বয়স : 19 লিঙ্গ : পুৰুষ</p> <p>ফটো উপলব্ধ</p>	<p>288 JSP1686379</p> <p>নাম : কাচনমতি চুংক্ৰাং স্বামীৰ নাম: ধৰ্মকান্ত চুংক্ৰাং ঘৰ নং : 47 বয়স : 84 লিঙ্গ : মহিলা</p> <p>ফটো উপলব্ধ</p>
<p>289 JSP1686380</p> <p>নাম : দেৱকান্ত চুংক্ৰাং পিতাৰ নাম: ধৰ্মকান্ত চুংক্ৰাং ঘৰ নং : 47 বয়স : 48 লিঙ্গ : পুৰুষ</p> <p>ফটো উপলব্ধ</p>	<p>290 JSP1686391</p> <p>নাম : হীৰা চুংক্ৰাং স্বামীৰ নাম: দেৱকান্ত চুংক্ৰাং ঘৰ নং : 47 বয়স : 44 লিঙ্গ : মহিলা</p> <p>ফটো উপলব্ধ</p>	<p># 291 JSP1686404</p> <p>নাম : অমৰ চুংক্ৰাং পিতাৰ নাম: ধৰ্মকান্ত চুংক্ৰাং ঘৰ নং : 129 বয়স : 42 লিঙ্গ : পুৰুষ</p> <p>ফটো উপলব্ধ</p>
<p>292 JSP1686357</p> <p>নাম : ৰবী চুংক্ৰাং পিতাৰ নাম: ধৰ্মকান্ত চুংক্ৰাং ঘৰ নং : 47 বয়স : 34 লিঙ্গ : পুৰুষ</p> <p>ফটো উপলব্ধ</p>	<p># 293 JSP0183558</p> <p>নাম : গীতাজুলী চুংক্ৰাং স্বামীৰ নাম: অমৰ চুংক্ৰাং ঘৰ নং : 129 বয়স : 31 লিঙ্গ : মহিলা</p> <p>ফটো উপলব্ধ</p>	<p>294 JSP0311142</p> <p>নাম : দীপামনি চুংক্ৰাং স্বামীৰ নাম: ৰবী চুংক্ৰাং ঘৰ নং : 89 বয়স : 28 লিঙ্গ : মহিলা</p> <p>ফটো উপলব্ধ</p>
<p>295 JSP3321205</p> <p>নাম : বিজয়া দাৰিক চুংক্ৰাং স্বামীৰ নাম: দিপক চুংক্ৰাং ঘৰ নং : 89 বয়স : 26 লিঙ্গ : মহিলা</p> <p>ফটো উপলব্ধ</p>	<p>296 JSP3311966</p> <p>নাম : দিপক চুংক্ৰাং পিতাৰ নাম: দেৱকান্ত চুংক্ৰাং ঘৰ নং : 89 বয়স : 24 লিঙ্গ : পুৰুষ</p> <p>ফটো উপলব্ধ</p>	<p>297 OAP0133785</p> <p>নাম : দিপামনি চুংক্ৰাং পিতাৰ নাম: দেৱকান্ত চুংক্ৰাং ঘৰ নং : 47 বয়স : 19 লিঙ্গ : মহিলা</p> <p>ফটো উপলব্ধ</p>
<p>298 JSP1686448</p> <p>নাম : বাবুৱা চুংক্ৰাং পিতাৰ নাম: গনেশ চুংক্ৰাং ঘৰ নং : 48 বয়স : 55 লিঙ্গ : পুৰুষ</p> <p>ফটো উপলব্ধ</p>	<p>299 JSP1686459</p> <p>নাম : লক্ষ্মিপ্ৰভা চুংক্ৰাং স্বামীৰ নাম: বাবুৱা চুংক্ৰাং ঘৰ নং : 48 বয়স : 53 লিঙ্গ : মহিলা</p> <p>ফটো উপলব্ধ</p>	<p>300 JSP1686482</p> <p>নাম : বিশ্ব চুংক্ৰাং পিতাৰ নাম: গনেশ চুংক্ৰাং ঘৰ নং : 48 বয়স : 49 লিঙ্গ : পুৰুষ</p> <p>ফটো উপলব্ধ</p>

# 301 নাম : দময়ন্তী চুংক্ৰাং স্বামীৰ নাম: ৰাজেন চুংক্ৰাং ঘৰ নং : ১৬৯ বয়স : 48 লিঙ্গ : মহিলা	JSP1686471 ফটো উপলব্ধ	302 নাম : ববিতা চুংক্ৰাং স্বামীৰ নাম: বিশ্ব চুংক্ৰাং ঘৰ নং : 48 বয়স : 45 লিঙ্গ : মহিলা	JSP1686493 ফটো উপলব্ধ	# 303 নাম : উত্তম কুমাৰ চুংকুৰাং পিতাৰ নাম: বাবুবা চুংকুৰাং ঘৰ নং : ১৮৭ বয়স : 33 লিঙ্গ : পুৰুষ	JSP1689141 ফটো উপলব্ধ
# 304 নাম : আৰ্ণিকা কামান চুংক্ৰাং স্বামীৰ নাম: উত্তম চুংক্ৰাং ঘৰ নং : ১৮৭ বয়স : 25 লিঙ্গ : মহিলা	OAP0022327 ফটো উপলব্ধ	305 নাম : ৰঞ্জিত চুংক্ৰাং পিতাৰ নাম: বিশ্ব চুংক্ৰাং ঘৰ নং : 8৮ বয়স : 22 লিঙ্গ : পুৰুষ	JSP3314358 ফটো উপলব্ধ	306 নাম : গৌতম চুংক্ৰাং মাতৃৰ নাম: দময়ন্তী চুংক্ৰাং ঘৰ নং : 48 বয়স : 19 লিঙ্গ : পুৰুষ	OAP0150219 ফটো উপলব্ধ
307 নাম : কাশিৰাম চুংক্ৰাং পিতাৰ নাম: বিৰবল চুংক্ৰাং ঘৰ নং : 49 বয়স : 73 লিঙ্গ : পুৰুষ	JSP1686539 ফটো উপলব্ধ	308 নাম : যাকচিৰ চুংক্ৰাং স্বামীৰ নাম: কাশিৰাম চুংক্ৰাং ঘৰ নং : 49 বয়স : 68 লিঙ্গ : মহিলা	JSP1686540 ফটো উপলব্ধ	309 নাম : দিগন্ত চুংক্ৰাং পিতাৰ নাম: কাশিৰাম চুংক্ৰাং ঘৰ নং : 49 বয়স : 29 লিঙ্গ : পুৰুষ	JSP3210546 ফটো উপলব্ধ
310 নাম : উনন্দ চুংক্ৰাং পিতাৰ নাম: কালিৰাম চুংক্ৰাং ঘৰ নং : 8৯ বয়স : 27 লিঙ্গ : পুৰুষ	JSP0464719 ফটো উপলব্ধ	311 নাম : দিগন্ত চুংক্ৰাং স্বামীৰ নাম: দিগন্ত চুংক্ৰাং ঘৰ নং : 8৯ বয়স : 26 লিঙ্গ : মহিলা	JSP3942935 ফটো উপলব্ধ	312 নাম : দিপক চুংক্ৰাং পিতাৰ নাম: পদ্ম চুংক্ৰাং ঘৰ নং : 50 বয়স : 61 লিঙ্গ : পুৰুষ	JSP1686584 ফটো উপলব্ধ
313 নাম : মহানন্দ চুংকুৰাং পিতাৰ নাম: দিপক চুংকুৰাং ঘৰ নং : 50 বয়স : 30 লিঙ্গ : পুৰুষ	JSP1689152 ফটো উপলব্ধ	314 নাম : দিপিকা দলে চুংক্ৰাং স্বামীৰ নাম: মহানন্দ চুংক্ৰাং ঘৰ নং : ৫০ বয়স : 26 লিঙ্গ : মহিলা	JSP3953700 ফটো উপলব্ধ	315 নাম : লিলি চুংক্ৰাং স্বামীৰ নাম: ফুলেন্দ্র চুংক্ৰাং ঘৰ নং : 51 বয়স : 62 লিঙ্গ : মহিলা	JSP1686619 ফটো উপলব্ধ
E 316 নাম : ফুলেন্দ্র চুংক্ৰাং পিতাৰ নাম: পদ্মসিং চুংক্ৰাং ঘৰ নং : 51 বয়স : 48 লিঙ্গ : পুৰুষ	JSP1686608 ফটো উপলব্ধ	317 নাম : হেমৰাজ চুংক্ৰাং পিতাৰ নাম: ফুলেন্দ্র চুংক্ৰাং ঘৰ নং : 51 বয়স : 39 লিঙ্গ : পুৰুষ	JSP1686620 ফটো উপলব্ধ	318 নাম : পুত্ৰ মনি চুংক্ৰাং স্বামীৰ নাম: হেমৰাজ চুংক্ৰাং ঘৰ নং : 51 বয়স : 36 লিঙ্গ : মহিলা	JSP1686631 ফটো উপলব্ধ
319 নাম : বীমা চুংক্ৰাং পিতাৰ নাম: ফুলেন্দ্র চুংক্ৰাং ঘৰ নং : 51 বয়স : 31 লিঙ্গ : মহিলা	JSP1689027 ফটো উপলব্ধ	320 নাম : ৰাহুল চুংক্ৰাং পিতাৰ নাম: ফুলেন্দ্র চুংক্ৰাং ঘৰ নং : ৫১ বয়স : 29 লিঙ্গ : পুৰুষ	JSP0507483 ফটো উপলব্ধ	321 নাম : সংগীতা চুংক্ৰাং স্বামীৰ নাম: ৰাহুল চুংক্ৰাং ঘৰ নং : ৫১ বয়স : 25 লিঙ্গ : মহিলা	JSP0507475 ফটো উপলব্ধ
E 322 নাম : বকুলি পায়েং স্বামীৰ নাম: ব্ৰজ পায়েং ঘৰ নং : 52 বয়স : 87 লিঙ্গ : মহিলা	JSP1686653 ফটো উপলব্ধ	323 নাম : মানি পায়েং পিতাৰ নাম: ব্ৰজ পায়েং ঘৰ নং : 52 বয়স : 54 লিঙ্গ : পুৰুষ	JSP1686664 ফটো উপলব্ধ	324 নাম : ইলারতী পায়েং স্বামীৰ নাম: মানি পায়েং ঘৰ নং : 52 বয়স : 49 লিঙ্গ : মহিলা	JSP1686675 ফটো উপলব্ধ
# 325 নাম : মহেন পায়েং পিতাৰ নাম: ব্ৰজ পায়েং ঘৰ নং : ২০১ বয়স : 45 লিঙ্গ : পুৰুষ	JSP1686697 ফটো উপলব্ধ	# 326 নাম : কুহিমা পায়েং স্বামীৰ নাম: মহেন পায়েং ঘৰ নং : ২০১ বয়স : 41 লিঙ্গ : মহিলা	JSP1687054 ফটো উপলব্ধ	# 327 নাম : কোমল পায়েং পিতাৰ নাম: ব্ৰজ পায়েং ঘৰ নং : ১৬২ বয়স : 39 লিঙ্গ : পুৰুষ	JSP1686722 ফটো উপলব্ধ
# 328 নাম : হৰিশ পায়েং পিতাৰ নাম: মানিক পায়েং ঘৰ নং : ১৪২ বয়স : 25 লিঙ্গ : পুৰুষ	JSP0507434 ফটো উপলব্ধ	# 329 নাম : জানমনি পাংগিং পায়েং স্বামীৰ নাম: হৰিশ পায়েং ঘৰ নং : ১৪২ বয়স : 22 লিঙ্গ : মহিলা	OAP0001537 ফটো উপলব্ধ	330 নাম : বিলাই পায়েং স্বামীৰ নাম: ডিহেশ্বৰ পায়েং ঘৰ নং : 53 বয়স : 83 লিঙ্গ : মহিলা	JSP1686744 ফটো উপলব্ধ

331 নাম : তৰাৱতী পায়োং স্বামীৰ নাম: দেৱকান্ত পায়োং ঘৰ নং : 53 বয়স : 47 লিঙ্গ : মহিলা	JSP1686755 ফটো উপলব্ধ	332 নাম : দেৱকান্ত পায়োং পিতাৰ নাম: দিম্বেশ্বৰ পায়োং ঘৰ নং : 53 বয়স : 42 লিঙ্গ : পুৰুষ	JSP1686766 ফটো উপলব্ধ	333 নাম : যতিন পায়োং পিতাৰ নাম: ডিম্বেশ্বৰ পায়োং ঘৰ নং : 57 বয়স : 27 লিঙ্গ : পুৰুষ	JSP1105899 ফটো উপলব্ধ
334 নাম : লক্ষীমাই দলে পায়োং স্বামীৰ নাম: যতিন পায়োং ঘৰ নং : 57 বয়স : 26 লিঙ্গ : মহিলা	OAP0100115 ফটো উপলব্ধ	335 নাম : আছেই পায়োং স্বামীৰ নাম: লোহেশ্বৰ পায়োং ঘৰ নং : 54 বয়স : 59 লিঙ্গ : মহিলা	JSP1686799 ফটো উপলব্ধ	336 নাম : নমিতা পায়োং স্বামীৰ নাম: ভাইটি পায়োং ঘৰ নং : 58 বয়স : 34 লিঙ্গ : মহিলা	JSP3315314 ফটো উপলব্ধ
# 337 নাম : টুলেশ্বৰ পায়োং পিতাৰ নাম: লোহেশ্বৰ পায়োং ঘৰ নং : 187 বয়স : 30 লিঙ্গ : পুৰুষ	JSP3210557 ফটো উপলব্ধ	# 338 নাম : সেৱালী পেগু পায়োং স্বামীৰ নাম: তুলেশ্বৰ পায়োং ঘৰ নং : 187 বয়স : 30 লিঙ্গ : মহিলা	JSP7278302 ফটো উপলব্ধ	339 নাম : ভাইটি পায়োং পিতাৰ নাম: লোহেশ্বৰ পায়োং ঘৰ নং : 54 বয়স : 29 লিঙ্গ : পুৰুষ	JSP3210568 ফটো উপলব্ধ
340 নাম : ৰাজা পায়োং পিতাৰ নাম: লোহেশ্বৰ পায়োং ঘৰ নং : 58 বয়স : 26 লিঙ্গ : পুৰুষ	JSP0507400 ফটো উপলব্ধ	341 নাম : ছোৱালী পায়োং স্বামীৰ নাম: বুধেশ্বৰ পায়োং ঘৰ নং : 55 বয়স : 89 লিঙ্গ : মহিলা	JSP1686846 ফটো উপলব্ধ	342 নাম : সোমেশ্বৰ পায়োং পিতাৰ নাম: বুধেশ্বৰ পায়োং ঘৰ নং : 55 বয়স : 64 লিঙ্গ : পুৰুষ	JSP1686813 ফটো উপলব্ধ
E 343 নাম : সত্য ৰতী পায়োং স্বামীৰ নাম: সোমেশ্বৰ পায়োং ঘৰ নং : 55 বয়স : 63 লিঙ্গ : মহিলা	JSP1686824 ফটো উপলব্ধ	344 নাম : বৰুৱাহন পায়োং পিতাৰ নাম: বুধেশ্বৰ পায়োং ঘৰ নং : 55 বয়স : 49 লিঙ্গ : পুৰুষ	JSP1686857 ফটো উপলব্ধ	345 নাম : পূৰ্ণিমা পায়োং স্বামীৰ নাম: বৰুৱাহন পায়োং ঘৰ নং : 55 বয়স : 33 লিঙ্গ : মহিলা	JSP3210580 ফটো উপলব্ধ
346 নাম : আপ্লাই ৰিছং পিতাৰ নাম: কাঞ্চনা ৰিছং ঘৰ নং : 56 বয়স : 59 লিঙ্গ : পুৰুষ	JSP1686868 ফটো উপলব্ধ	347 নাম : দিম্বেশ্বৰী ৰিছং পিতাৰ নাম: আপ্লাই ৰিছং ঘৰ নং : 56 বয়স : 37 লিঙ্গ : মহিলা	JSP1686880 ফটো উপলব্ধ	348 নাম : পদ্মেশ্বৰী ৰিছং স্বামীৰ নাম: প্ৰমানন্দ ৰিছং ঘৰ নং : 56 বয়স : 34 লিঙ্গ : মহিলা	JSP0508002 ফটো উপলব্ধ
349 নাম : পৰমানন্দ ৰিছং পিতাৰ নাম: আপ্লাই ৰিছং ঘৰ নং : 56 বয়স : 33 লিঙ্গ : পুৰুষ	JSP0202457 ফটো উপলব্ধ	# 350 নাম : ধনেশ্বৰ ৰিছং পিতাৰ নাম: আপ্লাই ৰিছং ঘৰ নং : 198 বয়স : 26 লিঙ্গ : পুৰুষ	JSP0507343 ফটো উপলব্ধ	# 351 নাম : দেৱানন্দ ৰিছং পিতাৰ নাম: আপ্লাই ৰিছং ঘৰ নং : 199 বয়স : 25 লিঙ্গ : পুৰুষ	JSP1109388 ফটো উপলব্ধ
# 352 নাম : টুটুমণি টায়ে ৰিছং স্বামীৰ নাম: ধনেশ্বৰ ৰিছং ঘৰ নং : 198 বয়স : 24 লিঙ্গ : মহিলা	JSP1080308 ফটো উপলব্ধ	353 নাম : মেম পায়োং স্বামীৰ নাম: বলিষ্টিয়াৰ পায়োং ঘৰ নং : 57 বয়স : 89 লিঙ্গ : মহিলা	JSP1686915 ফটো উপলব্ধ	354 নাম : দেৱনাথ পায়োং পিতাৰ নাম: বলিষ্টিয়াৰ পায়োং ঘৰ নং : 57 বয়স : 46 লিঙ্গ : পুৰুষ	JSP1686891 ফটো উপলব্ধ
355 নাম : অনিতা পায়োং স্বামীৰ নাম: দেৱনাথ পায়োং ঘৰ নং : 57 বয়স : 45 লিঙ্গ : মহিলা	JSP1686904 ফটো উপলব্ধ	356 নাম : সবিতা পায়োং পিতাৰ নাম: দেৱনাথ পায়োং ঘৰ নং : 57 বয়স : 24 লিঙ্গ : মহিলা	OAP0085233 ফটো উপলব্ধ	357 নাম : মনেশ্বৰী ৰিছং স্বামীৰ নাম: মুকুটা ৰিছং ঘৰ নং : 58 বয়স : 64 লিঙ্গ : মহিলা	JSP1686937 ফটো উপলব্ধ
# 358 নাম : উত্তম ৰিছং পিতাৰ নাম: মুকুটা ৰিছং ঘৰ নং : 185 বয়স : 29 লিঙ্গ : পুৰুষ	JSP3210648 ফটো উপলব্ধ	# 359 নাম : জ্যোতিকা কুলি ৰিছং স্বামীৰ নাম: উত্তম ৰিছং ঘৰ নং : 185 বয়স : 27 লিঙ্গ : মহিলা	JSP7278310 ফটো উপলব্ধ	360 নাম : যুগল ৰিছং পিতাৰ নাম: মুকুটা ৰিছং ঘৰ নং : 58 বয়স : 26 লিঙ্গ : পুৰুষ	JSP0313544 ফটো উপলব্ধ

361 নাম : পুলি টাওঁ ৰিছং স্বামীৰ নাম: যুগল ৰিছং ঘৰ নং : ৫৮ বয়স : 25 লিঙ্গ : মহিলা	OAP0011809 ফটো উপলব্ধ	# 362 নাম : নিপেন পায়েং পিতাৰ নাম: খগেশ্বৰ পায়েং ঘৰ নং : ১৭৩ বয়স : 42 লিঙ্গ : পুৰুষ	JSP1686971 ফটো উপলব্ধ	363 নাম : প্ৰদীপা পায়েং পিতাৰ নাম: খগেশ্বৰ পায়েং ঘৰ নং : 59 বয়স : 41 লিঙ্গ : মহিলা	JSP1686982 ফটো উপলব্ধ
# 364 নাম : লিজা পায়েং স্বামীৰ নাম: নিপেন পায়েং ঘৰ নং : ১৭৩ বয়স : 36 লিঙ্গ : মহিলা	JSP3210591 ফটো উপলব্ধ	365 নাম : বিনীতা পায়েং স্বামীৰ নাম: ৰাজা পায়েং ঘৰ নং : 59 বয়স : 33 লিঙ্গ : মহিলা	JSP3210604 ফটো উপলব্ধ	366 নাম : ৰাজা পায়েং পিতাৰ নাম: খগেশ্বৰ পায়েং ঘৰ নং : 59 বয়স : 33 লিঙ্গ : পুৰুষ	JSP3210615 ফটো উপলব্ধ
367 নাম : মনি কুমাৰ পায়েং পিতাৰ নাম: পূৰ্ণ কান্ত পায়েং ঘৰ নং : ৬০ বয়স : 36 লিঙ্গ : পুৰুষ	JSP0313593 ফটো উপলব্ধ	368 নাম : ৰঞ্জীতা পায়েং স্বামীৰ নাম: মনি কুমাৰ পায়েং ঘৰ নং : ৬০ বয়স : 29 লিঙ্গ : মহিলা	JSP0313601 ফটো উপলব্ধ	369 নাম : চেনীদৈ ৰিছং স্বামীৰ নাম: উমা ৰিছং ঘৰ নং : 61 বয়স : 69 লিঙ্গ : মহিলা	JSP1687021 ফটো উপলব্ধ
370 নাম : মনেশ্বৰ ৰিছং পিতাৰ নাম: উমা ৰিছং ঘৰ নং : ৬১ বয়স : 27 লিঙ্গ : পুৰুষ	JSP0507350 ফটো উপলব্ধ	371 নাম : কৰিশ্মা টায়ে ৰিছং স্বামীৰ নাম: মনেশ্বৰ ৰিছং ঘৰ নং : ৬১ বয়স : 26 লিঙ্গ : মহিলা	JSP7278328 ফটো উপলব্ধ	372 নাম : বিলাদৈ টায়ে স্বামীৰ নাম: সোমেশ্বৰ টায়ে ঘৰ নং : 62 বয়স : 74 লিঙ্গ : মহিলা	JSP1687043 ফটো উপলব্ধ
373 নাম : জৰি টায়ে পিতাৰ নাম: সোমেশ্বৰ টায়ে ঘৰ নং : 62 বয়স : 39 লিঙ্গ : মহিলা	JSP1687065 ফটো উপলব্ধ	374 নাম : নিলিমা টায়ে পিতাৰ নাম: সোমেশ্বৰ টায়ে ঘৰ নং : 62 বয়স : 29 লিঙ্গ : মহিলা	JSP3210626 ফটো উপলব্ধ	375 নাম : বিমান টায়ে পিতাৰ নাম: সোমেশ্বৰ টায়ে ঘৰ নং : ৬২ বয়স : 26 লিঙ্গ : পুৰুষ	JSP0304261 ফটো উপলব্ধ
376 নাম : জয়া টায়ে পিতাৰ নাম: উমেশ্বৰ টায়ে ঘৰ নং : 62 বয়স : 25 লিঙ্গ : মহিলা	OAP0085225 ফটো উপলব্ধ	377 নাম : অনামিকা টায়ে পিতাৰ নাম: সোমেশ্বৰ টায়ে ঘৰ নং : 62 বয়স : 23 লিঙ্গ : মহিলা	OAP0085241 ফটো উপলব্ধ	# 378 নাম : জহৰলাল পেণ্ডু পিতাৰ নাম: লীলা পেণ্ডু ঘৰ নং : ৬৪ বয়স : 54 লিঙ্গ : পুৰুষ	JSP1687112 ফটো উপলব্ধ
379 নাম : সুনিল পায়েং পিতাৰ নাম: চম্পল পায়েং ঘৰ নং : 63 বয়স : 49 লিঙ্গ : পুৰুষ	JSP1687076 ফটো উপলব্ধ	E 380 নাম : হেমা পায়েং পিতাৰ নাম: সুনিল পায়েং ঘৰ নং : 63 বয়স : 45 লিঙ্গ : মহিলা	JSP1687087 ফটো উপলব্ধ	# 381 নাম : ইন্দ্ৰ পায়েং পিতাৰ নাম: সুনিল পায়েং ঘৰ নং : ১৪৪ বয়স : 27 লিঙ্গ : পুৰুষ	JSP0507293 ফটো উপলব্ধ
# 382 নাম : পূৰ্ণিমা পায়েং স্বামীৰ নাম: ইন্দ্ৰ পায়েং ঘৰ নং : ১৪৪ বয়স : 26 লিঙ্গ : মহিলা	JSP3311990 ফটো উপলব্ধ	383 নাম : নলিনী পেণ্ডু স্বামীৰ নাম: জহৰলাল পেণ্ডু ঘৰ নং : 64 বয়স : 49 লিঙ্গ : মহিলা	JSP1687123 ফটো উপলব্ধ	384 নাম : মিলন টায়ে পিতাৰ নাম: ফনী টায়ে ঘৰ নং : 65 বয়স : 59 লিঙ্গ : পুৰুষ	JSP1687134 ফটো উপলব্ধ
385 নাম : বৈজয়ন্তী টায়ে স্বামীৰ নাম: মিলন টায়ে ঘৰ নং : 65 বয়স : 55 লিঙ্গ : মহিলা	JSP1687145 ফটো উপলব্ধ	# 386 নাম : পাৰন টায়ে পিতাৰ নাম: মিলন টায়ে ঘৰ নং : ১৮৩ বয়স : 31 লিঙ্গ : পুৰুষ	JSP0507970 ফটো উপলব্ধ	387 নাম : কৰুনা টায়ে পিতাৰ নাম: মিলন টায়ে ঘৰ নং : ৬৫ বয়স : 29 লিঙ্গ : পুৰুষ	JSP0507723 ফটো উপলব্ধ
# 388 নাম : ৰীতুমণি টায়ে স্বামীৰ নাম: পবন টায়ে ঘৰ নং : ১৮৩ বয়স : 27 লিঙ্গ : মহিলা	JSP3313129 ফটো উপলব্ধ	389 নাম : লেচুৰতী মৰাং টায়ে স্বামীৰ নাম: কৰুণা টায়ে ঘৰ নং : ৬৫ বয়স : 23 লিঙ্গ : মহিলা	JSP1108307 ফটো উপলব্ধ	390 নাম : পিদ্দৈ পেণ্ডু স্বামীৰ নাম: যমুনা পেণ্ডু ঘৰ নং : 66 বয়স : 86 লিঙ্গ : মহিলা	JSP1687156 ফটো উপলব্ধ

391	JSP1687167	নাম : বাৰ্জেশ পেণ্ড পিতাৰ নাম: যমুনা পেণ্ড ঘৰ নং : 66 বয়স : 46 লিঙ্গ : পুৰুষ	ফটো উপলব্ধ	392	JSP1687178	নাম : নিলিমা পেণ্ড স্বামীৰ নাম: বাৰ্জেশ পেণ্ড ঘৰ নং : 66 বয়স : 45 লিঙ্গ : মহিলা	ফটো উপলব্ধ	393	OAP0100941	নাম : ৰোহিত পেণ্ড পিতাৰ নাম: বাৰ্জেশ পেণ্ড ঘৰ নং : 66 বয়স : 20 লিঙ্গ : পুৰুষ	ফটো উপলব্ধ
394	JSP1687203	নাম : তিলেশ্বৰ পায়েং পিতাৰ নাম: দমন পায়েং ঘৰ নং : 68 বয়স : 64 লিঙ্গ : পুৰুষ	ফটো উপলব্ধ	395	JSP1687214	নাম : বনুমাঈ পায়েং স্বামীৰ নাম: তিলেশ্বৰ পায়েং ঘৰ নং : 68 বয়স : 59 লিঙ্গ : মহিলা	ফটো উপলব্ধ	396	JSP0226548	নাম : জোনালী পায়েং পিতাৰ নাম: তিলেশ্বৰ পায়েং ঘৰ নং : 68 বয়স : 29 লিঙ্গ : মহিলা	ফটো উপলব্ধ
# 397	JSP0226506	নাম : হৰিশ পায়েং পিতাৰ নাম: তিলেশ্বৰ পায়েং ঘৰ নং : 192 বয়স : 29 লিঙ্গ : পুৰুষ	ফটো উপলব্ধ	398	JSP0506659	নাম : লক্ষেশ্বৰ পায়েং পিতাৰ নাম: তিলেশ্বৰ পায়েং ঘৰ নং : 68 বয়স : 28 লিঙ্গ : পুৰুষ	ফটো উপলব্ধ	# 399	JSP7278336	নাম : ৰোশনা মিলি পায়েং স্বামীৰ নাম: হৰিশ পায়েং ঘৰ নং : 192 বয়স : 26 লিঙ্গ : মহিলা	ফটো উপলব্ধ
400	JSP7278344	নাম : নলিনি পেণ্ড পায়েং স্বামীৰ নাম: লক্ষেশ্বৰ পায়েং ঘৰ নং : 68 বয়স : 25 লিঙ্গ : মহিলা	ফটো উপলব্ধ	401	JSP1687236	নাম : মহেশ্বৰ পায়েং পিতাৰ নাম: দমন পায়েং ঘৰ নং : 69 বয়স : 69 লিঙ্গ : পুৰুষ	ফটো উপলব্ধ	402	JSP1687247	নাম : কৰ্ণেশ্বৰী পায়েং স্বামীৰ নাম: মহেশ্বৰ পায়েং ঘৰ নং : 69 বয়স : 64 লিঙ্গ : মহিলা	ফটো উপলব্ধ
403	JSP1689163	নাম : হেমন্ত পায়েং পিতাৰ নাম: মহেশ্বৰ পায়েং ঘৰ নং : 69 বয়স : 35 লিঙ্গ : পুৰুষ	ফটো উপলব্ধ	# 404	JSP1689174	নাম : পৰেশ পায়েং পিতাৰ নাম: মহেশ্বৰ পায়েং ঘৰ নং : 180 বয়স : 32 লিঙ্গ : পুৰুষ	ফটো উপলব্ধ	# 405	JSP3210659	নাম : দেবানন্দ পায়েং পিতাৰ নাম: মহেশ্বৰ পায়েং ঘৰ নং : 181 বয়স : 29 লিঙ্গ : পুৰুষ	ফটো উপলব্ধ
# 406	JSP7278351	নাম : জলী টায়ে পায়েং স্বামীৰ নাম: দেবানন্দ পায়েং ঘৰ নং : 181 বয়স : 29 লিঙ্গ : মহিলা	ফটো উপলব্ধ	# 407	JSP0508309	নাম : বঞ্জন পায়েং পিতাৰ নাম: মহেশ্বৰ পায়েং ঘৰ নং : 188 বয়স : 28 লিঙ্গ : পুৰুষ	ফটো উপলব্ধ	408	JSP0507731	নাম : কিতিশ পায়ে পিতাৰ নাম: মহেশ্বৰ পায়েং ঘৰ নং : 68 বয়স : 28 লিঙ্গ : পুৰুষ	ফটো উপলব্ধ
# 409	JSP0508556	নাম : লক্ষী পায়েং স্বামীৰ নাম: পৰেশ পায়েং ঘৰ নং : 180 বয়স : 27 লিঙ্গ : মহিলা	ফটো উপলব্ধ	# 410	JSP1080464	নাম : ৰিংকমণি পেণ্ড পায়েং স্বামীৰ নাম: বঞ্জন পায়েং ঘৰ নং : 188 বয়স : 23 লিঙ্গ : মহিলা	ফটো উপলব্ধ	411	JSP1687270	নাম : কাৰটৈ পায়েং স্বামীৰ নাম: হেমকান্ত পায়েং ঘৰ নং : 70 বয়স : 88 লিঙ্গ : মহিলা	ফটো উপলব্ধ
412	JSP1687305	নাম : সোনতৰা পায়েং পিতাৰ নাম: হেম পায়েং ঘৰ নং : 70 বয়স : 43 লিঙ্গ : মহিলা	ফটো উপলব্ধ	413	JSP1687316	নাম : শ্ৰেণী পায়েং পিতাৰ নাম: হেম পায়েং ঘৰ নং : 70 বয়স : 41 লিঙ্গ : মহিলা	ফটো উপলব্ধ	414	JSP1689185	নাম : গুনৰাম পায়েং পিতাৰ নাম: হেম পায়েং ঘৰ নং : 70 বয়স : 37 লিঙ্গ : পুৰুষ	ফটো উপলব্ধ
415	JSP3210660	নাম : বিৰতী পায়েং স্বামীৰ নাম: গুনৰাম পায়েং ঘৰ নং : 70 বয়স : 32 লিঙ্গ : মহিলা	ফটো উপলব্ধ	# 416	JSP3210682	নাম : মনোজ পায়েং পিতাৰ নাম: হেমকান্ত পায়েং ঘৰ নং : 180 বয়স : 30 লিঙ্গ : পুৰুষ	ফটো উপলব্ধ	# 417	JSP3320983	নাম : ভানুমতী পেণ্ড পায়েং স্বামীৰ নাম: মনোজ পায়েং ঘৰ নং : 180 বয়স : 23 লিঙ্গ : মহিলা	ফটো উপলব্ধ
418	JSP1687338	নাম : যোগেশ্বৰ পায়েং পিতাৰ নাম: টনিৰাম পায়েং ঘৰ নং : 71 বয়স : 43 লিঙ্গ : পুৰুষ	ফটো উপলব্ধ	419	JSP1687349	নাম : আৰ্চীমালা পায়েং স্বামীৰ নাম: যোগেশ্বৰ পায়েং ঘৰ নং : 71 বয়স : 41 লিঙ্গ : মহিলা	ফটো উপলব্ধ	420	OAP0135772	নাম : জন পায়েং পিতাৰ নাম: যোগেশ্বৰ পায়েং ঘৰ নং : 71 বয়স : 19 লিঙ্গ : পুৰুষ	ফটো উপলব্ধ

421	JSP1687350	ফটো উপলব্ধ
নাম : গুনাধৰ পায়েং পিতাৰ নাম: টনিৰাম পায়েং ঘৰ নং : 72 বয়স : 54 লিঙ্গ : পুৰুষ		

422	JSP1687383	ফটো উপলব্ধ
নাম : খেমাৱতী পায়েং স্বামীৰ নাম: তৰুন পায়েং ঘৰ নং : 72 বয়স : 40 লিঙ্গ : মহিলা		

423	OAP0126169	ফটো উপলব্ধ
নাম : ৰেন ৰাভা স্বামীৰ নাম: দিপেন ৰাভা ঘৰ নং : 72 বয়স : 40 লিঙ্গ : মহিলা		

# 424	JSP1687407	ফটো উপলব্ধ
নাম : দুৰ্গেশ্বৰ পায়েং পিতাৰ নাম: টনিৰাম পায়েং ঘৰ নং : 105 বয়স : 39 লিঙ্গ : পুৰুষ		

# 425	JSP0304600	ফটো উপলব্ধ
নাম : বিক্রম পায়েং পিতাৰ নাম: টনি ৰাম পায়েং ঘৰ নং : 105 বয়স : 27 লিঙ্গ : পুৰুষ		

# 426	JSP3942679	ফটো উপলব্ধ
নাম : মিকচিৰি পায়েং স্বামীৰ নাম: দুৰ্গেশ্বৰ পায়েং ঘৰ নং : 105 বয়স : 27 লিঙ্গ : মহিলা		

# 427	JSP1080357	ফটো উপলব্ধ
নাম : তৰলতা দলে পায়েং স্বামীৰ নাম: বিক্রম পায়েং ঘৰ নং : 26 বয়স : 26 লিঙ্গ : মহিলা		

428	JSP1108687	ফটো উপলব্ধ
নাম : কৃষ্ণকান্ত পায়েং পিতাৰ নাম: গুনাধৰ পায়েং ঘৰ নং : 92 বয়স : 25 লিঙ্গ : পুৰুষ		

429	OAP0012039	ফটো উপলব্ধ
নাম : শশিলা মিলি পায়েং স্বামীৰ নাম: কৃষ্ণকান্ত পায়েং ঘৰ নং : 22 বয়স : 22 লিঙ্গ : মহিলা		

430	OAP0125153	ফটো উপলব্ধ
নাম : দীপকুমাৰ পায়েং পিতাৰ নাম: তৰুন পায়েং ঘৰ নং : 72 বয়স : 19 লিঙ্গ : পুৰুষ		

431	JSP1687418	ফটো উপলব্ধ
নাম : গদাধৰ পায়েং পিতাৰ নাম: ধমেশ্বৰ পায়েং ঘৰ নং : 73 বয়স : 69 লিঙ্গ : পুৰুষ		

432	JSP1687429	ফটো উপলব্ধ
নাম : ললিতা পায়েং স্বামীৰ নাম: গদাধৰ পায়েং ঘৰ নং : 73 বয়স : 64 লিঙ্গ : মহিলা		

# 433	JSP1687430	ফটো উপলব্ধ
নাম : অমদীপ পায়েং পিতাৰ নাম: গদাধৰ পায়েং ঘৰ নং : 160 বয়স : 64 লিঙ্গ : পুৰুষ		

# 434	JSP1687441	ফটো উপলব্ধ
নাম : নিৰ্মল পায়েং পিতাৰ নাম: গদাধৰ পায়েং ঘৰ নং : 165 বয়স : 37 লিঙ্গ : পুৰুষ		

# 435	JSP3210706	ফটো উপলব্ধ
নাম : ৰেনকা পায়েং স্বামীৰ নাম: অমৰদীপ পায়েং ঘৰ নং : 160 বয়স : 35 লিঙ্গ : মহিলা		

# 436	JSP3210717	ফটো উপলব্ধ
নাম : ৰহিম পায়েং পিতাৰ নাম: গদাধৰ পায়েং ঘৰ নং : 182 বয়স : 33 লিঙ্গ : পুৰুষ		

# 437	OAP0093120	ফটো উপলব্ধ
নাম : মনি পায়েং স্বামীৰ নাম: নিৰ্মল পায়েং ঘৰ নং : 165 বয়স : 31 লিঙ্গ : মহিলা		

438	JSP3210693	ফটো উপলব্ধ
নাম : ৰূপম পায়েং পিতাৰ নাম: গদাধৰ পায়েং ঘৰ নং : 73 বয়স : 30 লিঙ্গ : পুৰুষ		

# 439	JSP1108422	ফটো উপলব্ধ
নাম : চঞ্জনা পেণ্ডু পায়েং স্বামীৰ নাম: ৰহিম পায়েং ঘৰ নং : 182 বয়স : 28 লিঙ্গ : মহিলা		

440	JSP3320272	ফটো উপলব্ধ
নাম : লক্ষীমতি পায়েং পিতাৰ নাম: গদাধৰ পায়েং ঘৰ নং : 93 বয়স : 26 লিঙ্গ : মহিলা		

441	JSP3942976	ফটো উপলব্ধ
নাম : পূজা টাইদ পায়েং স্বামীৰ নাম: ৰূপম পায়েং ঘৰ নং : 93 বয়স : 25 লিঙ্গ : মহিলা		

442	JSP1687463	ফটো উপলব্ধ
নাম : হেমাৱতী মিলি পিতাৰ নাম: আপুং মিলি ঘৰ নং : 74 বয়স : 49 লিঙ্গ : মহিলা		

443	JSP1688433	ফটো উপলব্ধ
নাম : দেৱৰাম মিলি পিতাৰ নাম: আপুং মিলি ঘৰ নং : 98 বয়স : 38 লিঙ্গ : পুৰুষ		

444	JSP1687292	ফটো উপলব্ধ
নাম : কমলেশ্বৰী মিলি স্বামীৰ নাম: দেৱৰাম মিলি ঘৰ নং : 98 বয়স : 36 লিঙ্গ : মহিলা		

445	JSP1687509	ফটো উপলব্ধ
নাম : মালতী পায়েং স্বামীৰ নাম: মুলুকা পায়েং ঘৰ নং : 76 বয়স : 94 লিঙ্গ : মহিলা		

446	JSP1687485	ফটো উপলব্ধ
নাম : ৰাজেন পায়েং পিতাৰ নাম: মুলুকা পায়েং ঘৰ নং : 76 বয়স : 54 লিঙ্গ : পুৰুষ		

447	JSP1687496	ফটো উপলব্ধ
নাম : ললীমা পায়েং স্বামীৰ নাম: ৰাজেন পায়েং ঘৰ নং : 76 বয়স : 53 লিঙ্গ : মহিলা		

448	JSP0239277	ফটো উপলব্ধ
নাম : চিত্ৰলেখা পায়েং পিতাৰ নাম: মুলুকা পায়েং ঘৰ নং : 96 বয়স : 29 লিঙ্গ : মহিলা		

# 449	JSP3210739	ফটো উপলব্ধ
নাম : তিলক পায়েং পিতাৰ নাম: ৰাজেন পায়েং ঘৰ নং : 106 বয়স : 29 লিঙ্গ : পুৰুষ		

# 450	JSP0521609	ফটো উপলব্ধ
নাম : দিগন্ত পায়েং পিতাৰ নাম: ৰাজেন পায়েং ঘৰ নং : 109 বয়স : 27 লিঙ্গ : পুৰুষ		

451	JSP0304634	ফটো উপলব্ধ
নাম : দয়াৰতী পায়োং পিতাৰ নাম: ৰাজেন পায়োং ঘৰ নং : ৭৬ বয়স : 26 লিঙ্গ : মহিলা		

452	JSP0507962	ফটো উপলব্ধ
নাম : যোগেশ পায়োং পিতাৰ নাম: ৰাজেন পায়োং ঘৰ নং : ৭৬ বয়স : 25 লিঙ্গ : পুৰুষ		

# 453	JSP3955184	ফটো উপলব্ধ
নাম : চামেলি পায়োং স্বামীৰ নাম: তিলক পায়োং ঘৰ নং : ১৩৬ বয়স : 25 লিঙ্গ : মহিলা		

# 454	OAP0022269	ফটো উপলব্ধ
নাম : নিলীমা পেণ্ডু পায়োং স্বামীৰ নাম: দিগন্ত পায়োং ঘৰ নং : ১৩৭ বয়স : 25 লিঙ্গ : মহিলা		

# 455	JSP1108604	ফটো উপলব্ধ
নাম : বিমান পায়োং পিতাৰ নাম: ৰাজেন পায়োং ঘৰ নং : ১৩৮ বয়স : 24 লিঙ্গ : পুৰুষ		

# 456	OAP0022236	ফটো উপলব্ধ
নাম : পুনচাং টায়ে পায়োং স্বামীৰ নাম: বিমান পায়োং ঘৰ নং : ১৩৮ বয়স : 21 লিঙ্গ : মহিলা		

457	OAP0022244	ফটো উপলব্ধ
নাম : পুনচাং টায়ে পেণ্ডু স্বামীৰ নাম: বিমান পায়োং ঘৰ নং : ৭৬ বয়স : 21 লিঙ্গ : মহিলা		

458	JSP1687510	ফটো উপলব্ধ
নাম : নাৰায়ণ পায়োং পিতাৰ নাম: মুলুকা পায়োং ঘৰ নং : 77 বয়স : 49 লিঙ্গ : পুৰুষ		

459	JSP1687521	ফটো উপলব্ধ
নাম : সীতা পায়োং স্বামীৰ নাম: নাৰায়ণ পায়োং ঘৰ নং : ৭৭ বয়স : 45 লিঙ্গ : মহিলা		

# 460	JSP1687532	ফটো উপলব্ধ
নাম : মহেশ পায়োং পিতাৰ নাম: মুলুকা পায়োং ঘৰ নং : ১৫১ বয়স : 44 লিঙ্গ : পুৰুষ		

461	JSP1687543	ফটো উপলব্ধ
নাম : দেবীলতা পায়োং পিতাৰ নাম: মুলুকা পায়োং ঘৰ নং : ৭৭ বয়স : 42 লিঙ্গ : মহিলা		

# 462	JSP0522748	ফটো উপলব্ধ
নাম : ছোনিয়া পায়োং স্বামীৰ নাম: মহেশ পায়োং ঘৰ নং : ১৫১ বয়স : 30 লিঙ্গ : মহিলা		

463	JSP3319548	ফটো উপলব্ধ
নাম : প্ৰিয়ম পায়োং পিতাৰ নাম: নাৰায়ণ পায়োং ঘৰ নং : ৭৭ বয়স : 22 লিঙ্গ : পুৰুষ		

464	JSP1687565	ফটো উপলব্ধ
নাম : অনলতা দলে স্বামীৰ নাম: দীনেশ দলে ঘৰ নং : 78 বয়স : 61 লিঙ্গ : মহিলা		

465	JSP1687554	ফটো উপলব্ধ
নাম : দীনেশ দলে পিতাৰ নাম: কান্দুৰাম দলে ঘৰ নং : 78 বয়স : 51 লিঙ্গ : পুৰুষ		

466	JSP1687587	ফটো উপলব্ধ
নাম : সুভাৰানী দলে পিতাৰ নাম: দীনেশ দলে ঘৰ নং : 78 বয়স : 41 লিঙ্গ : মহিলা		

467	JSP1689196	ফটো উপলব্ধ
নাম : সোনাৰাম দলে পিতাৰ নাম: দীনেশ দলে ঘৰ নং : 78 বয়স : 30 লিঙ্গ : পুৰুষ		

468	JSP0524207	ফটো উপলব্ধ
নাম : ধনী দলে পিতাৰ নাম: দীনেশ দলে ঘৰ নং : ৭৮ বয়স : 29 লিঙ্গ : পুৰুষ		

469	JSP3955549	ফটো উপলব্ধ
নাম : লক্ষ্মী চুংক্ৰাং দলে স্বামীৰ নাম: সোনাৰাম দলে ঘৰ নং : ৭৮ বয়স : 25 লিঙ্গ : মহিলা		

470	JSP1687601	ফটো উপলব্ধ
নাম : পদোশ্বৰ পায়োং পিতাৰ নাম: ৰমাই পায়োং ঘৰ নং : 79 বয়স : 69 লিঙ্গ : পুৰুষ		

471	JSP1687612	ফটো উপলব্ধ
নাম : লিলি পায়োং স্বামীৰ নাম: পদোশ্বৰ পায়োং ঘৰ নং : 79 বয়স : 67 লিঙ্গ : মহিলা		

# 472	JSP1687623	ফটো উপলব্ধ
নাম : বধুৰাম পায়োং পিতাৰ নাম: পদোশ্বৰ পায়োং ঘৰ নং : ১৬৭ বয়স : 40 লিঙ্গ : পুৰুষ		

# 473	JSP1687634	ফটো উপলব্ধ
নাম : খেনৰাম পায়োং পিতাৰ নাম: পদোশ্বৰ পায়োং ঘৰ নং : ১৬৮ বয়স : 38 লিঙ্গ : পুৰুষ		

# 474	JSP0315424	ফটো উপলব্ধ
নাম : উমিৰাম পায়োং পিতাৰ নাম: পদোশ্বৰ পায়োং ঘৰ নং : ১৫৫ বয়স : 29 লিঙ্গ : পুৰুষ		

# 475	JSP3303930	ফটো উপলব্ধ
নাম : ত্ৰীশ্চিনা দলে পায়োং স্বামীৰ নাম: কোমল পায়োং ঘৰ নং : ১৬২ বয়স : 29 লিঙ্গ : মহিলা		

# 476	JSP0304733	ফটো উপলব্ধ
নাম : ৰঞ্জিতা পায়োং স্বামীৰ নাম: বধুৰাম পায়োং ঘৰ নং : ১৬৭ বয়স : 28 লিঙ্গ : মহিলা		

# 477	JSP0305334	ফটো উপলব্ধ
নাম : চিচি পায়োং স্বামীৰ নাম: খেনুৰাম পায়োং ঘৰ নং : ১৬৮ বয়স : 26 লিঙ্গ : মহিলা		

# 478	JSP7278377	ফটো উপলব্ধ
নাম : জেসিনু পেণ্ডু পায়োং স্বামীৰ নাম: উমিৰাম পায়োং ঘৰ নং : ১৫৫ বয়স : 25 লিঙ্গ : মহিলা		

# 479	OAP0142281	ফটো উপলব্ধ
নাম : ৰাহুল পায়োং পিতাৰ নাম: মহেন পায়োং ঘৰ নং : ২০১ বয়স : 19 লিঙ্গ : পুৰুষ		

480	JSP1687645	ফটো উপলব্ধ
নাম : বাকৰ ৰিছং পিতাৰ নাম: কাঞ্চি ৰিছং ঘৰ নং : 80 বয়স : 55 লিঙ্গ : পুৰুষ		

481 নাম : হীৰাবতা ৰিছং স্বামীৰ নাম: দেউবৰ ৰিছং ঘৰ নং : 80 বয়স : 55 লিঙ্গ : মহিলা	JSP1687656 ফটো উপলব্ধ	# 482 নাম : জয়া পেগু পিতাৰ নাম: প্ৰসাদ পেগু ঘৰ নং : ৮০ বয়স : 27 লিঙ্গ : মহিলা	JSP3314598 ফটো উপলব্ধ	483 নাম : কুখেশ্বৰ ৰিছং পিতাৰ নাম: কাঞ্চণ ৰিছং ঘৰ নং : 81 বয়স : 57 লিঙ্গ : পুৰুষ	JSP1687667 ফটো উপলব্ধ
484 নাম : দিলীপানী ৰিছং স্বামীৰ নাম: কুখেশ্বৰ ৰিছং ঘৰ নং : 81 বয়স : 52 লিঙ্গ : মহিলা	JSP1687678 ফটো উপলব্ধ	# 485 নাম : দিলিপ ৰিছং পিতাৰ নাম: কুখেশ্বৰ ৰিছং ঘৰ নং : ১৪৯ বয়স : 32 লিঙ্গ : পুৰুষ	JSP1689210 ফটো উপলব্ধ	486 নাম : অজয় ৰিছং পিতাৰ নাম: কুখেশ্বৰ ৰিছং ঘৰ নং : ৮১ বয়স : 26 লিঙ্গ : পুৰুষ	JSP0305375 ফটো উপলব্ধ
# 487 নাম : ভাৰতী দলে ৰিছং স্বামীৰ নাম: দিলিপ ৰিছং ঘৰ নং : ৮১ বয়স : 25 লিঙ্গ : মহিলা	JSP7278369 ফটো উপলব্ধ	488 নাম : জুন মিলি ৰিছং স্বামীৰ নাম: সত্যনাথ ৰিছং ঘৰ নং : ৮১ বয়স : 24 লিঙ্গ : মহিলা	JSP3275914 ফটো উপলব্ধ	489 নাম : সত্য নাথ ৰিছং পিতাৰ নাম: কুখেশ্বৰ ৰিছং ঘৰ নং : ৮১ বয়স : 23 লিঙ্গ : পুৰুষ	JSP1105873 ফটো উপলব্ধ
490 নাম : হেমন্ত ৰিসন পিতাৰ নাম: কুখেশ্বৰ ৰিসন ঘৰ নং : ৮১ বয়স : 22 লিঙ্গ : পুৰুষ	JSP1173905 ফটো উপলব্ধ	491 নাম : পোনাৰাম ৰিছং পিতাৰ নাম: কাঞ্চণ ৰিছং ঘৰ নং : 82 বয়স : 53 লিঙ্গ : পুৰুষ	JSP1687689 ফটো উপলব্ধ	492 নাম : ফুলনদৈ ৰিছং স্বামীৰ নাম: পোনাৰাম ৰিছং ঘৰ নং : 82 বয়স : 49 লিঙ্গ : মহিলা	JSP1687690 ফটো উপলব্ধ
# 493 নাম : লহীনা ৰিছং স্বামীৰ নাম: গনেশ ৰিছং ঘৰ নং : ১৫০ বয়স : 32 লিঙ্গ : মহিলা	JSP1689209 ফটো উপলব্ধ	# 494 নাম : গনেশ ৰিছং পিতাৰ নাম: পোনাৰাম ৰিছং ঘৰ নং : ১৫০ বয়স : 30 লিঙ্গ : পুৰুষ	JSP1689038 ফটো উপলব্ধ	495 নাম : ফুলেশ্বৰী মিলি স্বামীৰ নাম: ভোগেশ্বৰ মিলি ঘৰ নং : 84 বয়স : 74 লিঙ্গ : মহিলা	JSP1687725 ফটো উপলব্ধ
496 নাম : খগেন মিলি পিতাৰ নাম: ভোগেশ্বৰ মিলি ঘৰ নং : 84 বয়স : 45 লিঙ্গ : পুৰুষ	JSP1687758 ফটো উপলব্ধ	497 নাম : নাৰায়ন মিলি পিতাৰ নাম: ভোগেশ্বৰ মিলি ঘৰ নং : 84 বয়স : 41 লিঙ্গ : পুৰুষ	JSP1687770 ফটো উপলব্ধ	498 নাম : বলোৰাম মিলি পিতাৰ নাম: ভোগেশ্বৰ মিলি ঘৰ নং : 84 বয়স : 39 লিঙ্গ : পুৰুষ	JSP1687736 ফটো উপলব্ধ
499 নাম : ৰূপামনি মিলি স্বামীৰ নাম: বলোৰাম মিলি ঘৰ নং : 84 বয়স : 39 লিঙ্গ : মহিলা	JSP1687747 ফটো উপলব্ধ	500 নাম : প্ৰকাশ মিলি পিতাৰ নাম: ভোগেশ্বৰ মিলি ঘৰ নং : 84 বয়স : 39 লিঙ্গ : পুৰুষ	JSP1687781 ফটো উপলব্ধ	501 নাম : বীনা মিলি স্বামীৰ নাম: নাৰায়ন মিলি ঘৰ নং : 84 বয়স : 35 লিঙ্গ : মহিলা	JSP3210319 ফটো উপলব্ধ
502 নাম : নমিতা পেগু মিলি স্বামীৰ নাম: প্ৰকাশ মিলি ঘৰ নং : ৮৪ বয়স : 26 লিঙ্গ : মহিলা	JSP3942927 ফটো উপলব্ধ	503 নাম : টিপেশ্বৰ মিলি পিতাৰ নাম: বলোৰাম মিলি ঘৰ নং : 84 বয়স : 20 লিঙ্গ : পুৰুষ	OAP0151480 ফটো উপলব্ধ	504 নাম : তিলেশ্বৰ দলে পিতাৰ নাম: মোহন দলে ঘৰ নং : 85 বয়স : 54 লিঙ্গ : পুৰুষ	JSP1687792 ফটো উপলব্ধ
505 নাম : মনেশ্বৰী দলে স্বামীৰ নাম: তিলেশ্বৰ দলে ঘৰ নং : 85 বয়স : 49 লিঙ্গ : মহিলা	JSP1687805 ফটো উপলব্ধ	506 নাম : লক্ষ্মীৰতী পেগু দলে স্বামীৰ নাম: আজা দলে ঘৰ নং : ৮৫ বয়স : 27 লিঙ্গ : মহিলা	JSP7278286 ফটো উপলব্ধ	507 নাম : সত্যনাথ দলে পিতাৰ নাম: মোহন দলে ঘৰ নং : 86 বয়স : 56 লিঙ্গ : পুৰুষ	JSP1687816 ফটো উপলব্ধ
508 নাম : বিদ্যারতী দলে স্বামীৰ নাম: সত্যনাথ দলে ঘৰ নং : 86 বয়স : 51 লিঙ্গ : মহিলা	JSP1687827 ফটো উপলব্ধ	# 509 নাম : ৰমেশ দলে পিতাৰ নাম: সত্যনাথ দলে ঘৰ নং : ১৫৬ বয়স : 32 লিঙ্গ : পুৰুষ	JSP3210751 ফটো উপলব্ধ	# 510 নাম : খগেন দলে পিতাৰ নাম: সত্যনাথ চুকাং ঘৰ নং : ১৮৪ বয়স : 28 লিঙ্গ : পুৰুষ	JSP0507624 ফটো উপলব্ধ

# 511 নাম : ববিতা দলে স্বামীৰ নাম: ৰমেশ দলে ঘৰ নং : ১৫৬ বয়স : 28 লিঙ্গ : মহিলা	JSP0507715 ফটো উপলব্ধ	# 512 নাম : আজা দলে পিতাৰ নাম: সত্যনাথ দলে ঘৰ নং : ১১ বয়স : 26 লিঙ্গ : পুৰুষ	JSP0538876 ফটো উপলব্ধ	# 513 নাম : ভনী পেগু দলে স্বামীৰ নাম: খগেন দলে ঘৰ নং : ১৮৪ বয়স : 24 লিঙ্গ : মহিলা	JSP3321080 ফটো উপলব্ধ
514 নাম : গীতাজলী পেগু দলে স্বামীৰ নাম: আজা দলে ঘৰ নং : ৮৬ বয়স : 23 লিঙ্গ : মহিলা	JSP1108729 ফটো উপলব্ধ	515 নাম : লক্ষ্যনাথ দলে পিতাৰ নাম: মোহন দলে ঘৰ নং : 87 বয়স : 64 লিঙ্গ : পুৰুষ	JSP1687838 ফটো উপলব্ধ	516 নাম : কমলারতী দলে স্বামীৰ নাম: লক্ষ্যনাথ দলে ঘৰ নং : 87 বয়স : 59 লিঙ্গ : মহিলা	JSP1687849 ফটো উপলব্ধ
517 নাম : দেৱেশ্বৰ দলে পিতাৰ নাম: মোহন দলে ঘৰ নং : 87 বয়স : 46 লিঙ্গ : পুৰুষ	JSP1687850 ফটো উপলব্ধ	518 নাম : কিলেশ্বৰী দলে স্বামীৰ নাম: দেৱেশ্বৰ দলে ঘৰ নং : 87 বয়স : 44 লিঙ্গ : মহিলা	JSP1687861 ফটো উপলব্ধ	519 নাম : ভাস্কৰ জ্যোতি দলে পিতাৰ নাম: লক্ষ্যনাথ দলে ঘৰ নং : 87 বয়স : 41 লিঙ্গ : পুৰুষ	JSP1689232 ফটো উপলব্ধ
# 520 নাম : টংকেশ্বৰ দলে পিতাৰ নাম: লক্ষ্যনাথ দলে ঘৰ নং : ১৭৫ বয়স : 34 লিঙ্গ : পুৰুষ	JSP1689221 ফটো উপলব্ধ	521 নাম : সংগীতা প্ৰেমে দলে স্বামীৰ নাম: ভাস্কৰ জ্যোতি দলে ঘৰ নং : ৮৭ বয়স : 31 লিঙ্গ : মহিলা	JSP3316163 ফটো উপলব্ধ	522 নাম : কৰবী দলে পিতাৰ নাম: লক্ষ্যনাথ দলে ঘৰ নং : 87 বয়স : 30 লিঙ্গ : মহিলা	JSP1689243 ফটো উপলব্ধ
523 নাম : যতিন দলে পিতাৰ নাম: লক্ষ্যনাথ দলে ঘৰ নং : ৮৭ বয়স : 28 লিঙ্গ : পুৰুষ	JSP0254987 ফটো উপলব্ধ	# 524 নাম : বিনা দলে স্বামীৰ নাম: টংকেশ্বৰ দলে ঘৰ নং : ১৭৫ বয়স : 26 লিঙ্গ : মহিলা	JSP0507954 ফটো উপলব্ধ	525 নাম : ললিতা সোনোৱাল স্বামীৰ নাম: বেনুধৰ সোনোৱাল ঘৰ নং : 88 বয়স : 84 লিঙ্গ : মহিলা	JSP1687872 ফটো উপলব্ধ
526 নাম : কনেশ্বৰ সোনোৱাল পিতাৰ নাম: বেনুধৰ সোনোৱাল ঘৰ নং : 88 বয়স : 45 লিঙ্গ : পুৰুষ	JSP1687883 ফটো উপলব্ধ	527 নাম : নন্দেশ্বৰ সোনোৱাল পিতাৰ নাম: বেনুধৰ সোনোৱাল ঘৰ নং : 88 বয়স : 42 লিঙ্গ : পুৰুষ	JSP1687894 ফটো উপলব্ধ	528 নাম : কান্দৰী সোনোৱাল পিতাৰ নাম: বেনুধৰ সোনোৱাল ঘৰ নং : 88 বয়স : 39 লিঙ্গ : মহিলা	JSP1687907 ফটো উপলব্ধ
529 নাম : কাম্পতী সোনোৱাল পিতাৰ নাম: বেনুধৰ সোনোৱাল ঘৰ নং : 88 বয়স : 37 লিঙ্গ : মহিলা	JSP1687918 ফটো উপলব্ধ	530 নাম : পুতল সোনোৱাল পিতাৰ নাম: কনেশ্বৰ সোনোৱাল ঘৰ নং : ৮৮ বয়স : 25 লিঙ্গ : পুৰুষ	JSP3319555 ফটো উপলব্ধ	531 নাম : ৰমেন সোনোৱাল পিতাৰ নাম: কনেশ্বৰ সোনোৱাল ঘৰ নং : ৮৮ বয়স : 23 লিঙ্গ : পুৰুষ	OAP0018911 ফটো উপলব্ধ
532 নাম : চেনীদৈ চুংক্ৰাং স্বামীৰ নাম: পদ্মৰাম চুংক্ৰাং ঘৰ নং : 89 বয়স : 72 লিঙ্গ : মহিলা	JSP1687930 ফটো উপলব্ধ	# 533 নাম : ৰাজেন চুংক্ৰাং পিতাৰ নাম: পদ্মলাল চুংক্ৰাং ঘৰ নং : ২০ বয়স : 47 লিঙ্গ : পুৰুষ	JSP1687941 ফটো উপলব্ধ	# 534 নাম : নেভিৰাম চুংক্ৰাং পিতাৰ নাম: পদ্মলাল চুংক্ৰাং ঘৰ নং : ১০০ বয়স : 44 লিঙ্গ : পুৰুষ	JSP1687952 ফটো উপলব্ধ
# 535 নাম : গগন চুংক্ৰাং পিতাৰ নাম: পদ্মলাল চুংক্ৰাং ঘৰ নং : ২১ বয়স : 41 লিঙ্গ : পুৰুষ	JSP1687963 ফটো উপলব্ধ	# 536 নাম : আইফুল চুংক্ৰাং স্বামীৰ নাম: নেভিৰাম চুংক্ৰাং ঘৰ নং : ১০০ বয়স : 40 লিঙ্গ : মহিলা	JSP1687974 ফটো উপলব্ধ	# 537 নাম : হিৰামনি চুংক্ৰাং স্বামীৰ নাম: ৰাজেন চুংক্ৰাং ঘৰ নং : ৮৯ বয়স : 36 লিঙ্গ : মহিলা	JSP1689254 ফটো উপলব্ধ
538 নাম : মুকেশ চুংক্ৰাং পিতাৰ নাম: পদ্মলাল চুংক্ৰাং ঘৰ নং : 89 বয়স : 33 লিঙ্গ : পুৰুষ	JSP1687985 ফটো উপলব্ধ	539 নাম : ৰেনকা চুংক্ৰাং স্বামীৰ নাম: উনন্দ চুংক্ৰাং ঘৰ নং : ৪৯ বয়স : 29 লিঙ্গ : মহিলা	JSP0313130 ফটো উপলব্ধ	540 নাম : জোনালী চুংক্ৰাং স্বামীৰ নাম: মুকেশ চুংক্ৰাং ঘৰ নং : ৮৯ বয়স : 28 লিঙ্গ : মহিলা	JSP0313841 ফটো উপলব্ধ

541	JSP7278229	ফটো উপলব্ধ	542	OAP0166322	ফটো উপলব্ধ	543	OAP0168161	ফটো উপলব্ধ
নাম : উৰ্মিলা দলে চুংক্ৰাং স্বামীৰ নাম: গগন চুংক্ৰাং ঘৰ নং : ৮৯ বয়স : 24 লিঙ্গ : মহিলা			নাম : লক্ষ্মী চুংক্ৰাং মাতৃৰ নাম: আইফুল চুংক্ৰাং ঘৰ নং : 89 বয়স : 19 লিঙ্গ : মহিলা			নাম : লক্ষী চুংক্ৰাং মাতৃৰ নাম: আইফুল চুংক্ৰাং ঘৰ নং : 89 বয়স : 19 লিঙ্গ : মহিলা		
544	JSP1687996	ফটো উপলব্ধ	545	JSP1688002	ফটো উপলব্ধ	546	JSP1688013	ফটো উপলব্ধ
নাম : জগনাথ চুংক্ৰাং পিতাৰ নাম: বামেশ্বৰ চুংক্ৰাং ঘৰ নং : 90 বয়স : 70 লিঙ্গ : পুৰুষ			নাম : ললিতা চুংক্ৰাং স্বামীৰ নাম: জগনাথ চুংক্ৰাং ঘৰ নং : 90 বয়স : 67 লিঙ্গ : মহিলা			নাম : জয়কুমাৰ চুংক্ৰাং পিতাৰ নাম: জগনাথ চুংক্ৰাং ঘৰ নং : 90 বয়স : 39 লিঙ্গ : পুৰুষ		
# 547	JSP0546929	ফটো উপলব্ধ	548	JSP0547158	ফটো উপলব্ধ	# 549	JSP0507921	ফটো উপলব্ধ
নাম : হৰেশ চুংক্ৰাং পিতাৰ নাম: জগনাথ চুংক্ৰাং ঘৰ নং : ১৭৬ বয়স : 29 লিঙ্গ : পুৰুষ			নাম : পদোশ্বৰী চুংক্ৰাং স্বামীৰ নাম: জয় কুমাৰ চুংক্ৰাং ঘৰ নং : ১৭৬ বয়স : 28 লিঙ্গ : মহিলা			নাম : বীনাৱতী চুংক্ৰাং স্বামীৰ নাম: হৰেশ চুংক্ৰাং ঘৰ নং : ১৭৬ বয়স : 26 লিঙ্গ : মহিলা		
550	JSP1688024	ফটো উপলব্ধ	551	JSP1688035	ফটো উপলব্ধ	552	JSP0507913	ফটো উপলব্ধ
নাম : বণী চুংক্ৰাং পিতাৰ নাম: বামেশ্বৰ চুংক্ৰাং ঘৰ নং : 91 বয়স : 68 লিঙ্গ : পুৰুষ			নাম : সমিতা চুংক্ৰাং স্বামীৰ নাম: বণী চুংক্ৰাং ঘৰ নং : 91 বয়স : 64 লিঙ্গ : মহিলা			নাম : বিশ্বেশ্বৰ চুংক্ৰাং পিতাৰ নাম: বামেশ্বৰ চুংক্ৰাং ঘৰ নং : ৯১ বয়স : 51 লিঙ্গ : পুৰুষ		
553	JSP1688057	ফটো উপলব্ধ	554	JSP1688068	ফটো উপলব্ধ	555	JSP3210762	ফটো উপলব্ধ
নাম : চুলেশ্বৰ চুংক্ৰাং পিতাৰ নাম: বনী চুংক্ৰাং ঘৰ নং : 91 বয়স : 46 লিঙ্গ : পুৰুষ			নাম : বীতেন চুংক্ৰাং পিতাৰ নাম: বনী চুংক্ৰাং ঘৰ নং : 91 বয়স : 43 লিঙ্গ : পুৰুষ			নাম : জ্যোতি চুংক্ৰাং স্বামীৰ নাম: চুলেশ্বৰ চুংক্ৰাং ঘৰ নং : 91 বয়স : 30 লিঙ্গ : মহিলা		
556	JSP0548479	ফটো উপলব্ধ	557	JSP0261859	ফটো উপলব্ধ	558	JSP1688104	ফটো উপলব্ধ
নাম : কল্পনা চুংক্ৰাং স্বামীৰ নাম: বিচ্ছেশ্বৰ চুংক্ৰাং ঘৰ নং : ৯১ বয়স : 30 লিঙ্গ : মহিলা			নাম : মনালিছা চুংক্ৰাং স্বামীৰ নাম: বীতেন চুংক্ৰাং ঘৰ নং : ৯১ বয়স : 28 লিঙ্গ : মহিলা			নাম : দেৱকুমাৰ চুংক্ৰাং পিতাৰ নাম: লালুং চুংক্ৰাং ঘৰ নং : 93 বয়স : 84 লিঙ্গ : পুৰুষ		
559	JSP1688115	ফটো উপলব্ধ	560	JSP3210773	ফটো উপলব্ধ	561	JSP0550467	ফটো উপলব্ধ
নাম : মেমটী চুংক্ৰাং স্বামীৰ নাম: দেৱকুমাৰ চুংক্ৰাং ঘৰ নং : 93 বয়স : 84 লিঙ্গ : মহিলা			নাম : সদানন্দ চুংক্ৰাং পিতাৰ নাম: দেৱকুমাৰ চুংক্ৰাং ঘৰ নং : 93 বয়স : 33 লিঙ্গ : পুৰুষ			নাম : চুলেখা চুংক্ৰাং পিতাৰ নাম: সদানন্দ চুংক্ৰাং ঘৰ নং : ৯৩ বয়স : 27 লিঙ্গ : মহিলা		
562	JSP1688159	ফটো উপলব্ধ	563	JSP1688160	ফটো উপলব্ধ	564	JSP1688171	ফটো উপলব্ধ
নাম : পূৰ্ণকান্ত পেগু পিতাৰ নাম: গস্তীৰ পেগু ঘৰ নং : 94 বয়স : 64 লিঙ্গ : পুৰুষ			নাম : মহিলা পেগু স্বামীৰ নাম: পূৰ্ণকান্ত পেগু ঘৰ নং : 94 বয়স : 63 লিঙ্গ : মহিলা			নাম : নন্দীৰাম পেগু পিতাৰ নাম: গস্তীৰ পেগু ঘৰ নং : 94 বয়স : 42 লিঙ্গ : পুৰুষ		
# 565	JSP0264226	ফটো উপলব্ধ	566	JSP0551879	ফটো উপলব্ধ	# 567	JSP0507590	ফটো উপলব্ধ
নাম : বিৰেন পেগু পিতাৰ নাম: পূৰ্ণকান্ত পেগু ঘৰ নং : ১৪৬ বয়স : 32 লিঙ্গ : পুৰুষ			নাম : ধনৱতী পেগু স্বামীৰ নাম: নন্দীৰাম পেগু ঘৰ নং : ১৪৬ বয়স : 28 লিঙ্গ : মহিলা			নাম : আশ্বিন পেগু স্বামীৰ নাম: বিৰেন পেগু ঘৰ নং : ১৪৬ বয়স : 26 লিঙ্গ : মহিলা		
568	JSP1108349	ফটো উপলব্ধ	569	JSP1688193	ফটো উপলব্ধ	570	JSP1688206	ফটো উপলব্ধ
নাম : প্ৰিয়া পেগু পিতাৰ নাম: পূৰ্ণকান্ত পেগু ঘৰ নং : ১৪৬ বয়স : 25 লিঙ্গ : পুৰুষ			নাম : বাজেন দলে পিতাৰ নাম: জীৱন দলে ঘৰ নং : 96 বয়স : 50 লিঙ্গ : পুৰুষ			নাম : আনন্তী দলে স্বামীৰ নাম: বাজেন দলে ঘৰ নং : 96 বয়স : 43 লিঙ্গ : মহিলা		

571 নাম : হেমন্ত দলে পিতাৰ নাম: জীৱন দলে ঘৰ নং : ৯৬ বয়স : 28 লিঙ্গ : পুৰুষ	JSP0266775 ফটো উপলব্ধ	572 নাম : দেৱকুমাৰ দলে পিতাৰ নাম: জীৱন দলে ঘৰ নং : 97 বয়স : 47 লিঙ্গ : পুৰুষ	JSP1688239 ফটো উপলব্ধ	573 নাম : দেৱন্তী দলে স্বামীৰ নাম: দেৱকুমাৰ দলে ঘৰ নং : 97 বয়স : 44 লিঙ্গ : মহিলা	JSP1688240 ফটো উপলব্ধ
574 নাম : ভদাৰতী দলে স্বামীৰ নাম: জীৱন দলে ঘৰ নং : 97 বয়স : 41 লিঙ্গ : মহিলা	JSP1688251 ফটো উপলব্ধ	575 নাম : মোহন দলে পিতাৰ নাম: জীৱন দলে ঘৰ নং : 97 বয়স : 41 লিঙ্গ : পুৰুষ	JSP1688262 ফটো উপলব্ধ	576 নাম : জুলীমাই দলে স্বামীৰ নাম: মোহন দলে ঘৰ নং : 97 বয়স : 33 লিঙ্গ : মহিলা	JSP3210795 ফটো উপলব্ধ
577 নাম : ভূৱন পাছুং পিতাৰ নাম: পদ্মধৰ পাছুং ঘৰ নং : 98 বয়স : 44 লিঙ্গ : পুৰুষ	JSP1688284 ফটো উপলব্ধ	578 নাম : মঞ্জু পাছুং স্বামীৰ নাম: ভূৱন পাছুং ঘৰ নং : 98 বয়স : 31 লিঙ্গ : মহিলা	JSP3210808 ফটো উপলব্ধ	579 নাম : লক্ষ্যনাথ পাছুং পিতাৰ নাম: পদ্মধৰ পাছুং ঘৰ নং : 99 বয়স : 46 লিঙ্গ : পুৰুষ	JSP1688295 ফটো উপলব্ধ
580 নাম : শমীলতা পাছুং স্বামীৰ নাম: লক্ষ্যনাথ পাছুং ঘৰ নং : 99 বয়স : 42 লিঙ্গ : মহিলা	JSP1688308 ফটো উপলব্ধ	581 নাম : জয়ন্ত পসুঙ্গা পিতাৰ নাম: লক্ষ্যনাথ পসুঙ্গা ঘৰ নং : 99 বয়স : 20 লিঙ্গ : পুৰুষ	OAP0165498 ফটো উপলব্ধ	582 নাম : পামতি চুংক্ৰাং স্বামীৰ নাম: জুনৌ চুংক্ৰাং ঘৰ নং : 101 বয়স : 44 লিঙ্গ : মহিলা	JSP1688353 ফটো উপলব্ধ
583 নাম : অনিল চুংক্ৰাং পিতাৰ নাম: জোনৌ চুংক্ৰাং ঘৰ নং : 101 বয়স : 44 লিঙ্গ : পুৰুষ	JSP1688364 ফটো উপলব্ধ	584 নাম : ৰতেশ্বৰী চুংক্ৰাং স্বামীৰ নাম: অনিল চুংক্ৰাং ঘৰ নং : 101 বয়স : 41 লিঙ্গ : মহিলা	JSP1688375 ফটো উপলব্ধ	585 নাম : নবিন মিলি পিতাৰ নাম: দামোদৰ মিলি ঘৰ নং : 102 বয়স : 69 লিঙ্গ : পুৰুষ	JSP1688386 ফটো উপলব্ধ
586 নাম : কান্তী মিলি স্বামীৰ নাম: নবিন মিলি ঘৰ নং : 102 বয়স : 64 লিঙ্গ : মহিলা	JSP1688397 ফটো উপলব্ধ	# 587 নাম : যোগনাথ মিলি পিতাৰ নাম: নবিন মিলি ঘৰ নং : ১০২ বয়স : 43 লিঙ্গ : পুৰুষ	JSP1688411 ফটো উপলব্ধ	# 588 নাম : কল্পনা মিলি স্বামীৰ নাম: যোগনাথ মিলি ঘৰ নং : ১০২ বয়স : 32 লিঙ্গ : মহিলা	JSP3210819 ফটো উপলব্ধ
589 নাম : বিমান মিলি পিতাৰ নাম: নবিন মিলি ঘৰ নং : ১০২ বয়স : 31 লিঙ্গ : পুৰুষ	JSP0008979 ফটো উপলব্ধ	590 নাম : ৰঞ্জিতা মিলি স্বামীৰ নাম: বিমান মিলি ঘৰ নং : ১০২ বয়স : 28 লিঙ্গ : মহিলা	JSP0507905 ফটো উপলব্ধ	591 নাম : ৰেৱতী বালা মিলি স্বামীৰ নাম: প্ৰদীপ মিলি ঘৰ নং : 103 বয়স : 51 লিঙ্গ : মহিলা	JSP1688455 ফটো উপলব্ধ
# 592 নাম : চুমাল মিলি পিতাৰ নাম: প্ৰদীপ মিলি ঘৰ নং : ১০০ বয়স : 28 লিঙ্গ : পুৰুষ	JSP0281147 ফটো উপলব্ধ	# 593 নাম : হৰিশ মিলি পিতাৰ নাম: প্ৰদীপ মিলি ঘৰ নং : ১০৪ বয়স : 27 লিঙ্গ : পুৰুষ	JSP0315432 ফটো উপলব্ধ	594 নাম : তুলেশ্বৰ মিলি পিতাৰ নাম: প্ৰদীপ মিলি ঘৰ নং : ১০৩ বয়স : 27 লিঙ্গ : পুৰুষ	JSP0315564 ফটো উপলব্ধ
# 595 নাম : শশী প্ৰভা মিলি স্বামীৰ নাম: চুমাল মিলি ঘৰ নং : ১০০ বয়স : 26 লিঙ্গ : মহিলা	JSP0315515 ফটো উপলব্ধ	# 596 নাম : কুঞ্জ চুংক্ৰাং মিলি স্বামীৰ নাম: হৰিশ মিলি ঘৰ নং : ১০৪ বয়স : 23 লিঙ্গ : মহিলা	JSP1080381 ফটো উপলব্ধ	597 নাম : ৰশ্মিতা পায়েং মিলি স্বামীৰ নাম: তুলেশ্বৰ মিলি ঘৰ নং : 103 বয়স : 21 লিঙ্গ : মহিলা	OAP0162818 ফটো উপলব্ধ
598 নাম : বাণেশ্বৰ মিলি পিতাৰ নাম: দামোদৰ মিলি ঘৰ নং : 104 বয়স : 67 লিঙ্গ : পুৰুষ	JSP1688477 ফটো উপলব্ধ	599 নাম : কামিনাৱতী মিলি স্বামীৰ নাম: বাণেশ্বৰ মিলি ঘৰ নং : 104 বয়স : 62 লিঙ্গ : মহিলা	JSP1688488 ফটো উপলব্ধ	# 600 নাম : জয়ন্ত মিলি পিতাৰ নাম: বাণেশ্বৰ মিলি ঘৰ নং : ১৪৮ বয়স : 39 লিঙ্গ : পুৰুষ	JSP1688499 ফটো উপলব্ধ

# 601 নাম : বিনিতা মিলি স্বামীৰ নাম : জয়ন্ত মিলি ঘৰ নং : 18৮ বয়স : 31 লিঙ্গ : মহিলা	JSP3210831 ফটো উপলব্ধ	# 602 নাম : চিৰঞ্জীৱ মিলি পিতাৰ নাম : বানেশ্বৰ মিলি ঘৰ নং : 1৩১ বয়স : 31 লিঙ্গ : পুৰুষ	JSP3210842 ফটো উপলব্ধ	# 603 নাম : নন্দীতা পেগু মিলি স্বামীৰ নাম : চিৰঞ্জীৱ মিলি ঘৰ নং : 1৩১ বয়স : 27 লিঙ্গ : মহিলা	JSP7278294 ফটো উপলব্ধ
604 নাম : তুলেশ্বৰ দাৰ পিতাৰ নাম : ৰামেশ্বৰ দাৰ ঘৰ নং : 105 বয়স : 79 লিঙ্গ : পুৰুষ	JSP1688502 ফটো উপলব্ধ	605 নাম : তুলেশ্বৰী দাৰ স্বামীৰ নাম : তুলেশ্বৰ দাৰ ঘৰ নং : 105 বয়স : 75 লিঙ্গ : মহিলা	JSP1688513 ফটো উপলব্ধ	606 নাম : মহানন্দ দাৰ পিতাৰ নাম : তুলেশ্বৰ দাৰ ঘৰ নং : 105 বয়স : 41 লিঙ্গ : পুৰুষ	JSP1688524 ফটো উপলব্ধ
# 607 নাম : যোগল দাৰ পিতাৰ নাম : তুলেশ্বৰ দাৰ ঘৰ নং : 189 বয়স : 32 লিঙ্গ : পুৰুষ	JSP0316141 ফটো উপলব্ধ	608 নাম : অনিতা দাৰ স্বামীৰ নাম : মোহন দাৰ ঘৰ নং : 1০৫ বয়স : 28 লিঙ্গ : মহিলা	JSP0507582 ফটো উপলব্ধ	# 609 নাম : বীনা দাৰ স্বামীৰ নাম : যোগল দাৰ ঘৰ নং : 189 বয়স : 26 লিঙ্গ : মহিলা	JSP0315440 ফটো উপলব্ধ
610 নাম : ৰজনী দাৰ পিতাৰ নাম : ৰামেশ্বৰ দাৰ ঘৰ নং : 106 বয়স : 75 লিঙ্গ : পুৰুষ	JSP1688535 ফটো উপলব্ধ	611 নাম : পেতুলী দাৰ স্বামীৰ নাম : ৰজনী দাৰ ঘৰ নং : 106 বয়স : 69 লিঙ্গ : মহিলা	JSP1688546 ফটো উপলব্ধ	612 নাম : জগত দাৰ পিতাৰ নাম : ৰজনী দাৰ ঘৰ নং : 106 বয়স : 43 লিঙ্গ : পুৰুষ	JSP1688557 ফটো উপলব্ধ
613 নাম : কৃষ্ণাৱতী দাৰ স্বামীৰ নাম : জগত দাৰ ঘৰ নং : 106 বয়স : 42 লিঙ্গ : মহিলা	JSP1688568 ফটো উপলব্ধ	614 নাম : অঞ্জনা দাৰ স্বামীৰ নাম : দিলিপ দাৰ ঘৰ নং : 106 বয়স : 41 লিঙ্গ : মহিলা	JSP1688579 ফটো উপলব্ধ	615 নাম : দিলিপ দাৰ পিতাৰ নাম : ৰজনী দাৰ ঘৰ নং : 106 বয়স : 39 লিঙ্গ : পুৰুষ	JSP1688580 ফটো উপলব্ধ
616 নাম : ৰেনকা দাৰ স্বামীৰ নাম : দিলিপ দাৰ ঘৰ নং : 1০৬ বয়স : 27 লিঙ্গ : মহিলা	JSP0507871 ফটো উপলব্ধ	617 নাম : মালচন্দ্ৰ দাৰ পিতাৰ নাম : ৰামেশ্বৰ দাৰ ঘৰ নং : 107 বয়স : 64 লিঙ্গ : পুৰুষ	JSP1688591 ফটো উপলব্ধ	618 নাম : নোৱাৱতী দাৰ স্বামীৰ নাম : মালচন্দ্ৰ দাৰ ঘৰ নং : 107 বয়স : 61 লিঙ্গ : মহিলা	JSP1688604 ফটো উপলব্ধ
619 নাম : বস্তি দাৰ স্বামীৰ নাম : গাম দাৰ ঘৰ নং : 1০৭ বয়স : 28 লিঙ্গ : মহিলা	OAP0099598 ফটো উপলব্ধ	620 নাম : গাম দাৰ পিতাৰ নাম : মালচন্দ্ৰ দাৰ ঘৰ নং : 1০৭ বয়স : 27 লিঙ্গ : পুৰুষ	JSP0507863 ফটো উপলব্ধ	# 621 নাম : ঘন কান্ত দাৰ পিতাৰ নাম : মাল চন্দ্ৰ দাৰ ঘৰ নং : 1০৮ বয়স : 26 লিঙ্গ : পুৰুষ	JSP0316232 ফটো উপলব্ধ
# 622 নাম : বনু দাৰ স্বামীৰ নাম : ঘনকান্ত দাৰ ঘৰ নং : 1০৭ বয়স : 26 লিঙ্গ : মহিলা	JSP1080563 ফটো উপলব্ধ	623 নাম : নাছেই ৰিছং স্বামীৰ নাম : দিশেশ্বৰ ৰিছং ঘৰ নং : 109 বয়স : 74 লিঙ্গ : মহিলা	JSP1688648 ফটো উপলব্ধ	624 নাম : বৃধেশ্বৰ ৰিছং পিতাৰ নাম : দিশেশ্বৰ ৰিছং ঘৰ নং : 109 বয়স : 41 লিঙ্গ : পুৰুষ	JSP1688671 ফটো উপলব্ধ
625 নাম : জয়ন্তী ৰিছং স্বামীৰ নাম : বৃধেশ্বৰ ৰিছং ঘৰ নং : 1০৯ বয়স : 30 লিঙ্গ : মহিলা	JSP7278237 ফটো উপলব্ধ	626 নাম : তৰাসী পেগু স্বামীৰ নাম : দিবাকৰ পেগু ঘৰ নং : 110 বয়স : 84 লিঙ্গ : মহিলা	JSP1688693 ফটো উপলব্ধ	627 নাম : আমাই পেগু পিতাৰ নাম : দিবাকৰ পেগু ঘৰ নং : 110 বয়স : 48 লিঙ্গ : পুৰুষ	JSP1688706 ফটো উপলব্ধ
# 628 নাম : ইন্দেশ্বৰ পেগু পিতাৰ নাম : দিবাকৰ পেগু ঘৰ নং : ৮৩ বয়স : 34 লিঙ্গ : পুৰুষ	JSP0316265 ফটো উপলব্ধ	629 নাম : প্ৰনিতা দলে পেগু স্বামীৰ নাম : আজিত পেগু ঘৰ নং : 11০ বয়স : 32 লিঙ্গ : মহিলা	JSP1108315 ফটো উপলব্ধ	# 630 নাম : প্ৰভাহ পেগু পিতাৰ নাম : দিবাকৰ পেগু ঘৰ নং : 1৩৩ বয়স : 31 লিঙ্গ : পুৰুষ	JSP0310235 ফটো উপলব্ধ

631 নাম : অজিত পেণ্ড পিতাৰ নাম: দিবাকৰ পেণ্ড ঘৰ নং : ১১০ বয়স : 30 লিঙ্গ : পুৰুষ	JSP0316281 ফটো উপলব্ধ	# 632 নাম : জয়া পেণ্ড স্বামীৰ নাম: হিন্দ্রেশ্বৰ পেণ্ড ঘৰ নং : ৮৩ বয়স : 26 লিঙ্গ : মহিলা	JSP0507640 ফটো উপলব্ধ	633 নাম : মৃদলা পেণ্ড স্বামীৰ নাম: আমাই পেণ্ড ঘৰ নং : ১১০ বয়স : 26 লিঙ্গ : মহিলা	JSP0507855 ফটো উপলব্ধ
# 634 নাম : ফুলেমা দলে পেণ্ড স্বামীৰ নাম: প্ৰভাস পেণ্ড ঘৰ নং : ১৩৩ বয়স : 26 লিঙ্গ : মহিলা	JSP1108364 ফটো উপলব্ধ	635 নাম : লবিৰাম বিছং পিতাৰ নাম: দিহেশ্বৰ বিছং ঘৰ নং : 111 বয়স : 47 লিঙ্গ : পুৰুষ	JSP1688740 ফটো উপলব্ধ	636 নাম : বিদ্যাবতী বিছং স্বামীৰ নাম: লবিৰাম বিছং ঘৰ নং : 111 বয়স : 44 লিঙ্গ : মহিলা	JSP1688762 ফটো উপলব্ধ
# 637 নাম : অশ্বিন বিছং পিতাৰ নাম: লবিৰাম বিছং ঘৰ নং : ১৪৫ বয়স : 27 লিঙ্গ : পুৰুষ	JSP3942455 ফটো উপলব্ধ	# 638 নাম : জ্যোতিকা বিছং স্বামীৰ নাম: অশ্বিন বিছং ঘৰ নং : ১৪৫ বয়স : 24 লিঙ্গ : মহিলা	OAP0099614 ফটো উপলব্ধ	639 নাম : আজা বিছং পিতাৰ নাম: লবিৰাম বিছং ঘৰ নং : ১১১ বয়স : 22 লিঙ্গ : পুৰুষ	OAP0018895 ফটো উপলব্ধ
640 নাম : হেমকান্ত পেণ্ড পিতাৰ নাম: বাপুং পেণ্ড ঘৰ নং : 112 বয়স : 57 লিঙ্গ : পুৰুষ	JSP1688773 ফটো উপলব্ধ	641 নাম : বঞ্জন পেণ্ড পিতাৰ নাম: হেম পেণ্ড ঘৰ নং : ১১২ বয়স : 27 লিঙ্গ : পুৰুষ	JSP0507525 ফটো উপলব্ধ	642 নাম : লাডেন পেণ্ড পিতাৰ নাম: হেম কান্ত পেণ্ড ঘৰ নং : ১১২ বয়স : 24 লিঙ্গ : পুৰুষ	OAP0099754 ফটো উপলব্ধ
643 নাম : নোমলী পেণ্ড স্বামীৰ নাম: মুখেশ্বৰ পেণ্ড ঘৰ নং : 113 বয়স : 68 লিঙ্গ : মহিলা	JSP1688819 ফটো উপলব্ধ	# 644 নাম : বঞ্জিত পেণ্ড পিতাৰ নাম: মুখেশ্বৰ পেণ্ড ঘৰ নং : ৩৮ বয়স : 41 লিঙ্গ : পুৰুষ	JSP1688820 ফটো উপলব্ধ	# 645 নাম : বাজীৰ পেণ্ড পিতাৰ নাম: মুখেশ্বৰ পেণ্ড ঘৰ নং : ৭৫ বয়স : 36 লিঙ্গ : পুৰুষ	JSP0316364 ফটো উপলব্ধ
# 646 নাম : পবীতা পেণ্ড স্বামীৰ নাম: বঞ্জিত পেণ্ড ঘৰ নং : ৩৮ বয়স : 34 লিঙ্গ : মহিলা	JSP1688842 ফটো উপলব্ধ	647 নাম : কিৰন পেণ্ড পিতাৰ নাম: মুখেশ্বৰ পেণ্ড ঘৰ নং : 113 বয়স : 31 লিঙ্গ : পুৰুষ	JSP3210875 ফটো উপলব্ধ	# 648 নাম : গীতামনি পায়ং পেণ্ড স্বামীৰ নাম: বাজীৰ পেণ্ড ঘৰ নং : ৭৫ বয়স : 29 লিঙ্গ : মহিলা	OAP0170688 ফটো উপলব্ধ
649 নাম : জপিতৰা দলে পেণ্ড স্বামীৰ নাম: কিৰণ পেণ্ড ঘৰ নং : ১১৩ বয়স : 22 লিঙ্গ : মহিলা	OAP0018887 ফটো উপলব্ধ	# 650 নাম : পিংকী পেণ্ড পিতাৰ নাম: বঞ্জিত পেণ্ড ঘৰ নং : ৩৮ বয়স : 19 লিঙ্গ : মহিলা	OAP0161398 ফটো উপলব্ধ	651 নাম : বিমলা পেণ্ড পিতাৰ নাম: ফুকন পেণ্ড ঘৰ নং : 114 বয়স : 49 লিঙ্গ : পুৰুষ	JSP1688886 ফটো উপলব্ধ
652 নাম : অনিমা পেণ্ড স্বামীৰ নাম: বিমলা পেণ্ড ঘৰ নং : 114 বয়স : 45 লিঙ্গ : মহিলা	JSP1688897 ফটো উপলব্ধ	653 নাম : যোগেশ পেণ্ড পিতাৰ নাম: দিবাকৰ পেণ্ড ঘৰ নং : 115 বয়স : 57 লিঙ্গ : পুৰুষ	JSP1688900 ফটো উপলব্ধ	654 নাম : নিৰমাই পেণ্ড স্বামীৰ নাম: যোগেশ পেণ্ড ঘৰ নং : 115 বয়স : 54 লিঙ্গ : মহিলা	JSP1688911 ফটো উপলব্ধ
655 নাম : আয়াঙ পেণ্ড পিতাৰ নাম: যোগেশ পেণ্ড ঘৰ নং : ১১৫ বয়স : 26 লিঙ্গ : পুৰুষ	OAP0019117 ফটো উপলব্ধ	656 নাম : গুণিতা দলে পেণ্ড স্বামীৰ নাম: আয়াঙ পেণ্ড ঘৰ নং : ১১৫ বয়স : 21 লিঙ্গ : মহিলা	OAP0102301 ফটো উপলব্ধ	657 নাম : হেমৰাম বিছং পিতাৰ নাম: বাপাই বিছং ঘৰ নং : 116 বয়স : 64 লিঙ্গ : পুৰুষ	JSP1688933 ফটো উপলব্ধ
658 নাম : ঐৱতী বিছং স্বামীৰ নাম: হেমৰাম বিছং ঘৰ নং : 116 বয়স : 61 লিঙ্গ : মহিলা	JSP1688944 ফটো উপলব্ধ	# 659 নাম : পূৰ্ণা নন্দ বিছং পিতাৰ নাম: হেমৰাম বিছং ঘৰ নং : ৬৭ বয়স : 32 লিঙ্গ : পুৰুষ	JSP0293019 ফটো উপলব্ধ	# 660 নাম : ভাৰতী বিছং স্বামীৰ নাম: পূৰ্ণানন্দ বিছং ঘৰ নং : ৬৭ বয়স : 30 লিঙ্গ : মহিলা	JSP0310664 ফটো উপলব্ধ

661 নাম : ৰূপজ্যোতি ৰিছং পিতাৰ নাম: হেমৰাম ৰিছং ঘৰ নং : 116 বয়স : 29 লিঙ্গ : পুৰুষ	JSP0507632 ফটো উপলব্ধ	# 662 নাম : অশোক ৰিছং পিতাৰ নাম: হেমৰাম ৰিশোংগ ঘৰ নং : 116 বয়স : 27 লিঙ্গ : পুৰুষ	OAP0166280 ফটো উপলব্ধ	663 নাম : যোগেন ৰিছং পিতাৰ নাম: কমলেশ্বৰ ৰিছং ঘৰ নং : 117 বয়স : 49 লিঙ্গ : পুৰুষ	JSP1688977 ফটো উপলব্ধ
664 নাম : ভূপেন ৰিছং পিতাৰ নাম: কমলেশ্বৰ ৰিছং ঘৰ নং : 117 বয়স : 46 লিঙ্গ : পুৰুষ	JSP1688999 ফটো উপলব্ধ	665 নাম : গুনলতা ৰিছং স্বামীৰ নাম: যোগেন ৰিছং ঘৰ নং : 117 বয়স : 44 লিঙ্গ : মহিলা	JSP1688988 ফটো উপলব্ধ	666 নাম : কমলা ৰিছং পিতাৰ নাম: কমলেশ্বৰ ৰিছং ঘৰ নং : 117 বয়স : 43 লিঙ্গ : পুৰুষ	JSP1689005 ফটো উপলব্ধ
667 নাম : ভদ্রেস্বৰী মিলি ৰিছং স্বামীৰ নাম: মোহন ৰিছং ঘৰ নং : 119 বয়স : 41 লিঙ্গ : মহিলা	JSP1688422 ফটো উপলব্ধ	668 নাম : মোহন ৰিছং পিতাৰ নাম: কমলেশ্বৰ ৰিছং ঘৰ নং : 117 বয়স : 39 লিঙ্গ : পুৰুষ	JSP3210886 ফটো উপলব্ধ	669 নাম : কুমাৰী ৰিছং স্বামীৰ নাম: ভূপেন ৰিছং ঘৰ নং : 119 বয়স : 26 লিঙ্গ : মহিলা	JSP3955259 ফটো উপলব্ধ
670 নাম : সুভাস ৰিছং পিতাৰ নাম: যোগেন ৰিছং ঘৰ নং : 119 বয়স : 23 লিঙ্গ : পুৰুষ	JSP3313194 ফটো উপলব্ধ	671 নাম : পৰিনা মিলি ৰিছং স্বামীৰ নাম: সুভাস ৰিছং ঘৰ নং : 119 বয়স : 22 লিঙ্গ : মহিলা	OAP0100040 ফটো উপলব্ধ	672 নাম : কাংকান টাইদ ৰিছং স্বামীৰ নাম: ধনীৰাম ৰিছং ঘৰ নং : 119 বয়স : 19 লিঙ্গ : মহিলা	OAP0100073 ফটো উপলব্ধ
673 নাম : বিজয় দলে পিতাৰ নাম: কেয়ামল দলে ঘৰ নং : 118 বয়স : 42 লিঙ্গ : পুৰুষ	JSP0310672 ফটো উপলব্ধ	674 নাম : হিমাদ্ৰী দলে স্বামীৰ নাম: বিজয় দলে ঘৰ নং : 118 বয়স : 41 লিঙ্গ : মহিলা	JSP0310730 ফটো উপলব্ধ	675 নাম : দিপেন টায়ে পিতাৰ নাম: চন্দ্ৰ কান্ত টায়ে ঘৰ নং : 118 বয়স : 38 লিঙ্গ : পুৰুষ	JSP0310805 ফটো উপলব্ধ
676 নাম : অল্পনা টায়ে স্বামীৰ নাম: দিপেন টায়ে ঘৰ নং : 118 বয়স : 35 লিঙ্গ : মহিলা	JSP0310102 ফটো উপলব্ধ	677 নাম : বাপুকন ৰিছং পিতাৰ নাম: দুতিৰাম ৰিছং ঘৰ নং : 120 বয়স : 52 লিঙ্গ : পুৰুষ	JSP0507665 ফটো উপলব্ধ	678 নাম : চুনমাই ৰিছং স্বামীৰ নাম: বাপুকন ৰিছং ঘৰ নং : 120 বয়স : 47 লিঙ্গ : মহিলা	JSP0507673 ফটো উপলব্ধ
679 নাম : বিৰেন দাৰ পিতাৰ নাম: মালচন্দ্ৰ দাৰ ঘৰ নং : 121 বয়স : 29 লিঙ্গ : পুৰুষ	JSP0507681 ফটো উপলব্ধ	680 নাম : মনিকা দাৰ স্বামীৰ নাম: বিৰেন দাৰ ঘৰ নং : 121 বয়স : 27 লিঙ্গ : মহিলা	JSP0507830 ফটো উপলব্ধ	681 নাম : পৰি ফুকন স্বামীৰ নাম: ভিছাল ফুকন ঘৰ নং : 122 বয়স : 36 লিঙ্গ : মহিলা	JSP7278252 ফটো উপলব্ধ
682 নাম : ভিছাল ফুকন পিতাৰ নাম: বৈনুৰাম ফুকন ঘৰ নং : 122 বয়স : 32 লিঙ্গ : পুৰুষ	JSP7278245 ফটো উপলব্ধ	# 683 নাম : গোবিন্দ মিলি পিতাৰ নাম: কুলেধৰ মিলি ঘৰ নং : 123 বয়স : 31 লিঙ্গ : পুৰুষ	JSP0635888 ফটো উপলব্ধ	# 684 নাম : অনিমা পেগু মিলি স্বামীৰ নাম: গোবিন্দ মিলি ঘৰ নং : 123 বয়স : 28 লিঙ্গ : মহিলা	JSP0635912 ফটো উপলব্ধ
685 নাম : কুলেন টায়ে পিতাৰ নাম: সুভাষ টায়ে ঘৰ নং : 123 বয়স : 26 লিঙ্গ : পুৰুষ	JSP3955382 ফটো উপলব্ধ	686 নাম : মনিকুমাৰী পাংগিং টায়ে স্বামীৰ নাম: কুলেন টায়ে ঘৰ নং : 123 বয়স : 26 লিঙ্গ : মহিলা	JSP3942737 ফটো উপলব্ধ	687 নাম : আশু দাস পিতাৰ নাম: অনিল দাস ঘৰ নং : 128 বয়স : 50 লিঙ্গ : পুৰুষ	DLQ1391248 ফটো উপলব্ধ
688 নাম : দিপালী দাস স্বামীৰ নাম: আশু দাস ঘৰ নং : 128 বয়স : 43 লিঙ্গ : মহিলা	DLQ1538892 ফটো উপলব্ধ	689 নাম : কাশী দাস পিতাৰ নাম: আশু দাস ঘৰ নং : 128 বয়স : 19 লিঙ্গ : পুৰুষ	OAP0099408 ফটো উপলব্ধ	690 নাম : ডেপেন ৰাভা পিতাৰ নাম: নিৰেন ৰাভা ঘৰ নং : 190 বয়স : 45 লিঙ্গ : পুৰুষ	JSP5061866 ফটো উপলব্ধ

বিধানসভা সমষ্টিৰ নম্বৰ আৰু নাম : 79-চিচিবৰগাঁও
অংশৰ নম্বৰ আৰু নাম : 1-আৰ্চি বৰগড়া

691

OAP0097162

নাম : মনিকা বাটৈ মণ্ডল
স্বামীৰ নাম : শংকৰ মণ্ডল
ঘৰ নং : 239
বয়স : 20 লিঙ্গ : মহিলা

ফটো উপলব্ধ

692	1	OAP0181024
নাম : মৌচুমী মিলি ৰিছং স্বামীৰ নাম : ৰূপজ্যোতি ৰিছং ঘৰ নং : ১১৬ বয়স : 18 লিঙ্গ : মহিলা		
ফটো উপলব্ধ		

#1 693	1	OAP0180901
নাম : বেবি টায়ে ৰিছং স্বামীৰ নাম : দেবানন্দ ৰিছং ঘৰ নং : ১১৭ বয়স : 19 লিঙ্গ : মহিলা		
ফটো উপলব্ধ		

694	1	OAP0180950
নাম : অভিনাশ পেণ্ডু পিতাৰ নাম : বিমলা পেণ্ডু ঘৰ নং : ১১৪ বয়স : 20 লিঙ্গ : পুৰুষ		
ফটো উপলব্ধ		

695	1	OAP0180976
নাম : পৰ্নিমা পেণ্ডু পিতাৰ নাম : জহৰলাল পেণ্ডু ঘৰ নং : ৬৩ বয়স : 22 লিঙ্গ : মহিলা		
ফটো উপলব্ধ		

696	1	OAP0181081
নাম : চিমি পেণ্ডু টায়ে স্বামীৰ নাম : ৰাজু টায়ে ঘৰ নং : ২৭ বয়স : 31 লিঙ্গ : মহিলা		
ফটো উপলব্ধ		

697	1	OAP0181115
নাম : কমলাৱতী মিলি পাছুং স্বামীৰ নাম : জয়ন্ত পাছুং ঘৰ নং : ৯৯ বয়স : 18 লিঙ্গ : মহিলা		
ফটো উপলব্ধ		

698	1	OAP0181354
নাম : হৰেশ ৰিছং পিতাৰ নাম : বাকৰ ৰিছং ঘৰ নং : ৮০ বয়স : 18 লিঙ্গ : পুৰুষ		
ফটো উপলব্ধ		

699	1	OAP0181834
নাম : তানিয়া পায়েং মাতৃৰ নাম : খেমারতী পায়েং ঘৰ নং : 72 বয়স : 21 লিঙ্গ : মহিলা		
ফটো উপলব্ধ		

700	1	OAP0182659
নাম : গীতাৰাণি পেণ্ডু টায়ে স্বামীৰ নাম : বিমান টায়ে ঘৰ নং : ৬২ বয়স : 18 লিঙ্গ : মহিলা		
ফটো উপলব্ধ		

701	1	OAP0183590
নাম : অঞ্জলী দলে পায়েং স্বামীৰ নাম : ৰাজা পায়েং ঘৰ নং : ৫৪ বয়স : 21 লিঙ্গ : মহিলা		
ফটো উপলব্ধ		

702	1	OAP0183624
নাম : শচীন চুংক্ৰাং পিতাৰ নাম : বিদ্যাধৰ চুংক্ৰাং ঘৰ নং : ২৯ বয়স : 18 লিঙ্গ : পুৰুষ		
ফটো উপলব্ধ		

703	1	OAP0183772
নাম : মেনকা টায়ে পিতাৰ নাম : ৰাজেন টায়ে ঘৰ নং : ৪১ বয়স : 20 লিঙ্গ : মহিলা		
ফটো উপলব্ধ		

704	1	OAP0194100
নাম : ধনীৰাম ৰিছং পিতাৰ নাম : যোগেন ৰিছং ঘৰ নং : ১১৭ বয়স : 19 লিঙ্গ : পুৰুষ		
ফটো উপলব্ধ		

705	1	OAP0195107
নাম : টংকেশ্বৰ কুমাং পিতাৰ নাম : গোৰিয়া কুমাং ঘৰ নং : ৩ বয়স : 19 লিঙ্গ : পুৰুষ		
ফটো উপলব্ধ		

706	1	OAP0196642
নাম : দেবকুমাৰ পেণ্ডু পিতাৰ নাম : পূৰ্ণকান্ত পেণ্ডু ঘৰ নং : ৯৪ বয়স : 26 লিঙ্গ : পুৰুষ		
ফটো উপলব্ধ		

707	1	OAP0203034
নাম : টুনউ পায়েং স্বামীৰ নাম : গুনাধৰ পায়েং ঘৰ নং : ৭২ বয়স : 48 লিঙ্গ : মহিলা		
ফটো উপলব্ধ		

708	1	OAP0206060
নাম : বিশ্বমতি ৰিছং স্বামীৰ নাম : কমলা ৰিছং ঘৰ নং : ১১৭ বয়স : 38 লিঙ্গ : মহিলা		
ফটো উপলব্ধ		

ভোটাৰৰ সাৰাংশ							
A) ভোটাৰৰ সংখ্যা							
		তালিকাৰ প্ৰকাৰ	তালিকাৰ চিনাক্তকৰণ	ভোটাৰৰ সংখ্যা			
				পুৰুষ	মহিলা	৩য় লিঙ্গ	মুঠ
I	মূল তালিকা	মূল তালিকা	বিশেষ সংশোধন, 2026 চনৰ পূৰ্বৰ 2025 চনৰ মূল তালিকাৰ লগত থকা সংযোজন সমূহ একত্ৰিতকৰন কৰা তালিকা।	328	363	0	691
II	যোগ তালিকা	পৰিপূৰক 1	বিশেষ সংক্ষিপ্ত সংশোধন, 2026	6	11	0	17
III	বিয়োজন তালিকা	পৰিপূৰক 1	বিশেষ সংক্ষিপ্ত সংশোধন, 2026	4	4	0	8
IV	লিংগ ক্ষেত্ৰত পৰিবৰ্তনৰ বাবে পাৰ্থক্য			0	0	0	0
এই সংশোধনৰ পিছত ভোটাৰ তালিকাত ভোটাৰৰ মুঠ সংখ্যা (I+II-III+IV)				330	370	0	700
B) শুধৰনীৰ সংখ্যা							
তালিকাৰ প্ৰকাৰ		তালিকাৰ চিনাক্তকৰণ		শুধৰনীৰ সংখ্যা			
পৰিপূৰক 1		বিশেষ সংক্ষিপ্ত সংশোধন, 2026		183			

নিৰ্বাচক পঞ্জীয়ন বিষয়াৰ স্বাক্ষৰ

E-মৃত, S-স্থানান্তৰিত/ বাসস্থান পৰিবৰ্তন, R-প্ৰতিলিপি, M-নিখোজ, Q-অযোগ্য