

ভোটাৰ তালিকা 2026 S03 অসম

বিধানসভা সমষ্টিৰ নম্বৰ, নাম আৰু সংৰক্ষণৰ স্থিতি : 81 - শদিয়া (সাধাৰণ)		খণ্ড নং : 110																			
এই বিধানসভা সমষ্টিত কোন সংসদীয় সমষ্টিৰ অন্তৰ্গত তাৰ নম্বৰ, নাম আৰু সংৰক্ষণ স্থিতি : 12 - লক্ষীমপুৰ (সাধাৰণ)																					
1. সংশোধনৰ বিৱৰণ																					
সংশোধনৰ বছৰ	2026	তালিকাৰ চিনাক্তকৰণ																			
ভিত্তি তাৰিখ	01-01-2026	বিশেষ সংশোধন, 2026 চনৰ পূৰ্বৰ 2025 চনৰ মূল তালিকাৰ লগত থকা সংযোজন সমূহ একত্ৰিতকৰণ কৰা তালিকা।																			
সংশোধনৰ প্ৰকাৰ	বিশেষ সংশোধন 2026																				
প্ৰকাশনৰ তাৰিখ	10-02-2026																				
2. খণ্ড আৰু ভোটগ্ৰহন কেন্দ্ৰৰ বিৱৰণ																					
খণ্ডৰ অন্তৰ্গত এলেকা সমূহৰ নম্বৰ আৰু নাম																					
1-চূপপোৰা	<table style="width: 100%; border-collapse: collapse;"> <tr> <td style="width: 50%;">মূল চহৰ/গাওঁ</td> <td style="width: 50%;">: বৰধুনিয়া</td> </tr> <tr> <td>ৱাৰ্ড নং</td> <td>:</td> </tr> <tr> <td>ডাকঘৰ</td> <td>: নতুন বালিজান</td> </tr> <tr> <td>পুলিচ থানা</td> <td>: চেংচাপ</td> </tr> <tr> <td>ব্লক</td> <td>: শদিয়া</td> </tr> <tr> <td>ৰাজহ চক্ৰ</td> <td>: শদিয়া</td> </tr> <tr> <td>জিলা</td> <td>: তিনিচুকীয়া</td> </tr> <tr> <td>পিনকোড</td> <td>: 786158</td> </tr> </table>					মূল চহৰ/গাওঁ	: বৰধুনিয়া	ৱাৰ্ড নং	:	ডাকঘৰ	: নতুন বালিজান	পুলিচ থানা	: চেংচাপ	ব্লক	: শদিয়া	ৰাজহ চক্ৰ	: শদিয়া	জিলা	: তিনিচুকীয়া	পিনকোড	: 786158
মূল চহৰ/গাওঁ						: বৰধুনিয়া															
ৱাৰ্ড নং						:															
ডাকঘৰ						: নতুন বালিজান															
পুলিচ থানা						: চেংচাপ															
ব্লক						: শদিয়া															
ৰাজহ চক্ৰ						: শদিয়া															
জিলা	: তিনিচুকীয়া																				
পিনকোড	: 786158																				
2-বৰধুনিয়া গাওঁ																					
3. ভোটগ্ৰহন কেন্দ্ৰৰ বিৱৰণ																					
ভোটগ্ৰহন কেন্দ্ৰৰ নম্বৰ আৰু নাম :	ভোটগ্ৰহন কেন্দ্ৰৰ প্ৰকাৰ (পুৰুষ/মহিলা/সাধাৰণ)	সাধাৰণ																			
110 - চুনপুৰা উচ্চ মাধ্যমিক বিদ্যালয় (সোঁ অংশ)	খণ্ডৰ অন্তৰ্গত সহায়ক ভোটগ্ৰহন কেন্দ্ৰ সংখ্যা :	0																			
ভোটগ্ৰহন কেন্দ্ৰৰ ঠিকনা :																					
চুনপুৰা উচ্চ মাধ্যমিক বিদ্যালয়, কোঠা নং ২, চুনপুৰা, ডাকঘৰ-নতুন বালিজান																					
থানা-চেংচাপ, জিলা-তিনিচুকীয়া, পিনকোড-৭৮৬১৫৮																					
4. ভোটাৰৰ সংখ্যা																					
আৰম্ভনি ক্ৰমিক নং	শেষ ক্ৰমিক নং	মুঠ ভোটাৰ																			
		পুৰুষ	মহিলা	৩য় লিঙ্গ	মুঠ																
1	1062	525	478	0	1003																

নিৰ্বাচক পঞ্জীয়ন বিষয়াৰ স্বাক্ষৰ

Nazri Naksha

Google Map View



Polling Station Building Front View

ভোটগ্ৰহন কেন্দ্ৰৰ সন্মুখৰ দৃশ্য



Cad View

Key MAP View

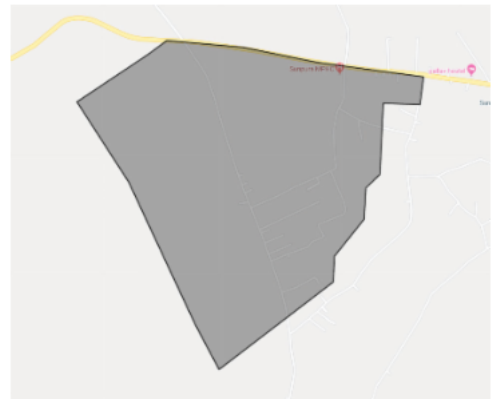
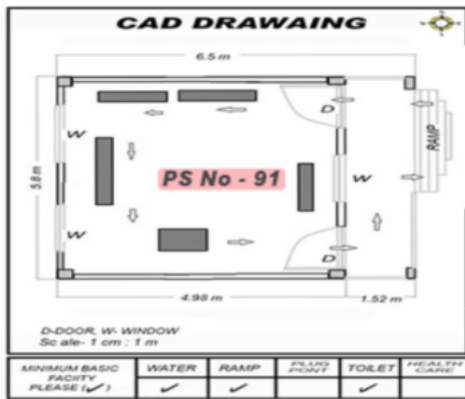

1 নাম : সবীতা ছেত্ৰী স্বামীৰ নাম: ভুবন ছেত্ৰী ঘৰ নং : 1 বয়স : 34 লিঙ্গ : মহিলা	HXX6742536 ফটো উপলব্ধ	2 নাম : সনজীভ আচাৰ্য পিতাৰ নাম: শান্তিৰাম আচাৰ্য ঘৰ নং : 01 বয়স : 22 লিঙ্গ : পুৰুষ	HXX1875053 ফটো উপলব্ধ	3 নাম : লিলা দেৱী শৰ্মা স্বামীৰ নাম: গোপাল শৰ্মা ঘৰ নং : 02 বয়স : 65 লিঙ্গ : মহিলা	HXX0206888 ফটো উপলব্ধ
4 নাম : হেমা থাপা স্বামীৰ নাম: মন বাহাদুৰ থাপা ঘৰ নং : 02 বয়স : 52 লিঙ্গ : মহিলা	HXX0206896 ফটো উপলব্ধ	5 নাম : গোপাল বাছকোটা পিতাৰ নাম: সদানন্দ বাছকোটা ঘৰ নং : 02 বয়স : 42 লিঙ্গ : পুৰুষ	HXX0206946 ফটো উপলব্ধ	6 নাম : শ্বেতা থাপা পিতাৰ নাম: মন বাহাদুৰ থাপা ঘৰ নং : 02 বয়স : 29 লিঙ্গ : মহিলা	HXX0206987 ফটো উপলব্ধ
7 নাম : বাসন্তী ছেত্ৰী স্বামীৰ নাম: চন্দ্ৰ বাহাদুৰ ছেত্ৰী ঘৰ নং : 2 বয়স : 25 লিঙ্গ : মহিলা	HXX0374520 ফটো উপলব্ধ	8 নাম : গনেশ বাছকটা পিতাৰ নাম: হৰিপ্ৰসাদ বাছকটা ঘৰ নং : 2 বয়স : 23 লিঙ্গ : পুৰুষ	HXX1643964 ফটো উপলব্ধ	9 নাম : বিশাল পল মাতৃৰ নাম: ৰিমা পল ঘৰ নং : 04 বয়স : 27 লিঙ্গ : পুৰুষ	HXX0624056 ফটো উপলব্ধ
10 নাম : ৰোশন ছেত্ৰী পিতাৰ নাম: হৰেন্দ্ৰ ছেত্ৰী ঘৰ নং : 05 বয়স : 28 লিঙ্গ : পুৰুষ	HXX0207076 ফটো উপলব্ধ	11 নাম : দেবী প্ৰসাদ শৰ্মা পিতাৰ নাম: অবীনাৰায়ণ শৰ্মা ঘৰ নং : 9 বয়স : 34 লিঙ্গ : পুৰুষ	HXX6734583 ফটো উপলব্ধ	12 নাম : দেবী বাহাদুৰ ছেত্ৰী পিতাৰ নাম: সোমী বাহাদুৰ ছেত্ৰী ঘৰ নং : 9 বয়স : 31 লিঙ্গ : পুৰুষ	HXX6734594 ফটো উপলব্ধ
13 নাম : অমিত ছেত্ৰী পিতাৰ নাম: ঘনশ্যাম ছেত্ৰী ঘৰ নং : 08 বয়স : 28 লিঙ্গ : পুৰুষ	HXX0207316 ফটো উপলব্ধ	14 নাম : সংগীতা তামাং পিতাৰ নাম: শেৰ বাহাদুৰ তামাং ঘৰ নং : 8 বয়স : 33 লিঙ্গ : মহিলা	HXX6734607 ফটো উপলব্ধ	15 নাম : সুস্মিতা তামাং পিতাৰ নাম: চেৰ বাহাদুৰ তামাং ঘৰ নং : 9 বয়স : 27 লিঙ্গ : মহিলা	HXX0583054 ফটো উপলব্ধ
16 নাম : ৰাকেশ তামাং পিতাৰ নাম: চেৰ বাঃ তামাং ঘৰ নং : 9 বয়স : 24 লিঙ্গ : পুৰুষ	HXX1710771 ফটো উপলব্ধ	17 নাম : বিমল ছেত্ৰী পিতাৰ নাম: কমল বাহাদুৰ ছেত্ৰী ঘৰ নং : 10ক বয়স : 30 লিঙ্গ : পুৰুষ	HXX6742547 ফটো উপলব্ধ	18 নাম : অঞ্জনা ছেত্ৰী স্বামীৰ নাম: কৃষ্ণ বাহাদুৰ ছেত্ৰী ঘৰ নং : 11 বয়স : 36 লিঙ্গ : মহিলা	HXX6734618 ফটো উপলব্ধ
19 নাম : কেচেৰীমায়ী ছেত্ৰী স্বামীৰ নাম: ঘনশ্যাম ছেত্ৰী ঘৰ নং : 15 বয়স : 36 লিঙ্গ : মহিলা	HXX6734845 ফটো উপলব্ধ	20 নাম : মমতা লিম্বু পিতাৰ নাম: ভীমবাহাদুৰ লিম্বু ঘৰ নং : 18 বয়স : 36 লিঙ্গ : মহিলা	HXX6742467 ফটো উপলব্ধ	21 নাম : শেখৰ লিম্বু পিতাৰ নাম: ভীম বাহাদুৰ লিম্বু ঘৰ নং : 18 বয়স : 24 লিঙ্গ : পুৰুষ	PSO0040212 ফটো উপলব্ধ
S 22 নাম : ইন্দ্ৰ কুমাৰ ছেত্ৰী পিতাৰ নাম: কৃষ্ণ বাহাদুৰ ছেত্ৰী ঘৰ নং : 19 বয়স : 27 লিঙ্গ : পুৰুষ	PSO0042382 ফটো উপলব্ধ	23 নাম : গীতা ছেত্ৰী পিতাৰ নাম: কৃষ্ণ বাহাদুৰ ছেত্ৰী ঘৰ নং : 19 বয়স : 20 লিঙ্গ : মহিলা	PSO0040139 ফটো উপলব্ধ	24 নাম : দীপা লিম্বু পিতাৰ নাম: ফি. স্বা লিম্বু ঘৰ নং : 20 বয়স : 23 লিঙ্গ : মহিলা	PSO0042309 ফটো উপলব্ধ
25 নাম : মন বাহাদুৰ লোহাৰ পিতাৰ নাম: হৰ্ক বাহাদুৰ লোহাৰ ঘৰ নং : 21 বয়স : 71 লিঙ্গ : পুৰুষ	HXX0491183 ফটো উপলব্ধ	26 নাম : আশা মালা স্বামীৰ নাম: অনুৰুধ মালা ঘৰ নং : 21 বয়স : 47 লিঙ্গ : মহিলা	HXX6734630 ফটো উপলব্ধ	27 নাম : গংগা বাহাদুৰ লোহাৰ পিতাৰ নাম: লাল বাহাদুৰ লোহাৰ ঘৰ নং : 21 বয়স : 28 লিঙ্গ : পুৰুষ	HXX0583203 ফটো উপলব্ধ
28 নাম : লিল বাহাদুৰ লোহাৰ পিতাৰ নাম: মন বাহাদুৰ লোহাৰ ঘৰ নং : 21 বয়স : 25 লিঙ্গ : পুৰুষ	HXX0632182 ফটো উপলব্ধ	29 নাম : ফুল মায়ী লোহাৰ স্বামীৰ নাম: গংগা বাহাদুৰ লোহাৰ ঘৰ নং : 21 বয়স : 22 লিঙ্গ : মহিলা	HXX1628601 ফটো উপলব্ধ	30 নাম : সবিতা ছেত্ৰী স্বামীৰ নাম: প্ৰকাশ ছেত্ৰী ঘৰ নং : 23 বয়স : 34 লিঙ্গ : মহিলা	HXX6734641 ফটো উপলব্ধ

31 নাম : বৃদ্ধ বাহাদুৰ ছেত্ৰী পিতাৰ নাম: লেখ বাহাদুৰ ছেত্ৰী ঘৰ নং : ২৪ক বয়স : 28 লিঙ্গ : পুৰুষ	HXX6742489 ফটো উপলব্ধ	32 নাম : বিক্রম ছেত্ৰী পিতাৰ নাম: প্ৰেম বাঃ ছেত্ৰী ঘৰ নং : 27 বয়স : 22 লিঙ্গ : পুৰুষ	PSO0042325 ফটো উপলব্ধ	33 নাম : মায়ী তামাং স্বামীৰ নাম: নন্দলাল তামাং ঘৰ নং : ২৯ বয়স : 52 লিঙ্গ : মহিলা	HXX1670405 ফটো উপলব্ধ
34 নাম : গনেশ তামাং পিতাৰ নাম: চন্দ্ৰ তামাং ঘৰ নং : ২৯ বয়স : 49 লিঙ্গ : পুৰুষ	HXX1691518 ফটো উপলব্ধ	35 নাম : মন মায়ী তামাং স্বামীৰ নাম: গনেশ তামাং ঘৰ নং : ২৯ বয়স : 47 লিঙ্গ : মহিলা	HXX1691344 ফটো উপলব্ধ	36 নাম : মনোজ তামাং পিতাৰ নাম: বাম বাহাদুৰ তামাং ঘৰ নং : ২৯ বয়স : 33 লিঙ্গ : পুৰুষ	HXX6734674 ফটো উপলব্ধ
37 নাম : লাল বাহাদুৰ তামাং পিতাৰ নাম: নন্দলাল তামাং ঘৰ নং : ২৯ বয়স : 32 লিঙ্গ : পুৰুষ	HXX1666965 ফটো উপলব্ধ	38 নাম : খেম ৰাজ তামাং পিতাৰ নাম: নন্দলাল তামাং ঘৰ নং : ২৯ বয়স : 27 লিঙ্গ : পুৰুষ	HXX1658863 ফটো উপলব্ধ	39 নাম : বুদ্ধিমান তামাং পিতাৰ নাম: গনেশ তামাং ঘৰ নং : ২৯ বয়স : 25 লিঙ্গ : পুৰুষ	HXX1659002 ফটো উপলব্ধ
# 40 নাম : উষা তামাং পিতাৰ নাম: জয় বাহাদুৰ তামাং ঘৰ নং : ৩০ বয়স : 33 লিঙ্গ : মহিলা	HXX6734685 ফটো উপলব্ধ	41 নাম : চুক মায়ী তামাং পিতাৰ নাম: জয় বাহাদুৰ তামাং ঘৰ নং : 30 বয়স : 25 লিঙ্গ : মহিলা	HXX0582965 ফটো উপলব্ধ	42 নাম : সঙ্গীতা তামাং পিতাৰ নাম: ধন বাহাদুৰ তামাং ঘৰ নং : 30 বয়স : 20 লিঙ্গ : মহিলা	PSO0040329 ফটো উপলব্ধ
S 43 নাম : শ্বেৰ সিং ছেত্ৰী পিতাৰ নাম: ভীম বাহাদুৰ ছেত্ৰী ঘৰ নং : 31 বয়স : 85 লিঙ্গ : পুৰুষ	HXX6734709 ফটো উপলব্ধ	S 44 নাম : দীল্লি ৰাম ছেত্ৰী পিতাৰ নাম: ভীম বাহাদুৰ ছেত্ৰী ঘৰ নং : 31 বয়স : 81 লিঙ্গ : পুৰুষ	HXX6734696 ফটো উপলব্ধ	45 নাম : অম্বিকা আচাৰ্য্য স্বামীৰ নাম: লোক নাথ আচাৰ্য্য ঘৰ নং : 32ক বয়স : 40 লিঙ্গ : মহিলা	HXX5836771 ফটো উপলব্ধ
46 নাম : ৰজিদা বেগম পিতাৰ নাম: ৰচম আলি ঘৰ নং : ৩২ বয়স : 35 লিঙ্গ : মহিলা	HXX6734710 ফটো উপলব্ধ	47 নাম : ধন বাহাদুৰ ছেত্ৰী পিতাৰ নাম: পদম বাহাদুৰ ছেত্ৰী ঘৰ নং : ৩৩ বয়স : 42 লিঙ্গ : পুৰুষ	HXX6734721 ফটো উপলব্ধ	48 নাম : ৰঞ্জু ছেত্ৰী স্বামীৰ নাম: ধন বাহাদুৰ ছেত্ৰী ঘৰ নং : 33 বয়স : 37 লিঙ্গ : মহিলা	HXX0583575 ফটো উপলব্ধ
49 নাম : মন কুমাৰ তামাং পিতাৰ নাম: নৰ বাহাদুৰ তামাং ঘৰ নং : ৩৭ বয়স : 33 লিঙ্গ : পুৰুষ	HXX6734732 ফটো উপলব্ধ	50 নাম : মোহিনী তামাং পিতাৰ নাম: নৰ বাহাদুৰ তামাং ঘৰ নং : 37 বয়স : 27 লিঙ্গ : মহিলা	HXX0582460 ফটো উপলব্ধ	51 নাম : গকল ছেত্ৰী পিতাৰ নাম: জীত বাহাদুৰ ছেত্ৰী ঘৰ নং : ৩৮ বয়স : 33 লিঙ্গ : পুৰুষ	HXX6734743 ফটো উপলব্ধ
S 52 নাম : উমা দেবী ছেত্ৰী স্বামীৰ নাম: চন্দ্ৰ বাহাদুৰ ছেত্ৰী ঘৰ নং : 38 বয়স : 80 লিঙ্গ : মহিলা	HXX0582734 ফটো উপলব্ধ	53 নাম : পিতাম্বৰ ছেত্ৰী পিতাৰ নাম: ৰত্ন বাহাদুৰ ছেত্ৰী ঘৰ নং : 38 বয়স : 25 লিঙ্গ : পুৰুষ	HXX0582775 ফটো উপলব্ধ	54 নাম : মীনা ছেত্ৰী স্বামীৰ নাম: চম বাহাদুৰ ছেত্ৰী ঘৰ নং : ৩৯ ক বয়স : 25 লিঙ্গ : মহিলা	HXX0600783 ফটো উপলব্ধ
55 নাম : বিমলা ছেত্ৰী স্বামীৰ নাম: দীপক ছেত্ৰী ঘৰ নং : ৪৩ বয়স : 33 লিঙ্গ : মহিলা	HXX6742514 ফটো উপলব্ধ	56 নাম : ধন বাহাদুৰ ৰাই পিতাৰ নাম: জয় বাহাদুৰ ৰায় ঘৰ নং : ৪৫ বয়স : 39 লিঙ্গ : পুৰুষ	HXX6742445 ফটো উপলব্ধ	57 নাম : ৰাধিকা ৰাই পিতাৰ নাম: জয়বাহাদুৰ ৰায় ঘৰ নং : ৪৫ বয়স : 33 লিঙ্গ : মহিলা	HXX6742456 ফটো উপলব্ধ
58 নাম : সোম বাহাদুৰ ৰায় পিতাৰ নাম: জয় বাহাদুৰ ৰায় ঘৰ নং : ৪৫ বয়স : 32 লিঙ্গ : মহিলা	HXX6742434 ফটো উপলব্ধ	59 নাম : উলী দাস পিতাৰ নাম: অজয় দাস ঘৰ নং : 48 বয়স : 23 লিঙ্গ : মহিলা	HXX1507292 ফটো উপলব্ধ	S 60 নাম : অজয় গগৈ পিতাৰ নাম: জয় প্ৰসাদ গগৈ ঘৰ নং : ৫০ বয়স : 36 লিঙ্গ : পুৰুষ	HXX0598474 ফটো উপলব্ধ

61 নাম : ঢক বাহাদুৰ ছেত্ৰী পিতাৰ নাম: লেখ বাহাদুৰ ছেত্ৰী ঘৰ নং : ৫২ বয়স : 26 লিঙ্গ : পুৰুষ	HXX0319806 ফটো উপলব্ধ	62 নাম : কৃষ্ণ বাহাদুৰ ছেত্ৰী পিতাৰ নাম: গোবিন্দ ছেত্ৰী ঘৰ নং : ৫৭ বয়স : 63 লিঙ্গ : পুৰুষ	HXX6742525 ফটো উপলব্ধ	63 নাম : পম ফা ছেত্ৰী স্বামীৰ নাম: কৃষ্ণ বাঃ ছেত্ৰী ঘৰ নং : 57 বয়স : 58 লিঙ্গ : মহিলা	HXX1894310 ফটো উপলব্ধ
64 নাম : ধৰম ৰাজ ছেত্ৰী পিতাৰ নাম: ধন বাহাদুৰ ছেত্ৰী ঘৰ নং : ৫৭ বয়স : 37 লিঙ্গ : পুৰুষ	HXX6734801 ফটো উপলব্ধ	65 নাম : মন মায়া ছেত্ৰী পিতাৰ নাম: গোবিন্দ ছেত্ৰী ঘৰ নং : ৫৭ বয়স : 37 লিঙ্গ : মহিলা	HXX6734812 ফটো উপলব্ধ	66 নাম : গনেশ ছেত্ৰী পিতাৰ নাম: গোবিন্দ ছেত্ৰী ঘৰ নং : ৫৭ বয়স : 34 লিঙ্গ : পুৰুষ	HXX6734834 ফটো উপলব্ধ
67 নাম : নীৰ বাহাদুৰ ছেত্ৰী পিতাৰ নাম: ধনবাহাদুৰ ছেত্ৰী ঘৰ নং : ৫৭ বয়স : 33 লিঙ্গ : পুৰুষ	HXX6734798 ফটো উপলব্ধ	68 নাম : লোম বাহাদুৰ ছেত্ৰী পিতাৰ নাম: গোবিন্দ ছেত্ৰী ঘৰ নং : ৫৭ বয়স : 32 লিঙ্গ : মহিলা	HXX6734823 ফটো উপলব্ধ	R 69 নাম : ইন্দ্ৰ কঃ ছেত্ৰী পিতাৰ নাম: কৃষ্ণ বাঃ ছেত্ৰী ঘৰ নং : 57 বয়স : 28 লিঙ্গ : পুৰুষ	HXX1894328 ফটো উপলব্ধ
70 নাম : নীৰ বাহাদুৰ ছেত্ৰী পিতাৰ নাম: কৃষ্ণ বাহাদুৰ ছেত্ৰী ঘৰ নং : 57 বয়স : 26 লিঙ্গ : পুৰুষ	HXX0633768 ফটো উপলব্ধ	71 নাম : ভান মায়া ছেত্ৰী স্বামীৰ নাম: শান্তিৰাম ছেত্ৰী ঘৰ নং : ৬০ বয়স : 32 লিঙ্গ : মহিলা	HXX1672666 ফটো উপলব্ধ	S 72 নাম : শান্তিৰাম ছেত্ৰী পিতাৰ নাম: ছবিলাল ছেত্ৰী ঘৰ নং : ৬০ বয়স : 32 লিঙ্গ : পুৰুষ	HXX6742503 ফটো উপলব্ধ
73 নাম : দীপা ছেত্ৰী পিতাৰ নাম: নিৰ বাহাদুৰ ছেত্ৰী ঘৰ নং : ৭০ বয়স : 34 লিঙ্গ : মহিলা	HXX6734856 ফটো উপলব্ধ	74 নাম : অন ছেত্ৰী পিতাৰ নাম: নিৰ বাহাদুৰ ছেত্ৰী ঘৰ নং : 70 বয়স : 30 লিঙ্গ : মহিলা	HXX0583518 ফটো উপলব্ধ	75 নাম : প্ৰমিলা ছেত্ৰী স্বামীৰ নাম: ওম বাহাদুৰ ছেত্ৰী ঘৰ নং : 70 বয়স : 26 লিঙ্গ : মহিলা	HXX0583450 ফটো উপলব্ধ
76 নাম : ডম্বৰ ছেত্ৰী পিতাৰ নাম: পূৰ্ণ বাহাদুৰ ছেত্ৰী ঘৰ নং : ৭১ বয়স : 35 লিঙ্গ : পুৰুষ	HXX1267111 ফটো উপলব্ধ	77 নাম : আচা শৰ্মা স্বামীৰ নাম: অমৰ শৰ্মা ঘৰ নং : 82 বয়স : 44 লিঙ্গ : মহিলা	HXX1457738 ফটো উপলব্ধ	78 নাম : যশোদা স্বামীৰ নাম: জিত বাহাদুৰ চেত্ৰী ঘৰ নং : ১০৯ বয়স : 46 লিঙ্গ : মহিলা	HXX6734878 ফটো উপলব্ধ
79 নাম : বিটু বাহাদুৰ ছেত্ৰী পিতাৰ নাম: লগ বাহাদুৰ ছেত্ৰী ঘৰ নং : ১০৯ বয়স : 35 লিঙ্গ : পুৰুষ	HXX6734889 ফটো উপলব্ধ	80 নাম : অনিতা ছেত্ৰী স্বামীৰ নাম: বিটু বাঃ ছেত্ৰী ঘৰ নং : ১০৯ বয়স : 31 লিঙ্গ : মহিলা	HXX6742616 ফটো উপলব্ধ	81 নাম : সুমন ছেত্ৰী স্বামীৰ নাম: সন্তোষ ছেত্ৰী ঘৰ নং : 113 বয়স : 22 লিঙ্গ : মহিলা	PSO0055269 ফটো উপলব্ধ
82 নাম : পিত্ত দত্ত পিতাৰ নাম: প্ৰদীপ দত্ত ঘৰ নং : ২৩৭ ক বয়স : 23 লিঙ্গ : পুৰুষ	HXX1212653 ফটো উপলব্ধ	83 নাম : হৰি প্ৰসাদ অৰ্জেল পিতাৰ নাম: গণপতি অৰ্জেল ঘৰ নং : ১৪২ বয়স : 56 লিঙ্গ : পুৰুষ	HXX6734890 ফটো উপলব্ধ	84 নাম : সাবিত্ৰী আৰ্জেল স্বামীৰ নাম: হৰি প্ৰচাদ আৰ্জেল ঘৰ নং : ১৪২ বয়স : 50 লিঙ্গ : মহিলা	HXX6734903 ফটো উপলব্ধ
85 নাম : ইবনাথ দাহাল পিতাৰ নাম: হৰিপ্ৰসাদ দাহাল ঘৰ নং : ১৪২ বয়স : 47 লিঙ্গ : পুৰুষ	HXX1811558 ফটো উপলব্ধ	86 নাম : নোমল আৰ্জেল পিতাৰ নাম: হৰি প্ৰসাদ আৰ্জেল ঘৰ নং : 142 বয়স : 31 লিঙ্গ : পুৰুষ	HXX0583534 ফটো উপলব্ধ	87 নাম : ৰশ্মিতা অৰ্জেল স্বামীৰ নাম: নোমল অৰ্জেল ঘৰ নং : 142 বয়স : 29 লিঙ্গ : মহিলা	PSO0041228 ফটো উপলব্ধ
88 নাম : মনিষ দাহাল পিতাৰ নাম: ইবনাথ দাহাল ঘৰ নং : 142 বয়স : 22 লিঙ্গ : পুৰুষ	HXX1875830 ফটো উপলব্ধ	89 নাম : মিনা ভগুৰী স্বামীৰ নাম: ঘনশ্যাম ভাগুৰী ঘৰ নং : ১৬৩ বয়স : 37 লিঙ্গ : মহিলা	HXX6734914 ফটো উপলব্ধ	90 নাম : যশোদা কৈৰালা স্বামীৰ নাম: কৃষ্ণ কৈৰালা ঘৰ নং : ১৬৬ বয়স : 34 লিঙ্গ : মহিলা	HXX6734925 ফটো উপলব্ধ

91 নাম : মিত্ৰলাল শৰ্মা পিতাৰ নাম: গণপতি শৰ্মা ঘৰ নং : ১৬৯ বয়স : 50 লিঙ্গ : পুৰুষ	HXX6742569 ফটো উপলব্ধ	92 নাম : মুনা দেবী শৰ্মা স্বামীৰ নাম: মিত্ৰলাল শৰ্মা ঘৰ নং : ১৬৯ বয়স : 44 লিঙ্গ : মহিলা	HXX6742558 ফটো উপলব্ধ	93 নাম : দিনেশ শৰ্মা পিতাৰ নাম: মিত্ৰলাল শৰ্মা ঘৰ নং : 169 বয়স : 24 লিঙ্গ : পুৰুষ	HXX0507673 ফটো উপলব্ধ
94 নাম : নিশা শৰ্মা পিতাৰ নাম: মিত্ৰলাল ঘৰ নং : 169 বয়স : 20 লিঙ্গ : মহিলা	PSO0086272 ফটো উপলব্ধ	95 নাম : ধৰ্মেশ্বৰী দাস স্বামীৰ নাম: ভবেন ঘৰ নং : ১৭০ বয়স : 86 লিঙ্গ : মহিলা	HXX6734970 ফটো উপলব্ধ	96 নাম : মাধব ৰিজাল অন্যান্য: খেম নাথ ৰিজাল ঘৰ নং : ১৭০ বয়স : 55 লিঙ্গ : পুৰুষ	HXX6734947 ফটো উপলব্ধ
97 নাম : নেত্ৰমায়ী ৰিজাল স্বামীৰ নাম: গনপতি ৰিজাল ঘৰ নং : ১৭০ বয়স : 54 লিঙ্গ : মহিলা	HXX6734969 ফটো উপলব্ধ	98 নাম : খেম নাথ পোখৰেল পিতাৰ নাম: চন্দ্ৰলাল পোখৰেল ঘৰ নং : ১৭০ বয়স : 54 লিঙ্গ : পুৰুষ	HXX6735008 ফটো উপলব্ধ	99 নাম : নৰ্মদা পোখৰেল স্বামীৰ নাম: খেম নাথ পোখৰেল ঘৰ নং : ১৭০ বয়স : 51 লিঙ্গ : মহিলা	HXX6735019 ফটো উপলব্ধ
100 নাম : কমলা ৰিজাল স্বামীৰ নাম: মাধব ৰিজাল ঘৰ নং : ১৭০ বয়স : 45 লিঙ্গ : মহিলা	HXX6734958 ফটো উপলব্ধ	101 নাম : দুৰ্গা মায়ী বাছকোটা স্বামীৰ নাম: গোপাল বাছকোটা ঘৰ নং : ১৭০ বয়স : 41 লিঙ্গ : মহিলা	HXX0247767 ফটো উপলব্ধ	102 নাম : প্ৰাঞ্জল শইকীয়া পিতাৰ নাম: দিলীপ শইকীয়া ঘৰ নং : ১৭০ বয়স : 38 লিঙ্গ : পুৰুষ	HXX1411727 ফটো উপলব্ধ
S 103 নাম : বেখা পখৰেল পিতাৰ নাম: খেমনাথ পখৰেল ঘৰ নং : ১৭০ বয়স : ৪২ লিঙ্গ : মহিলা	HXX6742638 ফটো উপলব্ধ	104 নাম : সঞ্জীৱ পোখ্ৰেল পিতাৰ নাম: খেমনাথ পোখ্ৰেল ঘৰ নং : ১৭০ বয়স : 32 লিঙ্গ : পুৰুষ	HXX0053637 ফটো উপলব্ধ	105 নাম : বিষ্ণু বৰাল পিতাৰ নাম: ৰঘুলাল বৰাল ঘৰ নং : ১৭০ক বয়স : 42 লিঙ্গ : পুৰুষ	HXX0018739 ফটো উপলব্ধ
106 নাম : নিৰ্মলা বৰাল স্বামীৰ নাম: বিষ্ণু বৰাল ঘৰ নং : ১৭০ক বয়স : 41 লিঙ্গ : মহিলা	HXX0220616 ফটো উপলব্ধ	107 নাম : মায়ী বৰাল স্বামীৰ নাম: নৰেন্দ্ৰ প্ৰসাদ বৰাল ঘৰ নং : ১৭০ ক বয়স : 62 লিঙ্গ : মহিলা	HXX1163732 ফটো উপলব্ধ	108 নাম : গনপতি ৰিজাল পিতাৰ নাম: খেমনাথ ৰিজাল ঘৰ নং : ১৭০ক বয়স : 63 লিঙ্গ : পুৰুষ	HXX6735020 ফটো উপলব্ধ
R 109 নাম : খোমা দেবী ৰিজাল পিতাৰ নাম: গনপতি ৰিজাল ঘৰ নং : ১৭০ক বয়স : ৪০ লিঙ্গ : মহিলা	HXX1811661 ফটো উপলব্ধ	110 নাম : জীবনাথ পখৰেল পিতাৰ নাম: চন্দ্ৰ লাল ঘৰ নং : ১৭১ বয়স : 57 লিঙ্গ : পুৰুষ	HXX6735031 ফটো উপলব্ধ	111 নাম : কমলা পোখৰেল স্বামীৰ নাম: জীব পোখৰেল ঘৰ নং : ১৭১ বয়স : 51 লিঙ্গ : মহিলা	HXX6735042 ফটো উপলব্ধ
112 নাম : প্ৰবন কুমাৰ পোখৰেল পিতাৰ নাম: জীৱ নাথ পোখৰেল ঘৰ নং : ১৭১ বয়স : 32 লিঙ্গ : পুৰুষ	HXX0248088 ফটো উপলব্ধ	R 113 নাম : ছসীতা পোখৰেল পিতাৰ নাম: জীবনাথ পোখৰেল ঘৰ নং : ১৭১ বয়স : ৪১ লিঙ্গ : মহিলা	HXX1811592 ফটো উপলব্ধ	114 নাম : সুভদ্ৰা পোখৰেল স্বামীৰ নাম: প্ৰবন কুমাৰ পোখৰেল ঘৰ নং : ১৭১ বয়স : 25 লিঙ্গ : মহিলা	HXX1643782 ফটো উপলব্ধ
115 নাম : পুন্য প্ৰসাদ পোখ্ৰেল পিতাৰ নাম: চন্দ্ৰলাল পোখ্ৰেল ঘৰ নং : ১৭২ বয়স : 69 লিঙ্গ : পুৰুষ	HXX6735075 ফটো উপলব্ধ	116 নাম : নৰ মায়ী পত্ৰেল স্বামীৰ নাম: পুন্য ঘৰ নং : ১৭২ বয়স : 64 লিঙ্গ : মহিলা	HXX6735086 ফটো উপলব্ধ	117 নাম : ভীমলাল শৰ্মা পিতাৰ নাম: হেমসাগৰ শৰ্মা ঘৰ নং : ১৭২ বয়স : 55 লিঙ্গ : পুৰুষ	HXX6735133 ফটো উপলব্ধ
118 নাম : পূৰ্ণমায়ী শৰ্মা স্বামীৰ নাম: ভীমলাল শৰ্মা ঘৰ নং : ১৭২ বয়স : 48 লিঙ্গ : মহিলা	HXX6735144 ফটো উপলব্ধ	119 নাম : ঘনশ্যাম পোখৰেল পিতাৰ নাম: পুন্য প্ৰসাদ পোখৰেল ঘৰ নং : ১৭২ বয়স : 47 লিঙ্গ : পুৰুষ	HXX6735097 ফটো উপলব্ধ	120 নাম : টেকনাথ পোখ্ৰেল পিতাৰ নাম: পুন্য প্ৰসাদ পোখ্ৰেল ঘৰ নং : ১৭২ বয়স : 44 লিঙ্গ : পুৰুষ	HXX6735100 ফটো উপলব্ধ

121 নাম : দেবী মায়া পোখৰেল স্বামীৰ নাম: ঘনশ্যাম পোখৰেল ঘৰ নং : ১৭২ বয়স : 42 লিঙ্গ : মহিলা	HXX6735155 ফটো উপলব্ধ	122 নাম : বিনোদ পত্ৰেল পিতাৰ নাম: পুন্য প্ৰসাদ পত্ৰেল ঘৰ নং : ১৭২ বয়স : 41 লিঙ্গ : পুৰুষ	HXX6735122 ফটো উপলব্ধ	123 নাম : ছায়া দেবী পত্ৰেল স্বামীৰ নাম: টেকনাথ পত্ৰেল ঘৰ নং : ১৭২ বয়স : 37 লিঙ্গ : মহিলা	HXX6742627 ফটো উপলব্ধ
124 নাম : ফৰিন্দ শৰ্মা পিতাৰ নাম: পুষ্পলাল শৰ্মা ঘৰ নং : ১৭২ক বয়স : 30 লিঙ্গ : পুৰুষ	HXX0054395 ফটো উপলব্ধ	125 নাম : য়েম্মাল শৰ্মা পিতাৰ নাম: ঘৰ নং : 172 খ বয়স : 64 লিঙ্গ : পুৰুষ	DHX0107508 ফটো উপলব্ধ	126 নাম : দুৰ্গামায়া শৰ্মা স্বামীৰ নাম: ঘৰ নং : 172 খ বয়স : 60 লিঙ্গ : মহিলা	DHX0101063 ফটো উপলব্ধ
127 নাম : পুষ্পলাল শৰ্মা পিতাৰ নাম: হেম সাগৰ ঘৰ নং : ১৭২ বয়স : 72 লিঙ্গ : পুৰুষ	HXX6735188 ফটো উপলব্ধ	128 নাম : ইন্দ্ৰ মায়া শৰ্মা স্বামীৰ নাম: পুষ্প ঘৰ নং : ১৭২ক বয়স : 65 লিঙ্গ : মহিলা	HXX6735199 ফটো উপলব্ধ	129 নাম : ঘনশ্যাম শৰ্মা পিতাৰ নাম: পুষ্প ঘৰ নং : ১৭২ক বয়স : 39 লিঙ্গ : পুৰুষ	HXX6735202 ফটো উপলব্ধ
130 নাম : দীননাথ পোখৰেল পিতাৰ নাম: চন্দ্ৰলাল ঘৰ নং : ১৭৫ বয়স : 64 লিঙ্গ : পুৰুষ	HXX6735224 ফটো উপলব্ধ	131 নাম : কল মায়া পোখৰেল স্বামীৰ নাম: দীন ঘৰ নং : ১৭৫ বয়স : 59 লিঙ্গ : মহিলা	HXX6735235 ফটো উপলব্ধ	132 নাম : সুবাস শৰ্মা মাতৃৰ নাম: লিলা দেৱী শৰ্মা ঘৰ নং : ১৭৫ক বয়স : 36 লিঙ্গ : পুৰুষ	HXX0206201 ফটো উপলব্ধ
133 নাম : জ্যোতি খন্দাল পিতাৰ নাম: ৰাম বাহাদুৰ খন্দাল ঘৰ নং : 175 খ বয়স : 22 লিঙ্গ : মহিলা	HXX1531987 ফটো উপলব্ধ	134 নাম : সুবজ বাহাদুৰ ছেত্ৰী পিতাৰ নাম: ৰাম বাহাদুৰ ছেত্ৰী ঘৰ নং : ১১৭খ বয়স : 26 লিঙ্গ : পুৰুষ	HXX0582338 ফটো উপলব্ধ	135 নাম : ৰাম বাহাদুৰ খন্দাল পিতাৰ নাম: কাজিমান খন্দাল ঘৰ নং : ১৭৫খ বয়স : 47 লিঙ্গ : পুৰুষ	HXX6735268 ফটো উপলব্ধ
136 নাম : সীতা খন্দাল স্বামীৰ নাম: ৰাম ঘৰ নং : ১৭৫খ বয়স : 44 লিঙ্গ : মহিলা	HXX6735279 ফটো উপলব্ধ	E 137 নাম : মহেন্দ্ৰ ঢুঙ্গানা পিতাৰ নাম: কপিল মুনী ঢুঙ্গানা ঘৰ নং : ১৭৮ বয়স : 80 লিঙ্গ : পুৰুষ	HXX6735280 ফটো উপলব্ধ	138 নাম : তুলসী ঢুঙ্গানা স্বামীৰ নাম: মহেন্দ্ৰ ঢুঙ্গানা ঘৰ নং : ১৭৮ বয়স : 75 লিঙ্গ : মহিলা	HXX6735291 ফটো উপলব্ধ
139 নাম : গোবিন্দ ঢুঙ্গানা পিতাৰ নাম: মহেন্দ্ৰ ঢুঙ্গানা ঘৰ নং : ১৭৮ বয়স : 54 লিঙ্গ : পুৰুষ	HXX6735304 ফটো উপলব্ধ	140 নাম : পদ্মা ঢুঙ্গানা স্বামীৰ নাম: গোবিন্দ ঢুঙ্গানা ঘৰ নং : ১৭৮ বয়স : 51 লিঙ্গ : মহিলা	HXX6735315 ফটো উপলব্ধ	141 নাম : ৰাজেন ঢুঙ্গানা পিতাৰ নাম: মহেন্দ্ৰ ঘৰ নং : ১৭৮ বয়স : 49 লিঙ্গ : পুৰুষ	HXX6735326 ফটো উপলব্ধ
142 নাম : কমল ঢুঙ্গানা পিতাৰ নাম: মহেন্দ্ৰ ঢুঙ্গানা ঘৰ নং : ১৭৮ বয়স : 47 লিঙ্গ : পুৰুষ	HXX6735348 ফটো উপলব্ধ	143 নাম : লক্ষ্মী ঢুঙ্গানা স্বামীৰ নাম: কমল ঢুঙ্গানা ঘৰ নং : ১৭৮ বয়স : 45 লিঙ্গ : মহিলা	HXX6735359 ফটো উপলব্ধ	144 নাম : দুৰ্গা ঢুঙ্গানা স্বামীৰ নাম: ৰাজেন ঘৰ নং : ১৭৮ বয়স : 42 লিঙ্গ : মহিলা	HXX6735337 ফটো উপলব্ধ
145 নাম : সন্তোষ ঢুঙ্গানা পিতাৰ নাম: গোবিন্দ ঢুঙ্গানা ঘৰ নং : 178 বয়স : 25 লিঙ্গ : পুৰুষ	HXX1184282 ফটো উপলব্ধ	146 নাম : অভিষেক ঢুঙ্গানা পিতাৰ নাম: কমল ঢুঙ্গানা ঘৰ নং : 178 বয়স : 23 লিঙ্গ : পুৰুষ	HXX1185644 ফটো উপলব্ধ	147 নাম : দীপক ঢুঙ্গানা পিতাৰ নাম: গোবিন্দ ঢুঙ্গানা ঘৰ নং : 178 বয়স : 22 লিঙ্গ : পুৰুষ	HXX1654003 ফটো উপলব্ধ
148 নাম : ঋতিকা ঢুংগানা পিতাৰ নাম: কমল ঢুংগানা ঘৰ নং : 178 বয়স : 20 লিঙ্গ : মহিলা	PSO0101204 ফটো উপলব্ধ	149 নাম : যদনাথ শৰ্মা পিতাৰ নাম: গনপতি শৰ্মা ঘৰ নং : ১৭৯ বয়স : 70 লিঙ্গ : পুৰুষ	HXX1422781 ফটো উপলব্ধ	150 নাম : ইবনাথ দাহাল পিতাৰ নাম: ভীম প্ৰঃ ঘৰ নং : ১৭৯ বয়স : 62 লিঙ্গ : পুৰুষ	HXX6735360 ফটো উপলব্ধ

151 নাম : ঠগেশ্বৰী দেৱী শৰ্মা স্বামীৰ নাম : যদুনাথ শৰ্মা ঘৰ নং : ১৭৯ বয়স : 60 লিঙ্গ : মহিলা	HXX1422773 ফটো উপলব্ধ	152 নাম : ভীমময়া দাহাল স্বামীৰ নাম : ইবনাথ দাহাল ঘৰ নং : ১৭৯ বয়স : 59 লিঙ্গ : মহিলা	HXX6735371 ফটো উপলব্ধ	153 নাম : সুভাষ প্ৰসাদ শৰ্মা পিতাৰ নাম : যদুনাথ শৰ্মা ঘৰ নং : ১৭৯ বয়স : 42 লিঙ্গ : পুৰুষ	HXX1422757 ফটো উপলব্ধ
154 নাম : সীমা শৰ্মা স্বামীৰ নাম : সুবাস প্ৰঃ শৰ্মা ঘৰ নং : ১৭৯ বয়স : 39 লিঙ্গ : মহিলা	HXX1422765 ফটো উপলব্ধ	155 নাম : গপাল শৰ্মা পিতাৰ নাম : যদু নাথ শৰ্মা ঘৰ নং : ১৭৯ বয়স : 38 লিঙ্গ : পুৰুষ	HXX1529148 ফটো উপলব্ধ	R 156 নাম : গোমা দাহাল পিতাৰ নাম : ইবনাথ ঘৰ নং : ১৭৯ বয়স : 37 লিঙ্গ : মহিলা	HXX6735406 ফটো উপলব্ধ
157 নাম : প্ৰকাশ দাহাল পিতাৰ নাম : ইবনাথ দাহাল ঘৰ নং : ১৭৯ বয়স : 35 লিঙ্গ : পুৰুষ	HXX6735417 ফটো উপলব্ধ	158 নাম : বৃধৰাজ দাহাল পিতাৰ নাম : ইব নাথ দাহাল ঘৰ নং : ১৭৯ বয়স : 33 লিঙ্গ : পুৰুষ	HXX6735428 ফটো উপলব্ধ	159 নাম : গোমা দেৱী দাহাল স্বামীৰ নাম : বৃধৰাজ দাহাল ঘৰ নং : 179 বয়স : 30 লিঙ্গ : মহিলা	HXX0488007 ফটো উপলব্ধ
160 নাম : টিলা শৰ্মা স্বামীৰ নাম : গোপাল শৰ্মা ঘৰ নং : 179 বয়স : 25 লিঙ্গ : মহিলা	HXX1662949 ফটো উপলব্ধ	161 নাম : মানসী ব্ৰা দাস স্বামীৰ নাম : মুনিন কুমাৰ দাস ঘৰ নং : ১৭৯ বয়স : 24 লিঙ্গ : মহিলা	HXX0465781 ফটো উপলব্ধ	162 নাম : পৰশুৰাম চুংগেল পিতাৰ নাম : মহিনন্দ ঘৰ নং : ১৮০ বয়স : 49 লিঙ্গ : পুৰুষ	HXX6735451 ফটো উপলব্ধ
163 নাম : গিতা চুংগেল স্বামীৰ নাম : পৰশুৰাম চুংগেল ঘৰ নং : ১৮০ বয়স : 38 লিঙ্গ : মহিলা	HXX0316844 ফটো উপলব্ধ	164 নাম : আশিক চুংগেল পিতাৰ নাম : পৰশুৰাম চুংগেল ঘৰ নং : ১৮০ বয়স : 26 লিঙ্গ : পুৰুষ	HXX0206292 ফটো উপলব্ধ	165 নাম : মাকন দাস স্বামীৰ নাম : তনু ৰাম দাস ঘৰ নং : ১৮১ বয়স : 81 লিঙ্গ : মহিলা	HXX6735508 ফটো উপলব্ধ
166 নাম : ভুবন দাস পিতাৰ নাম : ডিব্বেশ্বৰ দাস ঘৰ নং : ১৮১ বয়স : 36 লিঙ্গ : পুৰুষ	HXX6742387 ফটো উপলব্ধ	167 নাম : সৌৰৱ দাস পিতাৰ নাম : ডিব্বেশ্বৰ দাস ঘৰ নং : ১৮১ বয়স : 29 লিঙ্গ : পুৰুষ	HXX0317370 ফটো উপলব্ধ	168 নাম : বাসুদেব খন্দাল পিতাৰ নাম : প্ৰেমলাল ঘৰ নং : ১৮২ বয়স : 69 লিঙ্গ : পুৰুষ	HXX6735644 ফটো উপলব্ধ
169 নাম : লিলো দাস পিতাৰ নাম : গহীন দাস ঘৰ নং : ১৮২ বয়স : 66 লিঙ্গ : পুৰুষ	HXX6735520 ফটো উপলব্ধ	170 নাম : ডম্বৰ কুমাৰী খন্দাল স্বামীৰ নাম : বাসুদেব খন্দাল ঘৰ নং : ১৮২ বয়স : 64 লিঙ্গ : মহিলা	HXX6735655 ফটো উপলব্ধ	171 নাম : বিমলা দাস স্বামীৰ নাম : লিলো দাস ঘৰ নং : ১৮২ বয়স : 61 লিঙ্গ : মহিলা	HXX6735531 ফটো উপলব্ধ
172 নাম : পুৰন ছেত্ৰী পিতাৰ নাম : বল বগা ঘৰ নং : ১৮২ বয়স : 54 লিঙ্গ : পুৰুষ	HXX6735622 ফটো উপলব্ধ	173 নাম : প্ৰনতি দাস স্বামীৰ নাম : লিলো দাস ঘৰ নং : ১৮২ বয়স : 54 লিঙ্গ : মহিলা	HXX6735542 ফটো উপলব্ধ	174 নাম : ৰাজীৱ কোঁচ পিতাৰ নাম : সুন্দৰ কোঁচ ঘৰ নং : ১৮২ বয়স : 46 লিঙ্গ : পুৰুষ	HXX6735600 ফটো উপলব্ধ
175 নাম : দেবতী মহন্ত কোঁচ স্বামীৰ নাম : ৰাজীৱ কোঁচ ঘৰ নং : ১৮২ বয়স : 45 লিঙ্গ : মহিলা	HXX6735611 ফটো উপলব্ধ	176 নাম : বিবেকানন্দ খন্দাল পিতাৰ নাম : বাসুদেব খন্দাল ঘৰ নং : ১৮২ বয়স : 45 লিঙ্গ : পুৰুষ	HXX6735666 ফটো উপলব্ধ	177 নাম : গজেন দাস পিতাৰ নাম : লিলো দাস ঘৰ নং : ১৮২ বয়স : 44 লিঙ্গ : পুৰুষ	HXX6735553 ফটো উপলব্ধ
178 নাম : খডানন্দ খন্দাল পিতাৰ নাম : বাসুদেব খন্দাল ঘৰ নং : ১৮২ বয়স : 39 লিঙ্গ : পুৰুষ	HXX6735677 ফটো উপলব্ধ	179 নাম : প্ৰনব জ্যোতি দাস পিতাৰ নাম : লিলো দাস ঘৰ নং : ১৮২ বয়স : 37 লিঙ্গ : পুৰুষ	HXX6735597 ফটো উপলব্ধ	E 180 নাম : মতী বিষ্ণু মাফা ছেত্ৰী স্বামীৰ নাম : পুৰন ঘৰ নং : ১৮২ বয়স : 37 লিঙ্গ : মহিলা	HXX6735633 ফটো উপলব্ধ

181 নাম : সঞ্জু দাস স্বামীৰ নাম: গজেন দাস ঘৰ নং : ১৮২ বয়স : 36 লিঙ্গ : মহিলা	HXX1811581 ফটো উপলব্ধ	182 নাম : দিপালী খনদাল স্বামীৰ নাম: বিবেকা খনাল ঘৰ নং : ১৮২ বয়স : 35 লিঙ্গ : মহিলা	HXX6735688 ফটো উপলব্ধ	183 নাম : মহেশ অৰ্জেল পিতাৰ নাম: জীৱন অৰ্জেল ঘৰ নং : ১৮২ বয়স : 34 লিঙ্গ : পুৰুষ	HXX6742649 ফটো উপলব্ধ
184 নাম : হিমাদী দাস পিতাৰ নাম: লিলু দাস ঘৰ নং : ১৮২ বয়স : 31 লিঙ্গ : মহিলা	HXX6735699 ফটো উপলব্ধ	185 নাম : নম্পি দাস স্বামীৰ নাম: প্ৰনবজ্যোতি দাস ঘৰ নং : ১৮২ বয়স : 29 লিঙ্গ : মহিলা	HXX1811605 ফটো উপলব্ধ	186 নাম : মঞ্জু চেত্ৰী দজী স্বামীৰ নাম: মদন দজী ঘৰ নং : ১৮২ক বয়স : 29 লিঙ্গ : মহিলা	HXX0206763 ফটো উপলব্ধ
187 নাম : অংকুৰ কোঁচ পিতাৰ নাম: ৰাজিৰ কোঁচ ঘৰ নং : ১৮২ বয়স : 23 লিঙ্গ : পুৰুষ	HXX0465765 ফটো উপলব্ধ	188 নাম : অজিত অৰ্জেল পিতাৰ নাম: জীৱন অৰ্জেল ঘৰ নং : ১৮২ গ বয়স : 25 লিঙ্গ : পুৰুষ	HXX1670462 ফটো উপলব্ধ	189 নাম : জীৱন অৰ্জেল পিতাৰ নাম: গনপট অৰ্জেল ঘৰ নং : ১৮২গ বয়স : 67 লিঙ্গ : পুৰুষ	HXX6735724 ফটো উপলব্ধ
190 নাম : দিব্য মায়া অৰ্জেল স্বামীৰ নাম: জীৱন ঘৰ নং : ১৮২গ বয়স : 56 লিঙ্গ : মহিলা	HXX6735735 ফটো উপলব্ধ	191 নাম : ইন্দ্ৰ অৰ্জেল পিতাৰ নাম: জীৱন ঘৰ নং : ১৮২গ বয়স : 39 লিঙ্গ : পুৰুষ	HXX6735746 ফটো উপলব্ধ	192 নাম : ভীম লাল খন্দাল পিতাৰ নাম: বামুদেব ঘৰ নং : ১৮২গ বয়স : 37 লিঙ্গ : পুৰুষ	HXX6735702 ফটো উপলব্ধ
193 নাম : পদ্ম কলিতা পিতাৰ নাম: মহেন্দ্ৰ কলিতা ঘৰ নং : ১৮৩ক বয়স : 67 লিঙ্গ : পুৰুষ	HXX0317354 ফটো উপলব্ধ	194 নাম : ৰমেশ দাস পিতাৰ নাম: পৰশুৰাম ঘৰ নং : ১৮৩ বয়স : 61 লিঙ্গ : পুৰুষ	HXX6735780 ফটো উপলব্ধ	195 নাম : সৰু ধন দাস পিতাৰ নাম: হালিৰাম ঘৰ নং : ১৮৩ বয়স : 59 লিঙ্গ : পুৰুষ	HXX6735848 ফটো উপলব্ধ
196 নাম : পুল প্ৰভা দাস স্বামীৰ নাম: সৰুধন ঘৰ নং : ১৮৩ বয়স : 57 লিঙ্গ : মহিলা	HXX6735859 ফটো উপলব্ধ	197 নাম : সৰ্বিতা দাস স্বামীৰ নাম: ৰমেশ ঘৰ নং : ১৮৩ বয়স : 57 লিঙ্গ : মহিলা	HXX6735791 ফটো উপলব্ধ	198 নাম : অজয় দাস পিতাৰ নাম: ভবেন ঘৰ নং : ১৮৩ বয়স : 56 লিঙ্গ : পুৰুষ	HXX6735768 ফটো উপলব্ধ
199 নাম : চিত্ৰলেখা কলিতা স্বামীৰ নাম: পদ্ম কলিতা ঘৰ নং : ১৮৩ক বয়স : 56 লিঙ্গ : মহিলা	HXX0208611 ফটো উপলব্ধ	200 নাম : বিভা বৰুৱা স্বামীৰ নাম: সদাগৰ বৰুৱা ঘৰ নং : ১৮৩ বয়স : 56 লিঙ্গ : মহিলা	HXX6735837 ফটো উপলব্ধ	201 নাম : মঞ্জু দাস স্বামীৰ নাম: অজয় ঘৰ নং : ১৮৩ বয়স : 54 লিঙ্গ : মহিলা	HXX6735779 ফটো উপলব্ধ
202 নাম : সদাগৰ বৰুৱা পিতাৰ নাম: ঘনশ্যাম ঘৰ নং : ১৮৩ বয়স : 54 লিঙ্গ : পুৰুষ	HXX6735826 ফটো উপলব্ধ	# 203 নাম : বিজয় দাস পিতাৰ নাম: ৰমেশ দাস ঘৰ নং : ১৮৩ বয়স : 41 লিঙ্গ : পুৰুষ	HXX6735804 ফটো উপলব্ধ	204 নাম : অনিমা দাস পিতাৰ নাম: সৰুধন ঘৰ নং : ১৮৩ বয়স : 38 লিঙ্গ : মহিলা	HXX6735860 ফটো উপলব্ধ
205 নাম : বুদ্ধেশ্বৰ কলিতা পিতাৰ নাম: পদ্ম কলিতা ঘৰ নং : ১৮৩ক বয়স : 38 লিঙ্গ : পুৰুষ	HXX0317321 ফটো উপলব্ধ	E 206 নাম : জিতু দাস পিতাৰ নাম: ৰমেশ দাস ঘৰ নং : ১৮৩ বয়স : 37 লিঙ্গ : পুৰুষ	HXX6735893 ফটো উপলব্ধ	207 নাম : ডিপু দাস পিতাৰ নাম: ৰমেশ দাস ঘৰ নং : ১৮৩ বয়স : 36 লিঙ্গ : পুৰুষ	HXX6735882 ফটো উপলব্ধ
208 নাম : বাসন্তী দাস স্বামীৰ নাম: জিতু দাস ঘৰ নং : ১৮৩ বয়স : 34 লিঙ্গ : মহিলা	HXX6735906 ফটো উপলব্ধ	209 নাম : অভিজিত দাস পিতাৰ নাম: অজয় দাস ঘৰ নং : ১৮৩ বয়স : 30 লিঙ্গ : পুৰুষ	HXX1811570 ফটো উপলব্ধ	210 নাম : জয়ন্ত দাস পিতাৰ নাম: সৰুধন দাস ঘৰ নং : ১৮৩ বয়স : 29 লিঙ্গ : পুৰুষ	HXX6742605 ফটো উপলব্ধ

211 নাম : বীৰাজ কুমাৰ বৰুৱা পিতাৰ নাম: সৰ্দিগৰ বৰুৱা ঘৰ নং : 183 বয়স : 28 লিঙ্গ : পুৰুষ	HXX0583120 ফটো উপলব্ধ	212 নাম : ৰশ্মি দাস পিতাৰ নাম: অজয় দাস ঘৰ নং : 1৮৩ বয়স : 27 লিঙ্গ : মহিলা	HXX0317255 ফটো উপলব্ধ	E 213 নাম : বিচক্ৰী দাস স্বামীৰ নাম: দিগ্ৰু দাস ঘৰ নং : 1৮৩ বয়স : 26 লিঙ্গ : মহিলা	HXX0373910 ফটো উপলব্ধ
214 নাম : আকাশ বৰুৱা পিতাৰ নাম: সৰ্দিগৰ বৰুৱা ঘৰ নং : 183 বয়স : 20 লিঙ্গ : পুৰুষ	PSO0111971 ফটো উপলব্ধ	215 নাম : হিৰু কলিতা স্বামীৰ নাম: বুদ্ধেশ্বৰ কলিতা ঘৰ নং : 183 ক বয়স : 35 লিঙ্গ : মহিলা	HXX0539916 ফটো উপলব্ধ	216 নাম : টংকনাথ দাহাল পিতাৰ নাম: দেবী প্ৰঃ ঘৰ নং : 1৮৬ বয়স : 66 লিঙ্গ : পুৰুষ	HXX6736078 ফটো উপলব্ধ
217 নাম : বিজয়া দাহাল স্বামীৰ নাম: টংকনাথ ঘৰ নং : 1৮৬ বয়স : 65 লিঙ্গ : মহিলা	HXX6736089 ফটো উপলব্ধ	218 নাম : লীলা দাহাল স্বামীৰ নাম: প্ৰেম ঘৰ নং : 1৮৬ বয়স : 58 লিঙ্গ : মহিলা	HXX6736136 ফটো উপলব্ধ	219 নাম : ৰিতা দাহাল স্বামীৰ নাম: গোপাল প্ৰসাদ দাহাল ঘৰ নং : 1৮৬ বয়স : 57 লিঙ্গ : মহিলা	HXX6736012 ফটো উপলব্ধ
220 নাম : গোপাল প্ৰসাদ দাহাল পিতাৰ নাম: দেবী ঘৰ নং : 1৮৬ বয়স : 57 লিঙ্গ : পুৰুষ	HXX6736001 ফটো উপলব্ধ	221 নাম : ৰঘু নাথ দাহাল পিতাৰ নাম: দেবী ঘৰ নং : 1৮৬ বয়স : 55 লিঙ্গ : পুৰুষ	HXX6736023 ফটো উপলব্ধ	222 নাম : মাতৃকা প্ৰসাদ দাহাল পিতাৰ নাম: দেবী প্ৰসাদ দাহাল ঘৰ নং : 1৮৬ বয়স : 54 লিঙ্গ : পুৰুষ	HXX6736045 ফটো উপলব্ধ
223 নাম : বিমলা দাহাল স্বামীৰ নাম: ৰঘু নাথ ঘৰ নং : 1৮৬ বয়স : 53 লিঙ্গ : মহিলা	HXX6736034 ফটো উপলব্ধ	224 নাম : লখন কৰ্মকাৰ পিতাৰ নাম: বৰজু কৰ্মকাৰ ঘৰ নং : 1৮৬ বয়স : 53 লিঙ্গ : পুৰুষ	HXX6736158 ফটো উপলব্ধ	225 নাম : কমল দাহাল ছেত্ৰী পিতাৰ নাম: কোমল দাহাল ছেত্ৰী ঘৰ নং : 1৮৬ বয়স : 53 লিঙ্গ : পুৰুষ	HXX6735973 ফটো উপলব্ধ
226 নাম : ৰাম চন্দ্ৰ দাহাল পিতাৰ নাম: দেবী ঘৰ নং : 1৮৬ বয়স : 51 লিঙ্গ : পুৰুষ	HXX6736067 ফটো উপলব্ধ	227 নাম : বিষ্ণু মায়া ছেত্ৰী স্বামীৰ নাম: কমল ছেত্ৰী ঘৰ নং : 1৮৬ বয়স : 50 লিঙ্গ : মহিলা	HXX6735984 ফটো উপলব্ধ	228 নাম : গীতা দেবী শৰ্মা দাহাল স্বামীৰ নাম: ৰামচন্দ্ৰ দাহাল ঘৰ নং : 1৮৬ বয়স : 49 লিঙ্গ : মহিলা	HXX6736147 ফটো উপলব্ধ
229 নাম : গোমাদেৱী উপাধ্যায় স্বামীৰ নাম: মাতৃকা প্ৰসাদ দাহাল ঘৰ নং : 1৮৬ বয়স : 48 লিঙ্গ : মহিলা	HXX6736056 ফটো উপলব্ধ	230 নাম : চিৰঞ্জীৱ দাহাল পিতাৰ নাম: টংকনাথ ঘৰ নং : 1৮৬ বয়স : 45 লিঙ্গ : পুৰুষ	HXX6736090 ফটো উপলব্ধ	231 নাম : তুল বাহাদুৰ ছেত্ৰী পিতাৰ নাম: হেম বাহাদুৰ ছেত্ৰী ঘৰ নং : 186 বয়স : 36 লিঙ্গ : পুৰুষ	HXX1492909 ফটো উপলব্ধ
232 নাম : নিলকণ্ঠ দাহাল পিতাৰ নাম: প্ৰেম প্ৰসাদ দাহাল ঘৰ নং : 1৮৬ বয়স : 30 লিঙ্গ : পুৰুষ	HXX0505669 ফটো উপলব্ধ	233 নাম : দেৱী মায়া ছেত্ৰী পিতাৰ নাম: কমল দাহাল ছেত্ৰী ঘৰ নং : 1৮৬ বয়স : 29 লিঙ্গ : মহিলা	HXX0059329 ফটো উপলব্ধ	234 নাম : মন্দিৰা দাহাল পিতাৰ নাম: ৰঘু নাথ দাহাল ঘৰ নং : 1৮৬ বয়স : 29 লিঙ্গ : মহিলা	HXX0208512 ফটো উপলব্ধ
235 নাম : চাবিত্ৰী ছেত্ৰী পিতাৰ নাম: তুল বাহাদুৰ ছেত্ৰী ঘৰ নং : 186 বয়স : 28 লিঙ্গ : মহিলা	HXX0583617 ফটো উপলব্ধ	236 নাম : সিদ্ধান্ত দাহাল পিতাৰ নাম: গোপাল প্ৰসাদ দাহাল ঘৰ নং : 186 বয়স : 25 লিঙ্গ : পুৰুষ	HXX0583708 ফটো উপলব্ধ	237 নাম : হৰ্ষিতা দেবী দাহাল পিতাৰ নাম: মাতৃকা প্ৰসাদ দাহাল ঘৰ নং : 186 বয়স : 22 লিঙ্গ : মহিলা	HXX1531953 ফটো উপলব্ধ
238 নাম : কল্পনা দাহাল পিতাৰ নাম: ৰঘু নাথ দাহাল ঘৰ নং : 186 বয়স : 22 লিঙ্গ : মহিলা	HXX1532100 ফটো উপলব্ধ	E 239 নাম : ভাগিৰথী আচাৰ্য স্বামীৰ নাম: অক্ষয় ঘৰ নং : 1৮৭ বয়স : 84 লিঙ্গ : মহিলা	HXX6736169 ফটো উপলব্ধ	240 নাম : ভীম প্ৰসাদ আচাৰ্য পিতাৰ নাম: অগ্নি আচাৰ্য ঘৰ নং : 1৮৭ বয়স : 61 লিঙ্গ : পুৰুষ	HXX6736170 ফটো উপলব্ধ

241 নাম : মঞ্জো আচাৰ্য পিতাৰ নাম: ভীম প্ৰঃ ঘৰ নং : ১৮৭ বয়স : 61 লিঙ্গ : পুৰুষ	HXX6736192 ফটো উপলব্ধ	242 নাম : তীলা মায়ী আচাৰ্য স্বামীৰ নাম: ভীম প্ৰসাদ আচাৰ্য ঘৰ নং : ১৮৭ বয়স : 55 লিঙ্গ : মহিলা	HXX6736181 ফটো উপলব্ধ	243 নাম : সগৰ আচাৰ্য মাতৃৰ নাম: তীলা মায়ী আচাৰ্য ঘৰ নং : ১৮৭ বয়স : 25 লিঙ্গ : পুৰুষ	HXX0387571 ফটো উপলব্ধ
244 নাম : পদ্মা আচাৰ্য স্বামীৰ নাম: জনাৰ্দন ঘৰ নং : ১৮৮ বয়স : 82 লিঙ্গ : মহিলা	HXX6736205 ফটো উপলব্ধ	245 নাম : ছত্ৰ পতি আচাৰ্য পিতাৰ নাম: জনাৰ্দন ঘৰ নং : ১৮৮ বয়স : 44 লিঙ্গ : পুৰুষ	HXX6736249 ফটো উপলব্ধ	246 নাম : ললিতা দাহল স্বামীৰ নাম: ছত্ৰপতি আচাৰ্য ঘৰ নং : ১৮৮ বয়স : 42 লিঙ্গ : মহিলা	HXX6736103 ফটো উপলব্ধ
247 নাম : চৰিতা আচাৰ্য স্বামীৰ নাম: ঘনশ্যাম আচাৰ্য ঘৰ নং : ১৮৮ বয়স : 40 লিঙ্গ : মহিলা	HXX6736261 ফটো উপলব্ধ	248 নাম : ত্ৰিলোচন আচাৰ্য পিতাৰ নাম: নন্দ ঘৰ নং : ১৮৮ বয়স : 69 লিঙ্গ : পুৰুষ	HXX6736272 ফটো উপলব্ধ	249 নাম : বুমদেবী আচাৰ্য স্বামীৰ নাম: ত্ৰিলোচন ঘৰ নং : ১৮৮ বয়স : 65 লিঙ্গ : মহিলা	HXX6736283 ফটো উপলব্ধ
250 নাম : তুলসী আচাৰ্য পিতাৰ নাম: নন্দ ঘৰ নং : ১৮৯ বয়স : 57 লিঙ্গ : পুৰুষ	HXX6736318 ফটো উপলব্ধ	# 251 নাম : বলৰাম আচাৰ্য পিতাৰ নাম: নন্দ লাল আচাৰ্য ঘৰ নং : ১৮৯ বয়স : 54 লিঙ্গ : পুৰুষ	HXX6736330 ফটো উপলব্ধ	252 নাম : তাৰাদেবী আচাৰ্য স্বামীৰ নাম: বলৰাম ঘৰ নং : ১৮৯ বয়স : 49 লিঙ্গ : মহিলা	HXX6736341 ফটো উপলব্ধ
253 নাম : মতী সীতা দেবী আচাৰ্য স্বামীৰ নাম: তুলসী ঘৰ নং : ১৮৯ বয়স : 44 লিঙ্গ : মহিলা	HXX6736329 ফটো উপলব্ধ	254 নাম : মনু আচাৰ্য পিতাৰ নাম: ত্ৰিলোচন ঘৰ নং : ১৮৯ বয়স : 37 লিঙ্গ : মহিলা	HXX6736307 ফটো উপলব্ধ	255 নাম : অনজ আচাৰ্য পিতাৰ নাম: ত্ৰিলোচন আচাৰ্য ঘৰ নং : ১৮৯ বয়স : 37 লিঙ্গ : পুৰুষ	HXX6742478 ফটো উপলব্ধ
256 নাম : মনোজ আচাৰ্য পিতাৰ নাম: ত্ৰিলোচন আচাৰ্য ঘৰ নং : ১৮৯ বয়স : 36 লিঙ্গ : পুৰুষ	HXX6742398 ফটো উপলব্ধ	257 নাম : সৰশ্ৰী চুব্বেদী আচাৰ্য স্বামীৰ নাম: মনুজ আচাৰ্য ঘৰ নং : ১৮৯ বয়স : 30 লিঙ্গ : মহিলা	HXX0388520 ফটো উপলব্ধ	258 নাম : স্মিতা আচাৰ্য পিতাৰ নাম: বলৰাম আচাৰ্য ঘৰ নং : ১৮৯ বয়স : 26 লিঙ্গ : পুৰুষ	HXX0207365 ফটো উপলব্ধ
259 নাম : কৃষ্ণ প্ৰসাদ ৰাণ্ঠে পিতাৰ নাম: ভানু ভক্ত ৰাণ্ঠে ঘৰ নং : ১৯০ বয়স : 70 লিঙ্গ : পুৰুষ	HXX6736352 ফটো উপলব্ধ	260 নাম : বিনোদ ৰাণ্ঠে পিতাৰ নাম: কৃষ্ণ প্ৰসাদ ৰাণ্ঠে ঘৰ নং : ১৯০ বয়স : 49 লিঙ্গ : পুৰুষ	HXX6736374 ফটো উপলব্ধ	261 নাম : বিক্ৰম ৰাণ্ঠে পিতাৰ নাম: কৃষ্ণ প্ৰসাদ ৰাণ্ঠে ঘৰ নং : ১৯০ বয়স : 45 লিঙ্গ : পুৰুষ	HXX6736396 ফটো উপলব্ধ
262 নাম : খিৰমায়ী উপাধ্যায় ৰাণ্ঠে স্বামীৰ নাম: বিনোদ ৰাণ্ঠে ঘৰ নং : ১৯০ বয়স : 42 লিঙ্গ : মহিলা	HXX6736409 ফটো উপলব্ধ	263 নাম : নিশা উপাধ্যায় ৰাণ্ঠে স্বামীৰ নাম: বিক্ৰম ৰাণ্ঠে ঘৰ নং : ১৯০ বয়স : 33 লিঙ্গ : মহিলা	HXX0061978 ফটো উপলব্ধ	264 নাম : জিব লাল সোনাৰ পিতাৰ নাম: যোধা বাহাদুৰ সোনাৰ ঘৰ নং : ১৯২ বয়স : 76 লিঙ্গ : পুৰুষ	HXX0373753 ফটো উপলব্ধ
265 নাম : পোনা ৰানা সোনাৰ স্বামীৰ নাম: জিব লাল সোনাৰ ঘৰ নং : ১৯২ বয়স : 58 লিঙ্গ : মহিলা	HXX0372623 ফটো উপলব্ধ	266 নাম : চুমি দাস স্বামীৰ নাম: সন্তোষ দাস ঘৰ নং : ১৯২ বয়স : 40 লিঙ্গ : মহিলা	HXX6736465 ফটো উপলব্ধ	267 নাম : ৰানী দাস পিতাৰ নাম: সন্তোষ দাস ঘৰ নং : 192ক বয়স : 20 লিঙ্গ : মহিলা	PSO0096198 ফটো উপলব্ধ
268 নাম : চাৰ্বালু দাস স্বামীৰ নাম: বিজয় দাস ঘৰ নং : ১৯২ক বয়স : 75 লিঙ্গ : মহিলা	HXX6736476 ফটো উপলব্ধ	269 নাম : সন্তোষ দাস পিতাৰ নাম: বিজয় ঘৰ নং : ১৯২ক বয়স : 46 লিঙ্গ : পুৰুষ	HXX6736487 ফটো উপলব্ধ	270 নাম : মেক মোহন গুৰুং পিতাৰ নাম: খৰক বাহাদুৰ গুৰুং ঘৰ নং : ১৯৪ বয়স : 73 লিঙ্গ : পুৰুষ	HXX6736534 ফটো উপলব্ধ

271 নাম : সাবিত্ৰী গুৰু স্বামীৰ নাম: মেক মোহন গুৰু ঘৰ নং : ১৯৪ বয়স : 71 লিঙ্গ : মহিলা	HXX6736545 ফটো উপলব্ধ	E 272 নাম : মদন গুৰু পিতাৰ নাম: হৰু ঘৰ নং : ১৯৪ বয়স : 61 লিঙ্গ : পুৰুষ	HXX6736567 ফটো উপলব্ধ	273 নাম : গীতা গুৰু স্বামীৰ নাম: মদন গুৰু ঘৰ নং : ১৯৪ বয়স : 57 লিঙ্গ : মহিলা	HXX6736578 ফটো উপলব্ধ
274 নাম : ৰোশন গুৰু পিতাৰ নাম: মেক মোহন গুৰু ঘৰ নং : ১৯৪ বয়স : 40 লিঙ্গ : মহিলা	HXX6736603 ফটো উপলব্ধ	275 নাম : চিপ্ৰা গুৰু স্বামীৰ নাম: ৰোচন গুৰু ঘৰ নং : ১৯৪ বয়স : 38 লিঙ্গ : মহিলা	HXX1811569 ফটো উপলব্ধ	276 নাম : বিপুল গুৰু পিতাৰ নাম: মদন গুৰু ঘৰ নং : ১৯৪ বয়স : 27 লিঙ্গ : পুৰুষ	HXX1382977 ফটো উপলব্ধ
E 277 নাম : ৰৌমতী গুৰু স্বামীৰ নাম: ভীম ভক্ত ঘৰ নং : ১৯৫ বয়স : 86 লিঙ্গ : মহিলা	HXX6736658 ফটো উপলব্ধ	278 নাম : প্ৰতাপ গুৰু পিতাৰ নাম: ভীম ভক্ত ঘৰ নং : ১৯৫ বয়স : 61 লিঙ্গ : পুৰুষ	HXX6736625 ফটো উপলব্ধ	279 নাম : ভাগিৰথী গুৰু পিতাৰ নাম: ভীম ভক্ত গুৰু ঘৰ নং : ১৯৫ বয়স : 56 লিঙ্গ : মহিলা	HXX6736647 ফটো উপলব্ধ
280 নাম : মঞ্জু গুৰু স্বামীৰ নাম: প্ৰতাপ ঘৰ নং : ১৯৫ বয়স : 51 লিঙ্গ : মহিলা	HXX6736636 ফটো উপলব্ধ	281 নাম : গিতা লিম্বু গুৰু স্বামীৰ নাম: অমৃত গুৰু ঘৰ নং : ১৯৫ বয়স : 30 লিঙ্গ : মহিলা	HXX0316810 ফটো উপলব্ধ	282 নাম : প্ৰিয়কা গুৰু পিতাৰ নাম: প্ৰতাপ গুৰু ঘৰ নং : ১৯৫ বয়স : 29 লিঙ্গ : মহিলা	HXX1811649 ফটো উপলব্ধ
283 নাম : আকাশ গুৰু পিতাৰ নাম: বিনোদ গুৰু ঘৰ নং : ১৯৫ বয়স : 29 লিঙ্গ : পুৰুষ	HXX0316794 ফটো উপলব্ধ	284 নাম : সাৰদা গুৰু পিতাৰ নাম: প্ৰতাপ গুৰু ঘৰ নং : ১৯৫ বয়স : 27 লিঙ্গ : মহিলা	HXX0512079 ফটো উপলব্ধ	285 নাম : চন্দা গুৰু পিতাৰ নাম: প্ৰতাপ গুৰু ঘৰ নং : ১৯৬ বয়স : 24 লিঙ্গ : মহিলা	HXX0512095 ফটো উপলব্ধ
286 নাম : ৰেবিকা গুৰু স্বামীৰ নাম: আকাশ গুৰু ঘৰ নং : ১৯৫ বয়স : 26 লিঙ্গ : মহিলা	HXX0512145 ফটো উপলব্ধ	E 287 নাম : বিনেদ কুমাৰ গুৰু পিতাৰ নাম: ধন বাহাদুৰ গুৰু ঘৰ নং : ১৯৫ বয়স : 69 লিঙ্গ : পুৰুষ	HXX6736681 ফটো উপলব্ধ	E 288 নাম : মতী মায়া গুৰু স্বামীৰ নাম: বিনোদ ঘৰ নং : ১৯৫ বয়স : 61 লিঙ্গ : মহিলা	HXX6736692 ফটো উপলব্ধ
289 নাম : অমিনা গুৰু পিতাৰ নাম: বিনোদ ঘৰ নং : ১৯৫ বয়স : 39 লিঙ্গ : পুৰুষ	HXX6736705 ফটো উপলব্ধ	290 নাম : অমৃত গুৰু পিতাৰ নাম: বিনোদ ঘৰ নং : ১৯৫ বয়স : 37 লিঙ্গ : পুৰুষ	HXX6736716 ফটো উপলব্ধ	E 291 নাম : ধনমায়া গুৰু স্বামীৰ নাম: হৰু ঘৰ নং : ১৯৬ বয়স : 79 লিঙ্গ : মহিলা	HXX6736727 ফটো উপলব্ধ
292 নাম : সুমিত্ৰা গুৰু পিতাৰ নাম: হৰু বাহাদুৰ গুৰু ঘৰ নং : ১৯৬ বয়স : 52 লিঙ্গ : মহিলা	HXX6736738 ফটো উপলব্ধ	293 নাম : সঞ্জিত গুৰু পিতাৰ নাম: হৰু ঘৰ নং : ১৯৬ বয়স : 45 লিঙ্গ : পুৰুষ	HXX6736749 ফটো উপলব্ধ	294 নাম : ৰঞ্জিতা গুৰু পিতাৰ নাম: হৰু বাহাদুৰ গুৰু ঘৰ নং : ১৯৬ বয়স : 41 লিঙ্গ : মহিলা	HXX6736750 ফটো উপলব্ধ
295 নাম : বীণা গুৰু স্বামীৰ নাম: সঞ্জিত গুৰু ঘৰ নং : ১৯৬ বয়স : 41 লিঙ্গ : মহিলা	HXX0316711 ফটো উপলব্ধ	296 নাম : দলমা লামা স্বামীৰ নাম: বাহুল গুৰু ঘৰ নং : 196 বয়স : 34 লিঙ্গ : মহিলা	HXX1712553 ফটো উপলব্ধ	R 297 নাম : প্ৰমিলা গুৰু পিতাৰ নাম: হৰু বাহাদুৰ গুৰু ঘৰ নং : ১৯৬ বয়স : 80 লিঙ্গ : মহিলা	HXX6742592 ফটো উপলব্ধ
E 298 নাম : মহিলা দাস স্বামীৰ নাম: মঞ্জি ঘৰ নং : ১৯৭ বয়স : 74 লিঙ্গ : মহিলা	HXX6736761 ফটো উপলব্ধ	E 299 নাম : পুনা দাস পিতাৰ নাম: গুস্তীৰ ঘৰ নং : ১৯৭ বয়স : 64 লিঙ্গ : পুৰুষ	HXX6736896 ফটো উপলব্ধ	300 নাম : জগন দাস পিতাৰ নাম: বুদ্ধি দাস ঘৰ নং : ১৯৭ বয়স : 59 লিঙ্গ : পুৰুষ	HXX6736909 ফটো উপলব্ধ

301 নাম : দীপক দাস পিতাৰ নাম: মনি ঘৰ নং : 159 বয়স : 56 লিঙ্গ : পুৰুষ	HXX6736772 ফটো উপলব্ধ	302 নাম : নীৰদা দাস স্বামীৰ নাম: জগন দাস ঘৰ নং : 159 বয়স : 54 লিঙ্গ : মহিলা	HXX6736910 ফটো উপলব্ধ	303 নাম : দিপু দাস পিতাৰ নাম: বুদ্ধী দাস ঘৰ নং : 159 বয়স : 53 লিঙ্গ : পুৰুষ	HXX6736874 ফটো উপলব্ধ
304 নাম : মাধব দাস পিতাৰ নাম: মণি দাস ঘৰ নং : 159 বয়স : 50 লিঙ্গ : পুৰুষ	HXX6736794 ফটো উপলব্ধ	305 নাম : হীৰা দাস স্বামীৰ নাম: দীপক ঘৰ নং : 159 বয়স : 49 লিঙ্গ : মহিলা	HXX6736783 ফটো উপলব্ধ	306 নাম : অঞ্জনা দাস স্বামীৰ নাম: দিপু ঘৰ নং : 159 বয়স : 47 লিঙ্গ : মহিলা	HXX6736885 ফটো উপলব্ধ
307 নাম : বাবু দাস পিতাৰ নাম: মনি ঘৰ নং : 159 বয়স : 46 লিঙ্গ : পুৰুষ	HXX6736818 ফটো উপলব্ধ	308 নাম : মতী প্ৰমিলা দাস স্বামীৰ নাম: মাধব ঘৰ নং : 159 বয়স : 41 লিঙ্গ : মহিলা	HXX6736807 ফটো উপলব্ধ	309 নাম : সৰ্বধন দাস পিতাৰ নাম: মনি ঘৰ নং : 159 বয়স : 41 লিঙ্গ : পুৰুষ	HXX6736829 ফটো উপলব্ধ
310 নাম : মনো মতি দাস স্বামীৰ নাম: বাবু দাস ঘৰ নং : 159 বয়স : 41 লিঙ্গ : মহিলা	HXX1410810 ফটো উপলব্ধ	311 নাম : মুনিন কুমাৰ দাস পিতাৰ নাম: জগন দাস ঘৰ নং : 159 বয়স : 38 লিঙ্গ : পুৰুষ	HXX6736954 ফটো উপলব্ধ	312 নাম : নবজ্যোতি দাস পিতাৰ নাম: মনি দাস ঘৰ নং : 159 বয়স : 38 লিঙ্গ : পুৰুষ	HXX6736932 ফটো উপলব্ধ
313 নাম : পাপু দাস পিতাৰ নাম: শংকৰ দাস ঘৰ নং : 159 বয়স : 33 লিঙ্গ : পুৰুষ	HXX0256495 ফটো উপলব্ধ	314 নাম : ভাস্কৰ দাস পিতাৰ নাম: দীপক দাস ঘৰ নং : 159 বয়স : 31 লিঙ্গ : পুৰুষ	HXX0256529 ফটো উপলব্ধ	315 নাম : গীতা ছেত্ৰী দাস স্বামীৰ নাম: পাপু দাস ঘৰ নং : 159 বয়স : 30 লিঙ্গ : মহিলা	HXX0256545 ফটো উপলব্ধ
316 নাম : পিংকু দাস পিতাৰ নাম: জগন দাস ঘৰ নং : 159 বয়স : 30 লিঙ্গ : পুৰুষ	HXX0256578 ফটো উপলব্ধ	317 নাম : উজ্জল দাস পিতাৰ নাম: দিপু দাস ঘৰ নং : 159 বয়স : 27 লিঙ্গ : পুৰুষ	HXX0256586 ফটো উপলব্ধ	318 নাম : ভাগ্যজীত দাস পিতাৰ নাম: দীপক দাস ঘৰ নং : 159 বয়স : 27 লিঙ্গ : পুৰুষ	HXX0256628 ফটো উপলব্ধ
319 নাম : এলিনা দাস স্বামীৰ নাম: পিংকু দাস ঘৰ নং : 197 বয়স : 27 লিঙ্গ : মহিলা	HXX0583153 ফটো উপলব্ধ	320 নাম : উতপল দাস পিতাৰ নাম: দিপু দাস ঘৰ নং : 159 বয়স : 26 লিঙ্গ : পুৰুষ	HXX0207381 ফটো উপলব্ধ	321 নাম : দেবজিত দাস পিতাৰ নাম: জগন দাস ঘৰ নং : 197 বয়স : 25 লিঙ্গ : পুৰুষ	HXX0582874 ফটো উপলব্ধ
322 নাম : পলিন দাস পিতাৰ নাম: মাধব দাস ঘৰ নং : 197 বয়স : 23 লিঙ্গ : পুৰুষ	HXX1143775 ফটো উপলব্ধ	323 নাম : মাইনা দাস স্বামীৰ নাম: পলিন দাস ঘৰ নং : 197 বয়স : 22 লিঙ্গ : মহিলা	PSO0092148 ফটো উপলব্ধ	324 নাম : ধনেশ্বৰী দেবী স্বামীৰ নাম: পাৰস প্ৰসাদ ঘৰ নং : 198গ বয়স : 78 লিঙ্গ : মহিলা	PSO0019752 ফটো উপলব্ধ
325 নাম : বুদ্ধেশ্বৰ থাপা পিতাৰ নাম: হৰি সিং থাপা ঘৰ নং : 159 বয়স : 58 লিঙ্গ : পুৰুষ	HXX6736976 ফটো উপলব্ধ	326 নাম : মন বাহাদুৰ থাপা পিতাৰ নাম: প্ৰিয়া বাহাদুৰ থাপা ঘৰ নং : 159 বয়স : 57 লিঙ্গ : পুৰুষ	HXX0256875 ফটো উপলব্ধ	327 নাম : কৌশিলা থাপা স্বামীৰ নাম: বুদ্ধেশ্বৰ থাপা ঘৰ নং : 159 বয়স : 47 লিঙ্গ : মহিলা	HXX6736987 ফটো উপলব্ধ
328 নাম : মায়া থাপা পিতাৰ নাম: হৰে থাপা ঘৰ নং : 199 বয়স : 44 লিঙ্গ : মহিলা	PSO0025395 ফটো উপলব্ধ	R 329 নাম : মায়া থাপা পিতাৰ নাম: উত্তম থাপা ঘৰ নং : 199 বয়স : 44 লিঙ্গ : মহিলা	PSO0042408 ফটো উপলব্ধ	330 নাম : উত্তম থাপা পিতাৰ নাম: হৰে থাপা ঘৰ নং : 159 বয়স : 35 লিঙ্গ : পুৰুষ	HXX6737015 ফটো উপলব্ধ

331 নাম : পিংকি লিথু থাপা স্বামীৰ নাম : উত্তম থাপা ঘৰ নং : ১৯৯ বয়স : 33 লিঙ্গ : মহিলা	HXX0542548 ফটো উপলব্ধ	332 নাম : অলোক থাপা পিতাৰ নাম : মনবাহাদুৰ থাপা ঘৰ নং : ১৯৯ বয়স : 31 লিঙ্গ : পুৰুষ	HXX0256925 ফটো উপলব্ধ	333 নাম : ওম থাপা পিতাৰ নাম : বুদ্ধেশ্বৰ থাপা ঘৰ নং : ১৯৯ বয়স : 27 লিঙ্গ : পুৰুষ	HXX0512053 ফটো উপলব্ধ
334 নাম : অৰূপ থাপা পিতাৰ নাম : জিতেন থাপা ঘৰ নং : 199 বয়স : 26 লিঙ্গ : পুৰুষ	PSO0064709 ফটো উপলব্ধ	E 335 নাম : কালো বাহাদুৰ থাপা অন্যান্য : হস্ত ঘৰ নং : ২০০ বয়স : 79 লিঙ্গ : পুৰুষ	HXX6737026 ফটো উপলব্ধ	336 নাম : কুমাৰী থাপা স্বামীৰ নাম : কালো ঘৰ নং : ২০০ বয়স : 69 লিঙ্গ : মহিলা	HXX6737037 ফটো উপলব্ধ
337 নাম : ডম্বৰ থাপা পিতাৰ নাম : কালো থাপা ঘৰ নং : ২০০ বয়স : 52 লিঙ্গ : পুৰুষ	HXX6737048 ফটো উপলব্ধ	338 নাম : কল্পনা থাপা স্বামীৰ নাম : ডম্বৰ থাপা ঘৰ নং : ২০০ বয়স : 51 লিঙ্গ : মহিলা	HXX6737059 ফটো উপলব্ধ	339 নাম : দিলিপ থাপা পিতাৰ নাম : কালু থাপা ঘৰ নং : ২০০ বয়স : 46 লিঙ্গ : পুৰুষ	HXX6737060 ফটো উপলব্ধ
340 নাম : কিষান থাপা পিতাৰ নাম : কালু থাপা ঘৰ নং : ২০০ বয়স : 42 লিঙ্গ : পুৰুষ	HXX6737093 ফটো উপলব্ধ	341 নাম : তুলসী থাপা স্বামীৰ নাম : দিলিপ থাপা ঘৰ নং : ২০০ বয়স : 41 লিঙ্গ : মহিলা	HXX6737082 ফটো উপলব্ধ	342 নাম : মতী মিন থাপা পিতাৰ নাম : কালু ঘৰ নং : ২০০ বয়স : 37 লিঙ্গ : পুৰুষ	HXX6737071 ফটো উপলব্ধ
343 নাম : সনিতা থাপা স্বামীৰ নাম : কিষান থাপা ঘৰ নং : 200 বয়স : 37 লিঙ্গ : মহিলা	HXX0582221 ফটো উপলব্ধ	344 নাম : সনিতা থাপা পিতাৰ নাম : কালো থাপা ঘৰ নং : ২০০ বয়স : 31 লিঙ্গ : পুৰুষ	HXX6737106 ফটো উপলব্ধ	345 নাম : চেখৰ থাপা পিতাৰ নাম : ডম্বৰ থাপা ঘৰ নং : 200 বয়স : 29 লিঙ্গ : পুৰুষ	HXX0581884 ফটো উপলব্ধ
346 নাম : দিয়া থাপা পিতাৰ নাম : দিলীপ থাপা ঘৰ নং : 200 বয়স : 20 লিঙ্গ : মহিলা	PSO0082941 ফটো উপলব্ধ	347 নাম : বল বাহাদুৰ থাপা পিতাৰ নাম : মন বা-ঃ ঘৰ নং : ২০১ বয়স : 71 লিঙ্গ : পুৰুষ	HXX6737117 ফটো উপলব্ধ	348 নাম : সীতা থাপা স্বামীৰ নাম : বল ঘৰ নং : ২০১ বয়স : 67 লিঙ্গ : মহিলা	HXX6737128 ফটো উপলব্ধ
349 নাম : ধন বাহাদুৰ থাপা পিতাৰ নাম : পুইল সিং থাপা ঘৰ নং : ২০১ বয়স : 61 লিঙ্গ : পুৰুষ	HXX6737140 ফটো উপলব্ধ	350 নাম : ঋতু থাপা পিতাৰ নাম : বল ঘৰ নং : ২০১ বয়স : 39 লিঙ্গ : পুৰুষ	PSO0116392 ফটো উপলব্ধ	351 নাম : দুৰ্গা বাহাদুৰ থাপা পিতাৰ নাম : বল বাহাদুৰ থাপা ঘৰ নং : ২০১ বয়স : 38 লিঙ্গ : পুৰুষ	HXX6737151 ফটো উপলব্ধ
352 নাম : বিষ্ণু মায়া মগৰ স্বামীৰ নাম : দুৰ্গা থাপা ঘৰ নং : 201 বয়স : 37 লিঙ্গ : মহিলা	HXX1170042 ফটো উপলব্ধ	353 নাম : চক্ৰ বাহাদুৰ থাপা পিতাৰ নাম : ধন বাহাদুৰ থাপা ঘৰ নং : ২০১ বয়স : 27 লিঙ্গ : পুৰুষ	HXX0373670 ফটো উপলব্ধ	354 নাম : নিহা থাপা স্বামীৰ নাম : চক্ৰ বাহাদুৰ থাপা ঘৰ নং : 201 বয়স : 22 লিঙ্গ : মহিলা	PSO0062786 ফটো উপলব্ধ
355 নাম : কীৰ্তন থাপা পিতাৰ নাম : গোপাল থাপা ঘৰ নং : 201 বয়স : 21 লিঙ্গ : পুৰুষ	HXX1863968 ফটো উপলব্ধ	356 নাম : ভাবিময়া থাপা পিতাৰ নাম : গনেশ বাহাদুৰ থাপা ঘৰ নং : ২০২ বয়স : 67 লিঙ্গ : মহিলা	HXX6737195 ফটো উপলব্ধ	E 357 নাম : ধন কুমাৰী থাপা পিতাৰ নাম : গনেশ বাহাদুৰ থাপা ঘৰ নং : ২০২ বয়স : 53 লিঙ্গ : মহিলা	HXX6737219 ফটো উপলব্ধ
358 নাম : গোপাল থাপা পিতাৰ নাম : গনেশ ঘৰ নং : ২০২ বয়স : 49 লিঙ্গ : পুৰুষ	HXX6737231 ফটো উপলব্ধ	359 নাম : শৰ্মিলা থাপা স্বামীৰ নাম : গোপাল ঘৰ নং : ২০২ বয়স : 44 লিঙ্গ : মহিলা	HXX6737242 ফটো উপলব্ধ	360 নাম : সুমিত্ৰা থাপা পিতাৰ নাম : গোলাপ থাপা ঘৰ নং : ২০২ বয়স : 28 লিঙ্গ : মহিলা	HXX0260448 ফটো উপলব্ধ

361 নাম : নৰ বাণু থাপা পিতাৰ নাম: হস্ত বাঃ ঘৰ নং : ২০২ক বয়স : 65 লিঙ্গ : পুৰুষ	HXX6737264 ফটো উপলব্ধ	362 নাম : বুদ্ধি লালু গিৰি পিতাৰ নাম: জীবলাল ঘৰ নং : ২০৩ বয়স : 67 লিঙ্গ : পুৰুষ	HXX6737297 ফটো উপলব্ধ	363 নাম : সৰশ্ৰী গিৰি স্বামীৰ নাম: সূৰ্য্য গিৰি ঘৰ নং : ২০৩ বয়স : 55 লিঙ্গ : মহিলা	HXX6737311 ফটো উপলব্ধ
364 নাম : সূৰ্য্য গিৰি পিতাৰ নাম: জীবলাল গিৰি ঘৰ নং : ২০৩ বয়স : 53 লিঙ্গ : পুৰুষ	HXX6737300 ফটো উপলব্ধ	365 নাম : ভীমা গিৰি স্বামীৰ নাম: দিশ্বৰ গিৰি ঘৰ নং : ২০৩ বয়স : 31 লিঙ্গ : মহিলা	HXX1410703 ফটো উপলব্ধ	366 নাম : কিৰন গিৰি পিতাৰ নাম: সূৰ্য্য গিৰি ঘৰ নং : ২০৩ বয়স : 30 লিঙ্গ : মহিলা	HXX1811650 ফটো উপলব্ধ
367 নাম : দিশ্বৰ গিৰী পিতাৰ নাম: সূৰ্য্য গিৰী ঘৰ নং : ২০৩ বয়স : 26 লিঙ্গ : পুৰুষ	HXX0206631 ফটো উপলব্ধ	368 নাম : গনেশ বাহাদুৰ ছেত্ৰী পিতাৰ নাম: মানবীৰ ছেত্ৰী ঘৰ নং : ২০৪ বয়স : 69 লিঙ্গ : পুৰুষ	HXX6737322 ফটো উপলব্ধ	369 নাম : বিষ্ণু মায়া ছেত্ৰী স্বামীৰ নাম: গনেশ ছেত্ৰী ঘৰ নং : ২০৪ বয়স : 58 লিঙ্গ : মহিলা	HXX6737333 ফটো উপলব্ধ
370 নাম : শৰ্মিলা ছেত্ৰী পিতাৰ নাম: গনেশ ছেত্ৰী ঘৰ নং : ২০৪ বয়স : 39 লিঙ্গ : মহিলা	HXX6737377 ফটো উপলব্ধ	371 নাম : নিৰ্মলা ছেত্ৰী পিতাৰ নাম: গনেশ ছেত্ৰী ঘৰ নং : ২০৪ বয়স : 37 লিঙ্গ : মহিলা	HXX6737388 ফটো উপলব্ধ	372 নাম : হস্ত বাহাদুৰ ছেত্ৰী পিতাৰ নাম: গনেশ বাহাদুৰ ছেত্ৰী ঘৰ নং : ২০৪ বয়স : 35 লিঙ্গ : পুৰুষ	HXX6737344 ফটো উপলব্ধ
373 নাম : জানকা ছেত্ৰী স্বামীৰ নাম: হস্ত বাহাদুৰ ছেত্ৰী ঘৰ নং : ২০৪ বয়স : 26 লিঙ্গ : মহিলা	HXX0372003 ফটো উপলব্ধ	374 নাম : নাৰায়ন থাপা পিতাৰ নাম: কবিৰাজ থাপা ঘৰ নং : ২০৫ বয়স : 61 লিঙ্গ : পুৰুষ	HXX6737399 ফটো উপলব্ধ	375 নাম : ধনমায়া থাপা স্বামীৰ নাম: নাৰায়ন ঘৰ নং : ২০৫ বয়স : 59 লিঙ্গ : মহিলা	HXX6737402 ফটো উপলব্ধ
376 নাম : কলাবতী থাপা স্বামীৰ নাম: নাৰায়ন ঘৰ নং : ২০৫ বয়স : 55 লিঙ্গ : মহিলা	HXX6737413 ফটো উপলব্ধ	377 নাম : গিৰিশ থাপা পিতাৰ নাম: কবিৰাজ ঘৰ নং : ২০৫ বয়স : 55 লিঙ্গ : পুৰুষ	HXX6737424 ফটো উপলব্ধ	378 নাম : হৰিমায়া থাপা স্বামীৰ নাম: গিৰিশ থাপা ঘৰ নং : ২০৫ বয়স : 53 লিঙ্গ : মহিলা	HXX6737435 ফটো উপলব্ধ
379 নাম : চক্ৰ বাহাদুৰ থাপা পিতাৰ নাম: কবিৰাজ থাপা ঘৰ নং : ২০৫ বয়স : 52 লিঙ্গ : পুৰুষ	HXX6737446 ফটো উপলব্ধ	380 নাম : গোমা থাপা স্বামীৰ নাম: চক্ৰ বাহাদুৰ থাপা ঘৰ নং : ২০৫ বয়স : 50 লিঙ্গ : মহিলা	HXX6737457 ফটো উপলব্ধ	381 নাম : ডম্বৰ থাপা পিতাৰ নাম: নাৰায়ন থাপা ঘৰ নং : ২০৫ বয়স : 39 লিঙ্গ : পুৰুষ	HXX6737479 ফটো উপলব্ধ
382 নাম : কিষাণ থাপা পিতাৰ নাম: নাৰায়ন থাপা ঘৰ নং : ২০৫ বয়স : 37 লিঙ্গ : পুৰুষ	HXX6737480 ফটো উপলব্ধ	383 নাম : দিপা থাপা পিতাৰ নাম: গিৰিশ থাপা ঘৰ নং : ২০৫ বয়স : 35 লিঙ্গ : মহিলা	HXX6737468 ফটো উপলব্ধ	384 নাম : ধন বাহাদুৰ থাপা পিতাৰ নাম: গিৰিশ থাপা ঘৰ নং : ২০৫ বয়স : 32 লিঙ্গ : পুৰুষ	HXX0069385 ফটো উপলব্ধ
385 নাম : অৰুণ থাপা পিতাৰ নাম: চক্ৰ বাহাদুৰ থাপা ঘৰ নং : ২০৫ বয়স : 32 লিঙ্গ : পুৰুষ	HXX0069377 ফটো উপলব্ধ	386 নাম : ছবিনা থাপা স্বামীৰ নাম: কিষাণ থাপা ঘৰ নং : ২০৫ বয়স : 31 লিঙ্গ : মহিলা	HXX1761345 ফটো উপলব্ধ	387 নাম : হেমন্তী থাপা পিতাৰ নাম: চক্ৰ বাহাদুৰ থাপা ঘৰ নং : ২০৫ বয়স : 28 লিঙ্গ : মহিলা	HXX0260935 ফটো উপলব্ধ
E 388 নাম : পৰিমায়া থাপা স্বামীৰ নাম: পহল সিং ঘৰ নং : ২০৬ বয়স : ৪৫ লিঙ্গ : মহিলা	HXX6737504 ফটো উপলব্ধ	389 নাম : হৰিমায়া থাপা পিতাৰ নাম: পহল সিং থাপা ঘৰ নং : ২০৬ বয়স : 48 লিঙ্গ : মহিলা	HXX6737515 ফটো উপলব্ধ	390 নাম : কাৰ্তিক থাপা পিতাৰ নাম: পহল সিং থাপা ঘৰ নং : ২০৬ বয়স : 41 লিঙ্গ : পুৰুষ	HXX6737559 ফটো উপলব্ধ

391 নাম : টিকা মায়া থাপা স্বামীৰ নাম: কমল থাপা ঘৰ নং : ২০৬ বয়স : 40 লিঙ্গ : মহিলা	HXX0374371 ফটো উপলব্ধ	392 নাম : ভীমা দাহাল পিতাৰ নাম: হৰেন্দ্ৰ দাহাল ঘৰ নং : ২০৬ক বয়স : 28 লিঙ্গ : মহিলা	HXX0316760 ফটো উপলব্ধ	393 নাম : বমেশ দাহাল পিতাৰ নাম: হৰেন্দ্ৰ দাহাল ঘৰ নং : ২০৬ক বয়স : 26 লিঙ্গ : পুৰুষ	HXX0316950 ফটো উপলব্ধ
394 নাম : হৰেন্দ্ৰ শৰ্মা পিতাৰ নাম: দিল্লি শৰ্মা ঘৰ নং : ২০৬ক বয়স : 49 লিঙ্গ : পুৰুষ	HXX6737560 ফটো উপলব্ধ	395 নাম : ঋতু শৰ্মা স্বামীৰ নাম: হৰেন্দ্ৰ শৰ্মা ঘৰ নং : ২০৬ক বয়স : 46 লিঙ্গ : মহিলা	HXX6737571 ফটো উপলব্ধ	396 নাম : জিত বাহাদুৰ ছেত্ৰী পিতাৰ নাম: মীন বাহাদুৰ ছেত্ৰী ঘৰ নং : ২০৭ বয়স : 61 লিঙ্গ : পুৰুষ	HXX6737582 ফটো উপলব্ধ
397 নাম : কৃষ্ণ ছেত্ৰী পিতাৰ নাম: জিত বাহাদুৰ ছেত্ৰী ঘৰ নং : 207 বয়স : 34 লিঙ্গ : পুৰুষ	PSO0003541 ফটো উপলব্ধ	398 নাম : মন মায়া ছেত্ৰী পিতাৰ নাম: জিত বাহাদুৰ ছেত্ৰী ঘৰ নং : 207 বয়স : 29 লিঙ্গ : মহিলা	HXX1886654 ফটো উপলব্ধ	399 নাম : ভাগিৰথী ছেত্ৰী স্বামীৰ নাম: নীম বগ ঘৰ নং : ২০৯ বয়স : 68 লিঙ্গ : মহিলা	HXX6737651 ফটো উপলব্ধ
400 নাম : নৰ্মদা চেত্ৰী স্বামীৰ নাম: লগ ঘৰ নং : ২০৯ বয়স : 67 লিঙ্গ : মহিলা	HXX6737617 ফটো উপলব্ধ	401 নাম : প্ৰেমা ছেত্ৰী স্বামীৰ নাম: পূৰ্ণ বাহাদুৰ ছেত্ৰী ঘৰ নং : ২০৯ বয়স : 62 লিঙ্গ : মহিলা	HXX0542787 ফটো উপলব্ধ	402 নাম : বাস ছেত্ৰী স্বামীৰ নাম: ভীম বাহাদুৰ ছেত্ৰী ঘৰ নং : ২০৯ বয়স : 52 লিঙ্গ : মহিলা	HXX6737639 ফটো উপলব্ধ
E 403 নাম : ভীম বাহাদুৰ ছেত্ৰী পিতাৰ নাম: লগ বাহাদুৰ ছেত্ৰী ঘৰ নং : ২০৯ বয়স : 51 লিঙ্গ : পুৰুষ	HXX6737628 ফটো উপলব্ধ	404 নাম : জীৱন ছেত্ৰী পিতাৰ নাম: পূৰ্ণ বাহাদুৰ ছেত্ৰী ঘৰ নং : ২০৯ বয়স : 42 লিঙ্গ : পুৰুষ	HXX0542779 ফটো উপলব্ধ	405 নাম : উষা ছেত্ৰী পিতাৰ নাম: লগ ঘৰ নং : ২০৯ বয়স : 39 লিঙ্গ : মহিলা	HXX6737640 ফটো উপলব্ধ
406 নাম : মনা ছেত্ৰী পিতাৰ নাম: ভীম বাহাদুৰ ছেত্ৰী ঘৰ নং : ২০৯ বয়স : 33 লিঙ্গ : মহিলা	HXX6742354 ফটো উপলব্ধ	407 নাম : মনষা ছেত্ৰী পিতাৰ নাম: লগ বাহাদুৰ ছেত্ৰী ঘৰ নং : ২০৯ বয়স : 31 লিঙ্গ : মহিলা	HXX6742365 ফটো উপলব্ধ	408 নাম : আশিছ ছেত্ৰী পিতাৰ নাম: ভীম বাহাদুৰ ছেত্ৰী ঘৰ নং : ২০৯ বয়স : 30 লিঙ্গ : পুৰুষ	HXX0070409 ফটো উপলব্ধ
409 নাম : গোপাল ছেত্ৰী পিতাৰ নাম: মানবীৰ ঘৰ নং : ২১০ বয়স : 47 লিঙ্গ : পুৰুষ	HXX6737708 ফটো উপলব্ধ	E 410 নাম : ৰাজ ছেত্ৰী পিতাৰ নাম: নীম বাহাদুৰ ছেত্ৰী ঘৰ নং : ২১০ বয়স : 45 লিঙ্গ : পুৰুষ	HXX6737673 ফটো উপলব্ধ	411 নাম : শান্তি গগৈ স্বামীৰ নাম: লোহিত গগৈ ঘৰ নং : ২১০ বয়স : 45 লিঙ্গ : মহিলা	HXX6737662 ফটো উপলব্ধ
412 নাম : বাম কুমাৰ ছেত্ৰী পিতাৰ নাম: নিম বাহাদুৰ ছেত্ৰী ঘৰ নং : ২১০ বয়স : 41 লিঙ্গ : পুৰুষ	HXX6737684 ফটো উপলব্ধ	413 নাম : ৰোমা ছেত্ৰী পিতাৰ নাম: নীম বগ ঘৰ নং : ২১০ বয়স : 37 লিঙ্গ : পুৰুষ	HXX6737695 ফটো উপলব্ধ	414 নাম : সবিতা ছেত্ৰী স্বামীৰ নাম: ৰাজ বাহাদুৰ ছেত্ৰী ঘৰ নং : ২১০ বয়স : 35 লিঙ্গ : মহিলা	HXX6737720 ফটো উপলব্ধ
415 নাম : পদ্মা মায়া ছেত্ৰী পিতাৰ নাম: গোপাল ছেত্ৰী ঘৰ নং : ২১০ বয়স : 33 লিঙ্গ : মহিলা	HXX6742423 ফটো উপলব্ধ	416 নাম : কাঞ্চিমায়া ছেত্ৰী পিতাৰ নাম: মানবীৰ ঘৰ নং : ২১১ বয়স : 89 লিঙ্গ : মহিলা	HXX6737786 ফটো উপলব্ধ	417 নাম : গুপ্ত ছেত্ৰী পিতাৰ নাম: মানবীৰ ঘৰ নং : ২১১ বয়স : 55 লিঙ্গ : পুৰুষ	HXX6737731 ফটো উপলব্ধ
418 নাম : সবস্বতী ছেত্ৰী স্বামীৰ নাম: গুপ্ত ঘৰ নং : ২১১ বয়স : 53 লিঙ্গ : মহিলা	HXX6737742 ফটো উপলব্ধ	419 নাম : দেব বাহাদুৰ চেত্ৰী পিতাৰ নাম: মনবীৰ চেত্ৰী ঘৰ নং : ২১১ বয়স : 49 লিঙ্গ : পুৰুষ	HXX6737753 ফটো উপলব্ধ	420 নাম : পদ্মা ছেত্ৰী স্বামীৰ নাম: দেব ঘৰ নং : ২১১ বয়স : 47 লিঙ্গ : মহিলা	HXX6737764 ফটো উপলব্ধ

421 নাম : দিলিপ ছেত্ৰী পিতাৰ নাম: মনবীৰ ছেত্ৰী ঘৰ নং : ২২১ বয়স : 45 লিঙ্গ : পুৰুষ	HXX6737775 ফটো উপলব্ধ	422 নাম : সনতা ছেত্ৰী পিতাৰ নাম: দিলিপ ছেত্ৰী ঘৰ নং : ২২১ বয়স : 38 লিঙ্গ : মহিলা	HXX6737797 ফটো উপলব্ধ	423 নাম : বাজেন ছেত্ৰী পিতাৰ নাম: গুপ্তা ছেত্ৰী ঘৰ নং : ২২১ বয়স : 30 লিঙ্গ : পুৰুষ	HXX0207431 ফটো উপলব্ধ
424 নাম : মীলন ছেত্ৰী পিতাৰ নাম: গুপ্তা ছেত্ৰী ঘৰ নং : ২২১ বয়স : 29 লিঙ্গ : পুৰুষ	HXX1811616 ফটো উপলব্ধ	425 নাম : মিন বাহাদুৰ ছেত্ৰী পিতাৰ নাম: দেবী বাহাদুৰ ছেত্ৰী ঘৰ নং : ২২১ বয়স : 28 লিঙ্গ : পুৰুষ	HXX0207340 ফটো উপলব্ধ	426 নাম : বুমা ছেত্ৰী পিতাৰ নাম: টিকাবাম ছেত্ৰী ঘৰ নং : ২২১ বয়স : 28 লিঙ্গ : মহিলা	HXX0374074 ফটো উপলব্ধ
427 নাম : ওম বাহাদুৰ ছেত্ৰী পিতাৰ নাম: দেবী বাহাদুৰ ছেত্ৰী ঘৰ নং : ২২১ বয়স : 26 লিঙ্গ : পুৰুষ	HXX0207324 ফটো উপলব্ধ	428 নাম : অনিতা ছেত্ৰী পিতাৰ নাম: গুপ্তা ছেত্ৰী ঘৰ নং : ২২১ বয়স : 26 লিঙ্গ : মহিলা	HXX0207464 ফটো উপলব্ধ	429 নাম : অনীল ছেত্ৰী পিতাৰ নাম: টিকাবাম ছেত্ৰী ঘৰ নং : ২২১ বয়স : 25 লিঙ্গ : পুৰুষ	HXX0374231 ফটো উপলব্ধ
430 নাম : সীতা ছেত্ৰী পিতাৰ নাম: দেবী বাহাদুৰ ছেত্ৰী ঘৰ নং : 211 বয়স : 21 লিঙ্গ : পুৰুষ	PSO0050682 ফটো উপলব্ধ	431 নাম : গীতা ছেত্ৰী পিতাৰ নাম: দেবী বাহাদুৰ ছেত্ৰী ঘৰ নং : 211 বয়স : 21 লিঙ্গ : পুৰুষ	PSO0050716 ফটো উপলব্ধ	432 নাম : দিল বাহাদুৰ ছেত্ৰী পিতাৰ নাম: মানবীৰ ছেত্ৰী ঘৰ নং : ২২৩ বয়স : 65 লিঙ্গ : পুৰুষ	HXX6737833 ফটো উপলব্ধ
433 নাম : বিষ্ণুমায়া ছেত্ৰী স্বামীৰ নাম: দিল বা- ঘৰ নং : ২২৩ বয়স : 57 লিঙ্গ : মহিলা	HXX6737844 ফটো উপলব্ধ	434 নাম : এগেন্দ্র বাহাদুৰ ছেত্ৰী পিতাৰ নাম: বাম বাহাদুৰ ছেত্ৰী ঘৰ নং : 213 বয়স : 57 লিঙ্গ : পুৰুষ	PSO0037044 ফটো উপলব্ধ	435 নাম : বীৰ বাহাদুৰ ছেত্ৰী পিতাৰ নাম: মানবীৰ ঘৰ নং : ২২৩ বয়স : 52 লিঙ্গ : পুৰুষ	HXX6737800 ফটো উপলব্ধ
436 নাম : দেবীমায়া ছেত্ৰী স্বামীৰ নাম: বীৰ বাহাদুৰ ছেত্ৰী ঘৰ নং : ২২৩ বয়স : 51 লিঙ্গ : মহিলা	HXX6737822 ফটো উপলব্ধ	437 নাম : লিলা ছেত্ৰী স্বামীৰ নাম: এগেন্দ্র বাহাদুৰ ছেত্ৰী ঘৰ নং : ২২৩ বয়স : 48 লিঙ্গ : মহিলা	HXX0582395 ফটো উপলব্ধ	438 নাম : বাজেন্দ্র ছেত্ৰী পিতাৰ নাম: টংক বাহাদুৰ ছেত্ৰী ঘৰ নং : 213 বয়স : 45 লিঙ্গ : পুৰুষ	HXX1869841 ফটো উপলব্ধ
439 নাম : পুষ্পা ছেত্ৰী স্বামীৰ নাম: মহন ছেত্ৰী ঘৰ নং : ২২৩ বয়স : 41 লিঙ্গ : মহিলা	HXX1811547 ফটো উপলব্ধ	440 নাম : মনোজ ছেত্ৰী পিতাৰ নাম: দিল বাহাদুৰ ছেত্ৰী ঘৰ নং : ২২৩ বয়স : 41 লিঙ্গ : পুৰুষ	HXX6737855 ফটো উপলব্ধ	441 নাম : ধন বাহাদুৰ ছেত্ৰী পিতাৰ নাম: শেৰী বাহাদুৰ ছেত্ৰী ঘৰ নং : 213 বয়স : 39 লিঙ্গ : পুৰুষ	HXX1869866 ফটো উপলব্ধ
442 নাম : মোহন ছেত্ৰী পিতাৰ নাম: দিল বাঃ ছেত্ৰী ঘৰ নং : ২২৩ বয়স : 38 লিঙ্গ : পুৰুষ	HXX6737866 ফটো উপলব্ধ	443 নাম : নীলম ছেত্ৰী স্বামীৰ নাম: মনোজ ছেত্ৰী ঘৰ নং : ২২৩ বয়স : 34 লিঙ্গ : মহিলা	HXX1332931 ফটো উপলব্ধ	E 444 নাম : অৰ্জুন ছেত্ৰী পিতাৰ নাম: বীৰ বাহাদুৰ ছেত্ৰী ঘৰ নং : ২২৩ বয়স : ৩২ লিঙ্গ : পুৰুষ	HXX0073429 ফটো উপলব্ধ
445 নাম : সত্ৰুশ ছেত্ৰী পিতাৰ নাম: এগেন্দ্র বাহাদুৰ ছেত্ৰী ঘৰ নং : ২২৩ বয়স : 32 লিঙ্গ : পুৰুষ	HXX0422360 ফটো উপলব্ধ	S 446 নাম : চুছমা ছেত্ৰী পিতাৰ নাম: দিল বাহাদুৰ ছেত্ৰী ঘৰ নং : ২২৩ বয়স : ২৬ লিঙ্গ : মহিলা	HXX0263988 ফটো উপলব্ধ	447 নাম : সবিতা ছেত্ৰী পিতাৰ নাম: বীৰ বাহাদুৰ ছেত্ৰী ঘৰ নং : 213 বয়স : 23 লিঙ্গ : মহিলা	HXX1137462 ফটো উপলব্ধ
448 নাম : অমিত ছেত্ৰী পিতাৰ নাম: বীৰ বাহাদুৰ ছেত্ৰী ঘৰ নং : ২২৩ বয়স : 22 লিঙ্গ : পুৰুষ	HXX1704451 ফটো উপলব্ধ	449 নাম : মমতা ছেত্ৰী পিতাৰ নাম: বীৰ বাহাদুৰ ছেত্ৰী ঘৰ নং : 213 বয়স : 20 লিঙ্গ : মহিলা	PSO0130211 ফটো উপলব্ধ	450 নাম : টেক বাহাদুৰ ছেত্ৰী পিতাৰ নাম: অমৰ বাহাদুৰ ছেত্ৰী ঘৰ নং : ২২৪ বয়স : 77 লিঙ্গ : পুৰুষ	HXX6737902 ফটো উপলব্ধ

<p>E 451 HXX6737913</p> <p>নাম : পুষ্পা ছেত্ৰী স্বামীৰ নাম: টেক বাহাদুৰ ছেত্ৰী ঘৰ নং : ২১৪ বয়স : ৭১ লিঙ্গ : মহিলা</p> <p>ফটো উপলব্ধ</p>	<p>452 HXX6737924</p> <p>নাম : ননকটী ছেত্ৰী স্বামীৰ নাম: টেক বাহাদুৰ ছেত্ৰী ঘৰ নং : ২১৪ বয়স : ৫৪ লিঙ্গ : মহিলা</p> <p>ফটো উপলব্ধ</p>	<p>453 HXX6737946</p> <p>নাম : ৰাজ ছেত্ৰী পিতাৰ নাম: টেক বাহাদুৰ ছেত্ৰী ঘৰ নং : ২১৪ বয়স : ৪৬ লিঙ্গ : পুৰুষ</p> <p>ফটো উপলব্ধ</p>
<p>454 HXX1125582</p> <p>নাম : ইন্দিৰা ছেত্ৰী স্বামীৰ নাম: থানেশ্বৰ ছেত্ৰী ঘৰ নং : ২১৪ বয়স : ৪২ লিঙ্গ : মহিলা</p> <p>ফটো উপলব্ধ</p>	<p>455 HXX6737957</p> <p>নাম : থানেশ্বৰ ছেত্ৰী পিতাৰ নাম: টেক বাহাদুৰ ছেত্ৰী ঘৰ নং : ২১৪ বয়স : ৪০ লিঙ্গ : পুৰুষ</p> <p>ফটো উপলব্ধ</p>	<p>456 HXX6737968</p> <p>নাম : হৰি মায়া ছেত্ৰী পিতাৰ নাম: টেক বাহাদুৰ ছেত্ৰী ঘৰ নং : ২১৪ বয়স : ৩৪ লিঙ্গ : মহিলা</p> <p>ফটো উপলব্ধ</p>
<p>457 HXX6737899</p> <p>নাম : বিনা ছেত্ৰী স্বামীৰ নাম: ৰাজ ছেত্ৰী ঘৰ নং : ২১৪ বয়স : ৩৬ লিঙ্গ : মহিলা</p> <p>ফটো উপলব্ধ</p>	<p>458 HXX6742285</p> <p>নাম : ধনমায়া ছেত্ৰী পিতাৰ নাম: টেক বাহাদুৰ ছেত্ৰী ঘৰ নং : ২১৪ বয়স : ৩৫ লিঙ্গ : মহিলা</p> <p>ফটো উপলব্ধ</p>	<p>459 HXX6742401</p> <p>নাম : শশী ছেত্ৰী পিতাৰ নাম: টেক বাহাদুৰ ছেত্ৰী ঘৰ নং : ২১৪ বয়স : ৩১ লিঙ্গ : পুৰুষ</p> <p>ফটো উপলব্ধ</p>
<p>460 HXX0373852</p> <p>নাম : হেমা ছেত্ৰী পিতাৰ নাম: টেক বাহাদুৰ ছেত্ৰী ঘৰ নং : ২১৪ বয়স : ৩০ লিঙ্গ : মহিলা</p> <p>ফটো উপলব্ধ</p>	<p>461 HXX1143866</p> <p>নাম : কবীৰ ছেত্ৰী পিতাৰ নাম: হেম বাহাদুৰ ছেত্ৰী ঘৰ নং : ২১৫ বয়স : ৩৩ লিঙ্গ : পুৰুষ</p> <p>ফটো উপলব্ধ</p>	<p>462 HXX6737980</p> <p>নাম : কুমাৰী সোনাৰ স্বামীৰ নাম: গৌতম ঘৰ নং : ২১৬ বয়স : ৫৪ লিঙ্গ : মহিলা</p> <p>ফটো উপলব্ধ</p>
<p>463 HXX6738018</p> <p>নাম : মন বাহাদুৰ সোনাৰ পিতাৰ নাম: চন্দ্ৰ বাহাদুৰ সোনাৰ ঘৰ নং : ২১৬ বয়স : ৫৩ লিঙ্গ : পুৰুষ</p> <p>ফটো উপলব্ধ</p>	<p>464 HXX6738007</p> <p>নাম : পৰিত্ৰা সোনাৰ স্বামীৰ নাম: লোহিত ঘৰ নং : ২১৬ বয়স : ৪৭ লিঙ্গ : মহিলা</p> <p>ফটো উপলব্ধ</p>	<p>465 HXX6738029</p> <p>নাম : দেবী সোনাৰ পিতাৰ নাম: চন্দ্ৰ সোনাৰ ঘৰ নং : ২১৬ বয়স : ৪২ লিঙ্গ : মহিলা</p> <p>ফটো উপলব্ধ</p>
<p>466 HXX6742321</p> <p>নাম : জ্যোতি সনাৰ পিতাৰ নাম: গৌতম সনাৰ ঘৰ নং : ২১৬ বয়স : ৩২ লিঙ্গ : মহিলা</p> <p>ফটো উপলব্ধ</p>	<p>467 HXX1811627</p> <p>নাম : বৰ্ষা সোনাৰ পিতাৰ নাম: লোহিত সোনাৰ ঘৰ নং : ২১৬ বয়স : ৩০ লিঙ্গ : মহিলা</p> <p>ফটো উপলব্ধ</p>	<p>468 HXX1811672</p> <p>নাম : কিৰণ সোনাৰ পিতাৰ নাম: গৌতম সোনাৰ ঘৰ নং : ২১৬ বয়স : ৩০ লিঙ্গ : মহিলা</p> <p>ফটো উপলব্ধ</p>
<p>469 HXX0207480</p> <p>নাম : বিদ্যা সোনাৰ পিতাৰ নাম: লোহিত সোনাৰ ঘৰ নং : ২১৬ বয়স : ২৪ লিঙ্গ : মহিলা</p> <p>ফটো উপলব্ধ</p>	<p>470 HXX0207472</p> <p>নাম : পূৰ্ণিমা সোনাৰ পিতাৰ নাম: গৌতম সোনাৰ ঘৰ নং : ২১৬ বয়স : ২৭ লিঙ্গ : মহিলা</p> <p>ফটো উপলব্ধ</p>	<p>471 PSO0050914</p> <p>নাম : অঞ্জলী সোনাৰ মাতৃৰ নাম: কুমাৰী চুনাৰ ঘৰ নং : ২১৬ বয়স : ২১ লিঙ্গ : মহিলা</p> <p>ফটো উপলব্ধ</p>
<p>472 PSO0050773</p> <p>নাম : গৌৰৱ ছেত্ৰী পিতাৰ নাম: মন বাহাদুৰ ছেত্ৰী ঘৰ নং : ২১৬ বয়স : ২০ লিঙ্গ : পুৰুষ</p> <p>ফটো উপলব্ধ</p>	<p>E 473 HXX6738085</p> <p>নাম : ডম্বৰ ৰাঃ সোনাৰ পিতাৰ নাম: চন্দ্ৰ ঘৰ নং : ২১৯ বয়স : ৬১ লিঙ্গ : পুৰুষ</p> <p>ফটো উপলব্ধ</p>	<p>474 HXX6738096</p> <p>নাম : লীলা সোনাৰ স্বামীৰ নাম: ডম্বৰ ঘৰ নং : ২১৯ বয়স : ৫৯ লিঙ্গ : মহিলা</p> <p>ফটো উপলব্ধ</p>
<p>475 HXX0635250</p> <p>নাম : বিষ্ণু মায়া সোনাৰ স্বামীৰ নাম: ভীম বাহাদুৰ সোনাৰ ঘৰ নং : ২১৯ বয়স : ৫৪ লিঙ্গ : মহিলা</p> <p>ফটো উপলব্ধ</p>	<p>476 HXX6738110</p> <p>নাম : বিকাশ সোনাৰ পিতাৰ নাম: ডম্বৰ বাহাদুৰ সোনাৰ ঘৰ নং : ২১৯ বয়স : ৩৪ লিঙ্গ : পুৰুষ</p> <p>ফটো উপলব্ধ</p>	<p>477 HXX6738109</p> <p>নাম : নীতা সোনাৰ পিতাৰ নাম: ডম্বৰ বাঃ সোনাৰ ঘৰ নং : ২১৯ বয়স : ৩৭ লিঙ্গ : মহিলা</p> <p>ফটো উপলব্ধ</p>
<p>478 HXX0374140</p> <p>নাম : ধান বাহাদুৰ সোনাৰ পিতাৰ নাম: ভীম বাহাদুৰ সোনাৰ ঘৰ নং : ২১৯ বয়স : ৩৬ লিঙ্গ : পুৰুষ</p> <p>ফটো উপলব্ধ</p>	<p>479 GWL0171959</p> <p>নাম : পূৰ্ণ বাহাদুৰ সোনাৰ পিতাৰ নাম: ভীম বাহাদুৰ সোনাৰ ঘৰ নং : ২১৯ বয়স : ৩৫ লিঙ্গ : পুৰুষ</p> <p>ফটো উপলব্ধ</p>	<p>480 HXX6742581</p> <p>নাম : বল বাহাদুৰ সোনাৰ পিতাৰ নাম: ভীম বাহাদুৰ সোনাৰ ঘৰ নং : ২১৯ বয়স : ৩১ লিঙ্গ : পুৰুষ</p> <p>ফটো উপলব্ধ</p>

481 নাম : বীতা সোনাৰ পিতাৰ নাম: ডম্বৰ বাহাদুৰ সোনাৰ ঘৰ নং : ২১৯ বয়স : 30 লিঙ্গ : মহিলা	HXX1811638 ফটো উপলব্ধ	482 নাম : অনিমা সোনাৰ স্বামীৰ নাম: ধন বাহাদুৰ সোনাৰ ঘৰ নং : ২১৯ বয়স : 30 লিঙ্গ : মহিলা	HXX0543231 ফটো উপলব্ধ	483 নাম : লাল বাবু বায় পিতাৰ নাম: ভৱানী বায় ঘৰ নং : ২২০ বয়স : 46 লিঙ্গ : পুৰুষ	HXX6738143 ফটো উপলব্ধ
484 নাম : বিষ্ণু শৰ্মা পিতাৰ নাম: চোম ঘৰ নং : ২২২ বয়স : 69 লিঙ্গ : পুৰুষ	HXX6738212 ফটো উপলব্ধ	485 নাম : বাম শৰ্মা পিতাৰ নাম: চম শৰ্মা ঘৰ নং : ২২২ বয়স : 60 লিঙ্গ : পুৰুষ	HXX6738176 ফটো উপলব্ধ	486 নাম : গঙ্গা দেবী শৰ্মা স্বামীৰ নাম: বাম ঘৰ নং : ২২২ বয়স : 56 লিঙ্গ : মহিলা	HXX6738187 ফটো উপলব্ধ
487 নাম : শিব শৰ্মা পিতাৰ নাম: চোম ঘৰ নং : ২২২ বয়স : 52 লিঙ্গ : পুৰুষ	HXX6738201 ফটো উপলব্ধ	488 নাম : ভুবন শৰ্মা পিতাৰ নাম: বিষ্ণু ঘৰ নং : ২২২ বয়স : 39 লিঙ্গ : পুৰুষ	HXX6738278 ফটো উপলব্ধ	489 নাম : বিক্রম শৰ্মা পিতাৰ নাম: বাম শৰ্মা ঘৰ নং : 222 বয়স : 36 লিঙ্গ : পুৰুষ	HXX0482315 ফটো উপলব্ধ
490 নাম : সাবিত্ৰী দেৱী শৰ্মা স্বামীৰ নাম: বিক্রম শৰ্মা ঘৰ নং : 222 বয়স : 36 লিঙ্গ : মহিলা	HXX1870435 ফটো উপলব্ধ	491 নাম : বিকাশ শৰ্মা পিতাৰ নাম: লক্ষ্মন শৰ্মা ঘৰ নং : ২২২ বয়স : 35 লিঙ্গ : পুৰুষ	HXX0387514 ফটো উপলব্ধ	492 নাম : প্ৰকাশ শৰ্মা পিতাৰ নাম: লক্ষ্মন শৰ্মা ঘৰ নং : ২২২ বয়স : 33 লিঙ্গ : পুৰুষ	HXX0387472 ফটো উপলব্ধ
493 নাম : বিনোদ শৰ্মা পিতাৰ নাম: বাম শৰ্মা ঘৰ নং : ২২২ বয়স : 29 লিঙ্গ : পুৰুষ	HXX0317271 ফটো উপলব্ধ	494 নাম : বালা কুমাৰী শৰ্মা স্বামীৰ নাম: নিৰঞ্জন শৰ্মা ঘৰ নং : ২২২ বয়স : 27 লিঙ্গ : মহিলা	HXX0388413 ফটো উপলব্ধ	E 495 নাম : হুচেইন গগৈ পিতাৰ নাম: বুদ্ধেশ্বৰ গগৈ ঘৰ নং : ২২৩ বয়স : ৩৭ লিঙ্গ : পুৰুষ	HXX6738325 ফটো উপলব্ধ
496 নাম : বীনা গগৈ স্বামীৰ নাম: হুচেইন গগৈ ঘৰ নং : ২২৩ বয়স : 66 লিঙ্গ : মহিলা	HXX6738336 ফটো উপলব্ধ	497 নাম : উষা গগৈ পিতাৰ নাম: হুচেইন গগৈ ঘৰ নং : ২২৩ বয়স : 44 লিঙ্গ : মহিলা	HXX6738347 ফটো উপলব্ধ	498 নাম : বাবুল গগৈ পিতাৰ নাম: হুচেইন গগৈ ঘৰ নং : ২২৩ বয়স : 42 লিঙ্গ : পুৰুষ	HXX6738358 ফটো উপলব্ধ
499 নাম : বিপুল গগৈ পিতাৰ নাম: হুচেইন গগৈ ঘৰ নং : ২২৩ বয়স : 41 লিঙ্গ : পুৰুষ	HXX6738369 ফটো উপলব্ধ	500 নাম : গীতা কুমাৰী গগৈ স্বামীৰ নাম: বাবুল গগৈ ঘৰ নং : ২২৩ বয়স : 39 লিঙ্গ : মহিলা	HXX0371930 ফটো উপলব্ধ	501 নাম : বিজু গগৈ পিতাৰ নাম: চুচেন গগৈ ঘৰ নং : ২২৩ বয়স : 37 লিঙ্গ : পুৰুষ	HXX6738314 ফটো উপলব্ধ
502 নাম : অৰ্চনা গগৈ স্বামীৰ নাম: বিপুল গগৈ ঘৰ নং : ২২৩ বয়স : 36 লিঙ্গ : মহিলা	HXX6738303 ফটো উপলব্ধ	503 নাম : প্ৰিয়াংকী গগৈ স্বামীৰ নাম: বিজু গগৈ ঘৰ নং : 223 বয়স : 27 লিঙ্গ : মহিলা	PSO0095489 ফটো উপলব্ধ	504 নাম : ইশা গগৈ পিতাৰ নাম: বাবুল গগৈ ঘৰ নং : 223 বয়স : 21 লিঙ্গ : মহিলা	PSO0095646 ফটো উপলব্ধ
505 নাম : মন কুমাৰ ছেত্ৰী পিতাৰ নাম: জং বাহাদুৰ ছেত্ৰী ঘৰ নং : 224 বয়স : 49 লিঙ্গ : পুৰুষ	PSO0035535 ফটো উপলব্ধ	506 নাম : উষা ছেত্ৰী স্বামীৰ নাম: মনকুমাৰ ছেত্ৰী ঘৰ নং : ২২৪ বয়স : 40 লিঙ্গ : মহিলা	HXX1411578 ফটো উপলব্ধ	507 নাম : সৌৰভ ছেত্ৰী পিতাৰ নাম: মন কুমাৰ ছেত্ৰী ঘৰ নং : 224 বয়স : 21 লিঙ্গ : পুৰুষ	PSO0037333 ফটো উপলব্ধ
E 508 নাম : টিকা মায়া দাহাল স্বামীৰ নাম: ৰবীনাৰ ঘৰ নং : ২২৫ বয়স : ৩৪ লিঙ্গ : মহিলা	HXX6738381 ফটো উপলব্ধ	509 নাম : কৃষ্ণ দাহাল পিতাৰ নাম: ৰবীলাল ঘৰ নং : ২২৫ বয়স : 57 লিঙ্গ : পুৰুষ	HXX6738392 ফটো উপলব্ধ	510 নাম : শিব লাল দাহাল পিতাৰ নাম: ৰবীলাল ঘৰ নং : ২২৫ বয়স : 49 লিঙ্গ : পুৰুষ	HXX6738416 ফটো উপলব্ধ

511 নাম : কবিৰ দাহাল পিতাৰ নাম: ৰবীলাল দাহাল ঘৰ নং : ২২৫ বয়স : 49 লিঙ্গ : পুৰুষ	HXX6738438 ফটো উপলব্ধ	512 নাম : আশা দাহাল স্বামীৰ নাম: কৃষ্ণ ঘৰ নং : ২২৫ বয়স : 44 লিঙ্গ : মহিলা	HXX6738405 ফটো উপলব্ধ	513 নাম : লক্ষ্মী দাহাল স্বামীৰ নাম: শিব লাল দাহাল ঘৰ নং : ২২৫ বয়স : 44 লিঙ্গ : মহিলা	HXX6738427 ফটো উপলব্ধ
514 নাম : প্ৰকাশ দাহাল পিতাৰ নাম: কৃষ্ণ দাহাল ঘৰ নং : ২২৫ বয়স : 29 লিঙ্গ : পুৰুষ	HXX0317263 ফটো উপলব্ধ	515 নাম : সুৰজ দাহাল পিতাৰ নাম: কৃষ্ণ দাহাল ঘৰ নং : ২২৫ বয়স : 27 লিঙ্গ : পুৰুষ	HXX0317362 ফটো উপলব্ধ	516 নাম : সুবাস দাহাল পিতাৰ নাম: কৃষ্ণ দাহাল ঘৰ নং : 225 বয়স : 27 লিঙ্গ : পুৰুষ	HXX1133438 ফটো উপলব্ধ
517 নাম : সৰীতা দাহাল পিতাৰ নাম: শিৱলাল দাহাল ঘৰ নং : 225 বয়স : 26 লিঙ্গ : মহিলা	HXX1182666 ফটো উপলব্ধ	518 নাম : পদ্মা দাহাল পিতাৰ নাম: শিবলাল দাহাল ঘৰ নং : 225 বয়স : 25 লিঙ্গ : মহিলা	HXX1172501 ফটো উপলব্ধ	519 নাম : পংকজ দাহাল পিতাৰ নাম: কৃষ্ণ দাহাল ঘৰ নং : 225 বয়স : 24 লিঙ্গ : পুৰুষ	HXX1172394 ফটো উপলব্ধ
520 নাম : সুন্দৰ সিং ৰাজপুত পিতাৰ নাম: ৰাম কৃষ্ণ ৰাজপুত ঘৰ নং : ২২৬ বয়স : 75 লিঙ্গ : পুৰুষ	HXX6738450 ফটো উপলব্ধ	521 নাম : জয়ন্তী ৰাজপুত স্বামীৰ নাম: সুন্দৰ সিং ৰাজপুত ঘৰ নং : ২২৬ বয়স : 71 লিঙ্গ : মহিলা	HXX6738461 ফটো উপলব্ধ	522 নাম : পূৰ্ণ ৰাজপুত পিতাৰ নাম: সুন্দৰ সিং ৰাজপুত ঘৰ নং : ২২৬ বয়স : 45 লিঙ্গ : পুৰুষ	HXX6738472 ফটো উপলব্ধ
523 নাম : মীনা ৰাজপুত পাটুৱা পিতাৰ নাম: সুন্দৰ সিং ৰাজপুত ঘৰ নং : ২২৬ বয়স : 42 লিঙ্গ : মহিলা	HXX6738483 ফটো উপলব্ধ	# 524 নাম : বেখা ৰাজপুত স্বামীৰ নাম: পূৰ্ণ ৰাজপুত ঘৰ নং : ২২৬ বয়স : 38 লিঙ্গ : মহিলা	HXX1811536 ফটো উপলব্ধ	525 নাম : সন্ধ্যা গগৈ পিতাৰ নাম: দিপক গগৈ ঘৰ নং : 226 বয়স : 25 লিঙ্গ : মহিলা	HXX0633727 ফটো উপলব্ধ
526 নাম : কুল বাহাদুৰ লিম্বু পিতাৰ নাম: ফিত বাহাদুৰ লিম্বু ঘৰ নং : ২২৮ বয়স : 65 লিঙ্গ : পুৰুষ	HXX6738494 ফটো উপলব্ধ	527 নাম : তুল মায়ী লিম্বু স্বামীৰ নাম: কুল বাহাদুৰ লিম্বু ঘৰ নং : ২২৮ বয়স : 64 লিঙ্গ : মহিলা	HXX6738507 ফটো উপলব্ধ	528 নাম : ইন্দ্ৰ বাহাদুৰ লিম্বু পিতাৰ নাম: কুল বাহাদুৰ লিম্বু ঘৰ নং : ২২৮ বয়স : 46 লিঙ্গ : পুৰুষ	HXX6738518 ফটো উপলব্ধ
E 529 নাম : ৰাজেশ লিম্বু পিতাৰ নাম: কুল ৰাণ ঘৰ নং : ২২৮ বয়স : 43 লিঙ্গ : পুৰুষ	HXX6738530 ফটো উপলব্ধ	530 নাম : ৰূপা লিম্বু স্বামীৰ নাম: ইন্দ্ৰ বাহাদুৰ লিম্বু ঘৰ নং : ২২৮ বয়স : 39 লিঙ্গ : মহিলা	HXX6738529 ফটো উপলব্ধ	531 নাম : জন লিম্বু স্বামীৰ নাম: ৰাজেশ ঘৰ নং : ২২৮ বয়স : 39 লিঙ্গ : মহিলা	HXX6738541 ফটো উপলব্ধ
532 নাম : ঘনশ্যাম লিম্বু মাতৃৰ নাম: ইন্দ্ৰ বাহাদুৰ লিম্বু ঘৰ নং : 228 বয়স : 26 লিঙ্গ : পুৰুষ	HXX1506666 ফটো উপলব্ধ	533 নাম : ৰাহুল লিম্বু পিতাৰ নাম: ৰাজেশ লিম্বু ঘৰ নং : 228 বয়স : 22 লিঙ্গ : পুৰুষ	HXX1531995 ফটো উপলব্ধ	534 নাম : আচিয়া বেগম স্বামীৰ নাম: আব্দুল খালিক ঘৰ নং : ২২৯ বয়স : 68 লিঙ্গ : মহিলা	HXX6738574 ফটো উপলব্ধ
535 নাম : আব্দুল চালাম পিতাৰ নাম: আব্দুল খালিক ঘৰ নং : ২২৯ বয়স : 46 লিঙ্গ : পুৰুষ	HXX6738585 ফটো উপলব্ধ	536 নাম : আব্দুল কালাম পিতাৰ নাম: আব্দুল খালিক ঘৰ নং : ২২৯ বয়স : 43 লিঙ্গ : পুৰুষ	HXX6738596 ফটো উপলব্ধ	537 নাম : ৰুমা বেগম পিতাৰ নাম: লাতিয়ে আব্দুল খালিক ঘৰ নং : ২২৯ বয়স : 42 লিঙ্গ : মহিলা	HXX6738609 ফটো উপলব্ধ
538 নাম : ৰাজা আলী পিতাৰ নাম: আব্দুল খালিক ঘৰ নং : ২২৯ বয়স : 39 লিঙ্গ : পুৰুষ	HXX6742570 ফটো উপলব্ধ	539 নাম : ৰুনা বেগম পিতাৰ নাম: আব্দুল খালিক ঘৰ নং : ২২৯ বয়স : 33 লিঙ্গ : মহিলা	HXX6738610 ফটো উপলব্ধ	540 নাম : সুভাবতী ঠাকুৰ স্বামীৰ নাম: মজিষ্টৰ ঘৰ নং : ২৩০ বয়স : 51 লিঙ্গ : মহিলা	HXX6738665 ফটো উপলব্ধ

541 নাম : তাৰা স্মি দ্বাহাল পিতাৰ নাম: দেবী প্র- ঘৰ নং : ২৩০ বয়স : 38 লিঙ্গ : পুৰুষ	HXX6738643 ফটো উপলব্ধ	542 নাম : দুৰ্গা সিং সোনাৰ পিতাৰ নাম: কুলমান সোনাৰ ঘৰ নং : ২৩১ বয়স : 64 লিঙ্গ : পুৰুষ	HXX1229202 ফটো উপলব্ধ	543 নাম : সিতা সোনাৰ স্বামীৰ নাম: দুৰ্গা সিং সোনাৰ ঘৰ নং : ২৩১ বয়স : 58 লিঙ্গ : মহিলা	HXX0650093 ফটো উপলব্ধ
544 নাম : লীলা লোহাৰ সোনাৰ স্বামীৰ নাম: বাজীৰ সোনাৰ ঘৰ নং : ২৩১ বয়স : 39 লিঙ্গ : মহিলা	HXX1654938 ফটো উপলব্ধ	545 নাম : বাজীৰ সোনাৰ পিতাৰ নাম: দুৰ্গা সিং সোনাৰ ঘৰ নং : ২৩১ বয়স : 36 লিঙ্গ : পুৰুষ	HXX0650101 ফটো উপলব্ধ	546 নাম : বাধিকা পুৰী পিতাৰ নাম: বাজীত পুৰী ঘৰ নং : ২৩২ বয়স : 34 লিঙ্গ : মহিলা	HXX6742309 ফটো উপলব্ধ
547 নাম : মিৰিন্দা খাতুন স্বামীৰ নাম: বচমন ঘৰ নং : ২৩৩ বয়স : 74 লিঙ্গ : মহিলা	HXX6738745 ফটো উপলব্ধ	548 নাম : বামা শংকৰ মাৰি পিতাৰ নাম: চবান মাৰি ঘৰ নং : ২৩৩ বয়স : 53 লিঙ্গ : পুৰুষ	HXX6738803 ফটো উপলব্ধ	549 নাম : চফিক আলি পিতাৰ নাম: বচমান আলি ঘৰ নং : ২৩৩ বয়স : 52 লিঙ্গ : পুৰুষ	HXX6738756 ফটো উপলব্ধ
550 নাম : আফতাব আলী পিতাৰ নাম: বচমন আলি ঘৰ নং : ২৩৩ বয়স : 49 লিঙ্গ : পুৰুষ	HXX6738778 ফটো উপলব্ধ	551 নাম : মীৰা মাৰি স্বামীৰ নাম: বামশংকৰ মাৰি ঘৰ নং : ২৩৩ বয়স : 45 লিঙ্গ : মহিলা	HXX6738814 ফটো উপলব্ধ	552 নাম : চিৰাজ আলি পিতাৰ নাম: বচমন আলি ঘৰ নং : ২৩৩ বয়স : 43 লিঙ্গ : পুৰুষ	HXX6738789 ফটো উপলব্ধ
553 নাম : এলিনা বেগম স্বামীৰ নাম: চিৰাজ আলী ঘৰ নং : ২৩৩ বয়স : 35 লিঙ্গ : মহিলা	HXX0372060 ফটো উপলব্ধ	554 নাম : দিনেশ মাৰি পিতাৰ নাম: বামা শংকৰ মাৰি ঘৰ নং : 233 বয়স : 27 লিঙ্গ : পুৰুষ	HXX0582171 ফটো উপলব্ধ	555 নাম : কৃষ্ণ দে পিতাৰ নাম: দিন বন্ধু দে ঘৰ নং : ২৩৪ বয়স : 36 লিঙ্গ : পুৰুষ	HXX1411677 ফটো উপলব্ধ
556 নাম : আৰতী দে স্বামীৰ নাম: কৃষ্ণ দে ঘৰ নং : ২৩৪ বয়স : 35 লিঙ্গ : মহিলা	HXX1713866 ফটো উপলব্ধ	557 নাম : বিজয়া মাৰি স্বামীৰ নাম: বামনাথ ঘৰ নং : ২৩৭ বয়স : 49 লিঙ্গ : মহিলা	HXX6738836 ফটো উপলব্ধ	558 নাম : বেখা দত্ত পিতাৰ নাম: প্ৰদীপ দত্ত ঘৰ নং : ২৩৭ ক বয়স : 24 লিঙ্গ : মহিলা	HXX0465773 ফটো উপলব্ধ
559 নাম : উজ্জল বুঢ়াগোহাঁই পিতাৰ নাম: প্ৰফুল্ল বুঢ়াগোহাঁই ঘৰ নং : ২৩৭খ বয়স : 25 লিঙ্গ : পুৰুষ	HXX0582684 ফটো উপলব্ধ	560 নাম : প্ৰফুল্ল বুঢ়াগোহাঁই পিতাৰ নাম: উদ্দেশ্বৰ বুঢ়াগোহাঁই ঘৰ নং : ২৩৭খ বয়স : 60 লিঙ্গ : পুৰুষ	HXX6738869 ফটো উপলব্ধ	561 নাম : প্ৰদীপ দত্ত পিতাৰ নাম: হৰেন্দ্ৰ ঘৰ নং : ২৩৭ক বয়স : 59 লিঙ্গ : পুৰুষ	HXX6738847 ফটো উপলব্ধ
562 নাম : স্কীৰদা বুঢ়াগোহাঁই স্বামীৰ নাম: প্ৰফুল্ল বুঢ়াগোহাঁই ঘৰ নং : ২৩৭খ বয়স : 53 লিঙ্গ : মহিলা	HXX6738870 ফটো উপলব্ধ	563 নাম : মতী পূৰ্ণিমা দত্ত স্বামীৰ নাম: প্ৰদীপ ঘৰ নং : ২৪০ বয়স : 38 লিঙ্গ : মহিলা	HXX6738858 ফটো উপলব্ধ	564 নাম : বিজয় কুমাৰ দাস মাতৃৰ নাম: বিনা দাস ঘৰ নং : ২৪০ বয়স : 32 লিঙ্গ : পুৰুষ	HXX1664366 ফটো উপলব্ধ
565 নাম : পাহী দাস স্বামীৰ নাম: বিজয় কুমাৰ দাস ঘৰ নং : ২৪০ বয়স : 29 লিঙ্গ : মহিলা	HXX1664218 ফটো উপলব্ধ	E 566 নাম : পাৰশ কুৰ্মী পিতাৰ নাম: উগৰত কুৰ্মী ঘৰ নং : ২৪১ বয়স : ৩৭ লিঙ্গ : পুৰুষ	HXX6738881 ফটো উপলব্ধ	567 নাম : কুসুম দেবি কুৰ্মী স্বামীৰ নাম: মদন কুৰ্মী ঘৰ নং : ২৪১ বয়স : 53 লিঙ্গ : মহিলা	HXX6738916 ফটো উপলব্ধ
E 568 নাম : মদন কুৰ্মী পিতাৰ নাম: পাৰশ কুৰ্মী ঘৰ নং : ২৪১ বয়স : 5৭ লিঙ্গ : পুৰুষ	HXX6738905 ফটো উপলব্ধ	569 নাম : বাজু কুৰ্মী পিতাৰ নাম: পাৰেশ কুৰ্মী ঘৰ নং : ২৪১ বয়স : 47 লিঙ্গ : পুৰুষ	HXX6738927 ফটো উপলব্ধ	570 নাম : সুনিতা দেবি কুৰ্মী স্বামীৰ নাম: বাজু কুৰ্মী ঘৰ নং : ২৪১ বয়স : 39 লিঙ্গ : মহিলা	HXX6738938 ফটো উপলব্ধ

571 নাম : জিতেন্দ্ৰ প্ৰসাদ পিতাৰ নাম: মদন প্ৰসাদ ঘৰ নং : 281 বয়স : 33 লিঙ্গ : পুৰুষ	HXX0581975 ফটো উপলব্ধ	572 নাম : ৰবি প্ৰসাদ পিতাৰ নাম: মদন প্ৰসাদ ঘৰ নং : 281 বয়স : 31 লিঙ্গ : পুৰুষ	HXX0581934 ফটো উপলব্ধ	573 নাম : চোটেলাল প্ৰসাদ পিতাৰ নাম: মদন প্ৰসাদ ঘৰ নং : 281 বয়স : 28 লিঙ্গ : পুৰুষ	HXX0582106 ফটো উপলব্ধ
574 নাম : অংশু প্ৰসাদ পিতাৰ নাম: ৰাজু কুৰ্মী ঘৰ নং : 241 বয়স : 22 লিঙ্গ : মহিলা	PSO0042242 ফটো উপলব্ধ	575 নাম : হিমাংশু কুৰ্মী পিতাৰ নাম: ৰাজু কুৰ্মী ঘৰ নং : 241 বয়স : 20 লিঙ্গ : পুৰুষ	PSO0025296 ফটো উপলব্ধ	E 576 নাম : পৰশুৰাম কুৰ্মী পিতাৰ নাম: মহাদেউ ঘৰ নং : 282 বয়স : 84 লিঙ্গ : পুৰুষ	HXX6738950 ফটো উপলব্ধ
E 577 নাম : ৰাম ত্ৰিলাশ চৌহাল পিতাৰ নাম: ভগদবান ঘৰ নং : 282 বয়স : 79 লিঙ্গ : পুৰুষ	HXX6738994 ফটো উপলব্ধ	578 নাম : বাসন্তী দেবী স্বামীৰ নাম: পৰশুৰাম কুৰ্মী ঘৰ নং : 282 বয়স : 65 লিঙ্গ : মহিলা	HXX6738961 ফটো উপলব্ধ	579 নাম : মতী লালমনি চৌহাল স্বামীৰ নাম: ৰামবিলাশ ঘৰ নং : 282 বয়স : 64 লিঙ্গ : মহিলা	HXX6739000 ফটো উপলব্ধ
580 নাম : কিশোৰ চৌহান পিতাৰ নাম: লালবাবু চৌহান ঘৰ নং : 282 বয়স : 45 লিঙ্গ : পুৰুষ	HXX1486976 ফটো উপলব্ধ	581 নাম : সন্তোষ কুৰ্মী পিতাৰ নাম: পৰশুৰাম ঘৰ নং : 282 বয়স : 44 লিঙ্গ : পুৰুষ	HXX6738972 ফটো উপলব্ধ	582 নাম : কানহিয়া প্ৰসাদ পিতাৰ নাম: পৰশুৰাম প্ৰসাদ ঘৰ নং : 282 বয়স : 39 লিঙ্গ : পুৰুষ	HXX0371690 ফটো উপলব্ধ
583 নাম : পাৰ্বতী দেবী কুৰ্মী স্বামীৰ নাম: সন্তোষ ঘৰ নং : 282 বয়স : 37 লিঙ্গ : মহিলা	HXX6738983 ফটো উপলব্ধ	584 নাম : অজয় চৌহাল পিতাৰ নাম: ৰামবিলাশ ঘৰ নং : 282 বয়স : 37 লিঙ্গ : পুৰুষ	HXX6739011 ফটো উপলব্ধ	585 নাম : ৰাধীকা কুৰ্মী মাতৃৰ নাম: শান্তি দেবী কুৰ্মী ঘৰ নং : 282 বয়স : 34 লিঙ্গ : মহিলা	HXX0371872 ফটো উপলব্ধ
586 নাম : মনি কুমাৰী কুৰ্মী মাতৃৰ নাম: শান্তি দেবী কুৰ্মী ঘৰ নং : 282 বয়স : 30 লিঙ্গ : মহিলা	HXX0371773 ফটো উপলব্ধ	587 নাম : বিশাল প্ৰসাদ পিতাৰ নাম: সন্তোষ প্ৰসাদ ঘৰ নং : 242 বয়স : 21 লিঙ্গ : পুৰুষ	PSO0119339 ফটো উপলব্ধ	588 নাম : সৃজিত গৌতম পিতাৰ নাম: ৰাজু গৌতম ঘৰ নং : 243 বয়স : 21 লিঙ্গ : পুৰুষ	HXX1852557 ফটো উপলব্ধ
589 নাম : ধঞ্জ বাহাদুৰ ৰায় পিতাৰ নাম: কৃষ্ণ বাহাদুৰ ৰায় ঘৰ নং : 286 বয়স : 60 লিঙ্গ : পুৰুষ	HXX6739044 ফটো উপলব্ধ	590 নাম : হৰ্কামায়া লিষু ৰাই স্বামীৰ নাম: দীপক ৰাই ঘৰ নং : 286 বয়স : 42 লিঙ্গ : মহিলা	HXX1223320 ফটো উপলব্ধ	591 নাম : দিপক ৰাই পিতাৰ নাম: ধনজু বাহাদুৰ ৰাই ঘৰ নং : 286 বয়স : 41 লিঙ্গ : পুৰুষ	HXX6739066 ফটো উপলব্ধ
592 নাম : উমেশ আচাৰ্য পিতাৰ নাম: বলৰাম আচাৰ্য ঘৰ নং : 276 বয়স : 25 লিঙ্গ : পুৰুষ	HXX0583666 ফটো উপলব্ধ	593 নাম : গোমা দেবী দৰ্জী স্বামীৰ নাম: লোক বাহাদুৰ দৰ্জী ঘৰ নং : 299 বয়স : 48 লিঙ্গ : মহিলা	HXX1743434 ফটো উপলব্ধ	594 নাম : ৰাম প্ৰবেশ চৌহান পিতাৰ নাম: ভগৱান চৌহান ঘৰ নং : 282 বয়স : 59 লিঙ্গ : পুৰুষ	HXX1633536 ফটো উপলব্ধ
R 595 নাম : ৰেখা চেত্ৰী ভৰালী স্বামীৰ নাম: বিপুল ভৰালী ঘৰ নং : বয়স : 34 লিঙ্গ : মহিলা	HXX6734663 ফটো উপলব্ধ				

596 নাম : ভক্ত বাহাদুৰ ছেত্ৰী পিতাৰ নাম: কৃষ্ণ বাহাদুৰ ছেত্ৰী ঘৰ নং : 1 বয়স : 74 লিঙ্গ : পুৰুষ	HXX6739157 ফটো উপলব্ধ	597 নাম : দেবীমায়া ছেত্ৰী স্বামীৰ নাম: ভক্ত বাহাদুৰ ছেত্ৰী ঘৰ নং : 1 বয়স : 69 লিঙ্গ : মহিলা	HXX6739168 ফটো উপলব্ধ	E 598 নাম : ভুবন ছেত্ৰী পিতাৰ নাম: ভক্ত বাহাদুৰ ছেত্ৰী ঘৰ নং : 1 বয়স : 39 লিঙ্গ : পুৰুষ	HXX6739191 ফটো উপলব্ধ
599 নাম : অৰ্জুন ছেত্ৰী পিতাৰ নাম: পূৰ্ণ বাহাদুৰ ছেত্ৰী ঘৰ নং : 1 বয়স : 28 লিঙ্গ : পুৰুষ	HXX0387498 ফটো উপলব্ধ	600 নাম : ঘনশ্যাম ছেত্ৰী পিতাৰ নাম: পূৰ্ণ বাহাদুৰ ঘৰ নং : 01 বয়স : 20 লিঙ্গ : পুৰুষ	PSO0079293 ফটো উপলব্ধ	601 নাম : মোহন ছেত্ৰী পিতাৰ নাম: পূৰ্ণ বাহাদুৰ ছেত্ৰী ঘৰ নং : 1 বয়স : 22 লিঙ্গ : পুৰুষ	HXX1673730 ফটো উপলব্ধ
602 নাম : পূৰ্ণ বাঃ ছেত্ৰী পিতাৰ নাম: ভক্ত বাঃ ঘৰ নং : 1 বয়স : 50 লিঙ্গ : পুৰুষ	HXX6739215 ফটো উপলব্ধ	603 নাম : মন মায়া ছেত্ৰী স্বামীৰ নাম: পূৰ্ণ বাঃ ঘৰ নং : 1 বয়স : 45 লিঙ্গ : মহিলা	HXX6739226 ফটো উপলব্ধ	604 নাম : হৰি বাঃ ছেত্ৰী পিতাৰ নাম: হৰিকৃষ্ণ ঘৰ নং : 1 বয়স : 75 লিঙ্গ : পুৰুষ	HXX6739237 ফটো উপলব্ধ
605 নাম : নৰমায়া ছেত্ৰী স্বামীৰ নাম: হৰি বাঃ ঘৰ নং : 2 বয়স : 72 লিঙ্গ : মহিলা	HXX6739248 ফটো উপলব্ধ	606 নাম : দেবী বাহাদুৰ ছেত্ৰী পিতাৰ নাম: হৰি বাহাদুৰ ছেত্ৰী ঘৰ নং : 2 বয়স : 46 লিঙ্গ : পুৰুষ	HXX6739271 ফটো উপলব্ধ	607 নাম : দেবী মায়া ছেত্ৰী স্বামীৰ নাম: দেবী বাঃ ঘৰ নং : 2 বয়স : 44 লিঙ্গ : মহিলা	HXX6739282 ফটো উপলব্ধ
608 নাম : কেশৰ বাঃ ছেত্ৰী পিতাৰ নাম: হৰি বাঃ ছেত্ৰী ঘৰ নং : 2 বয়স : 44 লিঙ্গ : পুৰুষ	HXX6739306 ফটো উপলব্ধ	609 নাম : চন্দ্ৰ বাঃ ছেত্ৰী পিতাৰ নাম: হৰি বাঃ ঘৰ নং : 2 বয়স : 41 লিঙ্গ : পুৰুষ	HXX6739317 ফটো উপলব্ধ	610 নাম : দেওৰাজ ছেত্ৰী পিতাৰ নাম: হৰি বাহাদুৰ ছেত্ৰী ঘৰ নং : 2 বয়স : 39 লিঙ্গ : পুৰুষ	HXX6739328 ফটো উপলব্ধ
611 নাম : ধনমায়া ছেত্ৰী স্বামীৰ নাম: কেশৰ বাঃ ছেত্ৰী ঘৰ নং : 2 বয়স : 38 লিঙ্গ : মহিলা	HXX6739340 ফটো উপলব্ধ	612 নাম : দিল্লি ৰাম ছেত্ৰী পিতাৰ নাম: হৰি বাহাদুৰ ছেত্ৰী ঘৰ নং : 2 বয়স : 38 লিঙ্গ : পুৰুষ	HXX6739339 ফটো উপলব্ধ	613 নাম : ৰিমা ছেত্ৰী স্বামীৰ নাম: দেওৰাজ ছেত্ৰী ঘৰ নং : 2 বয়স : 28 লিঙ্গ : মহিলা	HXX1332964 ফটো উপলব্ধ
614 নাম : অনিতা ছেত্ৰী পিতাৰ নাম: দেবী বাহাদুৰ ছেত্ৰী ঘৰ নং : 2 বয়স : 23 লিঙ্গ : মহিলা	HXX1531854 ফটো উপলব্ধ	615 নাম : মোতীলাল ছেত্ৰী পিতাৰ নাম: মাটেকাইলা ঘৰ নং : 9 বয়স : 65 লিঙ্গ : পুৰুষ	HXX6739351 ফটো উপলব্ধ	616 নাম : দেবী মায়া ছেত্ৰী স্বামীৰ নাম: মোতী লাল ঘৰ নং : 9 বয়স : 59 লিঙ্গ : মহিলা	HXX6739362 ফটো উপলব্ধ
617 নাম : ৰাজ ছেত্ৰী পিতাৰ নাম: মতিলাল ঘৰ নং : 9 বয়স : 48 লিঙ্গ : পুৰুষ	HXX6739373 ফটো উপলব্ধ	618 নাম : পূৰ্ণ বাহাদুৰ ছেত্ৰী পিতাৰ নাম: মতিলাল ছেত্ৰী ঘৰ নং : 9 বয়স : 45 লিঙ্গ : পুৰুষ	HXX6739395 ফটো উপলব্ধ	619 নাম : মালতী ছেত্ৰী স্বামীৰ নাম: পূৰ্ণ বাহাদুৰ ছেত্ৰী ঘৰ নং : 9 বয়স : 40 লিঙ্গ : মহিলা	HXX6739408 ফটো উপলব্ধ
620 নাম : মীনা ছেত্ৰী পিতাৰ নাম: মতিলাল ছেত্ৰী ঘৰ নং : 9 বয়স : 38 লিঙ্গ : মহিলা	HXX6739419 ফটো উপলব্ধ	621 নাম : তুলাৰাম ছেত্ৰী পিতাৰ নাম: মাটেকাইলা ঘৰ নং : 8 বয়স : 67 লিঙ্গ : পুৰুষ	HXX6739420 ফটো উপলব্ধ	622 নাম : দুৰ্গা বাহাদুৰ ছেত্ৰী পিতাৰ নাম: তুলাৰাম ছেত্ৰী ঘৰ নং : 8 বয়স : 47 লিঙ্গ : পুৰুষ	HXX6739442 ফটো উপলব্ধ
623 নাম : নৰ মায়া ছেত্ৰী স্বামীৰ নাম: দুৰ্গা বাহাদুৰ ছেত্ৰী ঘৰ নং : 8 বয়স : 44 লিঙ্গ : মহিলা	HXX6739453 ফটো উপলব্ধ	624 নাম : তাৰাবীৰ ছেত্ৰী পিতাৰ নাম: হৰিকৃষ্ণ ঘৰ নং : 5 বয়স : 67 লিঙ্গ : পুৰুষ	HXX6739497 ফটো উপলব্ধ	625 নাম : ঋতুমায়া ছেত্ৰী স্বামীৰ নাম: তাৰাবীৰ ঘৰ নং : 5 বয়স : 64 লিঙ্গ : মহিলা	HXX6739500 ফটো উপলব্ধ

626 নাম : হৰেন্দ্ৰ বাঃ ছেত্ৰী পিতাৰ নাম: তাৰাবীৰ ঘৰ নং : ৫ বয়স : 46 লিঙ্গ : পুৰুষ	HXX6739566 ফটো উপলব্ধ	627 নাম : ভক্ত বাঃ ছেত্ৰী পিতাৰ নাম: তাৰাবীৰ ঘৰ নং : ৫ বয়স : 44 লিঙ্গ : পুৰুষ	HXX6739511 ফটো উপলব্ধ	628 নাম : দীপা ছেত্ৰী স্বামীৰ নাম: হৰেন্দ্ৰ বাঃ ঘৰ নং : ৫ বয়স : 44 লিঙ্গ : মহিলা	HXX6739577 ফটো উপলব্ধ
629 নাম : অম্বিকা ছেত্ৰী স্বামীৰ নাম: ভক্ত বা. ঘৰ নং : ৫ বয়স : 42 লিঙ্গ : মহিলা	HXX6739522 ফটো উপলব্ধ	630 নাম : স্কীণ মায়া ছেত্ৰী পিতাৰ নাম: তাৰাবীৰ ঘৰ নং : ৫ বয়স : 39 লিঙ্গ : মহিলা	HXX6739544 ফটো উপলব্ধ	631 নাম : চন্দ্ৰবাঃ ছেত্ৰী পিতাৰ নাম: তাৰাবীৰ ঘৰ নং : ৫ বয়স : 37 লিঙ্গ : পুৰুষ	HXX6739555 ফটো উপলব্ধ
632 নাম : বাহুল ছেত্ৰী পিতাৰ নাম: হৰেন্দ্ৰ ছেত্ৰী ঘৰ নং : ৫ বয়স : 26 লিঙ্গ : পুৰুষ	HXX0373142 ফটো উপলব্ধ	633 নাম : বদ্বি ছেত্ৰী পিতাৰ নাম: ভক্ত বাহাদুৰ ছেত্ৰী ঘৰ নং : 05 বয়স : 21 লিঙ্গ : পুৰুষ	PSO0050740 ফটো উপলব্ধ	634 নাম : নন্দলাল ছেত্ৰী পিতাৰ নাম: দল বাঃ ঘৰ নং : ৬ বয়স : 75 লিঙ্গ : পুৰুষ	HXX6739599 ফটো উপলব্ধ
635 নাম : গোমাদেবী ছেত্ৰী স্বামীৰ নাম: নন্দলাল ঘৰ নং : ৬ বয়স : 71 লিঙ্গ : মহিলা	HXX6739602 ফটো উপলব্ধ	636 নাম : টংক বাহাদুৰ ছেত্ৰী পিতাৰ নাম: নন্দলাল ছেত্ৰী ঘৰ নং : ৬ বয়স : 52 লিঙ্গ : পুৰুষ	HXX6739613 ফটো উপলব্ধ	637 নাম : বাজেনু চেত্ৰী পিতাৰ নাম: টংক বাহাদুৰ চেত্ৰী ঘৰ নং : ৬ বয়স : 34 লিঙ্গ : পুৰুষ	HXX0208660 ফটো উপলব্ধ
638 নাম : সন্ধ্যা চেত্ৰী পিতাৰ নাম: মন বাহাদুৰ চেত্ৰী ঘৰ নং : ৬ বয়স : 33 লিঙ্গ : মহিলা	HXX0208520 ফটো উপলব্ধ	639 নাম : বাজ চেত্ৰী পিতাৰ নাম: টংক বাহাদুৰ চেত্ৰী ঘৰ নং : ৬ বয়স : 30 লিঙ্গ : পুৰুষ	HXX0207183 ফটো উপলব্ধ	640 নাম : ইন্দ্ৰ ছেত্ৰী পিতাৰ নাম: টংক বাহাদুৰ ছেত্ৰী ঘৰ নং : 6 বয়স : 30 লিঙ্গ : পুৰুষ	HXX1884014 ফটো উপলব্ধ
641 নাম : অন্বৰাগু চেত্ৰী পিতাৰ নাম: টংক বাহাদুৰ চেত্ৰী ঘৰ নং : ৬ বয়স : 28 লিঙ্গ : পুৰুষ	HXX0206821 ফটো উপলব্ধ	642 নাম : লক্ষ্মী ছেত্ৰী পিতাৰ নাম: টংক ছেত্ৰী ঘৰ নং : 6 বয়স : 27 লিঙ্গ : মহিলা	HXX1882141 ফটো উপলব্ধ	643 নাম : দুৰ্গা মায়া ছেত্ৰী স্বামীৰ নাম: বাজ ছেত্ৰী ঘৰ নং : ৬ বয়স : 26 লিঙ্গ : মহিলা	HXX0518530 ফটো উপলব্ধ
644 নাম : সোম বাহাদুৰ ছেত্ৰী পিতাৰ নাম: প্ৰেম বাহাদুৰ ছেত্ৰী ঘৰ নং : ৭ বয়স : 52 লিঙ্গ : পুৰুষ	HXX6739679 ফটো উপলব্ধ	645 নাম : ডাম্বৰ মায়া ছেত্ৰী স্বামীৰ নাম: সোম বাহাদুৰ ছেত্ৰী ঘৰ নং : ৭ বয়স : 51 লিঙ্গ : মহিলা	HXX6739680 ফটো উপলব্ধ	646 নাম : তুলসাদেবী ছেত্ৰী স্বামীৰ নাম: মিত্ৰলাল ঘৰ নং : ৭ বয়স : 44 লিঙ্গ : মহিলা	HXX6739657 ফটো উপলব্ধ
647 নাম : অম্বৰ বাঃ ছেত্ৰী পিতাৰ নাম: নন্দলা ঘৰ নং : ৭ বয়স : 43 লিঙ্গ : পুৰুষ	HXX6739624 ফটো উপলব্ধ	648 নাম : হৰীময় চেত্ৰী স্বামীৰ নাম: অম্বৰ বাহাদুৰ চেত্ৰী ঘৰ নং : ৭ বয়স : 39 লিঙ্গ : মহিলা	HXX6739635 ফটো উপলব্ধ	649 নাম : ডম্বৰ বাহাদুৰ ছেত্ৰী পিতাৰ নাম: মিত্ৰলাল ছেত্ৰী ঘৰ নং : ৭ বয়স : 30 লিঙ্গ : পুৰুষ	HXX1329515 ফটো উপলব্ধ
650 নাম : সৰস্বতী ছেত্ৰী পিতাৰ নাম: অম্বৰ বাহাদুৰ ছেত্ৰী ঘৰ নং : 7 বয়স : 25 লিঙ্গ : মহিলা	HXX1506989 ফটো উপলব্ধ	651 নাম : টেকমান ছেত্ৰী পিতাৰ নাম: টংক বাঃ ছেত্ৰী ঘৰ নং : 7 বয়স : 23 লিঙ্গ : পুৰুষ	PSO0057380 ফটো উপলব্ধ	652 নাম : পূৰ্ণ বাহাদুৰ ছেত্ৰী পিতাৰ নাম: মিত্ৰলাল ছেত্ৰী ঘৰ নং : ৭ বয়স : 22 লিঙ্গ : পুৰুষ	HXX1742295 ফটো উপলব্ধ
653 নাম : ৰাধিকা ছেত্ৰী স্বামীৰ নাম: ডম্বৰ বাহাদুৰ ছেত্ৰী ঘৰ নং : 07 বয়স : 22 লিঙ্গ : মহিলা	PSO0040170 ফটো উপলব্ধ	654 নাম : ৰাধিকা ছেত্ৰী স্বামীৰ নাম: ডম্বৰ বাহাদুৰ ছেত্ৰী ঘৰ নং : 7 বয়স : 22 লিঙ্গ : মহিলা	PSO0106252 ফটো উপলব্ধ	655 নাম : ঘনশ্যাম ছেত্ৰী পিতাৰ নাম: তেজ ছেত্ৰী ঘৰ নং : ৮ বয়স : 59 লিঙ্গ : পুৰুষ	HXX6739726 ফটো উপলব্ধ

656 নাম : জানকা ছেত্ৰী স্বামীৰ নাম: ঘনশ্যাম ছেত্ৰী ঘৰ নং : ৮ বয়স : 57 লিঙ্গ : মহিলা	HXX6739737 ফটো উপলব্ধ	657 নাম : দিব্য ৰাজ ছেত্ৰী পিতাৰ নাম: নৰ বাহাদুৰ ছেত্ৰী ঘৰ নং : ৮ বয়স : 55 লিঙ্গ : পুৰুষ	HXX6739691 ফটো উপলব্ধ	658 নাম : কমলা ছেত্ৰী স্বামীৰ নাম: দিব্যৰাজ ছেত্ৰী ঘৰ নং : ৮ বয়স : 53 লিঙ্গ : মহিলা	HXX6739704 ফটো উপলব্ধ
659 নাম : গংগা বাহাদুৰ ছেত্ৰী পিতাৰ নাম: অম্বৰী বাহাদুৰ ছেত্ৰী ঘৰ নং : ৮ বয়স : 49 লিঙ্গ : পুৰুষ	HXX6739748 ফটো উপলব্ধ	660 নাম : মায়া দেবী ছেত্ৰী পিতাৰ নাম: খক ঘৰ নং : ৮ বয়স : 39 লিঙ্গ : মহিলা	HXX6739715 ফটো উপলব্ধ	661 নাম : সম বাহাদুৰ ছেত্ৰী পিতাৰ নাম: ঘনশ্যাম ছেত্ৰী ঘৰ নং : ০৮ বয়স : 31 লিঙ্গ : পুৰুষ	HXX0207308 ফটো উপলব্ধ
662 নাম : গোপাল ছেত্ৰী পিতাৰ নাম: দিব্য ৰাজ ছেত্ৰী ঘৰ নং : ৮ বয়স : 31 লিঙ্গ : পুৰুষ	HXX1811683 ফটো উপলব্ধ	663 নাম : ৰীমা ছেত্ৰী পিতাৰ নাম: দিব্যৰাজ ছেত্ৰী ঘৰ নং : ৮ বয়স : 27 লিঙ্গ : মহিলা	HXX0317453 ফটো উপলব্ধ	664 নাম : জানকা ছেত্ৰী পিতাৰ নাম: দিব্য ছেত্ৰী ঘৰ নং : ৮ বয়স : 25 লিঙ্গ : মহিলা	HXX0373571 ফটো উপলব্ধ
665 নাম : অৰুণ ছেত্ৰী পিতাৰ নাম: গংগা বাহাদুৰ ছেত্ৰী ঘৰ নং : ৮ বয়স : 23 লিঙ্গ : পুৰুষ	HXX1644194 ফটো উপলব্ধ	666 নাম : অৰ্জুন ছেত্ৰী পিতাৰ নাম: ঘনশ্যাম ছেত্ৰী ঘৰ নং : 8 বয়স : 21 লিঙ্গ : পুৰুষ	PSO0125823 ফটো উপলব্ধ	E 667 নাম : কৰ্ণ বাহাদুৰ তামাং পিতাৰ নাম: কলি সিং তামাং ঘৰ নং : ৯ বয়স : 62 লিঙ্গ : পুৰুষ	HXX1727726 ফটো উপলব্ধ
668 নাম : শ্বেৰ বাহাদুৰ তামাং পিতাৰ নাম: লাল বাহাদুৰ তামাং ঘৰ নং : ৯ বয়স : 59 লিঙ্গ : পুৰুষ	HXX6739759 ফটো উপলব্ধ	669 নাম : তুলসীমায়া তামাং স্বামীৰ নাম: শ্বেৰ ঘৰ নং : ৯ বয়স : 55 লিঙ্গ : মহিলা	HXX6739760 ফটো উপলব্ধ	670 নাম : মন মায়া লামা স্বামীৰ নাম: ভানু লামা ঘৰ নং : ৯ বয়স : 55 লিঙ্গ : মহিলা	HXX1500537 ফটো উপলব্ধ
671 নাম : আমান লামা পিতাৰ নাম: চংগে লামা ঘৰ নং : 9 বয়স : 38 লিঙ্গ : পুৰুষ	HXX1712660 ফটো উপলব্ধ	672 নাম : বিজয়তা তামাং পিতাৰ নাম: শ্বেৰ বাঃ তামাং ঘৰ নং : ৯ বয়স : 38 লিঙ্গ : মহিলা	HXX6739782 ফটো উপলব্ধ	# 673 নাম : বিজয় তামাং পিতাৰ নাম: শ্বেৰ বাহাদুৰ তামাং ঘৰ নং : ৯ বয়স : 38 লিঙ্গ : পুৰুষ	HXX6739771 ফটো উপলব্ধ
674 নাম : সোম বাহাদুৰ তামাং পিতাৰ নাম: কৰ্ণ বাহাদুৰ তামাং ঘৰ নং : ৯ বয়স : 36 লিঙ্গ : পুৰুষ	HXX1811718 ফটো উপলব্ধ	675 নাম : শান্তী তামাং স্বামীৰ নাম: সম বাহাদুৰ তামাং ঘৰ নং : ৯ বয়স : 31 লিঙ্গ : মহিলা	HXX0183236 ফটো উপলব্ধ	676 নাম : ঢক বাহাদুৰ ছেত্ৰী পিতাৰ নাম: সোম বাহাদুৰ ছেত্ৰী ঘৰ নং : ৯ বয়স : 31 লিঙ্গ : পুৰুষ	HXX1811730 ফটো উপলব্ধ
# 677 নাম : জমুনী তামাং স্বামীৰ নাম: বিজয় তামাং ঘৰ নং : ৯ বয়স : 40 লিঙ্গ : মহিলা	HXX0183335 ফটো উপলব্ধ	678 নাম : শান্তী ছেত্ৰী স্বামীৰ নাম: ঢক বাহাদুৰ ছেত্ৰী ঘৰ নং : 9 বয়স : 29 লিঙ্গ : মহিলা	HXX0631606 ফটো উপলব্ধ	679 নাম : কল্পনা ৰাই স্বামীৰ নাম: আমান লামা ঘৰ নং : 9 বয়স : 29 লিঙ্গ : মহিলা	HXX1712652 ফটো উপলব্ধ
680 নাম : লোক বাহাদুৰ তামাং পিতাৰ নাম: জয় বাহাদুৰ তামাং ঘৰ নং : ৯ বয়স : 28 লিঙ্গ : পুৰুষ	HXX1374255 ফটো উপলব্ধ	681 নাম : চৰ্ম তামাং পিতাৰ নাম: শ্বেৰ বাহাদুৰ তামাং ঘৰ নং : 9 বয়স : 24 লিঙ্গ : পুৰুষ	HXX1870443 ফটো উপলব্ধ	682 নাম : তিলাদেবী ছেত্ৰী স্বামীৰ নাম: ৰঞ্জিত ঘৰ নং : ১১ বয়স : 80 লিঙ্গ : মহিলা	HXX6739806 ফটো উপলব্ধ
# 683 নাম : ৰাধিকা ছেত্ৰী স্বামীৰ নাম: বম বাহাদুৰ ছেত্ৰী ঘৰ নং : ১৩ বয়স : 77 লিঙ্গ : মহিলা	HXX6739895 ফটো উপলব্ধ	684 নাম : চৰন কুমাৰ ছেত্ৰী পিতাৰ নাম: ৰঞ্জিত ছেত্ৰী ঘৰ নং : ১১ বয়স : 55 লিঙ্গ : পুৰুষ	HXX6739817 ফটো উপলব্ধ	# 685 নাম : ধন মায়া ছেত্ৰী পিতাৰ নাম: বম বাঃ ছেত্ৰী ঘৰ নং : ১৩ বয়স : 53 লিঙ্গ : মহিলা	HXX6739908 ফটো উপলব্ধ

# 686 নাম : চন্দ্ৰমায়া ছেত্ৰী স্বামীৰ নাম : এক বাহাদুৰ ছেত্ৰী ঘৰ নং : ১৩ বয়স : 47 লিঙ্গ : মহিলা	HXX6739919 ফটো উপলব্ধ	687 নাম : বাধিকা ছেত্ৰী পিতাৰ নাম : বঞ্জীত ছেত্ৰী ঘৰ নং : ১১ বয়স : 47 লিঙ্গ : মহিলা	HXX6739873 ফটো উপলব্ধ	688 নাম : কৃষ্ণ ছেত্ৰী পিতাৰ নাম : বঞ্জীত ছেত্ৰী ঘৰ নং : ১১ বয়স : 47 লিঙ্গ : পুৰুষ	HXX6739840 ফটো উপলব্ধ
689 নাম : বিষ্ণু মায়া ছেত্ৰী স্বামীৰ নাম : চৰন কুমাৰ ছেত্ৰী ঘৰ নং : ১১ বয়স : 46 লিঙ্গ : মহিলা	HXX6739828 ফটো উপলব্ধ	690 নাম : অজন্তা ছেত্ৰী স্বামীৰ নাম : কৃষ্ণ বাহাদুৰ ছেত্ৰী ঘৰ নং : 11 বয়স : 45 লিঙ্গ : মহিলা	HXX0500108 ফটো উপলব্ধ	691 নাম : কেশব ছেত্ৰী পিতাৰ নাম : বঞ্জীত ঘৰ নং : ১১ বয়স : 43 লিঙ্গ : পুৰুষ	HXX6739851 ফটো উপলব্ধ
# 692 নাম : নমিতা ছেত্ৰী স্বামীৰ নাম : লেখ বাহাদুৰ ছেত্ৰী ঘৰ নং : ১৩ বয়স : 35 লিঙ্গ : মহিলা	HXX6734629 ফটো উপলব্ধ	693 নাম : লেখ বাহাদুৰ ছেত্ৰী পিতাৰ নাম : বৰ্ম বাহাদুৰ ছেত্ৰী ঘৰ নং : ১৩ বয়স : 45 লিঙ্গ : পুৰুষ	HXX6739931 ফটো উপলব্ধ	694 নাম : এক বাহাদুৰ ছেত্ৰী পিতাৰ নাম : বৰ্ম বাহাদুৰ ছেত্ৰী ঘৰ নং : ১৩ বয়স : 44 লিঙ্গ : পুৰুষ	HXX6739953 ফটো উপলব্ধ
695 নাম : পদ্মা দেৱী ছেত্ৰী স্বামীৰ নাম : মান বাঃ ছেত্ৰী ঘৰ নং : ১৩ বয়স : 40 লিঙ্গ : মহিলা	HXX6739942 ফটো উপলব্ধ	696 নাম : মান বাহাদুৰ ছেত্ৰী পিতাৰ নাম : বৰ্ম বাহাদুৰ ছেত্ৰী ঘৰ নং : ১৩ বয়স : 37 লিঙ্গ : পুৰুষ	HXX6739920 ফটো উপলব্ধ	697 নাম : পুষ্প ছেত্ৰী পিতাৰ নাম : এক বাঃ ছেত্ৰী ঘৰ নং : 13 বয়স : 25 লিঙ্গ : পুৰুষ	HXX0631655 ফটো উপলব্ধ
698 নাম : শিৱ কুমাৰ ছেত্ৰী পিতাৰ নাম : বৰ্ম বাহাদুৰ ছেত্ৰী ঘৰ নং : ১৪ বয়স : 57 লিঙ্গ : পুৰুষ	HXX6739964 ফটো উপলব্ধ	699 নাম : তিয়া ছেত্ৰী স্বামীৰ নাম : শিব কুমাৰ ঘৰ নং : ১৪ বয়স : 53 লিঙ্গ : মহিলা	HXX6739975 ফটো উপলব্ধ	700 নাম : ঢক মায়া ছেত্ৰী পিতাৰ নাম : দেবী বাহাদুৰ ছেত্ৰী ঘৰ নং : 14 বয়স : 25 লিঙ্গ : মহিলা	HXX1507227 ফটো উপলব্ধ
701 নাম : বল বাহাদুৰ ছেত্ৰী পিতাৰ নাম : কমল বাহাদুৰ ছেত্ৰী ঘৰ নং : 14 বয়স : 23 লিঙ্গ : পুৰুষ	HXX1504497 ফটো উপলব্ধ	702 নাম : দিল বাহাদুৰ ছেত্ৰী পিতাৰ নাম : কল বাহাদুৰ ছেত্ৰী ঘৰ নং : ১৪ ক বয়স : 55 লিঙ্গ : পুৰুষ	HXX0539171 ফটো উপলব্ধ	703 নাম : কিচপ ছেত্ৰী পিতাৰ নাম : দিল বাহাদুৰ ছেত্ৰী ঘৰ নং : ১৪ ক বয়স : 28 লিঙ্গ : পুৰুষ	HXX1267152 ফটো উপলব্ধ
704 নাম : পুষ্পা ছেত্ৰী পিতাৰ নাম : দিল বাহাদুৰ ছেত্ৰী ঘৰ নং : ১৪ ক বয়স : 25 লিঙ্গ : মহিলা	HXX1267129 ফটো উপলব্ধ	E 705 নাম : হস্ত বাঃ ছেত্ৰী পিতাৰ নাম : মকৰ ধ্বজ ঘৰ নং : ১৫ বয়স : ৪9 লিঙ্গ : পুৰুষ	HXX6739986 ফটো উপলব্ধ	706 নাম : কমলা ছেত্ৰী স্বামীৰ নাম : দীল ঘৰ নং : ১৫ বয়স : 47 লিঙ্গ : মহিলা	HXX6740029 ফটো উপলব্ধ
707 নাম : ঘনশ্যাম ছেত্ৰী পিতাৰ নাম : হস্ত ঘৰ নং : ১৫ বয়স : 45 লিঙ্গ : পুৰুষ	HXX6740030 ফটো উপলব্ধ	708 নাম : চন্দ্ৰ বাহাদুৰ ছেত্ৰী পিতাৰ নাম : হস্ত বাহাদুৰ ছেত্ৰী ঘৰ নং : 15 বয়স : 39 লিঙ্গ : পুৰুষ	HXX1856160 ফটো উপলব্ধ	709 নাম : খৰ্ক বাঃ ছেত্ৰী পিতাৰ নাম : হস্ত ঘৰ নং : ১৫ বয়স : 37 লিঙ্গ : পুৰুষ	HXX6740041 ফটো উপলব্ধ
710 নাম : পজন ছেত্ৰী স্বামীৰ নাম : খৰ্ক বাহাদুৰ ছেত্ৰী ঘৰ নং : 15 বয়স : 28 লিঙ্গ : মহিলা	HXX0631523 ফটো উপলব্ধ	711 নাম : তুলাসা ছেত্ৰী স্বামীৰ নাম : কমল বাহাদুৰ ছেত্ৰী ঘৰ নং : 15 ক বয়স : 37 লিঙ্গ : মহিলা	HXX0631556 ফটো উপলব্ধ	712 নাম : হিমা ছেত্ৰী পিতাৰ নাম : কমল বাঃ ছেত্ৰী ঘৰ নং : 15 কা বয়স : 33 লিঙ্গ : মহিলা	HXX1884766 ফটো উপলব্ধ
713 নাম : কমল বাহাদুৰ ছেত্ৰী পিতাৰ নাম : হস্ত বাহাদুৰ ছেত্ৰী ঘৰ নং : ১৫ক বয়স : 61 লিঙ্গ : পুৰুষ	HXX6740096 ফটো উপলব্ধ	714 নাম : চুক ৰাজ লিঙ্গু পিতাৰ নাম : কালি বাঃ ঘৰ নং : ১৬ বয়স : 63 লিঙ্গ : পুৰুষ	HXX6740109 ফটো উপলব্ধ	E 715 নাম : লীলামায়া লিঙ্গু মাতৃৰ নাম : চুক ৰাজ ঘৰ নং : ১৬ বয়স : 61 লিঙ্গ : মহিলা	HXX6740110 ফটো উপলব্ধ

716 নাম : গঙ্গা মায়া লিখু স্বামীৰ নাম: লাল বাহাদুৰ লিখু ঘৰ নং : ১৬ বয়স : 45 লিঙ্গ : মহিলা	HXX6740143 ফটো উপলব্ধ	717 নাম : লাল বাহাদুৰ লিখু পিতাৰ নাম: চুক ৰাজ লিখু ঘৰ নং : ১৬ বয়স : 41 লিঙ্গ : পুৰুষ	HXX6740121 ফটো উপলব্ধ	718 নাম : ৰূপা দেবী লিখু পিতাৰ নাম: চুক বাহাদুৰ ঘৰ নং : ১৬ বয়স : 39 লিঙ্গ : মহিলা	HXX6740132 ফটো উপলব্ধ
719 নাম : বৃধি সোব সার লিখু পিতাৰ নাম: শুকৰাজ লিখু ঘৰ নং : ১৬ বয়স : 33 লিঙ্গ : পুৰুষ	HXX6740154 ফটো উপলব্ধ	720 নাম : ৰূপা লিখু স্বামীৰ নাম: বুদ্ধী চমশেৰ লিখু ঘৰ নং : ১৬ বয়স : 31 লিঙ্গ : মহিলা	HXX0242826 ফটো উপলব্ধ	721 নাম : অম্বৰ বাহাদুৰ লিখু পিতাৰ নাম: দল সিং লিখু ঘৰ নং : ১৭ বয়স : 70 লিঙ্গ : পুৰুষ	HXX6740165 ফটো উপলব্ধ
722 নাম : আইতমতী লিখু স্বামীৰ নাম: অম্বৰ বাহাদুৰ লিখু ঘৰ নং : 61 বয়স : 61 লিঙ্গ : মহিলা	HXX6740176 ফটো উপলব্ধ	723 নাম : মায়া লিখু পিতাৰ নাম: টংক বাহাদুৰ লিখু ঘৰ নং : 60 বয়স : 60 লিঙ্গ : মহিলা	HXX1422203 ফটো উপলব্ধ	724 নাম : টেক বাহাদুৰ লিখু পিতাৰ নাম: অম্বৰ বাহাদুৰ লিখু ঘৰ নং : 44 বয়স : 44 লিঙ্গ : পুৰুষ	HXX6740187 ফটো উপলব্ধ
725 নাম : ধনমায়া লিখু স্বামীৰ নাম: টেক বাহাদুৰ লিখু ঘৰ নং : ১৭ বয়স : 41 লিঙ্গ : মহিলা	HXX1352533 ফটো উপলব্ধ	726 নাম : চেম বাহাদুৰ লিখু পিতাৰ নাম: অম্বৰ বাহাদুৰ লিখু ঘৰ নং : ১৭ বয়স : 41 লিঙ্গ : পুৰুষ	HXX6740198 ফটো উপলব্ধ	727 নাম : ধন বাঃ লিখু পিতাৰ নাম: অম্বৰ বাহাদুৰ লিখু ঘৰ নং : 17 বয়স : 38 লিঙ্গ : পুৰুষ	HXX6742650 ফটো উপলব্ধ
728 নাম : মন্দিৰা লিখু স্বামীৰ নাম: চেম বাহাদুৰ লিখু ঘৰ নং : ১৭ বয়স : 30 লিঙ্গ : মহিলা	HXX0247148 ফটো উপলব্ধ	729 নাম : ভীম বাঃ লিখু পিতাৰ নাম: ৰাজ ঘৰ নং : ১৮ বয়স : 67 লিঙ্গ : পুৰুষ	HXX6740201 ফটো উপলব্ধ	E 730 নাম : চকুমায়া লিখু স্বামীৰ নাম: ভীম ঘৰ নং : ১৮ বয়স : 63 লিঙ্গ : মহিলা	HXX6740212 ফটো উপলব্ধ
731 নাম : শ্যাম লিখু পিতাৰ নাম: ৰাজ হাং ঘৰ নং : ১৮ বয়স : 59 লিঙ্গ : পুৰুষ	HXX6740234 ফটো উপলব্ধ	732 নাম : ধন মায়া ছেত্ৰী স্বামীৰ নাম: গোবিন্দ ছেত্ৰী ঘৰ নং : ১৯ বয়স : 81 লিঙ্গ : মহিলা	HXX6740256 ফটো উপলব্ধ	733 নাম : শংকৰ ছেত্ৰী পিতাৰ নাম: গোবিন্দ ছেত্ৰী ঘৰ নং : ১৯ বয়স : 61 লিঙ্গ : পুৰুষ	HXX6740267 ফটো উপলব্ধ
734 নাম : কালি মায়া ছেত্ৰী স্বামীৰ নাম: শংকৰ ঘৰ নং : ১৯ বয়স : 60 লিঙ্গ : মহিলা	HXX6740278 ফটো উপলব্ধ	735 নাম : দীপক ছেত্ৰী পিতাৰ নাম: গোবিন্দ ঘৰ নং : ১৯ বয়স : 52 লিঙ্গ : পুৰুষ	HXX6740289 ফটো উপলব্ধ	736 নাম : কমলা ছেত্ৰী স্বামীৰ নাম: দীপক ঘৰ নং : ১৯ বয়স : 47 লিঙ্গ : মহিলা	HXX6740290 ফটো উপলব্ধ
737 নাম : শিব কুঃ ছেত্ৰী পিতাৰ নাম: গোবিন্দ ঘৰ নং : ১৯ বয়স : 47 লিঙ্গ : পুৰুষ	HXX6740303 ফটো উপলব্ধ	738 নাম : মতী কল্পনা ছেত্ৰী স্বামীৰ নাম: শিব ঘৰ নং : ১৯ বয়স : 45 লিঙ্গ : মহিলা	HXX6740314 ফটো উপলব্ধ	739 নাম : ভীমা ছেত্ৰী স্বামীৰ নাম: ভীম বাহাদুৰ ছেত্ৰী ঘৰ নং : 19 বয়স : 45 লিঙ্গ : মহিলা	HXX0631663 ফটো উপলব্ধ
740 নাম : ৰাম বাহাদুৰ ছেত্ৰী পিতাৰ নাম: গোবিন্দ ছেত্ৰী ঘৰ নং : ১৯ বয়স : 44 লিঙ্গ : পুৰুষ	HXX6740347 ফটো উপলব্ধ	741 নাম : কালি বাহাদুৰ ছেত্ৰী পিতাৰ নাম: গোবিন্দ ছেত্ৰী ঘৰ নং : ১৯ বয়স : 43 লিঙ্গ : পুৰুষ	HXX6740325 ফটো উপলব্ধ	742 নাম : ভীম বাহাদুৰ ছেত্ৰী পিতাৰ নাম: গোবিন্দ ঘৰ নং : ১৯ বয়স : 41 লিঙ্গ : পুৰুষ	HXX6740358 ফটো উপলব্ধ
743 নাম : উমা দেবী ছেত্ৰী স্বামীৰ নাম: কালি বাহাদুৰ ছেত্ৰী ঘৰ নং : ১৯ বয়স : 40 লিঙ্গ : মহিলা	HXX6740336 ফটো উপলব্ধ	744 নাম : লোক বাঃ ছেত্ৰী পিতাৰ নাম: শংকৰ ঘৰ নং : ১৯ বয়স : 38 লিঙ্গ : পুৰুষ	HXX6740369 ফটো উপলব্ধ	745 নাম : দেৱ ছেত্ৰী পিতাৰ নাম: চক্ৰ বাহাদুৰ ছেত্ৰী ঘৰ নং : ১৯ বয়স : 36 লিঙ্গ : পুৰুষ	HXX0254326 ফটো উপলব্ধ

746 নাম : কুমাৰ চেত্ৰী পিতাৰ নাম: শংকৰ বাহাদুৰ চেত্ৰী ঘৰ নং : ১৯ বয়স : 33 লিঙ্গ : পুৰুষ	HXX0208751 ফটো উপলব্ধ	747 নাম : দিল কুমাৰ চেত্ৰী পিতাৰ নাম: শংকৰ বাহাদুৰ চেত্ৰী ঘৰ নং : 19 বয়স : 33 লিঙ্গ : পুৰুষ	HXX0501122 ফটো উপলব্ধ	748 নাম : চৰিতা চেত্ৰী পিতাৰ নাম: শংকৰ চেত্ৰী ঘৰ নং : ১৯ বয়স : 31 লিঙ্গ : মহিলা	HXX0373464 ফটো উপলব্ধ
749 নাম : ধন বাহাদুৰ চেত্ৰী পিতাৰ নাম: শংকৰ চেত্ৰী ঘৰ নং : ১৯ বয়স : 30 লিঙ্গ : পুৰুষ	HXX0316620 ফটো উপলব্ধ	750 নাম : সুৰেচ চেত্ৰী পিতাৰ নাম: শংকৰ বাহাদুৰ চেত্ৰী ঘৰ নং : ১৯ বয়স : 29 লিঙ্গ : পুৰুষ	HXX0316604 ফটো উপলব্ধ	751 নাম : বেণুকা চেত্ৰী স্বামীৰ নাম: দেৱ চেত্ৰী ঘৰ নং : ১৯ বয়স : 29 লিঙ্গ : মহিলা	HXX0208744 ফটো উপলব্ধ
752 নাম : মায়ী চেত্ৰী পিতাৰ নাম: দীপক চেত্ৰী ঘৰ নং : ১৯ বয়স : 28 লিঙ্গ : মহিলা	HXX0254789 ফটো উপলব্ধ	753 নাম : শ্যাম চেত্ৰী পিতাৰ নাম: দীপক চেত্ৰী ঘৰ নং : ১৯ বয়স : 26 লিঙ্গ : পুৰুষ	HXX0206953 ফটো উপলব্ধ	754 নাম : হৰি মায়ী চেত্ৰী স্বামীৰ নাম: ৰুদ্ৰ বাহাদুৰ চেত্ৰী ঘৰ নং : 19 বয়স : 26 লিঙ্গ : মহিলা	HXX0631622 ফটো উপলব্ধ
755 নাম : ইভৰাজ চেত্ৰী পিতাৰ নাম: শংকৰ চেত্ৰী ঘৰ নং : 19 বয়স : 25 লিঙ্গ : পুৰুষ	HXX0503045 ফটো উপলব্ধ	756 নাম : টংক বাহাদুৰ চেত্ৰী পিতাৰ নাম: দীপক চেত্ৰী ঘৰ নং : ১৯ বয়স : 22 লিঙ্গ : পুৰুষ	HXX1644087 ফটো উপলব্ধ	757 নাম : ফিংবা লিম্বু পিতাৰ নাম: চুৰু বাহাদুৰ লিম্বু ঘৰ নং : ২০ বয়স : 51 লিঙ্গ : পুৰুষ	HXX6740370 ফটো উপলব্ধ
758 নাম : মালতী লিম্বু স্বামীৰ নাম: ফিংবা ঘৰ নং : ২০ বয়স : 45 লিঙ্গ : মহিলা	HXX6740381 ফটো উপলব্ধ	759 নাম : হৰু বাহাদুৰ লোহাৰ পিতাৰ নাম: বাৰ্গবীৰ লোহাৰ ঘৰ নং : ২১ বয়স : 91 লিঙ্গ : পুৰুষ	HXX6740427 ফটো উপলব্ধ	760 নাম : ৰত বাঃ লোহাৰ পিতাৰ নাম: হৰু বাঃ ঘৰ নং : ২১ বয়স : 60 লিঙ্গ : পুৰুষ	HXX6740392 ফটো উপলব্ধ
761 নাম : পবিত্ৰা লোহাৰ স্বামীৰ নাম: ৰত ঘৰ নং : ২১ বয়স : 60 লিঙ্গ : মহিলা	HXX6740405 ফটো উপলব্ধ	762 নাম : কালিমায়ী লোহাৰ স্বামীৰ নাম: লাল বাহাদুৰ লোহাৰ ঘৰ নং : ২১ বয়স : 58 লিঙ্গ : মহিলা	HXX0373241 ফটো উপলব্ধ	# 763 নাম : মিন কুমাৰ লোহাৰ পিতাৰ নাম: হৰু বাহাদুৰ লোহাৰ ঘৰ নং : ২১ বয়স : 50 লিঙ্গ : পুৰুষ	HXX6740438 ফটো উপলব্ধ
764 নাম : ৰঞ্জিত লোহাৰ পিতাৰ নাম: ৰত বাহাদুৰ লোহাৰ ঘৰ নং : ২১ বয়স : 42 লিঙ্গ : পুৰুষ	HXX6740416 ফটো উপলব্ধ	765 নাম : বিষ্ণু লোহাৰ স্বামীৰ নাম: মীন কুমাৰ লোহাৰ ঘৰ নং : ২১ বয়স : 41 লিঙ্গ : মহিলা	HXX6740449 ফটো উপলব্ধ	766 নাম : গোপাল লোহাৰ পিতাৰ নাম: মন বাহাদুৰ লোহাৰ ঘৰ নং : 21 বয়স : 37 লিঙ্গ : পুৰুষ	HXX0632406 ফটো উপলব্ধ
767 নাম : অমিত লোহাৰ স্বামীৰ নাম: ৰঞ্জিত লোহাৰ ঘৰ নং : ২১ বয়স : 34 লিঙ্গ : মহিলা	HXX0464511 ফটো উপলব্ধ	768 নাম : বিষ্ণু মায়ী সোনাৰ পিতাৰ নাম: লাল বাহাদুৰ লোহাৰ ঘৰ নং : 21 বয়স : 31 লিঙ্গ : মহিলা	HXX1296334 ফটো উপলব্ধ	769 নাম : নৰমায়ী লোহাৰ পিতাৰ নাম: ৰত বাহাদুৰ লোহাৰ ঘৰ নং : ২১ বয়স : 27 লিঙ্গ : মহিলা	HXX0317511 ফটো উপলব্ধ
770 নাম : সমীৰ লোহাৰ পিতাৰ নাম: মীন কুমাৰ লোহাৰ ঘৰ নং : ২১ বয়স : 22 লিঙ্গ : পুৰুষ	HXX1657568 ফটো উপলব্ধ	771 নাম : ধনশ্যাম পিতাৰ নাম: ঘনশ্যাম ঘৰ নং : ২২ বয়স : 67 লিঙ্গ : পুৰুষ	HXX6740450 ফটো উপলব্ধ	772 নাম : জীত বাহাদুৰ চেত্ৰী পিতাৰ নাম: ভীম বাহাদুৰ চেত্ৰী ঘৰ নং : 22 বয়স : 36 লিঙ্গ : পুৰুষ	HXX0631770 ফটো উপলব্ধ
773 নাম : কমল চেত্ৰী পিতাৰ নাম: ভীম বাহাদুৰ চেত্ৰী ঘৰ নং : ২২ বয়স : 36 লিঙ্গ : পুৰুষ	HXX6740461 ফটো উপলব্ধ	774 নাম : গঙ্গা মায়ী চেত্ৰী স্বামীৰ নাম: জীত বাহাদুৰ চেত্ৰী ঘৰ নং : 22 বয়স : 33 লিঙ্গ : মহিলা	HXX0631754 ফটো উপলব্ধ	775 নাম : পদম বাহাদুৰ চেত্ৰী পিতাৰ নাম: লক্ষ্মণ ঘৰ নং : ২৩ বয়স : 64 লিঙ্গ : পুৰুষ	HXX6740483 ফটো উপলব্ধ

776 নাম : হৰিমায়া ছেত্ৰী স্বামীৰ নাম : পদম বাঃ ঘৰ নং : ২৩ বয়স : 62 লিঙ্গ : মহিলা	HXX6740494 ফটো উপলব্ধ	777 নাম : সুভাষ ছেত্ৰী পিতাৰ নাম : পদমবাহাদুৰ ছেত্ৰী ঘৰ নং : ২৩ বয়স : 44 লিঙ্গ : পুৰুষ	HXX6740530 ফটো উপলব্ধ	778 নাম : প্ৰকাশ ছেত্ৰী পিতাৰ নাম : পদম বাহাদুৰ ছেত্ৰী ঘৰ নং : ২৩ বয়স : 42 লিঙ্গ : পুৰুষ	HXX6740529 ফটো উপলব্ধ
779 নাম : কলারতী ছেত্ৰী স্বামীৰ নাম : গোপাল চেত্ৰী ঘৰ নং : ২৩ বয়স : 41 লিঙ্গ : মহিলা	HXX6740518 ফটো উপলব্ধ	# 780 নাম : পূজা ছেত্ৰী স্বামীৰ নাম : সুভাষ ছেত্ৰী ঘৰ নং : ২৩ বয়স : 39 লিঙ্গ : মহিলা	HXX1811729 ফটো উপলব্ধ	781 নাম : কৃষ্ণ বাহাদুৰ ছেত্ৰী মাতৃৰ নাম : কলারতী ছেত্ৰী ঘৰ নং : 23 বয়স : 26 লিঙ্গ : পুৰুষ	HXX0527192 ফটো উপলব্ধ
782 নাম : লিলা দেবী ছেত্ৰী মাতৃৰ নাম : কলারতী ছেত্ৰী ঘৰ নং : 23 বয়স : 23 লিঙ্গ : মহিলা	HXX1173780 ফটো উপলব্ধ	783 নাম : চিমা বিশ্বকৰ্মা স্বামীৰ নাম : নন্দ কুমাৰ বিশ্বকৰ্মা ঘৰ নং : ২৩ ক বয়স : 69 লিঙ্গ : মহিলা	HXX1494277 ফটো উপলব্ধ	784 নাম : বিনোদ দেউৰী পিতাৰ নাম : মান্য.বৰ ঘৰ নং : ২৩ ক বয়স : 48 লিঙ্গ : পুৰুষ	HXX6840900 ফটো উপলব্ধ
785 নাম : অঞ্জু মনি দেউৰী স্বামীৰ নাম : বিনোদ দেউৰী ঘৰ নং : ২৩ক বয়স : 41 লিঙ্গ : মহিলা	HXX6840911 ফটো উপলব্ধ	786 নাম : তুখাৰ দেউৰী পিতাৰ নাম : বিনোদ দেউৰী ঘৰ নং : ২৩ ক বয়স : 23 লিঙ্গ : পুৰুষ	HXX0542530 ফটো উপলব্ধ	787 নাম : অমৃত দৰ্জে তামাং পিতাৰ নাম : অমৰ বাহাদুৰ তামাং ঘৰ নং : ২৩ খ বয়স : 70 লিঙ্গ : পুৰুষ	HXX5946021 ফটো উপলব্ধ
788 নাম : দেউকী তামাং স্বামীৰ নাম : অমৃত দৰ্জে তামাং ঘৰ নং : ২৩খ বয়স : 66 লিঙ্গ : মহিলা	HXX5946032 ফটো উপলব্ধ	789 নাম : গংগা মায়া ছেত্ৰী স্বামীৰ নাম : উমংগসিংহ ছেত্ৰী ঘৰ নং : ২৪ বয়স : 72 লিঙ্গ : মহিলা	HXX6740563 ফটো উপলব্ধ	790 নাম : কেশৰ বাহাদুৰ ছেত্ৰী পিতাৰ নাম : ওমান সিং ছেত্ৰী ঘৰ নং : ২৪ বয়স : 51 লিঙ্গ : পুৰুষ	HXX6740574 ফটো উপলব্ধ
791 নাম : মায়া ছেত্ৰী স্বামীৰ নাম : কেশৰ বাহাদুৰ ছেত্ৰী ঘৰ নং : ২৪ বয়স : 47 লিঙ্গ : মহিলা	HXX6740585 ফটো উপলব্ধ	792 নাম : কৰ্ণ বাহাদুৰ ছেত্ৰী পিতাৰ নাম : উমান সিং ছেত্ৰী ঘৰ নং : ২৪ বয়স : 45 লিঙ্গ : পুৰুষ	HXX6740596 ফটো উপলব্ধ	793 নাম : বল বাহাদুৰ ছেত্ৰী পিতাৰ নাম : উমান সিং ছেত্ৰী ঘৰ নং : ২৪ বয়স : 40 লিঙ্গ : পুৰুষ	HXX6740609 ফটো উপলব্ধ
794 নাম : কেতেকী ছেত্ৰী স্বামীৰ নাম : কৰ্ণ বাঃ ছেত্ৰী ঘৰ নং : ২৪ বয়স : 39 লিঙ্গ : মহিলা	HXX6740632 ফটো উপলব্ধ	795 নাম : ভোল বাঃ ছেত্ৰী পিতাৰ নাম : উমান সিং ছেত্ৰী ঘৰ নং : ২৪ বয়স : 39 লিঙ্গ : পুৰুষ	HXX6740610 ফটো উপলব্ধ	796 নাম : ফুল মায়া ছেত্ৰী স্বামীৰ নাম : বল বাঃ ছেত্ৰী ঘৰ নং : ২৪ বয়স : 38 লিঙ্গ : মহিলা	HXX6740643 ফটো উপলব্ধ
797 নাম : সৰ্য্য বাহাদুৰ ছেত্ৰী পিতাৰ নাম : উমান সিং ছেত্ৰী ঘৰ নং : ২৪ বয়স : 38 লিঙ্গ : পুৰুষ	HXX6740621 ফটো উপলব্ধ	798 নাম : ৰচন ছত্ৰী পিতাৰ নাম : কেশ বাহাদুৰ ছত্ৰী ঘৰ নং : ২৪ বয়স : 27 লিঙ্গ : পুৰুষ	HXX0373522 ফটো উপলব্ধ	R 799 নাম : ৰস্মিতা ছেত্ৰী পিতাৰ নাম : কেশৰ বাহাদুৰ ছেত্ৰী ঘৰ নং : ২৪ বয়স : ২৩ লিঙ্গ : মহিলা	HXX1882984 ফটো উপলব্ধ
800 নাম : লেখ বাহাদুৰ ছেত্ৰী পিতাৰ নাম : অমান সিং ছেত্ৰী ঘৰ নং : ২৪ক বয়স : 55 লিঙ্গ : পুৰুষ	HXX6740654 ফটো উপলব্ধ	801 নাম : লক্ষ্মীদেবী ছেত্ৰী স্বামীৰ নাম : লেখ ঘৰ নং : ২৪ক বয়স : 51 লিঙ্গ : মহিলা	HXX6740665 ফটো উপলব্ধ	802 নাম : পুনম ছেত্ৰী পিতাৰ নাম : লেখ বাহাদুৰ ছেত্ৰী ঘৰ নং : ২৪ক বয়স : 29 লিঙ্গ : মহিলা	HXX1811694 ফটো উপলব্ধ
803 নাম : সৰ্য্য ছেত্ৰী পিতাৰ নাম : লক্ষ্মন ঘৰ নং : ২৫ বয়স : 51 লিঙ্গ : পুৰুষ	HXX6740687 ফটো উপলব্ধ	804 নাম : ফুল মায়া ছেত্ৰী স্বামীৰ নাম : সূৰ্য্য. ঘৰ নং : ২৫ বয়স : 49 লিঙ্গ : মহিলা	HXX6740698 ফটো উপলব্ধ	805 নাম : লোক বাহাদুৰ ছেত্ৰী পিতাৰ নাম : লক্ষ্মন ছেত্ৰী ঘৰ নং : ২৫ বয়স : 49 লিঙ্গ : পুৰুষ	HXX6740701 ফটো উপলব্ধ

806 নাম : গীতা ছেত্ৰী স্বামীৰ নাম: লোক ঘৰ নং : ২৫ বয়স : 42 লিঙ্গ : মহিলা	HXX6740712 ফটো উপলব্ধ	807 নাম : কালি বাঃ ছেত্ৰী পিতাৰ নাম: লক্ষ্মন ঘৰ নং : ২৫ বয়স : 39 লিঙ্গ : পুৰুষ	HXX6740723 ফটো উপলব্ধ	808 নাম : পবিত্ৰা ছেত্ৰী স্বামীৰ নাম: কালি বাঃ ছেত্ৰী ঘৰ নং : ২৫ বয়স : 33 লিঙ্গ : মহিলা	HXX0274415 ফটো উপলব্ধ
809 নাম : টংক চেত্ৰী পিতাৰ নাম: লক্ষ্মন চেত্ৰী ঘৰ নং : ২৫ বয়স : 32 লিঙ্গ : পুৰুষ	HXX0205971 ফটো উপলব্ধ	810 নাম : ডম্বৰ বাহাদুৰ ছেত্ৰী পিতাৰ নাম: সূৰ্য্য বাহাদুৰ ছেত্ৰী ঘৰ নং : 25 বয়স : 30 লিঙ্গ : পুৰুষ	HXX0631424 ফটো উপলব্ধ	811 নাম : মীনা ছেত্ৰী স্বামীৰ নাম: ডম্বৰ বাহাদুৰ ছেত্ৰী ঘৰ নং : 25 বয়স : 27 লিঙ্গ : মহিলা	HXX1891563 ফটো উপলব্ধ
812 নাম : সুৰেন্দ্ৰ বাহাদুৰ ছেত্ৰী পিতাৰ নাম: লোক বাহাদুৰ ছেত্ৰী ঘৰ নং : 25 বয়স : 24 লিঙ্গ : পুৰুষ	HXX1171941 ফটো উপলব্ধ	813 নাম : লেখিকা পৌৰেল স্বামীৰ নাম: সুৰেন্দ্ৰ বাহাদুৰ ছেত্ৰী ঘৰ নং : 25 বয়স : 22 লিঙ্গ : মহিলা	PSO0093179 ফটো উপলব্ধ	814 নাম : লাইলি দাস ৰাই স্বামীৰ নাম: লাল কৃষন ৰাই ঘৰ নং : ২৫ ক বয়স : 65 লিঙ্গ : মহিলা	HXX1478031 ফটো উপলব্ধ
815 নাম : শটিমায় দাস স্বামীৰ নাম: সদানন্দ দাস ঘৰ নং : ২৫ ক বয়স : 54 লিঙ্গ : মহিলা	HXX1477926 ফটো উপলব্ধ	816 নাম : বেত বাঃ ছেত্ৰী পিতাৰ নাম: হস্ত ঘৰ নং : ২৬ বয়স : 64 লিঙ্গ : পুৰুষ	HXX6740745 ফটো উপলব্ধ	817 নাম : সাৰদা ছেত্ৰী স্বামীৰ নাম: বেত বাহাদুৰ ছেত্ৰী ঘৰ নং : ২৬ বয়স : 49 লিঙ্গ : মহিলা	HXX0391938 ফটো উপলব্ধ
818 নাম : বল বাহাদুৰ ছেত্ৰী পিতাৰ নাম: বেত বাহাদুৰ ছেত্ৰী ঘৰ নং : ২৬ বয়স : 37 লিঙ্গ : পুৰুষ	HXX0519405 ফটো উপলব্ধ	819 নাম : শ্বপনা ছেত্ৰী স্বামীৰ নাম: বল বাহাদুৰ ছেত্ৰী ঘৰ নং : 26 বয়স : 36 লিঙ্গ : মহিলা	HXX1171529 ফটো উপলব্ধ	820 নাম : শান্তিমায়া ছেত্ৰী স্বামীৰ নাম: হস্ত ছেত্ৰী ঘৰ নং : ২৭ বয়স : 70 লিঙ্গ : মহিলা	HXX6740814 ফটো উপলব্ধ
821 নাম : প্ৰেম ব্ৰাঃ ছেত্ৰী পিতাৰ নাম: বাৰ ঘৰ নং : ২৭ বয়স : 51 লিঙ্গ : পুৰুষ	HXX6740790 ফটো উপলব্ধ	822 নাম : কুতেৰী ছেত্ৰী স্বামীৰ নাম: প্ৰেম ঘৰ নং : ২৭ বয়স : 49 লিঙ্গ : মহিলা	HXX6740803 ফটো উপলব্ধ	823 নাম : দিল বাহাদুৰ ছেত্ৰী পিতাৰ নাম: হস্ত ছেত্ৰী ঘৰ নং : ২৭ বয়স : 48 লিঙ্গ : পুৰুষ	HXX6740825 ফটো উপলব্ধ
824 নাম : ডম্বৰ বাঃ ছেত্ৰী মাতৃৰ নাম: শান্তি মায়া ঘৰ নং : ২৭ বয়স : 46 লিঙ্গ : পুৰুষ	HXX6740847 ফটো উপলব্ধ	825 নাম : ৰাধিকা ছেত্ৰী স্বামীৰ নাম: দিল বাহাদুৰ ছেত্ৰী ঘৰ নং : ২৭ বয়স : 41 লিঙ্গ : মহিলা	HXX6740836 ফটো উপলব্ধ	826 নাম : গমা ছেত্ৰী স্বামীৰ নাম: ডম্বৰ বাহাদুৰ ছেত্ৰী ঘৰ নং : 27 বয়স : 40 লিঙ্গ : মহিলা	HXX0631614 ফটো উপলব্ধ
827 নাম : তুল বাঃ ছেত্ৰী পিতাৰ নাম: প্ৰেম বাঃ ছেত্ৰী ঘৰ নং : ২৭ বয়স : 36 লিঙ্গ : পুৰুষ	HXX6740858 ফটো উপলব্ধ	828 নাম : দুৰ্গা বাহাদুৰ চেত্ৰী পিতাৰ নাম: হচতা বাহাদুৰ চেত্ৰী ঘৰ নং : ২৭ বয়স : 36 লিঙ্গ : পুৰুষ	HXX0205815 ফটো উপলব্ধ	829 নাম : দেৱী বাহাদুৰ চেত্ৰী পিতাৰ নাম: কমল বাহাদুৰ চেত্ৰী ঘৰ নং : ২৭ ক বয়স : 28 লিঙ্গ : পুৰুষ	HXX0205443 ফটো উপলব্ধ
830 নাম : অঞ্জু ছেত্ৰী পিতাৰ নাম: দিল বাহাদুৰ ছেত্ৰী ঘৰ নং : 27 বয়স : 25 লিঙ্গ : মহিলা	HXX0631630 ফটো উপলব্ধ	831 নাম : পালোৱান ছেত্ৰী পিতাৰ নাম: কমল বাহাদুৰ ছেত্ৰী ঘৰ নং : 27 ক বয়স : 58 লিঙ্গ : পুৰুষ	PSO0009472 ফটো উপলব্ধ	832 নাম : ঠৌলী মায়া ছেত্ৰী স্বামীৰ নাম: পালোৱান ছেত্ৰী ঘৰ নং : 27 ক বয়স : 56 লিঙ্গ : মহিলা	PSO0009522 ফটো উপলব্ধ
833 নাম : বিৰ্কা বাহাদুৰ ছেত্ৰী পিতাৰ নাম: ফুল বাঃ ছেত্ৰী ঘৰ নং : 27 ক বয়স : 50 লিঙ্গ : পুৰুষ	HXX1326669 ফটো উপলব্ধ	834 নাম : কৰ্ন বাহাদুৰ ছেত্ৰী পিতাৰ নাম: পইলমান ছেত্ৰী ঘৰ নং : 27 ক বয়স : 40 লিঙ্গ : পুৰুষ	HXX0497503 ফটো উপলব্ধ	835 নাম : চুমি ছেত্ৰী স্বামীৰ নাম: বিৰ্ক বাহাদুৰ ছেত্ৰী ঘৰ নং : 27 ক বয়স : 38 লিঙ্গ : মহিলা	HXX1887694 ফটো উপলব্ধ

836 নাম : বিশাল ছেত্ৰী পিতাৰ নাম: পহলমান ছেত্ৰী ঘৰ নং : 27ক বয়স : 37 লিঙ্গ : পুৰুষ	HXX0497719 ফটো উপলব্ধ	837 নাম : সাজন ছেত্ৰী পিতাৰ নাম: পালোৱান ঘৰ নং : 27ক বয়স : 28 লিঙ্গ : পুৰুষ	PSO0072082 ফটো উপলব্ধ	838 নাম : যুবৰাজ ছেত্ৰী পিতাৰ নাম: পলৱান ছেত্ৰী ঘৰ নং : 27ক বয়স : 25 লিঙ্গ : পুৰুষ	HXX0497701 ফটো উপলব্ধ
839 নাম : সুৰজী বাহাদুৰ ছেত্ৰী পিতাৰ নাম: পালোৱান ঘৰ নং : 27ক বয়স : 25 লিঙ্গ : পুৰুষ	PSO0072199 ফটো উপলব্ধ	840 নাম : কমল বাঃ ছেত্ৰী পিতাৰ নাম: বম বাহাদুৰ ছেত্ৰী ঘৰ নং : 29ক বয়স : 46 লিঙ্গ : পুৰুষ	HXX6740870 ফটো উপলব্ধ	841 নাম : মেনকা ছেত্ৰী স্বামীৰ নাম: কমল বাহাদুৰ ছেত্ৰী ঘৰ নং : 29ক বয়স : 43 লিঙ্গ : মহিলা	HXX6740881 ফটো উপলব্ধ
842 নাম : ভবানী ছেত্ৰী পিতাৰ নাম: হস্ত বাহাদুৰ ছেত্ৰী ঘৰ নং : 29ক বয়স : 41 লিঙ্গ : পুৰুষ	HXX6740869 ফটো উপলব্ধ	843 নাম : সুৰস্বতী ছেত্ৰী স্বামীৰ নাম: ভবানী ছেত্ৰী ঘৰ নং : 29ক বয়স : 39 লিঙ্গ : মহিলা	HXX6740892 ফটো উপলব্ধ	844 নাম : পাৰ্বতী ছেত্ৰী স্বামীৰ নাম: সুৰজ্যা বাহাদুৰ ছেত্ৰী ঘৰ নং : 29ক বয়স : 31 লিঙ্গ : মহিলা	HXX1811741 ফটো উপলব্ধ
E 845 নাম : পদ্মা তামাং স্বামীৰ নাম: গস্তীৰ ঘৰ নং : 29 বয়স : 79 লিঙ্গ : মহিলা	HXX6740916 ফটো উপলব্ধ	846 নাম : ৰাম তামাং পিতাৰ নাম: গস্তীৰ ঘৰ নং : 29 বয়স : 61 লিঙ্গ : পুৰুষ	HXX6740927 ফটো উপলব্ধ	847 নাম : সাবিত্ৰী তামাং স্বামীৰ নাম: ৰাম তামাং ঘৰ নং : 29 বয়স : 58 লিঙ্গ : মহিলা	HXX6740938 ফটো উপলব্ধ
848 নাম : দেবীমায়া তামাং পিতাৰ নাম: গস্তীৰ তামাং ঘৰ নং : 29 বয়স : 45 লিঙ্গ : মহিলা	HXX6740949 ফটো উপলব্ধ	849 নাম : ৰাজেন তামাং পিতাৰ নাম: গস্তীৰ সিং তামাং ঘৰ নং : 29 বয়স : 44 লিঙ্গ : পুৰুষ	HXX1506815 ফটো উপলব্ধ	S 850 নাম : আছা তামাং পিতাৰ নাম: ৰাম তামাং ঘৰ নং : 29 বয়স : 36 লিঙ্গ : মহিলা	HXX6740950 ফটো উপলব্ধ
851 নাম : বিৰমান তামাং পিতাৰ নাম: গনেশ তামাং ঘৰ নং : 29 বয়স : 31 লিঙ্গ : পুৰুষ	HXX1650126 ফটো উপলব্ধ	852 নাম : জয় বাহাদুৰ তামাং পিতাৰ নাম: পূৰ্ণ বাহাদুৰ তামাং ঘৰ নং : 30 বয়স : 58 লিঙ্গ : পুৰুষ	HXX6740961 ফটো উপলব্ধ	853 নাম : পদম তামাং পিতাৰ নাম: পূৰ্ণ ঘৰ নং : 30 বয়স : 53 লিঙ্গ : পুৰুষ	HXX6740983 ফটো উপলব্ধ
854 নাম : ধন বাহাদুৰ তামাং পিতাৰ নাম: পূৰ্ণ ঘৰ নং : 30 বয়স : 49 লিঙ্গ : পুৰুষ	HXX6741000 ফটো উপলব্ধ	855 নাম : চৰন তামাং পিতাৰ নাম: পূৰ্ণ ঘৰ নং : 30 বয়স : 47 লিঙ্গ : পুৰুষ	HXX6741022 ফটো উপলব্ধ	856 নাম : ৰমা দেবী তামাং স্বামীৰ নাম: পদম ঘৰ নং : 30 বয়স : 47 লিঙ্গ : মহিলা	HXX6740994 ফটো উপলব্ধ
857 নাম : ৰমা মায়া তামাং স্বামীৰ নাম: জয় বাহাদুৰ তামাং ঘৰ নং : 30 বয়স : 46 লিঙ্গ : মহিলা	HXX6740972 ফটো উপলব্ধ	858 নাম : বাহানা তামাং স্বামীৰ নাম: ধন বাহাদুৰ তামাং ঘৰ নং : 30 বয়স : 45 লিঙ্গ : মহিলা	HXX6741011 ফটো উপলব্ধ	859 নাম : শান্তি মায়া তামাং স্বামীৰ নাম: চৰণ ঘৰ নং : 30 বয়স : 42 লিঙ্গ : মহিলা	HXX6741033 ফটো উপলব্ধ
860 নাম : অৰ্জুন তামাং পিতাৰ নাম: জয় বাহাদুৰ তামাং ঘৰ নং : 30 বয়স : 28 লিঙ্গ : পুৰুষ	HXX0317404 ফটো উপলব্ধ	861 নাম : উষ্ণ তামাং পিতাৰ নাম: পদম বাহাদুৰ তামাং ঘৰ নং : 30 বয়স : 28 লিঙ্গ : মহিলা	HXX0372532 ফটো উপলব্ধ	862 নাম : চুচিলা তামাং পিতাৰ নাম: ধন বাহাদুৰ তামাং ঘৰ নং : 30 বয়স : 24 লিঙ্গ : মহিলা	HXX0538512 ফটো উপলব্ধ
863 নাম : উত্তম তামাং পিতাৰ নাম: পদম বাহাদুৰ তামাং ঘৰ নং : 30 বয়স : 24 লিঙ্গ : পুৰুষ	PSO0050732 ফটো উপলব্ধ	864 নাম : ৰীমা থাপা তামাং স্বামীৰ নাম: বিনোদ তামাং ঘৰ নং : 30 বয়স : 24 লিঙ্গ : মহিলা	HXX0513879 ফটো উপলব্ধ	865 নাম : বিনোদ তামাং পিতাৰ নাম: চৰণ তামাং ঘৰ নং : 30 বয়স : 23 লিঙ্গ : পুৰুষ	HXX1504612 ফটো উপলব্ধ

866 নাম : সুসীতা তামাং পিতাৰ নাম: ধন বাহাদুৰ তামাং ঘৰ নং : 30 বয়স : 21 লিঙ্গ : মহিলা	HXX1870450 ফটো উপলব্ধ	867 নাম : অনিতা তামাং পিতাৰ নাম: পদম বাহাদুৰ তামাং ঘৰ নং : 30 বয়স : 21 লিঙ্গ : মহিলা	PSO0042481 ফটো উপলব্ধ	868 নাম : ভীম বাঃ ছেত্ৰী পিতাৰ নাম: দেবীভক্ত ঘৰ নং : 32 বয়স : 54 লিঙ্গ : পুৰুষ	HXX6741044 ফটো উপলব্ধ
869 নাম : গোমাদেবী ছেত্ৰী স্বামীৰ নাম: ভীম ঘৰ নং : 32 বয়স : 49 লিঙ্গ : মহিলা	HXX6741055 ফটো উপলব্ধ	870 নাম : বাধাকৃষ্ণ ছেত্ৰী পিতাৰ নাম: দেবীভক্ত ঘৰ নং : 32 বয়স : 63 লিঙ্গ : পুৰুষ	HXX6741066 ফটো উপলব্ধ	871 নাম : বিষ্ণুমায়া ছেত্ৰী স্বামীৰ নাম: বাধাকৃষ্ণ ঘৰ নং : 32 বয়স : 57 লিঙ্গ : মহিলা	HXX6741077 ফটো উপলব্ধ
872 নাম : বাজু ছেত্ৰী পিতাৰ নাম: বাধাকৃষ্ণ ঘৰ নং : 32 বয়স : 39 লিঙ্গ : পুৰুষ	HXX6741102 ফটো উপলব্ধ	873 নাম : ৰূপা ছেত্ৰী স্বামীৰ নাম: বাজু ছেত্ৰী ঘৰ নং : 33 বয়স : 33 লিঙ্গ : মহিলা	HXX1340785 ফটো উপলব্ধ	874 নাম : পদম বাঃ ছেত্ৰী পিতাৰ নাম: দেবীভক্ত ঘৰ নং : 32 বয়স : 66 লিঙ্গ : পুৰুষ	HXX6741113 ফটো উপলব্ধ
875 নাম : চঞ্চল ছেত্ৰী স্বামীৰ নাম: পদম ছেত্ৰী ঘৰ নং : 33 বয়স : 64 লিঙ্গ : মহিলা	HXX6741124 ফটো উপলব্ধ	# 876 নাম : লীলা কাৰ্কী স্বামীৰ নাম: শ্বেৰ সিং ছেত্ৰী ঘৰ নং : 32 বয়স : 30 লিঙ্গ : মহিলা	PSO0076414 ফটো উপলব্ধ	877 নাম : নয়নকলা ছেত্ৰী স্বামীৰ নাম: ভট্টধ্বজ ঘৰ নং : 38 বয়স : 93 লিঙ্গ : মহিলা	HXX6741179 ফটো উপলব্ধ
878 নাম : নইনকলা স্বামীৰ নাম: জীত ঘৰ নং : 38 বয়স : 59 লিঙ্গ : মহিলা	HXX6741191 ফটো উপলব্ধ	879 নাম : জীত ছেত্ৰী পিতাৰ নাম: ভট্টধ্বজ ঘৰ নং : 38 বয়স : 58 লিঙ্গ : পুৰুষ	HXX6741180 ফটো উপলব্ধ	880 নাম : ৰত্ন বাহাদুৰ ছেত্ৰী পিতাৰ নাম: জীত বাহাদুৰ ছেত্ৰী ঘৰ নং : 38 বয়স : 48 লিঙ্গ : পুৰুষ	HXX6741215 ফটো উপলব্ধ
881 নাম : লক্ষী মায়া ছেত্ৰী স্বামীৰ নাম: ৰত্ন বাহাদুৰ ছেত্ৰী ঘৰ নং : 38 বয়স : 45 লিঙ্গ : মহিলা	HXX6741226 ফটো উপলব্ধ	882 নাম : বিনোদ ছেত্ৰী পিতাৰ নাম: জিত বাহাদুৰ ছেত্ৰী ঘৰ নং : 38 বয়স : 44 লিঙ্গ : পুৰুষ	HXX6741237 ফটো উপলব্ধ	883 নাম : কৃষ্ণ বাঃ ছেত্ৰী পিতাৰ নাম: তুলাৰাম ছেত্ৰী ঘৰ নং : 34 বয়স : 41 লিঙ্গ : পুৰুষ	HXX6739464 ফটো উপলব্ধ
R 884 নাম : বাধিকা ছেত্ৰী পিতাৰ নাম: ৰত্ন বাহাদুৰ ছেত্ৰী ঘৰ নং : 34 বয়স : 24 লিঙ্গ : মহিলা	HXX0527234 ফটো উপলব্ধ	885 নাম : লাল বাঃ ছেত্ৰী পিতাৰ নাম: ভট্টধ্বজ ঘৰ নং : 35 বয়স : 68 লিঙ্গ : পুৰুষ	HXX6741271 ফটো উপলব্ধ	886 নাম : শিব মায়া চেত্ৰী স্বামীৰ নাম: লাল ঘৰ নং : 35 বয়স : 64 লিঙ্গ : মহিলা	HXX6741282 ফটো উপলব্ধ
887 নাম : চন্দ্ৰ চেত্ৰী পিতাৰ নাম: লাল ঘৰ নং : 35 বয়স : 48 লিঙ্গ : পুৰুষ	HXX6741293 ফটো উপলব্ধ	888 নাম : দেবী মায়া চেত্ৰী স্বামীৰ নাম: চন্দ্ৰ ঘৰ নং : 35 বয়স : 46 লিঙ্গ : মহিলা	HXX6741306 ফটো উপলব্ধ	889 নাম : শান্তিৰাম ছেত্ৰী পিতাৰ নাম: লাল বাহাদুৰ ছেত্ৰী ঘৰ নং : 35 বয়স : 44 লিঙ্গ : পুৰুষ	HXX6741328 ফটো উপলব্ধ
890 নাম : বীনা ছেত্ৰী স্বামীৰ নাম: চন্দ্ৰীৰাম ছেত্ৰী ঘৰ নং : 35 বয়স : 38 লিঙ্গ : মহিলা	HXX6741351 ফটো উপলব্ধ	891 নাম : পূৰ্ণ বাহাদুৰ ছেত্ৰী পিতাৰ নাম: চন্দ্ৰ বাহাদুৰ ছেত্ৰী ঘৰ নং : 35 বয়স : 23 লিঙ্গ : পুৰুষ	HXX0543041 ফটো উপলব্ধ	892 নাম : মেঘৰাজ ছেত্ৰী পিতাৰ নাম: চন্দ্ৰ বাহাদুৰ ছেত্ৰী ঘৰ নং : 35 বয়স : 21 লিঙ্গ : মহিলা	HXX1870468 ফটো উপলব্ধ
893 নাম : নৰ বাহাদুৰ তামাং পিতাৰ নাম: অক্ষয় বাহাদুৰ তামাং ঘৰ নং : 39 বয়স : 64 লিঙ্গ : পুৰুষ	HXX6741362 ফটো উপলব্ধ	894 নাম : দেবী মায়া তামাং স্বামীৰ নাম: নৰ বাহাদুৰ তামাং ঘৰ নং : 39 বয়স : 55 লিঙ্গ : মহিলা	HXX6741373 ফটো উপলব্ধ	895 নাম : খৰ্ক বা. ছেত্ৰী পিতাৰ নাম: প্ৰেম বা. ঘৰ নং : 39 বয়স : 39 লিঙ্গ : পুৰুষ	HXX6741384 ফটো উপলব্ধ

896 নাম : উল্লা মায়া তামাং স্বামীৰ নাম: মন কুমাৰ তামাং ঘৰ নং : ৩৭ বয়স : 29 লিঙ্গ : মহিলা	HXX0372763 ফটো উপলব্ধ	897 নাম : বিষ্ণু মায়া তামাং পিতাৰ নাম: নৰ বাহাদুৰ তামাং ঘৰ নং : ৩৭ বয়স : 29 লিঙ্গ : মহিলা	HXX0299826 ফটো উপলব্ধ	898 নাম : বুদ্ধি বাঃ ছেত্ৰী পিতাৰ নাম: তেজ ঘৰ নং : ৩৮ বয়স : 57 লিঙ্গ : পুৰুষ	HXX6741408 ফটো উপলব্ধ
899 নাম : কমলা ছেত্ৰী স্বামীৰ নাম: বুদ্ধি ঘৰ নং : ৩৮ বয়স : 49 লিঙ্গ : মহিলা	HXX6741419 ফটো উপলব্ধ	900 নাম : প্ৰেম কুমাৰ ছেত্ৰী পিতাৰ নাম: তেজ বাহাদুৰ ছেত্ৰী ঘৰ নং : ৩৮ বয়স : 44 লিঙ্গ : পুৰুষ	HXX6741420 ফটো উপলব্ধ	901 নাম : প্ৰেম কুমাৰী ছেত্ৰী স্বামীৰ নাম: প্ৰেম কুমাৰ ছেত্ৰী ঘৰ নং : ৩৮ বয়স : 41 লিঙ্গ : মহিলা	HXX6741442 ফটো উপলব্ধ
902 নাম : চন্দ্ৰ বাঃ ছেত্ৰী পিতাৰ নাম: তেজ বাঃ ঘৰ নং : ৩৮ বয়স : 38 লিঙ্গ : পুৰুষ	HXX6741431 ফটো উপলব্ধ	903 নাম : ছুচমা ছেত্ৰী স্বামীৰ নাম: গকুল ছেত্ৰী ঘৰ নং : ৩৮ বয়স : 30 লিঙ্গ : মহিলা	HXX6742683 ফটো উপলব্ধ	904 নাম : বিমল ছেত্ৰী পিতাৰ নাম: বুদ্ধিমান ছেত্ৰী ঘৰ নং : ৩৮ বয়স : 29 লিঙ্গ : পুৰুষ	HXX0301598 ফটো উপলব্ধ
905 নাম : বাম বাহাদুৰ ছেত্ৰী পিতাৰ নাম: বুদ্ধি মন ছেত্ৰী ঘৰ নং : ৩৮ বয়স : 28 লিঙ্গ : পুৰুষ	HXX0373043 ফটো উপলব্ধ	906 নাম : কৃষ্ণ ছেত্ৰী পিতাৰ নাম: বুদ্ধিমান ছেত্ৰী ঘৰ নং : ৩৮ বয়স : 25 লিঙ্গ : পুৰুষ	HXX1706704 ফটো উপলব্ধ	907 নাম : ডামোদৰ ছেত্ৰী পিতাৰ নাম: বুদ্ধিমান ছেত্ৰী ঘৰ নং : ৩৮ বয়স : 22 লিঙ্গ : পুৰুষ	HXX1731751 ফটো উপলব্ধ
908 নাম : নৰ বাঃ ছেত্ৰী পিতাৰ নাম: প্ৰতিমান ঘৰ নং : ৩৯ক বয়স : 79 লিঙ্গ : পুৰুষ	HXX6741453 ফটো উপলব্ধ	909 নাম : ধন বাহাদুৰ ছেত্ৰী পিতাৰ নাম: পদম বাহাদুৰ ছেত্ৰী ঘৰ নং : ৩৯ক বয়স : 66 লিঙ্গ : পুৰুষ	HXX6741511 ফটো উপলব্ধ	E 910 নাম : লীলা মায়া ছেত্ৰী স্বামীৰ নাম: ধন বাঃ ঘৰ নং : ৩৯ক বয়স : 64 লিঙ্গ : মহিলা	HXX6741522 ফটো উপলব্ধ
E 911 নাম : মিনা কুমাৰী ছেত্ৰী স্বামীৰ নাম: নৰ বাঃ ঘৰ নং : ৩৯ক বয়স : 59 লিঙ্গ : মহিলা	HXX6741464 ফটো উপলব্ধ	E 912 নাম : জীত বাঃ ছেত্ৰী পিতাৰ নাম: নৰ বাঃ ঘৰ নং : ৩৯ক বয়স : 43 লিঙ্গ : পুৰুষ	HXX6741475 ফটো উপলব্ধ	913 নাম : বাম বাঃ ছেত্ৰী পিতাৰ নাম: ধন বাঃ ঘৰ নং : ৩৯ক বয়স : 40 লিঙ্গ : পুৰুষ	HXX6741533 ফটো উপলব্ধ
914 নাম : ধনমায়া ছেত্ৰী পিতাৰ নাম: ধন বাঃ ঘৰ নং : ৩৯ক বয়স : 38 লিঙ্গ : পুৰুষ	HXX6741544 ফটো উপলব্ধ	915 নাম : চন্দ্ৰ ছেত্ৰী পিতাৰ নাম: দিল বাঃ ঘৰ নং : ৪০ বয়স : 37 লিঙ্গ : পুৰুষ	HXX6741577 ফটো উপলব্ধ	916 নাম : বাজু ছেত্ৰী পিতাৰ নাম: বুদ্ধিলাল ছেত্ৰী ঘৰ নং : 42 বয়স : 40 লিঙ্গ : পুৰুষ	HXX0612580 ফটো উপলব্ধ
917 নাম : দুৰ্গা ছেত্ৰী স্বামীৰ নাম: বাজু ছেত্ৰী ঘৰ নং : 42 বয়স : 37 লিঙ্গ : মহিলা	HXX0612523 ফটো উপলব্ধ	918 নাম : বমেশ ছেত্ৰী পিতাৰ নাম: বুদ্ধিলাল ছেত্ৰী ঘৰ নং : 42 বয়স : 37 লিঙ্গ : পুৰুষ	HXX1506864 ফটো উপলব্ধ	919 নাম : মমতা ছেত্ৰী স্বামীৰ নাম: বমেশ ছেত্ৰী ঘৰ নং : 42 বয়স : 28 লিঙ্গ : মহিলা	HXX0612200 ফটো উপলব্ধ
920 নাম : প্ৰেম কুমাৰ ছেত্ৰী পিতাৰ নাম: হস্ত বাহাদুৰ ছেত্ৰী ঘৰ নং : ৪৩ বয়স : 61 লিঙ্গ : পুৰুষ	HXX6741657 ফটো উপলব্ধ	921 নাম : চন্দ্ৰমায়া ছেত্ৰী স্বামীৰ নাম: প্ৰেম কুমাৰ ছেত্ৰী ঘৰ নং : ৪৩ বয়স : 55 লিঙ্গ : মহিলা	HXX6741668 ফটো উপলব্ধ	922 নাম : দিপক ছেত্ৰী পিতাৰ নাম: প্ৰেম কুমাৰ ছেত্ৰী ঘৰ নং : ৪৩ বয়স : 41 লিঙ্গ : পুৰুষ	HXX6741679 ফটো উপলব্ধ
923 নাম : জয় বাহাদুৰ বাই পিতাৰ নাম: বাহাদুৰ বাই ঘৰ নং : ৪৫ বয়স : 62 লিঙ্গ : পুৰুষ	HXX6741715 ফটো উপলব্ধ	924 নাম : চঞ্চু মায়া লিম্বু বাই স্বামীৰ নাম: জয় বাহাদুৰ বাই ঘৰ নং : ৪৫ বয়স : 54 লিঙ্গ : মহিলা	HXX6741726 ফটো উপলব্ধ	925 নাম : পদম বাহাদুৰ বাই পিতাৰ নাম: সৰ্বজীত বাই ঘৰ নং : 45 বয়স : 42 লিঙ্গ : পুৰুষ	HXX1713668 ফটো উপলব্ধ

926 নাম : বনু ৰাই স্বামীৰ নাম: পদম বাহাদুৰ ৰাই ঘৰ নং : 45 বয়স : 36 লিঙ্গ : মহিলা	HXX1713676 ফটো উপলব্ধ	927 নাম : সোমনাথ ৰাই পিতাৰ নাম: জয় বাহাদুৰ ৰাই ঘৰ নং : 85 বয়স : 28 লিঙ্গ : পুৰুষ	HXX0373340 ফটো উপলব্ধ	928 নাম : ধন বাঃ ছেত্ৰী পিতাৰ নাম: হৰু বাঃ ছেত্ৰী ঘৰ নং : 89 বয়স : 36 লিঙ্গ : পুৰুষ	HXX6741806 ফটো উপলব্ধ
929 নাম : ভৰত ছেত্ৰী পিতাৰ নাম: পূৰ্ণ বাহাদুৰ ছেত্ৰী ঘৰ নং : 84 বয়স : 52 লিঙ্গ : পুৰুষ	HXX6741817 ফটো উপলব্ধ	930 নাম : নৰ মায়া ছেত্ৰী স্বামীৰ নাম: ভৰত ছেত্ৰী ঘৰ নং : 84 বয়স : 49 লিঙ্গ : মহিলা	HXX6741828 ফটো উপলব্ধ	931 নাম : ৰুমি সোনাৰ পিতাৰ নাম: দুৰ্গা সিং সোনাৰ ঘৰ নং : 84 বয়স : 35 লিঙ্গ : মহিলা	HXX1228717 ফটো উপলব্ধ
932 নাম : দেবীমায়া ছেত্ৰী পিতাৰ নাম: ভৰত চেত্ৰী ঘৰ নং : 84 বয়স : 29 লিঙ্গ : মহিলা	HXX0316943 ফটো উপলব্ধ	933 নাম : গংগা বাহাদুৰ ছেত্ৰী পিতাৰ নাম: ভৰত চেত্ৰী ঘৰ নং : 84 বয়স : 26 লিঙ্গ : পুৰুষ	HXX0316851 ফটো উপলব্ধ	934 নাম : বীৰ বাহাদুৰ ছেত্ৰী পিতাৰ নাম: ভৰত ছেত্ৰী ঘৰ নং : 84 বয়স : 23 লিঙ্গ : পুৰুষ	HXX1625698 ফটো উপলব্ধ
935 নাম : লেখ বাহাদুৰ ছেত্ৰী পিতাৰ নাম: মন বাহাদুৰ ছেত্ৰী ঘৰ নং : 51 বয়স : 68 লিঙ্গ : পুৰুষ	HXX6741840 ফটো উপলব্ধ	936 নাম : মন কুমাৰী ছেত্ৰী স্বামীৰ নাম: লেখ বাহাদুৰ ছেত্ৰী ঘৰ নং : 51 বয়স : 54 লিঙ্গ : মহিলা	HXX6741851 ফটো উপলব্ধ	937 নাম : যমুনা ছেত্ৰী স্বামীৰ নাম: শান্তীৰাম ছেত্ৰী ঘৰ নং : 51 বয়স : 30 লিঙ্গ : মহিলা	HXX1785848 ফটো উপলব্ধ
938 নাম : শান্তীৰাম ছেত্ৰী পিতাৰ নাম: লেক বাঃ ছেত্ৰী ঘৰ নং : 51 বয়স : 29 লিঙ্গ : পুৰুষ	HXX6742661 ফটো উপলব্ধ	939 নাম : চন্দ্ৰ বাহাদুৰ ছেত্ৰী পিতাৰ নাম: লেখ বাহাদুৰ ছেত্ৰী ঘৰ নং : 51 বয়স : 29 লিঙ্গ : পুৰুষ	HXX0140517 ফটো উপলব্ধ	940 নাম : সৰশুতী ছত্ৰী পিতাৰ নাম: লেখ বাহাদুৰ ছত্ৰী ঘৰ নং : 51 বয়স : 25 লিঙ্গ : মহিলা	HXX0373290 ফটো উপলব্ধ
941 নাম : গৰুবিৰ ছেত্ৰী পিতাৰ নাম: চক্ৰ বাঃ ছেত্ৰী ঘৰ নং : 58 বয়স : 38 লিঙ্গ : পুৰুষ	HXX0321935 ফটো উপলব্ধ	942 নাম : কুমাৰ বাহাদুৰ ছেত্ৰী পিতাৰ নাম: চক্ৰ বাহাদুৰ ছেত্ৰী ঘৰ নং : 058 বয়স : 33 লিঙ্গ : পুৰুষ	HXX0207118 ফটো উপলব্ধ	943 নাম : দীপক ছত্ৰী পিতাৰ নাম: বীৰ বাহাদুৰ ছেত্ৰী ঘৰ নং : 58 বয়স : 31 লিঙ্গ : পুৰুষ	HXX0144758 ফটো উপলব্ধ
944 নাম : চনিয়া লিম্বু পিতাৰ নাম: অম্বৰ লিম্বু ঘৰ নং : 55 বয়স : 25 লিঙ্গ : মহিলা	HXX1728054 ফটো উপলব্ধ	E 945 নাম : ইন্দ্ৰমায়া ছেত্ৰী স্বামীৰ নাম: অম্বৰ ঘৰ নং : 59 বয়স : 79 লিঙ্গ : মহিলা	HXX6742138 ফটো উপলব্ধ	946 নাম : ভগীমূন ছেত্ৰী পিতাৰ নাম: প্ৰতিমান ঘৰ নং : 59 বয়স : 67 লিঙ্গ : পুৰুষ	HXX6741964 ফটো উপলব্ধ
947 নাম : চান বাঃ ছেত্ৰী পিতাৰ নাম: প্ৰতিমান ঘৰ নং : 59 বয়স : 64 লিঙ্গ : পুৰুষ	HXX6741986 ফটো উপলব্ধ	948 নাম : গোবিন্দ ছেত্ৰী পিতাৰ নাম: প্ৰতিমান ঘৰ নং : 59 বয়স : 61 লিঙ্গ : পুৰুষ	HXX6742058 ফটো উপলব্ধ	949 নাম : বন মায়া ছেত্ৰী স্বামীৰ নাম: চান বাঃ ঘৰ নং : 59 বয়স : 59 লিঙ্গ : মহিলা	HXX6741997 ফটো উপলব্ধ
950 নাম : লগন ছেত্ৰী পিতাৰ নাম: প্ৰতিমান ঘৰ নং : 59 বয়স : 59 লিঙ্গ : পুৰুষ	HXX6742070 ফটো উপলব্ধ	951 নাম : বিষ্ণুমায়া ছেত্ৰী স্বামীৰ নাম: চন্দ্ৰ বাঃ ঘৰ নং : 59 বয়স : 57 লিঙ্গ : মহিলা	HXX6741920 ফটো উপলব্ধ	952 নাম : ইন্দ্ৰমায়া ছেত্ৰী স্বামীৰ নাম: গোবিন্দ ঘৰ নং : 59 বয়স : 57 লিঙ্গ : মহিলা	HXX6742069 ফটো উপলব্ধ
953 নাম : গোমাদেবী ছেত্ৰী স্বামীৰ নাম: লগন ঘৰ নং : 59 বয়স : 57 লিঙ্গ : মহিলা	HXX6742081 ফটো উপলব্ধ	954 নাম : হেম ছেত্ৰী পিতাৰ নাম: অম্বৰ ঘৰ নং : 59 বয়স : 56 লিঙ্গ : পুৰুষ	HXX6742149 ফটো উপলব্ধ	955 নাম : ধনমায়া ছেত্ৰী স্বামীৰ নাম: হেম ঘৰ নং : 59 বয়স : 55 লিঙ্গ : মহিলা	HXX6742150 ফটো উপলব্ধ

956 নাম : ছবি লাল ছেত্ৰী পিতাৰ নাম: অম্বৰ বাহাদুৰ ছেত্ৰী ঘৰ নং : ৫৭ বয়স : 53 লিঙ্গ : পুৰুষ	HXX6742116 ফটো উপলব্ধ	957 নাম : দেবীমায়া ছেত্ৰী স্বামীৰ নাম: ছবিলাল ঘৰ নং : ৫৭ বয়স : 47 লিঙ্গ : মহিলা	HXX6742127 ফটো উপলব্ধ	958 নাম : লাল বাহাদুৰ ছেত্ৰী পিতাৰ নাম: চন্দ্ৰ বাহাদুৰ ছেত্ৰী ঘৰ নং : ৫৭ বয়স : 46 লিঙ্গ : পুৰুষ	HXX6741931 ফটো উপলব্ধ
959 নাম : কৌশিলা ছেত্ৰী স্বামীৰ নাম: গংগা বাহাদুৰ ছেত্ৰী ঘৰ নং : ৫৭ বয়স : 43 লিঙ্গ : মহিলা	HXX6741919 ফটো উপলব্ধ	960 নাম : ধন বাঃ ছেত্ৰী পিতাৰ নাম: চান বাঃ ছেত্ৰী ঘৰ নং : ৫৭ বয়স : 42 লিঙ্গ : পুৰুষ	HXX6742003 ফটো উপলব্ধ	961 নাম : অমৰ ছেত্ৰী পিতাৰ নাম: লগন বাহাদুৰ ছেত্ৰী ঘৰ নং : ৫৭ বয়স : 41 লিঙ্গ : পুৰুষ	HXX0148635 ফটো উপলব্ধ
E 962 নাম : দিল বাঃ ছেত্ৰী পিতাৰ নাম: চন্দ্ৰ ঘৰ নং : ৫৭ বয়স : 41 লিঙ্গ : পুৰুষ	HXX6742036 ফটো উপলব্ধ	963 নাম : পূৰ্ণ বাহাদুৰ ছেত্ৰী পিতাৰ নাম: চন্দ্ৰ বাহাদুৰ ছেত্ৰী ঘৰ নং : ৫৭ বয়স : 40 লিঙ্গ : পুৰুষ	HXX6741942 ফটো উপলব্ধ	964 নাম : পূৰ্ণিমা ছেত্ৰী পিতাৰ নাম: ছুন বাহাদুৰ ছেত্ৰী ঘৰ নং : 57 বয়স : 40 লিঙ্গ : মহিলা	HXX0501577 ফটো উপলব্ধ
965 নাম : দিল মায়া ছেত্ৰী স্বামীৰ নাম: অৰ্জুন ছেত্ৰী ঘৰ নং : ৫৭ বয়স : 40 লিঙ্গ : মহিলা	HXX6742105 ফটো উপলব্ধ	966 নাম : কৃষ্ণ বাঃ ছেত্ৰী পিতাৰ নাম: চান ঘৰ নং : ৫৭ বয়স : 39 লিঙ্গ : পুৰুষ	HXX6742047 ফটো উপলব্ধ	967 নাম : হৰি বাঃ ছেত্ৰী পিতাৰ নাম: লগন ঘৰ নং : ৫৭ বয়স : 39 লিঙ্গ : পুৰুষ	HXX6742092 ফটো উপলব্ধ
968 নাম : বল বাঃ ছেত্ৰী পিতাৰ নাম: চন্দ্ৰ বাঃ ঘৰ নং : ৫৭ বয়স : 37 লিঙ্গ : পুৰুষ	HXX6741953 ফটো উপলব্ধ	969 নাম : বগী ছেত্ৰী স্বামীৰ নাম: ধৰম ৰাজ ছেত্ৰী ঘৰ নং : ৫৭ বয়স : 36 লিঙ্গ : মহিলা	HXX0631705 ফটো উপলব্ধ	970 নাম : উমা দেৱী ছেত্ৰী স্বামীৰ নাম: ধন বাঃ ছেত্ৰী ঘৰ নং : ৫৭ বয়স : 35 লিঙ্গ : মহিলা	HXX6742014 ফটো উপলব্ধ
971 নাম : চুবজ কুমাৰ ছেত্ৰী পিতাৰ নাম: লগন ছেত্ৰী ঘৰ নং : ৫৭ বয়স : 32 লিঙ্গ : পুৰুষ	HXX0148858 ফটো উপলব্ধ	972 নাম : ধনৰাজ ছেত্ৰী পিতাৰ নাম: চন্দ্ৰ বাহাদুৰ ছেত্ৰী ঘৰ নং : ৫৭ বয়স : 32 লিঙ্গ : পুৰুষ	HXX0325639 ফটো উপলব্ধ	973 নাম : কমলা মায়া ছেত্ৰী স্বামীৰ নাম: বল বাহাদুৰ ছেত্ৰী ঘৰ নং : ৫৭ বয়স : 30 লিঙ্গ : মহিলা	HXX0325779 ফটো উপলব্ধ
974 নাম : ঘনশ্যাম ছেত্ৰী পিতাৰ নাম: ছবিলাল ছেত্ৰী ঘৰ নং : ৫৭ বয়স : 28 লিঙ্গ : পুৰুষ	HXX0208702 ফটো উপলব্ধ	975 নাম : অহল্যা ছেত্ৰী স্বামীৰ নাম: ঘনশ্যাম ছেত্ৰী ঘৰ নং : 57 বয়স : 27 লিঙ্গ : মহিলা	HXX0324293 ফটো উপলব্ধ	976 নাম : পুনম ছেত্ৰী স্বামীৰ নাম: অমৰ ছেত্ৰী ঘৰ নং : ৫৭ বয়স : 26 লিঙ্গ : মহিলা	HXX0542670 ফটো উপলব্ধ
977 নাম : চিত্ৰ বাহাদুৰ ছেত্ৰী পিতাৰ নাম: ছবিলাল ছেত্ৰী ঘৰ নং : 57 বয়স : 20 লিঙ্গ : পুৰুষ	PSO0050823 ফটো উপলব্ধ	978 নাম : বীৰ বাঃ ছেত্ৰী পিতাৰ নাম: ভগীৰথ ঘৰ নং : ৫৮ বয়স : 49 লিঙ্গ : পুৰুষ	HXX6742161 ফটো উপলব্ধ	979 নাম : দেবীমায়া ছেত্ৰী স্বামীৰ নাম: বীৰ বাঃ ঘৰ নং : ৫৮ বয়স : 45 লিঙ্গ : মহিলা	HXX6742172 ফটো উপলব্ধ
980 নাম : জ্যোৎস্না ছেত্ৰী স্বামীৰ নাম: দীপক ছেত্ৰী ঘৰ নং : ৫৮ বয়স : 26 লিঙ্গ : মহিলা	HXX0206185 ফটো উপলব্ধ	R 981 নাম : দিপা ছেত্ৰী পিতাৰ নাম: বীৰ বাহাদুৰ ছেত্ৰী ঘৰ নং : 58 বয়স : 26 লিঙ্গ : মহিলা	HXX1504554 ফটো উপলব্ধ	982 নাম : দীনেশ ছেত্ৰী পিতাৰ নাম: বীৰ বাহাদুৰ ছেত্ৰী ঘৰ নং : 58 বয়স : 22 লিঙ্গ : পুৰুষ	HXX1532035 ফটো উপলব্ধ
983 নাম : কেশৰ বাহাদুৰ ছেত্ৰী পিতাৰ নাম: ভাগীৰথ ছেত্ৰী ঘৰ নং : ৫৯ বয়স : 61 লিঙ্গ : পুৰুষ	HXX6742207 ফটো উপলব্ধ	984 নাম : শেৰ বাহাদুৰ ছেত্ৰী পিতাৰ নাম: ভাগীৰথ ছেত্ৰী ঘৰ নং : ৫৯ বয়স : 51 লিঙ্গ : পুৰুষ	HXX6742183 ফটো উপলব্ধ	985 নাম : দেবীমায়া ছেত্ৰী স্বামীৰ নাম: শেৰ বাহাদুৰ ছেত্ৰী ঘৰ নং : ৫৯ বয়স : 45 লিঙ্গ : মহিলা	HXX6742194 ফটো উপলব্ধ

986 নাম : বিকাশ ছেত্ৰী পিতাৰ নাম: শেৰ বাহাদুৰ ছেত্ৰী ঘৰ নং : ৫৯ বয়স : 32 লিঙ্গ : পুৰুষ	HXX0208603 ফটো উপলব্ধ	987 নাম : বিজয় ছেত্ৰী পিতাৰ নাম: শেৰ বাহাদুৰ ছেত্ৰী ঘৰ নং : ৫৯ বয়স : 31 লিঙ্গ : পুৰুষ	HXX1811707 ফটো উপলব্ধ	988 নাম : গোমা ছেত্ৰী স্বামীৰ নাম: বিকাশ ছেত্ৰী ঘৰ নং : 59 বয়স : 28 লিঙ্গ : মহিলা	HXX0471003 ফটো উপলব্ধ
989 নাম : কচন চেটা স্বামীৰ নাম: বিজয় চেটা ঘৰ নং : 59 বয়স : 26 লিঙ্গ : মহিলা	HXX0637926 ফটো উপলব্ধ	990 নাম : ছবিলাল ছেত্ৰী পিতাৰ নাম: ভগীৰথ ছেত্ৰী ঘৰ নং : ৬০ বয়স : 56 লিঙ্গ : পুৰুষ	HXX6742218 ফটো উপলব্ধ	991 নাম : দিলমায়া ছেত্ৰী স্বামীৰ নাম: ছবিলাল ছেত্ৰী ঘৰ নং : ৬০ বয়স : 52 লিঙ্গ : মহিলা	HXX6742229 ফটো উপলব্ধ
992 নাম : ইবৰাজ ছেত্ৰী পিতাৰ নাম: ছবিলাল ছেত্ৰী ঘৰ নং : 67 বয়স : 29 লিঙ্গ : পুৰুষ	HXX0631671 ফটো উপলব্ধ	S 993 নাম : তেজ বাহাদুৰ ছেত্ৰী পিতাৰ নাম: শ্ৰেয় বাহাদুৰ ছেত্ৰী ঘৰ নং : 67 বয়স : 21 লিঙ্গ : পুৰুষ	PSO0099119 ফটো উপলব্ধ	994 নাম : নীৰ বাঃ ছেত্ৰী পিতাৰ নাম: বল বাঃ ঘৰ নং : ৭০ বয়স : 67 লিঙ্গ : পুৰুষ	HXX6742230 ফটো উপলব্ধ
995 নাম : নৰমায়া ছেত্ৰী স্বামীৰ নাম: নীৰ ছেত্ৰী ঘৰ নং : ৭০ বয়স : 63 লিঙ্গ : মহিলা	HXX6742241 ফটো উপলব্ধ	996 নাম : কৃষ্ণমায়া ছেত্ৰী স্বামীৰ নাম: দিল ঘৰ নং : ৭০ বয়স : 61 লিঙ্গ : মহিলা	HXX6742252 ফটো উপলব্ধ	997 নাম : ৰাম বাহাদুৰ ছেত্ৰী পিতাৰ নাম: ডম্বৰ বাহাদুৰ ছেত্ৰী ঘৰ নং : 70 বয়স : 56 লিঙ্গ : পুৰুষ	HXX0644633 ফটো উপলব্ধ
998 নাম : হেম বাঃ ছেত্ৰী পিতাৰ নাম: দিল বাঃ ঘৰ নং : ৭০ বয়স : 47 লিঙ্গ : পুৰুষ	HXX6742263 ফটো উপলব্ধ	999 নাম : বিনোদ ছেত্ৰী পিতাৰ নাম: নিৰ বাহাদুৰ ছেত্ৰী ঘৰ নং : ৭০ বয়স : 41 লিঙ্গ : পুৰুষ	HXX6742274 ফটো উপলব্ধ	1000 নাম : ৰাজ ছেত্ৰী পিতাৰ নাম: বল বাহাদুৰ ছেত্ৰী ঘৰ নং : ৭০ বয়স : 39 লিঙ্গ : পুৰুষ	HXX0512343 ফটো উপলব্ধ
1001 নাম : মিনা ছেত্ৰী স্বামীৰ নাম: বিনোদ ছেত্ৰী ঘৰ নং : 70 বয়স : 37 লিঙ্গ : মহিলা	HXX0482208 ফটো উপলব্ধ	1002 নাম : বীৰ বাহাদুৰ ছেত্ৰী পিতাৰ নাম: বল বাহাদুৰ ছেত্ৰী ঘৰ নং : ৭০ বয়স : 31 লিঙ্গ : পুৰুষ	HXX1367051 ফটো উপলব্ধ	1003 নাম : গনেশ বাহাদুৰ ছেত্ৰী পিতাৰ নাম: বল বাহাদুৰ ছেত্ৰী ঘৰ নং : ৭০ক বয়স : 37 লিঙ্গ : পুৰুষ	HXX0512665 ফটো উপলব্ধ
1004 নাম : লিলা ছেত্ৰী স্বামীৰ নাম: গনেশ ছেত্ৰী ঘৰ নং : ৭০ ক বয়স : 32 লিঙ্গ : মহিলা	HXX1735778 ফটো উপলব্ধ	1005 নাম : কমল ৰাগলে পিতাৰ নাম: জীবনাথ ৰাগলে ঘৰ নং : ৮১ বয়স : 50 লিঙ্গ : পুৰুষ	HXX5945119 ফটো উপলব্ধ	1006 নাম : মন বাহাদুৰ গুৰুং পিতাৰ নাম: তেজ বাহাদুৰ গুৰুং ঘৰ নং : 81 বয়স : 50 লিঙ্গ : পুৰুষ	HXX1358340 ফটো উপলব্ধ
1007 নাম : মালা গুৰুং পিতাৰ নাম: কৰ্ণ বাহাদুৰ গুৰুং ঘৰ নং : ৮১ বয়স : 45 লিঙ্গ : মহিলা	HXX1358142 ফটো উপলব্ধ	1008 নাম : মিনা দেৱী ৰাগে স্বামীৰ নাম: কমল ৰাগে ঘৰ নং : ৮১ বয়স : 42 লিঙ্গ : মহিলা	HXX0297408 ফটো উপলব্ধ	1009 নাম : কালো গুৰুং পিতাৰ নাম: সুৰেশ গুৰুং ঘৰ নং : ৮১ বয়স : 30 লিঙ্গ : পুৰুষ	HXX1358357 ফটো উপলব্ধ
1010 নাম : হেম বাহাদুৰ গুৰুং পিতাৰ নাম: মন বাহাদুৰ গুৰুং ঘৰ নং : ৮২ বয়স : 25 লিঙ্গ : পুৰুষ	HXX1358928 ফটো উপলব্ধ	1011 নাম : আকাশ লিষু পিতাৰ নাম: শ্যাম বাহাদুৰ লিষু ঘৰ নং : 83 বয়স : 45 লিঙ্গ : পুৰুষ	PSO0018333 ফটো উপলব্ধ	1012 নাম : ধান মায়া চেত্ৰী পিতাৰ নাম: দুৰ্গা বাহাদুৰ চেত্ৰী ঘৰ নং : 95 বয়স : 39 লিঙ্গ : মহিলা	HXX6741497 ফটো উপলব্ধ
S 1013 নাম : ৰাজ চেত্ৰী পিতাৰ নাম: গনেশ ছেত্ৰী ঘৰ নং : 145 বয়স : 89 লিঙ্গ : পুৰুষ	HXX0208843 ফটো উপলব্ধ	1014 নাম : ৰশ্মিতা ছেত্ৰী পিতাৰ নাম: কেশৰ বাহাদুৰ ছেত্ৰী ঘৰ নং : 170 বয়স : 23 লিঙ্গ : মহিলা	PSO0080184 ফটো উপলব্ধ	1015 নাম : ভগিৰথী ছেত্ৰী স্বামীৰ নাম: হেমৰাজ চেত্ৰী ঘৰ নং : বয়স : 28 লিঙ্গ : মহিলা	HXX0349118 ফটো উপলব্ধ

1016	2	HXX0300723	ফটো উপলব্ধ	নাম : পূৰ্ণমায়া ছেত্ৰী পিতাৰ নাম: বন বাহাদুৰ ছেত্ৰী ঘৰ নং : 38 বয়স : 35 লিঙ্গ : মহিলা	1017	1	PSO0137844	ফটো উপলব্ধ	নাম : ৰোসন ছেত্ৰী পিতাৰ নাম: পূৰন ছেত্ৰী ঘৰ নং : 182 বয়স : 29 লিঙ্গ : পুৰুষ	1018	1	PSO0138040	ফটো উপলব্ধ	নাম : মমতা ছেত্ৰী পিতাৰ নাম: পূৰন ছেত্ৰী ঘৰ নং : 182 বয়স : 24 লিঙ্গ : মহিলা
1019	1	PSO0138826	ফটো উপলব্ধ	নাম : সুমিতা মায়া দজী মাতৃৰ নাম: গোমা মায়া দজী ঘৰ নং : 147 বয়স : 21 লিঙ্গ : মহিলা	1020	2	HXX6734696	ফটো উপলব্ধ	নাম : দীপ্তি ৰাম পিতাৰ নাম: ভীম বাহাদুৰ ছেত্ৰী ঘৰ নং : 31 বয়স : 31 লিঙ্গ : পুৰুষ	1021	2	PSO0161216	ফটো উপলব্ধ	নাম : অৰ্জুন ছেত্ৰী পিতাৰ নাম: ইন্দ্ৰ বাহাদুৰ ছেত্ৰী ঘৰ নং : 70 বয়স : 19 লিঙ্গ : পুৰুষ
1022	2	PSO0161307	ফটো উপলব্ধ	নাম : আৰতী ছেত্ৰী পিতাৰ নাম: ইন্দ্ৰ বাহাদুৰ ছেত্ৰী ঘৰ নং : 70 বয়স : 21 লিঙ্গ : মহিলা	1023	1	PSO0162750	ফটো উপলব্ধ	নাম : সৰিতা মাল্লাহ পিতাৰ নাম: অনুৰোধ মাল্লাহ ঘৰ নং : 21 বয়স : 25 লিঙ্গ : মহিলা	1024	1	PSO0162925	ফটো উপলব্ধ	নাম : কৃতিকা থাপা পিতাৰ নাম: গোপাল থাপা ঘৰ নং : 202 বয়স : 18 লিঙ্গ : মহিলা
1025	1	PSO0163139	ফটো উপলব্ধ	নাম : অনিশা বৰাল পিতাৰ নাম: বিষ্ণু বৰাল ঘৰ নং : 170ক বয়স : 20 লিঙ্গ : মহিলা	1026	1	PSO0164442	ফটো উপলব্ধ	নাম : অমৰ ছেত্ৰী পিতাৰ নাম: ৰাজেন্দ্ৰ ছেত্ৰী ঘৰ নং : 213 বয়স : 21 লিঙ্গ : পুৰুষ	1027	1	PSO0164475	ফটো উপলব্ধ	নাম : কালু ছেত্ৰী পিতাৰ নাম: ৰাজেন্দ্ৰ ছেত্ৰী ঘৰ নং : 213 বয়স : 28 লিঙ্গ : পুৰুষ
1028	1	PSO0164517	ফটো উপলব্ধ	নাম : সঞ্জীৱ মাল্লাহ পিতাৰ নাম: অনুৰোধ মাল্লাহ ঘৰ নং : 21 বয়স : 23 লিঙ্গ : পুৰুষ	1029	2	PSO0165688	ফটো উপলব্ধ	নাম : অম্বিকা ছেত্ৰী স্বামীৰ নাম: টংক বাহাদুৰ ছেত্ৰী ঘৰ নং : ৬ বয়স : 51 লিঙ্গ : মহিলা	1030	2	PSO0165720	ফটো উপলব্ধ	নাম : ভানু লামা পিতাৰ নাম: ৰাম বাহাদুৰ লামা ঘৰ নং : ৯ বয়স : 56 লিঙ্গ : পুৰুষ
1031	2	PSO0165738	ফটো উপলব্ধ	নাম : চৰিনা ছেত্ৰী পিতাৰ নাম: অম্বৰ বাহাদুৰ ছেত্ৰী ঘৰ নং : 06 বয়স : 20 লিঙ্গ : মহিলা	1032	1	HXX1532340	ফটো উপলব্ধ	নাম : নমিতা কটেল পিতাৰ নাম: মিত্ৰলাল কটেল ঘৰ নং : 170 বয়স : 22 লিঙ্গ : মহিলা	1033	2	HXX0479279	ফটো উপলব্ধ	নাম : চনত ছেত্ৰী পিতাৰ নাম: শিৱ কুমাৰ ছেত্ৰী ঘৰ নং : 14 বয়স : 25 লিঙ্গ : পুৰুষ
1034	2	PSO0168708	ফটো উপলব্ধ	নাম : জম ৰাই স্বামীৰ নাম: ধন বাহাদুৰ ৰাই ঘৰ নং : 45 বয়স : 26 লিঙ্গ : মহিলা	1035	1	PSO0168724	ফটো উপলব্ধ	নাম : তুলসা চুংগেল পিতাৰ নাম: পীৰশুৰাম চুংগেল ঘৰ নং : 180 বয়স : 21 লিঙ্গ : মহিলা	1036	2	PSO0171843	ফটো উপলব্ধ	নাম : গায়ত্ৰী ছেত্ৰী পিতাৰ নাম: কৰ্ণ বাহাদুৰ ছেত্ৰী ঘৰ নং : 24 বয়স : 18 লিঙ্গ : মহিলা
1037	1	PSO0171884	ফটো উপলব্ধ	নাম : অনিশা ৰাগলে পিতাৰ নাম: নাৰায়ন প্ৰসাদ ৰাগলে ঘৰ নং : 190ক বয়স : 22 লিঙ্গ : মহিলা	1038	1	PSO0171892	ফটো উপলব্ধ	নাম : পুনম প্ৰসাদ মাতৃৰ নাম: কসুম দেৱী কুৰ্মী ঘৰ নং : 241 বয়স : 24 লিঙ্গ : মহিলা	1039	2	PSO0171900	ফটো উপলব্ধ	নাম : অঞ্জলী তামাং স্বামীৰ নাম: চৰ্মু তামাং ঘৰ নং : 9 বয়স : 23 লিঙ্গ : মহিলা
1040	2	PSO0171926	ফটো উপলব্ধ	নাম : ৰাধিকা ছেত্ৰী পিতাৰ নাম: বল বাহাদুৰ ছেত্ৰী ঘৰ নং : 24 বয়স : 19 লিঙ্গ : মহিলা	1041	2	PSO0171934	ফটো উপলব্ধ	নাম : মন বাহাদুৰ ছেত্ৰী পিতাৰ নাম: ভৰ্বীনা ছেত্ৰী ঘৰ নং : 27ক বয়স : 18 লিঙ্গ : পুৰুষ	1042	2	PSO0171959	ফটো উপলব্ধ	নাম : দিল মায়া ছেত্ৰী পিতাৰ নাম: কালি বাহাদুৰ ছেত্ৰী ঘৰ নং : 25 বয়স : 19 লিঙ্গ : মহিলা
1043	2	PSO0171967	ফটো উপলব্ধ	নাম : সাগৰ ছেত্ৰী অন্যান্য: ৰেত বাহাদুৰ ছেত্ৰী ঘৰ নং : ২৬ বয়স : 18 লিঙ্গ : পুৰুষ	1044	2	PSO0171975	ফটো উপলব্ধ	নাম : সঞ্জয় ছেত্ৰী পিতাৰ নাম: দিল বাহাদুৰ ছেত্ৰী ঘৰ নং : ২৭ বয়স : 19 লিঙ্গ : পুৰুষ	1045	2	PSO0172015	ফটো উপলব্ধ	নাম : পূৰ্ণিমা ছেত্ৰী পিতাৰ নাম: দিল বাহাদুৰ ছেত্ৰী ঘৰ নং : ২৭ বয়স : 21 লিঙ্গ : মহিলা

1046	1	PSO0173252
নাম : দুৰ্গা দেবী আচাৰ্য পিতাৰ নাম : বলৰাম আচাৰ্য ঘৰ নং : 189 বয়স : 18 লিঙ্গ : মহিলা		
ফটো উপলব্ধ		

1047	2	PSO0173260
নাম : কৃষ্ণ বাহাদুৰ লামা মাতৃৰ নাম : মন মায়ী লামা ঘৰ নং : 8 বয়স : 25 লিঙ্গ : পুৰুষ		
ফটো উপলব্ধ		

1048	1	PSO0173286
নাম : ৰোচন দাহাল পিতাৰ নাম : ৰাম চন্দ্ৰ দাহাল ঘৰ নং : 186 বয়স : 18 লিঙ্গ : পুৰুষ		
ফটো উপলব্ধ		

1049	1	PSO0173302
নাম : পৰিণীতা দাহাল পিতাৰ নাম : মাতৃকা প্ৰসাদ দাহাল ঘৰ নং : 186 বয়স : 18 লিঙ্গ : মহিলা		
ফটো উপলব্ধ		

1050	1	PSO0173310
নাম : নিশা বাগলে পিতাৰ নাম : কমল বাগলে ঘৰ নং : 8 বয়স : 18 লিঙ্গ : মহিলা		
ফটো উপলব্ধ		

1051	2	PSO0173435
নাম : প্ৰিয়ংকা ছেত্ৰী পিতাৰ নাম : লোক বাহাদুৰ ছেত্ৰী ঘৰ নং : 25 বয়স : 19 লিঙ্গ : মহিলা		
ফটো উপলব্ধ		

1052	2	PSO0175547
নাম : তিল বাহাদুৰ লামা মাতৃৰ নাম : মন মায়ী লামা ঘৰ নং : 8 বয়স : 18 লিঙ্গ : পুৰুষ		
ফটো উপলব্ধ		

1053	2	PSO0175562
নাম : পেমা লামা মাতৃৰ নাম : মন মায়ী লামা ঘৰ নং : 8 বয়স : 20 লিঙ্গ : পুৰুষ		
ফটো উপলব্ধ		

1054	1	PSO0175570
নাম : ধ্ৰুব দাস মাতৃৰ নাম : উষা গগৈ ঘৰ নং : 223 বয়স : 18 লিঙ্গ : পুৰুষ		
ফটো উপলব্ধ		

#1 1055	2	HXX6742503
নাম : শান্তিৰাম ছেত্ৰী পিতাৰ নাম : ছবিলাল ছেত্ৰী ঘৰ নং : 60 বয়স : 29 লিঙ্গ : পুৰুষ		
ফটো উপলব্ধ		

1056	2	PSO0042382
নাম : ইন্দ্ৰ কুমাৰ পিতাৰ নাম : কৃষ্ণ বাহাদুৰ ছেত্ৰী ঘৰ নং : 19 বয়স : 27 লিঙ্গ : পুৰুষ		
ফটো উপলব্ধ		

1057	2	HXX6734709
নাম : শ্ৰেৰ সিং পিতাৰ নাম : ভীম বাহাদুৰ ছেত্ৰী ঘৰ নং : 31 বয়স : 35 লিঙ্গ : পুৰুষ		
ফটো উপলব্ধ		

1058	2	HXX5636942
নাম : দুৰ্গা মায়ী পিতাৰ নাম : বিনোদ ছেত্ৰী ঘৰ নং : 38 বয়স : 35 লিঙ্গ : মহিলা		
ফটো উপলব্ধ		

1059	1	KZL0262063
নাম : ৰুমিনা বেগম পিতাৰ নাম : তৈবুৰ ৰহমান ঘৰ নং : 229 বয়স : 25 লিঙ্গ : মহিলা		
ফটো উপলব্ধ		

1060	1	PSO0207654
নাম : চলিনা ছেত্ৰী স্বামীৰ নাম : কবিৰ ছেত্ৰী ঘৰ নং : 215 বয়স : 36 লিঙ্গ : মহিলা		
ফটো উপলব্ধ		

1061	2	HXX0582734
নাম : উমা দেবী ছেত্ৰী স্বামীৰ নাম : চন্দ্ৰ বাহাদুৰ ছেত্ৰী ঘৰ নং : 38 বয়স : 30 লিঙ্গ : মহিলা		
ফটো উপলব্ধ		

1062	2	HXX6543777
নাম : সাবিত্ৰী ছেত্ৰী পিতাৰ নাম : লগন বাহাদুৰ ছেত্ৰী ঘৰ নং : 57 বয়স : 31 লিঙ্গ : মহিলা		
ফটো উপলব্ধ		

ভোটাৰৰ সাৰাংশ							
A) ভোটাৰৰ সংখ্যা							
		তালিকাৰ প্ৰকাৰ	তালিকাৰ চিনাক্তকৰণ	ভোটাৰৰ সংখ্যা			
				পুৰুষ	মহিলা	৩য় লিঙ্গ	মুঠ
I	মূল তালিকা	মূল তালিকা	বিশেষ সংশোধন, 2026 চনৰ পূৰ্বৰ 2025 চনৰ মূল তালিকাৰ লগত থকা সংযোজন সমূহ একত্ৰিতকৰন কৰা তালিকা।	535	480	0	1015
II	যোগ তালিকা	পৰিপূৰক 1	বিশেষ সংক্ষিপ্ত সংশোধন, 2026	19	28	0	47
III	বিয়োজন তালিকা	পৰিপূৰক 1	বিশেষ সংক্ষিপ্ত সংশোধন, 2026	29	30	0	59
IV	লিংগ ক্ষেত্ৰত পৰিবৰ্তনৰ বাবে পাৰ্থক্য			0	0	0	0
এই সংশোধনৰ পিছত ভোটাৰ তালিকাত ভোটাৰৰ মুঠ সংখ্যা (I+II-III+IV)				525	478	0	1003
B) শুধৰনীৰ সংখ্যা							
তালিকাৰ প্ৰকাৰ		তালিকাৰ চিনাক্তকৰণ		শুধৰনীৰ সংখ্যা			
পৰিপূৰক 1		বিশেষ সংক্ষিপ্ত সংশোধন, 2026		16			

নিৰ্বাচক পঞ্জীয়ন বিষয়াৰ স্বাক্ষৰ

E-মৃত, S-স্থানান্তৰিত/ বাসস্থান পৰিবৰ্তন, R-প্ৰতিলিপি, M-নিখোজ, Q-অযোগ্য