

ভোটাৰ তালিকা 2026 S03 অসম

বিধানসভা সমষ্টিৰ নম্বৰ, নাম আৰু সংৰক্ষণৰ স্থিতি : 81 - শদিয়া (সাধাৰণ)		খণ্ড নং : 136																			
এই বিধানসভা সমষ্টিত কোন সংসদীয় সমষ্টিৰ অন্তৰ্গত তাৰ নম্বৰ, নাম আৰু সংৰক্ষণ স্থিতি : 12 - লক্ষীমপুৰ (সাধাৰণ)																					
1. সংশোধনৰ বিৱৰণ																					
সংশোধনৰ বছৰ	2026	তালিকাৰ চিনাক্তকৰণ																			
ভিত্তি তাৰিখ	01-01-2026	বিশেষ সংশোধন, 2026 চনৰ পূৰ্বৰ 2025 চনৰ মূল তালিকাৰ লগত থকা সংযোজন সমূহ একত্ৰিতকৰণ কৰা তালিকা।																			
সংশোধনৰ প্ৰকাৰ	বিশেষ সংশোধন 2026																				
প্ৰকাশনৰ তাৰিখ	10-02-2026																				
2. খণ্ড আৰু ভোটগ্ৰহন কেন্দ্ৰৰ বিৱৰণ																					
খণ্ডৰ অন্তৰ্গত এলেকা সমূহৰ নম্বৰ আৰু নাম																					
1-কপাহতলী গাঁও (অংশ)		<table border="1" style="width: 100%; border-collapse: collapse;"> <tr> <td>মূল চহৰ/গাঁও</td> <td>: কপাহতলী গাঁও</td> </tr> <tr> <td>ৱাৰ্ড নং</td> <td>:</td> </tr> <tr> <td>ডাকঘৰ</td> <td>: ছৈখোৱাঘাট</td> </tr> <tr> <td>পুলিচ থানা</td> <td>: ধলা</td> </tr> <tr> <td>ব্লক</td> <td>: ছৈখোৱা</td> </tr> <tr> <td>ৰাজহ চক্ৰ</td> <td>: ডুমডুমা</td> </tr> <tr> <td>জিলা</td> <td>: তিনিচুকীয়া</td> </tr> <tr> <td>পিনকোড</td> <td>: 786154</td> </tr> </table>				মূল চহৰ/গাঁও	: কপাহতলী গাঁও	ৱাৰ্ড নং	:	ডাকঘৰ	: ছৈখোৱাঘাট	পুলিচ থানা	: ধলা	ব্লক	: ছৈখোৱা	ৰাজহ চক্ৰ	: ডুমডুমা	জিলা	: তিনিচুকীয়া	পিনকোড	: 786154
মূল চহৰ/গাঁও	: কপাহতলী গাঁও																				
ৱাৰ্ড নং	:																				
ডাকঘৰ	: ছৈখোৱাঘাট																				
পুলিচ থানা	: ধলা																				
ব্লক	: ছৈখোৱা																				
ৰাজহ চক্ৰ	: ডুমডুমা																				
জিলা	: তিনিচুকীয়া																				
পিনকোড	: 786154																				
3. ভোটগ্ৰহন কেন্দ্ৰৰ বিৱৰণ																					
ভোটগ্ৰহন কেন্দ্ৰৰ নম্বৰ আৰু নাম :		ভোটগ্ৰহন কেন্দ্ৰৰ প্ৰকাৰ (পুৰুষ/মহিলা/সাধাৰণ)		সাধাৰণ																	
136 - কপাহতলী প্ৰাথমিক বিদ্যালয় (বাওঁ অংশ)		খণ্ডৰ অন্তৰ্গত সহায়ক ভোটগ্ৰহন কেন্দ্ৰৰ সংখ্যা :		0																	
ভোটগ্ৰহন কেন্দ্ৰৰ ঠিকনা :																					
কপাহতলী প্ৰাথমিক বিদ্যালয়, 2, কপাহতলী, ডাকঘৰ-ছৈখোৱা থানা-ধলা, জিলা-তিনিচুকীয়া, পিনকোড-৭৮৬১৫৪																					
4. ভোটাৰৰ সংখ্যা																					
আৰম্ভনি ক্ৰমিক নং	শেষ ক্ৰমিক নং	মুঠ ভোটাৰ																			
		পুৰুষ	মহিলা	৩য় লিঙ্গ	মুঠ																
1	624	299	251	0	550																

নিৰ্বাচক পঞ্জীয়ন বিষয়াৰ স্বাক্ষৰ

Nazri Naksha



Google Map View



Polling Station Building Front View



Kopahtoli L.P. School
81-Sadiya LAC

ভোটগ্ৰহন কেন্দ্ৰৰ সন্মুখৰ দৃশ্য



Kopahtoli L.P. School
81-Sadiya LAC

Cad View

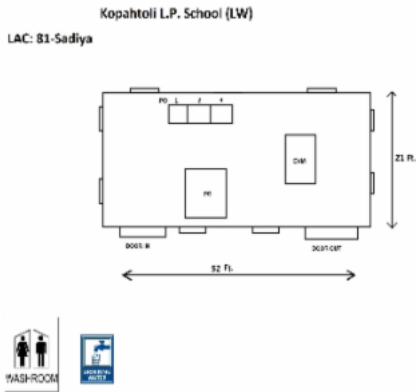

Key MAP View



বিধানসভা সমষ্টিৰ নম্বৰ আৰু নাম : 81-শদিয়া
অংশৰ নম্বৰ আৰু নাম : 1-কপাহতলী গাঁও (অংশ)

1 নাম : নিবাস দাস পিতাৰ নাম : নৰেন্দ্ৰ দাস ঘৰ নং : ১১১ বয়স : 56 লিঙ্গ : পুৰুষ	HXX8438877 ফটো উপলব্ধ	S 2 নাম : বান দাস পিতাৰ নাম : নৰেন্দ্ৰ দাস ঘৰ নং : ১১১ বয়স : 54 লিঙ্গ : পুৰুষ	HXX8438899 ফটো উপলব্ধ	3 নাম : স্মৃতি দাস স্বামীৰ নাম : নিবাস দাস ঘৰ নং : ১১১ বয়স : 53 লিঙ্গ : মহিলা	HXX8438888 ফটো উপলব্ধ
S 4 নাম : মিনতী দাস স্বামীৰ নাম : বালু দাস ঘৰ নং : ১১১ বয়স : 52 লিঙ্গ : মহিলা	HXX8438902 ফটো উপলব্ধ	5 নাম : কানু দাস পিতাৰ নাম : নৰেন্দ্ৰ দাস ঘৰ নং : ১১১ বয়স : 51 লিঙ্গ : পুৰুষ	HXX8438913 ফটো উপলব্ধ	6 নাম : বেনু দাস পিতাৰ নাম : নৰেন্দ্ৰ দাস ঘৰ নং : ১১১ বয়স : 47 লিঙ্গ : পুৰুষ	HXX8438924 ফটো উপলব্ধ
7 নাম : দীপা দাস স্বামীৰ নাম : বেনু দাস ঘৰ নং : 111 বয়স : 42 লিঙ্গ : মহিলা	KXM3238786 ফটো উপলব্ধ	8 নাম : সীমা দাস স্বামীৰ নাম : কানু দাস ঘৰ নং : ১১১ বয়স : 40 লিঙ্গ : মহিলা	HXX0398347 ফটো উপলব্ধ	9 নাম : নকুল দাস পিতাৰ নাম : নিবাস দাস ঘৰ নং : ১১১ বয়স : 33 লিঙ্গ : পুৰুষ	HXX0218727 ফটো উপলব্ধ
10 নাম : উমাকান্ত দাস পিতাৰ নাম : নিবাস দাস ঘৰ নং : ১১১ বয়স : 32 লিঙ্গ : পুৰুষ	HXX0218776 ফটো উপলব্ধ	S 11 নাম : বিষ্ণু দাস পিতাৰ নাম : অনু দাস ঘৰ নং : ১১১ বয়স : 29 লিঙ্গ : পুৰুষ	HXX0560540 ফটো উপলব্ধ	12 নাম : সমীৰণ দাস পিতাৰ নাম : নিবাস দাস ঘৰ নং : ১১১ বয়স : 28 লিঙ্গ : পুৰুষ	HXX0398362 ফটো উপলব্ধ
S 13 নাম : বিপ্লৱ দাস পিতাৰ নাম : অনু দাস ঘৰ নং : ১১১ বয়স : 26 লিঙ্গ : পুৰুষ	HXX0560557 ফটো উপলব্ধ	S 14 নাম : মামনি দাস পিতাৰ নাম : অনু দাস ঘৰ নং : 111 বয়স : 21 লিঙ্গ : মহিলা	HXX1877398 ফটো উপলব্ধ	15 নাম : নিখিল দাস পিতাৰ নাম : অধীৰ দাস ঘৰ নং : ১১১ বয়স : 71 লিঙ্গ : পুৰুষ	HXX8438935 ফটো উপলব্ধ
16 নাম : বেখাৰানী দাস স্বামীৰ নাম : নিখিল ঘৰ নং : ১১১ বয়স : 66 লিঙ্গ : মহিলা	HXX8438946 ফটো উপলব্ধ	# 17 নাম : পৰিমল দাস পিতাৰ নাম : নিখিল ঘৰ নং : ১১১ ক বয়স : 43 লিঙ্গ : পুৰুষ	HXX8438957 ফটো উপলব্ধ	18 নাম : পৰি তোষ দাস পিতাৰ নাম : নিখিল ঘৰ নং : ১১১ বয়স : 41 লিঙ্গ : পুৰুষ	HXX8438968 ফটো উপলব্ধ
19 নাম : সন্তোষ দাস পিতাৰ নাম : নিখিল দাস ঘৰ নং : ১১১ বয়স : 36 লিঙ্গ : পুৰুষ	HXX8438980 ফটো উপলব্ধ	20 নাম : স্বপন দাস পিতাৰ নাম : নিখিল দাস ঘৰ নং : ১১১ বয়স : 35 লিঙ্গ : পুৰুষ	HXX8438979 ফটো উপলব্ধ	S 21 নাম : ৰুবী দাস পিতাৰ নাম : নিখিল দাস ঘৰ নং : ১১১ বয়স : 3 লিঙ্গ : মহিলা	HXX0016378 ফটো উপলব্ধ
# 22 নাম : অনু দাস স্বামীৰ নাম : পৰিমল দাস ঘৰ নং : ১১১ ক বয়স : 34 লিঙ্গ : মহিলা	HXX0016386 ফটো উপলব্ধ	# 23 নাম : কৃষ্ণা দেৱনাথ স্বামীৰ নাম : ৰঞ্জিত দেৱনাথ ঘৰ নং : ১১১ বয়স : 28 লিঙ্গ : মহিলা	HXX0219659 ফটো উপলব্ধ	24 নাম : বিতুল দাস পিতাৰ নাম : নৰ নাথ দাস ঘৰ নং : 113 বয়স : 48 লিঙ্গ : পুৰুষ	HXX1317957 ফটো উপলব্ধ
25 নাম : কল্পনা দাস পিতাৰ নাম : সুকুমাৰ দাস ঘৰ নং : ১১৩ বয়স : 29 লিঙ্গ : মহিলা	HXX0402545 ফটো উপলব্ধ	26 নাম : বিউটী দাস পিতাৰ নাম : বিতুল দাস ঘৰ নং : 113 বয়স : 19 লিঙ্গ : মহিলা	PSO0103531 ফটো উপলব্ধ	27 নাম : দুলাৰি বেস্তা পিতাৰ নাম : জেৱাল বেস্তা ঘৰ নং : ১১৪ বয়স : 55 লিঙ্গ : মহিলা	HXX8439029 ফটো উপলব্ধ
# 28 নাম : কোঁৱাৰী দেমতা পিতাৰ নাম : জুবিল দেমতা ঘৰ নং : ১১৪ বয়স : 53 লিঙ্গ : মহিলা	HXX8439030 ফটো উপলব্ধ	# 29 নাম : ৰাজেশ গোৱালা মাতৃৰ নাম : কোঁৱাৰী গোৱালা ঘৰ নং : ১১৪ বয়স : 27 লিঙ্গ : পুৰুষ	HXX0018556 ফটো উপলব্ধ	30 নাম : এলিচাৰা দেমতা স্বামীৰ নাম : দালিপ ঘৰ নং : ১১৫ বয়স : 56 লিঙ্গ : মহিলা	HXX8439063 ফটো উপলব্ধ

# 31 নাম : মীনা দেমতা স্বামীৰ নাম: দীলিপ ঘৰ নং : ১১৬ বয়স : 28 লিঙ্গ : মহিলা	HXX8439074 ফটো উপলব্ধ	# 32 নাম : আৰ্ণেষ্টি দেমতা পিতাৰ নাম: দীলিপ দেমতা ঘৰ নং : ১১৫ বয়স : 36 লিঙ্গ : পুৰুষ	HXX8439085 ফটো উপলব্ধ	33 নাম : আৰ্ণেষ্টি দেমতা পিতাৰ নাম: দীলিপ দেমতা ঘৰ নং : ১১৫ বয়স : 33 লিঙ্গ : পুৰুষ	HXX0219600 ফটো উপলব্ধ
34 নাম : বিয়া বুঢ়াগোঁহাই দেমতা স্বামীৰ নাম: আনেষ্ট দেমতা ঘৰ নং : 115 বয়স : 33 লিঙ্গ : মহিলা	PSO0054403 ফটো উপলব্ধ	S 35 নাম : প্রবিনা দেমতা স্বামীৰ নাম: চিমন দেমতা ঘৰ নং : ১১৬ বয়স : 52 লিঙ্গ : মহিলা	HXX8439109 ফটো উপলব্ধ	36 নাম : টিকারাম প্রধান পিতাৰ নাম: পদুম বগা ঘৰ নং : ১১৭ বয়স : 70 লিঙ্গ : পুৰুষ	HXX8439110 ফটো উপলব্ধ
37 নাম : সাবিত্ৰী প্রধান স্বামীৰ নাম: টিকারাম প্রধান ঘৰ নং : ১১৭ বয়স : 63 লিঙ্গ : মহিলা	HXX8439121 ফটো উপলব্ধ	38 নাম : দিল্লীৰাম প্রধান পিতাৰ নাম: টিকারাম প্রধান ঘৰ নং : ১১৭ বয়স : 43 লিঙ্গ : পুৰুষ	HXX8439132 ফটো উপলব্ধ	S 39 নাম : সীতা প্রধান পিতাৰ নাম: টিকারাম প্রধান ঘৰ নং : ১১৭ বয়স : 84 লিঙ্গ : মহিলা	HXX8439154 ফটো উপলব্ধ
40 নাম : তেজ বাহাদুৰ প্রধান পিতাৰ নাম: টিকারাম প্রধান ঘৰ নং : ১১৭ বয়স : 33 লিঙ্গ : পুৰুষ	HXX8439143 ফটো উপলব্ধ	# 41 নাম : সবিতা নেৱাৰ স্বামীৰ নাম: দিল্লীৰাম প্রধান ঘৰ নং : ১১৭ বয়স : 28 লিঙ্গ : মহিলা	HXX0020347 ফটো উপলব্ধ	42 নাম : নিৰ্মাল চন্দ্ৰ প্রধান পিতাৰ নাম: পদম বাঃ প্রধান ঘৰ নং : ১১৮ বয়স : 67 লিঙ্গ : পুৰুষ	HXX8439165 ফটো উপলব্ধ
43 নাম : মনুকমাৰি প্রধান স্বামীৰ নাম: নিৰ্মল ঘৰ নং : ১১৮ বয়স : 62 লিঙ্গ : মহিলা	HXX8439176 ফটো উপলব্ধ	# 44 নাম : বাজেন প্রধান পিতাৰ নাম: নিৰ্মল চন্দ্ৰ প্রধান ঘৰ নং : ১১৮ বয়স : 37 লিঙ্গ : পুৰুষ	HXX8439201 ফটো উপলব্ধ	S 45 নাম : বেথা প্রধান পিতাৰ নাম: নিৰ্মল চন্দ্ৰ প্রধান ঘৰ নং : ১১৮ বয়স : 32 লিঙ্গ : মহিলা	HXX8439198 ফটো উপলব্ধ
# 46 নাম : লক্ষ্মী প্রধান স্বামীৰ নাম: বাজেন প্রধান ঘৰ নং : ১১৮ বয়স : 32 লিঙ্গ : মহিলা	HXX0222356 ফটো উপলব্ধ	47 নাম : প্রদীপ দাস পিতাৰ নাম: শ্ৰীকান্ত দাস ঘৰ নং : ১১৯ বয়স : 42 লিঙ্গ : পুৰুষ	HXX8439223 ফটো উপলব্ধ	48 নাম : হৰকুমাৰ দাস পিতাৰ নাম: হৰগোবিন্দ ঘৰ নং : ১২০ বয়স : 87 লিঙ্গ : পুৰুষ	HXX8439234 ফটো উপলব্ধ
49 নাম : গিৰিবালা দাস স্বামীৰ নাম: হৰকুমাৰ ঘৰ নং : ১২০ বয়স : 77 লিঙ্গ : মহিলা	HXX8439245 ফটো উপলব্ধ	50 নাম : বান দাস স্বামীৰ নাম: বাজকুমাৰ দাস ঘৰ নং : ১২০ বয়স : 41 লিঙ্গ : মহিলা	HXX8443489 ফটো উপলব্ধ	51 নাম : বাজকুমাৰ দাস পিতাৰ নাম: হৰকুমাৰ দাস ঘৰ নং : ১২০ বয়স : 41 লিঙ্গ : পুৰুষ	HXX8439256 ফটো উপলব্ধ
52 নাম : সুবল দাস পিতাৰ নাম: হৰকুমাৰ দাস ঘৰ নং : 120 বয়স : 30 লিঙ্গ : পুৰুষ	PSO0099259 ফটো উপলব্ধ	53 নাম : অন্ত দাস পিতাৰ নাম: প্ৰিয়াৰি ঘৰ নং : ১২১ বয়স : 57 লিঙ্গ : পুৰুষ	HXX8439267 ফটো উপলব্ধ	54 নাম : অবলা দাস স্বামীৰ নাম: অন্ত দাস ঘৰ নং : ১২১ বয়স : 52 লিঙ্গ : মহিলা	HXX8439278 ফটো উপলব্ধ
55 নাম : মধু দাস পিতাৰ নাম: অন্ত দাস ঘৰ নং : ১২১ বয়স : 25 লিঙ্গ : পুৰুষ	HXX0404541 ফটো উপলব্ধ	E 56 নাম : বংগ দেবী দেবনাথ স্বামীৰ নাম: পূৰ্ণা দেবনাথ ঘৰ নং : ১২২ বয়স : 72 লিঙ্গ : মহিলা	HXX8439289 ফটো উপলব্ধ	57 নাম : নিপেন্দ্র দেবনাথ পিতাৰ নাম: গোপী দেবনাথ ঘৰ নং : ১২২ বয়স : 48 লিঙ্গ : পুৰুষ	HXX8439290 ফটো উপলব্ধ
58 নাম : উপান দেবনাথ পিতাৰ নাম: গোপী দেবনাথ ঘৰ নং : ১২২ বয়স : 30 লিঙ্গ : পুৰুষ	HXX8443229 ফটো উপলব্ধ	# 59 নাম : দিল বাহাদুৰ প্রধান পিতাৰ নাম: ঠাকুৰমান প্রধান ঘৰ নং : ১২৩ ক বয়স : 63 লিঙ্গ : পুৰুষ	HXX8439303 ফটো উপলব্ধ	# 60 নাম : দেৱীমায়া প্রধান স্বামীৰ নাম: দিল বাঃ প্রধান ঘৰ নং : ১২৩ ক বয়স : 58 লিঙ্গ : মহিলা	HXX8439314 ফটো উপলব্ধ

61 নাম : মন বাহাদুৰ প্রধান অন্যান্য: ৰূপা প্রধান ঘৰ নং : 123 বয়স : 56 লিঙ্গ : পুৰুষ	PSO0016220 ফটো উপলব্ধ	62 নাম : ৰূপা প্রধান স্বামীৰ নাম: মন বগা ঘৰ নং : 123 বয়স : 51 লিঙ্গ : মহিলা	HXX8439325 ফটো উপলব্ধ	# 63 নাম : দীপক প্রধান পিতাৰ নাম: দিল বাহাদুৰ প্রধান ঘৰ নং : 123 ক বয়স : 46 লিঙ্গ : পুৰুষ	HXX8439336 ফটো উপলব্ধ
# 64 নাম : জানু নেৱাৰ স্বামীৰ নাম: দীপক প্রধান ঘৰ নং : 123 ক বয়স : 47 লিঙ্গ : মহিলা	HXX8439347 ফটো উপলব্ধ	# 65 নাম : শিৱ প্রধান পিতাৰ নাম: দিল বাহাদুৰ প্রধান ঘৰ নং : 123 ক বয়স : 42 লিঙ্গ : পুৰুষ	HXX8439358 ফটো উপলব্ধ	66 নাম : মনীষা প্রধান স্বামীৰ নাম: শিৱ প্রধান ঘৰ নং : 123 বয়স : 29 লিঙ্গ : মহিলা	DDB0277012 ফটো উপলব্ধ
67 নাম : প্ৰিতম প্রধান মাতৃৰ নাম: ৰূপা প্রধান ঘৰ নং : 123 বয়স : 26 লিঙ্গ : পুৰুষ	HXX0445585 ফটো উপলব্ধ	68 নাম : লক্ষ্মন প্রধান মাতৃৰ নাম: ৰূপা প্রধান ঘৰ নং : 123 বয়স : 25 লিঙ্গ : পুৰুষ	HXX0445437 ফটো উপলব্ধ	69 নাম : ৰাম প্রধান মাতৃৰ নাম: ৰূপা প্রধান ঘৰ নং : 123 বয়স : 25 লিঙ্গ : পুৰুষ	HXX0445551 ফটো উপলব্ধ
# 70 নাম : প্ৰিয়াংগু প্রধান পিতাৰ নাম: দীপক প্ৰাধান ঘৰ নং : 123 ক বয়স : 20 লিঙ্গ : পুৰুষ	PSO0043596 ফটো উপলব্ধ	71 নাম : তিল বাঃ প্রধান পিতাৰ নাম: নৰ বাঃ প্রধান ঘৰ নং : 128 বয়স : 61 লিঙ্গ : পুৰুষ	HXX8439381 ফটো উপলব্ধ	# 72 নাম : অঞ্জলী প্রধান স্বামীৰ নাম: তিল বাহাদুৰ প্রধান ঘৰ নং : 128 বয়স : 51 লিঙ্গ : মহিলা	HXX8439392 ফটো উপলব্ধ
# 73 নাম : ৰঞ্জিত প্রধান পিতাৰ নাম: তিল বা প্রধান ঘৰ নং : 128 বয়স : 32 লিঙ্গ : পুৰুষ	HXX8443296 ফটো উপলব্ধ	74 নাম : অনন্ত প্রধান পিতাৰ নাম: তিল বাহাদুৰ প্রধান ঘৰ নং : 128 বয়স : 29 লিঙ্গ : পুৰুষ	HXX1816906 ফটো উপলব্ধ	75 নাম : কবিতা প্রধান স্বামীৰ নাম: ৰঞ্জিত প্রধান ঘৰ নং : 124 বয়স : 23 লিঙ্গ : মহিলা	HXX1123108 ফটো উপলব্ধ
76 নাম : অভিনাৱায়ন উপাধ্যায় পিতাৰ নাম: ত্ৰিলোচন উপাধ্যায় ঘৰ নং : 125 বয়স : 74 লিঙ্গ : পুৰুষ	HXX8439427 ফটো উপলব্ধ	77 নাম : ভৱেশ উপাধ্যায় পিতাৰ নাম: অভিনাৱায়ন উপাধ্যায় ঘৰ নং : 125 বয়স : 44 লিঙ্গ : পুৰুষ	HXX8439449 ফটো উপলব্ধ	78 নাম : নয়ন উপাধ্যায় পিতাৰ নাম: অভিনাৱায়ন উপাধ্যায় ঘৰ নং : 125 বয়স : 44 লিঙ্গ : পুৰুষ	HXX8439450 ফটো উপলব্ধ
79 নাম : ৰিতা উপাধ্যায় স্বামীৰ নাম: ভৱেশ উপাধ্যায় ঘৰ নং : 125 বয়স : 38 লিঙ্গ : মহিলা	HXX1817136 ফটো উপলব্ধ	80 নাম : ভীষ্ম উপাধ্যায় পিতাৰ নাম: অভিনাৱায়ন উপাধ্যায় ঘৰ নং : 125 বয়স : 33 লিঙ্গ : পুৰুষ	HXX8443285 ফটো উপলব্ধ	S 81 নাম : নৰপতি উপাধ্যায় পিতাৰ নাম: ত্ৰিলোচন উপাধ্যায় ঘৰ নং : 126 বয়স : 71 লিঙ্গ : পুৰুষ	HXX8439472 ফটো উপলব্ধ
S 82 নাম : চন্দ্ৰমায়া উপাধ্যায় স্বামীৰ নাম: নৰপতি উপাধ্যায় ঘৰ নং : 126 বয়স : 67 লিঙ্গ : মহিলা	HXX8439483 ফটো উপলব্ধ	S 83 নাম : চন্দন উপাধ্যায় পিতাৰ নাম: নৰপতি উপাধ্যায় ঘৰ নং : 126 বয়স : 43 লিঙ্গ : পুৰুষ	HXX8439494 ফটো উপলব্ধ	S 84 নাম : ৰাজ উপাধ্যায় পিতাৰ নাম: নৰপতি উপাধ্যায় ঘৰ নং : 126 বয়স : 43 লিঙ্গ : পুৰুষ	HXX8439507 ফটো উপলব্ধ
S 85 নাম : বন্দনা উপাধ্যায় স্বামীৰ নাম: চন্দন উপাধ্যায় ঘৰ নং : 126 বয়স : 37 লিঙ্গ : মহিলা	HXX1816917 ফটো উপলব্ধ	86 নাম : শংকৰ উপাধ্যায় পিতাৰ নাম: ত্ৰিলোচন উপাধ্যায় ঘৰ নং : 129 বয়স : 67 লিঙ্গ : পুৰুষ	HXX8439518 ফটো উপলব্ধ	87 নাম : সদানন্দ উপাধ্যায় পিতাৰ নাম: ত্ৰিলোচন উপাধ্যায় ঘৰ নং : 129 বয়স : 52 লিঙ্গ : পুৰুষ	HXX8439530 ফটো উপলব্ধ
88 নাম : গীতা শৰ্মা স্বামীৰ নাম: শংকৰ উপাধ্যায় ঘৰ নং : 129 বয়স : 52 লিঙ্গ : মহিলা	HXX8439529 ফটো উপলব্ধ	# 89 নাম : পৱন উপাধ্যায় পিতাৰ নাম: শংকৰ উপাধ্যায় ঘৰ নং : 129 বয়স : 32 লিঙ্গ : পুৰুষ	HXX8443343 ফটো উপলব্ধ	# 90 নাম : ঋতুপৰ্ণা উপাধ্যায় স্বামীৰ নাম: পৱন উপাধ্যায় ঘৰ নং : 127 বয়স : 30 লিঙ্গ : মহিলা	PSO0043794 ফটো উপলব্ধ

# 91 নাম : নৰহৰি প্ৰধান পিতাৰ নাম: নৰ বাহাদুৰ প্ৰধান ঘৰ নং : ১২৮ বয়স : 56 লিঙ্গ : পুৰুষ	HXX8439541 ফটো উপলব্ধ	# 92 নাম : চন্দ্ৰমায়া প্ৰধান স্বামীৰ নাম: নৰহৰি প্ৰধান ঘৰ নং : ১২৮ বয়স : 63 লিঙ্গ : মহিলা	HXX8439552 ফটো উপলব্ধ	# 93 নাম : কৃষ্ণ প্ৰধান পিতাৰ নাম: নৰহৰি ঘৰ নং : ১২৮ ক বয়স : 45 লিঙ্গ : পুৰুষ	HXX8439563 ফটো উপলব্ধ
# 94 নাম : শংকৰ প্ৰধান পিতাৰ নাম: নৰহৰি ঘৰ নং : ১২৮ বয়স : 42 লিঙ্গ : পুৰুষ	HXX8439574 ফটো উপলব্ধ	# 95 নাম : মীনা প্ৰধান স্বামীৰ নাম: কৃষ্ণ প্ৰধান ঘৰ নং : ১২৮ ক বয়স : 45 লিঙ্গ : মহিলা	HXX8443605 ফটো উপলব্ধ	# 96 নাম : দেৱী মায়া থাপা প্ৰধান স্বামীৰ নাম: শংকৰ প্ৰধান ঘৰ নং : ১২৮ বয়স : 38 লিঙ্গ : মহিলা	HXX0402180 ফটো উপলব্ধ
# 97 নাম : মালতী মুড়া স্বামীৰ নাম: পাতু ঘৰ নং : ১২৯ বয়স : 72 লিঙ্গ : মহিলা	HXX8439596 ফটো উপলব্ধ	# 98 নাম : দেবাৰু মুড়া পিতাৰ নাম: পাতু ঘৰ নং : ১২৯ ক বয়স : 53 লিঙ্গ : পুৰুষ	HXX8439609 ফটো উপলব্ধ	# 99 নাম : সুমো মুৰা স্বামীৰ নাম: দেবাৰু মুৰা ঘৰ নং : ১২৯ ক বয়স : 51 লিঙ্গ : মহিলা	HXX8439610 ফটো উপলব্ধ
# 100 নাম : চমিৰ মুড়া পিতাৰ নাম: দেবাৰু মুড়া ঘৰ নং : ১২৯ খ বয়স : 25 লিঙ্গ : পুৰুষ	HXX1575471 ফটো উপলব্ধ	# 101 নাম : বিহা মুড়া স্বামীৰ নাম: চমিৰ মুড়া ঘৰ নং : ১২৯ খ বয়স : 25 লিঙ্গ : মহিলা	HXX1575604 ফটো উপলব্ধ	# 102 নাম : টিকলী মুড়া স্বামীৰ নাম: চমিৰা ঘৰ নং : ১৩০ বয়স : 67 লিঙ্গ : মহিলা	HXX8439632 ফটো উপলব্ধ
# 103 নাম : সুৰজ মুড়া পিতাৰ নাম: চমিৰা ঘৰ নং : ১৩০ ক বয়স : 38 লিঙ্গ : পুৰুষ	HXX8439643 ফটো উপলব্ধ	# 104 নাম : পুকল মুড়া পিতাৰ নাম: চমিৰা ঘৰ নং : ১৩০ বয়স : 44 লিঙ্গ : পুৰুষ	HXX8439654 ফটো উপলব্ধ	# 105 নাম : মন্দিৰা মুড়া স্বামীৰ নাম: সুৰজ মুড়া ঘৰ নং : ১৩০ ক বয়স : 34 লিঙ্গ : মহিলা	HXX0219303 ফটো উপলব্ধ
# 106 নাম : ৰাজেশ মুড়া পিতাৰ নাম: চমিৰা মুড়া ঘৰ নং : ১৩০ বয়স : 28 লিঙ্গ : পুৰুষ	HXX0030239 ফটো উপলব্ধ	# 107 নাম : বন মুড়া পিতাৰ নাম: চমিৰা মুড়া ঘৰ নং : ১৩০ বয়স : 29 লিঙ্গ : মহিলা	HXX0030296 ফটো উপলব্ধ	# 108 নাম : লখন্দ্ৰ ৰয় পিতাৰ নাম: ৰমেশ ৰয় ঘৰ নং : ১৩১ বয়স : 60 লিঙ্গ : পুৰুষ	HXX8439665 ফটো উপলব্ধ
# 109 নাম : ৰেন ৰয় স্বামীৰ নাম: লক্ষেন্দ্ৰ ৰয় ঘৰ নং : ১৩১ বয়স : 54 লিঙ্গ : মহিলা	HXX8439676 ফটো উপলব্ধ	# 110 নাম : বিশ্বমিত্ৰ দেবনাথ পিতাৰ নাম: বিটু দেবনাথ ঘৰ নং : ১৩১ বয়স : 36 লিঙ্গ : পুৰুষ	HXX8443274 ফটো উপলব্ধ	# 111 নাম : ৰাহুল ৰয় পিতাৰ নাম: লক্ষেন্দ্ৰ ৰয় ঘৰ নং : ১৩১ বয়স : 28 লিঙ্গ : পুৰুষ	HXX0230946 ফটো উপলব্ধ
# 112 নাম : নমিতা ৰয় পিতাৰ নাম: লক্ষেন্দ্ৰ ৰয় ঘৰ নং : ১৩১ বয়স : 26 লিঙ্গ : মহিলা	HXX0445478 ফটো উপলব্ধ	# 113 নাম : ৰাজু ৰয় পিতাৰ নাম: লক্ষেন্দ্ৰ ৰয় ঘৰ নং : 131 বয়স : 24 লিঙ্গ : পুৰুষ	HXX1120617 ফটো উপলব্ধ	# 114 নাম : কেণ্ট মণ্ডল স্বামীৰ নাম: ৰাহুল ৰয় ঘৰ নং : 131 বয়স : 22 লিঙ্গ : মহিলা	HXX1686450 ফটো উপলব্ধ
# 115 নাম : বাবুল ৰয় পিতাৰ নাম: শৈলেন্দ্ৰ ৰয় ঘৰ নং : ১৩২ ক বয়স : 55 লিঙ্গ : পুৰুষ	HXX8439687 ফটো উপলব্ধ	# 116 নাম : অনুকূল ৰয় পিতাৰ নাম: শৈলেন্দ্ৰ ৰয় ঘৰ নং : ১৩২ বয়স : 52 লিঙ্গ : পুৰুষ	HXX8439701 ফটো উপলব্ধ	# 117 নাম : সুৰভী ৰয় স্বামীৰ নাম: বাবুল ৰয় ঘৰ নং : ১৩২ ক বয়স : 47 লিঙ্গ : মহিলা	HXX8439698 ফটো উপলব্ধ
S 118 নাম : মিনতী ৰয় পিতাৰ নাম: শৈলেন্দ্ৰ ঘৰ নং : ১৩২ বয়স : 42 লিঙ্গ : পুৰুষ	HXX8439734 ফটো উপলব্ধ	# 119 নাম : সুমিত্ৰা ৰয় স্বামীৰ নাম: অনুকূল ৰয় ঘৰ নং : ১৩২ বয়স : 40 লিঙ্গ : মহিলা	HXX8439712 ফটো উপলব্ধ	# 120 নাম : পিংকি ৰয় পিতাৰ নাম: বাবুল ৰয় ঘৰ নং : 132 বয়স : 25 লিঙ্গ : মহিলা	HXX0480301 ফটো উপলব্ধ

বিধানসভা সমষ্টিৰ নম্বৰ আৰু নাম : 81-শদিয়া
অংশৰ নম্বৰ আৰু নাম : 1-কপাহতলী গাঁও (অংশ)

121 নাম : একেন্দ্ৰ ৰয় পিতাৰ নাম: ৰমেশ ৰয় ঘৰ নং : ১৩৩ বয়স : 71 লিঙ্গ : পুৰুষ	HXX8439745 ফটো উপলব্ধ	# 122 নাম : অঞ্জু ৰয় স্বামীৰ নাম: একেন্দ্ৰ ৰয় ঘৰ নং : ১৩৩ বয়স : 62 লিঙ্গ : মহিলা	HXX8439756 ফটো উপলব্ধ	# 123 নাম : বিপুল ৰয় পিতাৰ নাম: একেন্দ্ৰ ৰয় ঘৰ নং : ১৩৩ বয়স : 42 লিঙ্গ : পুৰুষ	HXX8439778 ফটো উপলব্ধ
E 124 নাম : ভৱানী ৰয় স্বামীৰ নাম: নিপুল ৰয় ঘৰ নং : ১৩৩ বয়স : 81 লিঙ্গ : মহিলা	HXX0031799 ফটো উপলব্ধ	125 নাম : ৰিতা চৰকাৰ ৰয় স্বামীৰ নাম: বিপুল ৰয় ঘৰ নং : 133 বয়স : 28 লিঙ্গ : মহিলা	HXX0444208 ফটো উপলব্ধ	# 126 নাম : থিয়ফিলু চেমা পিতাৰ নাম: জিথে চেমা ঘৰ নং : ১৩৪ বয়স : 72 লিঙ্গ : পুৰুষ	HXX8439789 ফটো উপলব্ধ
127 নাম : বনলতা চেমা স্বামীৰ নাম: থিয়ফিল চেমা ঘৰ নং : ১৩৪ বয়স : 62 লিঙ্গ : মহিলা	HXX8439790 ফটো উপলব্ধ	128 নাম : জয়ন্ত চেমা পিতাৰ নাম: থিয়ফিল চেমা ঘৰ নং : ১৩৪ বয়স : 40 লিঙ্গ : পুৰুষ	HXX8439814 ফটো উপলব্ধ	129 নাম : মৰিয়ম জিমে চেমা স্বামীৰ নাম: জয়ন্ত চেমা ঘৰ নং : 134 বয়স : 30 লিঙ্গ : মহিলা	PSO0098061 ফটো উপলব্ধ
130 নাম : অজিত চিংকু পিতাৰ নাম: ফিলিপ ঘৰ নং : ১৩৫ বয়স : 50 লিঙ্গ : পুৰুষ	HXX8439825 ফটো উপলব্ধ	131 নাম : চন্দ্ৰঅচি টুটি স্বামীৰ নাম: অজিত চিংকু ঘৰ নং : kapahtolj বয়স : 43 লিঙ্গ : মহিলা	PSO0012096 ফটো উপলব্ধ	132 নাম : বিশ্বজিৎ চিংকু পিতাৰ নাম: অজিত চিংকু ঘৰ নং : 135 বয়স : 26 লিঙ্গ : পুৰুষ	HXX1323328 ফটো উপলব্ধ
133 নাম : বিপ্লু জিত চিংকু পিতাৰ নাম: অজিত চিংকু ঘৰ নং : 135 বয়স : 24 লিঙ্গ : পুৰুষ	HXX0479592 ফটো উপলব্ধ	134 নাম : জুৱেল বাগ পিতাৰ নাম: পিটৰ বাগ ঘৰ নং : ১৩৬ বয়স : 72 লিঙ্গ : পুৰুষ	HXX8439858 ফটো উপলব্ধ	135 নাম : জোনাকী বাগ স্বামীৰ নাম: জুৱেল বাগ ঘৰ নং : ১৩৬ বয়স : 57 লিঙ্গ : মহিলা	HXX8439869 ফটো উপলব্ধ
136 নাম : ৰেনকা নাগ স্বামীৰ নাম: নুৱেল বাগ ঘৰ নং : 136 বয়স : 39 লিঙ্গ : মহিলা	PSO0013839 ফটো উপলব্ধ	137 নাম : নুৱেল বাগ পিতাৰ নাম: জুৱেল বাগ ঘৰ নং : ১৩৬ বয়স : 34 লিঙ্গ : পুৰুষ	HXX8443252 ফটো উপলব্ধ	138 নাম : নুৱেল বাঘ পিতাৰ নাম: যোৱেল বাঘ ঘৰ নং : ১৩৬ বয়স : 31 লিঙ্গ : পুৰুষ	HXX0033118 ফটো উপলব্ধ
139 নাম : নোমলী বাঘ পিতাৰ নাম: যোৱেল বাঘ ঘৰ নং : ১৩৬ বয়স : 31 লিঙ্গ : মহিলা	HXX0033126 ফটো উপলব্ধ	140 নাম : মনালিচা বাগ স্বামীৰ নাম: নুৱেল বাগ ঘৰ নং : ১৩৬ বয়স : 29 লিঙ্গ : মহিলা	HXX0445007 ফটো উপলব্ধ	S 141 নাম : বৰ্ণালী বাঘ পিতাৰ নাম: যোৱেল বাঘ ঘৰ নং : ১৩৬ বয়স : 26 লিঙ্গ : মহিলা	HXX0232629 ফটো উপলব্ধ
142 নাম : পুতুল বাগ পিতাৰ নাম: পিটৰ ঘৰ নং : ১৩৭ বয়স : 74 লিঙ্গ : পুৰুষ	HXX8439870 ফটো উপলব্ধ	143 নাম : নোবামী বাগ স্বামীৰ নাম: পুতুল বাগ ঘৰ নং : ১৩৭ বয়স : 72 লিঙ্গ : মহিলা	HXX8439881 ফটো উপলব্ধ	144 নাম : এলবাট বাগ পিতাৰ নাম: পুতুল বাগ ঘৰ নং : ১৩৭ বয়স : 42 লিঙ্গ : পুৰুষ	HXX8439892 ফটো উপলব্ধ
145 নাম : অঞ্জলী বাগ পিতাৰ নাম: পুতুল বাগ ঘৰ নং : ১৩৭ বয়স : 40 লিঙ্গ : পুৰুষ	HXX8439905 ফটো উপলব্ধ	146 নাম : মঞ্জু পাৰে স্বামীৰ নাম: এলবাট বাগ ঘৰ নং : 137 বয়স : 38 লিঙ্গ : মহিলা	PSO0014019 ফটো উপলব্ধ	147 নাম : ৰঞ্জু বাগ পিতাৰ নাম: পুতুল বাগ ঘৰ নং : ১৩৭ বয়স : 31 লিঙ্গ : পুৰুষ	HXX1816780 ফটো উপলব্ধ
148 নাম : ৰঞ্জলী আইনন্দ পিতাৰ নাম: পুতুল বাগ ঘৰ নং : ১৩৭ বয়স : 31 লিঙ্গ : মহিলা	HXX8443456 ফটো উপলব্ধ	149 নাম : ৰবাট বাগ পিতাৰ নাম: পুতুল বাগ ঘৰ নং : ১৩৭ বয়স : 30 লিঙ্গ : পুৰুষ	HXX8443354 ফটো উপলব্ধ	150 নাম : সুৱলা কুজুৰ স্বামীৰ নাম: ৰবাট বাগ ঘৰ নং : 137 বয়স : 28 লিঙ্গ : মহিলা	PSO0013995 ফটো উপলব্ধ

151 নাম : চকৰ মুড়া পিতাৰ নাম: গৌলিয়া ঘৰ নং : ১৩৮ বয়স : 52 লিঙ্গ : পুৰুষ	HXX8439938 ফটো উপলব্ধ	152 নাম : চুট মুড়া পিতাৰ নাম: গুলিয়া মুড়া ঘৰ নং : ১৩৮ বয়স : 43 লিঙ্গ : পুৰুষ	HXX0233049 ফটো উপলব্ধ	153 নাম : পুকুৰা মুৰা পিতাৰ নাম: গুলিয়া মুৰা ঘৰ নং : ১৩৮ বয়স : 40 লিঙ্গ : পুৰুষ	HXX8439950 ফটো উপলব্ধ
154 নাম : হীৰে তাঁতী স্বামীৰ নাম: পুকুৰা মুড়া ঘৰ নং : 138 বয়স : 36 লিঙ্গ : মহিলা	PSO0095901 ফটো উপলব্ধ	155 নাম : চমা মুড়া মাতৃৰ নাম: বুধবাৰী মুড়া ঘৰ নং : ১৩৮ বয়স : 29 লিঙ্গ : পুৰুষ	HXX0402453 ফটো উপলব্ধ	156 নাম : কমলা মুড়া স্বামীৰ নাম: চুট মুড়া ঘৰ নং : ১৩৮ বয়স : 29 লিঙ্গ : মহিলা	HXX0033845 ফটো উপলব্ধ
157 নাম : চামেলী মুড়া মাতৃৰ নাম: বুধবাৰী মুড়া ঘৰ নং : ১৩৮ বয়স : 27 লিঙ্গ : মহিলা	HXX0402495 ফটো উপলব্ধ	158 নাম : সিতু দেবনাথ পিতাৰ নাম: নৰেশ ঘৰ নং : ১৩৯ বয়স : 82 লিঙ্গ : পুৰুষ	HXX8439983 ফটো উপলব্ধ	159 নাম : বিতু দেবনাথ পিতাৰ নাম: নৰেশ ঘৰ নং : ১৩৯ বয়স : 67 লিঙ্গ : পুৰুষ	HXX8439961 ফটো উপলব্ধ
160 নাম : প্রমীলা দেবনাথ পিতাৰ নাম: বিতু দেবনাথ ঘৰ নং : ১৩৯ বয়স : 31 লিঙ্গ : মহিলা	HXX8443398 ফটো উপলব্ধ	# 161 নাম : গকুল দেবনাথ পিতাৰ নাম: বিতু দেবনাথ ঘৰ নং : ১৩৯ বয়স : 30 লিঙ্গ : পুৰুষ	HXX0233619 ফটো উপলব্ধ	162 নাম : বানি দেবনাথ স্বামীৰ নাম: সুশিল দেবনাথ ঘৰ নং : ১৪০ বয়স : 47 লিঙ্গ : মহিলা	HXX8440004 ফটো উপলব্ধ
163 নাম : গীতা দেবনাথ স্বামীৰ নাম: সুশিল দেবনাথ ঘৰ নং : ১৪০ বয়স : 45 লিঙ্গ : মহিলা	HXX8440015 ফটো উপলব্ধ	164 নাম : ধন্য দেবনাথ পিতাৰ নাম: সুশিল দেবনাথ ঘৰ নং : ১৪০ বয়স : 31 লিঙ্গ : পুৰুষ	HXX1816826 ফটো উপলব্ধ	S 165 নাম : ধিব দেবনাথ পিতাৰ নাম: ৰায় দেবনাথ ঘৰ নং : ১৪২ বয়স : 67 লিঙ্গ : পুৰুষ	HXX8440060 ফটো উপলব্ধ
E 166 নাম : সুমিত্ৰা দেবনাথ স্বামীৰ নাম: ধিব দেবনাথ ঘৰ নং : ১৪২ বয়স : 57 লিঙ্গ : মহিলা	HXX8440071 ফটো উপলব্ধ	S 167 নাম : অজিত দেবনাথ পিতাৰ নাম: ধিব দেবনাথ ঘৰ নং : ১৪২ বয়স : 31 লিঙ্গ : পুৰুষ	HXX8443321 ফটো উপলব্ধ	E 168 নাম : সাবিত্ৰী দেবনাথ স্বামীৰ নাম: বিবেক দেবনাথ ঘৰ নং : ১৪৩ বয়স : 67 লিঙ্গ : মহিলা	HXX8440093 ফটো উপলব্ধ
169 নাম : বীৰেশ দেবনাথ পিতাৰ নাম: বিবেক দেবনাথ ঘৰ নং : ১৪৩ বয়স : 46 লিঙ্গ : পুৰুষ	HXX8440106 ফটো উপলব্ধ	170 নাম : সুৰেশ দেবনাথ পিতাৰ নাম: বিবেক দেবনাথ ঘৰ নং : ১৪৩ বয়স : 41 লিঙ্গ : পুৰুষ	HXX8440117 ফটো উপলব্ধ	171 নাম : নিয়তী দেবনাথ পিতাৰ নাম: বিবেক দেবনাথ ঘৰ নং : ১৪৩ বয়স : 30 লিঙ্গ : মহিলা	HXX0037838 ফটো উপলব্ধ
S 172 নাম : বেবতী দেবনাথ পিতাৰ নাম: বিবেক দেবনাথ ঘৰ নং : ১৪৩ বয়স : 27 লিঙ্গ : মহিলা	HXX0403030 ফটো উপলব্ধ	173 নাম : সুমজনা দেবনাথ স্বামীৰ নাম: সুৰেশ দেবনাথ ঘৰ নং : ১৪৩ বয়স : 26 লিঙ্গ : মহিলা	HXX0236927 ফটো উপলব্ধ	174 নাম : সুবেশ দেবনাথ পিতাৰ নাম: বিবেক দেবনাথ ঘৰ নং : ১৪৩ বয়স : 26 লিঙ্গ : পুৰুষ	HXX0219683 ফটো উপলব্ধ
175 নাম : দীনেশ দেবনাথ পিতাৰ নাম: সুৰআনন্দ দেবনাথ ঘৰ নং : 144 বয়স : 69 লিঙ্গ : পুৰুষ	HXX1401835 ফটো উপলব্ধ	176 নাম : ৰানি দেবনাথ স্বামীৰ নাম: দীনেশ দেবনাথ ঘৰ নং : ১৪৪ বয়স : 64 লিঙ্গ : মহিলা	HXX8440139 ফটো উপলব্ধ	177 নাম : দিগন্ত দেবনাথ পিতাৰ নাম: দীনেশ দেবনাথ ঘৰ নং : ১৪৪ বয়স : 40 লিঙ্গ : পুৰুষ	HXX1816882 ফটো উপলব্ধ
178 নাম : সুশমায়া দেবনাথ স্বামীৰ নাম: দিগন্ত দেবনাথ ঘৰ নং : ১৪৪ বয়স : 35 লিঙ্গ : মহিলা	HXX0219691 ফটো উপলব্ধ	179 নাম : দিলিপ দেবনাথ পিতাৰ নাম: দীনেশ দেবনাথ ঘৰ নং : ১৪৪ বয়স : 30 লিঙ্গ : পুৰুষ	HXX0237206 ফটো উপলব্ধ	180 নাম : অমৰচান্দ দেবনাথ পিতাৰ নাম: প্রসন্ন ঘৰ নং : ১৪৫ বয়স : 44 লিঙ্গ : পুৰুষ	HXX8440140 ফটো উপলব্ধ

181 নাম : অবলা দেৱনাথ স্বামীৰ নাম : অমৰচান্দ দেবনাথ ঘৰ নং : 185 বয়স : 41 লিঙ্গ : মহিলা	HXX8440151 ফটো উপলব্ধ	182 নাম : অৰ্চনা দেবনাথ পিতাৰ নাম : অমৰচান্দ দেবনাথ ঘৰ নং : 145 বয়স : 26 লিঙ্গ : মহিলা	HXX1128263 ফটো উপলব্ধ	183 নাম : অৰ্জুন দেবনাথ পিতাৰ নাম : অমৰচান্দ দেবনাথ ঘৰ নং : 145 বয়স : 25 লিঙ্গ : পুৰুষ	HXX1128545 ফটো উপলব্ধ
184 নাম : অঞ্জনা দেবনাথ পিতাৰ নাম : অমৰচান্দ দেবনাথ ঘৰ নং : 145, কপাহতলী গাঁও বয়স : 21 লিঙ্গ : মহিলা	PSO0125963 ফটো উপলব্ধ	185 নাম : সুশিল দেবনাথ পিতাৰ নাম : সুখলাল দেবনাথ ঘৰ নং : 189 বয়স : 48 লিঙ্গ : পুৰুষ	HXX8440173 ফটো উপলব্ধ	186 নাম : শান্তি দেবনাথ স্বামীৰ নাম : সুশীল দেবনাথ ঘৰ নং : 189 বয়স : 45 লিঙ্গ : মহিলা	HXX8440184 ফটো উপলব্ধ
187 নাম : বিমল নাথ পিতাৰ নাম : পুষ্প ঘৰ নং : 188 বয়স : 57 লিঙ্গ : পুৰুষ	HXX8440195 ফটো উপলব্ধ	188 নাম : সুশান্তি নাথ স্বামীৰ নাম : বিমল ঘৰ নং : 188 বয়স : 52 লিঙ্গ : মহিলা	HXX8440208 ফটো উপলব্ধ	189 নাম : বিবেশ নাথ পিতাৰ নাম : পুষ্প ঘৰ নং : 188 বয়স : 51 লিঙ্গ : পুৰুষ	HXX8440219 ফটো উপলব্ধ
S 190 নাম : নিবেশ নাথ পিতাৰ নাম : পুষ্প ঘৰ নং : 188 বয়স : 49 লিঙ্গ : পুৰুষ	HXX8440231 ফটো উপলব্ধ	191 নাম : বীনা নাথ স্বামীৰ নাম : বিবেশ নাথ ঘৰ নং : 188 বয়স : 46 লিঙ্গ : মহিলা	HXX8440220 ফটো উপলব্ধ	S 192 নাম : ৰুমী নাথ স্বামীৰ নাম : নিবেশ নাথ ঘৰ নং : 188 বয়স : 42 লিঙ্গ : মহিলা	HXX8443752 ফটো উপলব্ধ
193 নাম : ৰাজীৱ নাথ পিতাৰ নাম : বিমল নাথ ঘৰ নং : 188 বয়স : 35 লিঙ্গ : পুৰুষ	HXX8443490 ফটো উপলব্ধ	S 194 নাম : সঞ্জীতা নাথ পিতাৰ নাম : বিমল নাথ ঘৰ নং : 188 বয়স : 33 লিঙ্গ : মহিলা	HXX0039958 ফটো উপলব্ধ	195 নাম : দিপেন নাথ পিতাৰ নাম : বিমল নাথ ঘৰ নং : 188 বয়স : 29 লিঙ্গ : পুৰুষ	HXX0040238 ফটো উপলব্ধ
196 নাম : মহানন্দ মিঞ্জ পিতাৰ নাম : জয়মাশী মিঞ্জ ঘৰ নং : 185 বয়স : 92 লিঙ্গ : পুৰুষ	HXX8440242 ফটো উপলব্ধ	197 নাম : কৰুণা মিঞ্জ স্বামীৰ নাম : মহানন্দ ঘৰ নং : 185 বয়স : 82 লিঙ্গ : মহিলা	HXX8440253 ফটো উপলব্ধ	# 198 নাম : কালৈপ মিঞ্জ পিতাৰ নাম : মহানন্দ মিঞ্জ ঘৰ নং : 225 বয়স : 55 লিঙ্গ : পুৰুষ	HXX8440264 ফটো উপলব্ধ
# 199 নাম : সোনটি মিঞ্জ বৰগোহাঁই স্বামীৰ নাম : বিজয় বৰ গোহাঁই ঘৰ নং : 165 বয়স : 48 লিঙ্গ : মহিলা	HXX8440275 ফটো উপলব্ধ	# 200 নাম : নিহা বসুমতাৰী মিঞ্জ স্বামীৰ নাম : কালৈপ মিঞ্জ ঘৰ নং : 225 বয়স : 43 লিঙ্গ : মহিলা	HXX0499392 ফটো উপলব্ধ	201 নাম : যিহো চোৱা মিঞ্জ পিতাৰ নাম : মহানন্দ মিঞ্জ ঘৰ নং : 185 বয়স : 43 লিঙ্গ : পুৰুষ	HXX8440286 ফটো উপলব্ধ
# 202 নাম : যিচয়া মিঞ্জ পিতাৰ নাম : মহানন্দ মিঞ্জ ঘৰ নং : 226 বয়স : 42 লিঙ্গ : পুৰুষ	HXX8440297 ফটো উপলব্ধ	203 নাম : চালমী তপু মিঞ্জ স্বামীৰ নাম : যিহোচোৱা মিঞ্জ ঘৰ নং : 149 বয়স : 41 লিঙ্গ : মহিলা	HXX1437128 ফটো উপলব্ধ	# 204 নাম : বিজয় বৰগোহাঁই পিতাৰ নাম : যোগেশ্বৰ বৰগোহাঁই ঘৰ নং : 165 বয়স : 40 লিঙ্গ : পুৰুষ	HXX0040287 ফটো উপলব্ধ
# 205 নাম : আশা চুকা মিঞ্জ স্বামীৰ নাম : যিচয়া মিঞ্জ ঘৰ নং : 226 বয়স : 36 লিঙ্গ : মহিলা	HXX0509307 ফটো উপলব্ধ	206 নাম : ইয়োৱ কলাইত পিতাৰ নাম : গোবৰধন ঘৰ নং : 150 বয়স : 60 লিঙ্গ : পুৰুষ	HXX8440322 ফটো উপলব্ধ	207 নাম : পিজ কলাইত স্বামীৰ নাম : ইয়োৱ কলাইত ঘৰ নং : 150 বয়স : 57 লিঙ্গ : মহিলা	HXX8440333 ফটো উপলব্ধ
# 208 নাম : সঞ্জীৱ কলাইত পিতাৰ নাম : ইউব কলাইত ঘৰ নং : 150 ক বয়স : 37 লিঙ্গ : পুৰুষ	HXX8443172 ফটো উপলব্ধ	# 209 নাম : সুবৰ্ণলতা দাস কলাইত স্বামীৰ নাম : সঞ্জীৱ কলাইত ঘৰ নং : 150 ক বয়স : 33 লিঙ্গ : মহিলা	PSO0087023 ফটো উপলব্ধ	S 210 নাম : সুবৰ্ণলতা দাস কলাইত স্বামীৰ নাম : সঞ্জীৱ কলাইত ঘৰ নং : 150 বয়স : 33 লিঙ্গ : মহিলা	PSO0098756 ফটো উপলব্ধ

S	211	HXX0043257	ফটো উপলব্ধ
নাম : মনিতা কলাইত পিতাৰ নাম : ইয়ৌৰ কলাইত ঘৰ নং : ১৫০ বয়স : ২৪ লিঙ্গ : মহিলা			

#	212	HXX0043307	ফটো উপলব্ধ
নাম : সঞ্জয় কলাইত পিতাৰ নাম : ইউব কলাইত ঘৰ নং : ১৫০ বয়স : 31 লিঙ্গ : পুৰুষ			

	213	HXX8440377	ফটো উপলব্ধ
নাম : উমামায়া ছেত্ৰী স্বামীৰ নাম : কৃষ্ণ বাঃ ছেত্ৰী ঘৰ নং : ১৫১ বয়স : 60 লিঙ্গ : মহিলা			

S	214	HXX8443230	ফটো উপলব্ধ
নাম : ধন বা ছেত্ৰী পিতাৰ নাম : কৃষ্ণ বা ছেত্ৰী ঘৰ নং : ১৫১ বয়স : ৪৩ লিঙ্গ : পুৰুষ			

S	215	HXX8443718	ফটো উপলব্ধ
নাম : বেণকা ছেত্ৰী স্বামীৰ নাম : ধন বাঃ ছেত্ৰী ঘৰ নং : ১৫১ বয়স : ৪৩ লিঙ্গ : মহিলা			

	216	HXX8443218	ফটো উপলব্ধ
নাম : পুষ্প বা ছেত্ৰী পিতাৰ নাম : কৃষ্ণ বা ছেত্ৰী ঘৰ নং : ১৫১ বয়স : 31 লিঙ্গ : পুৰুষ			

	217	HXX8443525	ফটো উপলব্ধ
নাম : চন্দ্ৰ বাঃ ছেত্ৰী পিতাৰ নাম : কৃষ্ণ বাঃ ছেত্ৰী ঘৰ নং : ১৫১ বয়স : 29 লিঙ্গ : পুৰুষ			

	218	HXX0043836	ফটো উপলব্ধ
নাম : বাকেশ ছেত্ৰী পিতাৰ নাম : কৃষ্ণ বাহাদুৰ ছেত্ৰী ঘৰ নং : ১৫১ বয়স : 27 লিঙ্গ : পুৰুষ			

	219	HXX1434034	ফটো উপলব্ধ
নাম : মায়া ছেত্ৰী স্বামীৰ নাম : পুষ্প বাহাদুৰ ছেত্ৰী ঘৰ নং : 151 বয়স : 27 লিঙ্গ : মহিলা			

	220	HXX8440388	ফটো উপলব্ধ
নাম : গাৱেল নাগ পিতাৰ নাম : মিথুবেল ঘৰ নং : ১৫২ বয়স : 53 লিঙ্গ : পুৰুষ			

	221	HXX8440399	ফটো উপলব্ধ
নাম : মালতী নাগ স্বামীৰ নাম : গোবৰেল নাগ ঘৰ নং : ১৫২ বয়স : 50 লিঙ্গ : মহিলা			

S	222	HXX0403071	ফটো উপলব্ধ
নাম : অমতা নাগ পিতাৰ নাম : গাৱেল নাগ ঘৰ নং : ১৫২ বয়স : ৪1 লিঙ্গ : মহিলা			

	223	HXX0044438	ফটো উপলব্ধ
নাম : মাইকেল নাগ পিতাৰ নাম : গোবৰেল নাগ ঘৰ নং : ১৫২ বয়স : 30 লিঙ্গ : পুৰুষ			

#	224	HXX1724905	ফটো উপলব্ধ
নাম : জহান উৰাং পিতাৰ নাম : হাবিল উৰাং ঘৰ নং : ১৫৩ বয়স : 29 লিঙ্গ : পুৰুষ			

	225	HXX0044446	ফটো উপলব্ধ
নাম : মিনাক্ষী নাগ পিতাৰ নাম : গাৱেল নাগ ঘৰ নং : ১৫২ বয়স : 28 লিঙ্গ : মহিলা			

	226	PSO0006742	ফটো উপলব্ধ
নাম : ইব্রাহিম নাগ পিতাৰ নাম : গাৱেল নাগ ঘৰ নং : 152 বয়স : 22 লিঙ্গ : পুৰুষ			

	227	HXX8440446	ফটো উপলব্ধ
নাম : ৰেবীনা কৰ্মকাৰ স্বামীৰ নাম : হনুক ঘৰ নং : ১৫৪ বয়স : 60 লিঙ্গ : মহিলা			

	228	HXX8440435	ফটো উপলব্ধ
নাম : হনুক কৰ্মকাৰ পিতাৰ নাম : লক্ষী কৰ্মকাৰ ঘৰ নং : ১৫৪ বয়স : 60 লিঙ্গ : পুৰুষ			

S	229	HXX8440457	ফটো উপলব্ধ
নাম : মেৰিনা কৰ্মকাৰ লথা স্বামীৰ নাম : নিতুল লথা ঘৰ নং : ১৫৪ বয়স : 126 লিঙ্গ : মহিলা			

#	230	HXX8440468	ফটো উপলব্ধ
নাম : লোহিত কৰ্মকাৰ পিতাৰ নাম : হনুক কৰ্মকাৰ ঘৰ নং : ১৫৪ বয়স : 41 লিঙ্গ : পুৰুষ			

S	231	HXX0045005	ফটো উপলব্ধ
নাম : ৰুমী কৰ্মকাৰ পিতাৰ নাম : হনুক কৰ্মকাৰ ঘৰ নং : ১৫৪ বয়স : ৪1 লিঙ্গ : মহিলা			

S	232	HXX8443570	ফটো উপলব্ধ
নাম : জয়ন্তী কৰ্মকাৰ পিতাৰ নাম : হনুক কৰ্মকাৰ ঘৰ নং : ১৫৪ বয়স : ৪1 লিঙ্গ : মহিলা			

	233	HXX1424001	ফটো উপলব্ধ
নাম : ৰুমি পাতৰ কৰ্মকাৰ স্বামীৰ নাম : লোহিত কৰ্মকাৰ ঘৰ নং : 154 বয়স : 30 লিঙ্গ : মহিলা			

	234	HXX0402511	ফটো উপলব্ধ
নাম : মিনালী কৰ্মকাৰ মাতৃৰ নাম : হনুক কৰ্মকাৰ ঘৰ নং : ১৫৪ বয়স : 29 লিঙ্গ : মহিলা			

	235	HXX8440479	ফটো উপলব্ধ
নাম : মানুৱেল কৰ্মকাৰ পিতাৰ নাম : লক্ষী কৰ্মকাৰ ঘৰ নং : ১৫৫ বয়স : 57 লিঙ্গ : পুৰুষ			

	236	HXX8440480	ফটো উপলব্ধ
নাম : বিমলা চেমা কৰ্মকাৰ স্বামীৰ নাম : মানুৱেল কৰ্মকাৰ ঘৰ নং : ১৫৫ বয়স : 52 লিঙ্গ : মহিলা			

	237	HXX0219253	ফটো উপলব্ধ
নাম : জোনালী কৰ্মকাৰ পিতাৰ নাম : মানুৱেল কৰ্মকাৰ ঘৰ নং : ১৫৫ বয়স : 28 লিঙ্গ : মহিলা			

	238	HXX0398339	ফটো উপলব্ধ
নাম : যোহন কৰ্মকাৰ পিতাৰ নাম : মানুৱেল কৰ্মকাৰ ঘৰ নং : ১৫৫ বয়স : 25 লিঙ্গ : পুৰুষ			

	239	HXX1725027	ফটো উপলব্ধ
নাম : ৰুমি কৰ্মকাৰ পিতাৰ নাম : মানুৱেল কৰ্মকাৰ ঘৰ নং : 155 বয়স : 23 লিঙ্গ : মহিলা			

	240	HXX8440491	ফটো উপলব্ধ
নাম : ইবেশু দেৱনাথ পিতাৰ নাম : সুবানন্দ দেৱনাথ ঘৰ নং : ১৫৬ বয়স : 57 লিঙ্গ : পুৰুষ			

241 নাম : বিনদিনী দেৱনাথ স্বামীৰ নাম : ইৰেশ দেৱনাথ ঘৰ নং : ১৫৬ বয়স : 47 লিঙ্গ : মহিলা	HXX8440504 ফটো উপলব্ধ	242 নাম : ইন্দ্ৰজিত দেবনাথ পিতাৰ নাম : ইৰেশ দেবনাথ ঘৰ নং : ১৫৬ বয়স : 31 লিঙ্গ : পুৰুষ	HXX0045849 ফটো উপলব্ধ	243 নাম : অমৃত দেৱনাথ পিতাৰ নাম : ইৰেশ দেৱনাথ ঘৰ নং : ১৫৬ বয়স : 26 লিঙ্গ : পুৰুষ	HXX0219584 ফটো উপলব্ধ
244 নাম : সংগীতা দেবনাথ পিতাৰ নাম : ইৰেশ দেবনাথ ঘৰ নং : 156 বয়স : 23 লিঙ্গ : মহিলা	HXX1317700 ফটো উপলব্ধ	245 নাম : তান্তু ছৰৰ পিতাৰ নাম : হাবৰু ঘৰ নং : ১৫৭ বয়স : 67 লিঙ্গ : পুৰুষ	HXX8440537 ফটো উপলব্ধ	246 নাম : বুধ ছৰৰ পিতাৰ নাম : হাবৰু ঘৰ নং : ১৫৭ বয়স : 61 লিঙ্গ : পুৰুষ	HXX8440559 ফটো উপলব্ধ
247 নাম : জগদীশ শৰৰ পিতাৰ নাম : হাগৰু শৰৰ ঘৰ নং : ১৫৭ বয়স : 57 লিঙ্গ : পুৰুষ	HXX8440571 ফটো উপলব্ধ	248 নাম : জয়ন্তী চৰৰ স্বামীৰ নাম : জগদীশ চৰৰ ঘৰ নং : ১৫৭ বয়স : 29 লিঙ্গ : মহিলা	HXX8443650 ফটো উপলব্ধ	249 নাম : প্ৰেমনাথ কেওট পিতাৰ নাম : আৰিখিত কেওট ঘৰ নং : ১৫৮ বয়স : 54 লিঙ্গ : পুৰুষ	HXX8440593 ফটো উপলব্ধ
250 নাম : মনোজ কেওট পিতাৰ নাম : আৰিখিত কেওট ঘৰ নং : ১৫৮ বয়স : 51 লিঙ্গ : পুৰুষ	HXX8440617 ফটো উপলব্ধ	251 নাম : দেবেন কেওট পিতাৰ নাম : আৰিখিত ঘৰ নং : ১৫৮ বয়স : 47 লিঙ্গ : পুৰুষ	HXX8440628 ফটো উপলব্ধ	252 নাম : পিংকি কেওট স্বামীৰ নাম : প্ৰেমনাথ কেওট ঘৰ নং : ১৫৮ বয়স : 47 লিঙ্গ : মহিলা	HXX8440606 ফটো উপলব্ধ
253 নাম : সোমেশ্বৰ কেওট পিতাৰ নাম : আৰিখিত কেওট ঘৰ নং : ১৫৮ বয়স : 45 লিঙ্গ : পুৰুষ	HXX8440639 ফটো উপলব্ধ	254 নাম : লীলা কেওট স্বামীৰ নাম : সোমেশ্বৰ কেওট ঘৰ নং : ১৫৮ বয়স : 44 লিঙ্গ : মহিলা	HXX8440640 ফটো উপলব্ধ	255 নাম : ৰাজেশ্বৰ কেওট পিতাৰ নাম : আৰিখিত ঘৰ নং : ১৫৮ বয়স : 43 লিঙ্গ : পুৰুষ	HXX8440651 ফটো উপলব্ধ
256 নাম : সংগীতা কেওট স্বামীৰ নাম : ৰাজেশ্বৰ কেওট ঘৰ নং : ১৫৮ বয়স : 42 লিঙ্গ : মহিলা	HXX8440662 ফটো উপলব্ধ	# 257 নাম : বিনা কেওট স্বামীৰ নাম : দেবেন কেওট ঘৰ নং : ১৫৮ ক বয়স : 40 লিঙ্গ : মহিলা	HXX8134961 ফটো উপলব্ধ	258 নাম : মনিতা তাঁতী কেওট স্বামীৰ নাম : মনোজ কেওট ঘৰ নং : ১৫৮ বয়স : 32 লিঙ্গ : মহিলা	HXX0402529 ফটো উপলব্ধ
259 নাম : পৰন কেওট পিতাৰ নাম : প্ৰেম কেওট ঘৰ নং : 158 বয়স : 24 লিঙ্গ : পুৰুষ	HXX0478859 ফটো উপলব্ধ	260 নাম : মন বাঃ ছেত্ৰী পিতাৰ নাম : ধন বাঃ ছেত্ৰী ঘৰ নং : ১৫৯ বয়স : 87 লিঙ্গ : পুৰুষ	HXX8440673 ফটো উপলব্ধ	261 নাম : গংগা মায়া ছেত্ৰী স্বামীৰ নাম : মান বাঃ ছেত্ৰী ঘৰ নং : ১৫৯ বয়স : 84 লিঙ্গ : মহিলা	HXX8440684 ফটো উপলব্ধ
262 নাম : সাবিত্ৰী ছেত্ৰী পিতাৰ নাম : লোক বাহাদুৰ ছেত্ৰী ঘৰ নং : ১৫৯ বয়স : 51 লিঙ্গ : মহিলা	HXX8440731 ফটো উপলব্ধ	# 263 নাম : দীল বাঃ ছেত্ৰী পিতাৰ নাম : মান বাঃ ছেত্ৰী ঘৰ নং : ১৫৯ ক বয়স : 48 লিঙ্গ : পুৰুষ	HXX8440695 ফটো উপলব্ধ	264 নাম : জীত বাঃ ছেত্ৰী পিতাৰ নাম : মান বাঃ ছেত্ৰী ঘৰ নং : ১৫৯ বয়স : 46 লিঙ্গ : পুৰুষ	HXX8440708 ফটো উপলব্ধ
265 নাম : গংগা বাঃ ছেত্ৰী পিতাৰ নাম : মান বাঃ ছেত্ৰী ঘৰ নং : ১৫৯ বয়স : 44 লিঙ্গ : পুৰুষ	HXX8440719 ফটো উপলব্ধ	266 নাম : ৰাম চন্দ্ৰ ছেত্ৰী পিতাৰ নাম : মান বগ ঘৰ নং : ১৫৯ বয়স : 42 লিঙ্গ : পুৰুষ	HXX8440720 ফটো উপলব্ধ	# 267 নাম : মঞ্জু ছেত্ৰী স্বামীৰ নাম : দিল বাহাদুৰ ছেত্ৰী ঘৰ নং : ১৫৯ ক বয়স : 38 লিঙ্গ : মহিলা	HXX0444331 ফটো উপলব্ধ
S 268 নাম : লক্ষ্মী ছেত্ৰী পিতাৰ নাম : মন বাহাদুৰ ছেত্ৰী ঘৰ নং : ১৫৯ বয়স : 28 লিঙ্গ : মহিলা	HXX0047027 ফটো উপলব্ধ	269 নাম : নিৰ্মলা ছেত্ৰী পিতাৰ নাম : শংকৰ ছেত্ৰী ঘৰ নং : ১৬০ বয়স : 35 লিঙ্গ : মহিলা	HXX8443661 ফটো উপলব্ধ	270 নাম : অভিমান ছেত্ৰী পিতাৰ নাম : ভক্ত বগ ঘৰ নং : ১৬০ ক বয়স : 83 লিঙ্গ : পুৰুষ	HXX8440753 ফটো উপলব্ধ

S	271	HXX8440811	ফটো উপলব্ধ
নাম : বতমায়া ছেত্ৰী স্বামীৰ নাম : গুণী বাৰ্জ ঘৰ নং : ১৬০ বয়স : 62 লিঙ্গ : মহিলা			

	272	HXX8440786	ফটো উপলব্ধ
নাম : শংকৰ ছেত্ৰী পিতাৰ নাম : অভিমান ছেত্ৰী ঘৰ নং : ১৬০ক বয়স : 54 লিঙ্গ : পুৰুষ			

	273	HXX8440833	ফটো উপলব্ধ
নাম : দুৰ্গা বাঃ ছেত্ৰী পিতাৰ নাম : বাম প্ৰঃ ছেত্ৰী ঘৰ নং : ১৬১ বয়স : 73 লিঙ্গ : পুৰুষ			

	274	HXX8440844	ফটো উপলব্ধ
নাম : তুলসী মায়া ছেত্ৰী স্বামীৰ নাম : দুৰ্গা বাঃ ছেত্ৰী ঘৰ নং : ১৬১ বয়স : 69 লিঙ্গ : মহিলা			

	275	HXX8440855	ফটো উপলব্ধ
নাম : পৰশুৰাম ছেত্ৰী পিতাৰ নাম : দুৰ্গা বাঃ ছেত্ৰী ঘৰ নং : ১৬১ বয়স : 48 লিঙ্গ : পুৰুষ			

	276	HXX8440866	ফটো উপলব্ধ
নাম : বাসন্তী ছেত্ৰী স্বামীৰ নাম : পৰশুৰাম ছেত্ৰী ঘৰ নং : ১৬১ বয়স : 41 লিঙ্গ : মহিলা			

	277	HXX8440877	ফটো উপলব্ধ
নাম : তুলসী বাম ছেত্ৰী পিতাৰ নাম : দুৰ্গা বাহাদুৰ ছেত্ৰী ঘৰ নং : ১৬১ বয়স : 41 লিঙ্গ : পুৰুষ			

	278	HXX0244368	ফটো উপলব্ধ
নাম : মান্তি ছেত্ৰী স্বামীৰ নাম : তুলসীৰাম ছেত্ৰী ঘৰ নং : ১৬১ বয়স : 33 লিঙ্গ : মহিলা			

E	279	HXX0444091	ফটো উপলব্ধ
নাম : খৰ্গ বাহাদুৰ ছেত্ৰী পিতাৰ নাম : কটোৱালি ছেত্ৰী ঘৰ নং : ১৬১ বয়স : 80 লিঙ্গ : পুৰুষ			

	280	HXX0444471	ফটো উপলব্ধ
নাম : ধন বাহাদুৰ ছেত্ৰী পিতাৰ নাম : খৰ্গ বাহাদুৰ ছেত্ৰী ঘৰ নং : ১৬১ ক বয়স : 32 লিঙ্গ : পুৰুষ			

	281	HXX0444158	ফটো উপলব্ধ
নাম : দিলীপ ছেত্ৰী পিতাৰ নাম : খৰ্গ বাহাদুৰ ছেত্ৰী ঘৰ নং : ১৬১ক বয়স : 30 লিঙ্গ : পুৰুষ			

	282	HXX8440888	ফটো উপলব্ধ
নাম : বদী ছেত্ৰী পিতাৰ নাম : বাম প্ৰঃ ঘৰ নং : ১৬২ বয়স : 54 লিঙ্গ : পুৰুষ			

	283	HXX8440899	ফটো উপলব্ধ
নাম : মঞ্জু ছেত্ৰী স্বামীৰ নাম : বদী ছেত্ৰী ঘৰ নং : ১৬২ বয়স : 52 লিঙ্গ : মহিলা			

	284	HXX0049528	ফটো উপলব্ধ
নাম : বসন্ত ছেত্ৰী পিতাৰ নাম : বদৰি ছেত্ৰী ঘৰ নং : ১৬২ বয়স : 27 লিঙ্গ : পুৰুষ			

#	285	HXX0398370	ফটো উপলব্ধ
নাম : ইবৰাজ ছেত্ৰী পিতাৰ নাম : বদ্রি ছেত্ৰী ঘৰ নং : ১৬২ বয়স : 28 লিঙ্গ : পুৰুষ			

#	286	HXX0444232	ফটো উপলব্ধ
নাম : উমা ছেত্ৰী স্বামীৰ নাম : বসন্তা ছেত্ৰী ছেত্ৰী ঘৰ নং : ১৬২ ক বয়স : 26 লিঙ্গ : মহিলা			

	287	PSO0086793	ফটো উপলব্ধ
নাম : বিক্ৰম ছেত্ৰী পিতাৰ নাম : বদী ছেত্ৰী ঘৰ নং : 162 বয়স : 22 লিঙ্গ : পুৰুষ			

	288	HXX8440935	ফটো উপলব্ধ
নাম : বাম বাঃ ছেত্ৰী পিতাৰ নাম : চক বাঃ ছেত্ৰী ঘৰ নং : ১৬৩ বয়স : 60 লিঙ্গ : পুৰুষ			

#	289	CCY0231662	ফটো উপলব্ধ
নাম : সোমা দেৱী স্বামীৰ নাম : অৰ্জুন ছেত্ৰী ঘৰ নং : ১৬৫ বয়স : 30 লিঙ্গ : মহিলা			

	290	HXX8440946	ফটো উপলব্ধ
নাম : বল বাঃ ছেত্ৰী পিতাৰ নাম : কুল বাঃ ছেত্ৰী ঘৰ নং : ১৬৪ বয়স : 57 লিঙ্গ : পুৰুষ			

	291	HXX8440957	ফটো উপলব্ধ
নাম : বগী মায়া ছেত্ৰী স্বামীৰ নাম : বল বাঃ ছেত্ৰী ঘৰ নং : ১৬৪ বয়স : 52 লিঙ্গ : মহিলা			

#	292	HXX1322874	ফটো উপলব্ধ
নাম : অৰ্জুন ছেত্ৰী পিতাৰ নাম : বল বাহাদুৰ ছেত্ৰী ঘৰ নং : ১৬৫ বয়স : 25 লিঙ্গ : পুৰুষ			

	293	PSO0132845	ফটো উপলব্ধ
নাম : কৰন ছেত্ৰী পিতাৰ নাম : বল বাহাদুৰ ছেত্ৰী ঘৰ নং : 164 বয়স : 20 লিঙ্গ : পুৰুষ			

	294	HXX8440980	ফটো উপলব্ধ
নাম : দল বাঃ ছেত্ৰী পিতাৰ নাম : ৰাজকুমাৰ ছেত্ৰী ঘৰ নং : ১৬৬ বয়স : 57 লিঙ্গ : পুৰুষ			

	295	HXX8440991	ফটো উপলব্ধ
নাম : লীলাদেবী ছেত্ৰী স্বামীৰ নাম : দল বগী ঘৰ নং : ১৬৬ বয়স : 51 লিঙ্গ : মহিলা			

#	296	HXX8441018	ফটো উপলব্ধ
নাম : দিপক ছেত্ৰী পিতাৰ নাম : দল বাহাদুৰ ঘৰ নং : ১৬৬ ক বয়স : 42 লিঙ্গ : পুৰুষ			

S	297	HXX8443194	ফটো উপলব্ধ
নাম : জ্ঞান বাহাদুৰ ছেত্ৰী পিতাৰ নাম : দল বাহাদুৰ ছেত্ৰী ঘৰ নং : ১৬৬ বয়স : 84 লিঙ্গ : পুৰুষ			

#	298	HXX8440979	ফটো উপলব্ধ
নাম : ভবানী ছেত্ৰী পিতাৰ নাম : দল বাহাদুৰ ছেত্ৰী ঘৰ নং : ১৬৬ বয়স : 34 লিঙ্গ : পুৰুষ			

#	299	HXX0050518	ফটো উপলব্ধ
নাম : দেৱন্তী ছেত্ৰী স্বামীৰ নাম : দিপক ছেত্ৰী ঘৰ নং : ১৬৬ ক বয়স : 30 লিঙ্গ : মহিলা			

	300	HXX8441029	ফটো উপলব্ধ
নাম : ইন্দ্ৰ বাঃ ছেত্ৰী পিতাৰ নাম : যুদ্ধ বাঃ ছেত্ৰী ঘৰ নং : ১৬৭ বয়স : 63 লিঙ্গ : পুৰুষ			

301 নাম : বাধিকা ছেত্ৰী স্বামীৰ নাম: ইন্দ্ৰ বগ্ন ছেত্ৰী ঘৰ নং : ১৬৭ বয়স : 55 লিঙ্গ : মহিলা	HXX8441030 ফটো উপলব্ধ	S 302 নাম : শান্তীমায়া ছেত্ৰী পিতাৰ নাম: ইন্দ্ৰ বাহাদুৰ ছেত্ৰী ঘৰ নং : ১৬৭ বয়স : 38 লিঙ্গ : মহিলা	HXX8441041 ফটো উপলব্ধ	303 নাম : অজিত ছেত্ৰী পিতাৰ নাম: ইন্দ্ৰ বাহাদুৰ ছেত্ৰী ঘৰ নং : ১৬৭ বয়স : 25 লিঙ্গ : পুৰুষ	HXX0446807 ফটো উপলব্ধ
304 নাম : সাগৰ ছেত্ৰী পিতাৰ নাম: ইন্দ্ৰ বাহাদুৰ ছেত্ৰী ঘৰ নং : 167 বয়স : 22 লিঙ্গ : পুৰুষ	PSO0128322 ফটো উপলব্ধ	E 305 নাম : দেবীমায়া ছেত্ৰী স্বামীৰ নাম: চমেশ্বৰ ঘৰ নং : ১৬৮ বয়স : 72 লিঙ্গ : মহিলা	HXX8441052 ফটো উপলব্ধ	306 নাম : বিষ্ণু মায়া ছেত্ৰী স্বামীৰ নাম: টেক বাঃ ঘৰ নং : ১৬৮ বয়স : 55 লিঙ্গ : মহিলা	HXX8441074 ফটো উপলব্ধ
S 307 নাম : অমৰ বাঃ ছেত্ৰী পিতাৰ নাম: চমেশ্বৰ ঘৰ নং : ১৬৮ বয়স : 55 লিঙ্গ : পুৰুষ	HXX8441085 ফটো উপলব্ধ	308 নাম : গোপাল ছেত্ৰী পিতাৰ নাম: চমেশ্বৰ ঘৰ নং : ১৬৮ বয়স : 54 লিঙ্গ : পুৰুষ	HXX8441096 ফটো উপলব্ধ	309 নাম : কৃষ্ণ বাঃ ছেত্ৰী পিতাৰ নাম: চমেশ্বৰ ঘৰ নং : ১৬৮ বয়স : 47 লিঙ্গ : পুৰুষ	HXX8441110 ফটো উপলব্ধ
S 310 নাম : শংকৰ ছেত্ৰী পিতাৰ নাম: চমেশ্বৰ ঘৰ নং : ১৬৮ বয়স : 44 লিঙ্গ : পুৰুষ	HXX8441109 ফটো উপলব্ধ	311 নাম : বাম বাঃ ছেত্ৰী পিতাৰ নাম: চমেশ্বৰ ঘৰ নং : ১৬৮ বয়স : 42 লিঙ্গ : পুৰুষ	HXX8441121 ফটো উপলব্ধ	E 312 নাম : বাধিকা ছেত্ৰী স্বামীৰ নাম: গোপাল ছেত্ৰী ঘৰ নং : ১৬৮ বয়স : 41 লিঙ্গ : মহিলা	HXX0512798 ফটো উপলব্ধ
S 313 নাম : সীতা মায়া ছেত্ৰী পিতাৰ নাম: টেক বাঃ ছেত্ৰী ঘৰ নং : ১৬৮ বয়স : 40 লিঙ্গ : মহিলা	HXX8441132 ফটো উপলব্ধ	314 নাম : গোবিন্দ ছেত্ৰী পিতাৰ নাম: টেক বাহাদুৰ ছেত্ৰী ঘৰ নং : ১৬৮ বয়স : 33 লিঙ্গ : পুৰুষ	HXX8441143 ফটো উপলব্ধ	315 নাম : পদম ছেত্ৰী পিতাৰ নাম: টেক বাহাদুৰ ছেত্ৰী ঘৰ নং : ১৬৮ বয়স : 29 লিঙ্গ : পুৰুষ	HXX0051136 ফটো উপলব্ধ
316 নাম : বিনা ছেত্ৰী স্বামীৰ নাম: গোবিন্দ ছেত্ৰী ঘৰ নং : 168 বয়স : 29 লিঙ্গ : মহিলা	HXX0444398 ফটো উপলব্ধ	317 নাম : সঞ্জয় ছেত্ৰী পিতাৰ নাম: টেক বাহাদুৰ ছেত্ৰী ঘৰ নং : ১৬৮ বয়স : 27 লিঙ্গ : পুৰুষ	HXX0051318 ফটো উপলব্ধ	318 নাম : টিকা মায়া ছেত্ৰী স্বামীৰ নাম: কৃষ্ণ বগ্ন ছেত্ৰী ঘৰ নং : ১৬৮ বয়স : 57 লিঙ্গ : মহিলা	HXX8441165 ফটো উপলব্ধ
# 319 নাম : ইন্দ্ৰ বাহাদুৰ বাই পিতাৰ নাম: বতু বাঃ ঘৰ নং : ১৭০ বয়স : 42 লিঙ্গ : পুৰুষ	HXX8441201 ফটো উপলব্ধ	320 নাম : কমলা বাই স্বামীৰ নাম: ইন্দ্ৰ বাহাদুৰ বাই ঘৰ নং : ১৭০ বয়স : 30 লিঙ্গ : মহিলা	HXX0403139 ফটো উপলব্ধ	321 নাম : ফলমতী বাই স্বামীৰ নাম: শ্বেৰ বাঃ বায় ঘৰ নং : ১৭১ বয়স : 57 লিঙ্গ : মহিলা	HXX8441223 ফটো উপলব্ধ
322 নাম : শংকৰ বাই পিতাৰ নাম: ছেৰ বাহাদুৰ বাই ঘৰ নং : ১৭১ বয়স : 28 লিঙ্গ : পুৰুষ	HXX0403170 ফটো উপলব্ধ	S 323 নাম : লখিমী বাই পিতাৰ নাম: ছেৰ বাঃ বাই ঘৰ নং : ১৭১ বয়স : 28 লিঙ্গ : মহিলা	HXX0248187 ফটো উপলব্ধ	# 324 নাম : ফুল কুমাৰী ছেত্ৰী স্বামীৰ নাম: চল বাহাদুৰ ছেত্ৰী ঘৰ নং : ১৭২ বয়স : 55 লিঙ্গ : মহিলা	HXX8441234 ফটো উপলব্ধ
325 নাম : লক্ষণ ছেত্ৰী পিতাৰ নাম: চল বাঃ ঘৰ নং : ১৭২ বয়স : 44 লিঙ্গ : পুৰুষ	HXX8441245 ফটো উপলব্ধ	# 326 নাম : কুল বাঃ ছেত্ৰী পিতাৰ নাম: চল বাঃ ঘৰ নং : ১৭২ ক বয়স : 43 লিঙ্গ : পুৰুষ	HXX8441256 ফটো উপলব্ধ	# 327 নাম : মুক্তি ছেত্ৰী অন্যান্য: ফলকুমাৰী ছেত্ৰী ঘৰ নং : ১৭২ খ বয়স : 36 লিঙ্গ : পুৰুষ	PSO0087130 ফটো উপলব্ধ
# 328 নাম : সিতা ছেত্ৰী স্বামীৰ নাম: কুল বা ছেত্ৰী ঘৰ নং : 172 ক বয়স : 30 লিঙ্গ : মহিলা	HXX1817090 ফটো উপলব্ধ	S 329 নাম : বিটোলী সেমা পিতাৰ নাম: চল সেমা ঘৰ নং : 172 বয়স : 27 লিঙ্গ : মহিলা	HXX0643320 ফটো উপলব্ধ	330 নাম : ডম্বৰ বাঃ ছেত্ৰী পিতাৰ নাম: কুল বাঃ ঘৰ নং : ১৭৩ বয়স : 73 লিঙ্গ : পুৰুষ	HXX8441267 ফটো উপলব্ধ

বিধানসভা সমষ্টিৰ নম্বৰ আৰু নাম : 81-শদিয়া
অংশৰ নম্বৰ আৰু নাম : 1-কপাহতলী গাঁও (অংশ)

331 নাম : ডল কুমাৰী ছেত্ৰী স্বামীৰ নাম : ডম্বৰ ঘৰ নং : ১৭৩ বয়স : 60 লিঙ্গ : মহিলা	HXX8441278 ফটো উপলব্ধ	E 332 নাম : ওম বাঃ ছেত্ৰী পিতাৰ নাম : ডম্বৰ ঘৰ নং : ১৭৩ বয়স : 52 লিঙ্গ : পুৰুষ	HXX8441290 ফটো উপলব্ধ	333 নাম : গীতা ছেত্ৰী স্বামীৰ নাম : ওম বাঃ ছেত্ৰী ঘৰ নং : ১৭৩ বয়স : 50 লিঙ্গ : মহিলা	HXX8441336 ফটো উপলব্ধ
334 নাম : লাল বাঃ ছেত্ৰী পিতাৰ নাম : ডম্বৰ বাহাদুৰ ছেত্ৰী ঘৰ নং : ১৭৩ বয়স : 50 লিঙ্গ : পুৰুষ	HXX8441303 ফটো উপলব্ধ	335 নাম : সীতা ছেত্ৰী স্বামীৰ নাম : লাল বাঃ ঘৰ নং : ১৭৩ বয়স : 47 লিঙ্গ : মহিলা	HXX8441347 ফটো উপলব্ধ	336 নাম : ললিত ছেত্ৰী পিতাৰ নাম : ডম্বৰ ঘৰ নং : ১৭৩ বয়স : 47 লিঙ্গ : পুৰুষ	HXX8441314 ফটো উপলব্ধ
337 নাম : ভক্ত বাঃ ছেত্ৰী পিতাৰ নাম : ডম্বৰ বাঃ ঘৰ নং : ১৭৩ বয়স : 45 লিঙ্গ : পুৰুষ	HXX8441325 ফটো উপলব্ধ	S 338 নাম : ভগী মায়া ছেত্ৰী পিতাৰ নাম : ডম্বৰ বাঃ ছেত্ৰী ঘৰ নং : ১৭৩ বয়স : 43 লিঙ্গ : মহিলা	HXX8441358 ফটো উপলব্ধ	339 নাম : বেদো মায়া ছেত্ৰী স্বামীৰ নাম : ভক্তবাহাদুৰ ছেত্ৰী ঘৰ নং : ১৭৩ বয়স : 41 লিঙ্গ : মহিলা	HXX8441381 ফটো উপলব্ধ
340 নাম : ইবৰাজ ছেত্ৰী পিতাৰ নাম : ডম্বৰ বাহাদুৰ ছেত্ৰী ঘৰ নং : ১৭৩ বয়স : 40 লিঙ্গ : পুৰুষ	HXX8441369 ফটো উপলব্ধ	341 নাম : নিচা ছেত্ৰী স্বামীৰ নাম : ললিত ছেত্ৰী ঘৰ নং : ১৭৩ বয়স : 40 লিঙ্গ : মহিলা	HXX8441370 ফটো উপলব্ধ	342 নাম : বুপন ছেত্ৰী পিতাৰ নাম : লাল বাহাদুৰ ছেত্ৰী ঘৰ নং : 173 বয়স : 24 লিঙ্গ : পুৰুষ	HXX1580828 ফটো উপলব্ধ
343 নাম : জয়া ছেত্ৰী স্বামীৰ নাম : শাম বাহাদুৰ ছেত্ৰী ঘৰ নং : 173 বয়স : 23 লিঙ্গ : মহিলা	HXX1403237 ফটো উপলব্ধ	344 নাম : চুৰজ ওম বাহাদুৰ ছেত্ৰী মাতৃৰ নাম : গীতা ছেত্ৰী ঘৰ নং : 173 বয়স : 23 লিঙ্গ : পুৰুষ	HXX1580679 ফটো উপলব্ধ	345 নাম : নিতা দেবী ছেত্ৰী স্বামীৰ নাম : ইবৰাজ ছেত্ৰী ঘৰ নং : 173 বয়স : 23 লিঙ্গ : মহিলা	HXX1606953 ফটো উপলব্ধ
346 নাম : লোক বাঃ ছেত্ৰী পিতাৰ নাম : চমচেৰ বাহাদুৰ ছেত্ৰী ঘৰ নং : ১৭৪ বয়স : 55 লিঙ্গ : পুৰুষ	HXX8441450 ফটো উপলব্ধ	347 নাম : নাৰায়ন ছেত্ৰী পিতাৰ নাম : চমশ্বেৰ বাঃ ঘৰ নং : ১৭৪ বয়স : 49 লিঙ্গ : পুৰুষ	HXX8441416 ফটো উপলব্ধ	348 নাম : অঞ্জু ছেত্ৰী স্বামীৰ নাম : নাৰায়ন ছেত্ৰী ঘৰ নং : ১৭৪ বয়স : 46 লিঙ্গ : মহিলা	HXX8441427 ফটো উপলব্ধ
349 নাম : বাজু ছেত্ৰী পিতাৰ নাম : চমচেৰ বাহাদুৰ ছেত্ৰী ঘৰ নং : ১৭৪ বয়স : 45 লিঙ্গ : পুৰুষ	HXX8441438 ফটো উপলব্ধ	S 350 নাম : দুৰ্গামায়া ছেত্ৰী পিতাৰ নাম : চমচেৰ ছেত্ৰী ঘৰ নং : ১৭৪ বয়স : 41 লিঙ্গ : মহিলা	HXX8441449 ফটো উপলব্ধ	351 নাম : প্ৰকাশ ছেত্ৰী পিতাৰ নাম : চমশ্বেৰ ছেত্ৰী ঘৰ নং : ১৭৪ বয়স : 37 লিঙ্গ : পুৰুষ	HXX1816995 ফটো উপলব্ধ
352 নাম : অম্বিকা ছেত্ৰী স্বামীৰ নাম : বাজু ছেত্ৰী ঘৰ নং : ১৭৪ বয়স : 36 লিঙ্গ : মহিলা	HXX8443683 ফটো উপলব্ধ	353 নাম : ছবা ছেত্ৰী স্বামীৰ নাম : প্ৰকাশ ছেত্ৰী ঘৰ নং : ১৭৪ বয়স : 31 লিঙ্গ : মহিলা	HXX0054676 ফটো উপলব্ধ	# 354 নাম : অনপ ছেত্ৰী পিতাৰ নাম : লোক বাহাদুৰ ছেত্ৰী ঘৰ নং : ২১৭ বয়স : 31 লিঙ্গ : পুৰুষ	HXX0248716 ফটো উপলব্ধ
S 355 নাম : মনিকা ছেত্ৰী পিতাৰ নাম : লোক বাহাদুৰ ছেত্ৰী ঘৰ নং : ১৭৪ বয়স : 25 লিঙ্গ : মহিলা	HXX0445494 ফটো উপলব্ধ	356 নাম : বিনদ ছেত্ৰী পিতাৰ নাম : নাৰায়ণ ছেত্ৰী ঘৰ নং : 174 বয়স : 23 লিঙ্গ : পুৰুষ	HXX1714591 ফটো উপলব্ধ	357 নাম : বমেশ ছেত্ৰী পিতাৰ নাম : নাৰায়ন ছেত্ৰী ঘৰ নং : 174 বয়স : 23 লিঙ্গ : পুৰুষ	PSO0065219 ফটো উপলব্ধ
S 358 নাম : পদ্মা ছেত্ৰী পিতাৰ নাম : লোক বাহাদুৰ ছেত্ৰী ঘৰ নং : 174 বয়স : 21 লিঙ্গ : মহিলা	PSO0041459 ফটো উপলব্ধ	359 নাম : শত্ৰুঘ্ন দাহাল পিতাৰ নাম : লীলানাথ ঘৰ নং : ১৭৬ বয়স : 48 লিঙ্গ : পুৰুষ	HXX8441518 ফটো উপলব্ধ	360 নাম : সুশিলা দাহাল স্বামীৰ নাম : শত্ৰুঘ্ন দাহাল ঘৰ নং : ১৭৬ বয়স : 37 লিঙ্গ : মহিলা	HXX1817067 ফটো উপলব্ধ

361 নাম : চন্দ্ৰ বাঃ ৰায় পিতাৰ নাম: বম বাঃ ঘৰ নং : ১৭৭ বয়স : 60 লিঙ্গ : পুৰুষ	HXX8441541 ফটো উপলব্ধ	362 নাম : গনেশ ৰায় পিতাৰ নাম: বম বাঃ ঘৰ নং : ১৭৭ বয়স : 56 লিঙ্গ : পুৰুষ	HXX8441552 ফটো উপলব্ধ	363 নাম : ধন বাঃ ৰায় পিতাৰ নাম: বম বাঃ ঘৰ নং : ১৭৭ বয়স : 52 লিঙ্গ : পুৰুষ	HXX8441563 ফটো উপলব্ধ
364 নাম : ৰীতিকা ৰাই স্বামীৰ নাম: গণেশ ৰাই ঘৰ নং : 177 বয়স : 45 লিঙ্গ : মহিলা	HXX0512368 ফটো উপলব্ধ	365 নাম : গকুল বাঃ ছেত্ৰী পিতাৰ নাম: নৰ বাঃ ঘৰ নং : ১৭৮ বয়স : 88 লিঙ্গ : পুৰুষ	HXX8441585 ফটো উপলব্ধ	366 নাম : জগমায়া ছেত্ৰী স্বামীৰ নাম: গকুল ঘৰ নং : ১৭৮ বয়স : 78 লিঙ্গ : মহিলা	HXX8441596 ফটো উপলব্ধ
367 নাম : কৃষ্ণ বাঃ ছেত্ৰী পিতাৰ নাম: গকুল ঘৰ নং : ১৭৮ বয়স : 52 লিঙ্গ : পুৰুষ	HXX8441609 ফটো উপলব্ধ	368 নাম : মীনা কুমাৰি ছেত্ৰী স্বামীৰ নাম: কৃষ্ণ বাঃ ছেত্ৰী ঘৰ নং : ১৭৮ বয়স : 50 লিঙ্গ : মহিলা	HXX8441610 ফটো উপলব্ধ	369 নাম : ৰাম কুমাৰ ছেত্ৰী পিতাৰ নাম: কৃষ্ণ বাহাদুৰ ছেত্ৰী ঘৰ নং : ১৭৮ বয়স : 30 লিঙ্গ : পুৰুষ	HXX1816893 ফটো উপলব্ধ
370 নাম : দীপা ছেত্ৰী পিতাৰ নাম: কৃষ্ণ বাহাদুৰ ছেত্ৰী ঘৰ নং : 178 বয়স : 29 লিঙ্গ : মহিলা	HXX0522383 ফটো উপলব্ধ	371 নাম : ৰশনা ছেত্ৰী স্বামীৰ নাম: ৰাম কুমাৰ ছেত্ৰী ঘৰ নং : 178 বয়স : 28 লিঙ্গ : মহিলা	HXX1879451 ফটো উপলব্ধ	372 নাম : বিক্রম ছেত্ৰী পিতাৰ নাম: কৃষ্ণ বাহাদুৰ ছেত্ৰী ঘৰ নং : 178 বয়স : 22 লিঙ্গ : পুৰুষ	PSO0086827 ফটো উপলব্ধ
373 নাম : চুৰামনি ছেত্ৰী পিতাৰ নাম: নৰ বাঃ ঘৰ নং : ১৭৯ বয়স : 72 লিঙ্গ : পুৰুষ	HXX8441621 ফটো উপলব্ধ	374 নাম : ৰাধিকা ছেত্ৰী স্বামীৰ নাম: চুৰামনি ছেত্ৰী ঘৰ নং : ১৭৯ বয়স : 67 লিঙ্গ : মহিলা	HXX8441632 ফটো উপলব্ধ	375 নাম : দীলিপ ছেত্ৰী পিতাৰ নাম: চুৰামনি ছেত্ৰী ঘৰ নং : ১৭৯ বয়স : 46 লিঙ্গ : পুৰুষ	HXX8441643 ফটো উপলব্ধ
376 নাম : গোপাল ছেত্ৰী পিতাৰ নাম: চুৰামনি ছেত্ৰী ঘৰ নং : ১৭৯ বয়স : 44 লিঙ্গ : পুৰুষ	HXX8441654 ফটো উপলব্ধ	377 নাম : জন ছেত্ৰী পিতাৰ নাম: চুৰামনি ছেত্ৰী ঘৰ নং : ১৭৯ বয়স : 42 লিঙ্গ : পুৰুষ	HXX8441665 ফটো উপলব্ধ	378 নাম : শাৰদা ছেত্ৰী স্বামীৰ নাম: দীলিপ ছেত্ৰী ঘৰ নং : ১৭৯ বয়স : 39 লিঙ্গ : মহিলা	HXX8441676 ফটো উপলব্ধ
S 379 নাম : কমলা ছেত্ৰী স্বামীৰ নাম: গপাল ছেত্ৰী ঘৰ নং : 179 বয়স : 84 লিঙ্গ : মহিলা	HXX1368356 ফটো উপলব্ধ	E 380 নাম : বৃষ বাঃ ছেত্ৰী পিতাৰ নাম: নৰ বাঃ ঘৰ নং : ১৮০ বয়স : 90 লিঙ্গ : পুৰুষ	HXX8441687 ফটো উপলব্ধ	381 নাম : নাৰায়ন ছেত্ৰী পিতাৰ নাম: বৃষ বাঃ ঘৰ নং : ১৮০ বয়স : 49 লিঙ্গ : পুৰুষ	HXX8441701 ফটো উপলব্ধ
382 নাম : ছুৰিমায়া ছেত্ৰী স্বামীৰ নাম: নাৰায়ন ছেত্ৰী ঘৰ নং : ১৮০ বয়স : 47 লিঙ্গ : মহিলা	HXX8441712 ফটো উপলব্ধ	383 নাম : জোনাকী ছেত্ৰী স্বামীৰ নাম: ৰুদ্ৰ বাহাদুৰ কাৰ্কী ঘৰ নং : 180 বয়স : 46 লিঙ্গ : মহিলা	HXX1453208 ফটো উপলব্ধ	384 নাম : ৰুদ্ৰ বাহাদুৰ কাৰ্কী পিতাৰ নাম: গবিন্দ কাৰ্কী ঘৰ নং : 180 বয়স : 43 লিঙ্গ : পুৰুষ	HXX1453216 ফটো উপলব্ধ
385 নাম : অৰুন ছেত্ৰী পিতাৰ নাম: নাৰায়ন ছেত্ৰী ঘৰ নং : 180 বয়স : 24 লিঙ্গ : পুৰুষ	PSO0087304 ফটো উপলব্ধ	386 নাম : দুৰ্গা বাঃ ছেত্ৰী পিতাৰ নাম: কৃষ্ণ বাঃ ছেত্ৰী ঘৰ নং : ১৮১ বয়স : 54 লিঙ্গ : পুৰুষ	HXX8441745 ফটো উপলব্ধ	387 নাম : কমলা ছেত্ৰী স্বামীৰ নাম: দুৰ্গা বাঃ ঘৰ নং : ১৮১ বয়স : 52 লিঙ্গ : মহিলা	HXX8441756 ফটো উপলব্ধ
388 নাম : ভীস্ম ছেত্ৰী পিতাৰ নাম: হেৰ বাঃ ঘৰ নং : ১৮১ বয়স : 50 লিঙ্গ : পুৰুষ	HXX8441767 ফটো উপলব্ধ	389 নাম : জান দেৱী ছেত্ৰী স্বামীৰ নাম: ভীস্ম ছেত্ৰী ঘৰ নং : ১৮১ বয়স : 48 লিঙ্গ : মহিলা	HXX8441778 ফটো উপলব্ধ	390 নাম : ৰাজেন ছেত্ৰী পিতাৰ নাম: দুৰ্গা চেত্ৰী ঘৰ নং : ১৮১ বয়স : 32 লিঙ্গ : পুৰুষ	HXX8443332 ফটো উপলব্ধ

বিধানসভা সমষ্টিৰ নম্বৰ আৰু নাম : 81-শদিয়া
অংশৰ নম্বৰ আৰু নাম : 1-কপাহতলী গাঁও (অংশ)

391 নাম : পূৰ্ণ ছেত্ৰী পিতাৰ নাম: দুৰ্গা ছেত্ৰী ঘৰ নং : ১৮১ বয়স : 28 লিঙ্গ : পুৰুষ	HXX0251959 ফটো উপলব্ধ	392 নাম : নাৰায়নী দেবী স্বামীৰ নাম: বাৰ্জেন ছেত্ৰী ঘৰ নং : 181 বয়স : 28 লিঙ্গ : মহিলা	PSO0125757 ফটো উপলব্ধ	393 নাম : বুদ্ধিনী ছেত্ৰী স্বামীৰ নাম: পূৰ্ণ ছেত্ৰী ঘৰ নং : 181 বয়স : 25 লিঙ্গ : মহিলা	PSO0126144 ফটো উপলব্ধ
394 নাম : পূৰ্ণ ছেত্ৰী পিতাৰ নাম: ভিশা ছেত্ৰী ঘৰ নং : 181 বয়স : 23 লিঙ্গ : পুৰুষ	HXX1431659 ফটো উপলব্ধ	395 নাম : চনক বাঃ ছেত্ৰী পিতাৰ নাম: হোম বাঃ ঘৰ নং : ১৮২ বয়স : 67 লিঙ্গ : পুৰুষ	HXX8441789 ফটো উপলব্ধ	396 নাম : গোমামায়া ছেত্ৰী স্বামীৰ নাম: চনক বাঃ ছেত্ৰী ঘৰ নং : ১৮২ বয়স : 62 লিঙ্গ : মহিলা	HXX8441790 ফটো উপলব্ধ
397 নাম : বাধিকা ছেত্ৰী পিতাৰ নাম: হোমবাহাদুৰ ছেত্ৰী ঘৰ নং : ১৮২ বয়স : 55 লিঙ্গ : মহিলা	HXX8441869 ফটো উপলব্ধ	398 নাম : প্ৰেম বাঃ ছেত্ৰী পিতাৰ নাম: হোম বাঃ ঘৰ নং : ১৮২ বয়স : 52 লিঙ্গ : পুৰুষ	HXX8441814 ফটো উপলব্ধ	399 নাম : বেখা ছেত্ৰী স্বামীৰ নাম: সিতা বাম ছেত্ৰী ঘৰ নং : 182 বয়স : 50 লিঙ্গ : মহিলা	HXX1267160 ফটো উপলব্ধ
400 নাম : সীতাৰাম ছেত্ৰী পিতাৰ নাম: হোম বাঃ ঘৰ নং : ১৮২ বয়স : 49 লিঙ্গ : পুৰুষ	HXX8441836 ফটো উপলব্ধ	401 নাম : হীৰা দেবী ছেত্ৰী স্বামীৰ নাম: প্ৰেম বাঃ ছেত্ৰী ঘৰ নং : ১৮২ বয়স : 47 লিঙ্গ : মহিলা	HXX8441825 ফটো উপলব্ধ	S 402 নাম : শোভা ছেত্ৰী পিতাৰ নাম: চনক বাঃ ছেত্ৰী ঘৰ নং : ১৮২ বয়স : 40 লিঙ্গ : মহিলা	HXX8441858 ফটো উপলব্ধ
403 নাম : আকাশ ছেত্ৰী পিতাৰ নাম: চনাকী বাহাদুৰ ছেত্ৰী ঘৰ নং : 182 বয়স : 23 লিঙ্গ : পুৰুষ	PSO0087320 ফটো উপলব্ধ	404 নাম : বাম বাহাদুৰ ছেত্ৰী পিতাৰ নাম: যুদ্ধ ঘৰ নং : ১৮৩ বয়স : 57 লিঙ্গ : পুৰুষ	HXX8441870 ফটো উপলব্ধ	405 নাম : মিনা কুমাৰী ছেত্ৰী স্বামীৰ নাম: বাম বাহাদুৰ ছেত্ৰী ঘৰ নং : ১৮৩ বয়স : 54 লিঙ্গ : মহিলা	HXX8441881 ফটো উপলব্ধ
406 নাম : বঞ্জিত ছেত্ৰী পিতাৰ নাম: বাম বাহাদুৰ ছেত্ৰী ঘৰ নং : ১৮৩ বয়স : 33 লিঙ্গ : পুৰুষ	HXX8441905 ফটো উপলব্ধ	407 নাম : মমিতা ছেত্ৰী পিতাৰ নাম: বামবাহাদুৰ ছেত্ৰী ঘৰ নং : ১৮৩ বয়স : 33 লিঙ্গ : মহিলা	HXX8441892 ফটো উপলব্ধ	408 নাম : সাৰদা কুমাৰী শৰ্মা স্বামীৰ নাম: বঞ্জিত ছেত্ৰী ঘৰ নং : 183 বয়স : 31 লিঙ্গ : মহিলা	PSO0086843 ফটো উপলব্ধ
409 নাম : সাৰদাদেবী মালাহ স্বামীৰ নাম: বানাবসী ঘৰ নং : ১৮৪ বয়স : 67 লিঙ্গ : মহিলা	HXX8441916 ফটো উপলব্ধ	410 নাম : বাৰ্জেশ মালাহ পিতাৰ নাম: বানাবসী ঘৰ নং : ১৮৪ বয়স : 46 লিঙ্গ : পুৰুষ	HXX8441927 ফটো উপলব্ধ	411 নাম : শীলা দেবী মালাহ স্বামীৰ নাম: বাৰ্জেশ ঘৰ নং : ১৮৪ বয়স : 46 লিঙ্গ : মহিলা	HXX8441983 ফটো উপলব্ধ
412 নাম : মহেশ মালাহ পিতাৰ নাম: বানাবসী ঘৰ নং : ১৮৪ বয়স : 44 লিঙ্গ : পুৰুষ	HXX8441938 ফটো উপলব্ধ	413 নাম : সুনয়না মালাহ স্বামীৰ নাম: মহেশ মালাহ ঘৰ নং : ১৮৪ বয়স : 44 লিঙ্গ : মহিলা	HXX8441972 ফটো উপলব্ধ	414 নাম : নৰেশ মালাহ পিতাৰ নাম: বানাবসী ঘৰ নং : ১৮৪ বয়স : 42 লিঙ্গ : পুৰুষ	HXX8441949 ফটো উপলব্ধ
415 নাম : মুন্না মালাহ পিতাৰ নাম: বানাবসী ঘৰ নং : ১৮৪ বয়স : 41 লিঙ্গ : পুৰুষ	HXX8441950 ফটো উপলব্ধ	416 নাম : ছনিয়া মাল্লাহ স্বামীৰ নাম: নৰেশ মাল্লাহ ঘৰ নং : ১৮৪ বয়স : 38 লিঙ্গ : মহিলা	HXX0398446 ফটো উপলব্ধ	417 নাম : বুনা মাল্লাহ পিতাৰ নাম: বানাবসী ঘৰ নং : ১৮৪ বয়স : 32 লিঙ্গ : পুৰুষ	HXX8441961 ফটো উপলব্ধ
418 নাম : নীসিতা মালা স্বামীৰ নাম: মুন্না মালাহ ঘৰ নং : ১৮৪ বয়স : 31 লিঙ্গ : মহিলা	HXX0219824 ফটো উপলব্ধ	419 নাম : গীতা মাল্লাহ মাতৃৰ নাম: সন্ধ্যা মাল্লাহ ঘৰ নং : ১৮৪ বয়স : 30 লিঙ্গ : মহিলা	HXX1846237 ফটো উপলব্ধ	420 নাম : উৰ্মিলা মাৰি স্বামীৰ নাম: বুনা মাল্লাহ ঘৰ নং : 184 বয়স : 29 লিঙ্গ : মহিলা	JSP0000133 ফটো উপলব্ধ

বিধানসভা সমষ্টিৰ নম্বৰ আৰু নাম : 81-শদিয়া
অংশৰ নম্বৰ আৰু নাম : 1-কপাহতলী গাঁও (অংশ)

# 421 নাম : কৰ্ণ বাঃ ছেত্ৰী পিতাৰ নাম: চক্ৰ বাঃ ঘৰ নং : ১৮৫ বয়স : 68 লিঙ্গ : পুৰুষ	HXX8441994 ফটো উপলব্ধ	# 422 নাম : অমতা মায়ী ছেত্ৰী স্বামীৰ নাম: কৰ্ণ বাঃ ঘৰ নং : ১৮৫ বয়স : 63 লিঙ্গ : মহিলা	HXX8442000 ফটো উপলব্ধ	423 নাম : ডম্বৰ বাহদুৰ ছেত্ৰী পিতাৰ নাম: কৰ্ণ বাহাদুৰ ছেত্ৰী ঘৰ নং : ১৮৫ বয়স : 44 লিঙ্গ : পুৰুষ	HXX8442011 ফটো উপলব্ধ
424 নাম : গনেশ ছেত্ৰী পিতাৰ নাম: কৰ্ণ বাহাদুৰ ছেত্ৰী ঘৰ নং : ১৮৫ বয়স : 41 লিঙ্গ : পুৰুষ	HXX0398412 ফটো উপলব্ধ	S 425 নাম : শিৱ ছেত্ৰী পিতাৰ নাম: কৰ্ণ বাহাদুৰ ছেত্ৰী ঘৰ নং : ১৮৫ বয়স : 40 লিঙ্গ : পুৰুষ	HXX8442033 ফটো উপলব্ধ	426 নাম : রেখামনী ছেত্ৰী স্বামীৰ নাম: ডম্বৰ বাহাদুৰ ছেত্ৰী ঘৰ নং : ১৮৫ বয়স : 37 লিঙ্গ : মহিলা	HXX8443649 ফটো উপলব্ধ
S 427 নাম : নিৰ্মলা ছেত্ৰী স্বামীৰ নাম: শিৱ ছেত্ৰী ঘৰ নং : ১৮৫ বয়স : 81 লিঙ্গ : মহিলা	HXX0444828 ফটো উপলব্ধ	428 নাম : তাৰা ছেত্ৰী স্বামীৰ নাম: গনেশ ছেত্ৰী ঘৰ নং : ১৮৫ বয়স : 30 লিঙ্গ : মহিলা	HXX1362763 ফটো উপলব্ধ	429 নাম : কৈলাশ ছেত্ৰী পিতাৰ নাম: কৰ্ণ বাহাদুৰ ছেত্ৰী ঘৰ নং : ১৮৫ বয়স : 30 লিঙ্গ : পুৰুষ	HXX8443365 ফটো উপলব্ধ
430 নাম : কাজল ছেত্ৰী স্বামীৰ নাম: কৈলাশ ছেত্ৰী ঘৰ নং : 185 বয়স : 26 লিঙ্গ : মহিলা	PSO0029082 ফটো উপলব্ধ	431 নাম : জবৰ বাহাদুৰ ছেত্ৰী পিতাৰ নাম: চক্ৰ বাহাদুৰ ছেত্ৰী ঘৰ নং : ১৮৬ বয়স : 75 লিঙ্গ : পুৰুষ	HXX8442044 ফটো উপলব্ধ	432 নাম : চন্দ্ৰমায়ী ছেত্ৰী স্বামীৰ নাম: জবৰ বাঃ ঘৰ নং : ১৮৬ বয়স : 67 লিঙ্গ : মহিলা	HXX8442055 ফটো উপলব্ধ
433 নাম : দেবী বাঃ ছেত্ৰী পিতাৰ নাম: জবৰ বাঃ ঘৰ নং : ১৮৬ বয়স : 44 লিঙ্গ : পুৰুষ	HXX8442077 ফটো উপলব্ধ	434 নাম : টেক বাঃ ছেত্ৰী পিতাৰ নাম: জবৰ বাহাদুৰ ছেত্ৰী ঘৰ নং : ১৮৬ বয়স : 41 লিঙ্গ : পুৰুষ	HXX8442088 ফটো উপলব্ধ	435 নাম : মেনকা ছেত্ৰী স্বামীৰ নাম: দেবী বাহাদুৰ ছেত্ৰী ঘৰ নং : ১৮৬ বয়স : 32 লিঙ্গ : মহিলা	HXX8442099 ফটো উপলব্ধ
436 নাম : বিমলা ছেত্ৰী স্বামীৰ নাম: টেক বাহাদুৰ ছেত্ৰী ঘৰ নং : ১৮৬ বয়স : 30 লিঙ্গ : মহিলা	HXX0403196 ফটো উপলব্ধ	437 নাম : নৰ বাঃ ছেত্ৰী পিতাৰ নাম: চন্দ্ৰ বাঃ ঘৰ নং : ১৮৭ বয়স : 80 লিঙ্গ : পুৰুষ	HXX8442113 ফটো উপলব্ধ	E 438 নাম : ডম্বৰ কুমারী ছেত্ৰী স্বামীৰ নাম: নৰ বাঃ ঘৰ নং : ১৮৭ বয়স : 74 লিঙ্গ : মহিলা	HXX8442124 ফটো উপলব্ধ
439 নাম : হৰি বাঃ ছেত্ৰী পিতাৰ নাম: নৰ বাঃ ঘৰ নং : ১৮৭ বয়স : 52 লিঙ্গ : পুৰুষ	HXX8442157 ফটো উপলব্ধ	S 440 নাম : ৰাম বাঃ ছেত্ৰী পিতাৰ নাম: নৰ বাঃ ঘৰ নং : ১৮৭ বয়স : 50 লিঙ্গ : পুৰুষ	HXX8442179 ফটো উপলব্ধ	S 441 নাম : পূৰ্ণিমা ছেত্ৰী স্বামীৰ নাম: ৰাম বাঃ ছেত্ৰী ঘৰ নং : ১৮৭ বয়স : 47 লিঙ্গ : মহিলা	HXX8442180 ফটো উপলব্ধ
442 নাম : সংগীতা ছেত্ৰী স্বামীৰ নাম: হৰি বাঃ ছেত্ৰী ঘৰ নং : ১৮৭ বয়স : 47 লিঙ্গ : মহিলা	HXX8442168 ফটো উপলব্ধ	443 নাম : সীতাৰাম ছেত্ৰী পিতাৰ নাম: নৰ বাঃ ঘৰ নং : ১৮৭ বয়স : 41 লিঙ্গ : পুৰুষ	HXX8442204 ফটো উপলব্ধ	444 নাম : সুদীপ ছেত্ৰী পিতাৰ নাম: নৰ বাহাদুৰ ছেত্ৰী ঘৰ নং : ১৮৭ বয়স : 38 লিঙ্গ : পুৰুষ	HXX0059337 ফটো উপলব্ধ
445 নাম : শিৱ বাহাদুৰ ছেত্ৰী পিতাৰ নাম: নৰ বাহাদুৰ ছেত্ৰী ঘৰ নং : ১৮৭ বয়স : 32 লিঙ্গ : পুৰুষ	HXX8442102 ফটো উপলব্ধ	S 446 নাম : ললিত ছেত্ৰী পিতাৰ নাম: ৰাম বাহাদুৰ ছেত্ৰী ঘৰ নং : 187 বয়স : 24 লিঙ্গ : পুৰুষ	HXX1567684 ফটো উপলব্ধ	S 447 নাম : বিজয় ছেত্ৰী পিতাৰ নাম: ৰাম বাহাদুৰ ছেত্ৰী ঘৰ নং : 187 বয়স : 23 লিঙ্গ : পুৰুষ	PSO0018531 ফটো উপলব্ধ
448 নাম : কৃষ্ণ বাহাদুৰ ছেত্ৰী পিতাৰ নাম: বাৰী বাহাদুৰ ছেত্ৰী ঘৰ নং : ১৮৮ বয়স : 84 লিঙ্গ : পুৰুষ	HXX8442215 ফটো উপলব্ধ	449 নাম : গঙ্গামায়ী ছেত্ৰী স্বামীৰ নাম: কৃষ্ণ বাঃ ছেত্ৰী ঘৰ নং : ১৮৮ বয়স : 72 লিঙ্গ : মহিলা	HXX8442226 ফটো উপলব্ধ	450 নাম : ৰাম কুমাৰ ছেত্ৰী পিতাৰ নাম: কৃষ্ণ বাহাদুৰ ছেত্ৰী ঘৰ নং : ১৮৮ বয়স : 47 লিঙ্গ : পুৰুষ	HXX8442237 ফটো উপলব্ধ

451 নাম : অৰ্জুন ছেত্ৰী পিতাৰ নাম: কৃষ্ণ বাহাদুৰ ছেত্ৰী ঘৰ নং : 1৮৮ বয়স : 41 লিঙ্গ : পুৰুষ	HXX8442259 ফটো উপলব্ধ	452 নাম : সোমা দেৱী ছেত্ৰী স্বামীৰ নাম: অৰ্জুন ছেত্ৰী ঘৰ নং : 188 বয়স : 41 লিঙ্গ : মহিলা	PSO0039354 ফটো উপলব্ধ	453 নাম : বুপা ছেত্ৰী স্বামীৰ নাম: বাম কুমাৰ ছেত্ৰী ঘৰ নং : 1৮৮ বয়স : 40 লিঙ্গ : মহিলা	HXX8440968 ফটো উপলব্ধ
S 454 নাম : ভগতীমায়া ছেত্ৰী স্বামীৰ নাম: অৰ্জুন ছেত্ৰী ঘৰ নং : 1৮৮ বয়স : 34 লিঙ্গ : মহিলা	HXX0253708 ফটো উপলব্ধ	# 455 নাম : বিনীতা দেৱনাথ স্বামীৰ নাম: দিনেশ দেবনাথ ঘৰ নং : 1৪৪ বয়স : 30 লিঙ্গ : মহিলা	HXX0253807 ফটো উপলব্ধ	456 নাম : লক্ষ্মন ছেত্ৰী পিতাৰ নাম: কৃষ্ণ বাঃ ঘৰ নং : 1৮৯ বয়স : 66 লিঙ্গ : পুৰুষ	HXX8442260 ফটো উপলব্ধ
457 নাম : বমেশ ছেত্ৰী পিতাৰ নাম: চন্দ্ৰ বাহাদুৰ ছেত্ৰী ঘৰ নং : 189 বয়স : 44 লিঙ্গ : পুৰুষ	HXX1391101 ফটো উপলব্ধ	# 458 নাম : নিতুমনি ছেত্ৰী স্বামীৰ নাম: জিত বাহাদুৰ ছেত্ৰী ঘৰ নং : 1৫৯ বয়স : 39 লিঙ্গ : মহিলা	HXX8442282 ফটো উপলব্ধ	459 নাম : বামকুমাৰ ছেত্ৰী পিতাৰ নাম: লক্ষ্মন ছেত্ৰী ঘৰ নং : 1৮৯ বয়স : 38 লিঙ্গ : পুৰুষ	HXX8442293 ফটো উপলব্ধ
460 নাম : জানকী ছেত্ৰী স্বামীৰ নাম: বমেশ ছেত্ৰী ঘৰ নং : 189 বয়স : 38 লিঙ্গ : মহিলা	HXX1368711 ফটো উপলব্ধ	461 নাম : সিতা ছেত্ৰী স্বামীৰ নাম: বাম কুমাৰ ছেত্ৰী ঘৰ নং : 1৮৯ বয়স : 34 লিঙ্গ : মহিলা	HXX8442306 ফটো উপলব্ধ	462 নাম : বিজয় ছেত্ৰী পিতাৰ নাম: লক্ষ্মন ছেত্ৰী ঘৰ নং : 1৮৯ বয়স : 29 লিঙ্গ : পুৰুষ	HXX0059808 ফটো উপলব্ধ
463 নাম : উশা ছেত্ৰী স্বামীৰ নাম: ধন বাহাদুৰ ছেত্ৰী ঘৰ নং : 189 বয়স : 27 লিঙ্গ : মহিলা	HXX1331826 ফটো উপলব্ধ	464 নাম : বেখা ছেত্ৰী স্বামীৰ নাম: বিজয় ছেত্ৰী ঘৰ নং : 189 বয়স : 24 লিঙ্গ : মহিলা	PSO0086876 ফটো উপলব্ধ	E 465 নাম : বন্দী ছেত্ৰী পিতাৰ নাম: কৃষ্ণ বাঃ ছেত্ৰী ঘৰ নং : 1৯০ বয়স : 66 লিঙ্গ : পুৰুষ	HXX8442328 ফটো উপলব্ধ
# 466 নাম : মনোমায়া ছেত্ৰী স্বামীৰ নাম: বদ্রী ছেত্ৰী ঘৰ নং : 1৯০ বয়স : 52 লিঙ্গ : মহিলা	HXX8442339 ফটো উপলব্ধ	467 নাম : জীবন ছেত্ৰী পিতাৰ নাম: বদ্রী ছেত্ৰী ঘৰ নং : 1৯০ বয়স : 33 লিঙ্গ : পুৰুষ	HXX8442317 ফটো উপলব্ধ	468 নাম : বাশী দাস পিতাৰ নাম: নিধন দাস ঘৰ নং : 1৯1 বয়স : 77 লিঙ্গ : পুৰুষ	HXX8442340 ফটো উপলব্ধ
469 নাম : শান্তি ৰাণী দাস স্বামীৰ নাম: বাশী দাস ঘৰ নং : 1৯1 বয়স : 71 লিঙ্গ : মহিলা	HXX8442351 ফটো উপলব্ধ	470 নাম : অজিত দাস পিতাৰ নাম: বাশী দাস ঘৰ নং : 1৯1 বয়স : 45 লিঙ্গ : পুৰুষ	HXX8442373 ফটো উপলব্ধ	471 নাম : সাজিত দাস পিতাৰ নাম: বাশী দাস ঘৰ নং : 1৯1 বয়স : 42 লিঙ্গ : পুৰুষ	HXX8442384 ফটো উপলব্ধ
472 নাম : মাধবে দাস স্বামীৰ নাম: সাজিত দাস ঘৰ নং : 191 বয়স : 32 লিঙ্গ : মহিলা	PSO0098160 ফটো উপলব্ধ	473 নাম : ফুলেশ্বৰী দাস স্বামীৰ নাম: অজিত দাস ঘৰ নং : 1৯1 বয়স : 29 লিঙ্গ : মহিলা	HXX0255539 ফটো উপলব্ধ	474 নাম : ৰতিলাল দাস পিতাৰ নাম: মতিলাল ঘৰ নং : 1৯২ বয়স : 67 লিঙ্গ : পুৰুষ	HXX8442395 ফটো উপলব্ধ
475 নাম : বিন্দাবালা দাস স্বামীৰ নাম: ৰতিলাল দাস ঘৰ নং : 1৯২ বয়স : 57 লিঙ্গ : মহিলা	HXX8442408 ফটো উপলব্ধ	476 নাম : সুবদ দাস পিতাৰ নাম: ৰতিলাল দাস ঘৰ নং : 1৯২ বয়স : 34 লিঙ্গ : পুৰুষ	HXX0062679 ফটো উপলব্ধ	477 নাম : সুমিত্ৰা দাস স্বামীৰ নাম: সুবুধ দাস ঘৰ নং : 192 বয়স : 28 লিঙ্গ : মহিলা	HXX1437037 ফটো উপলব্ধ
478 নাম : কৃষ্ণমায়া লোহাৰ স্বামীৰ নাম: মতিলাল লোহাৰ ঘৰ নং : 1৯৩ বয়স : 79 লিঙ্গ : মহিলা	HXX8442431 ফটো উপলব্ধ	479 নাম : ৰাজকুমাৰ লোহাৰ পিতাৰ নাম: মতিলাল লোহাৰ ঘৰ নং : 1৯৩ বয়স : 48 লিঙ্গ : পুৰুষ	HXX8442442 ফটো উপলব্ধ	480 নাম : কাল সিং লোহাৰ পিতাৰ নাম: মতিলাল লোহাৰ ঘৰ নং : 1৯৩ বয়স : 44 লিঙ্গ : পুৰুষ	HXX8442464 ফটো উপলব্ধ

481 নাম : দীপা লোহাৰ স্বামীৰ নাম : ৰাজকুমাৰ লোহাৰ ঘৰ নং : ১৯৩ বয়স : 44 লিঙ্গ : মহিলা	HXX8442453 ফটো উপলব্ধ	482 নাম : গৌৰী লোহাৰ স্বামীৰ নাম : কালু সিং লোহাৰ ঘৰ নং : ১৯৩ বয়স : 37 লিঙ্গ : মহিলা	HXX8443581 ফটো উপলব্ধ	E 483 নাম : মনোৰঞ্জন দাস পিতাৰ নাম : বিপ্লৱ দাস ঘৰ নং : ১৯৪ বয়স : 92 লিঙ্গ : পুৰুষ	HXX8442497 ফটো উপলব্ধ
484 নাম : ৰাজকুমাৰ দাস পিতাৰ নাম : মনোৰঞ্জন দাস ঘৰ নং : ১৯৪ বয়স : 52 লিঙ্গ : পুৰুষ	HXX8442500 ফটো উপলব্ধ	485 নাম : সুনিতা দাস স্বামীৰ নাম : ৰাজকুমাৰ দাস ঘৰ নং : ১৯৪ বয়স : 47 লিঙ্গ : মহিলা	HXX8442511 ফটো উপলব্ধ	486 নাম : ৰাজা দাস পিতাৰ নাম : ৰাজ কুমাৰ দাস ঘৰ নং : 194 বয়স : 22 লিঙ্গ : পুৰুষ	PSO0096420 ফটো উপলব্ধ
R 487 নাম : ৰাজু দাস পিতাৰ নাম : ৰাজকুমাৰ দাস ঘৰ নং : 194 বয়স : 21 লিঙ্গ : পুৰুষ	PSO0008813 ফটো উপলব্ধ	488 নাম : সমতী দাস স্বামীৰ নাম : ৰাধাকান্ত ঘৰ নং : ১৯৫ বয়স : 67 লিঙ্গ : মহিলা	HXX8442522 ফটো উপলব্ধ	489 নাম : দীপালী দাস মাতৃৰ নাম : সমতী দাস ঘৰ নং : ১৯৫ বয়স : 41 লিঙ্গ : মহিলা	HXX8443161 ফটো উপলব্ধ
E 490 নাম : সুবাসন দাস স্বামীৰ নাম : শচীন্দ্র দাস ঘৰ নং : ১৯৬ বয়স : 67 লিঙ্গ : মহিলা	HXX8442555 ফটো উপলব্ধ	491 নাম : মলান দাস পিতাৰ নাম : শচীন্দ্র দাস ঘৰ নং : ১৯৬ বয়স : 32 লিঙ্গ : পুৰুষ	HXX0064006 ফটো উপলব্ধ	492 নাম : যমুনা দাস স্বামীৰ নাম : মলান দাস ঘৰ নং : ১৯৬ বয়স : 29 লিঙ্গ : মহিলা	HXX0064048 ফটো উপলব্ধ
493 নাম : ৰবীন্দ্র দাস মাতৃৰ নাম : সুবাসন দাস ঘৰ নং : ১৯৬ বয়স : 27 লিঙ্গ : পুৰুষ	HXX0064196 ফটো উপলব্ধ	494 নাম : বিষ্ণুমায়া দাস স্বামীৰ নাম : সুখলাল ঘৰ নং : ১৯৭ বয়স : 87 লিঙ্গ : মহিলা	HXX8442566 ফটো উপলব্ধ	495 নাম : মঞ্জলী দাস স্বামীৰ নাম : সুসেন দাস ঘৰ নং : ১৯৮ বয়স : 70 লিঙ্গ : মহিলা	HXX8442588 ফটো উপলব্ধ
496 নাম : সুধন দাস পিতাৰ নাম : সুসেন দাস ঘৰ নং : ১৯৮ বয়স : 50 লিঙ্গ : পুৰুষ	HXX8442599 ফটো উপলব্ধ	497 নাম : সমন্তা দাস স্বামীৰ নাম : সুধন দাস ঘৰ নং : ১৯৮ বয়স : 47 লিঙ্গ : মহিলা	HXX8442624 ফটো উপলব্ধ	498 নাম : চিৰধন দাস পিতাৰ নাম : সুসেন দাস ঘৰ নং : ১৯৮ বয়স : 44 লিঙ্গ : পুৰুষ	HXX8442602 ফটো উপলব্ধ
S 499 নাম : শুক দাস পিতাৰ নাম : সুসেন দাস ঘৰ নং : ১৯৮ বয়স : 42 লিঙ্গ : মহিলা	HXX8442635 ফটো উপলব্ধ	S 500 নাম : কৃষ্ণধন দাস পিতাৰ নাম : সুসেন দাস ঘৰ নং : ১৯৮ বয়স : 40 লিঙ্গ : পুৰুষ	HXX8442613 ফটো উপলব্ধ	501 নাম : শিবধন দাস পিতাৰ নাম : সুসেন দাস ঘৰ নং : ১৯৮ বয়স : 33 লিঙ্গ : পুৰুষ	HXX8442646 ফটো উপলব্ধ
502 নাম : জোনমনী দাস পিতাৰ নাম : সুধন দাস ঘৰ নং : 198 বয়স : 23 লিঙ্গ : মহিলা	HXX1456177 ফটো উপলব্ধ	503 নাম : মালতী দাস পিতাৰ নাম : সুধন দাস ঘৰ নং : 198 বয়স : 20 লিঙ্গ : মহিলা	PSO0099895 ফটো উপলব্ধ	504 নাম : বিষ্ণু দাস পিতাৰ নাম : হৰ লাল দাস ঘৰ নং : ১৯৯ বয়স : 54 লিঙ্গ : পুৰুষ	HXX8442657 ফটো উপলব্ধ
505 নাম : সন্তোৰা দাস স্বামীৰ নাম : বিষ্ণু দাস ঘৰ নং : ১৯৯ বয়স : 47 লিঙ্গ : মহিলা	HXX8442668 ফটো উপলব্ধ	506 নাম : সমীৰ দাস পিতাৰ নাম : বিষ্ণু দাস ঘৰ নং : 199 বয়স : 25 লিঙ্গ : পুৰুষ	HXX0640532 ফটো উপলব্ধ	507 নাম : লালমোন দাস পিতাৰ নাম : অক্ষয় ঘৰ নং : ২০০ বয়স : 78 লিঙ্গ : পুৰুষ	HXX8442679 ফটো উপলব্ধ
508 নাম : পাৰ্বতী দাস স্বামীৰ নাম : লালমোহন দাস ঘৰ নং : ২০০ বয়স : 72 লিঙ্গ : মহিলা	HXX8442680 ফটো উপলব্ধ	509 নাম : ৰাকেশ দাস পিতাৰ নাম : লাল মোহন দাস ঘৰ নং : 200 বয়স : 27 লিঙ্গ : পুৰুষ	HXX0517862 ফটো উপলব্ধ	510 নাম : মাখন দাস পিতাৰ নাম : চন্দ্ৰকুমাৰ দাস ঘৰ নং : ২০২ বয়স : 55 লিঙ্গ : পুৰুষ	HXX8442726 ফটো উপলব্ধ

বিধানসভা সমষ্টিৰ নম্বৰ আৰু নাম : 81-শদিয়া
অংশৰ নম্বৰ আৰু নাম : 1-কপাহতলী গাঁও (অংশ)

511 নাম : সন্ধ্যা বানী দাস স্বামীৰ নাম : মাখন ঘৰ নং : ২০২ বয়স : 52 লিঙ্গ : মহিলা	HXX8442737 ফটো উপলব্ধ	512 নাম : সঞ্জয় দাস পিতাৰ নাম : মাখন দাস ঘৰ নং : ২০২ বয়স : 29 লিঙ্গ : পুৰুষ	HXX0402198 ফটো উপলব্ধ	513 নাম : কৃষ্ণ দাস পিতাৰ নাম : মতিলাল দাস ঘৰ নং : ২০৩ বয়স : 52 লিঙ্গ : পুৰুষ	HXX8442748 ফটো উপলব্ধ
514 নাম : জ্যোত্সনা দাস স্বামীৰ নাম : কৃষ্ণ দাস ঘৰ নং : ২০৩ বয়স : 47 লিঙ্গ : মহিলা	HXX8442759 ফটো উপলব্ধ	515 নাম : সুকেশ দাস পিতাৰ নাম : কৃষ্ণ দাস ঘৰ নং : ২০৩ বয়স : 28 লিঙ্গ : পুৰুষ	HXX0403220 ফটো উপলব্ধ	516 নাম : দিলিপ দাস পিতাৰ নাম : মেঘৰাম ঘৰ নং : ২০৪ বয়স : 57 লিঙ্গ : পুৰুষ	HXX8442760 ফটো উপলব্ধ
517 নাম : আশুমায়া দাস স্বামীৰ নাম : দিলিপ দাস ঘৰ নং : ২০৪ বয়স : 49 লিঙ্গ : মহিলা	HXX8442771 ফটো উপলব্ধ	518 নাম : ইন্দ্ৰজিত দাস পিতাৰ নাম : নিখিল দাস ঘৰ নং : ২০৪ বয়স : 34 লিঙ্গ : পুৰুষ	HXX0001107 ফটো উপলব্ধ	# 519 নাম : প্ৰনব দাস পিতাৰ নাম : দিলিপ দাস ঘৰ নং : ২০৪ বয়স : 30 লিঙ্গ : পুৰুষ	HXX0252411 ফটো উপলব্ধ
520 নাম : নমীতা দাস স্বামীৰ নাম : ইন্দ্ৰজিত দাস ঘৰ নং : 204 বয়স : 27 লিঙ্গ : মহিলা	HXX0403188 ফটো উপলব্ধ	521 নাম : দিপক দাস পিতাৰ নাম : দিলিপ দাস ঘৰ নং : 204 বয়স : 25 লিঙ্গ : পুৰুষ	HXX1354323 ফটো উপলব্ধ	522 নাম : অজয় দাস পিতাৰ নাম : দিলিপ দাস ঘৰ নং : 204 বয়স : 24 লিঙ্গ : পুৰুষ	HXX1580653 ফটো উপলব্ধ
523 নাম : ৰবি দাস পিতাৰ নাম : তাৰানী ঘৰ নং : ২০৫ বয়স : 82 লিঙ্গ : পুৰুষ	HXX8442782 ফটো উপলব্ধ	524 নাম : অজিত দাস পিতাৰ নাম : ৰবি দাস ঘৰ নং : ২০৫ বয়স : 29 লিঙ্গ : মহিলা	HXX0260836 ফটো উপলব্ধ	525 নাম : বাসন্তী দেৱনাথ স্বামীৰ নাম : নবদ্বীপ দেৱনাথ ঘৰ নং : ২০৬ বয়স : 82 লিঙ্গ : মহিলা	HXX8442828 ফটো উপলব্ধ
526 নাম : নিশি দেৱনাথ পিতাৰ নাম : নবদ্বীপ দেৱনাথ ঘৰ নং : ২০৬ বয়স : 57 লিঙ্গ : পুৰুষ	HXX8442806 ফটো উপলব্ধ	527 নাম : কাজলী দেৱনাথ স্বামীৰ নাম : নিশি দেৱনাথ ঘৰ নং : ২০৬ বয়স : 54 লিঙ্গ : মহিলা	HXX8442817 ফটো উপলব্ধ	S 528 নাম : লক্ষী দেৱনাথ স্বামীৰ নাম : নিখিল দেৱনাথ ঘৰ নং : ২০৬ বয়স : 47 লিঙ্গ : মহিলা	HXX8442840 ফটো উপলব্ধ
529 নাম : বিজয় দেৱনাথ পিতাৰ নাম : নবদ্বীপ দেৱনাথ ঘৰ নং : ২০৬ বয়স : 40 লিঙ্গ : পুৰুষ	HXX8442851 ফটো উপলব্ধ	530 নাম : ফানুয়েল নাগ পিতাৰ নাম : ৰুবেন ঘৰ নং : ২০৭ বয়স : 57 লিঙ্গ : পুৰুষ	HXX8442862 ফটো উপলব্ধ	531 নাম : সাৰন নাগ অন্যান্য : ফানুয়েল নাগ ঘৰ নং : 207 বয়স : 52 লিঙ্গ : পুৰুষ	PSO0098566 ফটো উপলব্ধ
532 নাম : বিশ্বাসী নাগ স্বামীৰ নাম : ফানুয়েল নাগ ঘৰ নং : ২০৭ বয়স : 47 লিঙ্গ : মহিলা	HXX8442873 ফটো উপলব্ধ	533 নাম : ডালমী নাগ অন্যান্য : ফানুয়েল নাগ ঘৰ নং : 207 বয়স : 38 লিঙ্গ : মহিলা	PSO0098640 ফটো উপলব্ধ	534 নাম : বিলুকন নাগ পিতাৰ নাম : ফনুয়েল নাগ ঘৰ নং : 207 বয়স : 26 লিঙ্গ : পুৰুষ	PSO0086785 ফটো উপলব্ধ
535 নাম : সফীৰা নাগ পিতাৰ নাম : ফনুয়েল নাগ ঘৰ নং : 207 বয়স : 21 লিঙ্গ : মহিলা	PSO0086850 ফটো উপলব্ধ	536 নাম : নিৰ্মল নাগ পিতাৰ নাম : ৰুবেন নাগ ঘৰ নং : ২০৮ বয়স : 47 লিঙ্গ : পুৰুষ	HXX8442895 ফটো উপলব্ধ	537 নাম : মিঠুবেল নাগ পিতাৰ নাম : মথি ঘৰ নং : ২০৯ বয়স : 75 লিঙ্গ : পুৰুষ	HXX8442908 ফটো উপলব্ধ
538 নাম : শকুন্তলা নাগ স্বামীৰ নাম : মিঠুয়েল নাগ ঘৰ নং : ২০৯ বয়স : 68 লিঙ্গ : মহিলা	HXX8442919 ফটো উপলব্ধ	539 নাম : জাবিৰাম সোনা পিতাৰ নাম : লেবু সোনা ঘৰ নং : ২০৯ বয়স : 52 লিঙ্গ : পুৰুষ	HXX8442953 ফটো উপলব্ধ	540 নাম : মাৰ্টিন নাগ পিতাৰ নাম : মিঠুবেল নাগ ঘৰ নং : ২০৯ বয়স : 48 লিঙ্গ : পুৰুষ	HXX8442920 ফটো উপলব্ধ

541 নাম : দাউদ নাগ পিতাৰ নাম: মিঠুবল নাগ ঘৰ নং : ২০৯ বয়স : 47 লিঙ্গ : পুৰুষ	HXX8442931 ফটো উপলব্ধ	542 নাম : বেঞ্জামিন নাগ পিতাৰ নাম: মিঠুবল নাগ ঘৰ নং : ২০৯ বয়স : 44 লিঙ্গ : পুৰুষ	HXX8442942 ফটো উপলব্ধ	543 নাম : আল্পিনা নাগ স্বামীৰ নাম: দাউদ নাগ ঘৰ নং : ২০৯ বয়স : 42 লিঙ্গ : মহিলা	HXX0070367 ফটো উপলব্ধ
544 নাম : এলিজাবেথ নাগ স্বামীৰ নাম: মাৰিটন নাগ ঘৰ নং : ২০৯ বয়স : 38 লিঙ্গ : মহিলা	HXX0261578 ফটো উপলব্ধ	545 নাম : জোনালী ছামাদ স্বামীৰ নাম: বেঞ্জামিন নাগ ঘৰ নং : 209 বয়স : 34 লিঙ্গ : মহিলা	PSO0095869 ফটো উপলব্ধ	546 নাম : পৰিতোষ দাস পিতাৰ নাম: বেবুল দাস ঘৰ নং : ২১০ বয়স : 40 লিঙ্গ : পুৰুষ	HXX8442997 ফটো উপলব্ধ
547 নাম : সন্তোষ দাস পিতাৰ নাম: বেবুল দাস ঘৰ নং : ২১০ বয়স : 36 লিঙ্গ : পুৰুষ	HXX8443376 ফটো উপলব্ধ	548 নাম : প্ৰদীপ দাস মাতৃৰ নাম: বেবুল দাস ঘৰ নং : ২১০ বয়স : 31 লিঙ্গ : পুৰুষ	HXX0072546 ফটো উপলব্ধ	549 নাম : নিশা দাস স্বামীৰ নাম: সন্তোষ দাস ঘৰ নং : 210 বয়স : 29 লিঙ্গ : মহিলা	FVC0365148 ফটো উপলব্ধ
550 নাম : পিতিকা বিশ্বাস দাস স্বামীৰ নাম: প্ৰদীপ দাস ঘৰ নং : 210 বয়স : 25 লিঙ্গ : মহিলা	HXX1868603 ফটো উপলব্ধ	E 551 নাম : মহন্ত দেবনাথ পিতাৰ নাম: উজ্জ্বল দেবনাথ ঘৰ নং : ২১২ বয়স : 79 লিঙ্গ : পুৰুষ	HXX8443036 ফটো উপলব্ধ	552 নাম : সৰস্বতী দেবনাথ স্বামীৰ নাম: মহন্ত দেবনাথ ঘৰ নং : ২১২ বয়স : 68 লিঙ্গ : মহিলা	HXX8443025 ফটো উপলব্ধ
553 নাম : ৰঞ্জিত দেৱনাথ পিতাৰ নাম: মহন্ত দেৱনাথ ঘৰ নং : ২১২ বয়স : 39 লিঙ্গ : পুৰুষ	HXX8443047 ফটো উপলব্ধ	554 নাম : গৌৰাঙ্গ দাস পিতাৰ নাম: আশ্চনী দাস ঘৰ নং : ২১৩ বয়স : 85 লিঙ্গ : পুৰুষ	HXX8443058 ফটো উপলব্ধ	555 নাম : চমলা বাল্লা দাস স্বামীৰ নাম: গৌৰাঙ্গ দাস ঘৰ নং : ২১৩ বয়স : 70 লিঙ্গ : মহিলা	HXX8443069 ফটো উপলব্ধ
556 নাম : সনিজত দাস পিতাৰ নাম: গৌৰাংগ দাস ঘৰ নং : ২১৩ বয়স : 39 লিঙ্গ : পুৰুষ	HXX0073379 ফটো উপলব্ধ	557 নাম : ৰঞ্জিত দাস পিতাৰ নাম: গৌৰাংগ দাস ঘৰ নং : ২১৩ বয়স : 37 লিঙ্গ : পুৰুষ	HXX0073387 ফটো উপলব্ধ	558 নাম : সজিত দাস পিতাৰ নাম: গৌৰাঙ্গ দাস ঘৰ নং : ২১৩ বয়স : 35 লিঙ্গ : পুৰুষ	HXX8443514 ফটো উপলব্ধ
559 নাম : মমতা দাস স্বামীৰ নাম: সঞ্জিত দাস ঘৰ নং : ২১৩ বয়স : 29 লিঙ্গ : মহিলা	HXX0073445 ফটো উপলব্ধ	560 নাম : মানিক দেৱনাথ পিতাৰ নাম: নন্দলাল দেৱনাথ ঘৰ নং : ২৩৪ বয়স : 47 লিঙ্গ : পুৰুষ	HXX0001057 ফটো উপলব্ধ	561 নাম : পাস্কৰ্তী দেৱনাথ স্বামীৰ নাম: মানিক দেৱনাথ ঘৰ নং : ২৩৪ বয়স : 42 লিঙ্গ : মহিলা	HXX0219790 ফটো উপলব্ধ
562 নাম : ৰঞ্জিত দেবনাথ পিতাৰ নাম: মানিক দেবনাথ ঘৰ নং : 234 বয়স : 26 লিঙ্গ : পুৰুষ	HXX0639815 ফটো উপলব্ধ	563 নাম : অমৰ দেবনাথ পিতাৰ নাম: মানিক দেবনাথ ঘৰ নং : 234 বয়স : 25 লিঙ্গ : পুৰুষ	HXX0404558 ফটো উপলব্ধ	564 নাম : কৃষ্ণা দেৱনাথ স্বামীৰ নাম: ৰঞ্জিত দেৱনাথ ঘৰ নং : 234 বয়স : 23 লিঙ্গ : মহিলা	PSO0115956 ফটো উপলব্ধ
R 565 নাম : চঞ্চলা দেৱনাথ পিতাৰ নাম: মানিক দেৱনাথ ঘৰ নং : 234 বয়স : 20 লিঙ্গ : মহিলা	PSO0115972 ফটো উপলব্ধ	566 নাম : লুকেশ দাস পিতাৰ নাম: লালমোহন দাস ঘৰ নং : 245 বয়স : 27 লিঙ্গ : পুৰুষ	HXX1549567 ফটো উপলব্ধ	567 নাম : ধীৰেন্দ্ৰ দেবনাথ অন্যান্য: দলাল দেবনাথ ঘৰ নং : ২৬২ বয়স : 71 লিঙ্গ : পুৰুষ	HXX1816984 ফটো উপলব্ধ
568 নাম : বিনা দেবনাথ স্বামীৰ নাম: ধীৰেন্দ্ৰ দেবনাথ ঘৰ নং : ২৬২ বয়স : 50 লিঙ্গ : মহিলা	HXX1327550 ফটো উপলব্ধ	# 569 নাম : স্মৃতি কেওট পিতাৰ নাম: হুমেশ্বৰ কেওট ঘৰ নং : ১৫৮ গ বয়স : 21 লিঙ্গ : মহিলা	PSO0120790 ফটো উপলব্ধ	570 নাম : টংক ব্ৰাহ্মদৰ ছেত্ৰী পিতাৰ নাম: ৰাজকুমাৰ ঘৰ নং : ৪৬৫ বয়স : 51 লিঙ্গ : পুৰুষ	HXX8443070 ফটো উপলব্ধ

571	HXX8443081	ফটো উপলব্ধ
নাম : গীতা ছেত্ৰী স্বামীৰ নাম : টংক বাঃ ঘৰ নং : 8৬৫ বয়স : 48 লিঙ্গ : মহিলা		

572	HXX0132506	ফটো উপলব্ধ
নাম : বিপুল ছেত্ৰী পিতাৰ নাম : টংক বাহাদুৰ ছেত্ৰী ঘৰ নং : 465 বয়স : 30 লিঙ্গ : পুৰুষ		

# 573	HXX0444422	ফটো উপলব্ধ
নাম : জানোকা ছেত্ৰী স্বামীৰ নাম : বিপুল ছেত্ৰী ঘৰ নং : ২১৯ বয়স : 26 লিঙ্গ : মহিলা		

# 574	HXX1387216	ফটো উপলব্ধ
নাম : বিমল ছেত্ৰী পিতাৰ নাম : টংক বাহাদুৰ ছেত্ৰী ঘৰ নং : ২১৮ বয়স : 25 লিঙ্গ : পুৰুষ		

575	PSO0130526	ফটো উপলব্ধ
নাম : মন বাহাদুৰ ছেত্ৰী পিতাৰ নাম : টংক বাহাদুৰ ছেত্ৰী ঘৰ নং : 465 বয়স : 23 লিঙ্গ : পুৰুষ		

# 576	PSO0074690	ফটো উপলব্ধ
নাম : তপন কুমাৰ বাই পিতাৰ নাম : বাই বাহাদুৰ বাই ঘৰ নং : ২২০ বয়স : 61 লিঙ্গ : পুৰুষ		

# 577	PSO0074708	ফটো উপলব্ধ
নাম : বাজ কুমাৰী বাই স্বামীৰ নাম : তপন কুমাৰ বাই ঘৰ নং : ২২০ বয়স : 58 লিঙ্গ : মহিলা		

# 578	PSO0133389	ফটো উপলব্ধ
নাম : শিব বাই পিতাৰ নাম : তপন কুমাৰ বাই ঘৰ নং : ২২০ বয়স : 20 লিঙ্গ : পুৰুষ		

# 579	PSO0074658	ফটো উপলব্ধ
নাম : গংগা বাই স্বামীৰ নাম : বাজ কুমাৰ বাই ঘৰ নং : ২২১ বয়স : 45 লিঙ্গ : মহিলা		

# 580	PSO0074666	ফটো উপলব্ধ
নাম : বাজ কুমাৰ বাই পিতাৰ নাম : লাল বাহাদুৰ বাই ঘৰ নং : ২২১ বয়স : 44 লিঙ্গ : পুৰুষ		

# 581	PSO0074674	ফটো উপলব্ধ
নাম : কৃষ্ণ বায় পিতাৰ নাম : তপন বাই ঘৰ নং : ২২২ বয়স : 28 লিঙ্গ : পুৰুষ		

# 582	PSO0074682	ফটো উপলব্ধ
নাম : সুমন চুৰা বাই স্বামীৰ নাম : কৃষ্ণ বাই ঘৰ নং : ২২২ বয়স : 28 লিঙ্গ : মহিলা		

# 583	FVC0421941	ফটো উপলব্ধ
নাম : সন্ধ্যা নাথ স্বামীৰ নাম : বনু বৰুৱা নাথ নাথ ঘৰ নং : ১৪৮ বয়স : 28 লিঙ্গ : মহিলা		

S 584	JSP0306654	ফটো উপলব্ধ
নাম : মাল্পী নাথ পিতাৰ নাম : ৰমাকান্ত নাথ ঘৰ নং : ২৯ বয়স : 29 লিঙ্গ : মহিলা		

S 585	PSO0096263	ফটো উপলব্ধ
নাম : মননীতা চেমা পিতাৰ নাম : বাৰেণ ঘৰ নং : হাউচ নং-64 বয়স : 20 লিঙ্গ : মহিলা		

# 586	PSO0070342	ফটো উপলব্ধ
নাম : যমুনা দাস মাতৃৰ নাম : দিপালী দাস ঘৰ নং : ১৯৫ বয়স : 21 লিঙ্গ : মহিলা		

S 587	HXX1321892	ফটো উপলব্ধ
নাম : প্ৰণতি দাস স্বামীৰ নাম : সৰীৰ দাস ঘৰ নং : কপাহতলী গাঁও বয়স : 26 লিঙ্গ : মহিলা		

588	1	HXX0405779	ফটো উপলব্ধ	নাম : তুলসী ছেত্ৰী পিতাৰ নাম: ভগৱতী ছেত্ৰী ঘৰ নং : ১৬৬ বয়স : 25 লিঙ্গ : মহিলা	589	1	JSP5030481	ফটো উপলব্ধ	নাম : নমিতা খৰ্কা পিতাৰ নাম: গোপাল খৰ্কা ঘৰ নং : ১১৭ বয়স : 25 লিঙ্গ : মহিলা	590	1	HXX1311984	ফটো উপলব্ধ	নাম : সুৰজ ৰয় পিতাৰ নাম: বাবুল ৰয় ঘৰ নং : ১৩২ ক বয়স : 23 লিঙ্গ : পুৰুষ
591	1	HXX0351320	ফটো উপলব্ধ	নাম : বাসন্তী দাস পিতাৰ নাম: গুৰুপদ দাস ঘৰ নং : ২১৪ বয়স : 26 লিঙ্গ : মহিলা	592	1	PSO0185140	ফটো উপলব্ধ	নাম : প্ৰিয়ংকা নাগ পিতাৰ নাম: গোবৰ্বেল নাগ ঘৰ নং : ১৫২ বয়স : 21 লিঙ্গ : মহিলা	593	1	PSO0189134	ফটো উপলব্ধ	নাম : চন্দন দাস পিতাৰ নাম: মাখন দাস ঘৰ নং : ২০২ বয়স : 18 লিঙ্গ : পুৰুষ
594	1	PSO0189142	ফটো উপলব্ধ	নাম : সেবন্তী ৰায় স্বামীৰ নাম: ধন বাহাদুৰ ৰায় ঘৰ নং : ১৭৭ বয়স : 40 লিঙ্গ : মহিলা	595	1	PSO0189159	ফটো উপলব্ধ	নাম : দানিয়েল দেমতা পিতাৰ নাম: দিলীপ দেমতা ঘৰ নং : ১১৬ বয়স : 23 লিঙ্গ : পুৰুষ	596	1	PSO0189167	ফটো উপলব্ধ	নাম : অঞ্জনা দাস পিতাৰ নাম: অন্ত দাস ঘৰ নং : ১১১ বয়স : 19 লিঙ্গ : মহিলা
597	1	PSO0189175	ফটো উপলব্ধ	নাম : সুনিতা দাস পিতাৰ নাম: মাখন দাস ঘৰ নং : ২০২ বয়স : 21 লিঙ্গ : মহিলা	598	1	PSO0189183	ফটো উপলব্ধ	নাম : নিৰ্মলা ছেত্ৰী স্বামীৰ নাম: চন্দ্ৰ বাহাদুৰ ছেত্ৰী ঘৰ নং : ১৫১ বয়স : 25 লিঙ্গ : মহিলা	599	1	PSO0189191	ফটো উপলব্ধ	নাম : উত্তম ছেত্ৰী পিতাৰ নাম: পৰশুৰাম ছেত্ৰী ঘৰ নং : ১৬১ ক বয়স : 18 লিঙ্গ : পুৰুষ
600	1	PSO0189209	ফটো উপলব্ধ	নাম : কৃতিকা ছেত্ৰী পিতাৰ নাম: নাৰায়ন ছেত্ৰী ঘৰ নং : ১৮০ বয়স : 19 লিঙ্গ : মহিলা	601	1	PSO0189217	ফটো উপলব্ধ	নাম : সোৰিতা মায়া ছেত্ৰী স্বামীৰ নাম: সাগৰ ছেত্ৰী ঘৰ নং : 167 ক বয়স : 20 লিঙ্গ : মহিলা	602	1	PSO0189225	ফটো উপলব্ধ	নাম : কবিতা দেমতা পিতাৰ নাম: দিলীপ দেমতা ঘৰ নং : ১১৬ বয়স : 25 লিঙ্গ : মহিলা
603	1	PSO0189233	ফটো উপলব্ধ	নাম : মুস্কান পৰি স্বামীৰ নাম: মুক্তি ছেত্ৰী ঘৰ নং : ১৭২ খ বয়স : 25 লিঙ্গ : মহিলা	604	1	PSO0189241	ফটো উপলব্ধ	নাম : আৰতী ছেত্ৰী পিতাৰ নাম: নাৰায়ন ছেত্ৰী ঘৰ নং : ১৭৪ বয়স : 21 লিঙ্গ : মহিলা	605	1	PSO0189621	ফটো উপলব্ধ	নাম : অনু দত্ত দেবনাথ স্বামীৰ নাম: ধন্য দেবনাথ ঘৰ নং : ১৪০ বয়স : 19 লিঙ্গ : মহিলা
606	1	PSO0189639	ফটো উপলব্ধ	নাম : নেহা ছেত্ৰী স্বামীৰ নাম: ৰাকেশ ছেত্ৰী ঘৰ নং : ১৫১ বয়স : 27 লিঙ্গ : মহিলা	607	1	PSO0189647	ফটো উপলব্ধ	নাম : বিকাশ নাথ পিতাৰ নাম: বিবেশ নাথ ঘৰ নং : ১৪৮ বয়স : 22 লিঙ্গ : পুৰুষ	608	1	PSO0189654	ফটো উপলব্ধ	নাম : মমতা লোহাৰ পিতাৰ নাম: ৰাজ কুমাৰ লোহাৰ ঘৰ নং : ১৯৩ বয়স : 20 লিঙ্গ : মহিলা
609	1	PSO0189662	ফটো উপলব্ধ	নাম : সমজনা ছেত্ৰী স্বামীৰ নাম: বিমল ছেত্ৰী ঘৰ নং : ২১৮ বয়স : 19 লিঙ্গ : মহিলা	610	1	PSO0190082	ফটো উপলব্ধ	নাম : লাল বাহাদুৰ ছেত্ৰী পিতাৰ নাম: হৰি বাহাদুৰ ছেত্ৰী ঘৰ নং : ১৮৭ ক বয়স : 19 লিঙ্গ : পুৰুষ	611	1	PSO0190538	ফটো উপলব্ধ	নাম : বিক্ৰম দাস পিতাৰ নাম: সোজিত দাস ঘৰ নং : ২১৬ বয়স : 18 লিঙ্গ : পুৰুষ
612	1	PSO0190546	ফটো উপলব্ধ	নাম : লক্ষী ৰাই পিতাৰ নাম: তপন কুমাৰ ৰাই ঘৰ নং : ২২০ বয়স : 22 লিঙ্গ : মহিলা	613	1	PSO0190587	ফটো উপলব্ধ	নাম : চম্পা দাস পিতাৰ নাম: সুধন দাস ঘৰ নং : ১৯৮ বয়স : 18 লিঙ্গ : মহিলা	614	1	PSO0190942	ফটো উপলব্ধ	নাম : আকাশ ৰয় পিতাৰ নাম: অনুকুল ৰয় ঘৰ নং : ১৩২ বয়স : 18 লিঙ্গ : পুৰুষ
615	1	PSO0191007	ফটো উপলব্ধ	নাম : সবিতা মুড়া পিতাৰ নাম: দেৱীৰু মুড়া ঘৰ নং : ১২৯ বয়স : 18 লিঙ্গ : মহিলা	616	1	PSO0191023	ফটো উপলব্ধ	নাম : চিল্পা প্ৰধান পিতাৰ নাম: কৃষ্ণ প্ৰধান ঘৰ নং : ১২৮ বয়স : 19 লিঙ্গ : মহিলা	617	1	PSO0191122	ফটো উপলব্ধ	নাম : বিশ্বজীত কেওট পিতাৰ নাম: সোমেশ্বৰ কেওট ঘৰ নং : ১৫৮ গ বয়স : 18 লিঙ্গ : পুৰুষ

618	1	PSO0211672
নাম : সুনিতা ছেত্ৰী পিতাৰ নাম: জিত বাহাদুৰ ছেত্ৰী ঘৰ নং : ১৫৯ বয়স : 18 লিঙ্গ : মহিলা		
ফটো উপলব্ধ		

619	1	HXX1881234
নাম : জবা বিশ্বাচ পিতাৰ নাম: বুপাশাৰ বিশ্বাচ ঘৰ নং : ২৬৮ বয়স : 26 লিঙ্গ : মহিলা		
ফটো উপলব্ধ		

620	1	HXX0432625
নাম : হীৰময় উপাধ্যায় স্বামীৰ নাম: অভিনাৰায়ন উপাধ্যায় ঘৰ নং : ১২৫ বয়স : 48 লিঙ্গ : মহিলা		
ফটো উপলব্ধ		

621	1	HXX8443503
নাম : পানতৰা দাস স্বামীৰ নাম: সুজীত দাস ঘৰ নং : ২১৬ বয়স : 33 লিঙ্গ : মহিলা		
ফটো উপলব্ধ		

622	1	PSO0069559
নাম : বিশাল ওমবহাদুৰ পিতাৰ নাম: ওমবহাদুৰ ছেত্ৰী ঘৰ নং : ১৭৩ ক বয়স : 21 লিঙ্গ : পুৰুষ		
ফটো উপলব্ধ		

623	1	HXX1887975
নাম : হৰ্জিনা ভূমিজ স্বামীৰ নাম: সঞ্জয় ভূমিজ ঘৰ নং : ২২৪ বয়স : 27 লিঙ্গ : মহিলা		
ফটো উপলব্ধ		

624	1	HXX1881945
নাম : পূজা ছেত্ৰী স্বামীৰ নাম: জীবন ছেত্ৰী ঘৰ নং : ১৯০ বয়স : 24 লিঙ্গ : মহিলা		
ফটো উপলব্ধ		

ভোটাৰৰ সাৰাংশ							
A) ভোটাৰৰ সংখ্যা							
		তালিকাৰ প্ৰকাৰ	তালিকাৰ চিনাক্তকৰণ	ভোটাৰৰ সংখ্যা			
				পুৰুষ	মহিলা	৩য় লিঙ্গ	মুঠ
I	মূল তালিকা	মূল তালিকা	বিশেষ সংশোধন, 2026 চনৰ পূৰ্বৰ 2025 চনৰ মূল তালিকাৰ লগত থকা সংযোজন সমূহ একত্ৰিতকৰন কৰা তালিকা।	315	272	0	587
II	যোগ তালিকা	পৰিপূৰক 1	বিশেষ সংক্ষিপ্ত সংশোধন, 2026	10	27	0	37
III	বিয়োজন তালিকা	পৰিপূৰক 1	বিশেষ সংক্ষিপ্ত সংশোধন, 2026	26	48	0	74
IV	লিংগ ক্ষেত্ৰত পৰিবৰ্তনৰ বাবে পাৰ্থক্য			0	0	0	0
এই সংশোধনৰ পিছত ভোটাৰ তালিকাত ভোটাৰৰ মুঠ সংখ্যা (I+II-III+IV)				299	251	0	550
B) শুধৰনীৰ সংখ্যা							
তালিকাৰ প্ৰকাৰ		তালিকাৰ চিনাক্তকৰণ		শুধৰনীৰ সংখ্যা			
পৰিপূৰক 1		বিশেষ সংক্ষিপ্ত সংশোধন, 2026		88			

নিৰ্বাচক পঞ্জীয়ন বিষয়াৰ স্বাক্ষৰ

E-মৃত, S-স্থানান্তৰিত/ বাসস্থান পৰিবৰ্তন, R-প্ৰতিলিপি, M-নিখোজ, Q-অযোগ্য