

ভোটাৰ তালিকা 2026 S03 অসম

বিধানসভা সমষ্টিৰ নম্বৰ, নাম আৰু সংৰক্ষণৰ স্থিতি : 81 - শদিয়া (সাধাৰণ)		খণ্ড নং : 146																			
এই বিধানসভা সমষ্টিত কোন সংসদীয় সমষ্টিৰ অন্তৰ্গত তাৰ নম্বৰ, নাম আৰু সংৰক্ষণ স্থিতি : 12 - লক্ষীমপুৰ (সাধাৰণ)																					
1. সংশোধনৰ বিৱৰণ																					
সংশোধনৰ বছৰ	2026	তালিকাৰ চিনাক্তকৰণ																			
ভিত্তি তাৰিখ	01-01-2026	বিশেষ সংশোধন, 2026 চনৰ পূৰ্বৰ 2025 চনৰ মূল তালিকাৰ লগত থকা সংযোজন সমূহ একত্ৰিতকৰণ কৰা তালিকা।																			
সংশোধনৰ প্ৰকাৰ	বিশেষ সংশোধন 2026																				
প্ৰকাশনৰ তাৰিখ	10-02-2026																				
2. খণ্ড আৰু ভোটগ্ৰহন কেন্দ্ৰৰ বিৱৰণ																					
খণ্ডৰ অন্তৰ্গত এলেকা সমূহৰ নম্বৰ আৰু নাম																					
1-বৰমূৰা মিৰি পথাৰ (অংশ)		<table style="width: 100%; border-collapse: collapse;"> <tr> <td style="width: 50%;">মূল চহৰ/গাওঁ</td> <td style="width: 50%;">: হৈখোৱা</td> </tr> <tr> <td>ৱাৰ্ড নং</td> <td>:</td> </tr> <tr> <td>ডাকঘৰ</td> <td>: হৈখোৱাঘাট</td> </tr> <tr> <td>পুলিচ থানা</td> <td>: ধলা</td> </tr> <tr> <td>ব্লক</td> <td>: হৈখোৱা</td> </tr> <tr> <td>ৰাজহ চক্ৰ</td> <td>: ডুমডুমা</td> </tr> <tr> <td>জিলা</td> <td>: তিনিচুকীয়া</td> </tr> <tr> <td>পিনকোড</td> <td>: 786154</td> </tr> </table>				মূল চহৰ/গাওঁ	: হৈখোৱা	ৱাৰ্ড নং	:	ডাকঘৰ	: হৈখোৱাঘাট	পুলিচ থানা	: ধলা	ব্লক	: হৈখোৱা	ৰাজহ চক্ৰ	: ডুমডুমা	জিলা	: তিনিচুকীয়া	পিনকোড	: 786154
মূল চহৰ/গাওঁ	: হৈখোৱা																				
ৱাৰ্ড নং	:																				
ডাকঘৰ	: হৈখোৱাঘাট																				
পুলিচ থানা	: ধলা																				
ব্লক	: হৈখোৱা																				
ৰাজহ চক্ৰ	: ডুমডুমা																				
জিলা	: তিনিচুকীয়া																				
পিনকোড	: 786154																				
3. ভোটগ্ৰহন কেন্দ্ৰৰ বিৱৰণ																					
ভোটগ্ৰহন কেন্দ্ৰৰ নম্বৰ আৰু নাম :		ভোটগ্ৰহন কেন্দ্ৰৰ প্ৰকাৰ (পুৰুষ/মহিলা/সাধাৰণ)		সাধাৰণ																	
146 - হৈখোৱা উচ্চতৰ মাধ্যমিক বিদ্যালয় (দক্ষীণ)		খণ্ডৰ অন্তৰ্গত সহায়ক ভোটগ্ৰহন কেন্দ্ৰৰ সংখ্যা :		0																	
ভোটগ্ৰহন কেন্দ্ৰৰ ঠিকনা :																					
হৈখোৱা উচ্চতৰ মাধ্যমিক বিদ্যালয়, কোঠা নং ৩, ধলা, ডাকঘৰ-হৈখোৱা থানা-ধলা, জিলা-তিনিচুকীয়া, পিনকোড-৭৮৬১৫৪																					
4. ভোটাৰৰ সংখ্যা																					
আৰম্ভনি ক্ৰমিক নং	শেষ ক্ৰমিক নং	মুঠ ভোটাৰ																			
		পুৰুষ	মহিলা	৩য় লিঙ্গ	মুঠ																
1	736	328	337	0	665																

নিৰ্বাচক পঞ্জীয়ন বিষয়াৰ স্বাক্ষৰ

Nazri Naksha

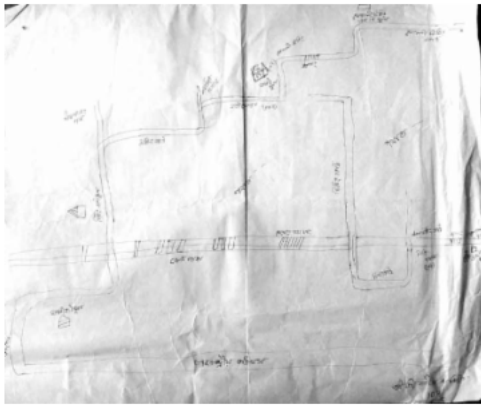

Google Map View



Polling Station Building Front View



ভোটগ্ৰহন কেন্দ্ৰৰ সন্মুখৰ দৃশ্য



Cad View

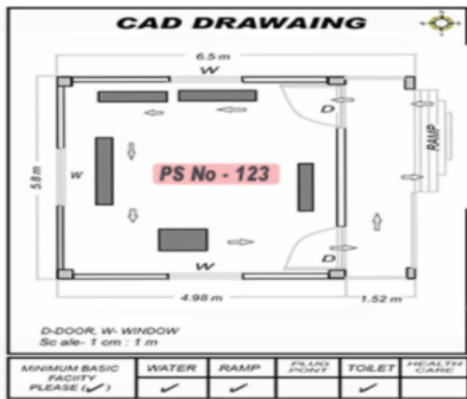

Key MAP View

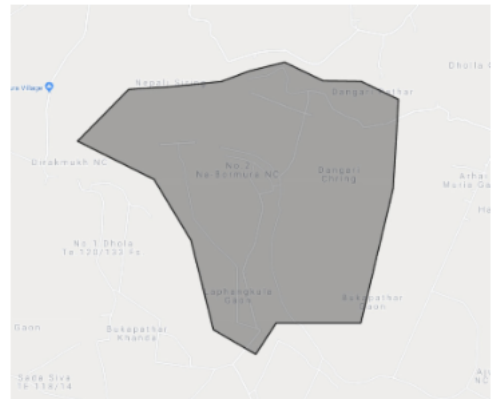

বিধানসভা সমষ্টিৰ নম্বৰ আৰু নাম : 81-শদিয়া
অংশৰ নম্বৰ আৰু নাম : 1-বৰমুৰা মিৰি পথাৰ (অংশ)

# 1 নাম : কল্পিতা গগৈ স্বামীৰ নাম: দিলীপ গগৈ ঘৰ নং : ১৫ গ বয়স : 35 লিঙ্গ : মহিলা	HXX0206516 ফটো উপলব্ধ	S 2 নাম : নাৰায়ণ বিশ্বাস পিতাৰ নাম: প্ৰহ্লাদ বিশ্বাস ঘৰ নং : ১ বয়স : 32 লিঙ্গ : পুৰুষ	HXX8944998 ফটো উপলব্ধ	3 নাম : শিবৰাজ ছেত্ৰী পিতাৰ নাম: ডম্বৰ বাহাদুৰ ছেত্ৰী ঘৰ নং : ১ বয়স : 73 লিঙ্গ : পুৰুষ	HXX8934563 ফটো উপলব্ধ
4 নাম : দিল মায়া ছেত্ৰী স্বামীৰ নাম: শিবৰাজ ছেত্ৰী ঘৰ নং : ১ বয়স : 63 লিঙ্গ : মহিলা	HXX8934574 ফটো উপলব্ধ	5 নাম : বাম কুমাৰ ছেত্ৰী পিতাৰ নাম: শিবৰাজ ছেত্ৰী ঘৰ নং : ১ বয়স : 49 লিঙ্গ : পুৰুষ	HXX8934585 ফটো উপলব্ধ	6 নাম : সুনিতা ছেত্ৰী স্বামীৰ নাম: বাম কুমাৰ ছেত্ৰী ঘৰ নং : ১ বয়স : 45 লিঙ্গ : মহিলা	HXX8934596 ফটো উপলব্ধ
7 নাম : নবৰাজ ছেত্ৰী পিতাৰ নাম: শিবৰাজ ছেত্ৰী ঘৰ নং : ১ বয়স : 44 লিঙ্গ : পুৰুষ	HXX8934609 ফটো উপলব্ধ	8 নাম : কল্পনা ছেত্ৰী স্বামীৰ নাম: নবৰাজ ছেত্ৰী ঘৰ নং : ১ বয়স : 43 লিঙ্গ : মহিলা	HXX1818480 ফটো উপলব্ধ	9 নাম : নিখিমা সোনোৱাল পিতাৰ নাম: নিৰোদ সোনোৱাল ঘৰ নং : ১ বয়স : 29 লিঙ্গ : পুৰুষ	HXX1818822 ফটো উপলব্ধ
10 নাম : ঋতিক ছেত্ৰী পিতাৰ নাম: বাম কুমাৰ ছেত্ৰী ঘৰ নং : 1 বয়স : 24 লিঙ্গ : পুৰুষ	PSO0078345 ফটো উপলব্ধ	11 নাম : নিটল দাস পিতাৰ নাম: অনীল দাস ঘৰ নং : 1 বয়স : 22 লিঙ্গ : পুৰুষ	HXX1851823 ফটো উপলব্ধ	S 12 নাম : উজ্জ্বলা বিশ্বাস পিতাৰ নাম: অমৰ বিশ্বাস ঘৰ নং : 1 বয়স : 22 লিঙ্গ : মহিলা	HXX1851930 ফটো উপলব্ধ
13 নাম : চিজল ছেত্ৰী পিতাৰ নাম: বাম কুমাৰ ছেত্ৰী ঘৰ নং : 1 বয়স : 21 লিঙ্গ : মহিলা	PSO0078303 ফটো উপলব্ধ	14 নাম : হেম চন্দ্ৰ ছেত্ৰী পিতাৰ নাম: গংগা বাহাদুৰ ছেত্ৰী ঘৰ নং : ২ বয়স : 66 লিঙ্গ : পুৰুষ	HXX8934610 ফটো উপলব্ধ	15 নাম : কমলা দেবী ছেত্ৰী স্বামীৰ নাম: হেম চন্দ্ৰ ছেত্ৰী ঘৰ নং : ২ বয়স : 63 লিঙ্গ : মহিলা	HXX8934621 ফটো উপলব্ধ
16 নাম : দিব্যজ্যোতি ছেত্ৰী পিতাৰ নাম: গংগা বাহাদুৰ ছেত্ৰী ঘৰ নং : ২ বয়স : 47 লিঙ্গ : মহিলা	HXX8934632 ফটো উপলব্ধ	17 নাম : নিলম ছেত্ৰী পিতাৰ নাম: হেমচন্দ্ৰ ছেত্ৰী ঘৰ নং : ২ বয়স : 41 লিঙ্গ : মহিলা	HXX8934643 ফটো উপলব্ধ	18 নাম : পংকজ ছেত্ৰী পিতাৰ নাম: হেম চন্দ্ৰ ছেত্ৰী ঘৰ নং : ২ বয়স : 40 লিঙ্গ : পুৰুষ	HXX8934665 ফটো উপলব্ধ
19 নাম : নিৰু ছেত্ৰী পিতাৰ নাম: প্ৰেম বাহাদুৰ ছেত্ৰী ঘৰ নং : 02 বয়স : 36 লিঙ্গ : মহিলা	HXX1876481 ফটো উপলব্ধ	20 নাম : শৱনম ছেত্ৰী পিতাৰ নাম: হেমচন্দ্ৰ ছেত্ৰী ঘৰ নং : ২ বয়স : 33 লিঙ্গ : মহিলা	HXX8945377 ফটো উপলব্ধ	21 নাম : সুনম ছেত্ৰী পিতাৰ নাম: হেমচন্দ্ৰ ছেত্ৰী ঘৰ নং : ২ বয়স : 32 লিঙ্গ : মহিলা	HXX8945366 ফটো উপলব্ধ
22 নাম : ৰেখা দেবী ছেত্ৰী স্বামীৰ নাম: পংকজ ছেত্ৰী ঘৰ নং : 02 বয়স : 33 লিঙ্গ : মহিলা	HXX1864370 ফটো উপলব্ধ	23 নাম : মঞ্জু সোনোৱাল স্বামীৰ নাম: চন্দ্ৰ সোনোৱাল ঘৰ নং : ৩ বয়স : 33 লিঙ্গ : মহিলা	HXX1818742 ফটো উপলব্ধ	24 নাম : দিলিপ মোছা পিতাৰ নাম: পুনা মোছা ঘৰ নং : ৩ বয়স : 31 লিঙ্গ : পুৰুষ	HXX1818764 ফটো উপলব্ধ
25 নাম : নৰমায়া ছেত্ৰী স্বামীৰ নাম: হৰ্ব বাঃ ছেত্ৰী ঘৰ নং : 8 বয়স : 84 লিঙ্গ : মহিলা	HXX8934676 ফটো উপলব্ধ	26 নাম : ডম্বৰ বাহাদুৰ ছেত্ৰী পিতাৰ নাম: বম বাহাদুৰ ছেত্ৰী ঘৰ নং : 4 বয়স : 64 লিঙ্গ : পুৰুষ	HXX0522409 ফটো উপলব্ধ	27 নাম : দীপক ছেত্ৰী পিতাৰ নাম: হৰ্ব বা. ছেত্ৰী ঘৰ নং : 8 বয়স : 57 লিঙ্গ : পুৰুষ	HXX8934687 ফটো উপলব্ধ
28 নাম : বিমলা ছেত্ৰী স্বামীৰ নাম: দীপক ছেত্ৰী ঘৰ নং : 8 বয়স : 54 লিঙ্গ : মহিলা	HXX8934698 ফটো উপলব্ধ	29 নাম : বিৰাজ ছেত্ৰী পিতাৰ নাম: লোক বাহাদুৰ ছেত্ৰী ঘৰ নং : 8 বয়স : 32 লিঙ্গ : পুৰুষ	HXX1818811 ফটো উপলব্ধ	30 নাম : সুৰজ ছেত্ৰী পিতাৰ নাম: লোক বাহাদুৰ ছেত্ৰী ঘৰ নং : 8 বয়স : 29 লিঙ্গ : পুৰুষ	HXX1818833 ফটো উপলব্ধ

বিধানসভা সমষ্টিৰ নম্বৰ আৰু নাম : 81-শদিয়া
অংশৰ নম্বৰ আৰু নাম : 1-বৰমুৰা মিৰি পথাৰ (অংশ)

31 নাম : শিব ছেত্ৰী পিতাৰ নাম: লোক বাহাদুৰ ছেত্ৰী ঘৰ নং : 8 বয়স : 29 লিঙ্গ : পুৰুষ	HXX1818844 ফটো উপলব্ধ	32 নাম : আশাদেৱী ছেত্ৰী পিতাৰ নাম: দিপক ছেত্ৰী ঘৰ নং : 8 বয়স : 26 লিঙ্গ : মহিলা	HXX0305177 ফটো উপলব্ধ	33 নাম : বিকু ছেত্ৰী পিতাৰ নাম: দীপক ছেত্ৰী ঘৰ নং : 4 বয়স : 20 লিঙ্গ : পুৰুষ	PSO0078295 ফটো উপলব্ধ
34 নাম : চন্দ্ৰ বাহাদুৰ ছেত্ৰী পিতাৰ নাম: মন বাহাদুৰ ছেত্ৰী ঘৰ নং : 5 বয়স : 62 লিঙ্গ : পুৰুষ	HXX8934701 ফটো উপলব্ধ	35 নাম : চন্দ্ৰী ছেত্ৰী স্বামীৰ নাম: চন্দ্ৰ বা. ছেত্ৰী ঘৰ নং : 5 বয়স : 54 লিঙ্গ : মহিলা	HXX8934712 ফটো উপলব্ধ	36 নাম : ৰেন ছেত্ৰী পিতাৰ নাম: চন্দ্ৰ ছেত্ৰী ঘৰ নং : 5 বয়স : 33 লিঙ্গ : মহিলা	HXX0316265 ফটো উপলব্ধ
37 নাম : মেনকা ছেত্ৰী পিতাৰ নাম: চন্দ্ৰ বাহাদুৰ ছেত্ৰী ঘৰ নং : 5 বয়স : 32 লিঙ্গ : মহিলা	HXX8945355 ফটো উপলব্ধ	38 নাম : মিলন ছেত্ৰী পিতাৰ নাম: চন্দ্ৰ বাহাদুৰ ছেত্ৰী ঘৰ নং : 5 বয়স : 28 লিঙ্গ : পুৰুষ	HXX0317339 ফটো উপলব্ধ	39 নাম : অমৰ ছেত্ৰী পিতাৰ নাম: চন্দ্ৰ বাহাদুৰ ছেত্ৰী ঘৰ নং : 5 বয়স : 27 লিঙ্গ : পুৰুষ	HXX0315325 ফটো উপলব্ধ
40 নাম : বিমলা থাপা ছেত্ৰী স্বামীৰ নাম: অমৰ ছেত্ৰী ঘৰ নং : 5 বয়স : 25 লিঙ্গ : মহিলা	HXX0476119 ফটো উপলব্ধ	41 নাম : লীল বাহাদুৰ প্ৰধান পিতাৰ নাম: ধন বাহাদুৰ প্ৰধান ঘৰ নং : 6 বয়স : 59 লিঙ্গ : পুৰুষ	HXX8134585 ফটো উপলব্ধ	42 নাম : নিৰু প্ৰধান স্বামীৰ নাম: লীল বাহাদুৰ প্ৰধান ঘৰ নং : 6 বয়স : 54 লিঙ্গ : মহিলা	HXX8134596 ফটো উপলব্ধ
43 নাম : পনিমা গড় স্বামীৰ নাম: বাৰ্বা গড় ঘৰ নং : 6 বয়স : 34 লিঙ্গ : মহিলা	HXX1818786 ফটো উপলব্ধ	R 44 নাম : নমিতা প্ৰধান পিতাৰ নাম: লীল বাহাদুৰ প্ৰধান ঘৰ নং : 6 বয়স : 31 লিঙ্গ : মহিলা	HXX8141999 ফটো উপলব্ধ	R 45 নাম : চম্পা প্ৰধান পিতাৰ নাম: লীল বাহাদুৰ প্ৰধান ঘৰ নং : 6 বয়স : 30 লিঙ্গ : মহিলা	HXX0011097 ফটো উপলব্ধ
46 নাম : বিক্ৰম প্ৰধান পিতাৰ নাম: লীল বাহাদুৰ প্ৰধান ঘৰ নং : 6 বয়স : 26 লিঙ্গ : পুৰুষ	HXX0329276 ফটো উপলব্ধ	47 নাম : মন্দিৰা প্ৰধান পিতাৰ নাম: লীল বাহাদুৰ প্ৰধান ঘৰ নং : 06 বয়স : 25 লিঙ্গ : মহিলা	HXX0344762 ফটো উপলব্ধ	48 নাম : সুপ্ৰিয়া সোনোৱাল স্বামীৰ নাম: পাঁপু সোনোৱাল ঘৰ নং : 7 বয়স : 23 লিঙ্গ : মহিলা	HXX1866219 ফটো উপলব্ধ
E 49 নাম : মনমায়ো ছেত্ৰী স্বামীৰ নাম: শ্যাম বাহাদুৰ ছেত্ৰী ঘৰ নং : 8 বয়স : 82 লিঙ্গ : মহিলা	HXX8934789 ফটো উপলব্ধ	50 নাম : ৰিমা ছেত্ৰী স্বামীৰ নাম: সূৰ্য বা. ঘৰ নং : 8 বয়স : 61 লিঙ্গ : মহিলা	HXX8934803 ফটো উপলব্ধ	51 নাম : বিশাল ছেত্ৰী পিতাৰ নাম: দিপক ছেত্ৰী ঘৰ নং : 8 বয়স : 25 লিঙ্গ : পুৰুষ	HXX0474064 ফটো উপলব্ধ
52 নাম : ঘনশ্যাম ছেত্ৰী পিতাৰ নাম: কৰ্ণ বাঃ ঘৰ নং : 9 বয়স : 51 লিঙ্গ : পুৰুষ	HXX8934825 ফটো উপলব্ধ	53 নাম : মনবাহাদুৰ ছেত্ৰী পিতাৰ নাম: কৰ্ণ বাঃ ঘৰ নং : 9 বয়স : 47 লিঙ্গ : পুৰুষ	HXX8934847 ফটো উপলব্ধ	54 নাম : গিতা দেৱী ছেত্ৰী স্বামীৰ নাম: ঘনশ্যাম ঘৰ নং : 9 বয়স : 46 লিঙ্গ : মহিলা	HXX8934836 ফটো উপলব্ধ
55 নাম : বিশাল ছেত্ৰী পিতাৰ নাম: ছেৰ বাহাদুৰ ছেত্ৰী ঘৰ নং : 9 বয়স : 22 লিঙ্গ : পুৰুষ	HXX1597152 ফটো উপলব্ধ	56 নাম : নিখিল কোঁৱৰ পিতাৰ নাম: ধন বাহাদুৰ কোঁৱৰ ঘৰ নং : 9 বয়স : 19 লিঙ্গ : পুৰুষ	PSO0136903 ফটো উপলব্ধ	57 নাম : বিজয়া ছেত্ৰী পিতাৰ নাম: পৃথীৰাজ ছেত্ৰী ঘৰ নং : 9 কু বয়স : 31 লিঙ্গ : মহিলা	HXX0468827 ফটো উপলব্ধ
58 নাম : বিমল ছেত্ৰী পিতাৰ নাম: পৃথীৰাজ ছেত্ৰী ঘৰ নং : 9 কু বয়স : 26 লিঙ্গ : পুৰুষ	HXX0495762 ফটো উপলব্ধ	59 নাম : মহিমা ছেত্ৰী স্বামীৰ নাম: ৰাজেশ ছেত্ৰী ঘৰ নং : 9 কু বয়স : 23 লিঙ্গ : মহিলা	HXX1523638 ফটো উপলব্ধ	60 নাম : পৃথীৰাজ ছেত্ৰী পিতাৰ নাম: কৰ্ণ বাঃ ঘৰ নং : 9 কু বয়স : 60 লিঙ্গ : পুৰুষ	HXX8934869 ফটো উপলব্ধ

বিধানসভা সমষ্টিৰ নম্বৰ আৰু নাম : 81-শদিয়া
অংশৰ নম্বৰ আৰু নাম : 1-বৰমুৰা মিৰি পথাৰ (অংশ)

61 নাম : শেৰ বাহাদুৰ ছেত্ৰী পিতাৰ নাম: কৰ্ণ বাহাদুৰ ছেত্ৰী ঘৰ নং : ৯খ বয়স : 58 লিঙ্গ : পুৰুষ	HXX8934881 ফটো উপলব্ধ	62 নাম : অঞ্জুমায়া ছেত্ৰী স্বামীৰ নাম: পৃথিৰাজ ছেত্ৰী ঘৰ নং : ৯ক বয়স : 52 লিঙ্গ : মহিলা	HXX8934870 ফটো উপলব্ধ	63 নাম : জুনকা ছেত্ৰী স্বামীৰ নাম: শেৰ বাহাদুৰ ছেত্ৰী ঘৰ নং : ৯খ বয়স : 52 লিঙ্গ : মহিলা	HXX8934892 ফটো উপলব্ধ
64 নাম : বাজেশ ছেত্ৰী পিতাৰ নাম: পৃথিৰাজ ছেত্ৰী ঘৰ নং : ৯ক বয়স : 29 লিঙ্গ : পুৰুষ	HXX8945559 ফটো উপলব্ধ	65 নাম : বত্না ছেত্ৰী স্বামীৰ নাম: ভৈৰব বাহাদুৰ ছেত্ৰী ঘৰ নং : ১০ বয়স : 65 লিঙ্গ : মহিলা	HXX8934916 ফটো উপলব্ধ	66 নাম : জুন ছেত্ৰী স্বামীৰ নাম: ভক্ত বা. ছেত্ৰী ঘৰ নং : ১০ বয়স : 64 লিঙ্গ : মহিলা	HXX8934949 ফটো উপলব্ধ
67 নাম : মালতী ছেত্ৰী পিতাৰ নাম: ভক্ত বা. ছেত্ৰী ঘৰ নং : ১০ বয়স : 43 লিঙ্গ : মহিলা	HXX8934961 ফটো উপলব্ধ	68 নাম : সুমন ছেত্ৰী পিতাৰ নাম: ভৈৰব বাহাদুৰ ছেত্ৰী ঘৰ নং : ১০ বয়স : 42 লিঙ্গ : পুৰুষ	HXX8934927 ফটো উপলব্ধ	69 নাম : মৃদল ছেত্ৰী পিতাৰ নাম: ভক্ত বা. ছেত্ৰী ঘৰ নং : ১০ বয়স : 41 লিঙ্গ : পুৰুষ	HXX8934972 ফটো উপলব্ধ
70 নাম : দীপালী ছেত্ৰী স্বামীৰ নাম: সুমন ছেত্ৰী ঘৰ নং : ১০ বয়স : 36 লিঙ্গ : মহিলা	HXX0003947 ফটো উপলব্ধ	71 নাম : সুদীপ ছেত্ৰী পিতাৰ নাম: ভৈৰব ছেত্ৰী ঘৰ নং : ১০ বয়স : 34 লিঙ্গ : পুৰুষ	HXX8934938 ফটো উপলব্ধ	72 নাম : ললিতা শৰ্মা স্বামীৰ নাম: হৰিনাৰায়ন শৰ্মা ঘৰ নং : ১১ বয়স : 73 লিঙ্গ : মহিলা	HXX8934983 ফটো উপলব্ধ
73 নাম : যোগেন্ কুৰ্মী পিতাৰ নাম: চমৰা কুৰ্মী ঘৰ নং : ১১ বয়স : 63 লিঙ্গ : পুৰুষ	HXX0341214 ফটো উপলব্ধ	74 নাম : বিনোদ শৰ্মা পিতাৰ নাম: হৰিনাৰায়ন শৰ্মা ঘৰ নং : ১১ বয়স : 52 লিঙ্গ : পুৰুষ	HXX8934994 ফটো উপলব্ধ	S 75 নাম : ধুব শৰ্মা পিতাৰ নাম: হৰিনাৰায়ন শৰ্মা ঘৰ নং : ১১ বয়স : 52 লিঙ্গ : পুৰুষ	HXX8935011 ফটো উপলব্ধ
E 76 নাম : বৰ্ণা দেবী স্বামীৰ নাম: বিষ্ণু শৰ্মা ঘৰ নং : ১১ বয়স : 48 লিঙ্গ : মহিলা	HXX8935000 ফটো উপলব্ধ	77 নাম : বমেশ শৰ্মা পিতাৰ নাম: হৰিনাৰায়ন শৰ্মা ঘৰ নং : ১১ বয়স : 47 লিঙ্গ : পুৰুষ	HXX8935033 ফটো উপলব্ধ	78 নাম : ভদ্র কৰ্মকাৰ পিতাৰ নাম: চুনু কৰ্মকাৰ ঘৰ নং : ১১ বয়স : 41 লিঙ্গ : পুৰুষ	HXX1818899 ফটো উপলব্ধ
79 নাম : জমুনা দেবী স্বামীৰ নাম: বমেশ শৰ্মা ঘৰ নং : ১১ বয়স : 39 লিঙ্গ : মহিলা	HXX0313791 ফটো উপলব্ধ	80 নাম : কস্তুৰা শৰ্মা পিতাৰ নাম: বিনোদ শৰ্মা ঘৰ নং : ১১ বয়স : 25 লিঙ্গ : মহিলা	HXX0485854 ফটো উপলব্ধ	E 81 নাম : মনোমায়া শৰ্মা স্বামীৰ নাম: ধৰ্মানন্দ শৰ্মা ঘৰ নং : ১১ বয়স : 96 লিঙ্গ : মহিলা	HXX8935044 ফটো উপলব্ধ
82 নাম : কেশব শৰ্মা পিতাৰ নাম: ধৰ্মানন্দ শৰ্মা ঘৰ নং : ১১ বয়স : 72 লিঙ্গ : পুৰুষ	HXX8935055 ফটো উপলব্ধ	83 নাম : ভীষ্ম পিতাৰ নাম: ধৰ্মানন্দ শৰ্মা ঘৰ নং : ১১ বয়স : 64 লিঙ্গ : পুৰুষ	HXX8935077 ফটো উপলব্ধ	84 নাম : তাৰা শৰ্মা স্বামীৰ নাম: কেশব শৰ্মা ঘৰ নং : ১১ বয়স : 57 লিঙ্গ : মহিলা	HXX8935066 ফটো উপলব্ধ
85 নাম : পদ্মা শৰ্মা পিতাৰ নাম: ধৰ্মানন্দ শৰ্মা ঘৰ নং : ১১ বয়স : 52 লিঙ্গ : মহিলা	HXX8935102 ফটো উপলব্ধ	86 নাম : বীনা দেবী শৰ্মা স্বামীৰ নাম: ভীষ্ম শৰ্মা ঘৰ নং : ১১ বয়স : 52 লিঙ্গ : মহিলা	HXX8935088 ফটো উপলব্ধ	87 নাম : সংগীতা শৰ্মা পিতাৰ নাম: ধৰ্মানন্দ শৰ্মা ঘৰ নং : ১১ বয়স : 49 লিঙ্গ : মহিলা	HXX8935113 ফটো উপলব্ধ
88 নাম : বমিল ভট্টৰাই পিতাৰ নাম: কেশব ভট্টৰাই ঘৰ নং : ১১ বয়স : 33 লিঙ্গ : পুৰুষ	HXX8944910 ফটো উপলব্ধ	89 নাম : দীক্ষা ভট্টৰাই পিতাৰ নাম: দিপক ভট্টৰাই ঘৰ নং : ১১ বয়স : 27 লিঙ্গ : মহিলা	HXX0150870 ফটো উপলব্ধ	90 নাম : পদম বাঃ কোৰ্বৰ পিতাৰ নাম: নৰ বাঃ কোৰ্বৰ ঘৰ নং : ১৩ বয়স : 62 লিঙ্গ : পুৰুষ	HXX8935146 ফটো উপলব্ধ

বিধানসভা সমষ্টিৰ নম্বৰ আৰু নাম : 81-শদিয়া
অংশৰ নম্বৰ আৰু নাম : 1-বৰমুৰা মিৰি পথাৰ (অংশ)

91 নাম : ইন্দ্ৰবাহাদুৰ কোঁৱৰ পিতাৰ নাম: নৰবাহাদুৰ কোঁৱৰ ঘৰ নং : ১৩ বয়স : 58 লিঙ্গ : পুৰুষ	HXX8944921 ফটো উপলব্ধ	92 নাম : ঘন কান্ত কোঁৱৰ পিতাৰ নাম: নৰ বাহাদুৰ কোঁৱৰ ঘৰ নং : ১৩ বয়স : 57 লিঙ্গ : পুৰুষ	HXX8935168 ফটো উপলব্ধ	93 নাম : লীল বাহাদুৰ কোঁৱৰ পিতাৰ নাম: নৰ বাহাদুৰ কোঁৱৰ ঘৰ নং : ১৩ বয়স : 53 লিঙ্গ : পুৰুষ	HXX8935180 ফটো উপলব্ধ
94 নাম : ধন কুমাৰী কোঁৱৰ স্বামীৰ নাম: পদম বাঃ কোঁৱৰ ঘৰ নং : ১৩ বয়স : 52 লিঙ্গ : মহিলা	HXX8935157 ফটো উপলব্ধ	95 নাম : বেবাটা কোঁৱৰ স্বামীৰ নাম: ঘনকান্ত কোঁৱৰ ঘৰ নং : ১৩ বয়স : 51 লিঙ্গ : মহিলা	HXX8935179 ফটো উপলব্ধ	S 96 নাম : দিলীপ ছেত্ৰী পিতাৰ নাম: বল বাঃ ছেত্ৰী ঘৰ নং : ১৩ বয়স : 50 লিঙ্গ : পুৰুষ	HXX0028548 ফটো উপলব্ধ
97 নাম : ধান বাহাদুৰ কোঁৱৰ পিতাৰ নাম: নৰ বাহাদুৰ কোঁৱৰ ঘৰ নং : ১৩ বয়স : 48 লিঙ্গ : পুৰুষ	HXX8935215 ফটো উপলব্ধ	98 নাম : নৰমায়ী কোঁৱৰ স্বামীৰ নাম: লীল বাহাদুৰ কোঁৱৰ ঘৰ নং : ১৩ বয়স : 48 লিঙ্গ : মহিলা	HXX8935191 ফটো উপলব্ধ	99 নাম : টিকামায়া কোঁৱৰ স্বামীৰ নাম: ইন্দ্ৰ বাহাদুৰ কোঁৱৰ ঘৰ নং : ১৩ বয়স : 46 লিঙ্গ : মহিলা	HXX8944932 ফটো উপলব্ধ
100 নাম : চান্তী কোঁৱৰ স্বামীৰ নাম: ধান বাহাদুৰ কোঁৱৰ ঘৰ নং : ১৩ বয়স : 44 লিঙ্গ : মহিলা	HXX1818526 ফটো উপলব্ধ	S 101 নাম : চিলা ছেত্ৰী স্বামীৰ নাম: দিলীপ ছেত্ৰী ঘৰ নং : ১৩ বয়স : 44 লিঙ্গ : মহিলা	HXX0228916 ফটো উপলব্ধ	102 নাম : তাৰা দেৱী কোঁৱৰ পিতাৰ নাম: ইন্দ্ৰ বাঃ কোঁৱৰ ঘৰ নং : ১৩ বয়স : 36 লিঙ্গ : মহিলা	HXX8945888 ফটো উপলব্ধ
103 নাম : জগত কোঁৱৰ পিতাৰ নাম: ইন্দ্ৰ কোঁৱৰ ঘৰ নং : ১৩ বয়স : 34 লিঙ্গ : পুৰুষ	HXX8945742 ফটো উপলব্ধ	104 নাম : এলিজাবেথ চয়মুৰম তিৰ্কি স্বামীৰ নাম: আগষ্টিন তিৰ্কি ঘৰ নং : ১৩ বয়স : 33 লিঙ্গ : মহিলা	HXX1299411 ফটো উপলব্ধ	105 নাম : প্ৰদীপ সোনোৱাল পিতাৰ নাম: দীপক সোনোৱাল ঘৰ নং : ১৩ বয়স : 30 লিঙ্গ : পুৰুষ	HXX1818800 ফটো উপলব্ধ
106 নাম : এম বাহাদুৰ কোঁৱৰ পিতাৰ নাম: ইন্দ্ৰ বাহাদুৰ কোঁৱৰ ঘৰ নং : 13 বয়স : 30 লিঙ্গ : পুৰুষ	HXX0639880 ফটো উপলব্ধ	107 নাম : তিলেশ্বৰ কোঁৱৰ পিতাৰ নাম: ইন্দ্ৰ বাহাদুৰ কোঁৱৰ ঘৰ নং : ১৩ বয়স : 27 লিঙ্গ : পুৰুষ	HXX0371146 ফটো উপলব্ধ	108 নাম : ৰাহুল কোঁৱৰ পিতাৰ নাম: ঘনকান্ত কোঁৱৰ ঘৰ নং : ১৩ বয়স : 27 লিঙ্গ : পুৰুষ	HXX0371179 ফটো উপলব্ধ
S 109 নাম : সাবিত্ৰী ছেত্ৰী পিতাৰ নাম: দিলীপ ছেত্ৰী ঘৰ নং : 13 বয়স : 23 লিঙ্গ : মহিলা	HXX1332493 ফটো উপলব্ধ	110 নাম : চৰন কোঁৱৰ পিতাৰ নাম: লীল বাহাদুৰ কোঁৱৰ ঘৰ নং : 13 বয়স : 20 লিঙ্গ : পুৰুষ	PSO0078253 ফটো উপলব্ধ	111 নাম : গীতাজ্জলি কোঁৱৰ পিতাৰ নাম: ঘনকান্ত কোঁৱৰ ঘৰ নং : 13 বয়স : 24 লিঙ্গ : মহিলা	HXX1523620 ফটো উপলব্ধ
112 নাম : ৰাম সুব্ৰস বীন পিতাৰ নাম: ৰামধাৰী বীন ঘৰ নং : 18 বয়স : 62 লিঙ্গ : পুৰুষ	HXX8935260 ফটো উপলব্ধ	113 নাম : দীপাজ্জলী শৰ্মা পিতাৰ নাম: চন্দ্ৰনাথ শৰ্মা ঘৰ নং : 18 বয়স : 59 লিঙ্গ : মহিলা	HXX8935237 ফটো উপলব্ধ	114 নাম : সঞ্জয় শৰ্মা পিতাৰ নাম: চন্দ্ৰনাথ শৰ্মা ঘৰ নং : 18 বয়স : 52 লিঙ্গ : পুৰুষ	HXX8935248 ফটো উপলব্ধ
115 নাম : বিজয় শৰ্মা পিতাৰ নাম: চন্দ্ৰনাথ শৰ্মা ঘৰ নং : 18 বয়স : 47 লিঙ্গ : পুৰুষ	HXX8935259 ফটো উপলব্ধ	116 নাম : ভানুমতী গৌতম শৰ্মা স্বামীৰ নাম: সঞ্জয় শৰ্মা ঘৰ নং : 18 বয়স : 39 লিঙ্গ : মহিলা	HXX8945468 ফটো উপলব্ধ	R 117 নাম : অপৰ্ব ভূঞা পিতাৰ নাম: সোণেশ্বৰ ভূঞা ঘৰ নং : 18 বয়স : 37 লিঙ্গ : পুৰুষ	HXX8935271 ফটো উপলব্ধ
118 নাম : তুলচা শৰ্মা স্বামীৰ নাম: বিজয় শৰ্মা ঘৰ নং : 18 বয়স : 35 লিঙ্গ : মহিলা	HXX0234088 ফটো উপলব্ধ	119 নাম : শ্ৰেয়া শৰ্মা পিতাৰ নাম: সঞ্জয় শৰ্মা ঘৰ নং : 14 বয়স : 19 লিঙ্গ : মহিলা	PSO0110742 ফটো উপলব্ধ	E 120 নাম : দুৰ্গা শৰ্মা পিতাৰ নাম: স্বৰ্ণাৰাণ শৰ্মা ঘৰ নং : 15 বয়স : 81 লিঙ্গ : পুৰুষ	HXX8935282 ফটো উপলব্ধ

121 নাম : চন্দ্ৰ কলা শৰ্মা স্বামীৰ নাম: দুৰ্গা শৰ্মা ঘৰ নং : ১৫ বয়স : 67 লিঙ্গ : মহিলা	HXX8935293 ফটো উপলব্ধ	122 নাম : পদমা শৰ্মা স্বামীৰ নাম: ভক্ত শৰ্মা ঘৰ নং : ১৫ বয়স : 48 লিঙ্গ : মহিলা	HXX0316463 ফটো উপলব্ধ	123 নাম : ভক্ত প্ৰসাদ শৰ্মা পিতাৰ নাম: খৰানন্দ শৰ্মা ঘৰ নং : ১৫ বয়স : 47 লিঙ্গ : মহিলা	HXX0040907 ফটো উপলব্ধ
124 নাম : ভগবতী কুমাৰী শৰ্মা পিতাৰ নাম: দুৰ্গা শৰ্মা ঘৰ নং : ১৫ বয়স : 46 লিঙ্গ : মহিলা	HXX8935339 ফটো উপলব্ধ	125 নাম : সুভদ্রা কুমাৰী শৰ্মা পিতাৰ নাম: দুৰ্গা শৰ্মা ঘৰ নং : ১৫ বয়স : 45 লিঙ্গ : মহিলা	HXX8935306 ফটো উপলব্ধ	126 নাম : নন্দলাল শৰ্মা পিতাৰ নাম: দুৰ্গা শৰ্মা ঘৰ নং : ১৫ বয়স : 43 লিঙ্গ : পুৰুষ	HXX8935317 ফটো উপলব্ধ
127 নাম : সৰস্বতী শৰ্মা পিতাৰ নাম: দুৰ্গা শৰ্মা ঘৰ নং : ১৫ বয়স : 35 লিঙ্গ : মহিলা	HXX8935328 ফটো উপলব্ধ	128 নাম : তপন শৰ্মা পিতাৰ নাম: ভক্ত প্ৰসাদ শৰ্মা ঘৰ নং : ১৫ বয়স : 34 লিঙ্গ : পুৰুষ	HXX0238857 ফটো উপলব্ধ	129 নাম : বনজিত তপু মাতৃৰ নাম: সোমাৰী তপু ঘৰ নং : ১৫ বয়স : 33 লিঙ্গ : পুৰুষ	HXX1818708 ফটো উপলব্ধ
130 নাম : বীতা তপু স্বামীৰ নাম: চনজিপ তপু ঘৰ নং : ১৫ বয়স : 32 লিঙ্গ : মহিলা	HXX1818695 ফটো উপলব্ধ	131 নাম : সূৰ্য শৰ্মা পিতাৰ নাম: খদানন্দ শৰ্মা ঘৰ নং : ১৫ক বয়স : 54 লিঙ্গ : পুৰুষ	HXX0040808 ফটো উপলব্ধ	132 নাম : প্ৰকাশ শৰ্মা পিতাৰ নাম: সদানন্দ শৰ্মা ঘৰ নং : ১৫ক বয়স : 29 লিঙ্গ : পুৰুষ	HXX0042887 ফটো উপলব্ধ
133 নাম : বৃহিত শৰ্মা পিতাৰ নাম: সদানন্দ শৰ্মা ঘৰ নং : 15 ক বয়স : 26 লিঙ্গ : পুৰুষ	HXX1523810 ফটো উপলব্ধ	134 নাম : সদানন্দ শৰ্মা পিতাৰ নাম: খৰা নন্দ শৰ্মা ঘৰ নং : ১৫ক বয়স : 54 লিঙ্গ : পুৰুষ	HXX8935340 ফটো উপলব্ধ	135 নাম : সীতা শৰ্মা স্বামীৰ নাম: সদানন্দ শৰ্মা ঘৰ নং : ১৫ক বয়স : 54 লিঙ্গ : মহিলা	HXX8935351 ফটো উপলব্ধ
136 নাম : জ্যোতিময়ী সন্দিকৈ পিতাৰ নাম: ৰাজেন সন্দিকৈ ঘৰ নং : ১৫ক বয়স : 30 লিঙ্গ : মহিলা	HXX1818797 ফটো উপলব্ধ	137 নাম : ৰাম বা. দৰ্জী পিতাৰ নাম: পূৰ্ণ বা. দৰ্জী ঘৰ নং : ১৭ বয়স : 77 লিঙ্গ : পুৰুষ	HXX8935362 ফটো উপলব্ধ	138 নাম : সীমা দৰ্জী স্বামীৰ নাম: ৰাম বা. দৰ্জী ঘৰ নং : ১৭ বয়স : 62 লিঙ্গ : মহিলা	HXX8935373 ফটো উপলব্ধ
139 নাম : মঞ্জীতা বড়া স্বামীৰ নাম: মিঠাৰাম বড়া ঘৰ নং : ১৭৬ বয়স : 54 লিঙ্গ : মহিলা	HXX8935555 ফটো উপলব্ধ	140 নাম : জন মনি বড়া স্বামীৰ নাম: প্ৰদীপ বড়া ঘৰ নং : ১৭৬ বয়স : 38 লিঙ্গ : মহিলা	HXX0149963 ফটো উপলব্ধ	141 নাম : উমা মুণ্ডা স্বামীৰ নাম: আকলু মুণ্ডা ঘৰ নং : ১৭ বয়স : 35 লিঙ্গ : মহিলা	HXX1818684 ফটো উপলব্ধ
S 142 নাম : সীতা দৰ্জী পিতাৰ নাম: ৰাম বাহাদুৰ দৰ্জী ঘৰ নং : ১৭ বয়স : 84 লিঙ্গ : মহিলা	HXX8945286 ফটো উপলব্ধ	143 নাম : তুলসী ডৰ্নাল পিতাৰ নাম: ৰাম বাহাদুৰ ডৰ্নাল ঘৰ নং : ১৭ বয়স : 33 লিঙ্গ : পুৰুষ	HXX0316034 ফটো উপলব্ধ	144 নাম : দালিপ ডৰ্নাল পিতাৰ নাম: ৰাম বাহঃ ডৰ্নাল ঘৰ নং : 17 বয়স : 32 লিঙ্গ : পুৰুষ	HXX0052399 ফটো উপলব্ধ
145 নাম : চুচমীতা ডৰ্ণাল স্বামীৰ নাম: তুলসী ডৰ্ণাল ঘৰ নং : 17 বয়স : 28 লিঙ্গ : মহিলা	HXX1523653 ফটো উপলব্ধ	146 নাম : অনিতা বেগ পিতাৰ নাম: আনন্দ বেগ ঘৰ নং : ১৭ বয়স : 27 লিঙ্গ : মহিলা	HXX0316141 ফটো উপলব্ধ	147 নাম : বেন বিশ্বাস পিতাৰ নাম: ভূষণ বিশ্বাস ঘৰ নং : 17 বয়স : 27 লিঙ্গ : পুৰুষ	HXX0638718 ফটো উপলব্ধ
148 নাম : নিৰব সোনোৱাল পিতাৰ নাম: অশ্বৰ সোনোৱাল ঘৰ নং : 17ঘ বয়স : 20 লিঙ্গ : পুৰুষ	PSO0078279 ফটো উপলব্ধ	149 নাম : বিনয় বিশ্বাস পিতাৰ নাম: ভূষণ বিশ্বাস ঘৰ নং : 17 বয়স : 20 লিঙ্গ : পুৰুষ	PSO0078287 ফটো উপলব্ধ	150 নাম : অম্বিকা ছেত্ৰী স্বামীৰ নাম: পদম বাহঃ ছেত্ৰী ঘৰ নং : ১৭ক বয়স : 29 লিঙ্গ : মহিলা	HXX0052829 ফটো উপলব্ধ

151 নাম : জীত বাহঃ ছেত্ৰী পিতাৰ নাম: বাম বাহঃ ছেত্ৰী ঘৰ নং : ১৭ক বয়স : 29 লিঙ্গ : পুৰুষ	HXX0052837 ফটো উপলব্ধ	152 নাম : বিপ্লবিকা মৰাণ স্বামীৰ নাম: মিণ্টু কলিতা ঘৰ নং : ১৭ছ বয়স : 28 লিঙ্গ : মহিলা	HXX0052985 ফটো উপলব্ধ	153 নাম : মনোজ মুণ্ডা পিতাৰ নাম: পৰিগুৰাম মুণ্ডা ঘৰ নং : ১৭গ বয়স : 52 লিঙ্গ : পুৰুষ	HXX0513200 ফটো উপলব্ধ
154 নাম : অনিতা মুণ্ডা স্বামীৰ নাম: মনোজ মুণ্ডা ঘৰ নং : ১৭গ বয়স : 45 লিঙ্গ : মহিলা	HXX0513192 ফটো উপলব্ধ	155 নাম : গুণ মায়া ছেত্ৰী স্বামীৰ নাম: জিত বাহাদুৰ ছেত্ৰী ঘৰ নং : ১৭ক বয়স : 26 লিঙ্গ : মহিলা	HXX0343293 ফটো উপলব্ধ	156 নাম : প্ৰদীপ শইকীয়া পিতাৰ নাম: চন্দ্ৰ কান্ত শইকীয়া ঘৰ নং : 17 উ বয়স : 56 লিঙ্গ : পুৰুষ	HXX1523661 ফটো উপলব্ধ
157 নাম : পিংকী বড়া পিতাৰ নাম: মিঠাৰাম বড়া ঘৰ নং : 17 উ বয়স : 30 লিঙ্গ : মহিলা	HXX1523679 ফটো উপলব্ধ	158 নাম : বেবি সোনোৱাল বড়া স্বামীৰ নাম: বিদ্যুত বড়া ঘৰ নং : 17 উ বয়স : 23 লিঙ্গ : মহিলা	HXX1523646 ফটো উপলব্ধ	159 নাম : মধু মুড়া পিতাৰ নাম: মঙ্গুৰা মুড়া ঘৰ নং : ১৭গ বয়স : 74 লিঙ্গ : পুৰুষ	HXX8935464 ফটো উপলব্ধ
160 নাম : বাম বাহাদুৰ ছেত্ৰী পিতাৰ নাম: পদ্মি বা. ছেত্ৰী ঘৰ নং : ১৭ক বয়স : 72 লিঙ্গ : পুৰুষ	HXX8935395 ফটো উপলব্ধ	161 নাম : কামিনী কলিতা স্বামীৰ নাম: নৰেন কলিতা ঘৰ নং : ১৭ছ বয়স : 72 লিঙ্গ : মহিলা	HXX8935668 ফটো উপলব্ধ	E 162 নাম : নিচ মুড়া স্বামীৰ নাম: মধু মুড়া ঘৰ নং : ১৭খ বয়স : 67 লিঙ্গ : মহিলা	HXX8935475 ফটো উপলব্ধ
163 নাম : টোখেশ্বৰ সোনোৱাল পিতাৰ নাম: সভাৰাম সোনোৱাল ঘৰ নং : ১৭ঘ বয়স : 64 লিঙ্গ : পুৰুষ	HXX8935486 ফটো উপলব্ধ	164 নাম : লোক মায়া ছেত্ৰী স্বামীৰ নাম: বাম বাঃ ছেত্ৰী ঘৰ নং : ১৭ক বয়স : 62 লিঙ্গ : মহিলা	HXX8935408 ফটো উপলব্ধ	165 নাম : আনন্দ বেগ পিতাৰ নাম: জাহান বেগ ঘৰ নং : ১৭খ বয়স : 62 লিঙ্গ : পুৰুষ	HXX8935431 ফটো উপলব্ধ
166 নাম : ভূষণ পিতাৰ নাম: মাখন বিশ্বাস ঘৰ নং : ১৭চ বয়স : 53 লিঙ্গ : পুৰুষ	HXX8935624 ফটো উপলব্ধ	167 নাম : প্ৰদীপ বড়া পিতাৰ নাম: বিষ্ণু বড়া ঘৰ নং : ১৭ঙ বয়স : 50 লিঙ্গ : পুৰুষ	HXX8935588 ফটো উপলব্ধ	168 নাম : থানেশ্বৰ সোনোৱাল পিতাৰ নাম: টোখেশ্বৰ সোনোৱাল ঘৰ নং : ১৭ঘ বয়স : 49 লিঙ্গ : পুৰুষ	HXX8935500 ফটো উপলব্ধ
169 নাম : মিৰা বড়া পিতাৰ নাম: বিষ্ণুৰাম বড়া ঘৰ নং : ১৭ঙ বয়স : 48 লিঙ্গ : মহিলা	HXX8935599 ফটো উপলব্ধ	170 নাম : জিন্টি কলিতা পিতাৰ নাম: নৰেন কলিতা ঘৰ নং : ১৭ছ বয়স : 48 লিঙ্গ : মহিলা	HXX8935679 ফটো উপলব্ধ	171 নাম : পুণেশ্বৰ সোনোৱাল পিতাৰ নাম: টোখেশ্বৰ সোনোৱাল ঘৰ নং : ১৭ঘ বয়স : 47 লিঙ্গ : পুৰুষ	HXX8935522 ফটো উপলব্ধ
172 নাম : দোয়োকী বিশ্বাস স্বামীৰ নাম: ভূষণ বিশ্বাস ঘৰ নং : ১৭চ বয়স : 47 লিঙ্গ : মহিলা	HXX8935635 ফটো উপলব্ধ	173 নাম : জিত কলিতা পিতাৰ নাম: নৰেন কলিতা ঘৰ নং : ১৭ছ বয়স : 46 লিঙ্গ : পুৰুষ	HXX8935680 ফটো উপলব্ধ	174 নাম : মনিকা সোনোৱাল স্বামীৰ নাম: থানেশ্বৰ সোনোৱাল ঘৰ নং : ১৭ঘ বয়স : 45 লিঙ্গ : মহিলা	HXX8935511 ফটো উপলব্ধ
175 নাম : দিগন্ত কলিতা পিতাৰ নাম: নৰেন কলিতা ঘৰ নং : ১৭ছ বয়স : 44 লিঙ্গ : পুৰুষ	HXX8935691 ফটো উপলব্ধ	176 নাম : মিত্ত কলিতা পিতাৰ নাম: নৰেন কলিতা ঘৰ নং : ১৭ছ বয়স : 41 লিঙ্গ : পুৰুষ	HXX8935704 ফটো উপলব্ধ	177 নাম : সন্তোষ ছেত্ৰী পিতাৰ নাম: বাম বা. ছেত্ৰী ঘৰ নং : ১৭ক বয়স : 40 লিঙ্গ : পুৰুষ	HXX8935420 ফটো উপলব্ধ
178 নাম : ইলিয়াচ বেগ পিতাৰ নাম: আনন্দ বেগ ঘৰ নং : ১৭খ বয়স : 40 লিঙ্গ : পুৰুষ	HXX8935453 ফটো উপলব্ধ	179 নাম : কুন্তি ছেত্ৰী স্বামীৰ নাম: চন্দ্ৰ বাহাদুৰ ছেত্ৰী ঘৰ নং : ১৭ক বয়স : 38 লিঙ্গ : মহিলা	HXX1818468 ফটো উপলব্ধ	180 নাম : চন্দ্ৰ বাহাদুৰ ছেত্ৰী পিতাৰ নাম: বাম বাহাদুৰ ছেত্ৰী ঘৰ নং : ১৭ক বয়স : 37 লিঙ্গ : পুৰুষ	HXX8935419 ফটো উপলব্ধ

বিধানসভা সমষ্টিৰ নম্বৰ আৰু নাম : 81-শদিয়া
অংশৰ নম্বৰ আৰু নাম : 1-বৰমুৰা মিৰি পথাৰ (অংশ)

181 নাম : পুনম উৰাং বেগ স্বামীৰ নাম : হেলিয়াছ বেগ ঘৰ নং : ১৭খ বয়স : 32 লিঙ্গ : মহিলা	HXX0372516 ফটো উপলব্ধ	182 নাম : পদম ছেত্ৰী পিতাৰ নাম : ৰাম বাহাদুৰ ছেত্ৰী ঘৰ নং : ১৭ক বয়স : 32 লিঙ্গ : মহিলা	HXX8945720 ফটো উপলব্ধ	183 নাম : প্ৰদীপ বেগ পিতাৰ নাম : আনন্দ বেগ ঘৰ নং : ১৭খ বয়স : 31 লিঙ্গ : পুৰুষ	HXX0372557 ফটো উপলব্ধ
184 নাম : মথি নাগ পিতাৰ নাম : পিতৰ নাগ ঘৰ নং : ১৯ বয়স : 47 লিঙ্গ : পুৰুষ	HXX8935715 ফটো উপলব্ধ	185 নাম : ফটকি নাগ স্বামীৰ নাম : মথি নাগ ঘৰ নং : ১৯ বয়স : 44 লিঙ্গ : মহিলা	HXX8935726 ফটো উপলব্ধ	186 নাম : সঞ্জয় নাগ পিতাৰ নাম : মোতি নাগ ঘৰ নং : 19 বয়স : 28 লিঙ্গ : পুৰুষ	PSO0078329 ফটো উপলব্ধ
187 নাম : মাগদালী নাগ স্বামীৰ নাম : সঞ্জয় নাগ ঘৰ নং : 19 বয়স : 27 লিঙ্গ : মহিলা	PSO0078311 ফটো উপলব্ধ	188 নাম : ৰাজেশ নাগ পিতাৰ নাম : মতি নাগ ঘৰ নং : 19 বয়স : 26 লিঙ্গ : পুৰুষ	HXX1855659 ফটো উপলব্ধ	189 নাম : সবিতা নাগ স্বামীৰ নাম : সোনীল নাগ ঘৰ নং : 19 বয়স : 23 লিঙ্গ : মহিলা	PSO0078162 ফটো উপলব্ধ
190 নাম : সোনীল নাগ পিতাৰ নাম : মোতি নাগ ঘৰ নং : 19 বয়স : 21 লিঙ্গ : পুৰুষ	PSO0078188 ফটো উপলব্ধ	191 নাম : বেঞ্জামিন নাগ পিতাৰ নাম : পিতৰ নাগ ঘৰ নং : ২০ বয়স : 52 লিঙ্গ : পুৰুষ	HXX8935737 ফটো উপলব্ধ	192 নাম : নিৰলা নাগ স্বামীৰ নাম : বেঞ্জামিন নাগ ঘৰ নং : ২০ বয়স : 48 লিঙ্গ : মহিলা	HXX8935748 ফটো উপলব্ধ
193 নাম : সমীৰা নাগ স্বামীৰ নাম : পিতৰ নাগ ঘৰ নং : ২১ বয়স : 77 লিঙ্গ : মহিলা	HXX8935759 ফটো উপলব্ধ	194 নাম : দানিয়েল নাগ পিতাৰ নাম : পিতৰ নাগ ঘৰ নং : ২১ বয়স : 50 লিঙ্গ : মহিলা	HXX8935760 ফটো উপলব্ধ	195 নাম : সুমিত্ৰা নাগ স্বামীৰ নাম : দনিয়েল নাগ ঘৰ নং : ২১ বয়স : 48 লিঙ্গ : মহিলা	HXX8935771 ফটো উপলব্ধ
196 নাম : ডিম্বেশ্বৰ ৰাজবংশী পিতাৰ নাম : কেফা ৰাজবংশী ঘৰ নং : ২২ বয়স : 39 লিঙ্গ : পুৰুষ	HXX0314781 ফটো উপলব্ধ	197 নাম : জানকী মুণ্ডা স্বামীৰ নাম : নেপাল মুণ্ডা ঘৰ নং : ২২ বয়স : 36 লিঙ্গ : মহিলা	HXX1818673 ফটো উপলব্ধ	S 198 নাম : কান্তী নাগ পিতাৰ নাম : কেফা নাগ ঘৰ নং : ২২খ বয়স : 28 লিঙ্গ : মহিলা	HXX0149112 ফটো উপলব্ধ
199 নাম : সংগীতা নাগ স্বামীৰ নাম : শান্তিয়াল নাগ ঘৰ নং : 22খ বয়স : 24 লিঙ্গ : মহিলা	PSO0117283 ফটো উপলব্ধ	200 নাম : শান্তি নাগ পিতাৰ নাম : কেফা নাগ ঘৰ নং : ২২খ বয়স : 32 লিঙ্গ : মহিলা	HXX0344200 ফটো উপলব্ধ	201 নাম : সুনিতা নাগ স্বামীৰ নাম : অৰুন নাগ ঘৰ নং : 22খ বয়স : 22 লিঙ্গ : মহিলা	HXX1855642 ফটো উপলব্ধ
202 নাম : কেফা নাগ পিতাৰ নাম : বিৰচা নাগ ঘৰ নং : ২২খ বয়স : 67 লিঙ্গ : পুৰুষ	HXX8935817 ফটো উপলব্ধ	203 নাম : নাথনেল নাগ পিতাৰ নাম : বিৰচা নাগ ঘৰ নং : ২২ক বয়স : 65 লিঙ্গ : পুৰুষ	HXX8935782 ফটো উপলব্ধ	204 নাম : প্ৰেমিনা নাগ স্বামীৰ নাম : কেফা নাগ ঘৰ নং : ২২খ বয়স : 62 লিঙ্গ : মহিলা	HXX8935828 ফটো উপলব্ধ
205 নাম : আৰতী নাগ স্বামীৰ নাম : নাথনেল নাগ ঘৰ নং : ২২ক বয়স : 57 লিঙ্গ : মহিলা	HXX8935793 ফটো উপলব্ধ	206 নাম : শান্তিয়াল নাগ পিতাৰ নাম : কেফা নাগ ঘৰ নং : ২২খ বয়স : 41 লিঙ্গ : পুৰুষ	HXX8935839 ফটো উপলব্ধ	207 নাম : মীনা কলিতা বৰ্মণ স্বামীৰ নাম : চন্দন বৰ্মণ ঘৰ নং : ২৩ঙ বয়স : 55 লিঙ্গ : মহিলা	HXX0077966 ফটো উপলব্ধ
208 নাম : কাঞ্চন দাস কলিতা স্বামীৰ নাম : বিতুল কলিতা ঘৰ নং : ২৩ঙ বয়স : 34 লিঙ্গ : মহিলা	HXX0494245 ফটো উপলব্ধ	209 নাম : চন্দন বৰ্মণ পিতাৰ নাম : বলেন চন্দ্র বৰ্মন ঘৰ নং : ২৩ঙ বয়স : 33 লিঙ্গ : পুৰুষ	HXX0494252 ফটো উপলব্ধ	210 নাম : সুনিল ভূমিজ অন্যান্য : অঞ্জলী গোৱালা ভূমিজ ঘৰ নং : ২৩ঙ বয়স : 31 লিঙ্গ : পুৰুষ	HXX0476135 ফটো উপলব্ধ

বিধানসভা সমষ্টিৰ নম্বৰ আৰু নাম : 81-শদিয়া
অংশৰ নম্বৰ আৰু নাম : 1-বৰমুৰা মিৰি পথাৰ (অংশ)

211 নাম : অঞ্জলী গোস্বামী ভূমিজ স্বামীৰ নাম : সুনীল ভূমিজ ঘৰ নং : ২৩৬ বয়স : 27 লিঙ্গ : মহিলা	HXX0474056 ফটো উপলব্ধ	212 নাম : বিজয় কলিতা পিতাৰ নাম : উত্তম কলিতা ঘৰ নং : ২৩৬ বয়স : 63 লিঙ্গ : পুৰুষ	HXX8935884 ফটো উপলব্ধ	213 নাম : দীপালী কলিতা স্বামীৰ নাম : বিজয় কলিতা ঘৰ নং : ২৩৬ বয়স : 57 লিঙ্গ : মহিলা	HXX8935895 ফটো উপলব্ধ
214 নাম : হেমলতা গুৱালা স্বামীৰ নাম : দেৱ গুৱালা ঘৰ নং : ২৩৬ বয়স : 52 লিঙ্গ : মহিলা	HXX8935851 ফটো উপলব্ধ	215 নাম : বিতুল কলিতা পিতাৰ নাম : বিজয় কলিতা ঘৰ নং : ২৩৬ বয়স : 31 লিঙ্গ : পুৰুষ	HXX8935862 ফটো উপলব্ধ	S 216 নাম : চিম্পী বৰ্মন পিতাৰ নাম : চন্দন বৰ্মন ঘৰ নং : ২৩৬ বয়স : 27 লিঙ্গ : মহিলা	HXX0373548 ফটো উপলব্ধ
217 নাম : দীপ্তি বৰ্মন পিতাৰ নাম : চন্দন বৰ্মন ঘৰ নং : ২৩৬ বয়স : 26 লিঙ্গ : মহিলা	HXX0373555 ফটো উপলব্ধ	218 নাম : গিৰিন্দ চৰকাৰ পিতাৰ নাম : বিপিন চৰকাৰ ঘৰ নং : ২৮ বয়স : 58 লিঙ্গ : পুৰুষ	HXX8935908 ফটো উপলব্ধ	219 নাম : কল্পনা চৰকাৰ স্বামীৰ নাম : গিৰিন্দ চৰকাৰ ঘৰ নং : ২৮ বয়স : 55 লিঙ্গ : মহিলা	HXX8935919 ফটো উপলব্ধ
220 নাম : অমৰ মুছা মাতৃৰ নাম : পদুমী মুছা ঘৰ নং : ২৮ বয়স : 32 লিঙ্গ : পুৰুষ	HXX1818720 ফটো উপলব্ধ	221 নাম : নবীন চৰকাৰ পিতাৰ নাম : গিৰিন্দ চৰকাৰ ঘৰ নং : ২৮ বয়স : 26 লিঙ্গ : পুৰুষ	HXX0476085 ফটো উপলব্ধ	222 নাম : ধীৰেন্দ্র চৰকাৰ পিতাৰ নাম : বিপিন চন্দ্র চৰকাৰ ঘৰ নং : ২৫ বয়স : 58 লিঙ্গ : পুৰুষ	HXX8935920 ফটো উপলব্ধ
223 নাম : দুল চৰকাৰ স্বামীৰ নাম : ধীৰেন্দ্র চৰকাৰ ঘৰ নং : ২৫ বয়স : 52 লিঙ্গ : মহিলা	HXX8935931 ফটো উপলব্ধ	224 নাম : বন্দনা চৰকাৰ পিতাৰ নাম : ধীৰেন্দ্র চৰকাৰ ঘৰ নং : ২৫ বয়স : 30 লিঙ্গ : মহিলা	HXX8945253 ফটো উপলব্ধ	225 নাম : ৰাহুল চৰকাৰ পিতাৰ নাম : ধীৰেন্দ্র চৰকাৰ ঘৰ নং : ২৫ বয়স : 25 লিঙ্গ : পুৰুষ	HXX0339564 ফটো উপলব্ধ
226 নাম : হীৰকজ্যোতি হাজৰিকা পিতাৰ নাম : তীৰ্থ হাজৰিকা ঘৰ নং : ২৫ বয়স : 24 লিঙ্গ : পুৰুষ	HXX0534743 ফটো উপলব্ধ	227 নাম : অনিন্দিতা বৰা পিতাৰ নাম : দুৰ্গেশ্বৰ বৰা ঘৰ নং : ২৫ বয়স : 20 লিঙ্গ : মহিলা	PSO0078220 ফটো উপলব্ধ	228 নাম : দিলিপ গগৈ পিতাৰ নাম : যোগেন গগৈ ঘৰ নং : ২৫গ বয়স : 39 লিঙ্গ : পুৰুষ	HXX0000349 ফটো উপলব্ধ
229 নাম : দুৰ্গেশ্বৰ বৰা পিতাৰ নাম : হেমৰাম বৰা ঘৰ নং : ২৫খ বয়স : 67 লিঙ্গ : পুৰুষ	HXX8936014 ফটো উপলব্ধ	230 নাম : মনষা হাজৰিকা স্বামীৰ নাম : তীৰ্থনাথ হাজৰিকা ঘৰ নং : ২৫ক বয়স : 48 লিঙ্গ : মহিলা	HXX8935975 ফটো উপলব্ধ	231 নাম : মিনাক্ষী হাজৰিকা স্বামীৰ নাম : ৰাজু হাজৰিকা ঘৰ নং : ২৫ক বয়স : 44 লিঙ্গ : মহিলা	HXX8935997 ফটো উপলব্ধ
232 নাম : পবিত্ৰ ভট্টৰায় পিতাৰ নাম : গোপাল নিৰলা ঘৰ নং : ২৬ বয়স : 35 লিঙ্গ : মহিলা	HXX8945775 ফটো উপলব্ধ	E 233 নাম : বিমলি দত্ত স্বামীৰ নাম : মন্দন দত্ত ঘৰ নং : ২৬ বয়স : 69 লিঙ্গ : মহিলা	HXX1428325 ফটো উপলব্ধ	234 নাম : জিতামণি বৰা স্বামীৰ নাম : দুৰ্গেশ্বৰ বৰা ঘৰ নং : ২৬ বয়স : 54 লিঙ্গ : মহিলা	HXX8936025 ফটো উপলব্ধ
235 নাম : দিগন্ত বৰঠাকুৰ পিতাৰ নাম : প্ৰবিন বৰঠাকুৰ ঘৰ নং : ২৬ বয়স : 31 লিঙ্গ : পুৰুষ	HXX8936058 ফটো উপলব্ধ	236 নাম : প্ৰসেনজিত কলিতা পিতাৰ নাম : বিজয় কলিতা ঘৰ নং : ২৬ বয়স : 26 লিঙ্গ : পুৰুষ	HXX0636761 ফটো উপলব্ধ	237 নাম : গোলাপ চন্দ্ৰ কলিতা পিতাৰ নাম : উত্তম কলিতা ঘৰ নং : ২৭ বয়স : 71 লিঙ্গ : পুৰুষ	HXX8936092 ফটো উপলব্ধ
238 নাম : জিত কলিতা পিতাৰ নাম : পুলিন চন্দ্ৰ কলিতা ঘৰ নং : ২৭ বয়স : 46 লিঙ্গ : পুৰুষ	HXX8936069 ফটো উপলব্ধ	239 নাম : নৱ জ্যোতি কলিতা পিতাৰ নাম : পুলিন চন্দ্ৰ কলিতা ঘৰ নং : ২৭ বয়স : 42 লিঙ্গ : পুৰুষ	HXX8936070 ফটো উপলব্ধ	240 নাম : পংকজ কলিতা পিতাৰ নাম : পুলিন কলিতা ঘৰ নং : ২৭ বয়স : 41 লিঙ্গ : পুৰুষ	HXX8936081 ফটো উপলব্ধ

বিধানসভা সমষ্টিৰ নম্বৰ আৰু নাম : 81-শদিয়া
অংশৰ নম্বৰ আৰু নাম : 1-বৰমুৰা মিৰি পথাৰ (অংশ)

R 241 নাম : পূৰ্ণিমা কলিতা পিতাৰ নাম: বলদেব কলিতা ঘৰ নং : ২৭ বয়স : 40 লিঙ্গ : মহিলা	HXX8936105 ফটো উপলব্ধ	242 নাম : বীমা কলিতা স্বামীৰ নাম: জীতু কলিতা ঘৰ নং : ২৭ বয়স : 34 লিঙ্গ : মহিলা	HXX0279307 ফটো উপলব্ধ	S 243 নাম : আফ্ৰিজা খাতুন পিতাৰ নাম: মুহঃ আলি হুছেইন ঘৰ নং : ২৭ বয়স : 28 লিঙ্গ : মহিলা	JMV0193243 ফটো উপলব্ধ
S 244 নাম : আফ্ৰিনা বেগম পিতাৰ নাম: অলি হুছেইন ঘৰ নং : ২৭ বয়স : 25 লিঙ্গ : মহিলা	HXX1127190 ফটো উপলব্ধ	245 নাম : জ্যোতি কুমাৰী চাহ পিতাৰ নাম: শংকৰ চাহ ঘৰ নং : ২৭ বয়স : 24 লিঙ্গ : মহিলা	PSO0078337 ফটো উপলব্ধ	246 নাম : বেন কলিতা স্বামীৰ নাম: পুলিন কলিতা ঘৰ নং : ২৮ বয়স : 62 লিঙ্গ : মহিলা	HXX8936127 ফটো উপলব্ধ
247 নাম : জোনাকী ডেকা কলিতা স্বামীৰ নাম: নরজ্যোতি কলিতা ঘৰ নং : ২৮ বয়স : 40 লিঙ্গ : মহিলা	HXX0474775 ফটো উপলব্ধ	248 নাম : বাসন্তী কলিতা পিতাৰ নাম: সোনেশ্বৰ কলিতা ঘৰ নং : ২৮ বয়স : 31 লিঙ্গ : মহিলা	HXX0093849 ফটো উপলব্ধ	249 নাম : সোনেশ্বৰ কলিতা পিতাৰ নাম: উত্তম কলিতা ঘৰ নং : ২৮ বয়স : 74 লিঙ্গ : পুৰুষ	HXX8936138 ফটো উপলব্ধ
250 নাম : ডিম্বেশ্বৰী কলিতা স্বামীৰ নাম: সোনেশ্বৰ কলিতা ঘৰ নং : ২৮ বয়স : 62 লিঙ্গ : মহিলা	HXX8936149 ফটো উপলব্ধ	251 নাম : কৃষ্ণ কলিতা পিতাৰ নাম: মাধব কলিতা ঘৰ নং : ২৯ বয়স : 72 লিঙ্গ : পুৰুষ	HXX8936150 ফটো উপলব্ধ	252 নাম : লক্ষী কলিতা পিতাৰ নাম: মাধব কলিতা ঘৰ নং : ২৯ বয়স : 64 লিঙ্গ : পুৰুষ	HXX8936172 ফটো উপলব্ধ
253 নাম : মিন কলিতা স্বামীৰ নাম: কৃষ্ণ কলিতা ঘৰ নং : ২৯ বয়স : 60 লিঙ্গ : মহিলা	HXX8936161 ফটো উপলব্ধ	254 নাম : দিপানদিতা কলিতা পিতাৰ নাম: কৃষ্ণ কলিতা ঘৰ নং : ২৯ বয়স : 36 লিঙ্গ : মহিলা	HXX8936194 ফটো উপলব্ধ	255 নাম : মিনালী মুছা পিতাৰ নাম: জীতেন মুছা ঘৰ নং : ২৯ বয়স : 33 লিঙ্গ : মহিলা	HXX1818731 ফটো উপলব্ধ
256 নাম : গৌতম কলিতা পিতাৰ নাম: কৃষ্ণ কলিতা ঘৰ নং : ২৯ বয়স : 33 লিঙ্গ : পুৰুষ	HXX8936183 ফটো উপলব্ধ	257 নাম : বেখা মোছা পিতাৰ নাম: জিতেন মোছা ঘৰ নং : ২৯ বয়স : 32 লিঙ্গ : মহিলা	HXX1818753 ফটো উপলব্ধ	258 নাম : মুনমী বৰগোহাঁই স্বামীৰ নাম: গৌতম কলিতা ঘৰ নং : ২৯ বয়স : 31 লিঙ্গ : মহিলা	HXX0474692 ফটো উপলব্ধ
259 নাম : চঞ্জা মোছা পিতাৰ নাম: জিতেন মোছা ঘৰ নং : ২৯ বয়স : 30 লিঙ্গ : মহিলা	HXX1818866 ফটো উপলব্ধ	260 নাম : ৰাজু বালা কলিতা স্বামীৰ নাম: অৰুন কলিতা ঘৰ নং : ৩০ বয়স : 81 লিঙ্গ : মহিলা	HXX8936218 ফটো উপলব্ধ	261 নাম : হৰেন কলিতা পিতাৰ নাম: অৰুন কলিতা ঘৰ নং : ৩০ বয়স : 62 লিঙ্গ : পুৰুষ	HXX8936229 ফটো উপলব্ধ
262 নাম : জিনটী কলিতা স্বামীৰ নাম: হৰেন কলিতা ঘৰ নং : ৩০ বয়স : 58 লিঙ্গ : মহিলা	HXX8936230 ফটো উপলব্ধ	263 নাম : সুৰেন কলিতা পিতাৰ নাম: অৰুন কলিতা ঘৰ নং : ৩০ বয়স : 52 লিঙ্গ : পুৰুষ	HXX8936241 ফটো উপলব্ধ	264 নাম : দেবৰাজ ছেত্ৰী পিতাৰ নাম: ভবানী ছেত্ৰী ঘৰ নং : ৩০ বয়স : 50 লিঙ্গ : পুৰুষ	HXX8936285 ফটো উপলব্ধ
265 নাম : ধীৰেন কলিতা পিতাৰ নাম: অৰুন কলিতা ঘৰ নং : ৩০ বয়স : 49 লিঙ্গ : পুৰুষ	HXX8936252 ফটো উপলব্ধ	266 নাম : লীলা দেবী ছেত্ৰী স্বামীৰ নাম: হেমচন্দ্ৰ ছেত্ৰী ঘৰ নং : ৩০ বয়স : 47 লিঙ্গ : মহিলা	HXX8936274 ফটো উপলব্ধ	# 267 নাম : ইন্দ্ৰমায়ী ছেত্ৰী স্বামীৰ নাম: দেবৰাজ ছেত্ৰী ঘৰ নং : ৩০ বয়স : 40 লিঙ্গ : মহিলা	HXX1818446 ফটো উপলব্ধ
268 নাম : বৰ্ণালী কলিতা মুজুমদাৰ স্বামীৰ নাম: সুৰেন কলিতা ঘৰ নং : ৩০ বয়স : 39 লিঙ্গ : মহিলা	HXX0287037 ফটো উপলব্ধ	269 নাম : ৰশ্মিৰেখা ডেকা কলিতা স্বামীৰ নাম: ধীৰেন কলিতা ঘৰ নং : 30 বয়স : 30 লিঙ্গ : মহিলা	HXX0538074 ফটো উপলব্ধ	S 270 নাম : অমৰ বিশ্বাস পিতাৰ নাম: প্ৰহ্লাদ বিশ্বাস ঘৰ নং : ৩১ বয়স : 53 লিঙ্গ : পুৰুষ	HXX8936296 ফটো উপলব্ধ

বিধানসভা সমষ্টিৰ নম্বৰ আৰু নাম : 81-শদিয়া
অংশৰ নম্বৰ আৰু নাম : 1-বৰমুৰা মিৰি পথাৰ (অংশ)

S 271 নাম : বেন বালা বিশ্বাস স্বামীৰ নাম : অমৰ বিশ্বাস ঘৰ নং : 31 বয়স : 48 লিঙ্গ : মহিলা	HXX8945275 ফটো উপলব্ধ	S 272 নাম : মিন্ট বিশ্বাস পিতাৰ নাম : অমৰ বিশ্বাস ঘৰ নং : 31 বয়স : 27 লিঙ্গ : পুৰুষ	HXX0252940 ফটো উপলব্ধ	273 নাম : অনিমা সূত্ৰধৰ পিতাৰ নাম : অজিত সূত্ৰধৰ ঘৰ নং : 31 বয়স : 33 লিঙ্গ : মহিলা	HXX1483905 ফটো উপলব্ধ
274 নাম : প্ৰসন্ন কলিতা পিতাৰ নাম : দিপৰু কলিতা ঘৰ নং : 32 বয়স : 84 লিঙ্গ : পুৰুষ	HXX8936310 ফটো উপলব্ধ	275 নাম : পখিলা প্ৰভা কলিতা স্বামীৰ নাম : প্ৰসন্ন কলিতা ঘৰ নং : 32 বয়স : 69 লিঙ্গ : মহিলা	HXX8936321 ফটো উপলব্ধ	276 নাম : বিনয় কলিতা পিতাৰ নাম : প্ৰসন্ন কলিতা ঘৰ নং : 32 বয়স : 50 লিঙ্গ : পুৰুষ	HXX8936332 ফটো উপলব্ধ
277 নাম : ৰূপজ্যোতি কলিতা স্বামীৰ নাম : বিনয় কলিতা ঘৰ নং : 32 বয়স : 44 লিঙ্গ : মহিলা	HXX8936343 ফটো উপলব্ধ	278 নাম : অভিনাশ কলিতা পিতাৰ নাম : বিনয় কুমাৰ কলিতা ঘৰ নং : 32 বয়স : 25 লিঙ্গ : পুৰুষ	HXX0629493 ফটো উপলব্ধ	279 নাম : মানস প্ৰতিম কলিতা পিতাৰ নাম : বিনয় কলিতা ঘৰ নং : 32 বয়স : 19 লিঙ্গ : পুৰুষ	PSO0119313 ফটো উপলব্ধ
280 নাম : ভাৰতী বড়া স্বামীৰ নাম : নবীন বড়া ঘৰ নং : 33 বয়স : 72 লিঙ্গ : মহিলা	HXX8936376 ফটো উপলব্ধ	281 নাম : সত্যৰঞ্জন বড়া পিতাৰ নাম : নবীন চন্দ্ৰ বড়া ঘৰ নং : 33 বয়স : 47 লিঙ্গ : পুৰুষ	HXX8936387 ফটো উপলব্ধ	282 নাম : অনপম বড়া পিতাৰ নাম : নবীন চন্দ্ৰ বড়া ঘৰ নং : 33 বয়স : 45 লিঙ্গ : পুৰুষ	HXX8936401 ফটো উপলব্ধ
283 নাম : নমিতা বড়া স্বামীৰ নাম : সত্য ৰঞ্জন বড়া ঘৰ নং : 33 বয়স : 43 লিঙ্গ : মহিলা	HXX8936398 ফটো উপলব্ধ	284 নাম : পুষ্পাঞ্জলী তামুলী বড়া স্বামীৰ নাম : অনুপম বড়া ঘৰ নং : 33 বয়স : 31 লিঙ্গ : মহিলা	HXX0374546 ফটো উপলব্ধ	285 নাম : নুপৰ ৰঞ্জন বৰা পিতাৰ নাম : সত্য ৰঞ্জন বৰা ঘৰ নং : 33 বয়স : 20 লিঙ্গ : পুৰুষ	PSO0119966 ফটো উপলব্ধ
286 নাম : অজয় বিশ্বাস পিতাৰ নাম : পান্দৰ বিশ্বাস ঘৰ নং : 33 বয়স : 28 লিঙ্গ : পুৰুষ	HXX0108746 ফটো উপলব্ধ	287 নাম : বগা উৰং পিতাৰ নাম : লব উৰং ঘৰ নং : 33 বয়স : 58 লিঙ্গ : পুৰুষ	HXX8936434 ফটো উপলব্ধ	288 নাম : কৰন ভূমিজ পিতাৰ নাম : কোলামন ভূমিজ ঘৰ নং : 33 বয়স : 57 লিঙ্গ : পুৰুষ	HXX8936412 ফটো উপলব্ধ
289 নাম : কৰবী ভূমিজ স্বামীৰ নাম : কৰন ভূমিজ ঘৰ নং : 33 বয়স : 52 লিঙ্গ : মহিলা	HXX8936423 ফটো উপলব্ধ	290 নাম : কুমাৰী উৰং পিতাৰ নাম : বগা উৰং ঘৰ নং : 33 বয়স : 50 লিঙ্গ : মহিলা	HXX8936445 ফটো উপলব্ধ	E 291 নাম : বীণাপানী দেৱী স্বামীৰ নাম : প্ৰমোদ বৰুৱা ঘৰ নং : 33 বয়স : 85 লিঙ্গ : মহিলা	HXX8936467 ফটো উপলব্ধ
E 292 নাম : মনোৰমা ভট্টাচাৰ্য্য স্বামীৰ নাম : গনেশ ভট্টাচাৰ্য্য ঘৰ নং : 33 বয়স : 78 লিঙ্গ : মহিলা	HXX8936489 ফটো উপলব্ধ	293 নাম : গোপাল কলিতা পিতাৰ নাম : সোমনাথ কলিতা ঘৰ নং : 33 বয়স : 67 লিঙ্গ : পুৰুষ	HXX8936490 ফটো উপলব্ধ	294 নাম : বিউটি কলিতা স্বামীৰ নাম : গোপাল কলিতা ঘৰ নং : 33 বয়স : 57 লিঙ্গ : মহিলা	HXX8936503 ফটো উপলব্ধ
295 নাম : বেনকা কলিতা পিতাৰ নাম : সোমনাথ কলিতা ঘৰ নং : 33 বয়স : 54 লিঙ্গ : মহিলা	HXX8936536 ফটো উপলব্ধ	296 নাম : ৰূপালী কলিতা স্বামীৰ নাম : নোমল কলিতা ঘৰ নং : 33 বয়স : 52 লিঙ্গ : মহিলা	HXX8936525 ফটো উপলব্ধ	297 নাম : অমল কলিতা পিতাৰ নাম : সোমনাথ কলিতা ঘৰ নং : 33 বয়স : 50 লিঙ্গ : পুৰুষ	HXX8936547 ফটো উপলব্ধ
298 নাম : লুনা ডেকা কলিতা স্বামীৰ নাম : অমল কলিতা ঘৰ নং : 33 বয়স : 37 লিঙ্গ : মহিলা	HXX0374777 ফটো উপলব্ধ	299 নাম : লতাচ কুমাৰ কলিতা পিতাৰ নাম : গোপাল চন্দ্ৰ কলিতা ঘৰ নং : 33 বয়স : 27 লিঙ্গ : পুৰুষ	HXX0474734 ফটো উপলব্ধ	300 নাম : ৰজী কলিতা পিতাৰ নাম : গোপাল চন্দ্ৰ কলিতা ঘৰ নং : 38 বয়স : 23 লিঙ্গ : মহিলা	HXX1432350 ফটো উপলব্ধ

বিধানসভা সমষ্টিৰ নম্বৰ আৰু নাম : 81-শদিয়া
অংশৰ নম্বৰ আৰু নাম : 1-বৰমুৰা মিৰি পথাৰ (অংশ)

301 নাম : চয়নিকা কলিতা পিতাৰ নাম: নিমল কলিতা ঘৰ নং : 38 বয়স : 21 লিঙ্গ : মহিলা	PSO0111088 ফটো উপলব্ধ	# 302 নাম : বিপনা ছেত্ৰী কলিতা স্বামীৰ নাম: লটীচ কুমাৰ কলিতা ঘৰ নং : 38 বয়স : 21 লিঙ্গ : মহিলা	PSO0021345 ফটো উপলব্ধ	303 নাম : জয়কুমাৰ বৰা পিতাৰ নাম: বৃনাথ বৰা ঘৰ নং : 39 বয়স : 63 লিঙ্গ : পুৰুষ	HXX8936570 ফটো উপলব্ধ
# 304 নাম : শকুন্তলা বড়া স্বামীৰ নাম: জয় কুমাৰ বড়া ঘৰ নং : 39 বয়স : 55 লিঙ্গ : মহিলা	HXX8936581 ফটো উপলব্ধ	305 নাম : বৰ্জুন বড়া পিতাৰ নাম: জয়কুমাৰ বড়া ঘৰ নং : 39 বয়স : 37 লিঙ্গ : পুৰুষ	HXX8936592 ফটো উপলব্ধ	R 306 নাম : গুপ্তি বড়া পিতাৰ নাম: জয়কুমাৰ বড়া ঘৰ নং : 39 বয়স : 34 লিঙ্গ : মহিলা	HXX8936605 ফটো উপলব্ধ
307 নাম : বৰ্ণালী বড়া স্বামীৰ নাম: বৰ্জুন বড়া ঘৰ নং : 33 বয়স : 33 লিঙ্গ : মহিলা	HXX8945311 ফটো উপলব্ধ	308 নাম : মনুমতী দেউৰী বৰা স্বামীৰ নাম: বিশ্বজিত বৰা ঘৰ নং : 33 বয়স : 33 লিঙ্গ : মহিলা	PSO0120659 ফটো উপলব্ধ	# 309 নাম : উদ্দিনা বড়া পিতাৰ নাম: জয় কুমাৰ বড়া ঘৰ নং : 31 বয়স : 31 লিঙ্গ : মহিলা	HXX8945344 ফটো উপলব্ধ
310 নাম : বিশ্বজিত বড়া পিতাৰ নাম: জয়কুমাৰ বড়া ঘৰ নং : 39 বয়স : 30 লিঙ্গ : পুৰুষ	HXX8945151 ফটো উপলব্ধ	311 নাম : কান্দৰা উৰাং পিতাৰ নাম: ভদালি উৰাং ঘৰ নং : 80 বয়স : 69 লিঙ্গ : পুৰুষ	HXX8936616 ফটো উপলব্ধ	312 নাম : জিতেন উৰাং পিতাৰ নাম: কান্দৰা উৰাং ঘৰ নং : 80 বয়স : 46 লিঙ্গ : পুৰুষ	HXX8936627 ফটো উপলব্ধ
313 নাম : বুকমনি উৰাং স্বামীৰ নাম: জিতেন উৰাং ঘৰ নং : 80 বয়স : 35 লিঙ্গ : মহিলা	HXX0150821 ফটো উপলব্ধ	314 নাম : ফটিক উৰাং পিতাৰ নাম: বৃধ উৰাং ঘৰ নং : 40 বয়স : 23 লিঙ্গ : পুৰুষ	HXX1410273 ফটো উপলব্ধ	315 নাম : বৃধ উৰাং পিতাৰ নাম: ভদালি উৰাং ঘৰ নং : 80 বয়স : 57 লিঙ্গ : পুৰুষ	HXX8936649 ফটো উপলব্ধ
316 নাম : বেজেনা উৰাং স্বামীৰ নাম: বৃধ উৰাং ঘৰ নং : 80 বয়স : 49 লিঙ্গ : মহিলা	HXX8936650 ফটো উপলব্ধ	317 নাম : চানুৰঞ্জন শীল পিতাৰ নাম: মনোৰঞ্জন শীল ঘৰ নং : 81 বয়স : 67 লিঙ্গ : পুৰুষ	HXX8936661 ফটো উপলব্ধ	318 নাম : বীনা শীল স্বামীৰ নাম: চানু শীল ঘৰ নং : 81 বয়স : 67 লিঙ্গ : মহিলা	HXX8936672 ফটো উপলব্ধ
319 নাম : টম্পা শীল পিতাৰ নাম: চানুৰঞ্জন শীল ঘৰ নং : 81 বয়স : 38 লিঙ্গ : মহিলা	HXX8936683 ফটো উপলব্ধ	320 নাম : শংকৰ শীল পিতাৰ নাম: চানুৰঞ্জন শীল ঘৰ নং : 81 বয়স : 43 লিঙ্গ : পুৰুষ	HXX8936694 ফটো উপলব্ধ	321 নাম : স্বপন কুমাৰ শীল পিতাৰ নাম: মনোৰঞ্জন শীল ঘৰ নং : 82 বয়স : 59 লিঙ্গ : পুৰুষ	HXX8936729 ফটো উপলব্ধ
322 নাম : বীণা শীল স্বামীৰ নাম: স্বপন কুমাৰ শীল ঘৰ নং : 52 বয়স : 52 লিঙ্গ : মহিলা	HXX8936730 ফটো উপলব্ধ	S 323 নাম : গৌৰী শীল পিতাৰ নাম: স্বপন কুমাৰ শীল ঘৰ নং : 29 বয়স : 29 লিঙ্গ : মহিলা	HXX1846077 ফটো উপলব্ধ	R 324 নাম : শংকৰী শীল পিতাৰ নাম: স্বপন কুমাৰ শীল ঘৰ নং : 27 বয়স : 27 লিঙ্গ : মহিলা	HXX0126649 ফটো উপলব্ধ
325 নাম : সুশম কুমাৰ শীল পিতাৰ নাম: স্বপন কুমাৰ শীল ঘৰ নং : 42 বয়স : 25 লিঙ্গ : পুৰুষ	HXX0534719 ফটো উপলব্ধ	326 নাম : প্ৰিয়ংকা শীল পিতাৰ নাম: স্বপন শীল ঘৰ নং : 42 বয়স : 22 লিঙ্গ : মহিলা	HXX1661842 ফটো উপলব্ধ	327 নাম : প্ৰিয়ংকা শীল পিতাৰ নাম: স্বপন শীল ঘৰ নং : 42 বয়স : 22 লিঙ্গ : মহিলা	PSO0099390 ফটো উপলব্ধ
328 নাম : ক্ষীতিশ বিশ্বাস পিতাৰ নাম: মহেশ বিশ্বাস ঘৰ নং : 83 বয়স : 72 লিঙ্গ : পুৰুষ	HXX8936741 ফটো উপলব্ধ	329 নাম : বেনবালা বিশ্বাস স্বামীৰ নাম: ক্ষীতিশ বিশ্বাস ঘৰ নং : 83 বয়স : 67 লিঙ্গ : মহিলা	HXX8936752 ফটো উপলব্ধ	330 নাম : বীমা বিশ্বাস পিতাৰ নাম: ক্ষীতিশ বিশ্বাস ঘৰ নং : 83 বয়স : 37 লিঙ্গ : মহিলা	HXX8936774 ফটো উপলব্ধ

বিধানসভা সমষ্টিৰ নম্বৰ আৰু নাম : 81-শদিয়া
অংশৰ নম্বৰ আৰু নাম : 1-বৰমুৰা মিৰি পথাৰ (অংশ)

331 নাম : জয়ন্ত বিশ্বাস পিতাৰ নাম: ক্ষীতিশ বিশ্বাস ঘৰ নং : 8৩ বয়স : 33 লিঙ্গ : পুৰুষ	HXX8936785 ফটো উপলব্ধ	332 নাম : কৃষ্ণা বিশ্বাস পিতাৰ নাম: ক্ষীতিশ বিশ্বাস ঘৰ নং : 8৩ বয়স : 31 লিঙ্গ : পুৰুষ	HXX8944987 ফটো উপলব্ধ	E 333 নাম : ৰঞ্জিত দাস পিতাৰ নাম: খগেন দাস ঘৰ নং : 8৪ বয়স : 64 লিঙ্গ : পুৰুষ	HXX8936796 ফটো উপলব্ধ
334 নাম : অনিমা দাস স্বামীৰ নাম: ৰঞ্জিত দাস ঘৰ নং : 88 বয়স : 60 লিঙ্গ : মহিলা	HXX8936809 ফটো উপলব্ধ	335 নাম : ৰাজু দাস পিতাৰ নাম: ৰঞ্জিত দাস ঘৰ নং : 88 বয়স : 44 লিঙ্গ : পুৰুষ	HXX8936810 ফটো উপলব্ধ	336 নাম : বিজু দাস পিতাৰ নাম: ৰঞ্জিত দাস ঘৰ নং : 88 বয়স : 43 লিঙ্গ : পুৰুষ	HXX8936821 ফটো উপলব্ধ
337 নাম : সঞ্জু দাস পিতাৰ নাম: ৰঞ্জিত দাস ঘৰ নং : ৪৪ বয়স : 39 লিঙ্গ : পুৰুষ	HXX8936832 ফটো উপলব্ধ	338 নাম : গীতা দাস স্বামীৰ নাম: ৰাজু দাস ঘৰ নং : ৪৪ বয়স : 37 লিঙ্গ : মহিলা	HXX8945844 ফটো উপলব্ধ	339 নাম : পূৰ্ণিমা দাস স্বামীৰ নাম: বিজু দাস ঘৰ নং : ৪৪ বয়স : 35 লিঙ্গ : মহিলা	HXX8945877 ফটো উপলব্ধ
R 340 নাম : ব্ৰিঙ্কি দাস পিতাৰ নাম: ৰঞ্জিত দাস ঘৰ নং : ৪৪ বয়স : 32 লিঙ্গ : মহিলা	HXX8945322 ফটো উপলব্ধ	341 নাম : আৰতি দাস স্বামীৰ নাম: বকুল দাস ঘৰ নং : ৪৫ বয়স : 60 লিঙ্গ : মহিলা	HXX8936843 ফটো উপলব্ধ	342 নাম : অৰ্চনা দে স্বামীৰ নাম: জীৱন ৰঞ্জন দে ঘৰ নং : ৪৫ বয়স : 45 লিঙ্গ : মহিলা	HXX0474759 ফটো উপলব্ধ
# 343 নাম : বিজয় দাস পিতাৰ নাম: বকুল দাস ঘৰ নং : ৪৫ ক বয়স : 44 লিঙ্গ : পুৰুষ	HXX8936854 ফটো উপলব্ধ	344 নাম : অজয় দাস পিতাৰ নাম: বকুল দাস ঘৰ নং : ৪৫ বয়স : 42 লিঙ্গ : পুৰুষ	HXX8936865 ফটো উপলব্ধ	S 345 নাম : বীণাপাণি দাস পিতাৰ নাম: বকুল দাস ঘৰ নং : ৪৫ বয়স : 38 লিঙ্গ : মহিলা	HXX8936887 ফটো উপলব্ধ
# 346 নাম : গীতা দাস মাতৃৰ নাম: বকুল দাস ঘৰ নং : ৪৫ ক বয়স : 31 লিঙ্গ : মহিলা	HXX1818413 ফটো উপলব্ধ	# 347 নাম : প্ৰমিলা দাস স্বামীৰ নাম: বিজয় দাস ঘৰ নং : ৪৫ ক বয়স : 30 লিঙ্গ : মহিলা	HXX0130807 ফটো উপলব্ধ	348 নাম : উষা ঘোচ দাস স্বামীৰ নাম: অজয় দাস ঘৰ নং : 45 বয়স : 23 লিঙ্গ : মহিলা	HXX1523687 ফটো উপলব্ধ
349 নাম : বিকী দে পিতাৰ নাম: জীৱন ৰঞ্জন দে ঘৰ নং : 45 বয়স : 23 লিঙ্গ : পুৰুষ	HXX1613611 ফটো উপলব্ধ	350 নাম : দিলীপ কৰ্মকাৰ পিতাৰ নাম: কৃষ্ণ কৰ্মকাৰ ঘৰ নং : ৪৫খ বয়স : 72 লিঙ্গ : পুৰুষ	HXX8936934 ফটো উপলব্ধ	351 নাম : শান্তি দেবনাথ স্বামীৰ নাম: অতুল দেবনাথ ঘৰ নং : ৪৫ক বয়স : 62 লিঙ্গ : মহিলা	HXX8936898 ফটো উপলব্ধ
352 নাম : মংগলী কৰ্মকাৰ স্বামীৰ নাম: দিলীপ কৰ্মকাৰ ঘৰ নং : ৪৫খ বয়স : 60 লিঙ্গ : মহিলা	HXX8936945 ফটো উপলব্ধ	353 নাম : শংকৰ কৰ্মকাৰ পিতাৰ নাম: দিলীপ কৰ্মকাৰ ঘৰ নং : ৪৫খ বয়স : 43 লিঙ্গ : পুৰুষ	HXX8936956 ফটো উপলব্ধ	354 নাম : পিঙ্কি দেবনাথ পিতাৰ নাম: অতুল দেবনাথ ঘৰ নং : ৪৫ক বয়স : 40 লিঙ্গ : মহিলা	HXX8936901 ফটো উপলব্ধ
355 নাম : ৰিণা কৰ্মকাৰ স্বামীৰ নাম: শংকৰ কৰ্মকাৰ ঘৰ নং : ৪৫খ বয়স : 36 লিঙ্গ : মহিলা	HXX1818457 ফটো উপলব্ধ	356 নাম : বীনা দেবনাথ মাতৃৰ নাম: শান্তি দেবীনাথ ঘৰ নং : ৪৫ক বয়স : 32 লিঙ্গ : মহিলা	HXX8936912 ফটো উপলব্ধ	357 নাম : জীতু দেবনাথ মাতৃৰ নাম: শান্তি দেবনাথ ঘৰ নং : ৪৫ক বয়স : 31 লিঙ্গ : পুৰুষ	HXX8936923 ফটো উপলব্ধ
358 নাম : ৰেবা চক্ৰবৰ্তী স্বামীৰ নাম: শ্যামল চক্ৰবৰ্তী ঘৰ নং : ৪৬ বয়স : 64 লিঙ্গ : মহিলা	HXX8937040 ফটো উপলব্ধ	359 নাম : শ্যামল চক্ৰবৰ্তী পিতাৰ নাম: আশুতোষ চক্ৰবৰ্তী ঘৰ নং : ৪৬ বয়স : 64 লিঙ্গ : পুৰুষ	HXX8937039 ফটো উপলব্ধ	360 নাম : সন্দীপ চক্ৰবৰ্তী পিতাৰ নাম: শ্যামল চক্ৰবৰ্তী ঘৰ নং : ৪৬ বয়স : 38 লিঙ্গ : পুৰুষ	HXX8937051 ফটো উপলব্ধ

বিধানসভা সমষ্টিৰ নম্বৰ আৰু নাম : 81-শদিয়া
অংশৰ নম্বৰ আৰু নাম : 1-বৰমুৰা মিৰি পথাৰ (অংশ)

361 নাম : পাপ চক্ৰৱৰ্তী পিতাৰ নাম: শ্যামল চক্ৰৱৰ্তী ঘৰ নং : 8৬ বয়স : 31 লিঙ্গ : পুৰুষ	HXX8945173 ফটো উপলব্ধ	362 নাম : মধুমীতা শৰ্মা স্বামীৰ নাম: সনজু শৰ্মা ঘৰ নং : 46 বয়স : 27 লিঙ্গ : মহিলা	HXX0561811 ফটো উপলব্ধ	363 নাম : অৰ্পিতা চক্ৰৱৰ্তী স্বামীৰ নাম: সন্দীপ চক্ৰৱৰ্তী ঘৰ নং : 8৬ বয়স : 26 লিঙ্গ : মহিলা	HXX0490136 ফটো উপলব্ধ
364 নাম : জয় চক্ৰৱৰ্তী পিতাৰ নাম: নিমল চক্ৰৱৰ্তী ঘৰ নং : 46 খ বয়স : 24 লিঙ্গ : পুৰুষ	HXX0494070 ফটো উপলব্ধ	365 নাম : পিংকি চক্ৰৱৰ্তী স্বামীৰ নাম: নিমল চক্ৰৱৰ্তী ঘৰ নং : 8৬ খ বয়স : 44 লিঙ্গ : মহিলা	HXX8937006 ফটো উপলব্ধ	366 নাম : বিমল চক্ৰৱৰ্তী পিতাৰ নাম: আশুতোষ চক্ৰৱৰ্তী ঘৰ নং : 8৬ক বয়স : 76 লিঙ্গ : পুৰুষ	HXX8936978 ফটো উপলব্ধ
367 নাম : কল্পনা চক্ৰৱৰ্তী স্বামীৰ নাম: বিমল চক্ৰৱৰ্তী ঘৰ নং : 8৬ক বয়স : 72 লিঙ্গ : মহিলা	HXX8936989 ফটো উপলব্ধ	368 নাম : বাপ্পু চক্ৰৱৰ্তী পিতাৰ নাম: বিমল চক্ৰৱৰ্তী ঘৰ নং : 8৬ক বয়স : 46 লিঙ্গ : পুৰুষ	HXX8936990 ফটো উপলব্ধ	369 নাম : পম্পা চক্ৰৱৰ্তী পিতাৰ নাম: বিমল চক্ৰৱৰ্তী ঘৰ নং : 8৬ক বয়স : 35 লিঙ্গ : মহিলা	HXX8937028 ফটো উপলব্ধ
370 নাম : ৰুমী চক্ৰৱৰ্তী স্বামীৰ নাম: বাপ্পু চক্ৰৱৰ্তী ঘৰ নং : 8৬ ক বয়স : 28 লিঙ্গ : মহিলা	HXX0252874 ফটো উপলব্ধ	371 নাম : পুষ্পা শৰ্মা স্বামীৰ নাম: সমীৰন শৰ্মা ঘৰ নং : 89 বয়স : 54 লিঙ্গ : মহিলা	HXX8937062 ফটো উপলব্ধ	372 নাম : সঞ্জু শৰ্মা পিতাৰ নাম: সমীৰণ শৰ্মা ঘৰ নং : 89 বয়স : 34 লিঙ্গ : পুৰুষ	HXX8945639 ফটো উপলব্ধ
E 373 নাম : পুষ্কৰ দাস অন্যান্য: অশ্বিনী কুমাৰ দাস ঘৰ নং : 8৮ বয়স : 61 লিঙ্গ : পুৰুষ	HXX8937073 ফটো উপলব্ধ	374 নাম : বীণাৰানী শীল দাস স্বামীৰ নাম: পুষ্কৰ দাস ঘৰ নং : 8৮ বয়স : 58 লিঙ্গ : মহিলা	HXX8937084 ফটো উপলব্ধ	375 নাম : সঞ্জয় কুমাৰ দাস পিতাৰ নাম: পুষ্কৰ দাস ঘৰ নং : 8৮ বয়স : 38 লিঙ্গ : পুৰুষ	HXX8937095 ফটো উপলব্ধ
E 376 নাম : সতীশ দেৱনাথ পিতাৰ নাম: সদয় দেৱনাথ ঘৰ নং : 8৯ বয়স : 77 লিঙ্গ : পুৰুষ	HXX8937108 ফটো উপলব্ধ	377 নাম : মনশা দেৱনাথ স্বামীৰ নাম: সতীশ দেৱনাথ ঘৰ নং : 8৯ বয়স : 66 লিঙ্গ : মহিলা	HXX8937119 ফটো উপলব্ধ	S 378 নাম : দিলীপানী দেৱনাথ পিতাৰ নাম: সতীশ দেৱনাথ ঘৰ নং : 8৯ বয়স : 46 লিঙ্গ : মহিলা	HXX0135558 ফটো উপলব্ধ
379 নাম : সঞ্জীৱ নাথ পিতাৰ নাম: সুখীল নাথ ঘৰ নং : 49 বয়স : 27 লিঙ্গ : পুৰুষ	HXX0497917 ফটো উপলব্ধ	380 নাম : ৰাজু দেৱনাথ পিতাৰ নাম: সুখীল দেৱনাথ ঘৰ নং : 49 বয়স : 23 লিঙ্গ : পুৰুষ	HXX1130053 ফটো উপলব্ধ	S 381 নাম : চন্দ্ৰিকা প্ৰধাণ স্বামীৰ নাম: ছেৰ বাহাদুৰ প্ৰধান ঘৰ নং : 8৯ক বয়স : 39 লিঙ্গ : মহিলা	HXX0135616 ফটো উপলব্ধ
382 নাম : বিজয় দেৱনাথ পিতাৰ নাম: সতীশ দেৱনাথ ঘৰ নং : 49 গ বয়স : 39 লিঙ্গ : পুৰুষ	HXX8937131 ফটো উপলব্ধ	383 নাম : ৰুস্পী ৰানী নাথ স্বামীৰ নাম: বিজয় দেৱনাথ ঘৰ নং : 49 গ বয়স : 27 লিঙ্গ : মহিলা	HXX0637637 ফটো উপলব্ধ	384 নাম : সজল দেৱনাথ পিতাৰ নাম: সতীশ দেৱনাথ ঘৰ নং : 49 খ বয়স : 41 লিঙ্গ : পুৰুষ	HXX8937120 ফটো উপলব্ধ
385 নাম : নিয়তী দেৱনাথ স্বামীৰ নাম: সজল দেৱনাথ ঘৰ নং : 49 খ বয়স : 34 লিঙ্গ : মহিলা	HXX1818399 ফটো উপলব্ধ	S 386 নাম : ছেৰ বাহাদুৰ প্ৰধান পিতাৰ নাম: খক বাহাদুৰ প্ৰধান ঘৰ নং : 8৯ক বয়স : 45 লিঙ্গ : পুৰুষ	HXX8937142 ফটো উপলব্ধ	E 387 নাম : বিদভূষণ দে পিতাৰ নাম: ইন্দ্ৰমোহন দে ঘৰ নং : ৫০ বয়স : 72 লিঙ্গ : পুৰুষ	HXX8937175 ফটো উপলব্ধ
388 নাম : ছায়া দে স্বামীৰ নাম: বিদভূষণ দে ঘৰ নং : ৫০ বয়স : 62 লিঙ্গ : মহিলা	HXX8937186 ফটো উপলব্ধ	389 নাম : বিজয় দে পিতাৰ নাম: বিদভূষণ দে ঘৰ নং : ৫০ বয়স : 47 লিঙ্গ : পুৰুষ	HXX8937197 ফটো উপলব্ধ	390 নাম : বিপ্লৱ দে পিতাৰ নাম: বিদভূষণ দে ঘৰ নং : ৫০ বয়স : 45 লিঙ্গ : পুৰুষ	HXX8937211 ফটো উপলব্ধ

বিধানসভা সমষ্টিৰ নম্বৰ আৰু নাম : 81-শদিয়া
অংশৰ নম্বৰ আৰু নাম : 1-বৰমুৰা মিৰি পথাৰ (অংশ)

391 নাম : সাবিত্ৰী দে পিতাৰ নাম: বিদুভূষণ দে ঘৰ নং : ৫০ বয়স : 43 লিঙ্গ : মহিলা	HXX8937200 ফটো উপলব্ধ	392 নাম : জ্যোত্স্না দে স্বামীৰ নাম: বিজয় দে ঘৰ নং : ৫০ বয়স : 40 লিঙ্গ : মহিলা	HXX1818479 ফটো উপলব্ধ	393 নাম : মধুমীতা দে স্বামীৰ নাম: বিপ্লৱ দে ঘৰ নং : 50 বয়স : 37 লিঙ্গ : মহিলা	HXX1133347 ফটো উপলব্ধ
394 নাম : অজিত দে পিতাৰ নাম: যদুভূষণ দে ঘৰ নং : 50 (ক) বয়স : 22 লিঙ্গ : পুৰুষ	HXX1591544 ফটো উপলব্ধ	395 নাম : যদুভূষণ দে পিতাৰ নাম: ইন্দ্ৰমোহন দে ঘৰ নং : ৫০ক বয়স : 67 লিঙ্গ : পুৰুষ	HXX8937222 ফটো উপলব্ধ	396 নাম : ফনীভূষণ দে পিতাৰ নাম: ইন্দ্ৰমোহন দে ঘৰ নং : ৫০খ বয়স : 62 লিঙ্গ : পুৰুষ	HXX8937255 ফটো উপলব্ধ
E 397 নাম : বৰনা দে স্বামীৰ নাম: ফলী দে ঘৰ নং : ৫৪ বয়স : 54 লিঙ্গ : মহিলা	HXX8937266 ফটো উপলব্ধ	398 নাম : মাধবী দে স্বামীৰ নাম: যদুভূষণ দে ঘৰ নং : ৫০ বয়স : 52 লিঙ্গ : মহিলা	HXX8937233 ফটো উপলব্ধ	399 নাম : সুজিত দে পিতাৰ নাম: যদু দে ঘৰ নং : ৫০ বয়স : 42 লিঙ্গ : পুৰুষ	HXX8937244 ফটো উপলব্ধ
400 নাম : সপ্না দে স্বামীৰ নাম: সুজিত দে ঘৰ নং : ৫০ক বয়স : 38 লিঙ্গ : মহিলা	HXX8945606 ফটো উপলব্ধ	R 401 নাম : শিলা দে পিতাৰ নাম: যদুভূষণ দে ঘৰ নং : ৫০ক বয়স : 32 লিঙ্গ : মহিলা	HXX8945402 ফটো উপলব্ধ	R 402 নাম : সুমতি দে পিতাৰ নাম: যদুভূষণ দে ঘৰ নং : ৫০ক বয়স : 30 লিঙ্গ : মহিলা	HXX1818402 ফটো উপলব্ধ
403 নাম : প্রহ্লাদ দেবনাথ পিতাৰ নাম: পুলিন দেবনাথ ঘৰ নং : ৫১ বয়স : 47 লিঙ্গ : পুৰুষ	HXX8937313 ফটো উপলব্ধ	404 নাম : বিতা দেবনাথ স্বামীৰ নাম: প্রহ্লাদ দেবনাথ ঘৰ নং : ৫১ বয়স : 42 লিঙ্গ : মহিলা	HXX8945220 ফটো উপলব্ধ	405 নাম : জয় দেবনাথ পিতাৰ নাম: প্রমুদ দেবনাথ ঘৰ নং : 51ক বয়স : 20 লিঙ্গ : পুৰুষ	PSO0078238 ফটো উপলব্ধ
406 নাম : দীপা দেবনাথ পিতাৰ নাম: প্রমোদ দেবনাথ ঘৰ নং : 51ক বয়স : 24 লিঙ্গ : মহিলা	HXX1255074 ফটো উপলব্ধ	E 407 নাম : পুলিন দেবনাথ পিতাৰ নাম: হৰেশ দেবনাথ ঘৰ নং : ৫১ক বয়স : 78 লিঙ্গ : পুৰুষ	HXX8937277 ফটো উপলব্ধ	408 নাম : গিতা দেবনাথ স্বামীৰ নাম: পুলিন দেবনাথ ঘৰ নং : ৫১ক বয়স : 75 লিঙ্গ : মহিলা	HXX8937288 ফটো উপলব্ধ
409 নাম : প্রমোদ দেবনাথ পিতাৰ নাম: পুলিন দেবনাথ ঘৰ নং : ৫১ক বয়স : 49 লিঙ্গ : পুৰুষ	HXX8937299 ফটো উপলব্ধ	410 নাম : অবলা দেবনাথ স্বামীৰ নাম: প্রমোদ দেবনাথ ঘৰ নং : ৫১ক বয়স : 45 লিঙ্গ : মহিলা	HXX8937302 ফটো উপলব্ধ	411 নাম : জ্যোৎস্না দেবনাথ পিতাৰ নাম: পুলিন দেবনাথ ঘৰ নং : ৫১ক বয়স : 28 লিঙ্গ : মহিলা	HXX0140939 ফটো উপলব্ধ
412 নাম : টেক বাহাদুৰ ছেত্ৰী পিতাৰ নাম: ৰত্ন বাহাদুৰ ছেত্ৰী ঘৰ নং : ৫২ বয়স : 62 লিঙ্গ : পুৰুষ	HXX8937324 ফটো উপলব্ধ	413 নাম : বাধা ছেত্ৰী স্বামীৰ নাম: টেক বা. ছেত্ৰী ঘৰ নং : ৫২ বয়স : 59 লিঙ্গ : মহিলা	HXX8937335 ফটো উপলব্ধ	414 নাম : পুনম ছেত্ৰী পিতাৰ নাম: টেকবাঃ ছেচেত্ৰী ঘৰ নং : ৫২ বয়স : 40 লিঙ্গ : মহিলা	HXX8937346 ফটো উপলব্ধ
415 নাম : পবন ছেত্ৰী পিতাৰ নাম: টেক বাহাদুৰ ছেত্ৰী ঘৰ নং : ৫২ বয়স : 33 লিঙ্গ : পুৰুষ	HXX8945162 ফটো উপলব্ধ	416 নাম : প্ৰিয়ংকা ছেত্ৰী স্বামীৰ নাম: ৰোশন ছেত্ৰী ঘৰ নং : ৫২ বয়স : 32 লিঙ্গ : মহিলা	HXX8945435 ফটো উপলব্ধ	417 নাম : জয়ন্তী উপাধ্যায় স্বামীৰ নাম: উত্তম বাহাদুৰ ছেত্ৰী ঘৰ নং : 52 বয়স : 30 লিঙ্গ : মহিলা	PSO0070177 ফটো উপলব্ধ
418 নাম : পংকজ ছেত্ৰী পিতাৰ নাম: টেক বাহাদুৰ ছেত্ৰী ঘৰ নং : ৫২ বয়স : 29 লিঙ্গ : পুৰুষ	HXX0142729 ফটো উপলব্ধ	419 নাম : দিপালী ছেত্ৰী স্বামীৰ নাম: পবন ছেত্ৰী ঘৰ নং : 52 বয়স : 29 লিঙ্গ : মহিলা	HXX1703602 ফটো উপলব্ধ	420 নাম : অনিচা নিৰলা পিতাৰ নাম: গোপাল নিৰলা ঘৰ নং : ৫২ বয়স : 26 লিঙ্গ : মহিলা	HXX0342063 ফটো উপলব্ধ

বিধানসভা সমষ্টিৰ নম্বৰ আৰু নাম : 81-শদিয়া
অংশৰ নম্বৰ আৰু নাম : 1-বৰমুৰা মিৰি পথাৰ (অংশ)

421 নাম : সৃশিলা যাদব পিতাৰ নাম: সুদামা যাদব ঘৰ নং : 52 বয়স : 23 লিঙ্গ : মহিলা	HXX1592377 ফটো উপলব্ধ	422 নাম : গীতাজ্জলী উপাধ্যায় পিতাৰ নাম: ভীম উপাধ্যায় ঘৰ নং : 52 বয়স : 22 লিঙ্গ : মহিলা	PSO0078212 ফটো উপলব্ধ	423 নাম : বিজয় উপাধ্যায় পিতাৰ নাম: ভীম উপাধ্যায় ঘৰ নং : 52 বয়স : 21 লিঙ্গ : পুৰুষ	PSO0129569 ফটো উপলব্ধ
424 নাম : প্ৰকাশ যাদব পিতাৰ নাম: সুদামা যাদব ঘৰ নং : 52C বয়স : 27 লিঙ্গ : পুৰুষ	HXX0252924 ফটো উপলব্ধ	425 নাম : বিকাশ যাদব পিতাৰ নাম: সুদামা যাদব ঘৰ নং : 52C বয়স : 27 লিঙ্গ : পুৰুষ	HXX0142695 ফটো উপলব্ধ	426 নাম : তেজ কুমাৰী শৰ্মা স্বামীৰ নাম: বুদ্ধি প্ৰসাদ শৰ্মা ঘৰ নং : 52 গ বয়স : 36 লিঙ্গ : মহিলা	HXX0315861 ফটো উপলব্ধ
E 427 নাম : বম বা. ছেত্ৰী পিতাৰ নাম: বৰ বা. ছেত্ৰী ঘৰ নং : 52 বয়স : 82 লিঙ্গ : পুৰুষ	HXX8937460 ফটো উপলব্ধ	428 নাম : পাৰশুনাথ শৰ্মা পিতাৰ নাম: মুক্তিনাথ শৰ্মা ঘৰ নং : 52গ বয়স : 72 লিঙ্গ : পুৰুষ	HXX8937404 ফটো উপলব্ধ	429 নাম : গোপাল নিৰলা পিতাৰ নাম: বালানন্দ নিৰলা ঘৰ নং : 52 বয়স : 67 লিঙ্গ : পুৰুষ	HXX8937380 ফটো উপলব্ধ
430 নাম : নৰমায়াদেবী শৰ্মা স্বামীৰ নাম: পাৰচ শৰ্মা ঘৰ নং : 52গ বয়স : 65 লিঙ্গ : মহিলা	HXX8937415 ফটো উপলব্ধ	431 নাম : নবীন গৌতম পিতাৰ নাম: বলভদ্ৰ গৌতম ঘৰ নং : 52ঘ বয়স : 62 লিঙ্গ : পুৰুষ	HXX8937448 ফটো উপলব্ধ	432 নাম : গংগী ছেত্ৰী পিতাৰ নাম: বম বাঃ ছেত্ৰী ঘৰ নং : 52 বয়স : 62 লিঙ্গ : পুৰুষ	HXX8937471 ফটো উপলব্ধ
433 নাম : সুদামা যাদব পিতাৰ নাম: শংকৰ যাদব ঘৰ নং : 52C বয়স : 62 লিঙ্গ : পুৰুষ	HXX8937493 ফটো উপলব্ধ	E 434 নাম : মেনকা নিৰলা স্বামীৰ নাম: গোপাল নিৰলা ঘৰ নং : 52খ বয়স : 58 লিঙ্গ : মহিলা	HXX8937391 ফটো উপলব্ধ	435 নাম : ভীম প্ৰসাদ উপাধ্যা পিতাৰ নাম: মুক্তিনাথ উপাধ্যা ঘৰ নং : 52ক বয়স : 48 লিঙ্গ : পুৰুষ	HXX8937368 ফটো উপলব্ধ
436 নাম : জনকা উপাধ্যা স্বামীৰ নাম: ভীমপ্ৰসাদ উপাধ্যা ঘৰ নং : 52ক বয়স : 47 লিঙ্গ : মহিলা	HXX8937379 ফটো উপলব্ধ	437 নাম : ফুলমতী যাদব স্বামীৰ নাম: সুদামা যাদব ঘৰ নং : 52C বয়স : 47 লিঙ্গ : মহিলা	HXX8937506 ফটো উপলব্ধ	438 নাম : তুলসা গৌতম স্বামীৰ নাম: নবীন গৌতম ঘৰ নং : 52ঘ বয়স : 47 লিঙ্গ : মহিলা	HXX8937459 ফটো উপলব্ধ
439 নাম : বুদ্ধি প্ৰসাদ শৰ্মা পিতাৰ নাম: পাৰচ শৰ্মা ঘৰ নং : 52গ বয়স : 40 লিঙ্গ : পুৰুষ	HXX8937437 ফটো উপলব্ধ	440 নাম : উত্তম বাহাদুৰ ছেত্ৰী পিতাৰ নাম: বম বাহাদুৰ ছেত্ৰী ঘৰ নং : 52 বয়স : 37 লিঙ্গ : পুৰুষ	HXX8937482 ফটো উপলব্ধ	441 নাম : ববিতা কুমাৰী শৰ্মা পিতাৰ নাম: পাৰচ শৰ্মা ঘৰ নং : 52গ বয়স : 34 লিঙ্গ : মহিলা	HXX8945388 ফটো উপলব্ধ
442 নাম : সীমাৰানী দে পিতাৰ নাম: যদুভূবন দে ঘৰ নং : 52 বয়স : 33 লিঙ্গ : মহিলা	HXX8945413 ফটো উপলব্ধ	443 নাম : হিৰালাল শৰ্মা পিতাৰ নাম: পাৰচ শৰ্মা ঘৰ নং : 52ঘ বয়স : 33 লিঙ্গ : পুৰুষ	HXX8945026 ফটো উপলব্ধ	444 নাম : সনিষা নিৰলা পিতাৰ নাম: গোপাল নিৰলা ঘৰ নং : 52খ বয়স : 31 লিঙ্গ : মহিলা	HXX8945300 ফটো উপলব্ধ
445 নাম : মনিষা নিৰলা পিতাৰ নাম: গোপাল নিৰলা ঘৰ নং : 52খ বয়স : 30 লিঙ্গ : পুৰুষ	HXX8945004 ফটো উপলব্ধ	446 নাম : উষা ছেত্ৰী পিতাৰ নাম: বমবাহাদুৰ ছেত্ৰী ঘৰ নং : 52 বয়স : 29 লিঙ্গ : মহিলা	HXX8945399 ফটো উপলব্ধ	447 নাম : দম্বৰী বৰাল স্বামীৰ নাম: দম্বৰ বৰাল ঘৰ নং : 52 বয়স : 62 লিঙ্গ : মহিলা	HXX8937539 ফটো উপলব্ধ
448 নাম : ভূপেন পোখ্ৰেল পিতাৰ নাম: দেবি পোখ্ৰেল ঘৰ নং : 52 বয়স : 60 লিঙ্গ : পুৰুষ	HXX8937517 ফটো উপলব্ধ	449 নাম : সুছিলা বড়াল স্বামীৰ নাম: ভূপেন পোখ্ৰেল ঘৰ নং : 52 বয়স : 58 লিঙ্গ : মহিলা	HXX8937528 ফটো উপলব্ধ	R 450 নাম : বিনা প্ৰধান স্বামীৰ নাম: ডিষ্কাৰাম প্ৰধান ঘৰ নং : 53 বয়স : 29 লিঙ্গ : মহিলা	HXX0522060 ফটো উপলব্ধ

বিধানসভা সমষ্টিৰ নম্বৰ আৰু নাম : 81-শদিয়া
অংশৰ নম্বৰ আৰু নাম : 1-বৰমুৰা মিৰি পথাৰ (অংশ)

451 নাম : চম্পা বায় বঢ়াগোঁহাই স্বামীৰ নাম : উদ্দীপ বঢ়াগোঁহাই ঘৰ নং : 53 বয়স : 29 লিঙ্গ : মহিলা	PSO0053090 ফটো উপলব্ধ	452 নাম : জ্যোতনা বিশ্বাস পিতাৰ নাম : পাণ্ডৱ বিশ্বাস ঘৰ নং : ৫৩ক বয়স : 31 লিঙ্গ : মহিলা	HXX0143396 ফটো উপলব্ধ	453 নাম : সৌৰভ বৰগোঁহাই পিতাৰ নাম : প্ৰেম বৰগোঁহাই ঘৰ নং : ৫৩চ বয়স : 26 লিঙ্গ : পুৰুষ	HXX0252890 ফটো উপলব্ধ
454 নাম : হৰিমায়া প্ৰধান স্বামীৰ নাম : দিপক প্ৰধান ঘৰ নং : ৫৩ঘ বয়স : 37 লিঙ্গ : মহিলা	HXX0142935 ফটো উপলব্ধ	455 নাম : সুভম বৰগোঁহাই পিতাৰ নাম : প্ৰেমা বৰগোঁহাই ঘৰ নং : ৫৩চ বয়স : 28 লিঙ্গ : পুৰুষ	HXX0143875 ফটো উপলব্ধ	# 456 নাম : অঞ্জিতা বঢ়াগোঁহাই স্বামীৰ নাম : দিপক বঢ়াগোঁহাই ঘৰ নং : ৫৩খ বয়স : 39 লিঙ্গ : মহিলা	HXX0315622 ফটো উপলব্ধ
457 নাম : চক্ৰধৰ বঢ়াগোঁহাই পিতাৰ নাম : কনকচন্দ্ৰ বঢ়াগোঁহাই ঘৰ নং : ৫৩খ বয়স : 76 লিঙ্গ : পুৰুষ	HXX8937573 ফটো উপলব্ধ	458 নাম : পূৰ্ণময় প্ৰধান স্বামীৰ নাম : ভক্ত প্ৰধান ঘৰ নং : ৫৩গ বয়স : 72 লিঙ্গ : মহিলা	HXX8937631 ফটো উপলব্ধ	459 নাম : বৰ্মা বঢ়াগোঁহাই স্বামীৰ নাম : চক্ৰধৰ বঢ়াগোঁহাই ঘৰ নং : ৫৩খ বয়স : 68 লিঙ্গ : মহিলা	HXX8937584 ফটো উপলব্ধ
460 নাম : লাল বাহাদুৰ প্ৰধান পিতাৰ নাম : ধানী বাহাদুৰ প্ৰধান ঘৰ নং : ৫৩ঘ বয়স : 67 লিঙ্গ : পুৰুষ	HXX8937675 ফটো উপলব্ধ	461 নাম : পাণ্ডব বিশ্বাস পিতাৰ নাম : দয়াল বিশ্বাস ঘৰ নং : ৫৩ক বয়স : 64 লিঙ্গ : পুৰুষ	HXX8937551 ফটো উপলব্ধ	462 নাম : প্ৰেম বৰগোঁহাই পিতাৰ নাম : কান্তি ৰাম বৰগোঁহাই ঘৰ নং : ৫৩চ বয়স : 64 লিঙ্গ : পুৰুষ	HXX8937744 ফটো উপলব্ধ
463 নাম : মধু প্ৰধান স্বামীৰ নাম : লাল বা. প্ৰধান ঘৰ নং : ৫৩ঘ বয়স : 63 লিঙ্গ : মহিলা	HXX8937686 ফটো উপলব্ধ	464 নাম : বীনা বিশ্বাস স্বামীৰ নাম : পাণ্ডব বিশ্বাস ঘৰ নং : ৫৩ক বয়স : 57 লিঙ্গ : মহিলা	HXX8937562 ফটো উপলব্ধ	465 নাম : হেম বাহাদুৰ ৰাই পিতাৰ নাম : এম বাহাদুৰ ৰাই ঘৰ নং : ৫৩ঙ বয়স : 52 লিঙ্গ : পুৰুষ	HXX8937722 ফটো উপলব্ধ
466 নাম : ৰাজ প্ৰধান পিতাৰ নাম : ভক্ত প্ৰধান ঘৰ নং : ৫৩গ বয়স : 52 লিঙ্গ : পুৰুষ	HXX8937642 ফটো উপলব্ধ	467 নাম : কবিতা ৰাই স্বামীৰ নাম : হেম বাহাদুৰ ৰাই ঘৰ নং : ৫৩ঙ বয়স : 51 লিঙ্গ : মহিলা	HXX8937733 ফটো উপলব্ধ	468 নাম : ৰাজেশ দাস পিতাৰ নাম : উইলিয়াম দাস ঘৰ নং : ৫৩ছ বয়স : 50 লিঙ্গ : পুৰুষ	HXX8937755 ফটো উপলব্ধ
469 নাম : পপী বঢ়াগোঁহাই পিতাৰ নাম : চক্ৰধৰ বঢ়াগোঁহাই ঘৰ নং : ৫৩খ বয়স : 47 লিঙ্গ : মহিলা	HXX8937595 ফটো উপলব্ধ	E 470 নাম : দিপক বঢ়াগোঁহাই পিতাৰ নাম : চক্ৰধৰ বঢ়াগোঁহাই ঘৰ নং : ৫৩খ বয়স : 45 লিঙ্গ : পুৰুষ	HXX8937608 ফটো উপলব্ধ	R 471 নাম : দিপা প্ৰধান পিতাৰ নাম : ভক্ত প্ৰধান ঘৰ নং : ৫৩খ বয়স : 45 লিঙ্গ : মহিলা	HXX8937664 ফটো উপলব্ধ
472 নাম : টিকাবাম প্ৰধান পিতাৰ নাম : লাল বা. প্ৰধান ঘৰ নং : ৫৩ঘ বয়স : 45 লিঙ্গ : পুৰুষ	HXX8937697 ফটো উপলব্ধ	473 নাম : দিপক প্ৰধান পিতাৰ নাম : লাল বা. প্ৰধান ঘৰ নং : ৫৩ঘ বয়স : 43 লিঙ্গ : পুৰুষ	HXX8937700 ফটো উপলব্ধ	474 নাম : উদ্দীপ বঢ়াগোঁহাই পিতাৰ নাম : চক্ৰধৰ বঢ়াগোঁহাই ঘৰ নং : ৫৩খ বয়স : 40 লিঙ্গ : পুৰুষ	HXX8937619 ফটো উপলব্ধ
475 নাম : দিল বাহাদুৰ প্ৰধান পিতাৰ নাম : ভক্ত বাহাদুৰ প্ৰধান ঘৰ নং : ৫৩গ বয়স : 40 লিঙ্গ : পুৰুষ	HXX8937653 ফটো উপলব্ধ	476 নাম : ধৰ্মকান্ত দাস অন্যান্য : বাবুলাল ঘৰ নং : ৫৪ বয়স : 65 লিঙ্গ : পুৰুষ	HXX8937788 ফটো উপলব্ধ	477 নাম : সুভদ্রা দাস স্বামীৰ নাম : ধৰ্মকান্ত দাস ঘৰ নং : ৫৪ বয়স : 60 লিঙ্গ : মহিলা	HXX8937799 ফটো উপলব্ধ
E 478 নাম : অমল্য দাস পিতাৰ নাম : ধৰ্ম দাস ঘৰ নং : ৫৪ বয়স : 48 লিঙ্গ : পুৰুষ	HXX8937824 ফটো উপলব্ধ	479 নাম : ধৰ্ম কুমাৰ দাস পিতাৰ নাম : ধৰ্ম কান্ত দাস ঘৰ নং : ৫৪ বয়স : 47 লিঙ্গ : পুৰুষ	HXX8937777 ফটো উপলব্ধ	480 নাম : মনুজ কুমাৰ দাশ অন্যান্য : ধৰ্ম কান্ত দাশ ঘৰ নং : ৫৪ বয়স : 47 লিঙ্গ : পুৰুষ	HXX8937802 ফটো উপলব্ধ

বিধানসভা সমষ্টিৰ নম্বৰ আৰু নাম : 81-শদিয়া
অংশৰ নম্বৰ আৰু নাম : 1-বৰমূৰা মিৰি পথাৰ (অংশ)

481 নাম : মিতালী বৰঠাকুৰ স্বামীৰ নাম : নুপেন বৰঠাকুৰ ঘৰ নং : 54ক বয়স : 46 লিঙ্গ : মহিলা	HXX1654292 ফটো উপলব্ধ	482 নাম : বাণ দাস স্বামীৰ নাম : ধ্ৰুব দাস ঘৰ নং : 58 বয়স : 45 লিঙ্গ : মহিলা	HXX8937813 ফটো উপলব্ধ	483 নাম : সুনন্দীতা দেবী স্বামীৰ নাম : দল বৰঠাকুৰ ঘৰ নং : 54 (খ) বয়স : 43 লিঙ্গ : মহিলা	HXX1654375 ফটো উপলব্ধ
484 নাম : সৰ্গালী দাস পিতাৰ নাম : ধ্ৰুব দাস ঘৰ নং : 54 বয়স : 22 লিঙ্গ : মহিলা	HXX1648112 ফটো উপলব্ধ	485 নাম : বিষু দাস পিতাৰ নাম : ধ্ৰুব দাস ঘৰ নং : 54 বয়স : 20 লিঙ্গ : পুৰুষ	PSO0053157 ফটো উপলব্ধ	486 নাম : প্ৰিয়াংকু দাস পিতাৰ নাম : অমূল্য দাস ঘৰ নং : 54 বয়স : 20 লিঙ্গ : পুৰুষ	PSO0129767 ফটো উপলব্ধ
E 487 নাম : ক্ষীৰদ বৰঠাকুৰ পিতাৰ নাম : যোগেশ্বৰ বৰঠাকুৰ ঘৰ নং : 58ক বয়স : 92 লিঙ্গ : পুৰুষ	HXX8937857 ফটো উপলব্ধ	488 নাম : নুপেন বৰঠাকুৰ পিতাৰ নাম : দিবাকৰ বৰঠাকুৰ ঘৰ নং : 58ক বয়স : 61 লিঙ্গ : পুৰুষ	HXX8937868 ফটো উপলব্ধ	489 নাম : দুল বৰঠাকুৰ পিতাৰ নাম : দিবাকৰ বৰঠাকুৰ ঘৰ নং : 58ক বয়স : 54 লিঙ্গ : পুৰুষ	HXX8937879 ফটো উপলব্ধ
E 490 নাম : ৰাজমনি মাল্লাহ স্বামীৰ নাম : জগধৰ মাল্লাহ ঘৰ নং : 55 বয়স : 92 লিঙ্গ : মহিলা	HXX8937880 ফটো উপলব্ধ	491 নাম : লালদেউ মাল্লাহ পিতাৰ নাম : জগধৰ মাল্লাহ ঘৰ নং : 55 বয়স : 44 লিঙ্গ : পুৰুষ	HXX8937891 ফটো উপলব্ধ	E 492 নাম : উমাশ মাল্লাহ পিতাৰ নাম : জগধৰ মাল্লাহ ঘৰ নং : 55 বয়স : 42 লিঙ্গ : পুৰুষ	HXX8937904 ফটো উপলব্ধ
493 নাম : চনিয়া মাল্লাহ স্বামীৰ নাম : লালদেউ মাল্লাহ ঘৰ নং : 55 বয়স : 31 লিঙ্গ : মহিলা	HXX8945537 ফটো উপলব্ধ	494 নাম : হাবিৰ আনসারি পিতাৰ নাম : হনিফ আনসারি ঘৰ নং : 55 বয়স : 25 লিঙ্গ : পুৰুষ	HXX0489971 ফটো উপলব্ধ	495 নাম : সুৰজ মল্লা পিতাৰ নাম : গোপাল মল্লা ঘৰ নং : 55 বয়স : 24 লিঙ্গ : পুৰুষ	HXX0532028 ফটো উপলব্ধ
496 নাম : সঞ্জয় মাল্লাহ পিতাৰ নাম : ৰপলাল মাল্লাহ ঘৰ নং : 55ক বয়স : 26 লিঙ্গ : পুৰুষ	HXX0252973 ফটো উপলব্ধ	497 নাম : ৰপলাল মাল্লাহ পিতাৰ নাম : জগধৰ মাল্লাহ ঘৰ নং : 55ক বয়স : 52 লিঙ্গ : পুৰুষ	HXX8937915 ফটো উপলব্ধ	498 নাম : গোপাল মাল্লাহ পিতাৰ নাম : জগধৰ মাল্লাহ ঘৰ নং : 55খ বয়স : 50 লিঙ্গ : পুৰুষ	HXX8937937 ফটো উপলব্ধ
499 নাম : সোভা মাল্লাহ স্বামীৰ নাম : ৰপলাল মাল্লাহ ঘৰ নং : 55ক বয়স : 47 লিঙ্গ : মহিলা	HXX8937926 ফটো উপলব্ধ	500 নাম : কল্পনা মাল্লাহ স্বামীৰ নাম : গোপাল মাল্লাহ ঘৰ নং : 55খ বয়স : 46 লিঙ্গ : মহিলা	HXX8937948 ফটো উপলব্ধ	501 নাম : পদ্মা ভূঞা স্বামীৰ নাম : সুমেশ্বৰ ভূঞা ঘৰ নং : 56 বয়স : 60 লিঙ্গ : মহিলা	HXX8937959 ফটো উপলব্ধ
502 নাম : গৌতম ভূঞা পিতাৰ নাম : সুমেশ্বৰ ভূঞা ঘৰ নং : 56 বয়স : 44 লিঙ্গ : পুৰুষ	HXX8937960 ফটো উপলব্ধ	503 নাম : জিনা ভূঞা পিতাৰ নাম : সোমেশ্বৰ ভূঞা ঘৰ নং : 56 বয়স : 42 লিঙ্গ : মহিলা	HXX8937971 ফটো উপলব্ধ	504 নাম : তিলতমা প্ৰধান স্বামীৰ নাম : ৰাজু প্ৰধান ঘৰ নং : 56 গ বয়স : 27 লিঙ্গ : মহিলা	HXX0315705 ফটো উপলব্ধ
505 নাম : পূৰ্ণা বতী ছেত্ৰী স্বামীৰ নাম : গকুল ছেত্ৰী ঘৰ নং : 59 বয়স : 62 লিঙ্গ : মহিলা	HXX8937993 ফটো উপলব্ধ	R 506 নাম : নিৰদা ছেত্ৰী পিতাৰ নাম : গকুল ছেত্ৰী ঘৰ নং : 59 বয়স : 33 লিঙ্গ : মহিলা	HXX8945424 ফটো উপলব্ধ	507 নাম : ৰবি ছেত্ৰী পিতাৰ নাম : গকুল ছেত্ৰী ঘৰ নং : 59 বয়স : 33 লিঙ্গ : পুৰুষ	HXX8945479 ফটো উপলব্ধ
508 নাম : সুসমা ছেত্ৰী স্বামীৰ নাম : ৰবি ছেত্ৰী ঘৰ নং : 59 বয়স : 32 লিঙ্গ : মহিলা	HXX0513341 ফটো উপলব্ধ	E 509 নাম : প্ৰমোদ ডেকাৰৰুবা পিতাৰ নাম : ৰজগুন ডেকাৰৰুবা ঘৰ নং : 59 বয়স : 68 লিঙ্গ : পুৰুষ	HXX8938054 ফটো উপলব্ধ	510 নাম : দণ্ডী ধৰ দেউৰী পিতাৰ নাম : গুনধৰ দেউৰী ঘৰ নং : 59 বয়স : 64 লিঙ্গ : পুৰুষ	HXX8938009 ফটো উপলব্ধ

বিধানসভা সমষ্টিৰ নম্বৰ আৰু নাম : 81-শদিয়া
অংশৰ নম্বৰ আৰু নাম : 1-বৰমুৰা মিৰি পথাৰ (অংশ)

<p>E 511 HXX8938065</p> <p>নাম : পূৰ্বমাঙ্গ ডেকাবৰুৱা স্বামীৰ নাম: প্ৰমোদ ডেকাবৰুৱা ঘৰ নং : ৫৯ বয়স : 64 লিঙ্গ : মহিলা</p> <p>ফটো উপলব্ধ</p>	<p>512 HXX8938021</p> <p>নাম : দ্ৰোণ কান্ত দেউৰী পিতাৰ নাম: গুণধৰ দেউৰী ঘৰ নং : ৫৯ বয়স : 61 লিঙ্গ : পুৰুষ</p> <p>ফটো উপলব্ধ</p>	<p>513 HXX8938010</p> <p>নাম : অনিমা দেউৰী স্বামীৰ নাম: দণ্ডীধৰ দেউৰী ঘৰ নং : ৫৯ বয়স : 60 লিঙ্গ : মহিলা</p> <p>ফটো উপলব্ধ</p>
<p>E 514 HXX8938032</p> <p>নাম : ৰশিা ৰেখা বৰুৱা স্বামীৰ নাম: দ্ৰোণ কান্ত দেউৰী ঘৰ নং : ৫৯ বয়স : 56 লিঙ্গ : মহিলা</p> <p>ফটো উপলব্ধ</p>	<p>515 HXX8938043</p> <p>নাম : নবজ্যোতি দেউৰী পিতাৰ নাম: গুণধৰ দেউৰী ঘৰ নং : ৫৯ বয়স : 53 লিঙ্গ : পুৰুষ</p> <p>ফটো উপলব্ধ</p>	<p>516 HXX8938076</p> <p>নাম : বিপ্লব ডেকাবৰুৱা পিতাৰ নাম: প্ৰমোদ ডেকাবৰুৱা ঘৰ নং : ৫৯ বয়স : 45 লিঙ্গ : পুৰুষ</p> <p>ফটো উপলব্ধ</p>
<p>517 HXX8938098</p> <p>নাম : ঋতু ডেকাবৰুৱা পিতাৰ নাম: প্ৰমোদ ডেকাবৰুৱা ঘৰ নং : ৫৯ বয়স : 39 লিঙ্গ : পুৰুষ</p> <p>ফটো উপলব্ধ</p>	<p>518 HXX8938087</p> <p>নাম : প্ৰদীপ দেকাবোৰুৱা পিতাৰ নাম: প্ৰমোদ ডেকাবৰুৱা ঘৰ নং : ৫৯ বয়স : 37 লিঙ্গ : পুৰুষ</p> <p>ফটো উপলব্ধ</p>	<p>519 HXX0474767</p> <p>নাম : জোনমনি দেউৰী স্বামীৰ নাম: নৱজ্যোতি দেউৰী ঘৰ নং : ৫৯ বয়স : 32 লিঙ্গ : মহিলা</p> <p>ফটো উপলব্ধ</p>
<p>520 HXX0376459</p> <p>নাম : ডিম্পল দেউৰী পিতাৰ নাম: দন্দিধৰ দেউৰী ঘৰ নং : ৫৯ বয়স : 29 লিঙ্গ : মহিলা</p> <p>ফটো উপলব্ধ</p>	<p>521 PSO0078154</p> <p>নাম : ৰিতুপ্ৰনা দেউৰী পিতাৰ নাম: দণ্ডী ধৰ দেউৰী ঘৰ নং : 59 বয়স : 26 লিঙ্গ : মহিলা</p> <p>ফটো উপলব্ধ</p>	<p>522 PSO0129684</p> <p>নাম : অনামিকা ডেকাবৰুৱা স্বামীৰ নাম: প্ৰদীপ ডেকাবৰুৱা ঘৰ নং : 59 বয়স : 25 লিঙ্গ : মহিলা</p> <p>ফটো উপলব্ধ</p>
<p>523 HXX8938101</p> <p>নাম : গোপাল ছেত্ৰী পিতাৰ নাম: নাৰায়ণ সিং ছেত্ৰী ঘৰ নং : ৬০ বয়স : 60 লিঙ্গ : পুৰুষ</p> <p>ফটো উপলব্ধ</p>	<p>524 HXX8938112</p> <p>নাম : হৰিমায়া ছেত্ৰী স্বামীৰ নাম: গোপাল ছেত্ৰী ঘৰ নং : ৬০ বয়স : 54 লিঙ্গ : মহিলা</p> <p>ফটো উপলব্ধ</p>	<p>525 HXX1818606</p> <p>নাম : কৃতিকা ছেত্ৰী পিতাৰ নাম: গোপাল ছেত্ৰী ঘৰ নং : ৬০ বয়স : 29 লিঙ্গ : মহিলা</p> <p>ফটো উপলব্ধ</p>
<p>526 HXX0330357</p> <p>নাম : কতেচ ছেত্ৰী পিতাৰ নাম: গোপাল ছেত্ৰী ঘৰ নং : ৬০ বয়স : 27 লিঙ্গ : পুৰুষ</p> <p>ফটো উপলব্ধ</p>	<p>527 HXX1866771</p> <p>নাম : কটেশ চেত্ৰী পিতাৰ নাম: গোপাল চেত্ৰী ঘৰ নং : 60 বয়স : 21 লিঙ্গ : পুৰুষ</p> <p>ফটো উপলব্ধ</p>	<p>528 HXX8938123</p> <p>নাম : শিব কুমাৰ ছেত্ৰী পিতাৰ নাম: নাৰায়ণ সিং চেত্ৰী ঘৰ নং : ৬১ বয়স : 67 লিঙ্গ : পুৰুষ</p> <p>ফটো উপলব্ধ</p>
<p>529 HXX8938134</p> <p>নাম : ৰাধিকা ছেত্ৰী স্বামীৰ নাম: শিৱ কুমাৰ ছেত্ৰী ঘৰ নং : ৬১ বয়স : 62 লিঙ্গ : মহিলা</p> <p>ফটো উপলব্ধ</p>	<p>530 HXX8942492</p> <p>নাম : মন্দিৰা চেত্ৰী ৰিমাল স্বামীৰ নাম: পৰশুৰাম ৰিমাল ঘৰ নং : 13 বয়স : 52 লিঙ্গ : মহিলা</p> <p>ফটো উপলব্ধ</p>	<p>531 HXX8945015</p> <p>নাম : পংকজ ছেত্ৰী পিতাৰ নাম: শিৱ কুমাৰ ছেত্ৰী ঘৰ নং : ৬১ বয়স : 34 লিঙ্গ : পুৰুষ</p> <p>ফটো উপলব্ধ</p>
<p>532 HXX0331538</p> <p>নাম : নিকিতা ছেত্ৰী পিতাৰ নাম: শিৱ কুমাৰ ছেত্ৰী ঘৰ নং : ৬১ বয়স : 27 লিঙ্গ : মহিলা</p> <p>ফটো উপলব্ধ</p>	<p># 533 HXX8938189</p> <p>নাম : গোপীনাথ দেউৰী পিতাৰ নাম: আশীনাথ দেউৰী ঘৰ নং : ৬২ বয়স : 92 লিঙ্গ : পুৰুষ</p> <p>ফটো উপলব্ধ</p>	<p>534 HXX8938190</p> <p>নাম : সেউতী দেউৰী স্বামীৰ নাম: গোপী দেউৰী ঘৰ নং : ৬২ বয়স : 78 লিঙ্গ : মহিলা</p> <p>ফটো উপলব্ধ</p>
<p>535 HXX8938145</p> <p>নাম : লক্ষীমায়া ছেত্ৰী স্বামীৰ নাম: নাৰায়ন ছেত্ৰী ঘৰ নং : ৬২ বয়স : 78 লিঙ্গ : মহিলা</p> <p>ফটো উপলব্ধ</p>	<p>536 HXX8938203</p> <p>নাম : হেমন্ত দেউৰী পিতাৰ নাম: গোপীনাথ দেউৰী ঘৰ নং : ৬২ বয়স : 62 লিঙ্গ : পুৰুষ</p> <p>ফটো উপলব্ধ</p>	<p># 537 HXX8938225</p> <p>নাম : মল্লিকা দেউৰী পিতাৰ নাম: গোপীনাথ দেউৰী ঘৰ নং : ৬২ বয়স : 56 লিঙ্গ : মহিলা</p> <p>ফটো উপলব্ধ</p>
<p>538 HXX8938156</p> <p>নাম : ৰাজিৱ ছেত্ৰী পিতাৰ নাম: নাৰায়ন সিং ছেত্ৰী ঘৰ নং : ৬২ বয়স : 54 লিঙ্গ : পুৰুষ</p> <p>ফটো উপলব্ধ</p>	<p># 539 HXX8938236</p> <p>নাম : সুৰজিত দেউৰী পিতাৰ নাম: গোপীনাথ দেউৰী ঘৰ নং : ৬২ বয়স : 52 লিঙ্গ : পুৰুষ</p> <p>ফটো উপলব্ধ</p>	<p>540 HXX8938214</p> <p>নাম : ভানুমতী দেউৰী স্বামীৰ নাম: হেমন্ত দেউৰী ঘৰ নং : ৬২ বয়স : 52 লিঙ্গ : মহিলা</p> <p>ফটো উপলব্ধ</p>

বিধানসভা সমষ্টিৰ নম্বৰ আৰু নাম : 81-শদিয়া
অংশৰ নম্বৰ আৰু নাম : 1-বৰমুৰা মিৰি পথাৰ (অংশ)

E 541 নাম : সঞ্জীৱ ছেত্ৰী পিতাৰ নাম : নৰায়ন সিং ছেত্ৰী ঘৰ নং : ৬২ বয়স : 50 লিঙ্গ : পুৰুষ	HXX8938178 ফটো উপলব্ধ	542 নাম : যশোদা ছেত্ৰী স্বামীৰ নাম : ৰাজীৱ ছেত্ৰী ঘৰ নং : ৬২ বয়স : 49 লিঙ্গ : মহিলা	HXX8938167 ফটো উপলব্ধ	543 নাম : নিবেদীতা দেউৰী স্বামীৰ নাম : বিশ্বজীত দেউৰী ঘৰ নং : ৬২ বয়স : 46 লিঙ্গ : মহিলা	HXX0149922 ফটো উপলব্ধ
544 নাম : যমুনা উপাধ্যায় ছেত্ৰী স্বামীৰ নাম : সঞ্জীৱ ছেত্ৰী ঘৰ নং : ৬২ বয়স : 43 লিঙ্গ : মহিলা	HXX0151092 ফটো উপলব্ধ	# 545 নাম : লীলাৱতী দেউৰী স্বামীৰ নাম : সুৰজিত দেউৰী ঘৰ নং : ৬২ বয়স : 40 লিঙ্গ : মহিলা	HXX0150862 ফটো উপলব্ধ	R 546 নাম : নেহা ছেত্ৰী পিতাৰ নাম : ৰাজীৱ ছেত্ৰী ঘৰ নং : 62 বয়স : 24 লিঙ্গ : মহিলা	HXX1889401 ফটো উপলব্ধ
547 নাম : নেহা ছেত্ৰী পিতাৰ নাম : ৰাজীৱ ছেত্ৰী ঘৰ নং : 62 বয়স : 23 লিঙ্গ : মহিলা	PSO0072090 ফটো উপলব্ধ	R 548 নাম : নেহা ছেত্ৰী পিতাৰ নাম : ৰাজীৱ ছেত্ৰী ঘৰ নং : 62 বয়স : 23 লিঙ্গ : মহিলা	PSO0078246 ফটো উপলব্ধ	549 নাম : মেঘনা দেউৰী পিতাৰ নাম : হেমন্ত দেউৰী ঘৰ নং : 62 বয়স : 20 লিঙ্গ : মহিলা	PSO0117366 ফটো উপলব্ধ
550 নাম : বানী দেউৰী পিতাৰ নাম : টকেশ্বৰ দেউৰী ঘৰ নং : ৬৩ বয়স : 79 লিঙ্গ : মহিলা	HXX8938269 ফটো উপলব্ধ	551 নাম : বুদ্ধ দেউৰী পিতাৰ নাম : টকেশ্বৰ দেউৰী ঘৰ নং : ৬৩ বয়স : 77 লিঙ্গ : পুৰুষ	HXX8938270 ফটো উপলব্ধ	E 552 নাম : চন্দ্ৰ কমল দেউৰী পিতাৰ নাম : টকেশ্বৰ দেউৰী ঘৰ নং : ৬৩ বয়স : 74 লিঙ্গ : পুৰুষ	HXX8938316 ফটো উপলব্ধ
553 নাম : উষাজ্যোতি দেউৰী পিতাৰ নাম : টকেশ্বৰ দেউৰী ঘৰ নং : ৬৩ বয়স : 71 লিঙ্গ : মহিলা	HXX8938305 ফটো উপলব্ধ	554 নাম : গীতা দেউৰী স্বামীৰ নাম : বুদ্ধ দেউৰী ঘৰ নং : ৬৩ বয়স : 64 লিঙ্গ : মহিলা	HXX8938281 ফটো উপলব্ধ	555 নাম : শিক্ষাদ্ৰী দেউৰী পিতাৰ নাম : বুদ্ধ দেউৰী ঘৰ নং : ৬৩ বয়স : 41 লিঙ্গ : মহিলা	HXX8938292 ফটো উপলব্ধ
556 নাম : তনুতনী দেউৰী স্বামীৰ নাম : নিতুল দেউৰী ঘৰ নং : 63 বয়স : 38 লিঙ্গ : মহিলা	HXX1523802 ফটো উপলব্ধ	557 নাম : নিতুল দেউৰী পিতাৰ নাম : বুদ্ধ দেউৰী ঘৰ নং : ৬৩ বয়স : 34 লিঙ্গ : পুৰুষ	HXX8938349 ফটো উপলব্ধ	558 নাম : গৰিমা দেউৰী পিতাৰ নাম : বুদ্ধ দেউৰী ঘৰ নং : ৬৩ বয়স : 34 লিঙ্গ : মহিলা	HXX8938350 ফটো উপলব্ধ
E 559 নাম : পূন্যদা বৰুৱা স্বামীৰ নাম : বাবুলাল বৰুৱা ঘৰ নং : ৬৫ বয়স : 92 লিঙ্গ : মহিলা	HXX8938372 ফটো উপলব্ধ	560 নাম : মনু বৰুৱা পিতাৰ নাম : বাবুলাল বৰুৱা ঘৰ নং : ৬৫ বয়স : 68 লিঙ্গ : মহিলা	HXX8938418 ফটো উপলব্ধ	561 নাম : টুট বৰুৱা পিতাৰ নাম : বাবুলাল বৰুৱা ঘৰ নং : ৬৫ বয়স : 62 লিঙ্গ : পুৰুষ	HXX8938383 ফটো উপলব্ধ
562 নাম : হেমন্ত বৰুৱা পিতাৰ নাম : বাবুলাল বৰুৱা ঘৰ নং : ৬৫ বয়স : 60 লিঙ্গ : পুৰুষ	HXX8938394 ফটো উপলব্ধ	563 নাম : ৰূপা বৰুৱা স্বামীৰ নাম : হেমন্ত বৰুৱা ঘৰ নং : ৬৫ বয়স : 52 লিঙ্গ : মহিলা	HXX8938407 ফটো উপলব্ধ	564 নাম : জগত চেতিয়া পিতাৰ নাম : জীতেন চেতিয়া ঘৰ নং : ৬৫ বয়স : 32 লিঙ্গ : পুৰুষ	HXX8938361 ফটো উপলব্ধ
565 নাম : পল্লবী চেতিয়া স্বামীৰ নাম : জগৎ চেতিয়া ঘৰ নং : 65 বয়স : 31 লিঙ্গ : মহিলা	HXX0522169 ফটো উপলব্ধ	566 নাম : উইলিয়াম লোথা পিতাৰ নাম : সোলোমো লোথা ঘৰ নং : ৬৬ বয়স : 76 লিঙ্গ : পুৰুষ	HXX8938429 ফটো উপলব্ধ	567 নাম : কৰুনা লুথা স্বামীৰ নাম : উইলিয়াম লুথা ঘৰ নং : ৬৬ বয়স : 67 লিঙ্গ : মহিলা	HXX8938430 ফটো উপলব্ধ
568 নাম : আৰ্জেন্টি লুথা অন্যান্য : উইলিয়াম ঘৰ নং : ৬৬ বয়স : 52 লিঙ্গ : পুৰুষ	HXX8938441 ফটো উপলব্ধ	569 নাম : আৰ্জেন্টি লুথা পিতাৰ নাম : উইলিয়াম লুথা ঘৰ নং : ৬৬ বয়স : 49 লিঙ্গ : পুৰুষ	HXX8938452 ফটো উপলব্ধ	570 নাম : ডেনিচ লুথা পিতাৰ নাম : উইলিয়াম লুথা ঘৰ নং : ৬৬ বয়স : 47 লিঙ্গ : পুৰুষ	HXX8938463 ফটো উপলব্ধ

বিধানসভা সমষ্টিৰ নম্বৰ আৰু নাম : 81-শদিয়া
অংশৰ নম্বৰ আৰু নাম : 1-বৰমুৰা মিৰি পথাৰ (অংশ)

571 নাম : চামুৰেল লথা পিতাৰ নাম: উইলিয়াম লথা ঘৰ নং : ৬৬ বয়স : 46 লিঙ্গ : পুৰুষ	HXX8938474 ফটো উপলব্ধ	572 নাম : এলবাৰ্ট লোথা পিতাৰ নাম: উইলিয়াম লোথা ঘৰ নং : ৬৬ বয়স : 43 লিঙ্গ : পুৰুষ	HXX8938485 ফটো উপলব্ধ	573 নাম : মিতালি লথা স্বামীৰ নাম: এলবাৰ্ট লথা ঘৰ নং : ৬৬ বয়স : 38 লিঙ্গ : মহিলা	HXX1818593 ফটো উপলব্ধ
574 নাম : নীতু লথা স্বামীৰ নাম: চামুৰেল লথা ঘৰ নং : ৬৬ বয়স : 36 লিঙ্গ : মহিলা	HXX0158667 ফটো উপলব্ধ	575 নাম : কৌশল্যা চাহ লথা পিতাৰ নাম: বাৰেন্দ্র প্ৰসাদ চাহ ঘৰ নং : ৬৬ বয়স : 36 লিঙ্গ : মহিলা	HXX0158675 ফটো উপলব্ধ	576 নাম : সুনন লথা স্বামীৰ নাম: আৰ্ণেষ্ট লথা ঘৰ নং : ৬৬ বয়স : 32 লিঙ্গ : মহিলা	HXX8945242 ফটো উপলব্ধ
577 নাম : গোপাল বা পিতাৰ নাম: বিন্দা বা ঘৰ নং : ৬৮ বয়স : 72 লিঙ্গ : পুৰুষ	HXX8938521 ফটো উপলব্ধ	578 নাম : অৰলুনা বা স্বামীৰ নাম: গোপাল বা ঘৰ নং : ৬৮ বয়স : 65 লিঙ্গ : মহিলা	HXX8938532 ফটো উপলব্ধ	579 নাম : কিৰন ছেত্ৰী পিতাৰ নাম: মন বাহাদুৰ ছেত্ৰী ঘৰ নং : ৬৮ বয়স : 60 লিঙ্গ : পুৰুষ	HXX8938509 ফটো উপলব্ধ
580 নাম : বাসন্তী ছেত্ৰী স্বামীৰ নাম: কিৰন ছেত্ৰী ঘৰ নং : ৬৮ বয়স : 56 লিঙ্গ : মহিলা	HXX8938510 ফটো উপলব্ধ	581 নাম : সঞ্জিব কু. বা পিতাৰ নাম: গোপাল বা ঘৰ নং : ৬৮ বয়স : 40 লিঙ্গ : পুৰুষ	HXX8938543 ফটো উপলব্ধ	582 নাম : জয়া ছেত্ৰী পিতাৰ নাম: কিৰণ ছেত্ৰী ঘৰ নং : ৬৮ বয়স : 33 লিঙ্গ : মহিলা	HXX8945786 ফটো উপলব্ধ
583 নাম : বিজয় কুমাৰ বা পিতাৰ নাম: অৰুলা বা ঘৰ নং : ৬৮ বয়স : 32 লিঙ্গ : পুৰুষ	HXX1846033 ফটো উপলব্ধ	584 নাম : মিন ছেত্ৰী পিতাৰ নাম: কিৰণ ছেত্ৰী ঘৰ নং : ৬৮ বয়স : 32 লিঙ্গ : মহিলা	HXX8945673 ফটো উপলব্ধ	585 নাম : সীমা ছেত্ৰী পিতাৰ নাম: কিৰন ছেত্ৰী ঘৰ নং : ৬৮ বয়স : 31 লিঙ্গ : মহিলা	HXX8945684 ফটো উপলব্ধ
586 নাম : দীপক ছেত্ৰী পিতাৰ নাম: কিৰন ছেত্ৰী ঘৰ নং : ৬৮ বয়স : 23 লিঙ্গ : পুৰুষ	HXX0476077 ফটো উপলব্ধ	587 নাম : ৰাম প্ৰবেশ ভগত পিতাৰ নাম: বিদ্যা ভগত ঘৰ নং : ৬৯ বয়স : 49 লিঙ্গ : পুৰুষ	HXX8938554 ফটো উপলব্ধ	588 নাম : দেৱন্তী দেবী স্বামীৰ নাম: ৰামপ্ৰবেশ ভগত ঘৰ নং : ৬৯ বয়স : 46 লিঙ্গ : মহিলা	HXX8938565 ফটো উপলব্ধ
589 নাম : প্ৰীতি ভগত পিতাৰ নাম: ৰাম প্ৰবেশ ভগত ঘৰ নং : 69 বয়স : 22 লিঙ্গ : মহিলা	PSO0066449 ফটো উপলব্ধ	590 নাম : পংকজ ভগত পিতাৰ নাম: ৰাম প্ৰবেশ ভগত ঘৰ নং : 69 বয়স : 20 লিঙ্গ : পুৰুষ	PSO0107912 ফটো উপলব্ধ	591 নাম : ৰাজেশ্বৰ চৌধুৰী পিতাৰ নাম: দুধনাৰ্থ চৌধুৰী ঘৰ নং : ৭০ বয়স : 83 লিঙ্গ : পুৰুষ	HXX8938576 ফটো উপলব্ধ
592 নাম : ভগবতী দেবী স্বামীৰ নাম: ৰাজেশ্বৰ চৌধুৰী ঘৰ নং : ৭০ বয়স : 74 লিঙ্গ : মহিলা	HXX8938587 ফটো উপলব্ধ	593 নাম : বাবুলাল চৌধুৰী পিতাৰ নাম: ৰাজেশ্বৰ চৌধুৰী ঘৰ নং : ৭০ বয়স : 62 লিঙ্গ : পুৰুষ	HXX8938598 ফটো উপলব্ধ	594 নাম : সঙ্গীতা চৌধুৰী স্বামীৰ নাম: বাবুলাল চৌধুৰী ঘৰ নং : ৭০ বয়স : 58 লিঙ্গ : মহিলা	HXX8938601 ফটো উপলব্ধ
595 নাম : ৰামলাল চৌধুৰী পিতাৰ নাম: ৰাজেশ্বৰ চৌধুৰী ঘৰ নং : ৭০ বয়স : 54 লিঙ্গ : পুৰুষ	HXX8938634 ফটো উপলব্ধ	596 নাম : শ্যামলাল চৌধুৰী পিতাৰ নাম: ৰাজেশ্বৰ চৌধুৰী ঘৰ নং : ৭০ বয়স : 47 লিঙ্গ : পুৰুষ	HXX8938612 ফটো উপলব্ধ	597 নাম : আৰতি দেবী স্বামীৰ নাম: ৰামলাল চৌধুৰী ঘৰ নং : ৭০ বয়স : 39 লিঙ্গ : মহিলা	HXX0339986 ফটো উপলব্ধ
598 নাম : বীনা চৌধুৰী স্বামীৰ নাম: শ্যামলাল চৌধুৰী ঘৰ নং : ৭০ বয়স : 38 লিঙ্গ : মহিলা	HXX8938623 ফটো উপলব্ধ	599 নাম : পুনম কুমাৰী চৌধুৰী পিতাৰ নাম: বাবুলাল চৌধুৰী ঘৰ নং : ৭০ বয়স : 29 লিঙ্গ : মহিলা	HXX0340497 ফটো উপলব্ধ	600 নাম : বিকাশ চৌধুৰী পিতাৰ নাম: বাবুলাল চৌধুৰী ঘৰ নং : ৭০ বয়স : 29 লিঙ্গ : পুৰুষ	HXX0340745 ফটো উপলব্ধ

বিধানসভা সমষ্টিৰ নম্বৰ আৰু নাম : 81-শদিয়া
অংশৰ নম্বৰ আৰু নাম : 1-বৰমুৰা মিৰি পথাৰ (অংশ)

601 নাম : কৌশল্যা সাহানি স্বামীৰ নাম: ইন্দ্ৰাসন সাহানি ঘৰ নং : ৭১ বয়স : 77 লিঙ্গ : মহিলা	HXX8938645 ফটো উপলব্ধ	602 নাম : ওম প্ৰকাশ চাহানী পিতাৰ নাম: ইন্দ্ৰাচান চাহানী ঘৰ নং : ৭১ বয়স : 47 লিঙ্গ : পুৰুষ	HXX8938656 ফটো উপলব্ধ	603 নাম : জয়ন্তী চাহানী স্বামীৰ নাম: ওম প্ৰকাশ চাহানী ঘৰ নং : ৭১ বয়স : 47 লিঙ্গ : মহিলা	HXX8938667 ফটো উপলব্ধ
E 604 নাম : জয়প্ৰকাশ চাহানী পিতাৰ নাম: ইন্দ্ৰাচান চাহানী ঘৰ নং : ৭১ বয়স : 45 লিঙ্গ : পুৰুষ	HXX8938678 ফটো উপলব্ধ	605 নাম : মিত্তী দেবী স্বামীৰ নাম: লাল প্ৰকাশ সাহানি ঘৰ নং : ৭১ বয়স : 39 লিঙ্গ : মহিলা	HXX8938690 ফটো উপলব্ধ	606 নাম : লালপ্ৰকাশ সাহানি পিতাৰ নাম: ইন্দ্ৰাসন সাহানি ঘৰ নং : ৭১ বয়স : 37 লিঙ্গ : পুৰুষ	HXX8938689 ফটো উপলব্ধ
607 নাম : মুনী সাহানী স্বামীৰ নাম: লালপ্ৰকাশ সাহানী ঘৰ নং : ৭১ বয়স : 34 লিঙ্গ : মহিলা	HXX0165779 ফটো উপলব্ধ	608 নাম : আৰতি চাহানি স্বামীৰ নাম: জয় প্ৰকাশ চাহানি ঘৰ নং : 71 বয়স : 30 লিঙ্গ : মহিলা	HXX0165928 ফটো উপলব্ধ	609 নাম : সৰস্বতী মিশ্ৰা স্বামীৰ নাম: বিজয় কুমাৰ বা ঘৰ নং : 71 বয়স : 28 লিঙ্গ : মহিলা	PSO0114207 ফটো উপলব্ধ
610 নাম : জগন্নাথ শাহ পিতাৰ নাম: বাম খেলাওন শাহ ঘৰ নং : ৭২ বয়স : 69 লিঙ্গ : পুৰুষ	HXX8938703 ফটো উপলব্ধ	611 নাম : শংকৰ শাহ পিতাৰ নাম: খেলাবন শাহ ঘৰ নং : ৭২ বয়স : 62 লিঙ্গ : পুৰুষ	HXX8938769 ফটো উপলব্ধ	612 নাম : ওম্বতী দেবী স্বামীৰ নাম: জগন্নাথ শাহ ঘৰ নং : ৭২ বয়স : 62 লিঙ্গ : মহিলা	HXX8938714 ফটো উপলব্ধ
613 নাম : জগজিতন শাহ পিতাৰ নাম: বাম খেলাওন শাহ ঘৰ নং : ৭২ বয়স : 57 লিঙ্গ : পুৰুষ	HXX8938747 ফটো উপলব্ধ	614 নাম : সুনাইনা দেবী স্বামীৰ নাম: শংকৰ শাহ ঘৰ নং : ৭২ বয়স : 54 লিঙ্গ : মহিলা	HXX8938770 ফটো উপলব্ধ	615 নাম : প্ৰতিমা শাহ স্বামীৰ নাম: জগজিতন শাহ ঘৰ নং : ৭২ বয়স : 50 লিঙ্গ : মহিলা	HXX8938758 ফটো উপলব্ধ
616 নাম : শশী ভূষণ কুমাৰ শাহ পিতাৰ নাম: জগন্নাথ শাহ ঘৰ নং : ৭২ বয়স : 40 লিঙ্গ : পুৰুষ	HXX8938725 ফটো উপলব্ধ	617 নাম : শান্তি চাহ স্বামীৰ নাম: শশী ভূষণ কুমাৰ চাহ ঘৰ নং : ৭২ বয়স : 36 লিঙ্গ : মহিলা	HXX0474619 ফটো উপলব্ধ	618 নাম : বীতা কুমাৰী চাহ পিতাৰ নাম: জগন্নাথ চাহ ঘৰ নং : ৭২ বয়স : 30 লিঙ্গ : মহিলা	HXX0474700 ফটো উপলব্ধ
619 নাম : সঞ্জয় শাহ পিতাৰ নাম: শংকৰ শাহ ঘৰ নং : 72 বয়স : 28 লিঙ্গ : পুৰুষ	HXX0531780 ফটো উপলব্ধ	620 নাম : মোকেশ শাহ পিতাৰ নাম: শংকৰ শাহ ঘৰ নং : ৭২ বয়স : 27 লিঙ্গ : পুৰুষ	HXX0342907 ফটো উপলব্ধ	621 নাম : পংকজ কুমাৰ শাহ পিতাৰ নাম: শংকৰ শাহ ঘৰ নং : ৭২ বয়স : 27 লিঙ্গ : পুৰুষ	HXX0342899 ফটো উপলব্ধ
622 নাম : বিবেক ৰঞ্জন শাহ পিতাৰ নাম: জিতেন্দ্ৰ শাহ ঘৰ নং : ৭২ বয়স : 27 লিঙ্গ : পুৰুষ	HXX0474627 ফটো উপলব্ধ	E 623 নাম : বাচালাল ঠাকুৰ পিতাৰ নাম: বাম পাৰিখ ঠাকুৰ ঘৰ নং : ৭৩ বয়স : 74 লিঙ্গ : পুৰুষ	HXX8938781 ফটো উপলব্ধ	624 নাম : সোনামতি দেবী স্বামীৰ নাম: বাচালাল ঠাকুৰ ঘৰ নং : ৭৩ বয়স : 74 লিঙ্গ : মহিলা	HXX8938792 ফটো উপলব্ধ
625 নাম : কৌশল কিশোৰ ঠাকুৰ পিতাৰ নাম: বামধনী ঠাকুৰ ঘৰ নং : ৭৩ বয়স : 63 লিঙ্গ : পুৰুষ	HXX8938849 ফটো উপলব্ধ	626 নাম : সঞ্জয় কুমাৰ ঠাকুৰ পিতাৰ নাম: বাচালাল ঠাকুৰ ঘৰ নং : ৭৩ বয়স : 49 লিঙ্গ : পুৰুষ	HXX8938805 ফটো উপলব্ধ	627 নাম : ধনঞ্জয় কুমাৰ ঠাকুৰ পিতাৰ নাম: বাচালাল ঠাকুৰ ঘৰ নং : ৭৩ বয়স : 46 লিঙ্গ : পুৰুষ	HXX8938816 ফটো উপলব্ধ
628 নাম : মিৰা দেবী স্বামীৰ নাম: ধনঞ্জয় কুমাৰ ঠাকুৰ ঘৰ নং : ৭৩ বয়স : 41 লিঙ্গ : মহিলা	HXX8945855 ফটো উপলব্ধ	629 নাম : অজয় কুমাৰ ঠাকুৰ পিতাৰ নাম: বাচালাল ঠাকুৰ ঘৰ নং : ৭৩ বয়স : 40 লিঙ্গ : পুৰুষ	HXX8938838 ফটো উপলব্ধ	630 নাম : বন্বা দেবী স্বামীৰ নাম: সঞ্জয় কুমাৰ ঠাকুৰ ঘৰ নং : ৭৩ বয়স : 40 লিঙ্গ : মহিলা	HXX8938827 ফটো উপলব্ধ

বিধানসভা সমষ্টিৰ নম্বৰ আৰু নাম : 81-শদিয়া
অংশৰ নম্বৰ আৰু নাম : 1-বৰমুৰা মিৰি পথাৰ (অংশ)

631 নাম : বাজেন্দ্ৰ ঠাকুৰ পিতাৰ নাম: মেনেজাৰ ঠাকুৰ ঘৰ নং : ৭৩ বয়স : 37 লিঙ্গ : পুৰুষ	HXX8938850 ফটো উপলব্ধ	632 নাম : বিজয় শংকৰ ঠাকুৰ পিতাৰ নাম: বাচালাল ঠাকুৰ ঘৰ নং : ৭৩ বয়স : 36 লিঙ্গ : পুৰুষ	HXX8945797 ফটো উপলব্ধ	633 নাম : মালা ঠাকুৰ স্বামীৰ নাম: অজয় কুমাৰ ঠাকুৰ ঘৰ নং : ৭৩ বয়স : 34 লিঙ্গ : মহিলা	HXX0343335 ফটো উপলব্ধ
634 নাম : বিংকু দেবী স্বামীৰ নাম: হৰিন্দৰ ঠাকুৰ ঘৰ নং : ৭৩ বয়স : 30 লিঙ্গ : মহিলা	HXX0343509 ফটো উপলব্ধ	635 নাম : চন্দন কুমাৰ ঠাকুৰ পিতাৰ নাম: কুশল কেশৰ ঠাকুৰ ঘৰ নং : ৭৩ বয়স : 30 লিঙ্গ : পুৰুষ	HXX0150102 ফটো উপলব্ধ	636 নাম : চুৰজ ঠাকুৰ পিতাৰ নাম: কুশল কিশোৰ ঠাকুৰ ঘৰ নং : ৭৩ বয়স : 28 লিঙ্গ : পুৰুষ	HXX0150110 ফটো উপলব্ধ
637 নাম : বাচনা কুমাৰী ঠাকুৰ স্বামীৰ নাম: বিজয় শঙ্কৰ ঠাকুৰ ঘৰ নং : ৭৩ বয়স : 27 লিঙ্গ : মহিলা	HXX0343749 ফটো উপলব্ধ	638 নাম : পিয়ুষ কুমাৰ ঠাকুৰ পিতাৰ নাম: সঞ্জয় কুমাৰ ঠাকুৰ ঘৰ নং : 73 বয়স : 21 লিঙ্গ : পুৰুষ	HXX1879279 ফটো উপলব্ধ	639 নাম : মেনেজাৰ ঠাকুৰ পিতাৰ নাম: শিবদয়াল ঠাকুৰ ঘৰ নং : ৭৩ বয়স : 78 লিঙ্গ : পুৰুষ	HXX8938861 ফটো উপলব্ধ
640 নাম : হৰেন্দ্ৰ ঠাকুৰ পিতাৰ নাম: মেনেজাৰ ঠাকুৰ ঘৰ নং : ৭৩ বয়স : 43 লিঙ্গ : পুৰুষ	HXX8938872 ফটো উপলব্ধ	641 নাম : পামি কুমাৰী ঠাকুৰ পিতাৰ নাম: মেনেজাৰ ঠাকুৰ ঘৰ নং : ৭৩ বয়স : 32 লিঙ্গ : মহিলা	HXX8945866 ফটো উপলব্ধ	E 642 নাম : মাকবুল বেগম স্বামীৰ নাম: আচিম আনচাৰী ঘৰ নং : ৭৪ বয়স : ৪7 লিঙ্গ : মহিলা	HXX8938894 ফটো উপলব্ধ
643 নাম : কামৰুল বেগম স্বামীৰ নাম: আয়ুব আনচাৰী ঘৰ নং : ৭৪ বয়স : 54 লিঙ্গ : মহিলা	HXX8938918 ফটো উপলব্ধ	644 নাম : আয়ুব অনচাৰী পিতাৰ নাম: ইয়াসীন অনচাৰী ঘৰ নং : ৭৪ বয়স : 51 লিঙ্গ : পুৰুষ	HXX8938907 ফটো উপলব্ধ	645 নাম : আজাদ অনসাৰী পিতাৰ নাম: আয়ুব আনচাৰী ঘৰ নং : 74 বয়স : 28 লিঙ্গ : পুৰুষ	HXX0168997 ফটো উপলব্ধ
646 নাম : ৰবি খাতুন পিতাৰ নাম: মহঃ আয়ুব অনসাৰী ঘৰ নং : 74 বয়স : 27 লিঙ্গ : মহিলা	HXX0504456 ফটো উপলব্ধ	647 নাম : শাবানা খাতুন পিতাৰ নাম: মহঃ আয়ুব অনসাৰী ঘৰ নং : 74 বয়স : 25 লিঙ্গ : মহিলা	HXX0504498 ফটো উপলব্ধ	648 নাম : আমিচন মাল্লাহ পিতাৰ নাম: ৰামধানি মাল্লাহ ঘৰ নং : ৭৬ বয়স : 77 লিঙ্গ : পুৰুষ	HXX8938929 ফটো উপলব্ধ
649 নাম : তিলা দেবী স্বামীৰ নাম: আমিচন মাল্লাহ ঘৰ নং : ৭৬ বয়স : 67 লিঙ্গ : মহিলা	HXX8938930 ফটো উপলব্ধ	650 নাম : চন্দ্ৰশেখৰ মাল্লাহ পিতাৰ নাম: আমিচন মাল্লাহ ঘৰ নং : ৭৬ বয়স : 49 লিঙ্গ : পুৰুষ	HXX8938941 ফটো উপলব্ধ	651 নাম : জিতেন্দ্ৰ মাল্লাহ পিতাৰ নাম: আমিচন মাল্লাহ ঘৰ নং : ৭৬ বয়স : 48 লিঙ্গ : পুৰুষ	HXX8938963 ফটো উপলব্ধ
652 নাম : সুশীলা দেবী স্বামীৰ নাম: চন্দ্ৰশেখৰ মাল্লাহ ঘৰ নং : ৭৬ বয়স : 47 লিঙ্গ : মহিলা	HXX8938952 ফটো উপলব্ধ	653 নাম : ইলোৰা লোথা স্বামীৰ নাম: আৰ্জেষ্ট লোথা ঘৰ নং : 76 বয়স : 40 লিঙ্গ : মহিলা	PSO0077768 ফটো উপলব্ধ	654 নাম : ৰাহুল কুমাৰ মাল্লা পিতাৰ নাম: চন্দ্ৰশেখৰ মাল্লা ঘৰ নং : ৭৬ বয়স : 28 লিঙ্গ : পুৰুষ	HXX0345835 ফটো উপলব্ধ
655 নাম : ৰোহিত মাল্লা পিতাৰ নাম: চন্দ্ৰশেখৰ মাল্লা ঘৰ নং : ৭৬ বয়স : 26 লিঙ্গ : পুৰুষ	HXX0346148 ফটো উপলব্ধ	656 নাম : দিপক চৌধৰী পিতাৰ নাম: ফাণ্ডাল চৌধৰী ঘৰ নং : ৭৮ বয়স : 58 লিঙ্গ : পুৰুষ	HXX8939002 ফটো উপলব্ধ	657 নাম : অজিত চৌধৰী পিতাৰ নাম: দীপক চৌধৰী ঘৰ নং : 78 বয়স : 19 লিঙ্গ : পুৰুষ	PSO0128546 ফটো উপলব্ধ
658 নাম : বিভীষণ দাস পিতাৰ নাম: নিতাই দাস ঘৰ নং : ৭৮ বয়স : 52 লিঙ্গ : পুৰুষ	HXX8939024 ফটো উপলব্ধ	659 নাম : হীৰা দেবী স্বামীৰ নাম: শ্ৰী ৰাম চৌধৰী ঘৰ নং : ৭৯ বয়স : 62 লিঙ্গ : মহিলা	HXX8939068 ফটো উপলব্ধ	660 নাম : ওমপ্ৰকাশ চৌধৰী পিতাৰ নাম: লালমোহন চৌধৰী ঘৰ নং : ৭৯ বয়স : 62 লিঙ্গ : পুৰুষ	HXX8939091 ফটো উপলব্ধ

বিধানসভা সমষ্টিৰ নম্বৰ আৰু নাম : 81-শদিয়া
অংশৰ নম্বৰ আৰু নাম : 1-বৰমুৰা মিৰি পথাৰ (অংশ)

661 নাম : প্রভাবতী দেবী স্বামীৰ নাম: ওমপ্রকাশ চৌধুৰী ঘৰ নং : ৭৯ বয়স : 54 লিঙ্গ : মহিলা	HXX8939104 ফটো উপলব্ধ	E 662 নাম : অশোক চৌধুৰী পিতাৰ নাম: শ্ৰী বাম চৌধুৰী ঘৰ নং : ৭৯ বয়স : 47 লিঙ্গ : পুৰুষ	HXX8939079 ফটো উপলব্ধ	663 নাম : অগেনদুৰ চৌধুৰী পিতাৰ নাম: শ্ৰী বাম চৌধুৰী ঘৰ নং : ৭৯ বয়স : 44 লিঙ্গ : পুৰুষ	HXX8939115 ফটো উপলব্ধ
664 নাম : অধেশ চৌধুৰী পিতাৰ নাম: শ্ৰী বাম চৌধুৰী ঘৰ নং : ৭৯ বয়স : 42 লিঙ্গ : পুৰুষ	HXX8939080 ফটো উপলব্ধ	665 নাম : দীনেশ চৌধুৰী পিতাৰ নাম: ওম প্রকাশ চৌধুৰী ঘৰ নং : ৭৯ বয়স : 34 লিঙ্গ : পুৰুষ	HXX1818639 ফটো উপলব্ধ	666 নাম : বুপা দেবী স্বামীৰ নাম: অধেশ চৌধুৰী ঘৰ নং : ৭৯ বয়স : 33 লিঙ্গ : মহিলা	HXX0347898 ফটো উপলব্ধ
667 নাম : মুকেশ চৌধুৰী পিতাৰ নাম: শ্ৰী বাম চৌধুৰী ঘৰ নং : ৭৯ বয়স : 33 লিঙ্গ : পুৰুষ	HXX8945060 ফটো উপলব্ধ	668 নাম : গীতা কুমাৰী চৌধুৰী পিতাৰ নাম: ওমপ্রকাশ চৌধুৰী ঘৰ নং : ৭৯ বয়স : 32 লিঙ্গ : মহিলা	HXX1818662 ফটো উপলব্ধ	669 নাম : অর্নেশ চৌধুৰী পিতাৰ নাম: ওমপ্রকাশ চৌধুৰী ঘৰ নং : ৭৯ বয়স : 30 লিঙ্গ : পুৰুষ	HXX8945082 ফটো উপলব্ধ
670 নাম : কমলেশ চৌধুৰী পিতাৰ নাম: ওম প্রকাশ চৌধুৰী ঘৰ নং : ৭৯ বয়স : 30 লিঙ্গ : পুৰুষ	HXX0494237 ফটো উপলব্ধ	671 নাম : পবিত্ৰী চাহানী চৌধুৰী স্বামীৰ নাম: দীনেশ চৌধুৰী ঘৰ নং : 79 বয়স : 30 লিঙ্গ : মহিলা	PSO0123398 ফটো উপলব্ধ	672 নাম : সত্যা নাৰায়ণ শাহ পিতাৰ নাম: বঘুবীৰ শাহ ঘৰ নং : ৮০ বয়স : 72 লিঙ্গ : পুৰুষ	HXX8939126 ফটো উপলব্ধ
673 নাম : নিতু কুমাৰী মাল্লাহ স্বামীৰ নাম: উমা চাহানী ঘৰ নং : ৮১ বয়স : 35 লিঙ্গ : মহিলা	HXX0474098 ফটো উপলব্ধ	674 নাম : বিশাল মাল্লাহ পিতাৰ নাম: বিহাৰী মাল্লাহ ঘৰ নং : ৮১ বয়স : 24 লিঙ্গ : পুৰুষ	HXX0476127 ফটো উপলব্ধ	675 নাম : বীনা উৰাং স্বামীৰ নাম: ললিত উৰাং ঘৰ নং : 94 বয়স : 33 লিঙ্গ : মহিলা	PSO0054338 ফটো উপলব্ধ
676 নাম : রঞ্জাক আনচাৰি পিতাৰ নাম: আয়ুব আনচাৰি ঘৰ নং : 94 বয়স : 24 লিঙ্গ : পুৰুষ	HXX0539049 ফটো উপলব্ধ	677 নাম : প্ৰিতি সিং পিতাৰ নাম: কামেশ্বৰ সিং ঘৰ নং : ৯৪ বয়স : 23 লিঙ্গ : মহিলা	HXX0566851 ফটো উপলব্ধ	678 নাম : ভাৰতী দেবী স্বামীৰ নাম: অজংদাৰ চৌধুৰী ঘৰ নং : 94 বয়স : 23 লিঙ্গ : মহিলা	PSO0064923 ফটো উপলব্ধ
S 679 নাম : অভিনাশ কুমাৰ সিং পিতাৰ নাম: অশোক সিং ঘৰ নং : ৯৫ বয়স : 24 লিঙ্গ : পুৰুষ	HXX0563155 ফটো উপলব্ধ	680 নাম : দীক্ষা উপাধ্যায় পিতাৰ নাম: টিলাল উপাধ্যায় ঘৰ নং : 98 বয়স : 27 লিঙ্গ : মহিলা	HXX0471722 ফটো উপলব্ধ	S 681 নাম : চপ্পা মহেশ্বৰী স্বামীৰ নাম: পৰন কুমাৰ মহেশ্বৰী ঘৰ নং : 122 বয়স : 42 লিঙ্গ : মহিলা	HXX1866185 ফটো উপলব্ধ
682 নাম : প্রভা রজক পিতাৰ নাম: যমুনা রজক ঘৰ নং : 124 বয়স : 25 লিঙ্গ : মহিলা	HXX0490920 ফটো উপলব্ধ	S 683 নাম : মহঃ আলী হুছেইন পিতাৰ নাম: মিবাজুল হুছেইন ঘৰ নং : 128 (ক) বয়স : 64 লিঙ্গ : পুৰুষ	HXX0629378 ফটো উপলব্ধ	S 684 নাম : সুবজ ৰয় পিতাৰ নাম: বাবুল ৰয় ঘৰ নং : 132 বয়স : 23 লিঙ্গ : পুৰুষ	HXX1311984 ফটো উপলব্ধ
685 নাম : গলদ উৰংগ পিতাৰ নাম: মংগাৰা উৰংগ ঘৰ নং : 137 বয়স : 44 লিঙ্গ : পুৰুষ	HXX0480798 ফটো উপলব্ধ	686 নাম : টিকু চৌধুৰী পিতাৰ নাম: নন্দজী চৌধুৰী ঘৰ নং : ১৪৩ বয়স : 27 লিঙ্গ : পুৰুষ	HXX0474726 ফটো উপলব্ধ	687 নাম : সূচব চক্ৰৱৰ্তী পিতাৰ নাম: নন্দজী চক্ৰৱৰ্তী ঘৰ নং : ১৪৩ বয়স : 25 লিঙ্গ : মহিলা	HXX0474080 ফটো উপলব্ধ
688 নাম : আদিল আনচাৰি পিতাৰ নাম: ফৰামুদ আনচাৰি ঘৰ নং : 146 বয়স : 22 লিঙ্গ : পুৰুষ	HXX1869411 ফটো উপলব্ধ	689 নাম : প্ৰিয়া দেৱনাথ পিতাৰ নাম: নিমল দেৱনাথ ঘৰ নং : 149 বয়স : 21 লিঙ্গ : মহিলা	HXX1875947 ফটো উপলব্ধ	S 690 নাম : মিঞা দাস পিতাৰ নাম: বিনিত কুমাৰ দাস ঘৰ নং : 186 বয়স : 33 লিঙ্গ : পুৰুষ	HXX8434933 ফটো উপলব্ধ

691	HXX1293471	ফটো উপলব্ধ
নাম : কুপা নাগ পিতাৰ নাম : ইয়োব নাগ ঘৰ নং : 187 বয়স : 25 লিঙ্গ : মহিলা		

692	HXX1293562	ফটো উপলব্ধ
নাম : খ্ৰীষ্টিনা নাগ পিতাৰ নাম : ইয়োব নাগ ঘৰ নং : 189 বয়স : 23 লিঙ্গ : মহিলা		

693	HXX0493130	ফটো উপলব্ধ
নাম : এম বাহাদুৰ কাফলে পিতাৰ নাম : কৃষ্ণ বাহাদুৰ কাফলে ঘৰ নং : 159 গ বয়স : 60 লিঙ্গ : পুৰুষ		

694	HXX0511105	ফটো উপলব্ধ
নাম : নৰমায়া ছেত্ৰী স্বামীৰ নাম : এম বাহাদুৰ ছেত্ৰী ঘৰ নং : 159 গ বয়স : 42 লিঙ্গ : মহিলা		

S 695	HXX8438800	ফটো উপলব্ধ
নাম : অনিতা দেৱী গুপ্তা স্বামীৰ নাম : শিউৰী গুপ্তা ঘৰ নং : 243 বয়স : 45 লিঙ্গ : মহিলা		

696	HXX0511204	ফটো উপলব্ধ
নাম : সুৰজ শাহ পিতাৰ নাম : প্ৰেমচাঁদ শাহ ঘৰ নং : 256 বয়স : 29 লিঙ্গ : পুৰুষ		

697	HXX0474684	ফটো উপলব্ধ
নাম : অ্যাশা চক্ৰৱৰ্তী অন্যান্য : বাদল চক্ৰৱৰ্তী ঘৰ নং : 188 খ বয়স : 39 লিঙ্গ : মহিলা		

S 698	HXX1133990	ফটো উপলব্ধ
নাম : জ্যোতি কুমাৰী সাহ পিতাৰ নাম : বলিৰাম সাহ ঘৰ নং : 321 বয়স : 27 লিঙ্গ : মহিলা		

699	1	PSO0138289	ফটো উপলব্ধ	নাম : বিতিকা বড়া মাতৃৰ নাম: জিঞ্জী কলিতা ঘৰ নং : 17 ছ বয়স : 18 লিঙ্গ : মহিলা	700	1	PVW0054486	ফটো উপলব্ধ	নাম : কাজল কুমাৰী পিতাৰ নাম: অশোক সাহানী ঘৰ নং : ৭৯ বয়স : 22 লিঙ্গ : মহিলা	701	1	HXX1234426	ফটো উপলব্ধ	নাম : বিচিকা পোখৰেল পিতাৰ নাম: ভূপেন পোখৰেল ঘৰ নং : ৫৩ বয়স : 23 লিঙ্গ : মহিলা
702	1	HXX8940985	ফটো উপলব্ধ	নাম : চন্দন মাল্লাহ পিতাৰ নাম: লেট লালচন্দ মাল্লাহ ঘৰ নং : ১৬ বয়স : 41 লিঙ্গ : পুৰুষ	703	1	HXX0628321	ফটো উপলব্ধ	নাম : বঞ্জন মাল্লা পিতাৰ নাম: লাল চন্দ মাল্লা ঘৰ নং : ১৬ বয়স : 33 লিঙ্গ : পুৰুষ	704	1	HXX8940974	ফটো উপলব্ধ	নাম : ললিতা মাল্লাহ স্বামীৰ নাম: লালচন্দ মাল্লাহ ঘৰ নং : ১৬ বয়স : 62 লিঙ্গ : মহিলা
705	1	HXX4142556	ফটো উপলব্ধ	নাম : যোগেন গগৈ পিতাৰ নাম: ডিম্বধৰ গগৈ ঘৰ নং : ২৫ গ বয়স : 67 লিঙ্গ : পুৰুষ	706	1	HXX4134898	ফটো উপলব্ধ	নাম : প্ৰেমলতা গগৈ স্বামীৰ নাম: যোগেন গগৈ ঘৰ নং : ২৫ গ বয়স : 65 লিঙ্গ : মহিলা	707	1	HXX8944965	ফটো উপলব্ধ	নাম : নাৰায়ন সাহ পিতাৰ নাম: জগন্নাথ শাহ ঘৰ নং : ৭২ বয়স : 31 লিঙ্গ : পুৰুষ
708	1	CLC1702356	ফটো উপলব্ধ	নাম : জ্যোতি কুমাৰী পিতাৰ নাম: সুৰেন্দ্ৰ যাদব ঘৰ নং : ৫২ ট বয়স : 24 লিঙ্গ : মহিলা	709	1	CZH0205005	ফটো উপলব্ধ	নাম : নিকি কুমাৰী স্বামীৰ নাম: সতেন্দ্ৰ সাহ ঘৰ নং : ৭২ বয়স : 30 লিঙ্গ : মহিলা	710	1	HXX1756725	ফটো উপলব্ধ	নাম : বীনা ছেত্ৰী পিতাৰ নাম: শান্তীৰাম ছেত্ৰী ঘৰ নং : ১০ বয়স : 30 লিঙ্গ : মহিলা
711	1	PSO0196527	ফটো উপলব্ধ	নাম : নিখিল কুঁৱৰ পিতাৰ নাম: ধন বাহাদুৰ কুঁৱৰ ঘৰ নং : ১৩ বয়স : 18 লিঙ্গ : পুৰুষ	712	1	PSO0196675	ফটো উপলব্ধ	নাম : বিচি দাস পিতাৰ নাম: মনোজ কুমাৰ দাস ঘৰ নং : ৫৪ বয়স : 20 লিঙ্গ : পুৰুষ	713	1	PSO0196683	ফটো উপলব্ধ	নাম : ঋতিক দাস পিতাৰ নাম: বাজু দাস ঘৰ নং : ৪৪ বয়স : 19 লিঙ্গ : পুৰুষ
714	1	PSO0196691	ফটো উপলব্ধ	নাম : পিকু উৰাং পিতাৰ নাম: বগা উৰাং ঘৰ নং : ৩৩ ক বয়স : 22 লিঙ্গ : পুৰুষ	715	1	PSO0197616	ফটো উপলব্ধ	নাম : কৃষ্ণ ছেত্ৰী পিতাৰ নাম: চন্দ্ৰ বাহাদুৰ ছেত্ৰী ঘৰ নং : ১৭ ক বয়স : 18 লিঙ্গ : পুৰুষ	716	1	PSO0197822	ফটো উপলব্ধ	নাম : নবীন শৰ্মা পিতাৰ নাম: ভক্ত শৰ্মা ঘৰ নং : ১৫ বয়স : 20 লিঙ্গ : পুৰুষ
717	1	PSO0197830	ফটো উপলব্ধ	নাম : প্ৰশান্ত ছেত্ৰী পিতাৰ নাম: ঘন শ্যাম ছেত্ৰী ঘৰ নং : ৯ বয়স : 19 লিঙ্গ : পুৰুষ	718	1	PSO0197848	ফটো উপলব্ধ	নাম : বাহুল ছেত্ৰী পিতাৰ নাম: ঘনশ্যাম ছেত্ৰী ঘৰ নং : ৯ বয়স : 21 লিঙ্গ : পুৰুষ	719	1	PSO0197863	ফটো উপলব্ধ	নাম : বিনীত ছেত্ৰী পিতাৰ নাম: বাজীব ছেত্ৰী ঘৰ নং : ৬২ খ বয়স : 18 লিঙ্গ : পুৰুষ
720	1	PSO0197954	ফটো উপলব্ধ	নাম : ভুবন শৰ্মা পিতাৰ নাম: ভক্ত শৰ্মা ঘৰ নং : ১৫ বয়স : 24 লিঙ্গ : পুৰুষ	721	1	PSO0197962	ফটো উপলব্ধ	নাম : পিতাম্বৰ শৰ্মা পিতাৰ নাম: ভক্ত প্ৰসাদ শৰ্মা ঘৰ নং : ১৫ বয়স : 23 লিঙ্গ : পুৰুষ	722	1	PSO0198077	ফটো উপলব্ধ	নাম : হেম কুমাৰ ছেত্ৰী পিতাৰ নাম: সূৰ্য্য বাহাদুৰ ছেত্ৰী ঘৰ নং : ৮ বয়স : 22 লিঙ্গ : পুৰুষ
723	1	PSO0198358	ফটো উপলব্ধ	নাম : বিতিকা বৰা পিতাৰ নাম: চোনী বৰা ঘৰ নং : ১৭ ছ বয়স : 18 লিঙ্গ : মহিলা	724	1	PSO0198465	ফটো উপলব্ধ	নাম : কুমাৰী মুক্ৰান স্বামীৰ নাম: বাৰ্জেন্দ্ৰ ঠাকুৰ ঘৰ নং : ৭৩ বয়স : 20 লিঙ্গ : মহিলা	725	1	PSO0198499	ফটো উপলব্ধ	নাম : পুষ্টী কালন্দী পিতাৰ নাম: চুম্বিলাল কালন্দী ঘৰ নং : ২১ বয়স : 36 লিঙ্গ : মহিলা
726	1	PSO0199075	ফটো উপলব্ধ	নাম : ভুবন শৰ্মা পিতাৰ নাম: ভক্ত শৰ্মা ঘৰ নং : ১৫ বয়স : 24 লিঙ্গ : পুৰুষ	727	1	PSO0199364	ফটো উপলব্ধ	নাম : আচল ভগত পিতাৰ নাম: ৰাম প্ৰবেশ ভগত ঘৰ নং : ৬৯ বয়স : 23 লিঙ্গ : মহিলা	728	1	PSO0200626	ফটো উপলব্ধ	নাম : স্বেতা বা স্বামীৰ নাম: সঞ্জীত বা ঘৰ নং : ৬৮ বয়স : 24 লিঙ্গ : মহিলা

729	1	PSO0200931
নাম : ভাৰ্গৱ দেউৰী পিতাৰ নাম: দণ্ডাধৰ দেউৰী ঘৰ নং : ৫৯ বয়স : 20 লিঙ্গ : পুৰুষ		
ফটো উপলব্ধ		

730	1	PSO0203323
নাম : বিবেক ছেত্ৰী পিতাৰ নাম: ছেৰ বাহাদুৰ ছেত্ৰী ঘৰ নং : ৯ বয়স : 18 লিঙ্গ : পুৰুষ		
ফটো উপলব্ধ		

731	1	PSO0203885
নাম : দীপ প্ৰধান পিতাৰ নাম: দিল বাহাদুৰ প্ৰধান ঘৰ নং : ৫৩ ছ বয়স : 19 লিঙ্গ : পুৰুষ		
ফটো উপলব্ধ		

732	1	PSO0204024
নাম : নুপৰ ৰঞ্জন বড়া পিতাৰ নাম: সত্যৰঞ্জন বড়া ঘৰ নং : ৩৩ বয়স : 19 লিঙ্গ : পুৰুষ		
ফটো উপলব্ধ		

733	1	PSO0234708
নাম : বিকাশ খাইকু পিতাৰ নাম: গুলচু উৰাং ঘৰ নং : ১৩৭ বয়স : 26 লিঙ্গ : পুৰুষ		
ফটো উপলব্ধ		

734	1	PSO0234757
নাম : ডিমী বড়াল পিতাৰ নাম: ডম্বৰ বড়াল ঘৰ নং : ৫৩ বয়স : 25 লিঙ্গ : মহিলা		
ফটো উপলব্ধ		

735	1	HXX8138383
নাম : খৰ্ক বাহাদুৰ পিতাৰ নাম: ধন বাহাদুৰ প্ৰধান ঘৰ নং : ৪৯ ক বয়স : 63 লিঙ্গ : পুৰুষ		
ফটো উপলব্ধ		

736	1	HXX8135362
নাম : পূৰ্ণমায়া প্ৰধান স্বামীৰ নাম: খৰ্ক বাহাদুৰ প্ৰধান ঘৰ নং : ৪৯ ক বয়স : 61 লিঙ্গ : মহিলা		
ফটো উপলব্ধ		

ভোটাৰৰ সাৰাংশ							
A) ভোটাৰৰ সংখ্যা							
	তালিকাৰ প্ৰকাৰ	তালিকাৰ চিনাক্তকৰণ	ভোটাৰৰ সংখ্যা				
			পুৰুষ	মহিলা	৩য় লিঙ্গ	মুঠ	
I	মূল তালিকা	মূল তালিকা	বিশেষ সংশোধন, 2026 চনৰ পূৰ্বৰ 2025 চনৰ মূল তালিকাৰ লগত থকা সংযোজন সমূহ একত্ৰিতকৰণ কৰা তালিকা।	333	365	0	698
II	যোগ তালিকা	পৰিপূৰক 1	বিশেষ সংক্ষিপ্ত সংশোধন, 2026	23	15	0	38
III	বিয়োজন তালিকা	পৰিপূৰক 1	বিশেষ সংক্ষিপ্ত সংশোধন, 2026	28	43	0	71
IV	লিংগ ক্ষেত্ৰত পৰিবৰ্তনৰ বাবে পাৰ্থক্য			0	0	0	0
এই সংশোধনৰ পিছত ভোটাৰ তালিকাত ভোটাৰৰ মুঠ সংখ্যা (I+II-III+IV)				328	337	0	665
B) শুধৰনীৰ সংখ্যা							
তালিকাৰ প্ৰকাৰ	তালিকাৰ চিনাক্তকৰণ	শুধৰনীৰ সংখ্যা					
পৰিপূৰক 1	বিশেষ সংক্ষিপ্ত সংশোধন, 2026	13					

নিৰ্বাচক পঞ্জীয়ন বিষয়াৰ স্বাক্ষৰ

E-মৃত, S-স্থানান্তৰিত/ বাসস্থান পৰিবৰ্তন, R-প্ৰতিলিপি, M-নিখোজ, Q-অযোগ্য