

## ভোটাৰ তালিকা 2026 S03 অসম

বিধানসভা সমষ্টিৰ নম্বৰ, নাম আৰু সংৰক্ষণৰ স্থিতি : 81 - শদিয়া (সাধাৰণ)		খণ্ড নং : 225								
এই বিধানসভা সমষ্টিত কোন সংসদীয় সমষ্টিৰ অন্তৰ্গত তাৰ নম্বৰ, নাম আৰু সংৰক্ষণ স্থিতি : 12 - লক্ষীমপুৰ (সাধাৰণ)										
<b>1. সংশোধনৰ বিৱৰণ</b>										
সংশোধনৰ বছৰ	2026	তালিকাৰ চিনাক্তকৰণ								
ভিত্তি তাৰিখ	01-01-2026	বিশেষ সংশোধন, 2026 চনৰ পূৰ্বৰ 2025 চনৰ মূল তালিকাৰ লগত থকা সংযোজন সমূহ একত্ৰিতকৰণ কৰা তালিকা।								
সংশোধনৰ প্ৰকাৰ	বিশেষ সংশোধন 2026									
প্ৰকাশনৰ তাৰিখ	10-02-2026									
<b>2. খণ্ড আৰু ভোটগ্ৰহন কেন্দ্ৰৰ বিৱৰণ</b>										
খণ্ডৰ অন্তৰ্গত এলেকা সমূহৰ নম্বৰ আৰু নাম										
1-কাকপথাৰ সোঁ	মূল চহৰ/গাওঁ : কাকপথাৰ ৱাৰ্ড নং : ডাকঘৰ : কাকপথাৰ পুলিচ থানা : কাকপথাৰ ব্লক : হৈখোৱা ৰাজহ চক্ৰ : ডুমডুমা জিলা : তিনিচুকীয়া পিনকোড : 786152									
2-কাকপথাৰ (খ)										
<b>3. ভোটগ্ৰহন কেন্দ্ৰৰ বিৱৰণ</b>										
ভোটগ্ৰহন কেন্দ্ৰৰ নম্বৰ আৰু নাম :						ভোটগ্ৰহন কেন্দ্ৰৰ প্ৰকাৰ (পুৰুষ/মহিলা/সাধাৰণ)		সাধাৰণ		
225 - কাকপথাৰ উচ্চতৰ মাধ্যমিক বিদ্যালয় (সোঁ অংশ)						খণ্ডৰ অন্তৰ্গত সহায়ক ভোটগ্ৰহন কেন্দ্ৰ		0		
ভোটগ্ৰহন কেন্দ্ৰৰ ঠিকনা :						সংখ্যা :				
কাকপথাৰ উচ্চতৰ মাধ্যমিক বিদ্যালয়, কোঠা নং ২, কাকপথাৰ, ডাকঘৰ-কাকপথাৰ থানা-কাকপথাৰ, জিলা-তিনিচুকীয়া, পিনকোড-৭৮৬১৫২										
<b>4. ভোটাৰৰ সংখ্যা</b>										
আৰম্ভনি ক্ৰমিক নং	শেষ ক্ৰমিক নং	মুঠ ভোটাৰ								
		পুৰুষ	মহিলা	৩য় লিঙ্গ	মুঠ					
1	1010	470	474	0	944					

নিৰ্বাচক পঞ্জীয়ন বিষয়াৰ স্বাক্ষৰ

Nazri Naksha

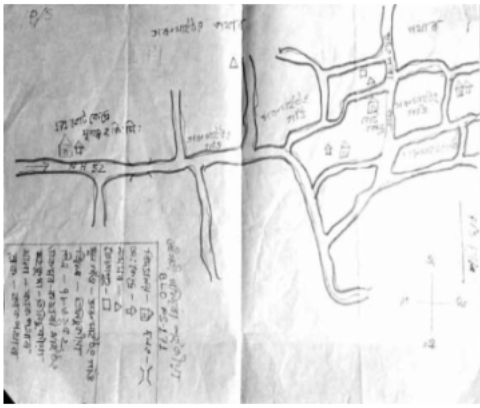

Google Map View



Polling Station Building Front View



ভোটগ্ৰহন কেন্দ্ৰৰ সন্মুখৰ দৃশ্য



Cad View

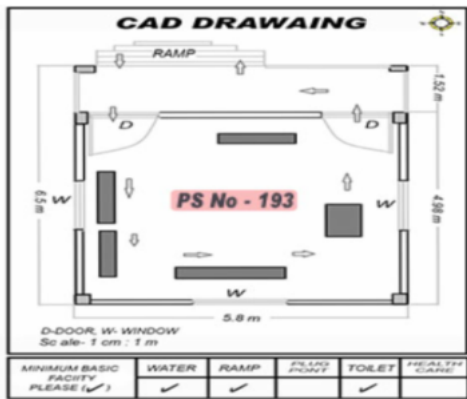

Key MAP View



<p>1</p> <p>নাম : দীপশিখা ডেকা পিতাৰ নাম: অজয় ডেকা ঘৰ নং : 00 বয়স : 37 লিঙ্গ : মহিলা</p>	HXX0024497	<p>2</p> <p>নাম : জ্যোতি দত্ত স্বামীৰ নাম: বংশী ঘৰ নং : 1 বয়স : 79 লিঙ্গ : মহিলা</p>	HXX1464739	<p>3</p> <p>নাম : পৰাগ দত্ত পিতাৰ নাম: বংশী ঘৰ নং : 1 বয়স : 55 লিঙ্গ : পুৰুষ</p>	HXX1464751
<p>4</p> <p>নাম : জ্যোতিস্মিতা হাজৰিকা দত্ত স্বামীৰ নাম: পৰাগ দত্ত ঘৰ নং : 1 বয়স : 48 লিঙ্গ : মহিলা</p>	HXX0012246	<p>5</p> <p>নাম : বিতোপন পিতাৰ নাম: বংশী ঘৰ নং : 1 বয়স : 47 লিঙ্গ : পুৰুষ</p>	HXX1464784	<p>6</p> <p>নাম : পান্নী গগৈ দত্ত স্বামীৰ নাম: বিসোপন দত্ত ঘৰ নং : 1 বয়স : 41 লিঙ্গ : মহিলা</p>	HXX0012247
<p>7</p> <p>নাম : প্ৰশান্ত কঃ বৰদলৈ পিতাৰ নাম: লক্ষেশ্বৰ শৰ্মা বৰদলৈ ঘৰ নং : 1ক বয়স : 58 লিঙ্গ : পুৰুষ</p>	HXX1464795	<p>8</p> <p>নাম : অঞ্জলী চাংমাই বৰদলৈ স্বামীৰ নাম: প্ৰশান্ত কঃ বৰদলৈ ঘৰ নং : 1ক বয়স : 49 লিঙ্গ : মহিলা</p>	HXX1464808	<p>9</p> <p>নাম : হেমেশ্বৰী চুতীয়া স্বামীৰ নাম: ফুলবৰ চুতীয়া ঘৰ নং : 2 বয়স : 86 লিঙ্গ : মহিলা</p>	HXX1464706
<p>10</p> <p>নাম : মুহীন চুতীয়া পিতাৰ নাম: ফুলেশ্বৰ চুতীয়া ঘৰ নং : 2 বয়স : 52 লিঙ্গ : পুৰুষ</p>	HXX1464682	<p>11</p> <p>নাম : সুনিতা দেবী স্বামীৰ নাম: ওম প্ৰকাশ সাহ ঘৰ নং : 02 বয়স : 41 লিঙ্গ : মহিলা</p>	HXX0587931	<p>12</p> <p>নাম : প্ৰণিতা চুতীয়া স্বামীৰ নাম: মুহীন চুতীয়া ঘৰ নং : 2 বয়স : 39 লিঙ্গ : মহিলা</p>	HXX1464693
<p>13</p> <p>নাম : কমলা দত্ত স্বামীৰ নাম: তৰুণেশ্বৰ ঘৰ নং : 3 বয়স : 73 লিঙ্গ : মহিলা</p>	HXX1464819	<p>14</p> <p>নাম : ইলা বৰুৱা স্বামীৰ নাম: ঋতুপবন ঘৰ নং : 3 বয়স : 51 লিঙ্গ : মহিলা</p>	HXX1464853	<p>15</p> <p>নাম : গীতাজলী স্বামীৰ নাম: ৰাতুল ঘৰ নং : 3 বয়স : 48 লিঙ্গ : মহিলা</p>	HXX1464875
<p>16</p> <p>নাম : প্ৰিয়াংকুশ দত্ত পিতাৰ নাম: ৰিতুপবন দত্ত ঘৰ নং : 3 বয়স : 28 লিঙ্গ : পুৰুষ</p>	HXX0286427	<p>17</p> <p>নাম : জ্যোত্সলী মৰাণ দত্ত স্বামীৰ নাম: প্ৰিয়াংকুশ দত্ত ঘৰ নং : 03 বয়স : 27 লিঙ্গ : মহিলা</p>	HXX0585380	<p>18</p> <p>নাম : দিবাশু দত্ত পিতাৰ নাম: ৰাতুল দত্ত ঘৰ নং : 3 বয়স : 25 লিঙ্গ : পুৰুষ</p>	HXX0586081
<p>19</p> <p>নাম : দিলিপ কুমাৰ আগৰওয়ালা পিতাৰ নাম: ভৰি লাল আগৰওয়ালা ঘৰ নং : 8 বয়স : 57 লিঙ্গ : পুৰুষ</p>	HXX0246801	<p>20</p> <p>নাম : গীতা আগৰৱাল স্বামীৰ নাম: দিলিপ কুমাৰ আগৰৱাল ঘৰ নং : 8 বয়স : 56 লিঙ্গ : মহিলা</p>	HXX0246884	<p>21</p> <p>নাম : বিকাশ আগৰওয়ালা পিতাৰ নাম: দিলিপ আগৰওয়ালা ঘৰ নং : 8 বয়স : 40 লিঙ্গ : পুৰুষ</p>	HXX0246934
<p>22</p> <p>নাম : অঞ্জলী আগৰৱাল স্বামীৰ নাম: বিকাশ আগৰৱাল ঘৰ নং : 8 বয়স : 38 লিঙ্গ : মহিলা</p>	HXX0246942	<p>23</p> <p>নাম : বিশাল কুমাৰ আগৰৱাল পিতাৰ নাম: দিলিপ কুমাৰ আগৰৱাল ঘৰ নং : 8 বয়স : 37 লিঙ্গ : পুৰুষ</p>	HXX0246744	<p>24</p> <p>নাম : প্ৰিয়াংকা আগৰৱাল পিতাৰ নাম: দিলিপ কুমাৰ আগৰৱাল ঘৰ নং : 8 বয়স : 36 লিঙ্গ : মহিলা</p>	HXX0246751
<p>25</p> <p>নাম : ভৰত বৰ্মন পিতাৰ নাম: ৰাজেন্দ্ৰ নাথ ঘৰ নং : 5 বয়স : 56 লিঙ্গ : পুৰুষ</p>	HXX1464900	<p># 26</p> <p>নাম : নয়নজিত বৰ্মন পিতাৰ নাম: ৰাজেন্দ্ৰ নাথ বৰ্মন ঘৰ নং : 5 বয়স : 52 লিঙ্গ : পুৰুষ</p>	HXX1464933	<p>27</p> <p>নাম : সবিতা বৰ্মন পিতাৰ নাম: ৰাজেন্দ্ৰ নাথ ঘৰ নং : 5 বয়স : 49 লিঙ্গ : মহিলা</p>	HXX1464911
<p>28</p> <p>নাম : মনোৰমা পিতাৰ নাম: ৰাজেন্দ্ৰ নাথ ঘৰ নং : 5 বয়স : 49 লিঙ্গ : মহিলা</p>	HXX1464922	<p>29</p> <p>নাম : অৰ্চনা পিতাৰ নাম: ৰাজেন্দ্ৰ নাথ ঘৰ নং : 5 বয়স : 47 লিঙ্গ : মহিলা</p>	HXX1464944	<p>30</p> <p>নাম : নমিতা পিতাৰ নাম: ৰাজেন্দ্ৰ নাথ ঘৰ নং : 5 বয়স : 46 লিঙ্গ : মহিলা</p>	HXX1464955

31 নাম : অভিজিত পিতাৰ নাম: বাৰ্জেন্দ্ৰ নাথ ঘৰ নং : ৫ বয়স : 44 লিঙ্গ : পুৰুষ	HXX1464966 ফটো উপলব্ধ	32 নাম : মনজিত গগৈ পিতাৰ নাম: শ্ৰেয় কান্ত গগৈ ঘৰ নং : ৬ বয়স : 42 লিঙ্গ : পুৰুষ	HXX1367630 ফটো উপলব্ধ	33 নাম : মৰমী দেৱী গগৈ স্বামীৰ নাম: মনজিত গগৈ ঘৰ নং : ৬ বয়স : 28 লিঙ্গ : মহিলা	HXX1367721 ফটো উপলব্ধ
34 নাম : চুন শৰ্মা পিতাৰ নাম: বমান্দ শৰ্মা ঘৰ নং : 7 বয়স : 45 লিঙ্গ : পুৰুষ	PSO0042002 ফটো উপলব্ধ	35 নাম : পদোশ্বৰ গোস্বামী পিতাৰ নাম: শঙ্কেশ্বৰ ঘৰ নং : ৮ বয়স : 77 লিঙ্গ : পুৰুষ	HXX1464977 ফটো উপলব্ধ	S 36 নাম : দ্বিপেন গোস্বামী পিতাৰ নাম: পদোশ্বৰ ঘৰ নং : ৮ বয়স : 50 লিঙ্গ : পুৰুষ	HXX1464999 ফটো উপলব্ধ
37 নাম : বাৰ্জকুমাৰ গোস্বামী পিতাৰ নাম: পদোশ্বৰ গোস্বামী ঘৰ নং : ৮ বয়স : 46 লিঙ্গ : পুৰুষ	HXX1465016 ফটো উপলব্ধ	38 নাম : সঞ্জীৱ গোস্বামী পিতাৰ নাম: পদোশ্বৰ গোস্বামী ঘৰ নং : ৮ বয়স : 46 লিঙ্গ : পুৰুষ	HXX1746965 ফটো উপলব্ধ	39 নাম : ভাস্কৰ গোস্বামী পিতাৰ নাম: পদোশ্বৰ গোস্বামী ঘৰ নং : ৮ বয়স : 41 লিঙ্গ : পুৰুষ	HXX1465027 ফটো উপলব্ধ
40 নাম : পুতুল সোনোৱাল পিতাৰ নাম: বাৰ্জেন সোনোৱাল ঘৰ নং : ৯ বয়স : 47 লিঙ্গ : পুৰুষ	HXX0356725 ফটো উপলব্ধ	41 নাম : জিতুমানি সোনোৱাল স্বামীৰ নাম: পুতুল সোনোৱাল ঘৰ নং : ৯ বয়স : 40 লিঙ্গ : মহিলা	HXX0356865 ফটো উপলব্ধ	42 নাম : চহিদ আহমেদ পিতাৰ নাম: কমৰুদ্দিন আহমেদ ঘৰ নং : ১০ বয়স : 49 লিঙ্গ : পুৰুষ	HXX0246694 ফটো উপলব্ধ
# 43 নাম : হাছিনা বেগম স্বামীৰ নাম: শহিদ আহমেদ ঘৰ নং : ১০ বয়স : 44 লিঙ্গ : মহিলা	HXX0249300 ফটো উপলব্ধ	44 নাম : আফছানা খাতুন পিতাৰ নাম: চহিদ আহমেদ ঘৰ নং : 10 বয়স : 21 লিঙ্গ : মহিলা	PSO0070367 ফটো উপলব্ধ	45 নাম : মানস প্ৰতিম সোনোৱাল পিতাৰ নাম: পুতুল সোনোৱাল ঘৰ নং : 12 বয়স : 20 লিঙ্গ : পুৰুষ	PSO0108589 ফটো উপলব্ধ
46 নাম : সৰলা ডেকা পিতাৰ নাম: জিতেন্দ্ৰ ঘৰ নং : ১৩ বয়স : 63 লিঙ্গ : মহিলা	HXX1465061 ফটো উপলব্ধ	47 নাম : নুপেন ডেকা পিতাৰ নাম: জিতেন্দ্ৰ ঘৰ নং : ১৩ বয়স : 58 লিঙ্গ : পুৰুষ	HXX1465072 ফটো উপলব্ধ	48 নাম : প্ৰমোদ ডেকা পিতাৰ নাম: জিতেন্দ্ৰ ঘৰ নং : ১৩ বয়স : 55 লিঙ্গ : পুৰুষ	HXX1465094 ফটো উপলব্ধ
49 নাম : কাকলি ডেকা স্বামীৰ নাম: নুপেন ডেকা ঘৰ নং : ১৩ বয়স : 50 লিঙ্গ : মহিলা	HXX1465083 ফটো উপলব্ধ	50 নাম : বিভা ডেকা স্বামীৰ নাম: প্ৰমোদ ডেকা ঘৰ নং : ১৩ বয়স : 38 লিঙ্গ : মহিলা	HXX1465107 ফটো উপলব্ধ	51 নাম : দিনেশ ডেকা পিতাৰ নাম: জিতেন ডেকা ঘৰ নং : ১৪ বয়স : 56 লিঙ্গ : পুৰুষ	HXX1465129 ফটো উপলব্ধ
52 নাম : প্ৰণতী ডেকা স্বামীৰ নাম: দিনেশ ডেকা ঘৰ নং : ১৪ বয়স : 52 লিঙ্গ : মহিলা	HXX1465130 ফটো উপলব্ধ	53 নাম : হেমন্ত কুমাৰ সিং পিতাৰ নাম: নীৰাল কিশোৰ সিং ঘৰ নং : 14 বয়স : 24 লিঙ্গ : পুৰুষ	HXX1126044 ফটো উপলব্ধ	54 নাম : বাৰ্জ সিং পিতাৰ নাম: অসুক সিং ঘৰ নং : ১৪ বয়স : 25 লিঙ্গ : পুৰুষ	HXX0585109 ফটো উপলব্ধ
55 নাম : সবিতা সিং পিতাৰ নাম: অশোক সিং ঘৰ নং : ১৪ ক বয়স : 27 লিঙ্গ : মহিলা	HXX0585844 ফটো উপলব্ধ	56 নাম : সবিতা সিং পিতাৰ নাম: অশোক সিং ঘৰ নং : ১৪ খ বয়স : 23 লিঙ্গ : মহিলা	HXX1361153 ফটো উপলব্ধ	57 নাম : মিলন গগৈ পিতাৰ নাম: মহেন্দ্ৰ গগৈ ঘৰ নং : ১৪ ক বয়স : 43 লিঙ্গ : পুৰুষ	HXX1834351 ফটো উপলব্ধ
58 নাম : অসুক সিং পিতাৰ নাম: নিৰঞ্জন সিং ঘৰ নং : ১৪ খ বয়স : 42 লিঙ্গ : পুৰুষ	HXX1834306 ফটো উপলব্ধ	59 নাম : সুজন্তী দেৱী স্বামীৰ নাম: অশোক সিং ঘৰ নং : ১৪ খ বয়স : 41 লিঙ্গ : মহিলা	HXX1833994 ফটো উপলব্ধ	60 নাম : জিম্পি গগৈ স্বামীৰ নাম: মিলন গগৈ ঘৰ নং : ১৪ ক বয়স : 33 লিঙ্গ : মহিলা	HXX1834179 ফটো উপলব্ধ

61 নাম : গীতা দেৱী স্বামীৰ নাম : ৰাজনাথ সিং ঘৰ নং : ১৪খ বয়স : 33 লিঙ্গ : মহিলা	HXX1834022 ফটো উপলব্ধ	62 নাম : অমিৰকা সিং পিতাৰ নাম : দয়াল ঘৰ নং : ১৫ বয়স : 73 লিঙ্গ : পুৰুষ	HXX1465141 ফটো উপলব্ধ	63 নাম : কান্তিদেৱী স্বামীৰ নাম : অম্বিকা ঘৰ নং : ১৫ বয়স : 68 লিঙ্গ : মহিলা	HXX1465152 ফটো উপলব্ধ
64 নাম : নৱল কিশোৰ সিং পিতাৰ নাম : অমিৰকা সিং ঘৰ নং : ১৫ বয়স : 53 লিঙ্গ : পুৰুষ	HXX1465163 ফটো উপলব্ধ	65 নাম : সৰ্বেশ্বৰ সিং পিতাৰ নাম : অমিৰকা সিং ঘৰ নং : ১৫ বয়স : 50 লিঙ্গ : পুৰুষ	HXX1465174 ফটো উপলব্ধ	66 নাম : সুমিৰা দেৱী স্বামীৰ নাম : ন বল কিশোৰ ঘৰ নং : ১৫ বয়স : 50 লিঙ্গ : মহিলা	HXX1465209 ফটো উপলব্ধ
67 নাম : ব বন কু পিতাৰ নাম : অম্বিকা ঘৰ নং : ৫ বয়স : 47 লিঙ্গ : পুৰুষ	HXX1465185 ফটো উপলব্ধ	68 নাম : প্ৰকাশ নেওগ পিতাৰ নাম : অম্বিকা ঘৰ নং : ৫ বয়স : 42 লিঙ্গ : পুৰুষ	HXX1465196 ফটো উপলব্ধ	69 নাম : সুশমা দেৱী স্বামীৰ নাম : সৰ্বেশ্বৰ সিং ঘৰ নং : ৫ বয়স : 41 লিঙ্গ : মহিলা	HXX1834124 ফটো উপলব্ধ
70 নাম : শ্যামা দেৱী স্বামীৰ নাম : ববন কুমাৰ সিং ঘৰ নং : ১৫ বয়স : 35 লিঙ্গ : মহিলা	HXX1834113 ফটো উপলব্ধ	71 নাম : চিমা দেৱী স্বামীৰ নাম : সঞ্জয় সিং ঘৰ নং : ১৫ বয়স : 34 লিঙ্গ : মহিলা	HXX1834000 ফটো উপলব্ধ	# 72 নাম : সুদৰ্শন সিং পিতাৰ নাম : লক্ষীচন সিং ঘৰ নং : ১৬ বয়স : 73 লিঙ্গ : পুৰুষ	HXX1465210 ফটো উপলব্ধ
73 নাম : ভৰত সিং পিতাৰ নাম : লখিচন ঘৰ নং : ১৬ বয়স : 68 লিঙ্গ : পুৰুষ	HXX1465232 ফটো উপলব্ধ	74 নাম : উষাদেৱী স্বামীৰ নাম : ভৰত ঘৰ নং : ১৬ বয়স : 63 লিঙ্গ : মহিলা	HXX1465243 ফটো উপলব্ধ	75 নাম : মনোৰমাদেৱী স্বামীৰ নাম : সুদৰ্শন ঘৰ নং : ১৬ বয়স : 58 লিঙ্গ : মহিলা	HXX1465221 ফটো উপলব্ধ
76 নাম : পবন কুমাৰ সিং পিতাৰ নাম : সুদৰ্শন ঘৰ নং : ১৬ বয়স : 44 লিঙ্গ : পুৰুষ	HXX1465254 ফটো উপলব্ধ	S 77 নাম : অনীতা দেৱী স্বামীৰ নাম : ৰাজেশ্বৰ সিং ঘৰ নং : ১৬ বয়স : 33 লিঙ্গ : মহিলা	HXX1834497 ফটো উপলব্ধ	78 নাম : পিংকি দেৱী স্বামীৰ নাম : পৱন সিং ঘৰ নং : ১৬ বয়স : 32 লিঙ্গ : মহিলা	HXX1834362 ফটো উপলব্ধ
79 নাম : প্ৰদীপ সিং পিতাৰ নাম : ভৰত সিং ঘৰ নং : ১৬ বয়স : 30 লিঙ্গ : পুৰুষ	HXX1834453 ফটো উপলব্ধ	# 80 নাম : ওম প্ৰকাশ সিং পিতাৰ নাম : সুদৰ্শন সিং ঘৰ নং : ১৬ বয়স : 30 লিঙ্গ : পুৰুষ	HXX1834544 ফটো উপলব্ধ	S 81 নাম : জ্যোতি সিং পিতাৰ নাম : সুদৰ্শন সিং ঘৰ নং : ১৬ বয়স : 26 লিঙ্গ : মহিলা	HXX0585042 ফটো উপলব্ধ
82 নাম : অনচিকা সিং পিতাৰ নাম : ভৰত সিং ঘৰ নং : ১৬ বয়স : 23 লিঙ্গ : মহিলা	HXX1368448 ফটো উপলব্ধ	83 নাম : ভূপেন গগৈ পিতাৰ নাম : বসন্ত গগৈ ঘৰ নং : ১৭ বয়স : 48 লিঙ্গ : পুৰুষ	HXX1834317 ফটো উপলব্ধ	84 নাম : স্মৃতি গগৈ স্বামীৰ নাম : ভূপেন গগৈ ঘৰ নং : ১৭ বয়স : 41 লিঙ্গ : মহিলা	HXX1834033 ফটো উপলব্ধ
85 নাম : জয়ন্তী বুঢ়াগোঁহাই স্বামীৰ নাম : মৌলান ঘৰ নং : ১৮ বয়স : 73 লিঙ্গ : মহিলা	HXX1465265 ফটো উপলব্ধ	86 নাম : মন দ্বীপ বুঢ়াগোঁহাই পিতাৰ নাম : মৌলান ঘৰ নং : ১৮ বয়স : 47 লিঙ্গ : পুৰুষ	HXX1465287 ফটো উপলব্ধ	87 নাম : ত্ৰিদিপ বুঢ়াগোঁহাই পিতাৰ নাম : মৌলান ঘৰ নং : ১৮ বয়স : 43 লিঙ্গ : পুৰুষ	HXX1465298 ফটো উপলব্ধ
88 নাম : তুলিকা বুঢ়াগোঁহাই স্বামীৰ নাম : ত্ৰিদিপ বুঢ়াগোঁহাই ঘৰ নং : ১৮ বয়স : 43 লিঙ্গ : মহিলা	HXX1465301 ফটো উপলব্ধ	89 নাম : মন্দিতা বুঢ়াগোঁহাই শইকীয়া পিতাৰ নাম : মৌলান বুঢ়াগোঁহাই ঘৰ নং : ১৮ বয়স : 40 লিঙ্গ : মহিলা	HXX1834180 ফটো উপলব্ধ	S 90 নাম : জুৰি বড়া পিতাৰ নাম : জোন বড়া ঘৰ নং : ১৮ বয়স : 25 লিঙ্গ : মহিলা	HXX0584920 ফটো উপলব্ধ

91 নাম : মীনা বড়া স্বামীৰ নাম : জোন বড়া ঘৰ নং : ১৮৬ বয়স : 44 লিঙ্গ : মহিলা	HXX1834271 ফটো উপলব্ধ	E 92 নাম : নাগেশ্বৰ সিং পিতাৰ নাম : শিৱনন্দন সিং ঘৰ নং : ১৯ বয়স : 70 লিঙ্গ : পুৰুষ	HXX1465378 ফটো উপলব্ধ	S 93 নাম : চিত্তমনি দেবী স্বামীৰ নাম : বিজেন্দ্ৰ সিং ঘৰ নং : ১৯ বয়স : 68 লিঙ্গ : মহিলা	HXX1465367 ফটো উপলব্ধ
94 নাম : ৰাজমনি দেবী স্বামীৰ নাম : নাগেশ্বৰ সিং ঘৰ নং : ১৯ বয়স : 63 লিঙ্গ : মহিলা	HXX1465389 ফটো উপলব্ধ	S 95 নাম : জিতেন্দ্ৰ সিং পিতাৰ নাম : শিৱনন্দন ঘৰ নং : ১৯ বয়স : 55 লিঙ্গ : পুৰুষ	HXX1465323 ফটো উপলব্ধ	S 96 নাম : মনোজ কুমাৰ সিং পিতাৰ নাম : শিৱ প্ৰচাদ সিং ঘৰ নং : ১৯ বয়স : 50 লিঙ্গ : পুৰুষ	HXX1465345 ফটো উপলব্ধ
97 নাম : মিতলেশ কুমাৰ সিং পিতাৰ নাম : নাগেশ্বৰ সিং ঘৰ নং : ১৯ বয়স : 38 লিঙ্গ : পুৰুষ	HXX0584698 ফটো উপলব্ধ	98 নাম : ৰুপেশ কুমাৰ সিং পিতাৰ নাম : নাগেশ্বৰ সিং ঘৰ নং : ১৯ বয়স : 37 লিঙ্গ : পুৰুষ	HXX0456954 ফটো উপলব্ধ	99 নাম : ৰাজেশ কুমাৰ সিং পিতাৰ নাম : নাগেশ্বৰ সিং ঘৰ নং : ১৯ বয়স : 35 লিঙ্গ : পুৰুষ	HXX0584649 ফটো উপলব্ধ
100 নাম : অন কুমাৰী স্বামীৰ নাম : মিতলেশ কুমাৰ সিং ঘৰ নং : ১৯ বয়স : 30 লিঙ্গ : মহিলা	HXX1726108 ফটো উপলব্ধ	101 নাম : জগদিশ সিং পিতাৰ নাম : ৰামেশ্বৰ সিং ঘৰ নং : ২০ বয়স : 73 লিঙ্গ : পুৰুষ	HXX1465390 ফটো উপলব্ধ	102 নাম : শচিলা দেবী স্বামীৰ নাম : জগদিশ ঘৰ নং : ২০ বয়স : 68 লিঙ্গ : মহিলা	HXX1465403 ফটো উপলব্ধ
103 নাম : সঞ্জয় পিতাৰ নাম : জগদিশ ঘৰ নং : ২০ বয়স : 53 লিঙ্গ : পুৰুষ	HXX1465414 ফটো উপলব্ধ	104 নাম : কমলারতী দেবী স্বামীৰ নাম : সঞ্জয় ঘৰ নং : ২০ বয়স : 50 লিঙ্গ : মহিলা	HXX1465425 ফটো উপলব্ধ	105 নাম : ৰঞ্জিত কুমাৰ সিং পিতাৰ নাম : জগদিশ সিং ঘৰ নং : ২০ বয়স : 44 লিঙ্গ : পুৰুষ	HXX1465436 ফটো উপলব্ধ
106 নাম : আঞ্জ কুমাৰী সিং স্বামীৰ নাম : ৰঞ্জিত সিং ঘৰ নং : ২০ বয়স : 29 লিঙ্গ : মহিলা	HXX0259036 ফটো উপলব্ধ	107 নাম : অংগদ কুমাৰ সিং পিতাৰ নাম : সঞ্জয় সিং ঘৰ নং : ২০ বয়স : 24 লিঙ্গ : পুৰুষ	HXX1368638 ফটো উপলব্ধ	108 নাম : পূজা সিং পিতাৰ নাম : সঞ্জয় সিং ঘৰ নং : ২০ বয়স : 22 লিঙ্গ : মহিলা	HXX1872142 ফটো উপলব্ধ
109 নাম : অমৃত সিং পিতাৰ নাম : সঞ্জয় সিং ঘৰ নং : 20 বয়স : 20 লিঙ্গ : পুৰুষ	PSO0129015 ফটো উপলব্ধ	110 নাম : সূশান্তী দেবী স্বামীৰ নাম : শচীন্দ্ৰ সিং ঘৰ নং : ২১ বয়স : 64 লিঙ্গ : মহিলা	HXX1465458 ফটো উপলব্ধ	111 নাম : সনোজ কুমাৰ সিং পিতাৰ নাম : শচীন্দ্ৰ সিং ঘৰ নং : ২১ বয়স : 30 লিঙ্গ : পুৰুষ	HXX0072058 ফটো উপলব্ধ
S 112 নাম : বিশ্বনাথ সিং পিতাৰ নাম : জমাদাৰ ঘৰ নং : ৭৪ বয়স : 78 লিঙ্গ : পুৰুষ	HXX1465470 ফটো উপলব্ধ	S 113 নাম : জ্ঞানতি দেবী স্বামীৰ নাম : বিশ্বনাথ ঘৰ নং : ৬৪ বয়স : 68 লিঙ্গ : মহিলা	HXX1465481 ফটো উপলব্ধ	114 নাম : ৰিম্প চুতীয়া পিতাৰ নাম : কনগে চুতীয়া ঘৰ নং : ২৪ বয়স : 35 লিঙ্গ : পুৰুষ	HXX0081869 ফটো উপলব্ধ
115 নাম : কল্পনা নেওগ চুতীয়া স্বামীৰ নাম : ৰিম্প চুতীয়া ঘৰ নং : ২৪ বয়স : 33 লিঙ্গ : মহিলা	HXX0081968 ফটো উপলব্ধ	116 নাম : দুতিৰাম মৰাণ পিতাৰ নাম : লক্ষেশ্বৰ মৰাণ ঘৰ নং : ২৫ বয়স : 57 লিঙ্গ : পুৰুষ	HXX1465538 ফটো উপলব্ধ	117 নাম : মীৰা মৰাণ স্বামীৰ নাম : দুতিৰাম ঘৰ নং : ২৫ বয়স : 54 লিঙ্গ : মহিলা	HXX1465549 ফটো উপলব্ধ
118 নাম : উৎপল মৰাণ পিতাৰ নাম : দুতিৰাম মৰাণ ঘৰ নং : ২৫ বয়স : 34 লিঙ্গ : পুৰুষ	HXX1465561 ফটো উপলব্ধ	119 নাম : কৰবী মৰাণ পিতাৰ নাম : দুতিৰাম মৰাণ ঘৰ নং : ২৫ বয়স : 33 লিঙ্গ : মহিলা	HXX1465550 ফটো উপলব্ধ	120 নাম : দিপাংকৰ মৰাণ পিতাৰ নাম : দুতিৰাম মৰাণ ঘৰ নং : ২৫ বয়স : 31 লিঙ্গ : পুৰুষ	HXX0584755 ফটো উপলব্ধ

121 নাম : বুপা বৈধা মৰাণ স্বামীৰ নাম: দিপাংকৰ মৰাণ ঘৰ নং : 25 বয়স : 31 লিঙ্গ : মহিলা	HXX0587220 ফটো উপলব্ধ	122 নাম : শিৰোমনি মৰাণ স্বামীৰ নাম: উতপল মৰাণ ঘৰ নং : 25 বয়স : 29 লিঙ্গ : মহিলা	HXX0380741 ফটো উপলব্ধ	123 নাম : নিৰ্জলা মুণ্ডা স্বামীৰ নাম: জুন মুণ্ডা ঘৰ নং : 25 বয়স : 20 লিঙ্গ : মহিলা	PSO0115691 ফটো উপলব্ধ
124 নাম : পিথিকি মোৰ্ণা স্বামীৰ নাম: ধীৰেণ মৰাণ ঘৰ নং : 26 বয়স : 42 লিঙ্গ : মহিলা	HXX0276428 ফটো উপলব্ধ	125 নাম : পুষ্পধৰ শইকীয়া পিতাৰ নাম: ডম্বুধৰ ঘৰ নং : 29 বয়স : 68 লিঙ্গ : পুৰুষ	HXX1465583 ফটো উপলব্ধ	126 নাম : পাতলি শইকীয়া স্বামীৰ নাম: পুষ্প ঘৰ নং : 29 বয়স : 60 লিঙ্গ : মহিলা	HXX1465594 ফটো উপলব্ধ
127 নাম : মনোজ পিতাৰ নাম: পুষ্প ঘৰ নং : 29 বয়স : 47 লিঙ্গ : পুৰুষ	HXX1465607 ফটো উপলব্ধ	128 নাম : হিৰোজ শইকীয়া পিতাৰ নাম: পুষ্পধৰ শইকীয়া ঘৰ নং : 29 বয়স : 40 লিঙ্গ : পুৰুষ	HXX1465618 ফটো উপলব্ধ	129 নাম : শিখামণি শইকীয়া স্বামীৰ নাম: হিৰুজ শইকীয়া ঘৰ নং : 29 বয়স : 36 লিঙ্গ : মহিলা	HXX0012248 ফটো উপলব্ধ
130 নাম : ভবানী শইকীয়া পিতাৰ নাম: পুষ্পধৰ শইকীয়া ঘৰ নং : 29 বয়স : 34 লিঙ্গ : পুৰুষ	HXX1465572 ফটো উপলব্ধ	131 নাম : পৰিসীতা গগৈ শইকীয়া স্বামীৰ নাম: ভবনী শইকীয়া ঘৰ নং : 27 বয়স : 30 লিঙ্গ : মহিলা	HXX0631119 ফটো উপলব্ধ	132 নাম : কিৰন চাংমাই পিতাৰ নাম: খগেশ্বৰ চাংমাই ঘৰ নং : 29 বয়স : 56 লিঙ্গ : পুৰুষ	HXX0012249 ফটো উপলব্ধ
133 নাম : নমিতা চেতীয়া চাংমাই স্বামীৰ নাম: পৰন চাংমাই ঘৰ নং : 28 বয়স : 33 লিঙ্গ : মহিলা	HXX0245431 ফটো উপলব্ধ	134 নাম : চম্পা খঙীয়া স্বামীৰ নাম: দুৰ্গেশ্বৰ খঙীয়া ঘৰ নং : 28 বয়স : 49 লিঙ্গ : মহিলা	HXX0400887 ফটো উপলব্ধ	135 নাম : পিম্পী খঙীয়া পিতাৰ নাম: দুৰ্গেশ্বৰ খঙীয়া ঘৰ নং : 29 বয়স : 31 লিঙ্গ : মহিলা	HXX0587188 ফটো উপলব্ধ
136 নাম : বিউতী চাংমাই স্বামীৰ নাম: কিৰন চাংমাই ঘৰ নং : 28 বয়স : 45 লিঙ্গ : মহিলা	HXX0012250 ফটো উপলব্ধ	137 নাম : জয়ন্ত গগৈ পিতাৰ নাম: সুৰেণ গগৈ ঘৰ নং : 30 বয়স : 44 লিঙ্গ : পুৰুষ	HXX0100016 ফটো উপলব্ধ	138 নাম : মণি গগৈ স্বামীৰ নাম: জয়ন্ত গগৈ ঘৰ নং : 30 বয়স : 37 লিঙ্গ : মহিলা	HXX0100198 ফটো উপলব্ধ
139 নাম : মনু দাস পিতাৰ নাম: কৃষ্ণ দাস ঘৰ নং : 30 বয়স : 29 লিঙ্গ : পুৰুষ	HXX1361146 ফটো উপলব্ধ	140 নাম : ৰোনিলা দাস স্বামীৰ নাম: মনু দাস ঘৰ নং : 30 বয়স : 28 লিঙ্গ : মহিলা	HXX1359793 ফটো উপলব্ধ	141 নাম : শ্যামল বুঢ়াগোহাঁই পিতাৰ নাম: মুনি ঘৰ নং : 31 বয়স : 59 লিঙ্গ : পুৰুষ	HXX1465641 ফটো উপলব্ধ
142 নাম : পিঞ্জ বুঢ়াগোহাঁই স্বামীৰ নাম: শ্যামল বুঢ়াগোহাঁই ঘৰ নং : 31 বয়স : 55 লিঙ্গ : মহিলা	HXX1465652 ফটো উপলব্ধ	143 নাম : সৌৰপ বুৰগোহাঁই পিতাৰ নাম: মুনি ঘৰ নং : 31 বয়স : 53 লিঙ্গ : পুৰুষ	HXX1465663 ফটো উপলব্ধ	144 নাম : মাইন বুঢ়াগোহাঁই স্বামীৰ নাম: স্বৰূপ বুঢ়াগোহাঁই ঘৰ নং : 31 বয়স : 51 লিঙ্গ : মহিলা	HXX1465674 ফটো উপলব্ধ
145 নাম : বিজু বুঢ়াগোহাঁই পিতাৰ নাম: শ্যামল বুঢ়াগোহাঁই ঘৰ নং : 31 বয়স : 29 লিঙ্গ : মহিলা	HXX0587410 ফটো উপলব্ধ	146 নাম : পূবালী বুঢ়াগোহাঁই পিতাৰ নাম: শ্যামলাল বুঢ়াগোহাঁই ঘৰ নং : 31 বয়স : 26 লিঙ্গ : মহিলা	HXX0380824 ফটো উপলব্ধ	147 নাম : লিলি সন্দিকৈ স্বামীৰ নাম: তুলন ঘৰ নং : 32 বয়স : 65 লিঙ্গ : মহিলা	HXX1465709 ফটো উপলব্ধ
148 নাম : ৰিত সন্দিকৈ পিতাৰ নাম: তুলন ঘৰ নং : 32 বয়স : 45 লিঙ্গ : পুৰুষ	HXX1465710 ফটো উপলব্ধ	149 নাম : সোনপাহী সন্দিকৈ স্বামীৰ নাম: ঋচি সন্দিকৈ ঘৰ নং : 32 বয়স : 41 লিঙ্গ : মহিলা	HXX0291526 ফটো উপলব্ধ	150 নাম : নেইনা সন্দিকৈ স্বামীৰ নাম: ৰিতুৰাজ সন্দিকৈ ঘৰ নং : 32 বয়স : 36 লিঙ্গ : মহিলা	HXX0380956 ফটো উপলব্ধ

151 নাম : তিলেশ্বৰী বৰুৱা স্বামীৰ নাম: চন্দ্ৰকান্ত ঘৰ নং : ৩৩ বয়স : 75 লিঙ্গ : মহিলা	HXX1465732 ফটো উপলব্ধ	152 নাম : জেউতী বাইলং স্বামীৰ নাম: বুদ্ধ বৰুৱা ঘৰ নং : ৩৩ বয়স : 59 লিঙ্গ : মহিলা	HXX1465754 ফটো উপলব্ধ	153 নাম : মীৰা বৰুৱা পিতাৰ নাম: চন্দ্ৰকান্ত ঘৰ নং : ৩৩ বয়স : 51 লিঙ্গ : মহিলা	HXX1465765 ফটো উপলব্ধ
154 নাম : মনজ কুমাৰ বৰুৱা পিতাৰ নাম: চন্দ্ৰকান্ত ঘৰ নং : ৩৩ বয়স : 49 লিঙ্গ : পুৰুষ	HXX1465776 ফটো উপলব্ধ	155 নাম : ৰুমি গগৈ স্বামীৰ নাম: মনোজ বৰুৱা ঘৰ নং : ৩৩ বয়স : 43 লিঙ্গ : মহিলা	HXX0012251 ফটো উপলব্ধ	S 156 নাম : ময়ূৰী বৰুৱা পিতাৰ নাম: বুদ্ধ বৰুৱা ঘৰ নং : ৩৩ বয়স : 29 লিঙ্গ : মহিলা	HXX0012252 ফটো উপলব্ধ
157 নাম : সৃষ্টিমা বৰুৱা মাতৃৰ নাম: জেউতী বৰুৱা ঘৰ নং : ৩৩ বয়স : 25 লিঙ্গ : মহিলা	PSO0137042 ফটো উপলব্ধ	158 নাম : মন বাহাদুৰ নেৱাৰ পিতাৰ নাম: জয় বাহাদুৰ নেৱাৰ ঘৰ নং : ৩৪ বয়স : 68 লিঙ্গ : পুৰুষ	HXX1465801 ফটো উপলব্ধ	159 নাম : ৰুদ্ৰ মায়া নেৱাৰ স্বামীৰ নাম: মন বাহাদুৰ নেৱাৰ ঘৰ নং : ৩৪ বয়স : 58 লিঙ্গ : মহিলা	HXX1465812 ফটো উপলব্ধ
160 নাম : সিতা ঠাকুৰীয়া পিতাৰ নাম: কৰুনা ঠাকুৰীয়া ঘৰ নং : ৩৭ক বয়স : 27 লিঙ্গ : মহিলা	HXX0280024 ফটো উপলব্ধ	161 নাম : কৰুণা ঠাকুৰীয়া পিতাৰ নাম: দুৰ্গাৰাম ঠাকুৰীয়া ঘৰ নং : ৩৭ক বয়স : 60 লিঙ্গ : পুৰুষ	HXX1465856 ফটো উপলব্ধ	162 নাম : ৰীণা ঠাকুৰীয়া স্বামীৰ নাম: কৰুনা ঠাকুৰীয়া ঘৰ নং : ৩৭ক বয়স : 55 লিঙ্গ : মহিলা	HXX1465867 ফটো উপলব্ধ
163 নাম : বাসন্তী গোবলা পিতাৰ নাম: ৰামু গোবলা ঘৰ নং : ৩৭খ বয়স : 41 লিঙ্গ : পুৰুষ	HXX1465889 ফটো উপলব্ধ	164 নাম : মঞ্জু মহন্ত মৰান স্বামীৰ নাম: ৰেৱাজিত মৰান ঘৰ নং : ৩৮ বয়স : 39 লিঙ্গ : মহিলা	HXX0380634 ফটো উপলব্ধ	165 নাম : ৰেৱাজিত মৰাণ পিতাৰ নাম: কেশৱ মৰাণ ঘৰ নং : ৩৮ বয়স : 38 লিঙ্গ : পুৰুষ	HXX0301077 ফটো উপলব্ধ
166 নাম : কলাৱতী দেৱী স্বামীৰ নাম: ভৰত পণ্ডিত ঘৰ নং : ৪৫ বয়স : 71 লিঙ্গ : মহিলা	HXX1465958 ফটো উপলব্ধ	167 নাম : সন্তোষা পণ্ডিত পিতাৰ নাম: ভৰত পণ্ডিত ঘৰ নং : ৪৫ বয়স : 40 লিঙ্গ : পুৰুষ	HXX0129866 ফটো উপলব্ধ	168 নাম : দিলিপ পণ্ডিত পিতাৰ নাম: ভৰত পণ্ডিত ঘৰ নং : ৪৫ বয়স : 34 লিঙ্গ : পুৰুষ	HXX0130138 ফটো উপলব্ধ
169 নাম : জ্ঞানতী কুমাৰী পণ্ডিত স্বামীৰ নাম: দিলিপ পণ্ডিত ঘৰ নং : ৪৫ বয়স : 29 লিঙ্গ : মহিলা	HXX1359603 ফটো উপলব্ধ	170 নাম : পিংকী কুমাৰী পণ্ডিত স্বামীৰ নাম: সন্তোষ পণ্ডিত ঘৰ নং : ৪৫ বয়স : 29 লিঙ্গ : মহিলা	HXX1359645 ফটো উপলব্ধ	171 নাম : যোগেন্দ্ৰ প্ৰসাদ সিং পিতাৰ নাম: ৰাম চন্দ্ৰ সিং ঘৰ নং : ৪৬ বয়স : 57 লিঙ্গ : পুৰুষ	HXX1465992 ফটো উপলব্ধ
172 নাম : শত্ৰুঘ্ন সিং পিতাৰ নাম: শিউপুজন ঘৰ নং : ৪৬ বয়স : 57 লিঙ্গ : পুৰুষ	HXX1466008 ফটো উপলব্ধ	173 নাম : সৰোজ দেৱী পিতাৰ নাম: ৰাম অধৰ সিং ঘৰ নং : ৪৬ বয়স : 53 লিঙ্গ : মহিলা	HXX1466019 ফটো উপলব্ধ	174 নাম : ৰীমা দেৱী স্বামীৰ নাম: যোগেন্দ্ৰ প্ৰসাদ সিং ঘৰ নং : ৪৬ বয়স : 46 লিঙ্গ : মহিলা	HXX0012254 ফটো উপলব্ধ
175 নাম : ৰৌশন সিং পিতাৰ নাম: শত্ৰুঘ্ন সিং ঘৰ নং : ৪৬ বয়স : 26 লিঙ্গ : পুৰুষ	HXX1360726 ফটো উপলব্ধ	E 176 নাম : শান্তী দেৱী স্বামীৰ নাম: বিন্দা ঘৰ নং : ৪৬ বয়স : ৪3 লিঙ্গ : মহিলা	HXX1466053 ফটো উপলব্ধ	177 নাম : উমেশ সিং পিতাৰ নাম: বিন্দা ঘৰ নং : ৪৬ বয়স : 63 লিঙ্গ : পুৰুষ	HXX1466064 ফটো উপলব্ধ
178 নাম : মহেশ প্ৰসাদ সিং পিতাৰ নাম: বিন্দা ঘৰ নং : ৪৬ বয়স : 58 লিঙ্গ : পুৰুষ	HXX1466086 ফটো উপলব্ধ	179 নাম : কমলাৱতী দেৱী স্বামীৰ নাম: উমেশ প্ৰসাদ ঘৰ নং : ৪৬ বয়স : 57 লিঙ্গ : মহিলা	HXX1466075 ফটো উপলব্ধ	180 নাম : নীলম দেৱী স্বামীৰ নাম: মহেশ প্ৰসাদ সিং ঘৰ নং : ৪৬ বয়স : 53 লিঙ্গ : মহিলা	HXX1466097 ফটো উপলব্ধ

181 নাম : অজয় সিং পিতাৰ নাম: বিন্দা সিং ঘৰ নং : 8৮ বয়স : 50 লিঙ্গ : পুৰুষ	HXX1466100 ফটো উপলব্ধ	182 নাম : বাজেতি দেৱী স্বামীৰ নাম: অজয় সিং ঘৰ নং : 8৮ বয়স : 37 লিঙ্গ : মহিলা	HXX1466111 ফটো উপলব্ধ	S 183 নাম : পূজা সিং পিতাৰ নাম: উমেশ সিং ঘৰ নং : 8৮ বয়স : 27 লিঙ্গ : মহিলা	HXX0456913 ফটো উপলব্ধ
184 নাম : দীপক কুমাৰ সিং পিতাৰ নাম: মহেশ সিং ঘৰ নং : 8৮ বয়স : 27 লিঙ্গ : পুৰুষ	HXX0456970 ফটো উপলব্ধ	185 নাম : বিজয় কুমাৰ সিং পিতাৰ নাম: উমেশ সিং ঘৰ নং : 8৮ বয়স : 24 লিঙ্গ : পুৰুষ	HXX1359777 ফটো উপলব্ধ	186 নাম : শিউবালক সিং পিতাৰ নাম: বামসেবক ঘৰ নং : 8৯ বয়স : 78 লিঙ্গ : পুৰুষ	HXX1466133 ফটো উপলব্ধ
187 নাম : লীলাবতী দেৱী স্বামীৰ নাম: শিউবালক ঘৰ নং : 8৯ বয়স : 63 লিঙ্গ : মহিলা	HXX1466144 ফটো উপলব্ধ	188 নাম : সঞ্জয় প্ৰসাদ সিং পিতাৰ নাম: শিবালক সিং ঘৰ নং : 8৯ বয়স : 55 লিঙ্গ : পুৰুষ	HXX1466155 ফটো উপলব্ধ	189 নাম : প্ৰভাৱতী দেৱী স্বামীৰ নাম: সঞ্জয় প্ৰসাদ সিং ঘৰ নং : 8৯ বয়স : 50 লিঙ্গ : মহিলা	HXX1466166 ফটো উপলব্ধ
190 নাম : সন্তৰ সিং পিতাৰ নাম: শিউবালক ঘৰ নং : 8৯ বয়স : 47 লিঙ্গ : পুৰুষ	HXX1466177 ফটো উপলব্ধ	S 191 নাম : সুৰজ কুমাৰ সিং পিতাৰ নাম: ইন্দ্ৰ সিং ঘৰ নং : 8৯ বয়স : 27 লিঙ্গ : মহিলা	HXX0584854 ফটো উপলব্ধ	192 নাম : ৰোহিত কুমাৰ সিং পিতাৰ নাম: সঞ্জয় সিং ঘৰ নং : 8৯ বয়স : 23 লিঙ্গ : পুৰুষ	HXX1359769 ফটো উপলব্ধ
193 নাম : ধনপদী দেবি পিতাৰ নাম: দেবেন্দ্ৰ ঘৰ নং : ৫০ বয়স : 66 লিঙ্গ : মহিলা	HXX1466199 ফটো উপলব্ধ	194 নাম : অৰ্জুন সিং পিতাৰ নাম: দেবেন্দ্ৰ সিং ঘৰ নং : ৫০ বয়স : 48 লিঙ্গ : পুৰুষ	HXX1466202 ফটো উপলব্ধ	195 নাম : ৰাকেশ কুমাৰ সিং পিতাৰ নাম: দেবেন্দ্ৰ সিং ঘৰ নং : ৫০ বয়স : 39 লিঙ্গ : পুৰুষ	HXX0012255 ফটো উপলব্ধ
196 নাম : ৰাজেশ সিং পিতাৰ নাম: দেৱেন্দ্ৰ সিং ঘৰ নং : ৫০ বয়স : 38 লিঙ্গ : পুৰুষ	HXX1466213 ফটো উপলব্ধ	197 নাম : পদাৰথ সিং পিতাৰ নাম: ভোলা সিং ঘৰ নং : ৫১ বয়স : 78 লিঙ্গ : পুৰুষ	HXX1466224 ফটো উপলব্ধ	198 নাম : দেৱান্তী দেৱী স্বামীৰ নাম: পদাৰথ সিং ঘৰ নং : ৫১ বয়স : 62 লিঙ্গ : মহিলা	HXX1361344 ফটো উপলব্ধ
199 নাম : জয় প্ৰকাশ সিং পিতাৰ নাম: পদাৰথ সিং ঘৰ নং : ৫১ বয়স : 47 লিঙ্গ : পুৰুষ	HXX1466246 ফটো উপলব্ধ	E 200 নাম : ওম প্ৰকাশ সিং পিতাৰ নাম: পদাৰথ সিং ঘৰ নং : ৫১ বয়স : 43 লিঙ্গ : পুৰুষ	HXX1466268 ফটো উপলব্ধ	201 নাম : ধৰ্মেন্দ্ৰ সিং পিতাৰ নাম: পদাৰথ সিং ঘৰ নং : ৫১ বয়স : 36 লিঙ্গ : পুৰুষ	HXX0400929 ফটো উপলব্ধ
202 নাম : অলকা দেৱী স্বামীৰ নাম: জয়প্ৰকাশ সিং ঘৰ নং : ৫১ বয়স : 34 লিঙ্গ : মহিলা	HXX1361419 ফটো উপলব্ধ	203 নাম : কলারতী দেৱী স্বামীৰ নাম: ধৰ্মেন্দ্ৰ সিং ঘৰ নং : ৫১ বয়স : 34 লিঙ্গ : মহিলা	HXX1367614 ফটো উপলব্ধ	S 204 নাম : প্ৰিয়ংকা দেৱী স্বামীৰ নাম: ওমপ্ৰকাশ সিং ঘৰ নং : ৫১ বয়স : 28 লিঙ্গ : মহিলা	HXX1361732 ফটো উপলব্ধ
205 নাম : ৰিতিকা কুমাৰ সিং অন্যান্য: শ্ৰীফানী সিং ঘৰ নং : 51 বয়স : 22 লিঙ্গ : পুৰুষ	HXX1611748 ফটো উপলব্ধ	206 নাম : নাগেশ্বৰ সিং পিতাৰ নাম: জয়মঙ্গল সিং ঘৰ নং : ৫৩ বয়স : 73 লিঙ্গ : পুৰুষ	HXX1466279 ফটো উপলব্ধ	207 নাম : জ্ঞানটি দেৱী স্বামীৰ নাম: নাগেশ্বৰ সিং ঘৰ নং : ৫৩ বয়স : 68 লিঙ্গ : মহিলা	HXX1466280 ফটো উপলব্ধ
208 নাম : সত্য প্ৰসাদ পিতাৰ নাম: নাগেশ্বৰ সিং ঘৰ নং : ৫৩ বয়স : 33 লিঙ্গ : পুৰুষ	HXX0012256 ফটো উপলব্ধ	S 209 নাম : মঞ্জু সিং পিতাৰ নাম: নাগেশ্বৰ সিং ঘৰ নং : ৫৩ বয়স : 27 লিঙ্গ : মহিলা	HXX0321588 ফটো উপলব্ধ	210 নাম : সবীতা সিং পিতাৰ নাম: নাগেশ্বৰ সিং ঘৰ নং : ৫৩ বয়স : 27 লিঙ্গ : মহিলা	HXX0585000 ফটো উপলব্ধ

211 নাম : গীতা সিং পিতাৰ নাম : নাগেশ্বৰ সিং ঘৰ নং : ৫৩ বয়স : 26 লিঙ্গ : মহিলা	HXX0321778 ফটো উপলব্ধ	212 নাম : অন সিং দেবী স্বামীৰ নাম : সত্য প্রসাদ ঘৰ নং : ৫৩ বয়স : 25 লিঙ্গ : মহিলা	HXX1723238 ফটো উপলব্ধ	213 নাম : ঋতুৰাজ মৰান পিতাৰ নাম : দিপুল মৰান ঘৰ নং : ৫৪ বয়স : 29 লিঙ্গ : পুৰুষ	HXX1362151 ফটো উপলব্ধ
214 নাম : পংখী মৰান পিতাৰ নাম : দিপুল মৰান ঘৰ নং : ৫৪ বয়স : 23 লিঙ্গ : মহিলা	HXX1359694 ফটো উপলব্ধ	215 নাম : উষা দেবী স্বামীৰ নাম : ভীৰণ্ড ঘৰ নং : ৫৫ বয়স : 60 লিঙ্গ : মহিলা	HXX1466326 ফটো উপলব্ধ	216 নাম : মুকেশ কুমাৰ সিং মাতৃৰ নাম : উষা দেবী ঘৰ নং : ৫৫ বয়স : 39 লিঙ্গ : পুৰুষ	HXX0012257 ফটো উপলব্ধ
S 217 নাম : নিকী কুমাৰী পিতাৰ নাম : ভীৰণ্ড সিং ঘৰ নং : ৫৫ বয়স : 33 লিঙ্গ : মহিলা	HXX0012258 ফটো উপলব্ধ	218 নাম : ছোতী কুমাৰী স্বামীৰ নাম : মুকেশ কুমাৰ সিং ঘৰ নং : ৫৫ বয়স : 25 লিঙ্গ : মহিলা	HXX1727528 ফটো উপলব্ধ	219 নাম : দেৰজিৎ বৰদলৈ ৰমেশ পিতাৰ নাম : ৰমেশ বৰদলৈ ঘৰ নং : ৫৬ বয়স : 54 লিঙ্গ : পুৰুষ	HXX1466348 ফটো উপলব্ধ
220 নাম : মমিতা শৰ্মা বৰদলৈ স্বামীৰ নাম : দেৰজিৎ বৰদলৈ ঘৰ নং : ৫৬ বয়স : 43 লিঙ্গ : মহিলা	HXX0012259 ফটো উপলব্ধ	221 নাম : দিলীপ ডেকা পিতাৰ নাম : উদয় ডেকা ঘৰ নং : ৫৬ক বয়স : 52 লিঙ্গ : পুৰুষ	HXX0012260 ফটো উপলব্ধ	222 নাম : চুচিলা ডেকা স্বামীৰ নাম : দিলীপ ডেকা ঘৰ নং : ৫৬ক বয়স : 47 লিঙ্গ : মহিলা	HXX0012261 ফটো উপলব্ধ
223 নাম : শান্তীপ্রভা স্বামীৰ নাম : দিব্য জ্যোতি ঘৰ নং : ৫৭ বয়স : 55 লিঙ্গ : মহিলা	HXX1466360 ফটো উপলব্ধ	224 নাম : ৰশ্মি বেখা বৰুৱা মাতৃৰ নাম : শান্তীপ্রভা বৰুৱা ঘৰ নং : ৫৭ বয়স : 31 লিঙ্গ : মহিলা	HXX0012262 ফটো উপলব্ধ	225 নাম : দ্বীপ বেখা বৰুৱা পিতাৰ নাম : দিব্য জ্যোতি বৰুৱা ঘৰ নং : ৫৭ বয়স : 27 লিঙ্গ : মহিলা	HXX0245480 ফটো উপলব্ধ
226 নাম : প্রভাত ডেকা পিতাৰ নাম : ৰনীধৰ ডেকা ঘৰ নং : ৫৮ বয়স : 61 লিঙ্গ : পুৰুষ	HXX1466406 ফটো উপলব্ধ	227 নাম : চন্দন ডেকা পিতাৰ নাম : ৰনীধৰ ডেকা ঘৰ নং : ৫৮ বয়স : 59 লিঙ্গ : পুৰুষ	HXX1466428 ফটো উপলব্ধ	228 নাম : মিনা গগৈ স্বামীৰ নাম : অৰুণ গগৈ ঘৰ নং : ৫৮ বয়স : 56 লিঙ্গ : মহিলা	HXX0249243 ফটো উপলব্ধ
229 নাম : অৰুণ গগৈ পিতাৰ নাম : অমল গগৈ ঘৰ নং : ৫৮ বয়স : 54 লিঙ্গ : পুৰুষ	HXX0249201 ফটো উপলব্ধ	230 নাম : জয়া ডেকা স্বামীৰ নাম : প্রভাত ডেকা ঘৰ নং : ৫৮ বয়স : 52 লিঙ্গ : মহিলা	HXX1466417 ফটো উপলব্ধ	231 নাম : কল্যাণী ডেকা স্বামীৰ নাম : চন্দন ডেকা ঘৰ নং : ৫৮ বয়স : 51 লিঙ্গ : মহিলা	HXX1466439 ফটো উপলব্ধ
232 নাম : ডৰথী ডেকা পিতাৰ নাম : প্রভাত ডেকা ঘৰ নং : ৫৮ বয়স : 31 লিঙ্গ : মহিলা	HXX1834044 ফটো উপলব্ধ	233 নাম : সংজ্ঞা ডেকা পিতাৰ নাম : প্রভাত ডেকা ঘৰ নং : 58 বয়স : 22 লিঙ্গ : মহিলা	HXX1874882 ফটো উপলব্ধ	E 234 নাম : মিন বৰুৱা স্বামীৰ নাম : সুচেম ঘৰ নং : ৫৮ক বয়স : 70 লিঙ্গ : মহিলা	HXX1466440 ফটো উপলব্ধ
235 নাম : মাধব প্রতিম বৰুৱা পিতাৰ নাম : সুশেণ বৰুৱা ঘৰ নং : ৫৮ক বয়স : 40 লিঙ্গ : পুৰুষ	HXX1466451 ফটো উপলব্ধ	236 নাম : মীনাঙ্কী বড়া বৰুৱা স্বামীৰ নাম : মাধৱ প্রতিম বৰুৱা ঘৰ নং : ৫৮ক বয়স : 36 লিঙ্গ : মহিলা	HXX0012263 ফটো উপলব্ধ	237 নাম : যাদব চন্দ্ৰ বৰদলৈ পিতাৰ নাম : স্বৰ্গীয় গোপাল চন্দ্ৰ বৰদলৈ ঘৰ নং : ৫৯ বয়স : 66 লিঙ্গ : পুৰুষ	HXX1466462 ফটো উপলব্ধ
238 নাম : চিমলা দে বৰদলৈ স্বামীৰ নাম : যাদব চন্দ্ৰ বৰদলৈ ঘৰ নং : ৫৯ বয়স : 63 লিঙ্গ : মহিলা	HXX1466473 ফটো উপলব্ধ	S 239 নাম : কুইন পিতাৰ নাম : যাদব ঘৰ নং : ৫৯ বয়স : 44 লিঙ্গ : পুৰুষ	HXX1466484 ফটো উপলব্ধ	S 240 নাম : গীতিস্মিতা বৰদলৈ পিতাৰ নাম : যাদব বৰদলৈ ঘৰ নং : ৫৯ বয়স : 36 লিঙ্গ : মহিলা	HXX1466495 ফটো উপলব্ধ

241 নাম : বক্তিমৰাজ বৰদলৈ পিতাৰ নাম: যাদব চন্দ্ৰ বৰদলৈ ঘৰ নং : ৫৯ বয়স : 28 লিঙ্গ : পুৰুষ	HXX0328195 ফটো উপলব্ধ	242 নাম : সুবৰ্ণ বৰদলৈ স্বামীৰ নাম: গোপাল বৰদলৈ ঘৰ নং : ৬০ বয়স : 83 লিঙ্গ : মহিলা	HXX1466520 ফটো উপলব্ধ	243 নাম : পৰাগ বৰদলৈ পিতাৰ নাম: গোপাল বৰদলৈ ঘৰ নং : ৬০ বয়স : 63 লিঙ্গ : পুৰুষ	HXX1466531 ফটো উপলব্ধ
244 নাম : উষা বৰদলৈ স্বামীৰ নাম: পৰাগ বৰদলৈ ঘৰ নং : ৬০ বয়স : 53 লিঙ্গ : মহিলা	HXX1466542 ফটো উপলব্ধ	245 নাম : মৃদুল বৰদলৈ পিতাৰ নাম: গাৰিশ বৰদলৈ ঘৰ নং : 61 বয়স : 66 লিঙ্গ : পুৰুষ	HXX1466586 ফটো উপলব্ধ	246 নাম : মনিকা বৰদলৈ স্বামীৰ নাম: মৃদুল বৰদলৈ ঘৰ নং : ৬১ বয়স : 49 লিঙ্গ : মহিলা	HXX1466597 ফটো উপলব্ধ
S 247 নাম : এঞ্জেলীনা বৰদলৈ পিতাৰ নাম: মৃদুল বৰদলৈ ঘৰ নং : ৬১ বয়স : 83 লিঙ্গ : মহিলা	HXX0012264 ফটো উপলব্ধ	248 নাম : নীলকমল বৰদলৈ পিতাৰ নাম: মৃদুল বৰদলৈ ঘৰ নং : ৬১ বয়স : 29 লিঙ্গ : পুৰুষ	HXX0331595 ফটো উপলব্ধ	249 নাম : পদালোচন বৰদলৈ পিতাৰ নাম: মৃদুল বৰদলৈ ঘৰ নং : ৬১ বয়স : 29 লিঙ্গ : পুৰুষ	HXX0331629 ফটো উপলব্ধ
250 নাম : দ্বিজেন ডেকা পিতাৰ নাম: হৰেন্দ্ৰ ডেকা ঘৰ নং : ৬১খ বয়স : 64 লিঙ্গ : পুৰুষ	HXX1466633 ফটো উপলব্ধ	251 নাম : মিনতী ডেকা স্বামীৰ নাম: দ্বিজেন ডেকা ঘৰ নং : ৬১খ বয়স : 54 লিঙ্গ : মহিলা	HXX1466644 ফটো উপলব্ধ	252 নাম : নৱনীতা গগৈ কুৰী স্বামীৰ নাম: দীপক কুৰী ঘৰ নং : ৬২ বয়স : 33 লিঙ্গ : মহিলা	HXX0533711 ফটো উপলব্ধ
253 নাম : উমাকান্ত চুতীয়া পিতাৰ নাম: ফুলেশ্বৰ চুতীয়া ঘৰ নং : ৬৫ বয়স : 63 লিঙ্গ : পুৰুষ	HXX1466688 ফটো উপলব্ধ	254 নাম : বস্তি চুতীয়া স্বামীৰ নাম: উমাকান্ত চুতীয়া ঘৰ নং : ৬৫ বয়স : 53 লিঙ্গ : মহিলা	HXX1466699 ফটো উপলব্ধ	255 নাম : হিমাংগ চুতীয়া পিতাৰ নাম: উমাকান্ত চুতীয়া ঘৰ নং : ৬৫ বয়স : 31 লিঙ্গ : পুৰুষ	HXX1834431 ফটো উপলব্ধ
256 নাম : শান্তনা দহোতীয়া চুতীয়া স্বামীৰ নাম: হিমাংগ চুতীয়া ঘৰ নং : ৬৫ বয়স : 27 লিঙ্গ : মহিলা	HXX0232603 ফটো উপলব্ধ	257 নাম : মাধৱ্যা চুতীয়া পিতাৰ নাম: বঞ্জন চুতীয়া ঘৰ নং : 65 ক বয়স : 19 লিঙ্গ : পুৰুষ	PSO0114603 ফটো উপলব্ধ	258 নাম : দলেশ্বৰ চুতীয়া পিতাৰ নাম: ফুলেশ্বৰ চুতীয়া ঘৰ নং : ৬৫খ বয়স : 59 লিঙ্গ : পুৰুষ	HXX0012265 ফটো উপলব্ধ
259 নাম : বঞ্জন চুতীয়া পিতাৰ নাম: মৃত ফুলেশ্বৰ চুতীয়া ঘৰ নং : ৬৫ক বয়স : 52 লিঙ্গ : পুৰুষ	HXX1466702 ফটো উপলব্ধ	260 নাম : তুলমণি দত্ত চুতীয়া স্বামীৰ নাম: বঞ্জন চুতীয়া ঘৰ নং : ৬৫ক বয়স : 51 লিঙ্গ : মহিলা	HXX1466713 ফটো উপলব্ধ	261 নাম : খঞ্জমণি মৰাণ চুতীয়া স্বামীৰ নাম: দলেশ্বৰ চুতীয়া ঘৰ নং : ৬৫খ বয়স : 45 লিঙ্গ : মহিলা	HXX1475598 ফটো উপলব্ধ
262 নাম : মিলেশ্বৰ মৰাণ পিতাৰ নাম: জামাদাৰ মৰাণ ঘৰ নং : ৯২ বয়স : 63 লিঙ্গ : পুৰুষ	HXX0342287 ফটো উপলব্ধ	263 নাম : অৰ্ণলতা মৰাণ স্বামীৰ নাম: মিলেশ্বৰ মৰাণ ঘৰ নং : ৯২ বয়স : 44 লিঙ্গ : মহিলা	HXX0342337 ফটো উপলব্ধ	264 নাম : দিপুল মৰাণ পিতাৰ নাম: জামাদাৰ মৰাণ ঘৰ নং : ৯২ বয়স : 37 লিঙ্গ : পুৰুষ	HXX0342436 ফটো উপলব্ধ
265 নাম : আদিত্য মৰাণ পিতাৰ নাম: মিলেশ্বৰ মৰাণ ঘৰ নং : ৯২ বয়স : 32 লিঙ্গ : পুৰুষ	HXX0342667 ফটো উপলব্ধ	266 নাম : মধুসিতা মৰাণ পিতাৰ নাম: মিলেশ্বৰ মৰাণ ঘৰ নং : ৯২ বয়স : 26 লিঙ্গ : মহিলা	HXX0421867 ফটো উপলব্ধ	267 নাম : বাজেশ্বৰ সিং পিতাৰ নাম: সিংসাসন ঘৰ নং : ৯৭ বয়স : 65 লিঙ্গ : পুৰুষ	HXX1466724 ফটো উপলব্ধ
268 নাম : জয় প্ৰকাশ সিং পিতাৰ নাম: বাজেশ্বৰ সিং ঘৰ নং : ৯৭ বয়স : 43 লিঙ্গ : পুৰুষ	HXX1466746 ফটো উপলব্ধ	269 নাম : মুন্না কুমাৰ সিং পিতাৰ নাম: বাজেশ্বৰ ঘৰ নং : ৯৭ বয়স : 42 লিঙ্গ : পুৰুষ	HXX1466757 ফটো উপলব্ধ	270 নাম : দীপা সিং স্বামীৰ নাম: মুন্না কুমাৰ সিং ঘৰ নং : ৯৭ বয়স : 31 লিঙ্গ : মহিলা	HXX0615526 ফটো উপলব্ধ

271 নাম : মঞ্জু দেৱী স্বামীৰ নাম: জয় প্ৰকাশ সিং ঘৰ নং : ৭৭ বয়স : 29 লিঙ্গ : মহিলা	HXX0172056 ফটো উপলব্ধ	272 নাম : বমেশ চুতিয়া পিতাৰ নাম: মিহিৰাম চুতিয়া ঘৰ নং : ৭৮ বয়স : 58 লিঙ্গ : পুৰুষ	HXX1466779 ফটো উপলব্ধ	# 273 নাম : বিউটি চেতিয়া ফুকন স্বামীৰ নাম: বমেশ চুতিয়া ঘৰ নং : ৭৮ বয়স : 57 লিঙ্গ : মহিলা	HXX1466780 ফটো উপলব্ধ
274 নাম : কস্তূৰী চুতীয়া পিতাৰ নাম: বমেশ চুতীয়া ঘৰ নং : ৭৮ বয়স : 28 লিঙ্গ : মহিলা	HXX0586131 ফটো উপলব্ধ	275 নাম : অক্ষয় জ্যোতি চুতীয়া পিতাৰ নাম: অনন্ত চুতীয়া ঘৰ নং : ৭৮ বয়স : 27 লিঙ্গ : পুৰুষ	HXX0585307 ফটো উপলব্ধ	276 নাম : অনিমেৰ চুতীয়া পিতাৰ নাম: বমেশ চুতীয়া ঘৰ নং : ৭৮ বয়স : 25 লিঙ্গ : পুৰুষ	HXX0585133 ফটো উপলব্ধ
277 নাম : অনন্ত চুতীয়া পিতাৰ নাম: মিহিৰাম চুতীয়া ঘৰ নং : ৭৯ বয়স : 55 লিঙ্গ : পুৰুষ	HXX1466791 ফটো উপলব্ধ	278 নাম : দিগ্ৰী চুতীয়া স্বামীৰ নাম: অনন্ত চুতীয়া ঘৰ নং : ৭৯ বয়স : 48 লিঙ্গ : মহিলা	HXX1466804 ফটো উপলব্ধ	279 নাম : চুস্মি চুতীয়া পিতাৰ নাম: অনন্ত চুতীয়া ঘৰ নং : ৭৯ বয়স : 27 লিঙ্গ : মহিলা	HXX0175679 ফটো উপলব্ধ
280 নাম : প্ৰদীপ চুতীয়া পিতাৰ নাম: থানুৰাম ঘৰ নং : ৮১ বয়স : 66 লিঙ্গ : পুৰুষ	HXX1466826 ফটো উপলব্ধ	281 নাম : জুন চুতীয়া স্বামীৰ নাম: প্ৰদীপ চুতীয়া ঘৰ নং : ৮১ বয়স : 53 লিঙ্গ : মহিলা	HXX1466837 ফটো উপলব্ধ	282 নাম : নিলোতপল চুতীয়া পিতাৰ নাম: প্ৰদীপ চুতীয়া ঘৰ নং : ৮১ বয়স : 24 লিঙ্গ : পুৰুষ	HXX1359785 ফটো উপলব্ধ
283 নাম : সুশীলাপ্ৰভা নেওগ স্বামীৰ নাম: যোগেন্দ্ৰ কুমাৰ নেওগ ঘৰ নং : ৯১ বয়স : 73 লিঙ্গ : মহিলা	HXX1466871 ফটো উপলব্ধ	284 নাম : কৃশেণ্দ্ৰ নেওগ পিতাৰ নাম: যোগেন্দ্ৰ নেওগ ঘৰ নং : ৯১ বয়স : 57 লিঙ্গ : পুৰুষ	HXX1466882 ফটো উপলব্ধ	285 নাম : লক্ষীছায়া গগৈ স্বামীৰ নাম: কৃশেণ্দ্ৰ নেওগ ঘৰ নং : ৯১ বয়স : 49 লিঙ্গ : মহিলা	HXX0012266 ফটো উপলব্ধ
286 নাম : সত্য গাৰায়ন পিতাৰ নাম: বিজলী ঘৰ নং : ৯২ বয়স : 67 লিঙ্গ : পুৰুষ	HXX1466917 ফটো উপলব্ধ	287 নাম : ৰাম বাবু শাহ পিতাৰ নাম: বিজলী ঘৰ নং : ৯২ বয়স : 63 লিঙ্গ : পুৰুষ	HXX1466928 ফটো উপলব্ধ	288 নাম : গায়ত্ৰী শাহ স্বামীৰ নাম: ৰামবাবু ঘৰ নং : ৯২ বয়স : 53 লিঙ্গ : মহিলা	HXX1466939 ফটো উপলব্ধ
289 নাম : শংকৰ পিতাৰ নাম: বিজলী ঘৰ নং : ৯২ বয়স : 45 লিঙ্গ : পুৰুষ	HXX1466940 ফটো উপলব্ধ	290 নাম : পুনম দেৱী স্বামীৰ নাম: শংকৰ শাহ ঘৰ নং : ৯২ বয়স : 37 লিঙ্গ : মহিলা	HXX1475510 ফটো উপলব্ধ	291 নাম : বিকাশ কুমাৰ শাহ পিতাৰ নাম: ৰাম বাবু শাহ ঘৰ নং : ৯২ বয়স : 25 লিঙ্গ : পুৰুষ	HXX1727437 ফটো উপলব্ধ
292 নাম : উমা স্বামীৰ নাম: পদম বা: থাপা ঘৰ নং : ৯৪ বয়স : 60 লিঙ্গ : মহিলা	HXX1466962 ফটো উপলব্ধ	293 নাম : সঞ্জীৱ থাপা পিতাৰ নাম: পডোম বহাদুৰ থাপা ঘৰ নং : ৯৪ বয়স : 42 লিঙ্গ : পুৰুষ	HXX1466973 ফটো উপলব্ধ	294 নাম : পূজা থাপা স্বামীৰ নাম: সঞ্জীৱ থাপা ঘৰ নং : ৯৪ বয়স : 35 লিঙ্গ : মহিলা	HXX0400796 ফটো উপলব্ধ
295 নাম : সুজতা থাপা পিতাৰ নাম: পদম বাহাদুৰ থাপা ঘৰ নং : 94 বয়স : 34 লিঙ্গ : মহিলা	HXX0587303 ফটো উপলব্ধ	296 নাম : অমৃত থাপা পিতাৰ নাম: পদম বাহাদুৰ থাপা ঘৰ নং : ৯৪ বয়স : 33 লিঙ্গ : পুৰুষ	HXX0248161 ফটো উপলব্ধ	297 নাম : লক্ষি গগৈ স্বামীৰ নাম: শিওৰাম গগৈ ঘৰ নং : ৯৫ বয়স : 71 লিঙ্গ : মহিলা	HXX1467001 ফটো উপলব্ধ
298 নাম : মনিকান্ত গগৈ পিতাৰ নাম: শিওৰাম গগৈ ঘৰ নং : ৯৫ বয়স : 58 লিঙ্গ : পুৰুষ	HXX1467012 ফটো উপলব্ধ	299 নাম : অনিমা গগৈ স্বামীৰ নাম: মণি কান্ত গগৈ ঘৰ নং : ৯৫ বয়স : 52 লিঙ্গ : মহিলা	HXX1467023 ফটো উপলব্ধ	300 নাম : যদ গগৈ পিতাৰ নাম: শিওৰাম গগৈ ঘৰ নং : ৯৫ বয়স : 52 লিঙ্গ : পুৰুষ	HXX1467034 ফটো উপলব্ধ

301 নাম : পবন গগৈ পিতাৰ নাম: মহি গগৈ ঘৰ নং : ৯৫ বয়স : 47 লিঙ্গ : পুৰুষ	HXX1467045 ফটো উপলব্ধ	302 নাম : সোনালী গগৈ স্বামীৰ নাম: যদু গগৈ ঘৰ নং : ৯৫ বয়স : 45 লিঙ্গ : মহিলা	HXX0400721 ফটো উপলব্ধ	303 নাম : ফুলন্তী গগৈ স্বামীৰ নাম: পৰন গগৈ ঘৰ নং : ৯৫ বয়স : 38 লিঙ্গ : মহিলা	HXX0247270 ফটো উপলব্ধ
304 নাম : ভৰত গগৈ পিতাৰ নাম: মনিকান্ত গগৈ ঘৰ নং : ৯৫ বয়স : 27 লিঙ্গ : পুৰুষ	HXX0615625 ফটো উপলব্ধ	305 নাম : দেউনাথ সিং পিতাৰ নাম: কেশব ঘৰ নং : ৯৬ বয়স : 75 লিঙ্গ : পুৰুষ	HXX1467056 ফটো উপলব্ধ	306 নাম : দীলমতী দেবী স্বামীৰ নাম: দেউনাথ ঘৰ নং : ৯৬ বয়স : 68 লিঙ্গ : মহিলা	HXX1467067 ফটো উপলব্ধ
307 নাম : সুনিল পিতাৰ নাম: দেউনাথ ঘৰ নং : ৯৬ বয়স : 44 লিঙ্গ : পুৰুষ	HXX1467089 ফটো উপলব্ধ	308 নাম : অনিল কুমাৰ সিং পিতাৰ নাম: দেউনাথ সিং ঘৰ নং : ৯৬ বয়স : 43 লিঙ্গ : পুৰুষ	HXX1467078 ফটো উপলব্ধ	309 নাম : পম্বি কুমাৰী দেবী স্বামীৰ নাম: অনীল কুমাৰ সিং সিং ঘৰ নং : ৯৬ বয়স : 38 লিঙ্গ : মহিলা	HXX1834135 ফটো উপলব্ধ
310 নাম : কিৰণ দেৱী স্বামীৰ নাম: সুনিল দেৱী ঘৰ নং : ৯৬ বয়স : 34 লিঙ্গ : মহিলা	HXX0361857 ফটো উপলব্ধ	311 নাম : ৰমেশ সিং পিতাৰ নাম: সংয়ত ঘৰ নং : ৯৭ বয়স : 73 লিঙ্গ : পুৰুষ	HXX1467090 ফটো উপলব্ধ	312 নাম : কান্তাদেবী স্বামীৰ নাম: ৰমেশ ঘৰ নং : ৯৭ বয়স : 68 লিঙ্গ : মহিলা	HXX1467103 ফটো উপলব্ধ
313 নাম : ধৰ্মোন্দৰ সিং পিতাৰ নাম: ৰমেশ ঘৰ নং : ৯৭ বয়স : 46 লিঙ্গ : পুৰুষ	HXX1467114 ফটো উপলব্ধ	314 নাম : জিতেন্দ সিং পিতাৰ নাম: ৰমেশ ঘৰ নং : ৯৭ বয়স : 44 লিঙ্গ : পুৰুষ	HXX1467125 ফটো উপলব্ধ	315 নাম : ৰাকেশ পিতাৰ নাম: ৰমেশ ঘৰ নং : ৯৭ বয়স : 42 লিঙ্গ : পুৰুষ	HXX1467136 ফটো উপলব্ধ
316 নাম : মহেন্দ্ৰ শ্বাহ পিতাৰ নাম: জাবাহী ঘৰ নং : ৯৮ বয়স : 76 লিঙ্গ : পুৰুষ	HXX1467147 ফটো উপলব্ধ	317 নাম : সুমিত্ৰা দেবী স্বামীৰ নাম: মহেন্দ্ৰ ঘৰ নং : ৯৮ বয়স : 73 লিঙ্গ : মহিলা	HXX1467158 ফটো উপলব্ধ	318 নাম : শাৰদ্যা দেবী স্বামীৰ নাম: শংকৰ ঘৰ নং : ৯৮ বয়স : 73 লিঙ্গ : মহিলা	HXX1467170 ফটো উপলব্ধ
319 নাম : ওমপ্ৰকাশ কুমাৰ পিতাৰ নাম: শংকৰ ঘৰ নং : ৯৮ বয়স : 42 লিঙ্গ : পুৰুষ	HXX1467181 ফটো উপলব্ধ	320 নাম : ৰামপ্ৰবেশ সিং পিতাৰ নাম: কাৰ্ত্তিনা ঘৰ নং : ১০০ বয়স : 83 লিঙ্গ : পুৰুষ	HXX1467192 ফটো উপলব্ধ	321 নাম : দেবন্তী দেবী স্বামীৰ নাম: ৰামপ্ৰবেশ ঘৰ নং : ১০০ বয়স : 73 লিঙ্গ : মহিলা	HXX1467205 ফটো উপলব্ধ
322 নাম : নগেন্দ্ৰ সিং পিতাৰ নাম: ৰামপ্ৰবেশ সিং ঘৰ নং : ১০০ বয়স : 43 লিঙ্গ : পুৰুষ	HXX1467216 ফটো উপলব্ধ	323 নাম : সঞ্জীত সিং পিতাৰ নাম: চৌধুৰী সিং ঘৰ নং : ১০১ বয়স : 44 লিঙ্গ : পুৰুষ	HXX1467283 ফটো উপলব্ধ	324 নাম : ফুলেন দেৱী স্বামীৰ নাম: সঞ্জীত সিং ঘৰ নং : ১০১ বয়স : 39 লিঙ্গ : মহিলা	HXX1833972 ফটো উপলব্ধ
325 নাম : তনয় ঠাকুৰীয়া পিতাৰ নাম: কৰুণা ঠাকুৰীয়া ঘৰ নং : 101 বয়স : 21 লিঙ্গ : পুৰুষ	PSO0027458 ফটো উপলব্ধ	326 নাম : সুৰজ শৰ্মা পিতাৰ নাম: ৰাম প্ৰবেশ শৰ্মা ঘৰ নং : 102 বয়স : 24 লিঙ্গ : পুৰুষ	HXX1132935 ফটো উপলব্ধ	327 নাম : শিওন্যুথ সিং পিতাৰ নাম: ব্ৰহ্মদেউ ঘৰ নং : ১০২ক বয়স : 76 লিঙ্গ : পুৰুষ	HXX1467341 ফটো উপলব্ধ
328 নাম : কেদাৰ সিং পিতাৰ নাম: শিওনাথ ঘৰ নং : ১০২ক বয়স : 48 লিঙ্গ : পুৰুষ	HXX1467374 ফটো উপলব্ধ	329 নাম : পলী বৰুৱা মৰাণ স্বামীৰ নাম: ৰাজীৱ মৰাণ ঘৰ নং : ১০৩ বয়স : 36 লিঙ্গ : মহিলা	HXX0009787 ফটো উপলব্ধ	330 নাম : দিলিপ দত্ত পিতাৰ নাম: পুষ্পা দত্ত ঘৰ নং : ১০৪ বয়স : 56 লিঙ্গ : পুৰুষ	HXX1467556 ফটো উপলব্ধ

331 নাম : বুবল দত্ত পিতাৰ নাম: দিলিপ দত্ত ঘৰ নং : ১০৪ বয়স : 26 লিঙ্গ : পুৰুষ	HXX0276063 ফটো উপলব্ধ	332 নাম : শমিকা দত্ত স্বামীৰ নাম: বুবল দত্ত ঘৰ নং : ১০৪ বয়স : 25 লিঙ্গ : মহিলা	HXX1368976 ফটো উপলব্ধ	E 333 নাম : চিত্ৰ দত্ত পিতাৰ নাম: দিলিপ দত্ত ঘৰ নং : ১০৪ বয়স : 23 লিঙ্গ : মহিলা	HXX1358910 ফটো উপলব্ধ
334 নাম : সুৰেশ সিং পিতাৰ নাম: পাৰ্ভ ঘৰ নং : ১০৫ বয়স : 53 লিঙ্গ : পুৰুষ	HXX1467432 ফটো উপলব্ধ	335 নাম : মানকী দেবী সিং স্বামীৰ নাম: সুৰেশ সিং ঘৰ নং : ১০৫ বয়স : 43 লিঙ্গ : মহিলা	HXX1467443 ফটো উপলব্ধ	336 নাম : চিকন্দৰ কুমাৰ সিং পিতাৰ নাম: সুৰেশ সিং ঘৰ নং : ১০৫ বয়স : 30 লিঙ্গ : পুৰুষ	HXX1475521 ফটো উপলব্ধ
337 নাম : মমতা কুমাৰী সিং পিতাৰ নাম: সুৰেশ সিং ঘৰ নং : ১০৫ বয়স : 28 লিঙ্গ : মহিলা	HXX0246983 ফটো উপলব্ধ	338 নাম : চতেন্দ্ৰ সিং পিতাৰ নাম: সুৰেশ সিং ঘৰ নং : ১০৫ বয়স : 25 লিঙ্গ : পুৰুষ	HXX0456939 ফটো উপলব্ধ	339 নাম : ধৰ্মেন্দ্ৰ সিং পিতাৰ নাম: সুৰেশ সিং ঘৰ নং : ১০৫ বয়স : 23 লিঙ্গ : পুৰুষ	HXX1359751 ফটো উপলব্ধ
340 নাম : জিতেন্দ্ৰ সিং পিতাৰ নাম: সুৰেশ সিং ঘৰ নং : 105 বয়স : 21 লিঙ্গ : পুৰুষ	PSO0101295 ফটো উপলব্ধ	341 নাম : বদন দহোতীয়া পিতাৰ নাম: লোতাৰ দহোতীয়া ঘৰ নং : ১০৬ বয়স : 50 লিঙ্গ : পুৰুষ	HXX1834204 ফটো উপলব্ধ	342 নাম : যোগ্যতা মৰাণ দহোতীয়া স্বামীৰ নাম: বদন দহোতীয়া ঘৰ নং : ১০৬ বয়স : 45 লিঙ্গ : মহিলা	HXX1834191 ফটো উপলব্ধ
343 নাম : কুসুম দেবী স্বামীৰ নাম: বামৰতন ঘৰ নং : ১০৭ বয়স : 67 লিঙ্গ : মহিলা	HXX1467465 ফটো উপলব্ধ	344 নাম : সতিশ কুমাৰ সিং পিতাৰ নাম: বামৰতন ঘৰ নং : ১০৭ বয়স : 51 লিঙ্গ : পুৰুষ	HXX1467476 ফটো উপলব্ধ	345 নাম : মনীষ কুমাৰ সিং পিতাৰ নাম: বামৰতন ঘৰ নং : ১০৭ বয়স : 45 লিঙ্গ : পুৰুষ	HXX1467487 ফটো উপলব্ধ
346 নাম : সুনিতা দেবী পিতাৰ নাম: অজয় কুমাৰ সিং ঘৰ নং : ১০৭ বয়স : 43 লিঙ্গ : মহিলা	HXX1467498 ফটো উপলব্ধ	347 নাম : পুনেশ্বৰী সোনোৱাল স্বামীৰ নাম: মন্দি প্ৰসাদ গগৈ ঘৰ নং : ১০৮ বয়স : 65 লিঙ্গ : মহিলা	HXX1467534 ফটো উপলব্ধ	348 নাম : মন্দি প্ৰসাদ গগৈ পিতাৰ নাম: কনকেশ্বৰ গগৈ ঘৰ নং : ১০৮ বয়স : 64 লিঙ্গ : পুৰুষ	HXX1467523 ফটো উপলব্ধ
349 নাম : মহেন্দ্ৰ গগৈ পিতাৰ নাম: মন্দি গগৈ ঘৰ নং : ১০৮ বয়স : 26 লিঙ্গ : পুৰুষ	HXX1362177 ফটো উপলব্ধ	350 নাম : জপিতাৰ গগৈ পিতাৰ নাম: মন্দি প্ৰসাদ গগৈ ঘৰ নং : ১০৮ বয়স : 24 লিঙ্গ : মহিলা	HXX1362169 ফটো উপলব্ধ	351 নাম : ৰূপা দত্ত স্বামীৰ নাম: প্ৰদীপ দত্ত ঘৰ নং : ১০৯ বয়স : 48 লিঙ্গ : মহিলা	HXX1467578 ফটো উপলব্ধ
352 নাম : নিৰঞ্জন দত্ত মাতৃৰ নাম: ৰূপা দত্ত ঘৰ নং : ১০৯ বয়স : 33 লিঙ্গ : পুৰুষ	HXX1474755 ফটো উপলব্ধ	353 নাম : অৰ্চনা দত্ত স্বামীৰ নাম: ক্ষীৰোদ দত্ত ঘৰ নং : ১০৯ বয়স : 30 লিঙ্গ : মহিলা	HXX0236802 ফটো উপলব্ধ	354 নাম : ক্ষীৰোদ দত্ত মাতৃৰ নাম: ৰূপা দত্ত ঘৰ নং : ১০৯ বয়স : 30 লিঙ্গ : পুৰুষ	HXX0012267 ফটো উপলব্ধ
355 নাম : তেজকান্ত উপাধ্যায় পিতাৰ নাম: পদম ঘৰ নং : ১১০ বয়স : 65 লিঙ্গ : পুৰুষ	HXX1467603 ফটো উপলব্ধ	356 নাম : হেমকান্ত উপাধ্যায় পিতাৰ নাম: পদম দত্ত উপাধ্যায় ঘৰ নং : ১১০ বয়স : 61 লিঙ্গ : পুৰুষ	HXX1467614 ফটো উপলব্ধ	357 নাম : বলৰাম উপাধ্যায় পিতাৰ নাম: পদম দত্ত উপাধ্যায় ঘৰ নং : ১১০ বয়স : 52 লিঙ্গ : পুৰুষ	HXX1467625 ফটো উপলব্ধ
358 নাম : ইন্দীৰা উপাধ্যায় স্বামীৰ নাম: তেজকান্ত ঘৰ নং : ১১০ বয়স : 52 লিঙ্গ : মহিলা	HXX1467636 ফটো উপলব্ধ	359 নাম : ৰেণু উপাধ্যায় স্বামীৰ নাম: হেমকান্ত উপাধ্যায় ঘৰ নং : ১১০ বয়স : 51 লিঙ্গ : মহিলা	HXX1467647 ফটো উপলব্ধ	360 নাম : মনিকা লামিছানে স্বামীৰ নাম: বলৰাম উপাধ্যায় ঘৰ নং : ১১০ বয়স : 45 লিঙ্গ : মহিলা	HXX1467658 ফটো উপলব্ধ

361 নাম : মমতা উপাধ্যায় পিতাৰ নাম: তেজকান্ত উপাধ্যায় ঘৰ নং : ১১০ বয়স : 29 লিঙ্গ : মহিলা	HXX0400879 ফটো উপলব্ধ	362 নাম : পূৰ্ণিমা উপাধ্যায় পিতাৰ নাম: হেমকান্ত উপাধ্যায় ঘৰ নং : ১১০ বয়স : 28 লিঙ্গ : মহিলা	HXX0248641 ফটো উপলব্ধ	363 নাম : জমুনা উপাধ্যায় পিতাৰ নাম: তেজকান্ত উপাধ্যায় ঘৰ নং : ১১০ বয়স : 28 লিঙ্গ : মহিলা	HXX0280040 ফটো উপলব্ধ
364 নাম : প্ৰিয়া উপাধ্যায় পিতাৰ নাম: হেমকান্ত উপাধ্যায় ঘৰ নং : ১১০ বয়স : 27 লিঙ্গ : মহিলা	HXX0248674 ফটো উপলব্ধ	365 নাম : জ্যোতি উপাধ্যায় পিতাৰ নাম: তেজকান্ত উপাধ্যায় ঘৰ নং : ১১০ বয়স : 25 লিঙ্গ : মহিলা	HXX0584664 ফটো উপলব্ধ	366 নাম : প্ৰেৰনা উপাধ্যায় পিতাৰ নাম: হেমকান্ত উপাধ্যায় ঘৰ নং : ১১০ বয়স : 23 লিঙ্গ : মহিলা	HXX1358191 ফটো উপলব্ধ
367 নাম : বস্তাদেবী স্বামীৰ নাম: নাগেশ্বৰ ঘৰ নং : ১১১ বয়স : 65 লিঙ্গ : মহিলা	HXX1467705 ফটো উপলব্ধ	368 নাম : বান্দৰ্শ সিং পিতাৰ নাম: কমল সিং ঘৰ নং : ১১১ বয়স : 63 লিঙ্গ : পুৰুষ	HXX1467669 ফটো উপলব্ধ	369 নাম : উমৰাবতী দেবী স্বামীৰ নাম: বামছৰন ঘৰ নং : ১১১ বয়স : 63 লিঙ্গ : মহিলা	HXX1467692 ফটো উপলব্ধ
370 নাম : কিৰণ দেৱী স্বামীৰ নাম: মুন্না সিং ঘৰ নং : ১১১ বয়স : 39 লিঙ্গ : মহিলা	HXX0218495 ফটো উপলব্ধ	371 নাম : মুন্না সিং পিতাৰ নাম: নাগেশ্বৰ সিং ঘৰ নং : ১১১ বয়স : 37 লিঙ্গ : পুৰুষ	HXX0015156 ফটো উপলব্ধ	372 নাম : বাজুকুমাৰ সিং পিতাৰ নাম: বামছৰন সিং ঘৰ নং : ১১১ বয়স : 36 লিঙ্গ : পুৰুষ	HXX0015248 ফটো উপলব্ধ
373 নাম : নিতু দেৱী স্বামীৰ নাম: বাজুকুমাৰ সিং ঘৰ নং : ১১১ বয়স : 33 লিঙ্গ : মহিলা	HXX0218636 ফটো উপলব্ধ	374 নাম : আৰতী কুমাৰী পিতাৰ নাম: মৰছৰন সিং ঘৰ নং : ১১১ বয়স : 31 লিঙ্গ : মহিলা	HXX0015446 ফটো উপলব্ধ	375 নাম : অম্বিকা সিং পিতাৰ নাম: নাগেশ্বৰ সিং ঘৰ নং : ১১১ বয়স : 27 লিঙ্গ : মহিলা	HXX0015917 ফটো উপলব্ধ
376 নাম : দিনেশ সিং পিতাৰ নাম: বামছৰন সিং ঘৰ নং : ১১১ বয়স : 27 লিঙ্গ : পুৰুষ	HXX0015958 ফটো উপলব্ধ	377 নাম : নিতু সিং পিতাৰ নাম: নাগেশ্বৰ সিং ঘৰ নং : ১১১ বয়স : 27 লিঙ্গ : মহিলা	HXX0276253 ফটো উপলব্ধ	378 নাম : পৰমাত্মা পিতাৰ নাম: অম্বিকা ঘৰ নং : ১১২ বয়স : 65 লিঙ্গ : পুৰুষ	HXX1467761 ফটো উপলব্ধ
379 নাম : শিমল স্বামীৰ নাম: পৰমাত্মা ঘৰ নং : ১১২ বয়স : 55 লিঙ্গ : মহিলা	HXX1467783 ফটো উপলব্ধ	380 নাম : ৰুবি সিং পিতাৰ নাম: পৰমাত্মা সিং ঘৰ নং : ১১২ বয়স : 30 লিঙ্গ : মহিলা	HXX0012270 ফটো উপলব্ধ	381 নাম : মুন্না কুমাৰ সিং পিতাৰ নাম: পৰমাত্মা সিং ঘৰ নং : ১১২ বয়স : 28 লিঙ্গ : পুৰুষ	HXX0245373 ফটো উপলব্ধ
382 নাম : চন্দাৱতী দেৱী স্বামীৰ নাম: লাতিয়ে হৰিন্দৰ শাহ ঘৰ নং : ১১৩ বয়স : 60 লিঙ্গ : মহিলা	HXX1467841 ফটো উপলব্ধ	383 নাম : মুনমুন চাহ পিতাৰ নাম: বিশ্বনাথ ঘৰ নং : ১১৩ বয়স : 55 লিঙ্গ : পুৰুষ	HXX1467863 ফটো উপলব্ধ	384 নাম : সংগীতা দেবী স্বামীৰ নাম: মুনমুন ঘৰ নং : ১১৩ বয়স : 48 লিঙ্গ : মহিলা	HXX1467874 ফটো উপলব্ধ
385 নাম : বিকাশ সাহ পিতাৰ নাম: হৰিন্দৰ সাহ ঘৰ নং : ১১৩ বয়স : 36 লিঙ্গ : পুৰুষ	HXX0219766 ফটো উপলব্ধ	386 নাম : উকিল শ্বাহ পিতাৰ নাম: লালন শ্বাহ ঘৰ নং : ১১৩ বয়স : 32 লিঙ্গ : পুৰুষ	HXX0248062 ফটো উপলব্ধ	387 নাম : কপিলদেও শ্বাহ পিতাৰ নাম: লালন শ্বাহ ঘৰ নং : ১১৩ বয়স : 32 লিঙ্গ : পুৰুষ	HXX0247304 ফটো উপলব্ধ
388 নাম : অনিতা শ্বাহ স্বামীৰ নাম: কপিলদেও শ্বাহ ঘৰ নং : ১১৩ বয়স : 30 লিঙ্গ : মহিলা	HXX0248021 ফটো উপলব্ধ	389 নাম : ৰঞ্জীত শ্বাহ পিতাৰ নাম: হৰেন্দ্ৰ শ্বাহ শ্বাহ ঘৰ নং : ১১৩ বয়স : 29 লিঙ্গ : পুৰুষ	HXX0017368 ফটো উপলব্ধ	390 নাম : প্ৰকাশ শ্বাহ পিতাৰ নাম: মুনমুন শ্বাহ ঘৰ নং : ১১৩ বয়স : 28 লিঙ্গ : পুৰুষ	HXX0249482 ফটো উপলব্ধ

<p>S 391 HXX0017749</p> <p>নাম : চিমা শ্বাহ পিতাৰ নাম : মুন্মুন শ্বাহ ঘৰ নং : ১১৩ বয়স : 27 লিঙ্গ : মহিলা</p> <p>ফটো উপলব্ধ</p>	<p>392 HXX1359207</p> <p>নাম : মনিছা সাহ পিতাৰ নাম : মুন্মুন সাহ ঘৰ নং : ১১৩ বয়স : 26 লিঙ্গ : মহিলা</p> <p>ফটো উপলব্ধ</p>	<p>393 HXX1727908</p> <p>নাম : আকাশ শ্বাহ পিতাৰ নাম : হৰিন্দৰ শ্বাহ ঘৰ নং : ১১৩ বয়স : 24 লিঙ্গ : পুৰুষ</p> <p>ফটো উপলব্ধ</p>
<p>S 394 HXX0017996</p> <p>নাম : পৰ্ণিমা কোঁৱৰ স্বামীৰ নাম : কেশৱ কোঁৱৰ ঘৰ নং : ১১৪ বয়স : 85 লিঙ্গ : মহিলা</p> <p>ফটো উপলব্ধ</p>	<p>E 395 HXX1467885</p> <p>নাম : হৰি দাস পিতাৰ নাম : যোগেন্দ্ৰ দাস ঘৰ নং : ১১৫ বয়স : 63 লিঙ্গ : পুৰুষ</p> <p>ফটো উপলব্ধ</p>	<p>396 HXX0019216</p> <p>নাম : বিশ্বজিত দাস পিতাৰ নাম : হৰি দাস ঘৰ নং : ১১৫ বয়স : 30 লিঙ্গ : পুৰুষ</p> <p>ফটো উপলব্ধ</p>
<p>397 HXX0012271</p> <p>নাম : সুৰজ দাস পিতাৰ নাম : হৰি দাস ঘৰ নং : ১১৫ বয়স : 29 লিঙ্গ : পুৰুষ</p> <p>ফটো উপলব্ধ</p>	<p>398 HXX0019349</p> <p>নাম : প্ৰিয়ংকা দাস পিতাৰ নাম : হৰি দাস ঘৰ নং : ১১৫ বয়স : 27 লিঙ্গ : মহিলা</p> <p>ফটো উপলব্ধ</p>	<p>399 PSO0028233</p> <p>নাম : মনালিকা শ্বাহ স্বামীৰ নাম : সুৰজ শ্বাহ ঘৰ নং : 115 বয়স : 21 লিঙ্গ : মহিলা</p> <p>ফটো উপলব্ধ</p>
<p>400 HXX1467681</p> <p>নাম : বাজেশ্বৰ সিং পিতাৰ নাম : কমল সিং ঘৰ নং : ১১৬ বয়স : 70 লিঙ্গ : পুৰুষ</p> <p>ফটো উপলব্ধ</p>	<p>401 HXX1467716</p> <p>নাম : প্ৰমিলা দেৱী স্বামীৰ নাম : বাজেশ্বৰ সিং ঘৰ নং : ১১৬ বয়স : 63 লিঙ্গ : মহিলা</p> <p>ফটো উপলব্ধ</p>	<p>402 HXX0012268</p> <p>নাম : অনিল কুমাৰ সিং পিতাৰ নাম : বাজেশ্বৰ সিং ঘৰ নং : ১১৬ বয়স : 38 লিঙ্গ : পুৰুষ</p> <p>ফটো উপলব্ধ</p>
<p>403 HXX0012269</p> <p>নাম : সুনীল কুমাৰ সিং পিতাৰ নাম : বাজেশ্বৰ সিং ঘৰ নং : ১১৬ বয়স : 34 লিঙ্গ : পুৰুষ</p> <p>ফটো উপলব্ধ</p>	<p>404 HXX1723121</p> <p>নাম : সংগীতা দেৱী স্বামীৰ নাম : অনিল সিং ঘৰ নং : ১১৬ বয়স : 33 লিঙ্গ : মহিলা</p> <p>ফটো উপলব্ধ</p>	<p>405 HXX0587436</p> <p>নাম : সিতা কুমাৰী পিতাৰ নাম : বাজেশ্বৰ সিং ঘৰ নং : 116 বয়স : 30 লিঙ্গ : মহিলা</p> <p>ফটো উপলব্ধ</p>
<p>406 HXX1467909</p> <p>নাম : লক্ষ্মী নাৰায়ণ সিং পিতাৰ নাম : ৰামানান সিং ঘৰ নং : ১১৭ বয়স : 57 লিঙ্গ : পুৰুষ</p> <p>ফটো উপলব্ধ</p>	<p>407 HXX1467910</p> <p>নাম : পুনম দেৱী স্বামীৰ নাম : লক্ষ্মী নাৰায়ণ সিং ঘৰ নং : ১১৭ বয়স : 47 লিঙ্গ : মহিলা</p> <p>ফটো উপলব্ধ</p>	<p>408 HXX1359371</p> <p>নাম : সমীৰ সিং পিতাৰ নাম : লক্ষ্মী নাৰায়ণ সিং ঘৰ নং : ১১৭ বয়স : 24 লিঙ্গ : পুৰুষ</p> <p>ফটো উপলব্ধ</p>
<p>409 HXX1467943</p> <p>নাম : দেবাস্তী দেৱী স্বামীৰ নাম : দেবাচ ঘৰ নং : ১১৮ বয়স : 90 লিঙ্গ : মহিলা</p> <p>ফটো উপলব্ধ</p>	<p>410 HXX1467965</p> <p>নাম : চিন্তা দেৱী স্বামীৰ নাম : লালু সিং ঘৰ নং : ১১৮ বয়স : 53 লিঙ্গ : মহিলা</p> <p>ফটো উপলব্ধ</p>	<p>411 HXX1467976</p> <p>নাম : সঞ্জিত সিং পিতাৰ নাম : দেবাচ ঘৰ নং : ১১৮ বয়স : 47 লিঙ্গ : পুৰুষ</p> <p>ফটো উপলব্ধ</p>
<p>412 HXX1467987</p> <p>নাম : নিৰঞ্জন সিং পিতাৰ নাম : দেবাচ ঘৰ নং : ১১৮ বয়স : 43 লিঙ্গ : পুৰুষ</p> <p>ফটো উপলব্ধ</p>	<p>413 HXX1475190</p> <p>নাম : চন্দ্ৰ কুমাৰ সিং পিতাৰ নাম : দেৱাচ সিং ঘৰ নং : ১১৮ বয়স : 33 লিঙ্গ : পুৰুষ</p> <p>ফটো উপলব্ধ</p>	<p>414 HXX0400846</p> <p>নাম : উৰ্বশী বাউলাৰী পিতাৰ নাম : বানেশ্বৰ বাউলাৰী ঘৰ নং : ১২০ বয়স : 52 লিঙ্গ : মহিলা</p> <p>ফটো উপলব্ধ</p>
<p>415 HXX1360833</p> <p>নাম : মোচুমী বৰুৱা মাতৃৰ নাম : উৰ্বশী বাউলাৰী ঘৰ নং : ১২০ বয়স : 25 লিঙ্গ : মহিলা</p> <p>ফটো উপলব্ধ</p>	<p>416 PSO0036897</p> <p>নাম : ঋষভৰাজ বৰদলৈ পিতাৰ নাম : প্ৰশান্ত কুমাৰ বৰদলৈ ঘৰ নং : 120 বয়স : 21 লিঙ্গ : পুৰুষ</p> <p>ফটো উপলব্ধ</p>	<p>417 HXX1468015</p> <p>নাম : সবিতা দাস স্বামীৰ নাম : অনিল দাস ঘৰ নং : ১২৩ বয়স : 49 লিঙ্গ : মহিলা</p> <p>ফটো উপলব্ধ</p>
<p>418 HXX0585646</p> <p>নাম : দীপক দাস পিতাৰ নাম : অন্ন ৰাম দাস ঘৰ নং : ১২৩ বয়স : 48 লিঙ্গ : পুৰুষ</p> <p>ফটো উপলব্ধ</p>	<p>419 HXX0587741</p> <p>নাম : জয়ন্ত কুমাৰ দাস পিতাৰ নাম : দীপক দাস ঘৰ নং : 123 বয়স : 31 লিঙ্গ : পুৰুষ</p> <p>ফটো উপলব্ধ</p>	<p>420 HXX0247122</p> <p>নাম : বৰষা দাস পিতাৰ নাম : অনিল দাস ঘৰ নং : ১২৩ বয়স : 28 লিঙ্গ : মহিলা</p> <p>ফটো উপলব্ধ</p>

421 নাম : কিশোৰ কুমাৰ দাস পিতাৰ নাম: দীপক দাস ঘৰ নং : ১২৩ বয়স : 27 লিঙ্গ : পুৰুষ	HXX0586032 ফটো উপলব্ধ	422 নাম : দীপান্দিতা দাস পিতাৰ নাম: অনিল দাস ঘৰ নং : ১২৩ বয়স : 25 লিঙ্গ : মহিলা	HXX0586222 ফটো উপলব্ধ	423 নাম : প্ৰানজিত দাস পিতাৰ নাম: অনিল দাস ঘৰ নং : ১২৩ বয়স : 24 লিঙ্গ : পুৰুষ	HXX1359652 ফটো উপলব্ধ
424 নাম : নাৰাল কিশোৰ সিং পিতাৰ নাম: চন্দ্ৰদীপ সিং ঘৰ নং : ১২৪ বয়স : 68 লিঙ্গ : পুৰুষ	HXX1468026 ফটো উপলব্ধ	425 নাম : গায়ত্ৰী দেৱী স্বামীৰ নাম: নাৰাল কিশোৰ সিং ঘৰ নং : ১২৪ বয়স : 63 লিঙ্গ : মহিলা	HXX1468037 ফটো উপলব্ধ	426 নাম : জিতেন্দ্ৰ সিং পিতাৰ নাম: নবল ঘৰ নং : ১২৪ বয়স : 45 লিঙ্গ : পুৰুষ	HXX1468048 ফটো উপলব্ধ
427 নাম : ৰমিতা কুমাৰী পিতাৰ নাম: নাৰাল কিশোৰ সিং ঘৰ নং : ১২৪ বয়স : 30 লিঙ্গ : মহিলা	HXX0012273 ফটো উপলব্ধ	428 নাম : সুজিত কুমাৰ সিং পিতাৰ নাম: নাৰাল কিশোৰ সিং ঘৰ নং : ১২৪ বয়স : 30 লিঙ্গ : পুৰুষ	HXX0012272 ফটো উপলব্ধ	429 নাম : মুনমী দেৱী শ্বাহ স্বামীৰ নাম: সঞ্জীত শ্বাহ ঘৰ নং : ১২৫ বয়স : 41 লিঙ্গ : মহিলা	HXX0245571 ফটো উপলব্ধ
430 নাম : সুৰজ শ্বাহ পিতাৰ নাম: ৰাজেশ শ্বাহ ঘৰ নং : ১২৫ বয়স : 28 লিঙ্গ : পুৰুষ	HXX0248344 ফটো উপলব্ধ	431 নাম : চন্দা কুমাৰী শ্বাহ পিতাৰ নাম: ৰাজেশ শ্বাহ ঘৰ নং : ১২৫ বয়স : 27 লিঙ্গ : মহিলা	HXX0248310 ফটো উপলব্ধ	432 নাম : চম্পা দেৱী স্বামীৰ নাম: হৰিনাৰায়ন ঘৰ নং : ১২৬ বয়স : 88 লিঙ্গ : মহিলা	HXX1468060 ফটো উপলব্ধ
433 নাম : অৱধেশ সিং পিতাৰ নাম: হৰিনাৰায়ন সিং ঘৰ নং : ১২৬ বয়স : 53 লিঙ্গ : পুৰুষ	HXX1468071 ফটো উপলব্ধ	434 নাম : মঞ্জু দেৱী স্বামীৰ নাম: অৱধেশ ঘৰ নং : ১২৬ বয়স : 49 লিঙ্গ : মহিলা	HXX1468082 ফটো উপলব্ধ	435 নাম : ৰামেশ কুমাৰ সিং পিতাৰ নাম: হৰি নাৰায়ন ঘৰ নং : ১২৬ বয়স : 45 লিঙ্গ : পুৰুষ	HXX1468117 ফটো উপলব্ধ
436 নাম : দিনেশ কুংসিং পিতাৰ নাম: হৰি নাৰায়ণ সিং ঘৰ নং : ১২৬ বয়স : 45 লিঙ্গ : পুৰুষ	HXX1468093 ফটো উপলব্ধ	437 নাম : সীমা দেৱী স্বামীৰ নাম: দিনেশ কুমাৰ সিং ঘৰ নং : ১২৬ বয়স : 44 লিঙ্গ : মহিলা	HXX1468106 ফটো উপলব্ধ	438 নাম : সঞ্জীত সিং পিতাৰ নাম: হৰিনাৰায়ন সিং ঘৰ নং : ১২৬ বয়স : 35 লিঙ্গ : পুৰুষ	HXX0012274 ফটো উপলব্ধ
439 নাম : বীণা কুমাৰী পিতাৰ নাম: অধেশ সিং ঘৰ নং : ১২৬ বয়স : 32 লিঙ্গ : মহিলা	HXX0012275 ফটো উপলব্ধ	440 নাম : প্ৰভাৱতী দেৱী স্বামীৰ নাম: ৰামেশ কুমাৰ সিং ঘৰ নং : ১২৬ বয়স : 28 লিঙ্গ : মহিলা	HXX0027177 ফটো উপলব্ধ	441 নাম : অৰুন কুমাৰ সিং পিতাৰ নাম: অৱধেশ সিং ঘৰ নং : ১২৬ বয়স : 28 লিঙ্গ : পুৰুষ	HXX0227595 ফটো উপলব্ধ
442 নাম : প্ৰীতি সিং পিতাৰ নাম: অধেশ সিং ঘৰ নং : ১২৬ বয়স : 27 লিঙ্গ : মহিলা	HXX0280065 ফটো উপলব্ধ	443 নাম : জ্যোতি সিংহ পিতাৰ নাম: অৱধেশ সিংহ ঘৰ নং : 126 বয়স : 24 লিঙ্গ : মহিলা	HXX0524280 ফটো উপলব্ধ	444 নাম : অনিশা কুমাৰী স্বামীৰ নাম: সঞ্জীত সিং ঘৰ নং : 126 বয়স : 21 লিঙ্গ : মহিলা	PSO0136820 ফটো উপলব্ধ
445 নাম : শিলিখা ডেকা স্বামীৰ নাম: বিদ্যাধৰ ঘৰ নং : ১২৮ বয়স : 80 লিঙ্গ : মহিলা	HXX1468128 ফটো উপলব্ধ	446 নাম : অজিত চন্দ্ৰ ডেকা পিতাৰ নাম: বিদ্যা ডেকা ঘৰ নং : ১২৮ বয়স : 58 লিঙ্গ : পুৰুষ	HXX1468139 ফটো উপলব্ধ	447 নাম : পুষ্পা ডেকা স্বামীৰ নাম: অজিত ডেকা ঘৰ নং : ১২৮ বয়স : 54 লিঙ্গ : মহিলা	HXX1468140 ফটো উপলব্ধ
S 448 নাম : ৰিঞ্জমনি ডেকা পিতাৰ নাম: অজিত ডেকা ঘৰ নং : ১২৮ বয়স : 83 লিঙ্গ : পুৰুষ	HXX1468173 ফটো উপলব্ধ	449 নাম : পঙ্কজ ডেকা পিতাৰ নাম: নিগুণচন্দ্ৰ ডেকা ঘৰ নং : ১২৮ বয়স : 30 লিঙ্গ : পুৰুষ	HXX0012277 ফটো উপলব্ধ	450 নাম : জগদীশ ডেকা পিতাৰ নাম: অজিত ডেকা ঘৰ নং : ১২৮ বয়স : 25 লিঙ্গ : পুৰুষ	HXX0585695 ফটো উপলব্ধ

<p>S 451 HXX0585935</p> <p>নাম : নৱনীতা ডেকা পিতাৰ নাম: নিখিলা ডেকা ঘৰ নং : ১২৯ বয়স : ২৫ লিঙ্গ : মহিলা</p> <p>ফটো উপলব্ধ</p>	<p>452 HXX1468184</p> <p>নাম : ছাবিলা সিং পিতাৰ নাম: লাতিয়ে গণী সিং ঘৰ নং : ১২৯ বয়স : 73 লিঙ্গ : পুৰুষ</p> <p>ফটো উপলব্ধ</p>	<p>453 HXX1468195</p> <p>নাম : দেবন্তী দেৱী স্বামীৰ নাম: ছাবিলা সিং ঘৰ নং : ১২৯ বয়স : 70 লিঙ্গ : মহিলা</p> <p>ফটো উপলব্ধ</p>
<p>454 HXX1468208</p> <p>নাম : দিলীপ কুমাৰ সিংহ পিতাৰ নাম: শৰিলা ঘৰ নং : ১২৯ বয়স : 57 লিঙ্গ : পুৰুষ</p> <p>ফটো উপলব্ধ</p>	<p>455 HXX1468219</p> <p>নাম : লিলা দেৱী স্বামীৰ নাম: দিলিপ ঘৰ নং : ১২৯ বয়স : 52 লিঙ্গ : মহিলা</p> <p>ফটো উপলব্ধ</p>	<p>456 HXX1468220</p> <p>নাম : প্ৰদীপ কু সিং পিতাৰ নাম: শৰিলা ঘৰ নং : ১২৯ বয়স : 51 লিঙ্গ : পুৰুষ</p> <p>ফটো উপলব্ধ</p>
<p>457 HXX1468231</p> <p>নাম : ৰীতা দেৱী স্বামীৰ নাম: প্ৰদীপ ঘৰ নং : ১২৯ বয়স : 50 লিঙ্গ : মহিলা</p> <p>ফটো উপলব্ধ</p>	<p>458 HXX1468242</p> <p>নাম : অনিল কু সিং পিতাৰ নাম: শৰিলা ঘৰ নং : ১২৯ বয়স : 48 লিঙ্গ : পুৰুষ</p> <p>ফটো উপলব্ধ</p>	<p>459 HXX1468253</p> <p>নাম : সুনিল কু পিতাৰ নাম: শৰিলা ঘৰ নং : ১২৯ বয়স : 46 লিঙ্গ : পুৰুষ</p> <p>ফটো উপলব্ধ</p>
<p>460 HXX0228585</p> <p>নাম : সঞ্জীৱ কুমাৰ সিং পিতাৰ নাম: দিলিপ সিং ঘৰ নং : ১২৯ বয়স : 27 লিঙ্গ : পুৰুষ</p> <p>ফটো উপলব্ধ</p>	<p>461 HXX1468286</p> <p>নাম : অনিল দাস পিতাৰ নাম: হৰীমদন দাশ ঘৰ নং : ১৩১ বয়স : 63 লিঙ্গ : পুৰুষ</p> <p>ফটো উপলব্ধ</p>	<p>462 HXX1468297</p> <p>নাম : দিলীপ দাস পিতাৰ নাম: হৰীমদন দাশ ঘৰ নং : ১৩১ বয়স : 53 লিঙ্গ : পুৰুষ</p> <p>ফটো উপলব্ধ</p>
<p>463 HXX1468311</p> <p>নাম : শীলা দাশ স্বামীৰ নাম: অনিল দাস ঘৰ নং : ১৩১ বয়স : 51 লিঙ্গ : মহিলা</p> <p>ফটো উপলব্ধ</p>	<p>464 HXX1474303</p> <p>নাম : কুন্তী দাস স্বামীৰ নাম: অনীল দাস ঘৰ নং : 131 বয়স : 44 লিঙ্গ : মহিলা</p> <p>ফটো উপলব্ধ</p>	<p>465 HXX0418285</p> <p>নাম : জিতেন দাস পিতাৰ নাম: অনিল দাস ঘৰ নং : 131 বয়স : 31 লিঙ্গ : পুৰুষ</p> <p>ফটো উপলব্ধ</p>
<p>466 HXX0417931</p> <p>নাম : সুনিতা দাস মাতৃৰ নাম: অনিল দাস ঘৰ নং : 131 বয়স : 28 লিঙ্গ : মহিলা</p> <p>ফটো উপলব্ধ</p>	<p>467 HXX0615401</p> <p>নাম : ববীতা দাস পিতাৰ নাম: অনিল দাস ঘৰ নং : ১৩১ বয়স : 27 লিঙ্গ : মহিলা</p> <p>ফটো উপলব্ধ</p>	<p>468 HXX1476183</p> <p>নাম : লক্ষ্মী দাশ স্বামীৰ নাম: জীতেন দাশ ঘৰ নং : 131 বয়স : 25 লিঙ্গ : মহিলা</p> <p>ফটো উপলব্ধ</p>
<p>469 HXX1550425</p> <p>নাম : পবিত্ৰ দাস পিতাৰ নাম: অনিল দাস ঘৰ নং : 131 বয়স : 22 লিঙ্গ : পুৰুষ</p> <p>ফটো উপলব্ধ</p>	<p>470 HXX1468344</p> <p>নাম : মনোৰমা বৰুৱা স্বামীৰ নাম: ভৱানী চাংকাকতি ঘৰ নং : ১৩২ বয়স : 73 লিঙ্গ : মহিলা</p> <p>ফটো উপলব্ধ</p>	<p>471 HXX1468402</p> <p>নাম : নিৰপ্ৰভা ভূঞা স্বামীৰ নাম: থানুৰাম ভূঞা ঘৰ নং : ১৩৩ বয়স : 77 লিঙ্গ : মহিলা</p> <p>ফটো উপলব্ধ</p>
<p>472 HXX1468413</p> <p>নাম : অনিল পিতাৰ নাম: থানোৰাম ঘৰ নং : ১৩৩ বয়স : 53 লিঙ্গ : পুৰুষ</p> <p>ফটো উপলব্ধ</p>	<p>S 473 HXX1468435</p> <p>নাম : হেমন্ত কুমাৰ ভূঞা পিতাৰ নাম: থানুৰাম ভূঞা ঘৰ নং : ১৩৩ বয়স : 48 লিঙ্গ : পুৰুষ</p> <p>ফটো উপলব্ধ</p>	<p>474 HXX0012280</p> <p>নাম : অঞ্জলী গগৈ ভূঞা স্বামীৰ নাম: শ্ৰীমন্ত ভূঞা ঘৰ নং : ১৩৩ বয়স : 41 লিঙ্গ : মহিলা</p> <p>ফটো উপলব্ধ</p>
<p>S 475 HXX1473989</p> <p>নাম : তৃষ্ণা গগৈ ভূঞা স্বামীৰ নাম: হেমন্ত কুমাৰ ভূঞা ঘৰ নং : ১৩৩ বয়স : ৪৭ লিঙ্গ : মহিলা</p> <p>ফটো উপলব্ধ</p>	<p>476 HXX1468468</p> <p>নাম : শ্ৰীমন্ত ভূঞা পিতাৰ নাম: থানু ৰাম ভূঞা ঘৰ নং : ১৩৩ বয়স : 39 লিঙ্গ : পুৰুষ</p> <p>ফটো উপলব্ধ</p>	<p>477 HXX0248492</p> <p>নাম : তাৰা খাটন পিতাৰ নাম: মঃ কাছৰ খান ঘৰ নং : ১৩৩ক বয়স : 28 লিঙ্গ : মহিলা</p> <p>ফটো উপলব্ধ</p>
<p>478 HXX0276162</p> <p>নাম : প্ৰনামীকা ভূঞা পিতাৰ নাম: অনিল ভূঞা ঘৰ নং : ১৩৩ বয়স : 26 লিঙ্গ : মহিলা</p> <p>ফটো উপলব্ধ</p>	<p>479 HXX0031526</p> <p>নাম : মঃ কাছৰ খান পিতাৰ নাম: নজিৰ খান ঘৰ নং : ১৩৩ক বয়স : 50 লিঙ্গ : পুৰুষ</p> <p>ফটো উপলব্ধ</p>	<p>480 HXX0012281</p> <p>নাম : নৰানী বেগম স্বামীৰ নাম: ম অঞৰ খান ঘৰ নং : ১৩৩ক বয়স : 47 লিঙ্গ : মহিলা</p> <p>ফটো উপলব্ধ</p>

481 নাম : বাহুল খান পিতাৰ নাম: মঃ কৱচৰ খান ঘৰ নং : ১৩৩ক বয়স : 38 লিঙ্গ : মহিলা	HXX0012282 ফটো উপলব্ধ	482 নাম : নকুল চন্দ্ৰ ভূঞা পিতাৰ নাম: গংগাৰাম ভূঞা ঘৰ নং : ১৩৪ বয়স : 80 লিঙ্গ : পুৰুষ	HXX1468526 ফটো উপলব্ধ	483 নাম : অতুল চন্দ্ৰ ভূঞা পিতাৰ নাম: গংগাধৰ ঘৰ নং : ১৩৪ বয়স : 76 লিঙ্গ : পুৰুষ	HXX1468479 ফটো উপলব্ধ
484 নাম : লখিতা ভূঞা স্বামীৰ নাম: অতুল চন্দ্ৰ ভূঞা ঘৰ নং : ১৩৪ বয়স : 68 লিঙ্গ : মহিলা	HXX1468480 ফটো উপলব্ধ	485 নাম : প্ৰবিন ভূঞা পিতাৰ নাম: নকুল ভূঞা ঘৰ নং : ১৩৪ বয়স : 55 লিঙ্গ : পুৰুষ	HXX1468548 ফটো উপলব্ধ	486 নাম : বিপিন কুমাৰ ভূঞা পিতাৰ নাম: নকুল চন্দ্ৰ ভূঞা ঘৰ নং : ১৩৪ বয়স : 50 লিঙ্গ : পুৰুষ	HXX1468504 ফটো উপলব্ধ
487 নাম : চম্পা শইকীয়া ভূঞা স্বামীৰ নাম: বিপিন কুমাৰ ভূঞা ঘৰ নং : ১৩৪ বয়স : 48 লিঙ্গ : মহিলা	HXX1468582 ফটো উপলব্ধ	488 নাম : গোবিন ভূঞা পিতাৰ নাম: নকুল চন্দ্ৰ ভূঞা ঘৰ নং : ১৩৪ বয়স : 47 লিঙ্গ : পুৰুষ	HXX1468593 ফটো উপলব্ধ	489 নাম : মিনু কুমাৰী ভূঞা পিতাৰ নাম: অতুল চন্দ্ৰ ভূঞা ঘৰ নং : 134 বয়স : 46 লিঙ্গ : মহিলা	HXX1468491 ফটো উপলব্ধ
490 নাম : অৰ্পনা খনিকৰ ভূঞা স্বামীৰ নাম: প্ৰবিন ভূঞা ঘৰ নং : ১৩৪ বয়স : 45 লিঙ্গ : মহিলা	HXX1468571 ফটো উপলব্ধ	491 নাম : স্বৰ্ণলতা বড়া অন্যান্য: গোবিন ভূঞা ঘৰ নং : ১৩৪ বয়স : 41 লিঙ্গ : মহিলা	HXX0012284 ফটো উপলব্ধ	492 নাম : বানীকান্ত ভূঞা পিতাৰ নাম: নকুল ভূঞা ঘৰ নং : ১৩৪ বয়স : 40 লিঙ্গ : পুৰুষ	HXX1468606 ফটো উপলব্ধ
493 নাম : বিন ভূঞা স্বামীৰ নাম: বাণী কান্ত ভূঞা ঘৰ নং : ১৩৪ বয়স : 36 লিঙ্গ : মহিলা	HXX1468617 ফটো উপলব্ধ	494 নাম : দিপাংকৰ ভূঞা পিতাৰ নাম: অতুলচন্দ্ৰ ভূঞা ঘৰ নং : ১৩৪ বয়স : 30 লিঙ্গ : পুৰুষ	HXX0032326 ফটো উপলব্ধ	S 495 নাম : সুনীল চাওৱা পিতাৰ নাম: সন্তোষ চাওৱা ঘৰ নং : ১৩৪ বয়স : 30 লিঙ্গ : পুৰুষ	HXX1475872 ফটো উপলব্ধ
496 নাম : প্ৰাঞ্জল প্ৰতিম ভূঞা পিতাৰ নাম: প্ৰবিন ভূঞা ঘৰ নং : ১৩৪ বয়স : 27 লিঙ্গ : পুৰুষ	HXX0276212 ফটো উপলব্ধ	497 নাম : পাৰ্থ প্ৰতীম ভূঞা পিতাৰ নাম: প্ৰবিন ভূঞা ঘৰ নং : ১৩৪ বয়স : 23 লিঙ্গ : পুৰুষ	HXX1362128 ফটো উপলব্ধ	498 নাম : স্মৃতি ভূঞা পিতাৰ নাম: অনিল ভূঞা ঘৰ নং : 134 বয়স : 20 লিঙ্গ : মহিলা	PSO0135442 ফটো উপলব্ধ
499 নাম : গিৰি ধাৰী শ্বাহ পিতাৰ নাম: ৰাম বিজ শ্বাহ ঘৰ নং : ১৩৬ বয়স : 51 লিঙ্গ : পুৰুষ	HXX1468662 ফটো উপলব্ধ	500 নাম : মঞ্জু দেবী শ্বাহ স্বামীৰ নাম: বানোৱাৰী শ্বাহ ঘৰ নং : 136 বয়স : 46 লিঙ্গ : মহিলা	HXX1468684 ফটো উপলব্ধ	501 নাম : ৰাজ কুমাৰ চাহ পিতাৰ নাম: গিৰিধাৰী চাহ ঘৰ নং : ১৩৬ বয়স : 25 লিঙ্গ : পুৰুষ	HXX1499961 ফটো উপলব্ধ
502 নাম : সুন্দৰী স্বামীৰ নাম: তিলকনাথ ঘৰ নং : ১৩৯ বয়স : 88 লিঙ্গ : মহিলা	HXX1468708 ফটো উপলব্ধ	503 নাম : মিৰা জয়চৱাল স্বামীৰ নাম: অশোক ঘৰ নং : ১৩৯ বয়স : 56 লিঙ্গ : মহিলা	HXX1468695 ফটো উপলব্ধ	504 নাম : জিতেন্দ্ৰ পিতাৰ নাম: তিলকনাথ ঘৰ নং : ১৩৯ বয়স : 53 লিঙ্গ : পুৰুষ	HXX1468719 ফটো উপলব্ধ
505 নাম : মায়া স্বামীৰ নাম: জিতেন্দ্ৰ ঘৰ নং : ১৩৯ বয়স : 48 লিঙ্গ : মহিলা	HXX1468720 ফটো উপলব্ধ	506 নাম : দীপক জয়ছোৱাল পিতাৰ নাম: অশোক জয়ছোৱাল ঘৰ নং : ১৩৯ বয়স : 40 লিঙ্গ : পুৰুষ	HXX1468731 ফটো উপলব্ধ	507 নাম : ৰঞ্জিতা জয়ছোৱাল স্বামীৰ নাম: দীপক জয়ছোৱাল ঘৰ নং : ১৩৯ বয়স : 39 লিঙ্গ : মহিলা	HXX1475985 ফটো উপলব্ধ
508 নাম : ধীৰজ জয়ছোৱাল পিতাৰ নাম: অশোক জয়ছোৱাল ঘৰ নং : ১৩৯ বয়স : 34 লিঙ্গ : পুৰুষ	HXX0012285 ফটো উপলব্ধ	509 নাম : প্ৰিয়া জয়ছোৱাল পিতাৰ নাম: জিতেন্দ্ৰ জয়ছোৱাল ঘৰ নং : ১৩৯ বয়স : 28 লিঙ্গ : মহিলা	HXX0380857 ফটো উপলব্ধ	510 নাম : বিকি শ্বাহ পিতাৰ নাম: বানোৱাৰী শ্বাহ ঘৰ নং : ১৩৯ বয়স : 28 লিঙ্গ : পুৰুষ	HXX0247064 ফটো উপলব্ধ

511 নাম : গৌতম জয়ছোৱাল পিতাৰ নাম: জিতেন্দ্ৰ জয়ছোৱাল ঘৰ নং : ১৩৯ বয়স : 22 লিঙ্গ : পুৰুষ	HXX1544030 ফটো উপলব্ধ	512 নাম : সোচনা বেগম জাগিদাৰ স্বামীৰ নাম: ফাকৰুদ্দিন ঘৰ নং : ১৪০ বয়স : 54 লিঙ্গ : মহিলা	HXX1468811 ফটো উপলব্ধ	513 নাম : জামাল আলি পিতাৰ নাম: ঙ্গাখ ঘৰ নং : ১৪০ বয়স : 47 লিঙ্গ : পুৰুষ	HXX1468822 ফটো উপলব্ধ
514 নাম : ফাইজুৰ ৰহমান জয়গীদাৰ পিতাৰ নাম: ফ. কৰুদদীন জয়গীদাৰ ঘৰ নং : ১৪০ বয়স : 34 লিঙ্গ : পুৰুষ	HXX1468797 ফটো উপলব্ধ	515 নাম : ফাকমিদা বেগম জাগিদাৰ স্বামীৰ নাম: ফেজুৰ ৰহমান জাগিদাৰ ঘৰ নং : ১৪০ বয়স : 29 লিঙ্গ : মহিলা	HXX1367606 ফটো উপলব্ধ	516 নাম : আব্দুল আলি পিতাৰ নাম: জামাল আলি ঘৰ নং : 140 বয়স : 28 লিঙ্গ : পুৰুষ	HXX0587790 ফটো উপলব্ধ
517 নাম : গীতা দেৱী স্বামীৰ নাম: বিজয় শংকৰ শ্বাহ ঘৰ নং : ১৪১ বয়স : 38 লিঙ্গ : মহিলা	HXX0248534 ফটো উপলব্ধ	518 নাম : ৰিতেশ কুমাৰ শ্বাহ পিতাৰ নাম: বিজয় শংকৰ শ্বাহ ঘৰ নং : ১৪১ বয়স : 24 লিঙ্গ : পুৰুষ	HXX1872159 ফটো উপলব্ধ	519 নাম : ৰঘুপতিদেৱী স্বামীৰ নাম: চিপাহী ঘৰ নং : ১৪২ বয়স : 83 লিঙ্গ : মহিলা	HXX1468924 ফটো উপলব্ধ
520 নাম : ৰামপ্ৰবেশ শৰ্মা পিতাৰ নাম: চিপাহী শৰ্মা ঘৰ নং : ১৪২ বয়স : 64 লিঙ্গ : পুৰুষ	HXX1468877 ফটো উপলব্ধ	521 নাম : কমলাবেতী দেৱী স্বামীৰ নাম: ৰামপ্ৰবেশ ঘৰ নং : ১৪২ বয়স : 61 লিঙ্গ : মহিলা	HXX1468888 ফটো উপলব্ধ	522 নাম : কৃষ্ণা শৰ্মা পিতাৰ নাম: চিপাহী শৰ্মা ঘৰ নং : ১৪২ বয়স : 59 লিঙ্গ : পুৰুষ	HXX1468899 ফটো উপলব্ধ
523 নাম : লক্ষী দেৱী স্বামীৰ নাম: কৃষ্ণা শৰ্মা ঘৰ নং : ১৪২ বয়স : 53 লিঙ্গ : মহিলা	HXX1468902 ফটো উপলব্ধ	524 নাম : তুলশী শৰ্মা পিতাৰ নাম: চিপাহী শৰ্মা ঘৰ নং : ১৪২ বয়স : 51 লিঙ্গ : পুৰুষ	HXX1468913 ফটো উপলব্ধ	525 নাম : পুষ্পা দেৱী স্বামীৰ নাম: তুলশী শৰ্মা ঘৰ নং : ১৪২ বয়স : 48 লিঙ্গ : মহিলা	HXX1468935 ফটো উপলব্ধ
526 নাম : বিজয় শৰ্মা পিতাৰ নাম: চিপাহী ঘৰ নং : ১৪২ বয়স : 45 লিঙ্গ : পুৰুষ	HXX1468946 ফটো উপলব্ধ	527 নাম : ৰাজেশ শৰ্মা পিতাৰ নাম: চিপাহী শৰ্মা ঘৰ নং : ১৪২ বয়স : 45 লিঙ্গ : পুৰুষ	HXX1468957 ফটো উপলব্ধ	528 নাম : সুৰেশ শৰ্মা পিতাৰ নাম: চিপাহী ঘৰ নং : ১৪২ বয়স : 41 লিঙ্গ : পুৰুষ	HXX1468968 ফটো উপলব্ধ
529 নাম : তাৰা দেৱী স্বামীৰ নাম: বিজয় শৰ্মা ঘৰ নং : 142 বয়স : 36 লিঙ্গ : মহিলা	HXX0587857 ফটো উপলব্ধ	530 নাম : ৰাজ শৰ্মা পিতাৰ নাম: ৰাম প্ৰৱেশ শৰ্মা ঘৰ নং : ১৪২ বয়স : 33 লিঙ্গ : পুৰুষ	HXX0012287 ফটো উপলব্ধ	531 নাম : সুনিতা শৰ্মা পিতাৰ নাম: ৰামপ্ৰৱেশ শৰ্মা ঘৰ নং : ১৪২ বয়স : 30 লিঙ্গ : মহিলা	HXX0400705 ফটো উপলব্ধ
532 নাম : মীনা শৰ্মা স্বামীৰ নাম: ৰাজেশ শৰ্মা ঘৰ নং : ১৪২ বয়স : 30 লিঙ্গ : মহিলা	HXX1362144 ফটো উপলব্ধ	533 নাম : সনি কুমাৰী শৰ্মা পিতাৰ নাম: কৃষ্ণ শৰ্মা ঘৰ নং : ১৪২ বয়স : 28 লিঙ্গ : মহিলা	HXX0247114 ফটো উপলব্ধ	534 নাম : ৰেখা শৰ্মা পিতাৰ নাম: ৰাম প্ৰৱেশ শৰ্মা ঘৰ নং : ১৪২ বয়স : 26 লিঙ্গ : মহিলা	HXX0276113 ফটো উপলব্ধ
535 নাম : মহেশ শৰ্মা পিতাৰ নাম: ৰামপ্ৰৱেশ শৰ্মা ঘৰ নং : ১৪২ বয়স : 25 লিঙ্গ : পুৰুষ	HXX0400804 ফটো উপলব্ধ	536 নাম : সনিয়া কুমাৰী শৰ্মা পিতাৰ নাম: কৃষ্ণা শৰ্মা ঘৰ নং : ১৪২ বয়স : 25 লিঙ্গ : মহিলা	HXX1499276 ফটো উপলব্ধ	537 নাম : নাগেশ্বৰ শৰ্মা পিতাৰ নাম: ৰামপ্ৰৱেশ শৰ্মা ঘৰ নং : ১৪২ বয়স : 22 লিঙ্গ : পুৰুষ	HXX1543974 ফটো উপলব্ধ
538 নাম : ৰহিত শৰ্মা পিতাৰ নাম: কৃষ্ণা শৰ্মা ঘৰ নং : 142 বয়স : 22 লিঙ্গ : পুৰুষ	HXX1871185 ফটো উপলব্ধ	539 নাম : চুতেশ্বৰ মৰান পিতাৰ নাম: পক্ষীধৰ মৰান ঘৰ নং : ১৪২ক বয়স : 50 লিঙ্গ : পুৰুষ	HXX0012289 ফটো উপলব্ধ	540 নাম : মঞ্জু মৰান স্বামীৰ নাম: চুতেশ্বৰ মৰান ঘৰ নং : ১৪২ক বয়স : 46 লিঙ্গ : মহিলা	HXX1833927 ফটো উপলব্ধ

541 নাম : বামেশ্বৰ পিতাৰ নাম: জগদীশ ঘৰ নং : 188 বয়স : 61 লিঙ্গ : পুৰুষ	HXX1468980 ফটো উপলব্ধ	542 নাম : সীতা দেবী স্বামীৰ নাম: বামেশ্বৰ ঘৰ নং : 188 বয়স : 57 লিঙ্গ : মহিলা	HXX1468991 ফটো উপলব্ধ	543 নাম : পৰন ৰায় পিতাৰ নাম: বামেশ্বৰ ৰায় ঘৰ নং : 188 বয়স : 29 লিঙ্গ : পুৰুষ	HXX0038398 ফটো উপলব্ধ
544 নাম : ৰবিকান্ত ৰয় পিতাৰ নাম: বামেশ্বৰ ৰয় ঘৰ নং : 188 বয়স : 26 লিঙ্গ : পুৰুষ	HXX0276121 ফটো উপলব্ধ	545 নাম : শশিকান্ত ৰয় পিতাৰ নাম: বামেশ্বৰ ৰয় ঘৰ নং : 188 বয়স : 26 লিঙ্গ : পুৰুষ	HXX0276154 ফটো উপলব্ধ	546 নাম : গনেশ ঠাকুৰ পিতাৰ নাম: বিন্দেশ্বৰ ঘৰ নং : 18৫ বয়স : 44 লিঙ্গ : পুৰুষ	HXX1469030 ফটো উপলব্ধ
547 নাম : মহেশ ঠাকুৰ পিতাৰ নাম: বিন্দেশ্বৰী ঠাকুৰ ঘৰ নং : 18৫ বয়স : 42 লিঙ্গ : পুৰুষ	HXX1469041 ফটো উপলব্ধ	548 নাম : সুৰজ ঠাকুৰ পিতাৰ নাম: বিন্দেশ্বৰী ঠাকুৰ ঘৰ নং : 18৫ বয়স : 35 লিঙ্গ : পুৰুষ	HXX1499185 ফটো উপলব্ধ	549 নাম : ললিতা দেবী স্বামীৰ নাম: মহেশ ঠাকুৰ ঘৰ নং : 18৫ বয়স : 34 লিঙ্গ : মহিলা	HXX1499680 ফটো উপলব্ধ
550 নাম : লক্ষ্মী ৰায় পিতাৰ নাম: বিশ্বনাথ ঘৰ নং : 18৬ বয়স : 58 লিঙ্গ : পুৰুষ	HXX1469109 ফটো উপলব্ধ	551 নাম : মিনা স্বামীৰ নাম: লক্ষী ঘৰ নং : 18৬ বয়স : 53 লিঙ্গ : মহিলা	HXX1469110 ফটো উপলব্ধ	552 নাম : মানকী দেবী স্বামীৰ নাম: সিপাহী শৰ্মা ঘৰ নং : 18৭ বয়স : 73 লিঙ্গ : মহিলা	HXX1469121 ফটো উপলব্ধ
553 নাম : কৃষ্ণ শৰ্মা পিতাৰ নাম: চিপাহী শৰ্মা ঘৰ নং : 18৭ বয়স : 59 লিঙ্গ : পুৰুষ	HXX1469132 ফটো উপলব্ধ	554 নাম : পৰন শৰ্মা পিতাৰ নাম: সিপাহী শৰ্মা ঘৰ নং : 18৭ বয়স : 54 লিঙ্গ : পুৰুষ	HXX1469143 ফটো উপলব্ধ	555 নাম : সুগণ্টি দেবী স্বামীৰ নাম: কৃষ্ণ শৰ্মা ঘৰ নং : 18৭ বয়স : 48 লিঙ্গ : মহিলা	HXX1469154 ফটো উপলব্ধ
556 নাম : কমাল শৰ্মা পিতাৰ নাম: কৃষ্ণা শৰ্মা ঘৰ নং : 18৭ বয়স : 26 লিঙ্গ : মহিলা	HXX1498187 ফটো উপলব্ধ	557 নাম : বীনা শৰ্মা পিতাৰ নাম: কৃষ্ণা শৰ্মা ঘৰ নং : 18৭ বয়স : 25 লিঙ্গ : মহিলা	HXX1498252 ফটো উপলব্ধ	558 নাম : ৰাহুল কুমাৰ শৰ্মা পিতাৰ নাম: কৃষ্ণা শৰ্মা ঘৰ নং : 18৭ বয়স : 22 লিঙ্গ : পুৰুষ	HXX1541911 ফটো উপলব্ধ
559 নাম : ৰামাজ্ঞা শৰ্মা পিতাৰ নাম: লাতিয়ে বেনাৰস শৰ্মা ঘৰ নং : 18৮ বয়স : 68 লিঙ্গ : পুৰুষ	HXX1469165 ফটো উপলব্ধ	560 নাম : লিলা দেবী স্বামীৰ নাম: ৰামাজ্ঞা শৰ্মা ঘৰ নং : 18৮ বয়স : 63 লিঙ্গ : মহিলা	HXX1469176 ফটো উপলব্ধ	561 নাম : সঞ্জয় কুমাৰ শৰ্মা পিতাৰ নাম: ৰামাজ্ঞা শৰ্মা ঘৰ নং : 18৮ বয়স : 51 লিঙ্গ : পুৰুষ	HXX1469187 ফটো উপলব্ধ
562 নাম : অজয় শৰ্মা পিতাৰ নাম: ৰামাজ্ঞা শৰ্মা ঘৰ নং : 18৮ বয়স : 46 লিঙ্গ : পুৰুষ	HXX1469201 ফটো উপলব্ধ	563 নাম : অৰুন কুমাৰ শৰ্মা পিতাৰ নাম: ৰামাজ্ঞা শৰ্মা ঘৰ নং : 18৮ বয়স : 38 লিঙ্গ : পুৰুষ	HXX1469212 ফটো উপলব্ধ	564 নাম : সবিতা শৰ্মা স্বামীৰ নাম: অজয় শৰ্মা ঘৰ নং : 18৮ বয়স : 37 লিঙ্গ : মহিলা	HXX0012290 ফটো উপলব্ধ
565 নাম : বীণা শৰ্মা স্বামীৰ নাম: সঞ্জয় কুমাৰ শৰ্মা ঘৰ নং : 18৮ বয়স : 37 লিঙ্গ : মহিলা	HXX1469198 ফটো উপলব্ধ	S 566 নাম : নাগেশ্বৰ শৰ্মা পিতাৰ নাম: দেউৰন্দন শৰ্মা ঘৰ নং : 18৯ বয়স : 69 লিঙ্গ : পুৰুষ	HXX1469223 ফটো উপলব্ধ	567 নাম : যোগেশ্বৰ শৰ্মা পিতাৰ নাম: দেউৰন্দন ঘৰ নং : 18৯ বয়স : 65 লিঙ্গ : পুৰুষ	HXX1469245 ফটো উপলব্ধ
E 568 নাম : কিশা দেবী স্বামীৰ নাম: যোগেশ্বৰ শৰ্মা ঘৰ নং : 18৯ বয়স : 63 লিঙ্গ : মহিলা	HXX1469256 ফটো উপলব্ধ	S 569 নাম : কান্তিদেবী স্বামীৰ নাম: নাগেশ্বৰ ঘৰ নং : 18৯ বয়স : 61 লিঙ্গ : মহিলা	HXX1469234 ফটো উপলব্ধ	S 570 নাম : ৰাম বাবু শৰ্মা পিতাৰ নাম: যোগেশ্বৰ শৰ্মা ঘৰ নং : 18৯ বয়স : 31 লিঙ্গ : পুৰুষ	HXX1834395 ফটো উপলব্ধ

571 নাম : মথুৰা শৰ্মা পিতাৰ নাম: লাতিয়ে প্রাদেশী শৰ্মা ঘৰ নং : ১৫০ বয়স : 71 লিঙ্গ : পুৰুষ	HXX1469267 ফটো উপলব্ধ	572 নাম : বামছিংআছান শৰ্মা পিতাৰ নাম: প্রদেশী ঘৰ নং : ১৫০ বয়স : 68 লিঙ্গ : পুৰুষ	HXX1469278 ফটো উপলব্ধ	573 নাম : স্মিত কুমাৰ শৰ্মা পিতাৰ নাম: সিংহাসন শৰ্মা ঘৰ নং : ১৫০ বয়স : 48 লিঙ্গ : পুৰুষ	HXX1469289 ফটো উপলব্ধ
574 নাম : শংকৰ পিতাৰ নাম: বানাবস ঘৰ নং : ১৫২ বয়স : 80 লিঙ্গ : পুৰুষ	HXX1469290 ফটো উপলব্ধ	575 নাম : অকল পিতাৰ নাম: বিন্দ শৰ্মা ঘৰ নং : ১৫৩ বয়স : 68 লিঙ্গ : পুৰুষ	HXX1469314 ফটো উপলব্ধ	576 নাম : দীলিপ মৰাণ পিতাৰ নাম: কান্তেশ্বৰ মৰাণ ঘৰ নং : ১৫৩ বয়স : 63 লিঙ্গ : পুৰুষ	HXX1469370 ফটো উপলব্ধ
577 নাম : পুনম দেবী স্বামীৰ নাম: অকল শৰ্মা ঘৰ নং : ১৫৩ বয়স : 58 লিঙ্গ : মহিলা	HXX1469325 ফটো উপলব্ধ	578 নাম : উপেন্দু শৰ্মা পিতাৰ নাম: বিন্দ শৰ্মা ঘৰ নং : ১৫৩ বয়স : 53 লিঙ্গ : পুৰুষ	HXX1469358 ফটো উপলব্ধ	579 নাম : অনিলকুমাৰ শৰ্মা পিতাৰ নাম: অকল শৰ্মা ঘৰ নং : ১৫৩ বয়স : 38 লিঙ্গ : পুৰুষ	HXX0012291 ফটো উপলব্ধ
E 580 নাম : দিব্য মৰাণ পিতাৰ নাম: জ্যোতী মৰাণ ঘৰ নং : ১৫৩ বয়স : 34 লিঙ্গ : পুৰুষ	HXX0044586 ফটো উপলব্ধ	581 নাম : টিংকু শৰ্মা পিতাৰ নাম: অকল শৰ্মা ঘৰ নং : ১৫৩ বয়স : 33 লিঙ্গ : পুৰুষ	HXX0615500 ফটো উপলব্ধ	582 নাম : বুবল মৰাণ পিতাৰ নাম: দীলিপ মৰাণ ঘৰ নং : ১৫৩ বয়স : 32 লিঙ্গ : পুৰুষ	HXX0044628 ফটো উপলব্ধ
583 নাম : নিত মৰাণ পিতাৰ নাম: দীলিপ মৰাণ ঘৰ নং : ১৫৩ বয়স : 29 লিঙ্গ : পুৰুষ	HXX0044677 ফটো উপলব্ধ	584 নাম : কৱিশা বৰা মৰাণ স্বামীৰ নাম: বুবল মৰাণ ঘৰ নং : 153 বয়স : 28 লিঙ্গ : মহিলা	HXX1438209 ফটো উপলব্ধ	585 নাম : কৌশল্যা শৰ্মা স্বামীৰ নাম: টিংকু শৰ্মা ঘৰ নং : 153 বয়স : 28 লিঙ্গ : মহিলা	HXX1501006 ফটো উপলব্ধ
586 নাম : শ্ৰুৱলা মৰাণ স্বামীৰ নাম: দীলিপ মৰাণ ঘৰ নং : ১৫৪ বয়স : 49 লিঙ্গ : মহিলা	HXX1833950 ফটো উপলব্ধ	587 নাম : নীতীশ কুমাৰ সিং পিতাৰ নাম: দীলিপ কুমাৰ সিং ঘৰ নং : 154 বয়স : 25 লিঙ্গ : পুৰুষ	HXX1869288 ফটো উপলব্ধ	588 নাম : পুনম কুমাৰী পিতাৰ নাম: দীলিপ কুমাৰ সিং ঘৰ নং : 154 বয়স : 22 লিঙ্গ : মহিলা	HXX1697945 ফটো উপলব্ধ
589 নাম : নন্দ কিশোৰ শৰ্মা পিতাৰ নাম: লাতিয়ে ৰাজ বালম শৰ্মা ঘৰ নং : ১৫৫ বয়স : 68 লিঙ্গ : পুৰুষ	HXX1469381 ফটো উপলব্ধ	590 নাম : শিব কুমাৰী দেবী স্বামীৰ নাম: শত্ৰুঘন শৰ্মা ঘৰ নং : ১৫৫ বয়স : 63 লিঙ্গ : মহিলা	HXX1469416 ফটো উপলব্ধ	591 নাম : শত্ৰুঘন শৰ্মা পিতাৰ নাম: ৰাজ বালম ঘৰ নং : ১৫৫ বয়স : 63 লিঙ্গ : পুৰুষ	HXX1469405 ফটো উপলব্ধ
592 নাম : ৰাজ কুমাৰী দেবী স্বামীৰ নাম: নন্দ কিশোৰ শৰ্মা ঘৰ নং : ১৫৫ বয়স : 60 লিঙ্গ : মহিলা	HXX1469392 ফটো উপলব্ধ	593 নাম : সুশিল কুমাৰ শৰ্মা পিতাৰ নাম: নন্দ কিশোৰ শৰ্মা ঘৰ নং : ১৫৫ বয়স : 43 লিঙ্গ : পুৰুষ	HXX1469427 ফটো উপলব্ধ	594 নাম : সুনীল শৰ্মা পিতাৰ নাম: নন্দ কিশোৰ শৰ্মা ঘৰ নং : ১৫৫ বয়স : 39 লিঙ্গ : পুৰুষ	HXX0012292 ফটো উপলব্ধ
595 নাম : মনোজ শৰ্মা পিতাৰ নাম: শত্ৰুঘন শৰ্মা ঘৰ নং : ১৫৫ বয়স : 35 লিঙ্গ : পুৰুষ	HXX0012293 ফটো উপলব্ধ	596 নাম : বিজয় শৰ্মা পিতাৰ নাম: নন্দ কিশোৰ শৰ্মা ঘৰ নং : ১৫৫ বয়স : 34 লিঙ্গ : পুৰুষ	HXX0012294 ফটো উপলব্ধ	597 নাম : আৰতি শৰ্মা স্বামীৰ নাম: সুচিল শৰ্মা ঘৰ নং : ১৫৫ বয়স : 33 লিঙ্গ : মহিলা	HXX0381145 ফটো উপলব্ধ
598 নাম : উশা শৰ্মা স্বামীৰ নাম: সুনীল শৰ্মা ঘৰ নং : ১৫৫ বয়স : 32 লিঙ্গ : মহিলা	HXX1475623 ফটো উপলব্ধ	S 599 নাম : চাঁপা শৰ্মা পিতাৰ নাম: শত্ৰুঘন শৰ্মা ঘৰ নং : ১৫৫ বয়স : 32 লিঙ্গ : মহিলা	HXX0012295 ফটো উপলব্ধ	600 নাম : সংগীতা কুমাৰী শৰ্মা পিতাৰ নাম: নন্দ কিশোৰ শৰ্মা ঘৰ নং : ১৫৫ বয়স : 31 লিঙ্গ : মহিলা	HXX0012296 ফটো উপলব্ধ

601 নাম : অজীত কুমাৰ শৰ্মা পিতাৰ নাম: শত্ৰুঘন শৰ্মা ঘৰ নং : ১৫৫ বয়স : 28 লিঙ্গ : পুৰুষ	HXX0249284 ফটো উপলব্ধ	602 নাম : অপৰাণী স্বামীৰ নাম: ৰতন দাশ ঘৰ নং : ১৫৭ বয়স : 48 লিঙ্গ : মহিলা	HXX1469449 ফটো উপলব্ধ	603 নাম : বিকি দাস পিতাৰ নাম: ৰতন দাস ঘৰ নং : ১৫৭ বয়স : 42 লিঙ্গ : পুৰুষ	HXX1469450 ফটো উপলব্ধ
604 নাম : পংকজ দাস পিতাৰ নাম: ৰতন দাস ঘৰ নং : ১৫৭ বয়স : 28 লিঙ্গ : পুৰুষ	HXX0615609 ফটো উপলব্ধ	605 নাম : মঞ্জু স্বামীৰ নাম: বাদল ঘৰ নং : ১৫৯ বয়স : 63 লিঙ্গ : মহিলা	HXX1469461 ফটো উপলব্ধ	# 606 নাম : কিৰন দেবী স্বামীৰ নাম: মনোজ কুমাৰ সিং ঘৰ নং : ১৫৯ বয়স : 41 লিঙ্গ : মহিলা	HXX0012298 ফটো উপলব্ধ
607 নাম : শ্যামল দাস পিতাৰ নাম: বাদল দাস ঘৰ নং : ১৫৯ বয়স : 36 লিঙ্গ : পুৰুষ	HXX1469472 ফটো উপলব্ধ	608 নাম : কল্পনা দাশ স্বামীৰ নাম: শ্যামল দাস ঘৰ নং : ১৫৯ বয়স : 27 লিঙ্গ : মহিলা	HXX0584722 ফটো উপলব্ধ	609 নাম : ফকৰুদ্দিন আলি পিতাৰ নাম: আক্ৰম আলী ঘৰ নং : ১৬২ বয়স : 73 লিঙ্গ : পুৰুষ	HXX1469483 ফটো উপলব্ধ
610 নাম : মুস্তাফা বেগম স্বামীৰ নাম: ফকৰুদ্দিন আলি ঘৰ নং : ১৬২ বয়স : 62 লিঙ্গ : মহিলা	HXX1469494 ফটো উপলব্ধ	611 নাম : চাহাবুদ্দিন আলি পিতাৰ নাম: ফকৰুদ্দিন আলি ঘৰ নং : ১৬২ বয়স : 45 লিঙ্গ : পুৰুষ	HXX1469518 ফটো উপলব্ধ	612 নাম : বুকুসাৰ বেগম স্বামীৰ নাম: আলী ঘৰ নং : ১৬২ বয়স : 38 লিঙ্গ : মহিলা	HXX0400812 ফটো উপলব্ধ
613 নাম : নাচিমুদ্দিন আলি পিতাৰ নাম: ফকৰুদ্দিন আলি ঘৰ নং : ১৬২ বয়স : 32 লিঙ্গ : পুৰুষ	HXX0012300 ফটো উপলব্ধ	614 নাম : অজয় কুমাৰ বাজাৰী পিতাৰ নাম: উগবান বাজাৰি ঘৰ নং : ১৬৩ বয়স : 55 লিঙ্গ : পুৰুষ	HXX1469529 ফটো উপলব্ধ	615 নাম : মিন বাজাৰী স্বামীৰ নাম: অজয় বাজাৰি ঘৰ নং : ১৬৩ বয়স : 51 লিঙ্গ : মহিলা	HXX1469530 ফটো উপলব্ধ
S 616 নাম : অক্ষিতা বাজাৰি পিতাৰ নাম: অজয় বাজাৰি ঘৰ নং : ১৬৩ বয়স : 32 লিঙ্গ : মহিলা	HXX1469541 ফটো উপলব্ধ	617 নাম : অমন বাজাৰি পিতাৰ নাম: অজয় বাজাৰি ঘৰ নং : ১৬৩ বয়স : 29 লিঙ্গ : পুৰুষ	HXX0012301 ফটো উপলব্ধ	E 618 নাম : বিন্দা ডেকা পিতাৰ নাম: ৰাজেন্দ্র ঘৰ নং : ১৬৪ বয়স : 93 লিঙ্গ : পুৰুষ	HXX1469574 ফটো উপলব্ধ
619 নাম : প্ৰমিলা ডেকা স্বামীৰ নাম: কুমুদ ডেকা ঘৰ নং : ১৬৪ বয়স : 68 লিঙ্গ : মহিলা	HXX1469585 ফটো উপলব্ধ	# 620 নাম : নিৰোদ ডেকা পিতাৰ নাম: ৰাজেন ডেকা ঘৰ নং : ১৬৪ বয়স : 55 লিঙ্গ : পুৰুষ	HXX1469610 ফটো উপলব্ধ	621 নাম : শান্তি ডেকা স্বামীৰ নাম: নিৰোদ ডেকা ঘৰ নং : ১৬৪ বয়স : 50 লিঙ্গ : মহিলা	HXX1469621 ফটো উপলব্ধ
S 622 নাম : প্ৰাঞ্জল ডেকা মাতৃৰ নাম: প্ৰমিলা ডেকা ঘৰ নং : ১৬৪ বয়স : 85 লিঙ্গ : পুৰুষ	HXX0012302 ফটো উপলব্ধ	623 নাম : স্বপ্ননীল ডেকা পিতাৰ নাম: নিৰোদ ডেকা ঘৰ নং : 164 বয়স : 24 লিঙ্গ : পুৰুষ	HXX0487371 ফটো উপলব্ধ	624 নাম : ইন্দ্ৰনীল ডেকা পিতাৰ নাম: নিৰোদ ডেকা ঘৰ নং : 164 বয়স : 21 লিঙ্গ : পুৰুষ	PSO0068148 ফটো উপলব্ধ
625 নাম : হেম বাইলুং পিতাৰ নাম: গুৰ্ণকান্ত ঘৰ নং : ১৬৫ বয়স : 70 লিঙ্গ : পুৰুষ	HXX1469676 ফটো উপলব্ধ	626 নাম : বিশ্বজিত বাইলুং পিতাৰ নাম: হেম বাইলুং ঘৰ নং : ১৬৫ বয়স : 34 লিঙ্গ : পুৰুষ	HXX0245019 ফটো উপলব্ধ	627 নাম : পিংকু বাইলুং পিতাৰ নাম: হেম বাইলুং ঘৰ নং : ১৬৫ বয়স : 28 লিঙ্গ : পুৰুষ	HXX0245126 ফটো উপলব্ধ
628 নাম : তুলসী প্ৰসাদ বাইলুং পিতাৰ নাম: বগাধৰ বাইলুং ঘৰ নং : ১৬৫ ক বয়স : 46 লিঙ্গ : পুৰুষ	HXX0012303 ফটো উপলব্ধ	629 নাম : বিনিতা বাইলুং স্বামীৰ নাম: তুলসী প্ৰসাদ বাইলুং ঘৰ নং : ১৬৫ ক বয়স : 44 লিঙ্গ : মহিলা	HXX0012304 ফটো উপলব্ধ	630 নাম : খুদেশ্বৰী গোহাঁই স্বামীৰ নাম: বিহুৰাম ঘৰ নং : ১৬৬ বয়স : 85 লিঙ্গ : মহিলা	HXX1469701 ফটো উপলব্ধ

631 নাম : মানিক গোস্বামী পিতাৰ নাম: বিহুৰাম ঘৰ নং : ১৬৬ বয়স : 61 লিঙ্গ : পুৰুষ	HXX1469712 ফটো উপলব্ধ	632 নাম : কবিতা গোস্বামী স্বামীৰ নাম: মানিক গোস্বামী ঘৰ নং : ১৬৬ বয়স : 53 লিঙ্গ : মহিলা	HXX1469723 ফটো উপলব্ধ	S 633 নাম : বিম্পী গোস্বামী পিতাৰ নাম: মানিক গোস্বামী ঘৰ নং : ১৬৬ বয়স : 26 লিঙ্গ : মহিলা	HXX0245548 ফটো উপলব্ধ
634 নাম : অকাশ কুমাৰ সিং মাতৃৰ নাম: ববিতা দেবী ঘৰ নং : 209 বয়স : 24 লিঙ্গ : পুৰুষ	HXX1129014 ফটো উপলব্ধ	S 635 নাম : পাণ্ডু কুমাৰ সিং পিতাৰ নাম: বাৰ্জেশ্বৰ সিং ঘৰ নং : ২২৩ বয়স : 22 লিঙ্গ : পুৰুষ	HXX1550326 ফটো উপলব্ধ	S 636 নাম : প্ৰবিন ডেকা পিতাৰ নাম: পোপী ডেকা ঘৰ নং : 269 বয়স : 51 লিঙ্গ : পুৰুষ	HXX0434803 ফটো উপলব্ধ
637 নাম : বীনা দেবী চন্দক স্বামীৰ নাম: মঙ্গীলাল চাণ্ডক ঘৰ নং : 311 বয়স : 55 লিঙ্গ : মহিলা	HNF7136574 ফটো উপলব্ধ	638 নাম : নিলিমা দেবী স্বামীৰ নাম: বিন্দেশ্বৰ ঠাকুৰ ঘৰ নং : 61 বয়স : 61 লিঙ্গ : মহিলা	HXX0533703 ফটো উপলব্ধ	639 নাম : সঞ্জয় দেৱ পিতাৰ নাম: বিন্দেশ্বৰ ঘৰ নং : 47 বয়স : 47 লিঙ্গ : পুৰুষ	HXX1472328 ফটো উপলব্ধ
640 নাম : অঞ্জয় দেৱ পিতাৰ নাম: বিন্দেশ্বৰ ঠাকুৰ ঘৰ নং : ৩১৮ বয়স : 44 লিঙ্গ : পুৰুষ	HXX1472339 ফটো উপলব্ধ	641 নাম : পম্পী দেৱ স্বামীৰ নাম: সঞ্জয় দেৱ ঘৰ নং : ৩১৮ বয়স : 34 লিঙ্গ : মহিলা	HXX0012338 ফটো উপলব্ধ	642 নাম : সৰস্বতী দেৱ স্বামীৰ নাম: অঞ্জয় দেৱ ঘৰ নং : ৩১৮ বয়স : 31 লিঙ্গ : মহিলা	HXX0533737 ফটো উপলব্ধ
643 নাম : বীনা সিং স্বামীৰ নাম: জিতেন্দ্ৰ সিং ঘৰ নং : ৩২৮ বয়স : 41 লিঙ্গ : মহিলা	HXX0585463 ফটো উপলব্ধ	644 নাম : জিতেন্দ্ৰ সিং পিতাৰ নাম: মহেশ সিং ঘৰ নং : ৩২৮ বয়স : 41 লিঙ্গ : পুৰুষ	HXX0585547 ফটো উপলব্ধ	645 নাম : বাবল সিং পিতাৰ নাম: হৰেশ্বৰ সিং ঘৰ নং : ৩৭৫ বয়স : 28 লিঙ্গ : পুৰুষ	HXX0300608 ফটো উপলব্ধ
646 নাম : বেখা সিং স্বামীৰ নাম: বাৰ্জকুমাৰ সিং ঘৰ নং : ৩৭৫গ বয়স : 28 লিঙ্গ : মহিলা	HXX1726033 ফটো উপলব্ধ	# 647 নাম : প্ৰণতি দত্ত স্বামীৰ নাম: চন্দ্ৰ ধৰ দত্ত ঘৰ নং : ৩৭৫ চ বয়স : 61 লিঙ্গ : মহিলা	HXX1473865 ফটো উপলব্ধ	648 নাম : মানস প্ৰতিম দত্ত পিতাৰ নাম: চন্দ্ৰ ধৰ দত্ত ঘৰ নং : ৩৭৫ চ বয়স : 44 লিঙ্গ : পুৰুষ	HXX1473887 ফটো উপলব্ধ
S 649 নাম : চুমি দত্ত পিতাৰ নাম: চন্দ্ৰধৰ দত্ত ঘৰ নং : ৩৭৫ চ বয়স : ৪9 লিঙ্গ : মহিলা	HXX1473898 ফটো উপলব্ধ	650 নাম : দেবশীষ দত্ত পিতাৰ নাম: চন্দ্ৰধৰ দত্ত ঘৰ নং : ৩৭৫ চ বয়স : 35 লিঙ্গ : পুৰুষ	HXX1833869 ফটো উপলব্ধ	651 নাম : মধেশ্বৰ সিং পিতাৰ নাম: বাম খুচি ঘৰ নং : ৩৭৫ গ বয়স : 65 লিঙ্গ : পুৰুষ	HXX1473809 ফটো উপলব্ধ
S 652 নাম : হৰেশ্বৰ সিং পিতাৰ নাম: যুক্ত ঘৰ নং : ৩৭৫ গ বয়স : 61 লিঙ্গ : পুৰুষ	HXX1473785 ফটো উপলব্ধ	S 653 নাম : ভাগমনি দেবী স্বামীৰ নাম: হৰেশ্বৰ সিং ঘৰ নং : ৩৭৫ গ বয়স : 58 লিঙ্গ : মহিলা	HXX1473796 ফটো উপলব্ধ	654 নাম : ৰামবতী দেবী স্বামীৰ নাম: মদেশ্বৰ সিং ঘৰ নং : ৩৭৫ গ বয়স : 55 লিঙ্গ : মহিলা	HXX1473810 ফটো উপলব্ধ
S 655 নাম : সবিতা কুমাৰি পিতাৰ নাম: মদেশ্বৰ সিং ঘৰ নং : ৩৭৫ গ বয়স : 42 লিঙ্গ : মহিলা	HXX1473821 ফটো উপলব্ধ	656 নাম : বাৰ্জকুমাৰ সিং পিতাৰ নাম: মদেশ্বৰ সিং ঘৰ নং : ৩৭৫ গ বয়স : 32 লিঙ্গ : পুৰুষ	HXX0116269 ফটো উপলব্ধ	657 নাম : পংকজ কুমাৰ সিং পিতাৰ নাম: মদেশ্বৰ সিং ঘৰ নং : ৩৭৫ গ বয়স : 28 লিঙ্গ : পুৰুষ	HXX0116277 ফটো উপলব্ধ
S 658 নাম : ৰুপেশ্ব কুমাৰ সিং পিতাৰ নাম: হৰেশ্বৰ সিং ঘৰ নং : ৩৭৫ গ বয়স : 27 লিঙ্গ : পুৰুষ	HXX0276170 ফটো উপলব্ধ	659 নাম : ভবেন গোস্বামী পিতাৰ নাম: টংকেশ্বৰ গোস্বামী ঘৰ নং : ৩৭৭ বয়স : 70 লিঙ্গ : পুৰুষ	HXX1473901 ফটো উপলব্ধ	660 নাম : সুবৰ্ণ গোস্বামী স্বামীৰ নাম: ভবেন ঘৰ নং : ৩৭৭ বয়স : 56 লিঙ্গ : মহিলা	HXX1473912 ফটো উপলব্ধ

661 নাম : প্রবাগজ্যোতি গৌহাঁই পিতাৰ নাম: ভবেন গৌহাঁই ঘৰ নং : ৩৭৭ বয়স : 35 লিঙ্গ : পুৰুষ	HXX0012356 ফটো উপলব্ধ	662 নাম : বিটিছা গৌহাঁই পিতাৰ নাম: ভবেন গৌহাঁই ঘৰ নং : ৩৭৭ বয়স : 27 লিঙ্গ : মহিলা	HXX0238543 ফটো উপলব্ধ	663 নাম : মায়ংক জ্যোতি গৌহাঁই পিতাৰ নাম: ভবেন গৌহাঁই ঘৰ নং : ৩৭৭ বয়স : 24 লিঙ্গ : পুৰুষ	HXX1362136 ফটো উপলব্ধ
E 664 নাম : জয় বাহাদুৰ নেৱাৰ পিতাৰ নাম: বৰ্ণাৰা ঘৰ নং : ৩৭৮ বয়স : ৩৬ লিঙ্গ : পুৰুষ	HXX1473923 ফটো উপলব্ধ	665 নাম : পদম বাহাদুৰ নেৱাৰ পিতাৰ নাম: জয় বাহাদুৰ নেৱাৰ ঘৰ নং : ৩৭৮ বয়স : 56 লিঙ্গ : পুৰুষ	HXX1473945 ফটো উপলব্ধ	666 নাম : লিলিমা প্রধান স্বামীৰ নাম: মহেন্দ্ৰ নেৱাৰ ঘৰ নং : ৩৭৮ বয়স : 55 লিঙ্গ : মহিলা	HXX1473978 ফটো উপলব্ধ
667 নাম : মহেন্দ্ৰ নেৱাৰ পিতাৰ নাম: জয় বাহাদুৰ নেৱাৰ ঘৰ নং : ৩৭৮ বয়স : 55 লিঙ্গ : পুৰুষ	HXX1473967 ফটো উপলব্ধ	668 নাম : দীপাঞ্জলী নেৱাৰ স্বামীৰ নাম: পদম বাহাদুৰ নেৱাৰ ঘৰ নং : ৩৭৮ বয়স : 53 লিঙ্গ : মহিলা	HXX1473956 ফটো উপলব্ধ	669 নাম : প্ৰদীপ নেৱাৰ পিতাৰ নাম: পদম বাহাদুৰ নেৱাৰ ঘৰ নং : ৩৭৮ বয়স : 26 লিঙ্গ : পুৰুষ	HXX0585224 ফটো উপলব্ধ
670 নাম : অংকিতা নেৱাৰ পিতাৰ নাম: পদম বাহাদুৰ নেৱাৰ ঘৰ নং : ৩৭৮ বয়স : 25 লিঙ্গ : মহিলা	HXX0615419 ফটো উপলব্ধ	671 নাম : পৰিসীতা নেৱাৰ পিতাৰ নাম: মহেন্দ্ৰ নেৱাৰ ঘৰ নং : ৩৭৮ বয়স : 22 লিঙ্গ : মহিলা	HXX1690775 ফটো উপলব্ধ	672 নাম : ললিতা দহোত্ৰীয়া পিতাৰ নাম: তুলসী ঘৰ নং : ৩৭৯ বয়স : 68 লিঙ্গ : পুৰুষ	HXX1474040 ফটো উপলব্ধ
673 নাম : জ্যোতিময়ী দহোত্ৰীয়া স্বামীৰ নাম: ললিত ঘৰ নং : ৩৭৯ বয়স : 58 লিঙ্গ : মহিলা	HXX1474051 ফটো উপলব্ধ	674 নাম : কৌশিক দহোত্ৰীয়া পিতাৰ নাম: ললিত কুমাৰ দহোত্ৰীয়া ঘৰ নং : ৩৭৯ বয়স : 36 লিঙ্গ : পুৰুষ	HXX1473990 ফটো উপলব্ধ	675 নাম : কুশান দহোত্ৰীয়া পিতাৰ নাম: হিৰণ্য দহোত্ৰীয়া ঘৰ নং : ৩৭৯ বয়স : 29 লিঙ্গ : পুৰুষ	HXX0012357 ফটো উপলব্ধ
676 নাম : হৰ্ক বাহাদুৰ নেৱাৰ পিতাৰ নাম: ভক্ত বাহাদুৰ নেৱাৰ ঘৰ নং : ৩৮০ বয়স : 69 লিঙ্গ : পুৰুষ	HXX1474062 ফটো উপলব্ধ	677 নাম : ভগবতী নেৱাৰ স্বামীৰ নাম: হৰ্ক বাঃ নেৱাৰ ঘৰ নং : ৩৮০ বয়স : 61 লিঙ্গ : মহিলা	HXX1474073 ফটো উপলব্ধ	678 নাম : নৰবীৰ নেৱাৰ পিতাৰ নাম: ভক্ত বাহাদুৰ নেৱাৰ ঘৰ নং : ৩৮০ বয়স : 56 লিঙ্গ : পুৰুষ	HXX1474095 ফটো উপলব্ধ
679 নাম : নেত্ৰ বাহাদুৰ নেৱাৰ পিতাৰ নাম: ভক্ত বাহাদুৰ নেৱাৰ ঘৰ নং : ৩৮০ বয়স : 55 লিঙ্গ : পুৰুষ	HXX1474108 ফটো উপলব্ধ	680 নাম : অৰুণ ক্ৰ নেৱাৰ পিতাৰ নাম: ভক্ত বাহাদুৰ নেৱাৰ ঘৰ নং : ৩৮০ বয়স : 52 লিঙ্গ : পুৰুষ	HXX1474119 ফটো উপলব্ধ	681 নাম : ৰিতা নেৱাৰ স্বামীৰ নাম: নৱবীৰ নেৱাৰ ঘৰ নং : ৩৮০ বয়স : 49 লিঙ্গ : মহিলা	HXX1474120 ফটো উপলব্ধ
682 নাম : ৰঞ্জু নেৱাৰ স্বামীৰ নাম: নেত্ৰ বাঃ নেৱাৰ ঘৰ নং : ৩৮০ বয়স : 47 লিঙ্গ : মহিলা	HXX1474131 ফটো উপলব্ধ	683 নাম : গীতা নেৱাৰ স্বামীৰ নাম: অৰুণ কুমাৰ নেৱাৰ ঘৰ নং : ৩৮০ বয়স : 39 লিঙ্গ : মহিলা	HXX1474142 ফটো উপলব্ধ	684 নাম : ইন্দ্ৰজিত নেৱাৰ পিতাৰ নাম: হৰ্ক বা নেৱাৰ ঘৰ নং : ৩৮০ বয়স : 34 লিঙ্গ : পুৰুষ	HXX0012359 ফটো উপলব্ধ
685 নাম : সুৰজিত নেৱাৰ পিতাৰ নাম: হৰ্ক বাহাদুৰ নেৱাৰ ঘৰ নং : ৩৮০ বয়স : 30 লিঙ্গ : পুৰুষ	HXX0012361 ফটো উপলব্ধ	686 নাম : মনালিছা থাপা পিতাৰ নাম: বিনোদ থাপা ঘৰ নং : 380 বয়স : 26 লিঙ্গ : মহিলা	HXX0199422 ফটো উপলব্ধ	687 নাম : ৰোহিত নেৱাৰ পিতাৰ নাম: অৰুণ কুমাৰ নেৱাৰ ঘৰ নং : 380 বয়স : 19 লিঙ্গ : পুৰুষ	PSO0130633 ফটো উপলব্ধ
688 নাম : মহেশ সিং পিতাৰ নাম: জয় মঙ্গল ঘৰ নং : ৩৮২ বয়স : 73 লিঙ্গ : পুৰুষ	HXX1474153 ফটো উপলব্ধ	689 নাম : সেবন্তী দেৱী স্বামীৰ নাম: মহেশ ঘৰ নং : ৩৮২ বয়স : 68 লিঙ্গ : মহিলা	HXX1474164 ফটো উপলব্ধ	690 নাম : বিনোদ সিং পিতাৰ নাম: মহেশ সিং ঘৰ নং : ৩৮২ বয়স : 51 লিঙ্গ : পুৰুষ	HXX1474175 ফটো উপলব্ধ

691 নাম : গীতা সিং স্বামীৰ নাম: বিনোদ সিং ঘৰ নং : ৩৮২ বয়স : 43 লিঙ্গ : মহিলা	HXX1368935 ফটো উপলব্ধ	692 নাম : বাজিৰ কুমাৰ সিং পিতাৰ নাম: শ্ৰীকান্ত সিং ঘৰ নং : ৩৮২ বয়স : 31 লিঙ্গ : পুৰুষ	HXX0012363 ফটো উপলব্ধ	693 নাম : অজিত কুমাৰ সিং পিতাৰ নাম: দিলিপ কুমাৰ সিং ঘৰ নং : ৩৮২ বয়স : 29 লিঙ্গ : পুৰুষ	HXX0302257 ফটো উপলব্ধ
694 নাম : ৰোহিত কুমাৰ সিং পিতাৰ নাম: দিলিপ কুমাৰ সিং ঘৰ নং : ৩৮২ বয়স : 28 লিঙ্গ : পুৰুষ	HXX0302208 ফটো উপলব্ধ	695 নাম : নিক্কি সিং পিতাৰ নাম: পঙ্কু সিং ঘৰ নং : ৩৮২ বয়স : 27 লিঙ্গ : মহিলা	HXX0584789 ফটো উপলব্ধ	696 নাম : হেমা কুমাৰী সিং পিতাৰ নাম: দিলিপ সিং ঘৰ নং : ৩৮২ বয়স : 25 লিঙ্গ : মহিলা	HXX0585596 ফটো উপলব্ধ
697 নাম : মিথুলেশ সিং অন্যান্য: দীনেশ সিং ঘৰ নং : 382 বয়স : 24 লিঙ্গ : পুৰুষ	HXX1592435 ফটো উপলব্ধ	698 নাম : অংকিত সিং পিতাৰ নাম: বিনোদ সিং ঘৰ নং : ৩৮২ বয়স : 23 লিঙ্গ : পুৰুষ	HXX1367754 ফটো উপলব্ধ	699 নাম : নুপৰ কুমাৰী স্বামীৰ নাম: মনোজ কুমাৰ সিং ঘৰ নং : ৩৮২ বয়স : 28 লিঙ্গ : মহিলা	HXX1726066 ফটো উপলব্ধ
700 নাম : চুমিত্ৰা সিং পিতাৰ নাম: শ্ৰীকান্ত সিং ঘৰ নং : 382 বয়স : 26 লিঙ্গ : মহিলা	HXX1872126 ফটো উপলব্ধ	701 নাম : অখিলেশ সিং পিতাৰ নাম: পাপু সিং ঘৰ নং : ৩৮২ বয়স : 24 লিঙ্গ : পুৰুষ	HXX1359702 ফটো উপলব্ধ	702 নাম : নিতেশ কুমাৰ সিং পিতাৰ নাম: চতুৰগুন সিং ঘৰ নং : ৩৮২ বয়স : 31 লিঙ্গ : পুৰুষ	HXX0587378 ফটো উপলব্ধ
703 নাম : নেহা সিং পিতাৰ নাম: দিলিপ কুমাৰ সিং ঘৰ নং : ৩৮২ বয়স : 23 লিঙ্গ : মহিলা	HXX1360759 ফটো উপলব্ধ	704 নাম : শটোৰগুন সিং পিতাৰ নাম: সখীচাঁদ সিং ঘৰ নং : ৩৮২ বয়স : 58 লিঙ্গ : পুৰুষ	HXX1474324 ফটো উপলব্ধ	705 নাম : দিলিপ কুমাৰ সিং পিতাৰ নাম: সখীচাঁদ সিং ঘৰ নং : ৩৮২ বয়স : 57 লিঙ্গ : পুৰুষ	HXX1474346 ফটো উপলব্ধ
706 নাম : উষা দেবী স্বামীৰ নাম: দিলিপ সিং ঘৰ নং : ৩৮২ বয়স : 53 লিঙ্গ : মহিলা	HXX1474357 ফটো উপলব্ধ	707 নাম : গীতা দেবী স্বামীৰ নাম: শ্ৰীকান্ত ঘন সিং ঘৰ নং : ৩৮২ বয়স : 53 লিঙ্গ : মহিলা	HXX1474335 ফটো উপলব্ধ	708 নাম : মনোজ কুমাৰ সিং পিতাৰ নাম: শ্ৰীকান্ত সিং ঘৰ নং : ৩৮২ বয়স : 34 লিঙ্গ : পুৰুষ	HXX1475883 ফটো উপলব্ধ
709 নাম : পাপু সিং পিতাৰ নাম: চন্দিকা ঘৰ নং : ৩৮২ বয়স : 55 লিঙ্গ : পুৰুষ	HXX1474288 ফটো উপলব্ধ	710 নাম : অনিতা দেবী স্বামীৰ নাম: পাপু ঘৰ নং : ৩৮২ বয়স : 49 লিঙ্গ : মহিলা	HXX1474299 ফটো উপলব্ধ	711 নাম : বামনাথ ঠাকুৰ পিতাৰ নাম: দশৰথ ঠাকুৰ ঘৰ নং : ৩৮২ বয়স : 58 লিঙ্গ : পুৰুষ	HXX1474266 ফটো উপলব্ধ
712 নাম : বাম চন্দ্ৰ ঠাকুৰ পিতাৰ নাম: দশৰথ ঠাকুৰ ঘৰ নং : ৩৮২ বয়স : 43 লিঙ্গ : পুৰুষ	HXX1474244 ফটো উপলব্ধ	713 নাম : পনশামী ভূঞা স্বামীৰ নাম: বিপ্লু ভূঞা ঘৰ নং : 385 বয়স : 29 লিঙ্গ : মহিলা	PSO0051516 ফটো উপলব্ধ	714 নাম : নাজিৰ মনচুৰি পিতাৰ নাম: লালন মনচুৰি ঘৰ নং : ৩৮৬গ বয়স : 31 লিঙ্গ : পুৰুষ	HXX0587048 ফটো উপলব্ধ
715 নাম : ফনিধৰ ডেকা পিতাৰ নাম: পি নৰাম ঘৰ নং : ৩৮৬ বয়স : 54 লিঙ্গ : পুৰুষ	HXX0012370 ফটো উপলব্ধ	716 নাম : কবিতা গিৰি স্বামীৰ নাম: ইন্দ্ৰজিত ভাৰতী ঘৰ নং : 386 বয়স : 32 লিঙ্গ : মহিলা	CZH5236486 ফটো উপলব্ধ	717 নাম : বীৰেন্দ্ৰ ভাৰতী পিতাৰ নাম: বামধৰ ঘৰ নং : ৩৮৬ বয়স : 70 লিঙ্গ : পুৰুষ	HXX1474471 ফটো উপলব্ধ
718 নাম : মেৰাবাৰী দেবী স্বামীৰ নাম: বীৰেন্দ্ৰ ভাৰতী ঘৰ নং : ৩৮৬ বয়স : 68 লিঙ্গ : মহিলা	HXX1474482 ফটো উপলব্ধ	S 719 নাম : টোকেশ্বৰ ডেকা পিতাৰ নাম: পি নৰাম ঘৰ নং : ৩৮৬ বয়স : 67 লিঙ্গ : পুৰুষ	HXX0012368 ফটো উপলব্ধ	720 নাম : বাজেশ্বৰ ভাৰতী পিতাৰ নাম: বীৰেন্দ্ৰ ভাৰতী ঘৰ নং : ৩৮৬ বয়স : 42 লিঙ্গ : পুৰুষ	HXX1474493 ফটো উপলব্ধ

<p>721</p> <p>নাম : ইন্দ্ৰজিত ভাৰতী পিতাৰ নাম: বিৰেন্দ্ৰ ভাৰতী ঘৰ নং : ৩৮৬ খ বয়স : 31 লিঙ্গ : পুৰুষ</p>	<p>HXX0012366</p> <p>ফটো উপলব্ধ</p>	<p>722</p> <p>নাম : বুনা দহোতীয়া স্বামীৰ নাম: আদিত্য. মৰাণ ঘৰ নং : 452 বয়স : 29 লিঙ্গ : মহিলা</p>	<p>PSO0025940</p> <p>ফটো উপলব্ধ</p>	<p>723</p> <p>নাম : হিৰণ্য কুমাৰ দহোতীয়া পিতাৰ নাম: তুলসিনাথ দহোতীয়া ঘৰ নং : 523 বয়স : 63 লিঙ্গ : পুৰুষ</p>	<p>HXX1474017</p> <p>ফটো উপলব্ধ</p>
<p>724</p> <p>নাম : মিনা দহোতীয়া স্বামীৰ নাম: হিৰণ্য. দহোতীয়া ঘৰ নং : 523 বয়স : 55 লিঙ্গ : মহিলা</p>	<p>HXX1474028</p> <p>ফটো উপলব্ধ</p>	<p>725</p> <p>নাম : চয়নিকা দহোতীয়া পিতাৰ নাম: হিৰণ্য. দহোতীয়া ঘৰ নং : 523 বয়স : 36 লিঙ্গ : মহিলা</p>	<p>HXX1474039</p> <p>ফটো উপলব্ধ</p>	<p>726</p> <p>নাম : বিমল গগৈ পিতাৰ নাম: অৰুণ গগৈ ঘৰ নং : 845 বয়স : 21 লিঙ্গ : পুৰুষ</p>	<p>PSO0020131</p> <p>ফটো উপলব্ধ</p>
<p>727</p> <p>নাম : য্যাগীক দহোতীয়া পিতাৰ নাম: ললিত দহোতীয়া ঘৰ নং : C/O ললিত দোহতিয়া বয়স : 29 লিঙ্গ : পুৰুষ</p>	<p>HXX0116459</p> <p>ফটো উপলব্ধ</p>	<p>728</p> <p>নাম : সংগীতা দেবী স্বামীৰ নাম: সুনীল সিংহ ঘৰ নং : কাকৌপঠৰ মীলাণপূৰ বয়স : 27 লিঙ্গ : মহিলা</p>	<p>HXX0643916</p> <p>ফটো উপলব্ধ</p>	<p>S 729</p> <p>নাম : সুমীতা ডেকা পিতাৰ নাম: ভূপেন ডেকা ঘৰ নং : কাকপথাৰ শান্তিপুৰ বয়স : 45 লিঙ্গ : মহিলা</p>	<p>HXX0422485</p> <p>ফটো উপলব্ধ</p>
<p>730</p> <p>নাম : মনিষা কুমাৰী স্বামীৰ নাম: বাৰ্জেশ সিং ঘৰ নং : নোন বয়স : 34 লিঙ্গ : মহিলা</p>	<p>PSO0053108</p> <p>ফটো উপলব্ধ</p>	<p>731</p> <p>নাম : শিবানী মৰাণ স্বামীৰ নাম: নিতু মৰাণ ঘৰ নং : নোন বয়স : 24 লিঙ্গ : মহিলা</p>	<p>PSO0072017</p> <p>ফটো উপলব্ধ</p>		

<p>732</p> <p>নাম : লক্ষেশ্বৰ কাকতি পিতাৰ নাম: উমেশ ঘৰ নং : ১৫৯ বয়স : 65 লিঙ্গ : পুৰুষ</p> <p>HXX1482117</p> <p>ফটো উপলব্ধ</p>	<p>733</p> <p>নাম : ডালিমী কাকতি স্বামীৰ নাম: লক্ষেশ্বৰ ঘৰ নং : ১৫৯ বয়স : 56 লিঙ্গ : মহিলা</p> <p>HXX1482128</p> <p>ফটো উপলব্ধ</p>	<p>734</p> <p>নাম : উতপল কাকতি পিতাৰ নাম: লক্ষেশ্বৰ কাকতি ঘৰ নং : ১৫৯ বয়স : 29 লিঙ্গ : পুৰুষ</p> <p>HXX0242339</p> <p>ফটো উপলব্ধ</p>
<p>735</p> <p>নাম : অনিতা কাকতি পিতাৰ নাম: লক্ষেশ্বৰ কাকতি ঘৰ নং : 159 বয়স : 22 লিঙ্গ : মহিলা</p> <p>PSO0127241</p> <p>ফটো উপলব্ধ</p>	<p>736</p> <p>নাম : ডিব্বেশ্বৰ দত্ত পিতাৰ নাম: বাৰ্জেন ঘৰ নং : ১৬০ বয়স : 60 লিঙ্গ : পুৰুষ</p> <p>HXX1482151</p> <p>ফটো উপলব্ধ</p>	<p>737</p> <p>নাম : ইন্দ্ৰেশ্বৰ দত্ত পিতাৰ নাম: বাৰ্জেন ঘৰ নং : ১৬০ বয়স : 58 লিঙ্গ : পুৰুষ</p> <p>HXX1482173</p> <p>ফটো উপলব্ধ</p>
<p>738</p> <p>নাম : আৰতী দত্ত স্বামীৰ নাম: ডিব্বেশ্বৰ দত্ত ঘৰ নং : ১৬০ বয়স : 53 লিঙ্গ : মহিলা</p> <p>HXX1482162</p> <p>ফটো উপলব্ধ</p>	<p>739</p> <p>নাম : ববী দত্ত স্বামীৰ নাম: ইন্দ্ৰেশ্বৰ ঘৰ নং : ১৬০ বয়স : 51 লিঙ্গ : মহিলা</p> <p>HXX1482184</p> <p>ফটো উপলব্ধ</p>	<p>740</p> <p>নাম : গিৰিণ দত্ত পিতাৰ নাম: ডিব্বেশ্বৰ দত্ত ঘৰ নং : ১৬০ বয়স : 33 লিঙ্গ : পুৰুষ</p> <p>HXX1484497</p> <p>ফটো উপলব্ধ</p>
<p>741</p> <p>নাম : লৰজ্যোতি দত্ত পিতাৰ নাম: ডিব্বেশ্বৰ দত্ত ঘৰ নং : ১৬০ বয়স : 31 লিঙ্গ : পুৰুষ</p> <p>HXX0048827</p> <p>ফটো উপলব্ধ</p>	<p>742</p> <p>নাম : মধুসূতা দত্ত স্বামীৰ নাম: লৰজ্যোতি দত্ত ঘৰ নং : ১৬০ বয়স : 27 লিঙ্গ : মহিলা</p> <p>HXX0048926</p> <p>ফটো উপলব্ধ</p>	<p>743</p> <p>নাম : ধৰিত্ৰী দত্ত পিতাৰ নাম: ডিব্বেশ্বৰ দত্ত ঘৰ নং : 160 বয়স : 25 লিঙ্গ : মহিলা</p> <p>HXX0581702</p> <p>ফটো উপলব্ধ</p>
<p>744</p> <p>নাম : স্যমন্ত দত্ত মাতৃৰ নাম: ববী দত্ত ঘৰ নং : 160 বয়স : 23 লিঙ্গ : পুৰুষ</p> <p>HXX1454941</p> <p>ফটো উপলব্ধ</p>	<p>745</p> <p>নাম : সুশীল চন্দ্ৰ দাস পিতাৰ নাম: শুক্ৰা দাস ঘৰ নং : ১৬০ক বয়স : 76 লিঙ্গ : পুৰুষ</p> <p>HXX1482208</p> <p>ফটো উপলব্ধ</p>	<p>746</p> <p>নাম : অন দাস স্বামীৰ নাম: সুশীল দাস ঘৰ নং : ১৬০ক বয়স : 71 লিঙ্গ : মহিলা</p> <p>HXX1482219</p> <p>ফটো উপলব্ধ</p>
<p>747</p> <p>নাম : জীতামনি দাস পিতাৰ নাম: সুশীল দাস ঘৰ নং : ১৬০ক বয়স : 45 লিঙ্গ : মহিলা</p> <p>HXX1482220</p> <p>ফটো উপলব্ধ</p>	<p>748</p> <p>নাম : নয়নমনি দাস পিতাৰ নাম: সুশীল দাস ঘৰ নং : ১৬০ক বয়স : 44 লিঙ্গ : পুৰুষ</p> <p>HXX1482231</p> <p>ফটো উপলব্ধ</p>	<p>749</p> <p>নাম : হিমময়ী গগৈ স্বামীৰ নাম: নয়নমনি দাস ঘৰ নং : ১৬০ক বয়স : 41 লিঙ্গ : মহিলা</p> <p>HXX1834624</p> <p>ফটো উপলব্ধ</p>
<p>750</p> <p>নাম : বীৰেন ডেকা পিতাৰ নাম: ভবেন ঘৰ নং : ১৬২ বয়স : 48 লিঙ্গ : পুৰুষ</p> <p>HXX1482253</p> <p>ফটো উপলব্ধ</p>	<p>751</p> <p>নাম : নৰেন ডেকা পিতাৰ নাম: ভবেন ডেকা ঘৰ নং : ১৬২ বয়স : 47 লিঙ্গ : পুৰুষ</p> <p>HXX0244509</p> <p>ফটো উপলব্ধ</p>	<p>752</p> <p>নাম : গীতা ডেকা স্বামীৰ নাম: বীৰেন ডেকা ঘৰ নং : ১৬২ বয়স : 40 লিঙ্গ : মহিলা</p> <p>HXX1482264</p> <p>ফটো উপলব্ধ</p>
<p>753</p> <p>নাম : দিনেশ ডেকা মাতৃৰ নাম: সুমিত্ৰা ডেকা ঘৰ নং : ১৬২ বয়স : 36 লিঙ্গ : পুৰুষ</p> <p>HXX1484500</p> <p>ফটো উপলব্ধ</p>	<p>754</p> <p>নাম : চুস্পী ডেকা স্বামীৰ নাম: দিনেশ ডেকা ঘৰ নং : ১৬২ বয়স : 29 লিঙ্গ : মহিলা</p> <p>HXX0049429</p> <p>ফটো উপলব্ধ</p>	<p>755</p> <p>নাম : প্ৰণব জ্যোতি ডেকা পিতাৰ নাম: বীৰেন ডেকা ঘৰ নং : 162 বয়স : 22 লিঙ্গ : পুৰুষ</p> <p>HXX1854520</p> <p>ফটো উপলব্ধ</p>
<p>756</p> <p>নাম : মন্টু কুমাৰ ডেকা পিতাৰ নাম: পুতুল ঘৰ নং : ১৬৩ বয়স : 57 লিঙ্গ : পুৰুষ</p> <p>HXX1482333</p> <p>ফটো উপলব্ধ</p>	<p>757</p> <p>নাম : আৰতি গগৈ ডেকা স্বামীৰ নাম: মন্টু কুমাৰ ডেকা ঘৰ নং : ১৬৩ বয়স : 50 লিঙ্গ : মহিলা</p> <p>HXX1482344</p> <p>ফটো উপলব্ধ</p>	<p>758</p> <p>নাম : সুৰেণ ডেকা পিতাৰ নাম: পুতুল ডেকা ঘৰ নং : ১৬৩ বয়স : 43 লিঙ্গ : পুৰুষ</p> <p>HXX1482355</p> <p>ফটো উপলব্ধ</p>
<p>759</p> <p>নাম : চন্দনা ডেকা স্বামীৰ নাম: সুৰেন ডেকা ঘৰ নং : ১৬৩ বয়স : 36 লিঙ্গ : মহিলা</p> <p>HXX0012417</p> <p>ফটো উপলব্ধ</p>	<p>760</p> <p>নাম : তৰালী ডেকা পিতাৰ নাম: মন্টু ডেকা ঘৰ নং : ১৬৩ বয়স : 26 লিঙ্গ : মহিলা</p> <p>HXX0287672</p> <p>ফটো উপলব্ধ</p>	<p>761</p> <p>নাম : মহেন্দ্ৰ ডেকা পিতাৰ নাম: মন্টু কুমাৰ ডেকা ঘৰ নং : ১৬৩ বয়স : 25 লিঙ্গ : পুৰুষ</p> <p>HXX0582916</p> <p>ফটো উপলব্ধ</p>

762 নাম : অনিল ডেকা পিতাৰ নাম: আদৰু ঘৰ নং : 168 বয়স : 70 লিঙ্গ : পুৰুষ	HXX1482366 ফটো উপলব্ধ	763 নাম : নীৰ ডেকা স্বামীৰ নাম: অনিল ডেকা ঘৰ নং : 168 বয়স : 65 লিঙ্গ : মহিলা	HXX1482377 ফটো উপলব্ধ	764 নাম : মুনালী ডেকা পিতাৰ নাম: অনিল ডেকা ঘৰ নং : 168 বয়স : 32 লিঙ্গ : মহিলা	HXX1484044 ফটো উপলব্ধ
765 নাম : মিলনজ্যোতি ডেকা পিতাৰ নাম: অনিল ডেকা ঘৰ নং : 168 বয়স : 30 লিঙ্গ : পুৰুষ	HXX0012418 ফটো উপলব্ধ	766 নাম : জিতু ডেকা পিতাৰ নাম: অনিল ডাকা ঘৰ নং : 168 বয়স : 27 লিঙ্গ : পুৰুষ	HXX0251090 ফটো উপলব্ধ	767 নাম : বাজেশ্বৰ পণ্ডিত পিতাৰ নাম: সুকন ঘৰ নং : 165 বয়স : 70 লিঙ্গ : পুৰুষ	HXX1482402 ফটো উপলব্ধ
768 নাম : প্রভাবতী পণ্ডিত স্বামীৰ নাম: বাজেশ্বৰ পণ্ডিত ঘৰ নং : 165 বয়স : 60 লিঙ্গ : মহিলা	HXX1482413 ফটো উপলব্ধ	769 নাম : বাম পৰিত পিতাৰ নাম: বাজেশ্বৰ পৰিত ঘৰ নং : 165 বয়স : 33 লিঙ্গ : পুৰুষ	HXX0050005 ফটো উপলব্ধ	770 নাম : বিউতী মৰাণ পণ্ডিত স্বামীৰ নাম: দীপক পৰিত ঘৰ নং : 165 বয়স : 32 লিঙ্গ : মহিলা	PSO0000133 ফটো উপলব্ধ
771 নাম : দীপক পৰিত পিতাৰ নাম: বাজেশ্বৰ পৰিত ঘৰ নং : 165 বয়স : 28 লিঙ্গ : পুৰুষ	HXX0050138 ফটো উপলব্ধ	772 নাম : নীতু পৰিত পিতাৰ নাম: বাজেশ্বৰ পৰিত ঘৰ নং : 165 বয়স : 28 লিঙ্গ : মহিলা	HXX0287532 ফটো উপলব্ধ	773 নাম : পাপু তৰিত পিতাৰ নাম: বাজেশ্বৰ পৰিত ঘৰ নং : 165 বয়স : 26 লিঙ্গ : পুৰুষ	HXX0287763 ফটো উপলব্ধ
774 নাম : পিংকী কুমাৰী স্বামীৰ নাম: বাম পৰিত ঘৰ নং : 165 বয়স : 26 লিঙ্গ : মহিলা	HXX1895390 ফটো উপলব্ধ	775 নাম : স্মৃতিৰুণা দত্ত স্বামীৰ নাম: হৰিপদ ঘৰ নং : 165 বয়স : 76 লিঙ্গ : মহিলা	HXX1482446 ফটো উপলব্ধ	776 নাম : মিঠু দত্ত পিতাৰ নাম: হৰিপদ ঘৰ নং : 165 বয়স : 55 লিঙ্গ : পুৰুষ	HXX1482457 ফটো উপলব্ধ
777 নাম : পিন্টু দত্ত পিতাৰ নাম: হৰিপদ ঘৰ নং : 165 বয়স : 53 লিঙ্গ : পুৰুষ	HXX1482479 ফটো উপলব্ধ	778 নাম : দীপা দত্ত স্বামীৰ নাম: মিঠু দত্ত ঘৰ নং : 165 বয়স : 47 লিঙ্গ : মহিলা	HXX1482468 ফটো উপলব্ধ	779 নাম : সুদিপা দত্ত স্বামীৰ নাম: পিন্টু দত্ত ঘৰ নং : 165 বয়স : 46 লিঙ্গ : মহিলা	HXX1483949 ফটো উপলব্ধ
780 নাম : আকাংশা দত্ত পিতাৰ নাম: মিঠু দত্ত ঘৰ নং : 165 বয়স : 24 লিঙ্গ : মহিলা	HXX1220359 ফটো উপলব্ধ	# 781 নাম : প্রতীক্ষা দত্ত পিতাৰ নাম: মিঠু দত্ত ঘৰ নং : 169 বয়স : 19 লিঙ্গ : মহিলা	PSO0107151 ফটো উপলব্ধ	782 নাম : পল্লৱী মৰাণ স্বামীৰ নাম: বিনোদ মৰাণ ঘৰ নং : 165ক বয়স : 29 লিঙ্গ : মহিলা	HXX0246108 ফটো উপলব্ধ
E 783 নাম : বীনা দাস স্বামীৰ নাম: শৈলেন্দ্র ঘৰ নং : 190 বয়স : 69 লিঙ্গ : মহিলা	HXX1482491 ফটো উপলব্ধ	784 নাম : দিপালী দাস স্বামীৰ নাম: শৈলেন্দ্র দাস ঘৰ নং : 190 বয়স : 58 লিঙ্গ : মহিলা	HXX0247635 ফটো উপলব্ধ	785 নাম : বিজু দাস পিতাৰ নাম: শৈলেন্দ্র দাস ঘৰ নং : 190 বয়স : 50 লিঙ্গ : পুৰুষ	HXX1482504 ফটো উপলব্ধ
786 নাম : বাজু দাস পিতাৰ নাম: শৈলেন্দ্র ঘৰ নং : 190 বয়স : 47 লিঙ্গ : পুৰুষ	HXX1482515 ফটো উপলব্ধ	787 নাম : পপী দাস স্বামীৰ নাম: বিজু দাস ঘৰ নং : 190 বয়স : 46 লিঙ্গ : মহিলা	HXX0012420 ফটো উপলব্ধ	788 নাম : দেবজিত দাস পিতাৰ নাম: শৈলেন্দ্র ঘৰ নং : 190 বয়স : 42 লিঙ্গ : পুৰুষ	HXX1482526 ফটো উপলব্ধ
789 নাম : কবিতা মেদি দাস স্বামীৰ নাম: দেৱাজিত দাস ঘৰ নং : 190 বয়স : 37 লিঙ্গ : মহিলা	HXX0012421 ফটো উপলব্ধ	790 নাম : স্মৃতি ৰেখা দাস পিতাৰ নাম: শৈলেন্দ্র দাস ঘৰ নং : 190 বয়স : 28 লিঙ্গ : মহিলা	HXX0053728 ফটো উপলব্ধ	E 791 নাম : শান্তী হাজৰীকা স্বামীৰ নাম: নৰেশ হাজৰীকা ঘৰ নং : 190 বয়স : 74 লিঙ্গ : মহিলা	HXX1482537 ফটো উপলব্ধ

792 নাম : প্রশান্ত শইকীয়া পিতাৰ নাম: নৰেন ঘৰ নং : ১৭১ বয়স : 52 লিঙ্গ : পুৰুষ	HXX1482548 ফটো উপলব্ধ	793 নাম : হেমন্ত শইকীয়া পিতাৰ নাম: নৰেন শইকীয়া ঘৰ নং : ১৭১ বয়স : 50 লিঙ্গ : পুৰুষ	HXX1482559 ফটো উপলব্ধ	794 নাম : কুসুম কোঁৱৰ শইকীয়া স্বামীৰ নাম: হেমন্ত শইকীয়া ঘৰ নং : ১৭১ বয়স : 48 লিঙ্গ : মহিলা	HXX1482560 ফটো উপলব্ধ
795 নাম : অনুপমা বেনুকা কুল্লু শইকীয়া স্বামীৰ নাম: প্রশান্ত শইকীয়া ঘৰ নং : ১৭১ বয়স : 47 লিঙ্গ : মহিলা	HXX0012422 ফটো উপলব্ধ	796 নাম : মৈত্ৰেয়ী শইকীয়া পিতাৰ নাম: হেমন্ত শইকীয়া ঘৰ নং : 171 বয়স : 21 লিঙ্গ : মহিলা	PSO0004507 ফটো উপলব্ধ	797 নাম : মুদ্ৰেশ্বৰ মৰাণ পিতাৰ নাম: খগেশ্বৰ মৰাণ ঘৰ নং : ১৭৪ বয়স : 77 লিঙ্গ : পুৰুষ	HXX1482593 ফটো উপলব্ধ
798 নাম : নীৰদা মৰান স্বামীৰ নাম: মুদ্ৰেশ্বৰ ঘৰ নং : ১৭৪ বয়স : 68 লিঙ্গ : মহিলা	HXX1482606 ফটো উপলব্ধ	799 নাম : জিতু মৰাণ পিতাৰ নাম: মুদ্ৰেশ্বৰ ঘৰ নং : ১৭৪ বয়স : 47 লিঙ্গ : পুৰুষ	HXX1482617 ফটো উপলব্ধ	800 নাম : লক্ষ্মী নেওগ পিতাৰ নাম: সুৰত নেওগ ঘৰ নং : ১৭৪ বয়স : 46 লিঙ্গ : পুৰুষ	HXX1503770 ফটো উপলব্ধ
801 নাম : মৌচুমী কছাৰী মৰাণ স্বামীৰ নাম: জিতুল মৰান ঘৰ নং : ১৭৪ বয়স : 43 লিঙ্গ : মহিলা	HXX1482628 ফটো উপলব্ধ	802 নাম : তীৰ্থৰাজ নেওগ পিতাৰ নাম: সুৰথ নেওগ ঘৰ নং : ১৭৪ বয়স : 42 লিঙ্গ : পুৰুষ	HXX0251454 ফটো উপলব্ধ	803 নাম : সীম মৰাণ পিতাৰ নাম: মুদ্ৰেশ্বৰ ঘৰ নং : ১৭৪ বয়স : 41 লিঙ্গ : পুৰুষ	HXX1482639 ফটো উপলব্ধ
804 নাম : মীনাক্ষী মৌধি নেওগ স্বামীৰ নাম: লক্ষী নেওগ ঘৰ নং : ১৭৪ বয়স : 38 লিঙ্গ : মহিলা	HXX0251421 ফটো উপলব্ধ	805 নাম : পিংকি গুগৈ নেওগ স্বামীৰ নাম: তীৰ্থৰাজ নেওগ ঘৰ নং : ১৭৪ বয়স : 35 লিঙ্গ : মহিলা	HXX0251462 ফটো উপলব্ধ	806 নাম : নিবিড় মৰাণ পিতাৰ নাম: জিতু মৰাণ ঘৰ নং : 174 বয়স : 20 লিঙ্গ : পুৰুষ	PSO0005801 ফটো উপলব্ধ
807 নাম : ভূগিল নেওগ পিতাৰ নাম: সুৰথ নেওগ ঘৰ নং : ১৭৫ বয়স : 48 লিঙ্গ : পুৰুষ	HXX0054635 ফটো উপলব্ধ	808 নাম : মামমনী শৰ্মা নেওগ স্বামীৰ নাম: ভূগিল নেওগ ঘৰ নং : ১৭৫ বয়স : 43 লিঙ্গ : মহিলা	HXX0249599 ফটো উপলব্ধ	809 নাম : সশীলা ভেন্দিয়া স্বামীৰ নাম: অজয় ভেন্দিয়া ঘৰ নং : ১৮১ বয়স : 50 লিঙ্গ : মহিলা	HXX1482708 ফটো উপলব্ধ
810 নাম : প্রমিলা পানিকা মাতৃৰ নাম: সশীলা পানিকা ঘৰ নং : 181 বয়স : 22 লিঙ্গ : মহিলা	PSO0015883 ফটো উপলব্ধ	S 811 নাম : পৰমেশ্বৰ তাঁতী পিতাৰ নাম: ধনীৰাম ঘৰ নং : ১৮২ বয়স : 62 লিঙ্গ : পুৰুষ	HXX1482719 ফটো উপলব্ধ	S 812 নাম : গীতা তাঁতী স্বামীৰ নাম: পৰমেশ্বৰ ঘৰ নং : ১৮২ বয়স : 58 লিঙ্গ : মহিলা	HXX1482720 ফটো উপলব্ধ
S 813 নাম : ব্ৰজ তাঁতী পিতাৰ নাম: পৰমেশ্বৰ তাঁতী ঘৰ নং : ১৮২ বয়স : 28 লিঙ্গ : পুৰুষ	HXX0287862 ফটো উপলব্ধ	814 নাম : শিৱা তাঁতি পিতাৰ নাম: পৰমেশ্বৰ তাঁতি ঘৰ নং : ১৮২ বয়স : 27 লিঙ্গ : পুৰুষ	HXX0058735 ফটো উপলব্ধ	815 নাম : ভাগ্যশ্যতা ডেকা পিতাৰ নাম: মনেশ্বৰ ডেকা ঘৰ নং : ১৮২ক বয়স : 26 লিঙ্গ : মহিলা	HXX0253831 ফটো উপলব্ধ
816 নাম : প্রাণজিত ডেকা পিতাৰ নাম: মনেশ্বৰ ডেকা ঘৰ নং : ১৮২ ক বয়স : 25 লিঙ্গ : পুৰুষ	HXX0597054 ফটো উপলব্ধ	817 নাম : মনেশ্বৰ ডেকা পিতাৰ নাম: ৰামচৰণ ঘৰ নং : ১৮২ক বয়স : 61 লিঙ্গ : পুৰুষ	HXX1482731 ফটো উপলব্ধ	818 নাম : লাবণ্য ডেকা স্বামীৰ নাম: মনেশ্বৰ ডেকা ঘৰ নং : ১৮২ক বয়স : 51 লিঙ্গ : মহিলা	HXX1482742 ফটো উপলব্ধ
819 নাম : শান্তী দেৱী সিং স্বামীৰ নাম: জিপি সিং ঘৰ নং : ১৮৩ বয়স : 72 লিঙ্গ : মহিলা	HXX1482764 ফটো উপলব্ধ	820 নাম : ৰাজেশ সিং পিতাৰ নাম: গোৰখ প্ৰসাদ সিং ঘৰ নং : ১৮৩ বয়স : 48 লিঙ্গ : পুৰুষ	HXX1482786 ফটো উপলব্ধ	821 নাম : নিতু সিং স্বামীৰ নাম: কমলেশ সিং ঘৰ নং : ১৮৩ বয়স : 47 লিঙ্গ : মহিলা	HXX1482775 ফটো উপলব্ধ

822 নাম : বিউতি সিং স্বামীৰ নাম : ৰাজেশ সিং ঘৰ নং : ১৮৩ বয়স : 35 লিঙ্গ : মহিলা	HXX1834646 ফটো উপলব্ধ	823 নাম : নিকিতা সিং পিতাৰ নাম : কমলেশ্বৰ সিং ঘৰ নং : ১৮৩ বয়স : 25 লিঙ্গ : মহিলা	HXX0582387 ফটো উপলব্ধ	824 নাম : নেহা সিং পিতাৰ নাম : কমল সিং ঘৰ নং : ১৮৩ বয়স : 25 লিঙ্গ : মহিলা	HXX0582510 ফটো উপলব্ধ
825 নাম : ননী গৌপাল দে পিতাৰ নাম : তাৰিনী ঘৰ নং : ১৮৪ বয়স : 81 লিঙ্গ : পুৰুষ	HXX1482797 ফটো উপলব্ধ	826 নাম : নিযতী দে স্বামীৰ নাম : ননীগৌপাল ঘৰ নং : ১৮৪ বয়স : 73 লিঙ্গ : মহিলা	HXX1482800 ফটো উপলব্ধ	827 নাম : নয়নজ্যোতি দে পিতাৰ নাম : ননীগৌপাল দে ঘৰ নং : ১৮৪ বয়স : 44 লিঙ্গ : পুৰুষ	HXX1482833 ফটো উপলব্ধ
828 নাম : প্ৰিয়া দাস দে স্বামীৰ নাম : নয়নজ্যোতি দে ঘৰ নং : ১৮৪ বয়স : 29 লিঙ্গ : মহিলা	HXX1216035 ফটো উপলব্ধ	829 নাম : তিলমা হাজৰিকা স্বামীৰ নাম : পুণ্য ধৰ হাজৰিকা ঘৰ নং : ১৮৯ বয়স : 77 লিঙ্গ : মহিলা	HXX1482902 ফটো উপলব্ধ	830 নাম : ৰতন হাজৰিকা পিতাৰ নাম : পুণ্য ধৰ হাজৰিকা ঘৰ নং : ১৮৯ বয়স : 53 লিঙ্গ : পুৰুষ	HXX1482935 ফটো উপলব্ধ
831 নাম : দুল হাজৰিকা পিতাৰ নাম : পুণ্য ধৰ ঘৰ নং : ১৮৯ বয়স : 51 লিঙ্গ : পুৰুষ	HXX1482957 ফটো উপলব্ধ	832 নাম : মীনাক্ষী হাজৰিকা স্বামীৰ নাম : ৰতন হাজৰিকা ঘৰ নং : ১৮৯ বয়স : 46 লিঙ্গ : মহিলা	HXX1482946 ফটো উপলব্ধ	833 নাম : গীত হাজৰিকা স্বামীৰ নাম : দুল হাজৰিকা ঘৰ নং : ১৮৯ বয়স : 45 লিঙ্গ : মহিলা	HXX1482968 ফটো উপলব্ধ
834 নাম : জ্যোতিষা হাজৰিকা পিতাৰ নাম : দুল হাজৰিকা ঘৰ নং : 189 বয়স : 20 লিঙ্গ : মহিলা	PSO0004598 ফটো উপলব্ধ	835 নাম : ক্ষীৰদা গগৈ স্বামীৰ নাম : পুতুল গগৈ ঘৰ নং : ১৯০ বয়স : 70 লিঙ্গ : মহিলা	HXX1482980 ফটো উপলব্ধ	836 নাম : ৰঞ্জিত গগৈ পিতাৰ নাম : দুতিৰাম ঘৰ নং : ১৯০ বয়স : 57 লিঙ্গ : পুৰুষ	HXX1482991 ফটো উপলব্ধ
837 নাম : হৰানন্দ গগৈ পিতাৰ নাম : পুতুল ঘৰ নং : ১৯০ বয়স : 43 লিঙ্গ : পুৰুষ	HXX1483007 ফটো উপলব্ধ	838 নাম : গীতামনি গগৈ স্বামীৰ নাম : ৰঞ্জিত গগৈ ঘৰ নং : ১৯০ বয়স : 40 লিঙ্গ : মহিলা	HXX1483018 ফটো উপলব্ধ	839 নাম : নিবেদিতা সোণোৱাল গগৈ স্বামীৰ নাম : হৰানন্দ গগৈ ঘৰ নং : ১৯০ বয়স : 38 লিঙ্গ : মহিলা	HXX0255307 ফটো উপলব্ধ
840 নাম : সৰ্বেশ্বৰি গগৈ স্বামীৰ নাম : প্ৰেমকান্ত গগৈ ঘৰ নং : ১৯১ বয়স : 77 লিঙ্গ : মহিলা	HXX1483030 ফটো উপলব্ধ	841 নাম : গৌতম গগৈ পিতাৰ নাম : প্ৰেমকান্ত গগৈ ঘৰ নং : ১৯১ বয়স : 43 লিঙ্গ : পুৰুষ	HXX1483063 ফটো উপলব্ধ	842 নাম : ৰূপা গগৈ স্বামীৰ নাম : গৌতম গগৈ ঘৰ নং : ১৯১ বয়স : 41 লিঙ্গ : মহিলা	HXX1483074 ফটো উপলব্ধ
843 নাম : ৰূপজ্যোতি গগৈ স্বামীৰ নাম : হোমেন গগৈ ঘৰ নং : ১৯১ বয়স : 41 লিঙ্গ : মহিলা	HXX1483052 ফটো উপলব্ধ	844 নাম : পংকী গগৈ পিতাৰ নাম : গৌতম গগৈ ঘৰ নং : ১৯১ বয়স : 25 লিঙ্গ : মহিলা	HXX0582163 ফটো উপলব্ধ	S 845 নাম : জৰি গগৈ পিতাৰ নাম : গৌতম গগৈ ঘৰ নং : ১৯১ বয়স : 21 লিঙ্গ : মহিলা	PSO0011700 ফটো উপলব্ধ
846 নাম : ৰুনমনী গগৈ মাতৃৰ নাম : ৰূপজ্যোতি গগৈ ঘৰ নং : 191 বয়স : 20 লিঙ্গ : মহিলা	PSO0043224 ফটো উপলব্ধ	847 নাম : সংগীতা কাকতি পিতাৰ নাম : প্ৰদীপ কাকতি ঘৰ নং : 191 বয়স : 20 লিঙ্গ : মহিলা	PSO0043232 ফটো উপলব্ধ	848 নাম : কৰুনা কোঁচ স্বামীৰ নাম : নকুল ঘৰ নং : ১৯২ বয়স : 60 লিঙ্গ : মহিলা	HXX1483109 ফটো উপলব্ধ
849 নাম : জীৱন কোঁচ পিতাৰ নাম : কৰুণা কোঁচ ঘৰ নং : ১৯২ বয়স : 24 লিঙ্গ : পুৰুষ	HXX1214329 ফটো উপলব্ধ	850 নাম : দেৱজিত কলিতা মাতৃৰ নাম : কল্পনা কলিতা ঘৰ নং : ১৯২ক বয়স : 26 লিঙ্গ : পুৰুষ	HXX0287722 ফটো উপলব্ধ	851 নাম : কল্পনা কলিতা স্বামীৰ নাম : বিমল কলিতা ঘৰ নং : ১৯২ক বয়স : 50 লিঙ্গ : মহিলা	HXX1834657 ফটো উপলব্ধ

852 নাম : মনোৰঞ্জন সূত্র ধৰ পিতাৰ নাম: প্ৰেমানন্দ সূত্র ধৰ ঘৰ নং : ১৯৩ বয়স : 65 লিঙ্গ : পুৰুষ ফটো উপলব্ধ	HXX1483121	853 নাম : মনিমালা সূত্রধৰ স্বামীৰ নাম: মনোৰঞ্জন সূত্রধৰ ঘৰ নং : ১৯৩ বয়স : 59 লিঙ্গ : মহিলা ফটো উপলব্ধ	HXX1483132	854 নাম : লীনা ধৰ পিতাৰ নাম: মনোৰঞ্জন ঘৰ নং : ১৯৩ বয়স : 41 লিঙ্গ : মহিলা ফটো উপলব্ধ	HXX1483143
855 নাম : নন্দিতা সূত্রধৰ স্বামীৰ নাম: উদিশু বৰুৱা ঘৰ নং : 193 বয়স : 23 লিঙ্গ : মহিলা ফটো উপলব্ধ	PSO0090183	856 নাম : বানীকান্ত বৰুৱা পিতাৰ নাম: কিৰ্ত্তিনাথ ঘৰ নং : ১৯৪ বয়স : 85 লিঙ্গ : পুৰুষ ফটো উপলব্ধ	HXX1483154	857 নাম : বিকাশ বৰুৱা পিতাৰ নাম: বাণী কান্ত বৰুৱা ঘৰ নং : 194 বয়স : 50 লিঙ্গ : পুৰুষ ফটো উপলব্ধ	HXX1483176
858 নাম : বিপুল বৈভৱ বৰুৱা পিতাৰ নাম: বানীকান্ত ঘৰ নং : ১৯৪ বয়স : 48 লিঙ্গ : পুৰুষ ফটো উপলব্ধ	HXX1483187	859 নাম : ৰুমি কোঁৱৰ স্বামীৰ নাম: বিকাশ বৰুৱা ঘৰ নং : 194 বয়স : 42 লিঙ্গ : মহিলা ফটো উপলব্ধ	JMV1119104	860 নাম : পাপৰি বৰুৱা স্বামীৰ নাম: বিপুল বৰুৱা ঘৰ নং : ১৯৪ বয়স : 41 লিঙ্গ : মহিলা ফটো উপলব্ধ	HXX1484033
861 নাম : খগেন্ বৃঢ়াগোহাঁই পিতাৰ নাম: সুৰেণ বৃঢ়াগোহাঁই ঘৰ নং : 195 বয়স : 57 লিঙ্গ : পুৰুষ ফটো উপলব্ধ	HXX1483201	862 নাম : সুজিত বৃঢ়াগোহাঁই পিতাৰ নাম: সুৰেণ বৃঢ়াগোহাঁই ঘৰ নং : 195 বয়স : 52 লিঙ্গ : পুৰুষ ফটো উপলব্ধ	HXX1483223	863 নাম : যুগমায়া বৃঢ়াগোহাঁই স্বামীৰ নাম: খগেন্ বৃঢ়াগোহাঁই ঘৰ নং : ১৯৫ বয়স : 46 লিঙ্গ : মহিলা ফটো উপলব্ধ	HXX1483212
864 নাম : ৰিজু দহোতীয়া বৃঢ়াগোহাঁই স্বামীৰ নাম: সুজিত বৃঢ়াগোহাঁই ঘৰ নং : 195 বয়স : 42 লিঙ্গ : মহিলা ফটো উপলব্ধ	HXX1483234	865 নাম : আশীষ সিং পিতাৰ নাম: নৰেশ সিং ঘৰ নং : 195 বয়স : 24 লিঙ্গ : পুৰুষ ফটো উপলব্ধ	HXX1411586	866 নাম : ৰত্নেশ্বৰ শৰ্মা পিতাৰ নাম: লোকেশ্বৰ শৰ্মা ঘৰ নং : ১৯৬ বয়স : 65 লিঙ্গ : পুৰুষ ফটো উপলব্ধ	HXX1483245
867 নাম : জন দেবী শৰ্মা স্বামীৰ নাম: ৰত্নেশ্বৰ শৰ্মা ঘৰ নং : ১৯৬ বয়স : 53 লিঙ্গ : মহিলা ফটো উপলব্ধ	HXX1483256	S 868 নাম : শিখামণি শৰ্মা পিতাৰ নাম: ৰত্নেশ্বৰ শৰ্মা ঘৰ নং : 196 বয়স : 35 লিঙ্গ : মহিলা ফটো উপলব্ধ	PSO001875	869 নাম : ৰূপম শৰ্মা পিতাৰ নাম: ৰত্নেশ্বৰ শৰ্মা ঘৰ নং : ১৯৬ বয়স : 33 লিঙ্গ : পুৰুষ ফটো উপলব্ধ	HXX1484237
870 নাম : তৰালী শৰ্মা পিতাৰ নাম: ৰত্নেশ্বৰ শৰ্মা ঘৰ নং : ১৯৬ বয়স : 27 লিঙ্গ : মহিলা ফটো উপলব্ধ	HXX0381830	871 নাম : মাইনি কোঁচ শৰ্মা স্বামীৰ নাম: ৰূপম শৰ্মা ঘৰ নং : ১৯৬ বয়স : 25 লিঙ্গ : মহিলা ফটো উপলব্ধ	HXX1221795	872 নাম : সুনীল শৰ্মা পিতাৰ নাম: লোকেশ্বৰ শৰ্মা ঘৰ নং : ১৯৭ বয়স : 58 লিঙ্গ : পুৰুষ ফটো উপলব্ধ	HXX1483278
873 নাম : সুবৰ্ণ শৰ্মা স্বামীৰ নাম: সুনীল শৰ্মা ঘৰ নং : ১৯৭ বয়স : 48 লিঙ্গ : মহিলা ফটো উপলব্ধ	HXX1483289	874 নাম : ময়ূৰী শৰ্মা পিতাৰ নাম: সুনীল শৰ্মা ঘৰ নং : ১৯৭ বয়স : 24 লিঙ্গ : মহিলা ফটো উপলব্ধ	HXX0582429	875 নাম : গিৰিজা চুতীয়া গুপ্তে স্বামীৰ নাম: কল্যান গুপ্তে ঘৰ নং : ১৯৮ বয়স : 57 লিঙ্গ : মহিলা ফটো উপলব্ধ	HXX1483325
876 নাম : চম্পা চুতীয়া স্বামীৰ নাম: হৰি প্ৰসাদ চুতীয়া ঘৰ নং : ১৯৮ বয়স : 53 লিঙ্গ : মহিলা ফটো উপলব্ধ	HXX1483290	877 নাম : বৃধিন চুতীয়া পিতাৰ নাম: হৰিপ্ৰসাদ চুতীয়া ঘৰ নং : ১৯৮ বয়স : 46 লিঙ্গ : পুৰুষ ফটো উপলব্ধ	HXX1483314	878 নাম : ৰীমা চুতীয়া স্বামীৰ নাম: বৃধিন চুতীয়া ঘৰ নং : ১৯৮ বয়স : 37 লিঙ্গ : মহিলা ফটো উপলব্ধ	HXX1483881
879 নাম : সিন্ধুৰানী কৰ স্বামীৰ নাম: সুবোধ কৰ ঘৰ নং : ১৯৯ বয়স : 75 লিঙ্গ : মহিলা ফটো উপলব্ধ	HXX1483358	880 নাম : সুখেন্দু কৰ পিতাৰ নাম: সুবোধ কৰ ঘৰ নং : ১৯৯ বয়স : 55 লিঙ্গ : পুৰুষ ফটো উপলব্ধ	HXX1483369	881 নাম : সমৰেন্দু কৰ পিতাৰ নাম: সুবোধ কৰ ঘৰ নং : ১৯৯ বয়স : 52 লিঙ্গ : পুৰুষ ফটো উপলব্ধ	HXX1483381

882 নাম : মিলী দে কৰ স্বামীৰ নাম : সুখেন্দু কৰ ঘৰ নং : ১৯৯ বয়স : 48 লিঙ্গ : মহিলা	HXX1483370 ফটো উপলব্ধ	883 নাম : পূৰ্ণিমা কৰ পিতাৰ নাম : সুবোধ কৰ ঘৰ নং : ১৯৯ বয়স : 45 লিঙ্গ : মহিলা	HXX1483405 ফটো উপলব্ধ	884 নাম : পূৰ্ণিমা কৰ স্বামীৰ নাম : সমৰেন্দু কৰ ঘৰ নং : ১৯৯ বয়স : 43 লিঙ্গ : মহিলা	HXX1483392 ফটো উপলব্ধ
885 নাম : পুষ্পাঞ্জলী দাস স্বামীৰ নাম : শান্তিৰঞ্জন দাস ঘৰ নং : ২০১ বয়স : 70 লিঙ্গ : মহিলা	HXX1483552 ফটো উপলব্ধ	886 নাম : সুষমা সূত্ৰধৰ স্বামীৰ নাম : তাৰাপদ ঘৰ নং : ২০১ বয়স : 68 লিঙ্গ : মহিলা	HXX1483416 ফটো উপলব্ধ	887 নাম : ত্ৰিদীপ সূত্ৰধৰ পিতাৰ নাম : তাৰাপদ ঘৰ নং : ২০১ বয়স : 51 লিঙ্গ : পুৰুষ	HXX1483427 ফটো উপলব্ধ
888 নাম : সত্য দীপ সূত্ৰধৰ পিতাৰ নাম : তাৰাপদ ঘৰ নং : ২০১ বয়স : 47 লিঙ্গ : পুৰুষ	HXX1483438 ফটো উপলব্ধ	889 নাম : সজাতা সূত্ৰধৰ স্বামীৰ নাম : ত্ৰিদিব সূত্ৰধৰ ঘৰ নং : ২০১ বয়স : 33 লিঙ্গ : মহিলা	HXX0260026 ফটো উপলব্ধ	890 নাম : পৰেশ সূত্ৰধৰ পিতাৰ নাম : গংগাচৰণ ঘৰ নং : ২০২ বয়স : 75 লিঙ্গ : পুৰুষ	HXX1483483 ফটো উপলব্ধ
891 নাম : সুভাষ সূত্ৰধৰ পিতাৰ নাম : গংগাচৰণ ঘৰ নং : ২০২ বয়স : 65 লিঙ্গ : পুৰুষ	HXX1483461 ফটো উপলব্ধ	892 নাম : নাৰায়ন সূত্ৰধৰ পিতাৰ নাম : গংগাচৰণ ঘৰ নং : ২০২ বয়স : 62 লিঙ্গ : পুৰুষ	HXX1483518 ফটো উপলব্ধ	893 নাম : জুন সূত্ৰধৰ স্বামীৰ নাম : নাৰায়ন সূত্ৰধৰ ঘৰ নং : ২০২ বয়স : 57 লিঙ্গ : মহিলা	HXX1483529 ফটো উপলব্ধ
894 নাম : চন্দ্ৰনা সূত্ৰধৰ স্বামীৰ নাম : সুভাষ ঘৰ নং : ২০২ বয়স : 55 লিঙ্গ : মহিলা	HXX1483472 ফটো উপলব্ধ	895 নাম : কিৰণ সূত্ৰধৰ পিতাৰ নাম : পৰেশ সূত্ৰধৰ ঘৰ নং : ২০২ বয়স : 38 লিঙ্গ : পুৰুষ	HXX0253542 ফটো উপলব্ধ	896 নাম : সজিত সূত্ৰধৰ পিতাৰ নাম : সুভাষ সূত্ৰধৰ ঘৰ নং : ২০২ বয়স : 35 লিঙ্গ : পুৰুষ	HXX1834839 ফটো উপলব্ধ
897 নাম : সূমা সূত্ৰধৰ পিতাৰ নাম : সুভাষ সূত্ৰধৰ ঘৰ নং : ২০২ বয়স : 33 লিঙ্গ : মহিলা	HXX1834873 ফটো উপলব্ধ	898 নাম : অমৃত সূত্ৰধৰ পিতাৰ নাম : নাৰায়ন সূত্ৰধৰ ঘৰ নং : ২০২ বয়স : 27 লিঙ্গ : পুৰুষ	HXX0251520 ফটো উপলব্ধ	899 নাম : প্ৰিয়ংকা সূত্ৰধৰ পিতাৰ নাম : সুভাষ সূত্ৰধৰ ঘৰ নং : ২০২ বয়স : 27 লিঙ্গ : মহিলা	HXX0451153 ফটো উপলব্ধ
900 নাম : অৰ্পনা সূত্ৰধৰ পিতাৰ নাম : নাৰায়ন সূত্ৰধৰ ঘৰ নং : 202 বয়স : 20 লিঙ্গ : মহিলা	PSO0078063 ফটো উপলব্ধ	901 নাম : সৰস্বতী দাস স্বামীৰ নাম : সুবোধ দাস ঘৰ নং : ২০৩ বয়স : 68 লিঙ্গ : মহিলা	HXX1483541 ফটো উপলব্ধ	902 নাম : সমৰ দাস মাতৃৰ নাম : পুষ্পাঞ্জলী দাস ঘৰ নং : 203 বয়স : 39 লিঙ্গ : পুৰুষ	HXX1484511 ফটো উপলব্ধ
903 নাম : নিকিতা দাস স্বামীৰ নাম : সমৰ দাস ঘৰ নং : 203 বয়স : 27 লিঙ্গ : মহিলা	PSO0011387 ফটো উপলব্ধ	904 নাম : লক্ষী দাস স্বামীৰ নাম : সুভাষ ঘৰ নং : ২০৪ বয়স : 80 লিঙ্গ : মহিলা	HXX1483574 ফটো উপলব্ধ	905 নাম : টিংকু দাস পিতাৰ নাম : সুভাষ দাস ঘৰ নং : ২০৪ বয়স : 61 লিঙ্গ : পুৰুষ	HXX1483609 ফটো উপলব্ধ
906 নাম : জীৱন দাস পিতাৰ নাম : সুভাষ দাস ঘৰ নং : ২০৪ বয়স : 57 লিঙ্গ : পুৰুষ	HXX1483585 ফটো উপলব্ধ	907 নাম : সূতপা দাস স্বামীৰ নাম : জীবন দাস ঘৰ নং : ২০৪ বয়স : 53 লিঙ্গ : মহিলা	HXX1483610 ফটো উপলব্ধ	908 নাম : শ্যামেলী দাস স্বামীৰ নাম : টিংকু দাস ঘৰ নং : ২০৪ বয়স : 53 লিঙ্গ : মহিলা	HXX1483596 ফটো উপলব্ধ
909 নাম : আশা বাণী দাস পিতাৰ নাম : সুভাষ দাস ঘৰ নং : ২০৪ বয়স : 48 লিঙ্গ : মহিলা	HXX1483632 ফটো উপলব্ধ	910 নাম : সুভম দাস মাতৃৰ নাম : সূতপা দাস ঘৰ নং : ২০৪ বয়স : 29 লিঙ্গ : পুৰুষ	HXX1834920 ফটো উপলব্ধ	911 নাম : ৰূপম দাস পিতাৰ নাম : জীৱন দাস ঘৰ নং : ২০৪ বয়স : 25 লিঙ্গ : পুৰুষ	HXX1220870 ফটো উপলব্ধ

912 নাম : কৌশল্যা দাস পিতাৰ নাম: টংকু দাস ঘৰ নং : 204 বয়স : 21 লিঙ্গ : মহিলা	PSO0013631 ফটো উপলব্ধ	913 নাম : ধৰ্মেশ্বৰ দহোতীয়া পিতাৰ নাম: পৰমেশ্বৰ দহোতীয়া ঘৰ নং : 208ক বয়স : 63 লিঙ্গ : পুৰুষ	HXX1483643 ফটো উপলব্ধ	914 নাম : দীপাঞ্জলী দহোতীয়া স্বামীৰ নাম: ধৰ্মেশ্বৰ দহোতীয়া ঘৰ নং : 208ক বয়স : 58 লিঙ্গ : মহিলা	HXX1834919 ফটো উপলব্ধ
915 নাম : নবজিত দহোতীয়া পিতাৰ নাম: গুনাৰাম ঘৰ নং : 208ক বয়স : 42 লিঙ্গ : পুৰুষ	HXX1483654 ফটো উপলব্ধ	916 নাম : সনত কৰ পিতাৰ নাম: হুৰিকেশ কৰ ঘৰ নং : 206 বয়স : 75 লিঙ্গ : পুৰুষ	HXX1483665 ফটো উপলব্ধ	917 নাম : শক্তি কৰ পিতাৰ নাম: হুৰিকেশ কৰ ঘৰ নং : 206 বয়স : 72 লিঙ্গ : পুৰুষ	HXX1483687 ফটো উপলব্ধ
918 নাম : সুশীল কৰ পিতাৰ নাম: হুৰিকেশ ঘৰ নং : 206 বয়স : 66 লিঙ্গ : পুৰুষ	HXX1483701 ফটো উপলব্ধ	919 নাম : সুভাষ কৰ পিতাৰ নাম: হুৰিকেশ ঘৰ নং : 206 বয়স : 62 লিঙ্গ : পুৰুষ	HXX1483723 ফটো উপলব্ধ	920 নাম : চপ্পা কৰ স্বামীৰ নাম: সনত কৰ ঘৰ নং : 206 বয়স : 60 লিঙ্গ : মহিলা	HXX1483676 ফটো উপলব্ধ
921 নাম : প্ৰবিনা কৰ স্বামীৰ নাম: শক্তি ঘৰ নং : 206 বয়স : 58 লিঙ্গ : মহিলা	HXX1483698 ফটো উপলব্ধ	922 নাম : শিপ্ৰা কৰ স্বামীৰ নাম: সুনীল কৰ ঘৰ নং : 206 বয়স : 56 লিঙ্গ : মহিলা	HXX1483712 ফটো উপলব্ধ	E 923 নাম : ৰঞ্জিত কৰ পিতাৰ নাম: হুৰিকেশ ঘৰ নং : 206 বয়স : 54 লিঙ্গ : পুৰুষ	HXX1483756 ফটো উপলব্ধ
924 নাম : অজিত কৰ পিতাৰ নাম: হুৰিকেশ ঘৰ নং : 206 বয়স : 52 লিঙ্গ : পুৰুষ	HXX1483767 ফটো উপলব্ধ	925 নাম : বিভাষ কৰ পিতাৰ নাম: হুৰিকেশ ঘৰ নং : 206 বয়স : 51 লিঙ্গ : পুৰুষ	HXX1483745 ফটো উপলব্ধ	926 নাম : সন্তুষ কৰ পিতাৰ নাম: শক্তি কৰ ঘৰ নং : 206 বয়স : 40 লিঙ্গ : পুৰুষ	HXX1484486 ফটো উপলব্ধ
927 নাম : স্বপ্না কোঁৱৰ কৰ স্বামীৰ নাম: ৰঞ্জিত কৰ ঘৰ নং : 206 বয়স : 35 লিঙ্গ : মহিলা	HXX0012426 ফটো উপলব্ধ	928 নাম : হিমাংশু কৰ পিতাৰ নাম: সুভাষ কৰ ঘৰ নং : 206 বয়স : 27 লিঙ্গ : পুৰুষ	HXX0250944 ফটো উপলব্ধ	929 নাম : ৰাজা কৰ পিতাৰ নাম: সুভাষ কৰ ঘৰ নং : 206 বয়স : 27 লিঙ্গ : পুৰুষ	PSO0013896 ফটো উপলব্ধ
930 নাম : মেৰী কৰ স্বামীৰ নাম: হিমাংশু কৰ ঘৰ নং : 206 বয়স : 25 লিঙ্গ : মহিলা	HXX0552570 ফটো উপলব্ধ	931 নাম : পৰীস্মিতা মৰাণ কৰ স্বামীৰ নাম: সন্তোষ কৰ ঘৰ নং : 206 বয়স : 25 লিঙ্গ : মহিলা	PSO0003343 ফটো উপলব্ধ	932 নাম : সুস্মিতা কৰ পিতাৰ নাম: সুশীল কৰ ঘৰ নং : 206 বয়স : 24 লিঙ্গ : মহিলা	HXX1221076 ফটো উপলব্ধ
933 নাম : বিতোপন কৰ পিতাৰ নাম: শক্তি কৰ ঘৰ নং : 206 বয়স : 23 লিঙ্গ : পুৰুষ	HXX0552646 ফটো উপলব্ধ	934 নাম : নবনীতা শইকীয়া কৰ স্বামীৰ নাম: বিতোপন কৰ ঘৰ নং : 206 বয়স : 20 লিঙ্গ : মহিলা	PSO0000042 ফটো উপলব্ধ	935 নাম : মনোজ কুমাৰ চাহ পিতাৰ নাম: ৰাম চন্দ্ৰ চাহ ঘৰ নং : 209 বয়স : 44 লিঙ্গ : পুৰুষ	HXX1483778 ফটো উপলব্ধ
936 নাম : পুনম দেৱী স্বামীৰ নাম: সঞ্জয় কুমাৰ শাহ ঘৰ নং : 209 বয়স : 41 লিঙ্গ : মহিলা	HXX1483790 ফটো উপলব্ধ	937 নাম : অঞ্জলি শাহ স্বামীৰ নাম: মনোজ কুমাৰ চাহ ঘৰ নং : 209 বয়স : 38 লিঙ্গ : মহিলা	HXX1483789 ফটো উপলব্ধ	938 নাম : অনিতা দেৱী স্বামীৰ নাম: সুনীল চাহ ঘৰ নং : 209 বয়স : 34 লিঙ্গ : মহিলা	HXX1483803 ফটো উপলব্ধ
939 নাম : অৰ্জুন কুমাৰ সাহ পিতাৰ নাম: মনোজ কুমাৰ সিং ঘৰ নং : 207 বয়স : 21 লিঙ্গ : পুৰুষ	PSO0014027 ফটো উপলব্ধ	940 নাম : পূজা কুমাৰী সাহ পিতাৰ নাম: মনোজ কুমাৰ সাহ ঘৰ নং : 207 বয়স : 19 লিঙ্গ : মহিলা	PSO0112540 ফটো উপলব্ধ	941 নাম : সীতা দেৱী মিশ্ৰ স্বামীৰ নাম: চন্দ্ৰিকা মিশ্ৰ ঘৰ নং : 208 বয়স : 74 লিঙ্গ : মহিলা	HXX0261297 ফটো উপলব্ধ

<p>S 942 HXX0261339</p> <p>নাম : সুৰেন্দ্ৰ মিশ্ৰ পিতাৰ নাম: চন্দ্ৰিকা মিশ্ৰ ঘৰ নং : 208 বয়স : 56 লিঙ্গ : পুৰুষ</p> <p>ফটো উপলব্ধ</p>	<p>E 943 HXX1483814</p> <p>নাম : বিপুল তালুকদাৰ পিতাৰ নাম: সিদ্ধিনাথ তালুকদাৰ ঘৰ নং : 208 বয়স : 53 লিঙ্গ : পুৰুষ</p> <p>ফটো উপলব্ধ</p>	<p>E 944 HXX1483825</p> <p>নাম : কামিনি তালুকদাৰ স্বামীৰ নাম: বিপুল তালুকদাৰ ঘৰ নং : 208 বয়স : 50 লিঙ্গ : মহিলা</p> <p>ফটো উপলব্ধ</p>
<p>945 HXX0261347</p> <p>নাম : ৰীতা দাস স্বামীৰ নাম: সজল দাস ঘৰ নং : 208 বয়স : 42 লিঙ্গ : মহিলা</p> <p>ফটো উপলব্ধ</p>	<p>946 HXX1214410</p> <p>নাম : ৰূপম দাস পিতাৰ নাম: সুতপা দাস ঘৰ নং : 208 বয়স : 25 লিঙ্গ : পুৰুষ</p> <p>ফটো উপলব্ধ</p>	<p>947 PSO0043141</p> <p>নাম : ৰাজদীপ তালুকদাৰ পিতাৰ নাম: বিপুল তালুকদাৰ ঘৰ নং : 208 বয়স : 23 লিঙ্গ : পুৰুষ</p> <p>ফটো উপলব্ধ</p>
<p>948 HXX1222991</p> <p>নাম : পম্পী গগৈ চুতীয়া স্বামীৰ নাম: ৰাজীৱ কমল চুতীয়া ঘৰ নং : 259 খ বয়স : 39 লিঙ্গ : মহিলা</p> <p>ফটো উপলব্ধ</p>	<p>949 HXX1866490</p> <p>নাম : অমৰজ্যোতি মৰাণ পিতাৰ নাম: কনেশ্বৰ মৰাণ ঘৰ নং : 258 বয়স : 22 লিঙ্গ : পুৰুষ</p> <p>ফটো উপলব্ধ</p>	<p>950 PSO0042234</p> <p>নাম : জিত্ত হাজৰিকা পিতাৰ নাম: ৰতন হাজৰিকা ঘৰ নং : 263 বয়স : 22 লিঙ্গ : পুৰুষ</p> <p>ফটো উপলব্ধ</p>
<p>951 HXX0583021</p> <p>নাম : মুন জ্যোতি চেতিয়া পিতাৰ নাম: ভৱান চেতিয়া ঘৰ নং : 302 বয়স : 25 লিঙ্গ : পুৰুষ</p> <p>ফটো উপলব্ধ</p>	<p>952 HXX1864974</p> <p>নাম : মৌচুমী থমং সন্দিকৈ স্বামীৰ নাম: অৰূপ সন্দিকৈ ঘৰ নং : 364 এ বয়স : 31 লিঙ্গ : মহিলা</p> <p>ফটো উপলব্ধ</p>	<p>953 HXX0146019</p> <p>নাম : অৰবিন্দ কুমাৰ পাণ্ডে পিতাৰ নাম: গুৰু প্ৰকাশ পাণ্ডে ঘৰ নং : 385 বয়স : 34 লিঙ্গ : পুৰুষ</p> <p>ফটো উপলব্ধ</p>
<p>S 954 PSO0063446</p> <p>নাম : সজল ৰায় অন্যান্য: মীনা ৰায় ঘৰ নং : 426 বয়স : 41 লিঙ্গ : পুৰুষ</p> <p>ফটো উপলব্ধ</p>	<p>S 955 HXX1483734</p> <p>নাম : মীনা ৰায় স্বামীৰ নাম: সজল ৰায় ঘৰ নং : 472 বয়স : 55 লিঙ্গ : মহিলা</p> <p>ফটো উপলব্ধ</p>	<p>956 PSO0100818</p> <p>নাম : বুলবলি মালী স্বামীৰ নাম: দ্বাৰিকা ভগত ঘৰ নং : 532 বয়স : 32 লিঙ্গ : মহিলা</p> <p>ফটো উপলব্ধ</p>
<p>957 PSO0025338</p> <p>নাম : দিপাক্ষৰ সত্ৰধৰ মাতৃৰ নাম: সমিত্ৰী সত্ৰধৰ ঘৰ নং : কাকোপাথেৰি বয়স : 21 লিঙ্গ : পুৰুষ</p> <p>ফটো উপলব্ধ</p>	<p>958 HXX1474813</p> <p>নাম : চুতেশ্বৰ মৰাণ পিতাৰ নাম: পক্ষীধৰ মৰাণ ঘৰ নং : না বয়স : 51 লিঙ্গ : পুৰুষ</p> <p>ফটো উপলব্ধ</p>	<p>959 PSO0025791</p> <p>নাম : শিৱ প্ৰসাদ শ্বাহ অন্যান্য: পূজা কুমাৰী শ্বাহ ঘৰ নং : নোন বয়স : 41 লিঙ্গ : পুৰুষ</p> <p>ফটো উপলব্ধ</p>
<p>960 PSO0080267</p> <p>নাম : অৰনিমা গগৈ পিতাৰ নাম: ৰতেশ্বৰ শৰ্মা ঘৰ নং : নোন বয়স : 33 লিঙ্গ : মহিলা</p> <p>ফটো উপলব্ধ</p>	<p>961 PSO0067066</p> <p>নাম : নেহা সাহ স্বামীৰ নাম: মনোজ কুমাৰ সাহ ঘৰ নং : নোন বয়স : 26 লিঙ্গ : মহিলা</p> <p>ফটো উপলব্ধ</p>	<p>962 PSO0043307</p> <p>নাম : কিৰন শ্বাহ পিতাৰ নাম: বালদেউ শ্বাহ ঘৰ নং : নোন বয়স : 25 লিঙ্গ : মহিলা</p> <p>ফটো উপলব্ধ</p>
<p>963 HXX0519868</p> <p>নাম : প্ৰিন্স মৰান পিতাৰ নাম: সতেশ্বৰ মৰান ঘৰ নং : উৰন বয়স : 24 লিঙ্গ : পুৰুষ</p> <p>ফটো উপলব্ধ</p>		

964	2	HXX1834497	ফটো উপলব্ধ	নাম : অনীতা দেৱী স্বামীৰ নাম: ৰাকেশ সিং ঘৰ নং : 319 বয়স : 33 লিঙ্গ : মহিলা	965	2	HXX1550326	ফটো উপলব্ধ	নাম : পাপু কুমাৰ সিং পিতাৰ নাম: ৰাজেশ্বৰ সিং ঘৰ নং : 213 বয়স : 22 লিঙ্গ : পুৰুষ	966	1	FVC0461848	ফটো উপলব্ধ	নাম : সঞ্জু কুমাৰী পিতাৰ নাম: সুৰেন্দ্ৰ সিং ঘৰ নং : 97 বয়স : 28 লিঙ্গ : মহিলা
967	1	FVC1495132	ফটো উপলব্ধ	নাম : উষা শইকিয়া স্বামীৰ নাম: জীবন মহন্ত ঘৰ নং : 52 বয়স : 38 লিঙ্গ : মহিলা	968	1	FVC1495109	ফটো উপলব্ধ	নাম : জীবন মহন্ত পিতাৰ নাম: বিজয় ঘৰ নং : ৫২ বয়স : 47 লিঙ্গ : পুৰুষ	969	1	CCY0010435	ফটো উপলব্ধ	নাম : সুদক্ষীনা বৰগোঁহাঁই পিতাৰ নাম: পূৰ্ণধৰ বৰগোঁহাঁই ঘৰ নং : 301 বয়স : 31 লিঙ্গ : মহিলা
970	1	PSO0210062	ফটো উপলব্ধ	নাম : নবীন কুমাৰ সিং পিতাৰ নাম: লক্ষ্মী নাৰায়ন সিং ঘৰ নং : 117 বয়স : 23 লিঙ্গ : পুৰুষ	971	1	PSO0210674	ফটো উপলব্ধ	নাম : শ্ৰীয়াংগু কুমাৰ সিং পিতাৰ নাম: অজয় সিং ঘৰ নং : 48 বয়স : 18 লিঙ্গ : পুৰুষ	972	1	PSO0210724	ফটো উপলব্ধ	নাম : দিশা বড়া পিতাৰ নাম: জোন বড়া ঘৰ নং : 18 ক বয়স : 19 লিঙ্গ : মহিলা
973	1	PSO0210757	ফটো উপলব্ধ	নাম : জ্যোতি শৰ্মা পিতাৰ নাম: তুলসী শৰ্মা ঘৰ নং : 142 বয়স : 20 লিঙ্গ : মহিলা	974	1	PSO0210872	ফটো উপলব্ধ	নাম : মাধৱী নেওগ স্বামীৰ নাম: উতপল মৰাণ ঘৰ নং : 25 বয়স : 32 লিঙ্গ : মহিলা	975	1	PSO0211425	ফটো উপলব্ধ	নাম : সুৰজ মৰাণ মাতৃৰ নাম: পিংকী মৰাণ ঘৰ নং : 26 বয়স : 21 লিঙ্গ : পুৰুষ
976	1	PSO0211433	ফটো উপলব্ধ	নাম : পূজা দেৱী পিতাৰ নাম: মনীষ সিং ঘৰ নং : 62 বয়স : 27 লিঙ্গ : মহিলা	977	1	PSO0211441	ফটো উপলব্ধ	নাম : কৰন কুমাৰ সিং মাতৃৰ নাম: সীমা দেৱী ঘৰ নং : 126 বয়স : 21 লিঙ্গ : পুৰুষ	978	1	PSO0224477	ফটো উপলব্ধ	নাম : ইশা কুমাৰী সিং পিতাৰ নাম: শত্ৰুঘন সিং ঘৰ নং : 46 বয়স : 19 লিঙ্গ : মহিলা
979	1	PSO0224501	ফটো উপলব্ধ	নাম : দলমনি ফুকন পিতাৰ নাম: অৰুণ ফুকন ঘৰ নং : 78 বয়স : 24 লিঙ্গ : মহিলা	980	1	PSO0224543	ফটো উপলব্ধ	নাম : শ্যামলী দত্ত পিতাৰ নাম: ৰিতুপৰন দত্ত ঘৰ নং : 03 বয়স : 25 লিঙ্গ : মহিলা	981	1	PSO0224550	ফটো উপলব্ধ	নাম : শ্ৰীতি কুমাৰী সিং পিতাৰ নাম: মহেশ সিং ঘৰ নং : 48 বয়স : 19 লিঙ্গ : মহিলা
982	1	PSO0224568	ফটো উপলব্ধ	নাম : নিকিতা নেৱাৰ পিতাৰ নাম: মহেন্দ্ৰ নেৱাৰ ঘৰ নং : 378 বয়স : 18 লিঙ্গ : মহিলা	983	1	PSO0224600	ফটো উপলব্ধ	নাম : দিক্ষীতা শইকীয়া পিতাৰ নাম: বসন্ত শইকীয়া ঘৰ নং : 301 ক বয়স : 22 লিঙ্গ : মহিলা	984	1	PSO0224618	ফটো উপলব্ধ	নাম : কৃতি কমল ভূঞা পিতাৰ নাম: বানীকান্ত ভূঞা ঘৰ নং : 134 বয়স : 18 লিঙ্গ : পুৰুষ
985	1	PSO0224626	ফটো উপলব্ধ	নাম : ৰিন্সা কুমাৰী স্বামীৰ নাম: ৰাজীৱ কুমাৰ সিং ঘৰ নং : 382 বয়স : 27 লিঙ্গ : মহিলা	986	1	PSO0224634	ফটো উপলব্ধ	নাম : চতু কুং সিং পিতাৰ নাম: মহেশ সিং ঘৰ নং : 48 বয়স : 18 লিঙ্গ : পুৰুষ	987	1	PSO0224642	ফটো উপলব্ধ	নাম : নিতেশ কুমাৰ সাহ মাতৃৰ নাম: গীতা দেৱী ঘৰ নং : 141 বয়স : 22 লিঙ্গ : পুৰুষ
988	1	PSO0224667	ফটো উপলব্ধ	নাম : ৰিকি কুমাৰী সিং পিতাৰ নাম: যোগেন্দ্ৰ সিং ঘৰ নং : 46 বয়স : 18 লিঙ্গ : মহিলা	989	1	PSO0224998	ফটো উপলব্ধ	নাম : ফিৰুজ বুঢ়াগোঁহাঁই পিতাৰ নাম: স্বৰূপ বুঢ়াগোঁহাঁই ঘৰ নং : 31 বয়স : 22 লিঙ্গ : পুৰুষ	990	1	PSO0225003	ফটো উপলব্ধ	নাম : শ্ৰীতি সাহ পিতাৰ নাম: ৰামবাবু সাহ ঘৰ নং : 92 বয়স : 23 লিঙ্গ : মহিলা
991	1	PSO0225037	ফটো উপলব্ধ	নাম : কৰিনা সাহ পিতাৰ নাম: ৰামবাবু সাহ ঘৰ নং : 92 বয়স : 21 লিঙ্গ : মহিলা	992	1	PSO0225128	ফটো উপলব্ধ	নাম : মনিষা সিং স্বামীৰ নাম: প্ৰদীপ সিং ঘৰ নং : 16 বয়স : 29 লিঙ্গ : মহিলা	993	1	PSO0225144	ফটো উপলব্ধ	নাম : বিবেক কুমাৰ সিং পিতাৰ নাম: উমেশ সিং ঘৰ নং : 48 বয়স : 22 লিঙ্গ : পুৰুষ

994 1 PSO0225581 নাম : সাগৰিকা বুঢ়াগোঁহাই পিতাৰ নাম: স্বৰূপ বুঢ়াগোঁহাই ঘৰ নং : 31 বয়স : 23 লিঙ্গ : মহিলা ফটো উপলব্ধ	995 1 PSO0225599 নাম : বাহুল কুমাৰ সিং পিতাৰ নাম: প্ৰদীপ সিং ঘৰ নং : 129 বয়স : 18 লিঙ্গ : পুৰুষ ফটো উপলব্ধ	996 1 PSO0225623 নাম : নয়নজ্যোতি গগৈ পিতাৰ নাম: ভূপেন গগৈ ঘৰ নং : 17 বয়স : 21 লিঙ্গ : পুৰুষ ফটো উপলব্ধ
997 1 PSO0225631 নাম : চনু কুমাৰ সিং পিতাৰ নাম: লালু সিং ঘৰ নং : 118 বয়স : 22 লিঙ্গ : পুৰুষ ফটো উপলব্ধ	998 1 PSO0225706 নাম : বিদিশা ডেকা পিতাৰ নাম: নুপেন ডেকা ঘৰ নং : 13 বয়স : 20 লিঙ্গ : মহিলা ফটো উপলব্ধ	999 1 PSO0225714 নাম : গুনগুন কুমাৰী পিতাৰ নাম: সৰ্বেশ্বৰ সিং ঘৰ নং : 15 বয়স : 19 লিঙ্গ : মহিলা ফটো উপলব্ধ
1000 1 PSO0225755 নাম : প্ৰশান্ত বুঢ়াগোঁহাই মাতৃৰ নাম: পিঞ্জু বুঢ়াগোঁহাই ঘৰ নং : 31 বয়স : 22 লিঙ্গ : পুৰুষ ফটো উপলব্ধ	1001 1 PSO0225763 নাম : মুক্ৰান সিং পিতাৰ নাম: লালু সিং ঘৰ নং : 118 বয়স : 20 লিঙ্গ : মহিলা ফটো উপলব্ধ	1002 2 PSO0226274 নাম : দীপজ্যোতি ডেকা কো পিতাৰ নাম: বাৰেন ডেকা ঘৰ নং : 162 বয়স : 18 লিঙ্গ : পুৰুষ ফটো উপলব্ধ
1003 1 PSO0226282 নাম : উদয় শৰ্মা পিতাৰ নাম: তুলসী শৰ্মা ঘৰ নং : 142 বয়স : 19 লিঙ্গ : পুৰুষ ফটো উপলব্ধ	1004 1 PSO0226308 নাম : অক্ষিতা সিং পিতাৰ নাম: অশোক সিং ঘৰ নং : 14 খ বয়স : 18 লিঙ্গ : মহিলা ফটো উপলব্ধ	1005 1 PSO0226316 নাম : সৃষ্টি চাহ পিতাৰ নাম: বনুৱাৰী চাহ ঘৰ নং : 136 বয়স : 19 লিঙ্গ : মহিলা ফটো উপলব্ধ
1006 1 PSO0226332 নাম : সুবজ কুমাৰ ঠাকুৰ পিতাৰ নাম: ৰাম চন্দ্ৰ ঠাকুৰ ঘৰ নং : 382 খ বয়স : 21 লিঙ্গ : পুৰুষ ফটো উপলব্ধ	1007 1 PSO0226340 নাম : পূজা কুমাৰী স্বামীৰ নাম: মনোজ শৰ্মা ঘৰ নং : 155 বয়স : 23 লিঙ্গ : মহিলা ফটো উপলব্ধ	1008 1 PSO0226365 নাম : প্ৰবীন উপাধ্যায় পিতাৰ নাম: হেমকান্ত উপাধ্যায় ঘৰ নং : 110 বয়স : 18 লিঙ্গ : পুৰুষ ফটো উপলব্ধ
1009 1 PSO0227843 নাম : মমতা স্বামীৰ নাম: পংকজ কুমাৰ সিং ঘৰ নং : 375 গ বয়স : 31 লিঙ্গ : মহিলা ফটো উপলব্ধ	1010 1 LSG1145614 নাম : স্নাতা ফুকন পিতাৰ নাম: ঘৰ নং : ৩৭৯ বয়স : 28 লিঙ্গ : মহিলা ফটো উপলব্ধ	

ভোটাৰৰ সাৰাংশ							
A) ভোটাৰৰ সংখ্যা							
		তালিকাৰ প্ৰকাৰ	তালিকাৰ চিনাক্তকৰণ	ভোটাৰৰ সংখ্যা			
				পুৰুষ	মহিলা	৩য় লিঙ্গ	মুঠ
I	মূল তালিকা	মূল তালিকা	বিশেষ সংশোধন, 2026 চনৰ পূৰ্বৰ 2025 চনৰ মূল তালিকাৰ লগত থকা সংযোজন সমূহ একত্ৰিতকৰন কৰা তালিকা।	480	483	0	963
II	যোগ তালিকা	পৰিপূৰক 1	বিশেষ সংক্ষিপ্ত সংশোধন, 2026	19	28	0	47
III	বিয়োজন তালিকা	পৰিপূৰক 1	বিশেষ সংক্ষিপ্ত সংশোধন, 2026	29	37	0	66
IV	লিংগ ক্ষেত্ৰত পৰিবৰ্তনৰ বাবে পাৰ্থক্য			0	0	0	0
এই সংশোধনৰ পিছত ভোটাৰ তালিকাত ভোটাৰৰ মুঠ সংখ্যা (I+II-III+IV)				470	474	0	944
B) শুধৰনীৰ সংখ্যা							
তালিকাৰ প্ৰকাৰ		তালিকাৰ চিনাক্তকৰণ		শুধৰনীৰ সংখ্যা			
পৰিপূৰক 1		বিশেষ সংক্ষিপ্ত সংশোধন, 2026		10			

নিৰ্বাচক পঞ্জীয়ন বিষয়াৰ স্বাক্ষৰ

E-মৃত, S-স্থানান্তৰিত/ বাসস্থান পৰিবৰ্তন, R-প্ৰতিলিপি, M-নিখোজ, Q-অযোগ্য