

ভোটাৰ তালিকা 2026 S03 অসম

বিধানসভা সমষ্টিৰ নম্বৰ, নাম আৰু সংৰক্ষণৰ স্থিতি : 81 - শদিয়া (সাধাৰণ)		খণ্ড নং : 235																			
এই বিধানসভা সমষ্টিত কোন সংসদীয় সমষ্টিৰ অন্তৰ্গত তাৰ নম্বৰ, নাম আৰু সংৰক্ষণ স্থিতি : 12 - লক্ষীমপুৰ (সাধাৰণ)																					
1. সংশোধনৰ বিৱৰণ																					
সংশোধনৰ বছৰ	2026	তালিকাৰ চিনাক্তকৰণ																			
ভিত্তি তাৰিখ	01-01-2026	বিশেষ সংশোধন, 2026 চনৰ পূৰ্বৰ 2025 চনৰ মূল তালিকাৰ লগত থকা সংযোজন সমূহ একত্ৰিতকৰণ কৰা তালিকা।																			
সংশোধনৰ প্ৰকাৰ	বিশেষ সংশোধন 2026																				
প্ৰকাশনৰ তাৰিখ	10-02-2026																				
2. খণ্ড আৰু ভোটগ্ৰহন কেন্দ্ৰৰ বিৱৰণ																					
খণ্ডৰ অন্তৰ্গত এলেকা সমূহৰ নম্বৰ আৰু নাম																					
1-2 নং দুৱনিয়া মাইথং (অংশ)		<table border="1" style="width: 100%; border-collapse: collapse;"> <tr> <td>মূল চহৰ/গাওঁ</td> <td>: মৃদংপাৰা</td> </tr> <tr> <td>ৱাৰ্ড নং</td> <td>:</td> </tr> <tr> <td>ডাকঘৰ</td> <td>: কাকপথাৰ</td> </tr> <tr> <td>পুলিচ থানা</td> <td>: কাকপথাৰ</td> </tr> <tr> <td>ব্লক</td> <td>: ছৈখোৱা</td> </tr> <tr> <td>ৰাজহ চক্ৰ</td> <td>: ডুমডুমা</td> </tr> <tr> <td>জিলা</td> <td>: তিনিচুকীয়া</td> </tr> <tr> <td>পিনকোড</td> <td>: 786152</td> </tr> </table>				মূল চহৰ/গাওঁ	: মৃদংপাৰা	ৱাৰ্ড নং	:	ডাকঘৰ	: কাকপথাৰ	পুলিচ থানা	: কাকপথাৰ	ব্লক	: ছৈখোৱা	ৰাজহ চক্ৰ	: ডুমডুমা	জিলা	: তিনিচুকীয়া	পিনকোড	: 786152
মূল চহৰ/গাওঁ	: মৃদংপাৰা																				
ৱাৰ্ড নং	:																				
ডাকঘৰ	: কাকপথাৰ																				
পুলিচ থানা	: কাকপথাৰ																				
ব্লক	: ছৈখোৱা																				
ৰাজহ চক্ৰ	: ডুমডুমা																				
জিলা	: তিনিচুকীয়া																				
পিনকোড	: 786152																				
3. ভোটগ্ৰহন কেন্দ্ৰৰ বিৱৰণ																					
ভোটগ্ৰহন কেন্দ্ৰৰ নম্বৰ আৰু নাম :		ভোটগ্ৰহন কেন্দ্ৰৰ প্ৰকাৰ (পুৰুষ/মহিলা/সাধাৰণ)		সাধাৰণ																	
235 - মৃদংপাৰা প্ৰাথমিক বিদ্যালয় (সোঁ অংশ)		খণ্ডৰ অন্তৰ্গত সহায়ক ভোটগ্ৰহন কেন্দ্ৰৰ সংখ্যা :		0																	
ভোটগ্ৰহন কেন্দ্ৰৰ ঠিকনা :																					
মৃদংপাৰা প্ৰাথমিক বিদ্যালয়, কোঠা নং ১, মৃদংপাৰা, ডাকঘৰ-কাকপথাৰ থানা-কাকপথাৰ, জিলা-তিনিচুকীয়া, পিনকোড-৭৮৬১৫২																					
4. ভোটাৰৰ সংখ্যা																					
আৰম্ভনি ক্ৰমিক নং	শেষ ক্ৰমিক নং	মুঠ ভোটাৰ																			
		পুৰুষ	মহিলা	ওয় লিঙ্গ	মুঠ																
1	675	320	319	0	639																

নিৰ্বাচক পঞ্জীয়ন বিষয়াৰ স্বাক্ষৰ

Nazri Naksha

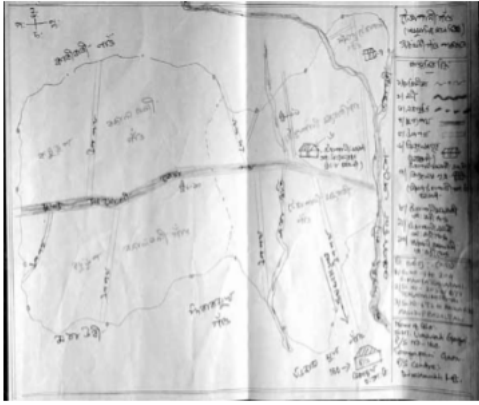

Google Map View



Polling Station Building Front View



ভোটগ্ৰন্থন কেন্দ্ৰৰ সন্মুখৰ দৃশ্য



Cad View

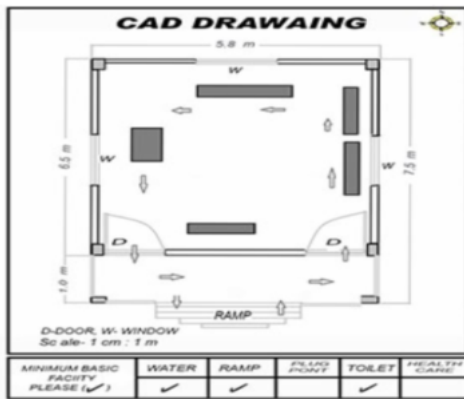

Key MAP View

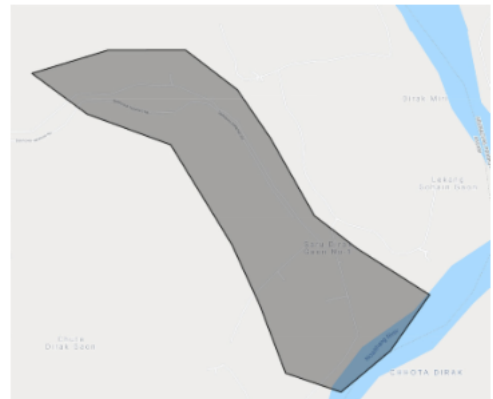

1 নাম : ভদ্র কান্ত শইকীয়া পিতাৰ নাম: নগেন শইকীয়া ঘৰ নং : 00 বয়স : 26 লিঙ্গ : পুৰুষ	HXX0637207 ফটো উপলব্ধ	2 নাম : নিলকান্ত চুতীয়া পিতাৰ নাম: ৰামচৰন ঘৰ নং : 1 বয়স : 61 লিঙ্গ : পুৰুষ	HXX1554569 ফটো উপলব্ধ	3 নাম : দীপ্তি চুতীয়া স্বামীৰ নাম: নিলকান্ত চুতীয়া ঘৰ নং : 1 বয়স : 59 লিঙ্গ : মহিলা	HXX1554570 ফটো উপলব্ধ
4 নাম : ৰাজীৱ চুতীয়া পিতাৰ নাম: নিল কান্ত চুতীয়া ঘৰ নং : 1 বয়স : 42 লিঙ্গ : পুৰুষ	HXX1554581 ফটো উপলব্ধ	5 নাম : মনুজ চুতীয়া পিতাৰ নাম: হেম চুতীয়া ঘৰ নং : 1 বয়স : 40 লিঙ্গ : পুৰুষ	HXX1554592 ফটো উপলব্ধ	6 নাম : জোনালী চুতীয়া স্বামীৰ নাম: ৰাজীৱ চুতীয়া ঘৰ নং : 1 বয়স : 34 লিঙ্গ : মহিলা	HXX1836766 ফটো উপলব্ধ
7 নাম : পিঞ্জমনী চুতীয়া স্বামীৰ নাম: বসন্ত চুতীয়া ঘৰ নং : 01 বয়স : 31 লিঙ্গ : মহিলা	HXX0391144 ফটো উপলব্ধ	8 নাম : বসন্ত চুতীয়া পিতাৰ নাম: নিলকান্ত চুতীয়া ঘৰ নং : 1 বয়স : 31 লিঙ্গ : পুৰুষ	HXX1554605 ফটো উপলব্ধ	9 নাম : জুনমনী চুতীয়া স্বামীৰ নাম: মনুজ চুতীয়া ঘৰ নং : 1 বয়স : 31 লিঙ্গ : মহিলা	HXX1563219 ফটো উপলব্ধ
10 নাম : ভৈৰৱজ্যোতি গোস্বামী পিতাৰ নাম: বুলু গোস্বামী ঘৰ নং : 01 বয়স : 23 লিঙ্গ : পুৰুষ	HXX1618164 ফটো উপলব্ধ	11 নাম : ৰুপেশ্বৰ গগৈ পিতাৰ নাম: সুৰেশ্বৰ ঘৰ নং : 2 বয়স : 57 লিঙ্গ : পুৰুষ	HXX1554616 ফটো উপলব্ধ	12 নাম : লক্ষ্মীহীৰা মৰান গগৈ স্বামীৰ নাম: হিৰণ্য গগৈ ঘৰ নং : 2 বয়স : 26 লিঙ্গ : মহিলা	HXX0492603 ফটো উপলব্ধ
13 নাম : হিৰণ্য গগৈ পিতাৰ নাম: ৰুপেশ্বৰ গগৈ ঘৰ নং : 2 বয়স : 25 লিঙ্গ : পুৰুষ	HXX0504910 ফটো উপলব্ধ	14 নাম : শ্যামল বৰুৱা পিতাৰ নাম: হৰেন বৰুৱা ঘৰ নং : 2 বয়স : 24 লিঙ্গ : পুৰুষ	HXX1885821 ফটো উপলব্ধ	15 নাম : মইনা খনিকৰ পিতাৰ নাম: থোলোক ঘৰ নং : 2 বয়স : 84 লিঙ্গ : পুৰুষ	HXX1554638 ফটো উপলব্ধ
16 নাম : সোনমাই খনিকৰ স্বামীৰ নাম: মইনা খনিকৰ ঘৰ নং : 2 বয়স : 71 লিঙ্গ : মহিলা	HXX1554649 ফটো উপলব্ধ	17 নাম : ৰূপালী গগৈ স্বামীৰ নাম: ৰুপেশ্বৰ গগৈ ঘৰ নং : 2 বয়স : 52 লিঙ্গ : মহিলা	HXX1554627 ফটো উপলব্ধ	18 নাম : নিপুল খনিকৰ পিতাৰ নাম: মইনা খনিকৰ ঘৰ নং : 3 বয়স : 49 লিঙ্গ : পুৰুষ	HXX1554650 ফটো উপলব্ধ
19 নাম : অনিমা হিৰণ্য গগৈ স্বামীৰ নাম: নিপুল ঘৰ নং : 3 বয়স : 47 লিঙ্গ : মহিলা	HXX1554672 ফটো উপলব্ধ	20 নাম : মৃদসিদ্ধা খনিকৰ পিতাৰ নাম: বিপুল খনিকৰ ঘৰ নং : 3 বয়স : 25 লিঙ্গ : মহিলা	HXX0500504 ফটো উপলব্ধ	21 নাম : বিপুল খনিকৰ পিতাৰ নাম: মইনা ঘৰ নং : 3 বয়স : 51 লিঙ্গ : পুৰুষ	HXX1554683 ফটো উপলব্ধ
22 নাম : জোনালী খনিকৰ স্বামীৰ নাম: বিপুল ঘৰ নং : 3 বয়স : 48 লিঙ্গ : মহিলা	HXX1554694 ফটো উপলব্ধ	23 নাম : সৌৰভ জ্যোতি বড়া পিতাৰ নাম: প্ৰদীপ বড়া ঘৰ নং : 8 বয়স : 30 লিঙ্গ : পুৰুষ	HXX1563708 ফটো উপলব্ধ	24 নাম : প্ৰদীপ বড়া পিতাৰ নাম: ভীমকান্ত ঘৰ নং : 8 বয়স : 55 লিঙ্গ : পুৰুষ	HXX1554729 ফটো উপলব্ধ
25 নাম : ৰেনু বড়া স্বামীৰ নাম: প্ৰদীপ বড়া ঘৰ নং : 8 বয়স : 49 লিঙ্গ : মহিলা	HXX1554730 ফটো উপলব্ধ	26 নাম : চুমী বড়া স্বামীৰ নাম: সৌৰভজ্যোতি বড়া ঘৰ নং : 8 বয়স : 27 লিঙ্গ : মহিলা	HXX0242511 ফটো উপলব্ধ	27 নাম : লীলাৰাম গগৈ পিতাৰ নাম: কেশব ঘৰ নং : 9 বয়স : 59 লিঙ্গ : পুৰুষ	HXX1554741 ফটো উপলব্ধ
28 নাম : নুমল চন্দ্ৰ গগৈ পিতাৰ নাম: পৰমেশ্বৰ গগৈ ঘৰ নং : 9 বয়স : 48 লিঙ্গ : পুৰুষ	HXX1554785 ফটো উপলব্ধ	29 নাম : ৰূপজ্যোতি গগৈ পিতাৰ নাম: লীলাৰাম ঘৰ নং : 9 বয়স : 41 লিঙ্গ : পুৰুষ	HXX1554763 ফটো উপলব্ধ	30 নাম : পম্পি গগৈ স্বামীৰ নাম: নুমল চন্দ্ৰ গগৈ ঘৰ নং : 09 বয়স : 38 লিঙ্গ : মহিলা	HXX0391151 ফটো উপলব্ধ

বিধানসভা সমষ্টিৰ নম্বৰ আৰু নাম : 81-শদিয়া
অংশৰ নম্বৰ আৰু নাম : 1-2 নং দুৰনিয়া মাইথং (অংশ)

31 নাম : ৰীতা গগৈ স্বামীৰ নাম : ৰূপজ্যোতি গগৈ ঘৰ নং : ৯ বয়স : 31 লিঙ্গ : মহিলা	HXX1563333 ফটো উপলব্ধ	32 নাম : পিংকি গগৈ পিতাৰ নাম : লিলাৰাম গগৈ ঘৰ নং : ৯ বয়স : 28 লিঙ্গ : মহিলা	HXX0183699 ফটো উপলব্ধ	33 নাম : সৌৰভ গগৈ পিতাৰ নাম : লিলা কান্ত গগৈ ঘৰ নং : 9 আ বয়স : 31 লিঙ্গ : পুৰুষ	HXX1563560 ফটো উপলব্ধ
34 নাম : অম্বিকা মৰাণ গগৈ স্বামীৰ নাম : সৌৰভ গগৈ ঘৰ নং : 9 ক বয়স : 28 লিঙ্গ : মহিলা	HXX0491365 ফটো উপলব্ধ	35 নাম : মুলেশ্বৰ গগৈ পিতাৰ নাম : পদোশ্বৰ ঘৰ নং : ১০ বয়স : 53 লিঙ্গ : পুৰুষ	HXX1554809 ফটো উপলব্ধ	36 নাম : দুলােশ্বৰ গগৈ পিতাৰ নাম : পদোশ্বৰ ঘৰ নং : ১০ বয়স : 48 লিঙ্গ : পুৰুষ	HXX1554796 ফটো উপলব্ধ
37 নাম : ৰঞ্জনা গগৈ স্বামীৰ নাম : মুলেশ্বৰ গগৈ ঘৰ নং : ১০ বয়স : 47 লিঙ্গ : মহিলা	HXX1554810 ফটো উপলব্ধ	38 নাম : সৰুমাই হাজৰিকা গগৈ স্বামীৰ নাম : দুলােশ্বৰ গগৈ ঘৰ নং : 10 বয়স : 39 লিঙ্গ : মহিলা	HXX0625749 ফটো উপলব্ধ	39 নাম : যজ্ঞেশ্বৰ শইকীয়া পিতাৰ নাম : কণ শইকীয়া ঘৰ নং : ১১ বয়স : 64 লিঙ্গ : পুৰুষ	HXX1554843 ফটো উপলব্ধ
40 নাম : ধীৰেশ্বৰ শইকীয়া পিতাৰ নাম : ভ কতৰাম ঘৰ নং : ১১ বয়স : 54 লিঙ্গ : পুৰুষ	HXX1554821 ফটো উপলব্ধ	41 নাম : বাসন্তী শইকীয়া স্বামীৰ নাম : ধীৰেশ্বৰ ঘৰ নং : ১১ বয়স : 49 লিঙ্গ : মহিলা	HXX1554832 ফটো উপলব্ধ	42 নাম : উদিত্য শইকীয়া পিতাৰ নাম : ধীৰেশ্বৰ শইকীয়া ঘৰ নং : ১১ বয়স : 30 লিঙ্গ : পুৰুষ	HXX1563935 ফটো উপলব্ধ
43 নাম : সংগীতা চতীয়া শইকীয়া স্বামীৰ নাম : উদিত্য শইকীয়া ঘৰ নং : 11 বয়স : 28 লিঙ্গ : মহিলা	HXX1880616 ফটো উপলব্ধ	44 নাম : বিখামলি শইকীয়া পিতাৰ নাম : ধীৰেশ্বৰ শইকীয়া ঘৰ নং : 11 বয়স : 26 লিঙ্গ : মহিলা	HXX1759448 ফটো উপলব্ধ	45 নাম : অন শইকীয়া স্বামীৰ নাম : যজ্ঞেশ্বৰ ঘৰ নং : ১২ বয়স : 57 লিঙ্গ : মহিলা	HXX1554854 ফটো উপলব্ধ
E 46 নাম : ভদ্রেশ্বৰ শইকীয়া পিতাৰ নাম : কণ ঘৰ নং : ১৩ বয়স : 79 লিঙ্গ : পুৰুষ	HXX1554887 ফটো উপলব্ধ	47 নাম : সাবিত্ৰী শইকীয়া স্বামীৰ নাম : ভদ্রেশ্বৰ ঘৰ নং : ১৩ বয়স : 74 লিঙ্গ : মহিলা	HXX1554898 ফটো উপলব্ধ	48 নাম : বিপিন শইকীয়া পিতাৰ নাম : কণ ঘৰ নং : ১৩ বয়স : 54 লিঙ্গ : পুৰুষ	HXX1554865 ফটো উপলব্ধ
49 নাম : তৰ শইকীয়া স্বামীৰ নাম : বিপিন ঘৰ নং : ১৩ বয়স : 49 লিঙ্গ : মহিলা	HXX1554876 ফটো উপলব্ধ	50 নাম : বিশ্বাজ্যোতি বৰুৱা শইকীয়া স্বামীৰ নাম : পৰমা শইকীয়া ঘৰ নং : 13 বয়স : 32 লিঙ্গ : মহিলা	HXX1568294 ফটো উপলব্ধ	51 নাম : সুৰজিত শইকীয়া পিতাৰ নাম : বিপিন শইকীয়া ঘৰ নং : 13 বয়স : 21 লিঙ্গ : পুৰুষ	PSO0038893 ফটো উপলব্ধ
52 নাম : প্ৰমোদ শইকীয়া পিতাৰ নাম : ভদ্রেশ্বৰ ঘৰ নং : ১৩ক বয়স : 48 লিঙ্গ : পুৰুষ	HXX1554901 ফটো উপলব্ধ	53 নাম : প্ৰবিত্ৰ শইকীয়া পিতাৰ নাম : ভদ্রেশ্বৰ ঘৰ নং : ১৩ক বয়স : 42 লিঙ্গ : পুৰুষ	HXX1554912 ফটো উপলব্ধ	54 নাম : পৰমা শইকীয়া পিতাৰ নাম : ভদ্রেশ্বৰ ঘৰ নং : ১৩ক বয়স : 40 লিঙ্গ : পুৰুষ	HXX1554923 ফটো উপলব্ধ
55 নাম : ৰমা কান্ত শইকীয়া পিতাৰ নাম : অকন ঘৰ নং : ১৫ বয়স : 54 লিঙ্গ : পুৰুষ	HXX1554934 ফটো উপলব্ধ	56 নাম : চম্পা শইকীয়া স্বামীৰ নাম : ৰমাকান্ত শইকীয়া ঘৰ নং : ১৫ বয়স : 49 লিঙ্গ : মহিলা	HXX1554956 ফটো উপলব্ধ	57 নাম : বুদ্ধেশ্বৰ শইকীয়া পিতাৰ নাম : অকন শইকীয়া ঘৰ নং : ১৫ বয়স : 49 লিঙ্গ : পুৰুষ	HXX1554945 ফটো উপলব্ধ
58 নাম : পিকো শইকীয়া স্বামীৰ নাম : বুদ্ধেশ্বৰ ঘৰ নং : ১৫ বয়স : 44 লিঙ্গ : মহিলা	HXX1554967 ফটো উপলব্ধ	59 নাম : নৱজ্যোতি শইকীয়া পিতাৰ নাম : ৰমাকান্ত শইকীয়া ঘৰ নং : ১৫ বয়স : 26 লিঙ্গ : পুৰুষ	HXX0285841 ফটো উপলব্ধ	60 নাম : জিত শইকীয়া পিতাৰ নাম : বুদ্ধেশ্বৰ শইকীয়া ঘৰ নং : 15 বয়স : 23 লিঙ্গ : পুৰুষ	PSO0034512 ফটো উপলব্ধ

61 নাম : বিতামণি শইকীয়া পিতাৰ নাম: বুদ্ধেশ্বৰ শইকীয়া ঘৰ নং : 15 বয়স : 20 লিঙ্গ : মহিলা	PSO0034603 ফটো উপলব্ধ	62 নাম : কিৰণ শইকীয়া পিতাৰ নাম: কণ ঘৰ নং : 16 বয়স : 56 লিঙ্গ : পুৰুষ	HXX1554978 ফটো উপলব্ধ	63 নাম : পুতলী শইকীয়া স্বামীৰ নাম: কিৰণ ঘৰ নং : 16 বয়স : 51 লিঙ্গ : মহিলা	HXX1554989 ফটো উপলব্ধ
64 নাম : তুতুমনি সন্দিকৈ পিতাৰ নাম: বুদ্ধেশ্বৰ ঘৰ নং : 16 বয়স : 48 লিঙ্গ : মহিলা	HXX1563195 ফটো উপলব্ধ	65 নাম : বিতু শইকীয়া পিতাৰ নাম: কিৰণ শইকীয়া ঘৰ নং : 16 বয়স : 26 লিঙ্গ : পুৰুষ	HXX0285924 ফটো উপলব্ধ	66 নাম : হৰেণ বৰুৱা পিতাৰ নাম: নিগন ঘৰ নং : 19 বয়স : 74 লিঙ্গ : পুৰুষ	HXX1554990 ফটো উপলব্ধ
67 নাম : নিৰ্মলা বৰুৱা স্বামীৰ নাম: হৰেণ ঘৰ নং : 19 বয়স : 69 লিঙ্গ : মহিলা	HXX1555006 ফটো উপলব্ধ	68 নাম : চৰিতা বৰুৱা স্বামীৰ নাম: মণ্ড বৰুৱা ঘৰ নং : 19 বয়স : 33 লিঙ্গ : মহিলা	HXX0246595 ফটো উপলব্ধ	69 নাম : নৱজিত বৰুৱা পিতাৰ নাম: হৰেন বৰুৱা ঘৰ নং : 19 বয়স : 33 লিঙ্গ : পুৰুষ	HXX0052258 ফটো উপলব্ধ
70 নাম : দিপাক্ষৰ ভূঞা পিতাৰ নাম: প্ৰদীপ ভূঞা ঘৰ নং : 19 বয়স : 32 লিঙ্গ : পুৰুষ	HXX1555017 ফটো উপলব্ধ	71 নাম : মহেন্দ্ৰ বৰুৱা পিতাৰ নাম: নিগন ঘৰ নং : 19 বয়স : 69 লিঙ্গ : পুৰুষ	HXX1555028 ফটো উপলব্ধ	72 নাম : দেবলতা বৰুৱা স্বামীৰ নাম: মহেন্দ্ৰ ঘৰ নং : 19 বয়স : 64 লিঙ্গ : মহিলা	HXX1555039 ফটো উপলব্ধ
73 নাম : ৰাজীৱ বৰুৱা পিতাৰ নাম: মহেন্দ্ৰ ঘৰ নং : 19 বয়স : 40 লিঙ্গ : পুৰুষ	HXX1555040 ফটো উপলব্ধ	74 নাম : গোপিনাথ বৰুৱা পিতাৰ নাম: মহেন্দ্ৰ বৰুৱা ঘৰ নং : 19 বয়স : 33 লিঙ্গ : পুৰুষ	HXX0056986 ফটো উপলব্ধ	75 নাম : বদিত বৰুৱা পিতাৰ নাম: মহেন্দ্ৰ বৰুৱা ঘৰ নং : 19 বয়স : 33 লিঙ্গ : পুৰুষ	HXX0057018 ফটো উপলব্ধ
76 নাম : মিনপ্ৰভা বৰুৱা স্বামীৰ নাম: ৰাজীৱ বৰুৱা ঘৰ নং : 19 বয়স : 32 লিঙ্গ : মহিলা	HXX1563662 ফটো উপলব্ধ	77 নাম : জোনালী বৰুৱা পিতাৰ নাম: গোপিনাথ বৰুৱা ঘৰ নং : 19 বয়স : 27 লিঙ্গ : মহিলা	HXX0058016 ফটো উপলব্ধ	78 নাম : পিংকী বৰুৱা স্বামীৰ নাম: বিদ্যুত বৰুৱা ঘৰ নং : 19 বয়স : 25 লিঙ্গ : মহিলা	HXX0391359 ফটো উপলব্ধ
E 79 নাম : কান্দোবা মৰাণ পিতাৰ নাম: লখ ঘৰ নং : 20 বয়স : 39 লিঙ্গ : মহিলা	HXX1555051 ফটো উপলব্ধ	80 নাম : ৰজিন মৰাণ পিতাৰ নাম: লখ ঘৰ নং : 20 বয়স : 56 লিঙ্গ : পুৰুষ	HXX1555062 ফটো উপলব্ধ	81 নাম : ৰাজমনি মৰাণ স্বামীৰ নাম: ৰজিন মৰাণ ঘৰ নং : 20 বয়স : 51 লিঙ্গ : মহিলা	HXX1555073 ফটো উপলব্ধ
82 নাম : জোনটোৱী মৰাণ পিতাৰ নাম: ৰজিন মৰাণ ঘৰ নং : 20 বয়স : 28 লিঙ্গ : মহিলা	HXX0281212 ফটো উপলব্ধ	83 নাম : বেণুধৰ মৰাণ পিতাৰ নাম: ৰাজেন মৰাণ ঘৰ নং : 20 বয়স : 25 লিঙ্গ : পুৰুষ	HXX1575372 ফটো উপলব্ধ	84 নাম : উষা মৰাণ পিতাৰ নাম: চিমতাই ঘৰ নং : 21 বয়স : 94 লিঙ্গ : মহিলা	HXX1555084 ফটো উপলব্ধ
85 নাম : খগেন মৰাণ পিতাৰ নাম: চিমতাই ঘৰ নং : 21 বয়স : 49 লিঙ্গ : পুৰুষ	HXX1555095 ফটো উপলব্ধ	86 নাম : পখেন মৰাণ পিতাৰ নাম: চিমতাই ঘৰ নং : 21 বয়স : 47 লিঙ্গ : পুৰুষ	HXX1555108 ফটো উপলব্ধ	87 নাম : পবালিকা মৰাণ স্বামীৰ নাম: খগেন ঘৰ নং : 21 বয়স : 44 লিঙ্গ : মহিলা	HXX1555120 ফটো উপলব্ধ
88 নাম : ৰাধা মৰাণ স্বামীৰ নাম: পখেন ঘৰ নং : 21 বয়স : 42 লিঙ্গ : মহিলা	HXX1555131 ফটো উপলব্ধ	89 নাম : ৰহেন মৰাণ পিতাৰ নাম: চিমতাই ঘৰ নং : 21 বয়স : 40 লিঙ্গ : পুৰুষ	HXX1555119 ফটো উপলব্ধ	90 নাম : সুসমা চেতিয়া মৰাণ স্বামীৰ নাম: ৰহেন মৰাণ ঘৰ নং : 21 বয়স : 36 লিঙ্গ : মহিলা	HXX1368968 ফটো উপলব্ধ

91 নাম : নিপেন গগৈ পিতাৰ নাম: যাদব গগৈ ঘৰ নং : 22 বয়স : 34 লিঙ্গ : পুৰুষ	HXX1563424 ফটো উপলব্ধ	92 নাম : নিতুল মৰাণ পিতাৰ নাম: খগেন মৰাণ ঘৰ নং : 21 বয়স : 24 লিঙ্গ : পুৰুষ	HXX1575547 ফটো উপলব্ধ	93 নাম : বাস্তৱ মৰাণ পিতাৰ নাম: পখেন মৰাণ ঘৰ নং : 21 বয়স : 20 লিঙ্গ : পুৰুষ	PSO0034595 ফটো উপলব্ধ
94 নাম : পিলেশ্বৰ মৰাণ পিতাৰ নাম: শুধন ঘৰ নং : 22 বয়স : 74 লিঙ্গ : পুৰুষ	HXX1555142 ফটো উপলব্ধ	95 নাম : ভাগ্য বতী মৰাণ স্বামীৰ নাম: পিলেশ্বৰ ঘৰ নং : 22 বয়স : 69 লিঙ্গ : মহিলা	HXX1555153 ফটো উপলব্ধ	96 নাম : চুনীল মৰাণ পিতাৰ নাম: পিলেশ্বৰ ঘৰ নং : 22 বয়স : 40 লিঙ্গ : পুৰুষ	HXX1555175 ফটো উপলব্ধ
97 নাম : বিতপন বৰুৱা পিতাৰ নাম: পিলেশ্বৰ বৰুৱা ঘৰ নং : 22 বয়স : 34 লিঙ্গ : পুৰুষ	HXX1563457 ফটো উপলব্ধ	98 নাম : হিৰেন বৰুৱা পিতাৰ নাম: পিলেশ্বৰ বৰুৱা ঘৰ নং : 22 বয়স : 31 লিঙ্গ : পুৰুষ	HXX1563468 ফটো উপলব্ধ	99 নাম : ভাৰতী হাজৰিকা স্বামীৰ নাম: চুনীল বৰুৱা ঘৰ নং : 22 বয়স : 31 লিঙ্গ : মহিলা	HXX1563695 ফটো উপলব্ধ
100 নাম : বনজিত বৰুৱা পিতাৰ নাম: হৰেন বৰুৱা ঘৰ নং : 22 বয়স : 29 লিঙ্গ : পুৰুষ	HXX0075895 ফটো উপলব্ধ	101 নাম : পংকী বৰুৱা স্বামীৰ নাম: হিৰেন বৰুৱা ঘৰ নং : 22 বয়স : 26 লিঙ্গ : মহিলা	PSO0034454 ফটো উপলব্ধ	102 নাম : অতুল মৰাণ পিতাৰ নাম: লখ ঘৰ নং : 23 বয়স : 64 লিঙ্গ : পুৰুষ	HXX1555186 ফটো উপলব্ধ
E 103 নাম : মিনাক্ষী মৰাণ স্বামীৰ নাম: অতুল ঘৰ নং : 54 বয়স : 54 লিঙ্গ : মহিলা	HXX1555197 ফটো উপলব্ধ	104 নাম : ডীপাঞ্জলী মৱান স্বামীৰ নাম: ফাতিক মৱান ঘৰ নং : 23 বয়স : 36 লিঙ্গ : মহিলা	HXX1563220 ফটো উপলব্ধ	105 নাম : ফতিক মৱান পিতাৰ নাম: অতুল মৱান ঘৰ নং : 23 বয়স : 34 লিঙ্গ : পুৰুষ	HXX1563491 ফটো উপলব্ধ
106 নাম : বিপুল মৰাণ পিতাৰ নাম: অতুল মৰাণ ঘৰ নং : 23 বয়স : 31 লিঙ্গ : পুৰুষ	HXX0078725 ফটো উপলব্ধ	107 নাম : বিনিতা মৰাণ স্বামীৰ নাম: বিপুল মৰাণ ঘৰ নং : 23 বয়স : 29 লিঙ্গ : মহিলা	HXX0079269 ফটো উপলব্ধ	E 108 নাম : কোনকোনী বড়া স্বামীৰ নাম: ঘোচাং ঘৰ নং : 28 বয়স : 89 লিঙ্গ : মহিলা	HXX1555200 ফটো উপলব্ধ
109 নাম : বঙ্গেশ্বৰ বড়া পিতাৰ নাম: ঘোচাং ঘৰ নং : 28 বয়স : 45 লিঙ্গ : পুৰুষ	HXX1555222 ফটো উপলব্ধ	110 নাম : প্ৰনালী বড়া স্বামীৰ নাম: ৰঙেশ্বৰ বড়া ঘৰ নং : 28 বয়স : 42 লিঙ্গ : মহিলা	HXX1563311 ফটো উপলব্ধ	111 নাম : পিলেশ্বৰ বড়া পিতাৰ নাম: ঘোচাং ঘৰ নং : 28 বয়স : 40 লিঙ্গ : পুৰুষ	HXX1555244 ফটো উপলব্ধ
112 নাম : জয়ন্তী বড়া স্বামীৰ নাম: মিলেশ্বৰ বড়া ঘৰ নং : 28 বয়স : 34 লিঙ্গ : মহিলা	HXX1563742 ফটো উপলব্ধ	113 নাম : কৰনেল বড়া পিতাৰ নাম: লিকেশ্বৰ বড়া ঘৰ নং : 28 বয়স : 28 লিঙ্গ : পুৰুষ	HXX0082875 ফটো উপলব্ধ	114 নাম : কবিতা বড়া স্বামীৰ নাম: কৰ্ণেল বড়া ঘৰ নং : 28 বয়স : 25 লিঙ্গ : মহিলা	HXX0394411 ফটো উপলব্ধ
115 নাম : নবজিত বড়া পিতাৰ নাম: লিকেশ্বৰ বড়া ঘৰ নং : 28 ক বয়স : 28 লিঙ্গ : পুৰুষ	HXX0443861 ফটো উপলব্ধ	116 নাম : লিকেশ্বৰ বড়া পিতাৰ নাম: ঘোচাং ঘৰ নং : 28 ক বয়স : 54 লিঙ্গ : পুৰুষ	HXX1555255 ফটো উপলব্ধ	117 নাম : চেনীমাই বড়া স্বামীৰ নাম: লিকেশ্বৰ বড়া ঘৰ নং : 28 ক বয়স : 49 লিঙ্গ : মহিলা	HXX1555266 ফটো উপলব্ধ
118 নাম : গবেন মৰাণ পিতাৰ নাম: মিজং ঘৰ নং : 25 বয়স : 74 লিঙ্গ : পুৰুষ	HXX1555277 ফটো উপলব্ধ	119 নাম : বজন্তী মৰাণ স্বামীৰ নাম: গবেন ঘৰ নং : 25 বয়স : 69 লিঙ্গ : মহিলা	HXX1555288 ফটো উপলব্ধ	120 নাম : নিৰ্মলা মৰাণ পিতাৰ নাম: গবেন ঘৰ নং : 25 বয়স : 40 লিঙ্গ : মহিলা	HXX1555299 ফটো উপলব্ধ

121 নাম : জয়ন্ত মৰাণ পিতাৰ নাম: গবেন মৰাণ ঘৰ নং : ২৫ বয়স : 35 লিঙ্গ : পুৰুষ	HXX1563797 ফটো উপলব্ধ	122 নাম : প্ৰিয়লতা মৰাণ স্বামীৰ নাম: জয়ন্ত মৰাণ ঘৰ নং : ২৫ বয়স : 32 লিঙ্গ : মহিলা	HXX0084897 ফটো উপলব্ধ	123 নাম : হেমন্ত মৰাণ পিতাৰ নাম: ইন্দেশ্বৰ ঘৰ নং : ২৬ বয়স : 59 লিঙ্গ : পুৰুষ	HXX1555302 ফটো উপলব্ধ
124 নাম : সোন্তি মৰাণ স্বামীৰ নাম: হেমন্ত মৰাণ ঘৰ নং : ২৬ বয়স : 54 লিঙ্গ : মহিলা	HXX1555313 ফটো উপলব্ধ	125 নাম : পংকজ মৰাণ পিতাৰ নাম: হেমন্ত মৰাণ ঘৰ নং : ২৬ বয়স : 30 লিঙ্গ : পুৰুষ	HXX1836664 ফটো উপলব্ধ	126 নাম : দিপাঞ্জলী মৰাণ স্বামীৰ নাম: পঙ্কজ মৰাণ ঘৰ নং : ২৬ বয়স : 28 লিঙ্গ : মহিলা	HXX0089268 ফটো উপলব্ধ
127 নাম : নিৰন্ত মৰাণ পিতাৰ নাম: জয়ন্ত মৰাণ ঘৰ নং : 26 বয়স : 19 লিঙ্গ : পুৰুষ	PSO0122317 ফটো উপলব্ধ	E 128 নাম : মলাহী বড়া স্বামীৰ নাম: পুলিন ঘৰ নং : ২৭ বয়স : ৩৭ লিঙ্গ : মহিলা	HXX1555324 ফটো উপলব্ধ	129 নাম : বিজয়া বড়া পিতাৰ নাম: পুলিন ঘৰ নং : ২৭ বয়স : 46 লিঙ্গ : মহিলা	HXX1555335 ফটো উপলব্ধ
130 নাম : বঞ্জীতা বড়া পিতাৰ নাম: পুলিন ঘৰ নং : ২৭ বয়স : 44 লিঙ্গ : মহিলা	HXX1555346 ফটো উপলব্ধ	131 নাম : অশ্বিনী কুমাৰ বড়া পিতাৰ নাম: পুলিন বড়া ঘৰ নং : ২৭ বয়স : 40 লিঙ্গ : পুৰুষ	HXX1555357 ফটো উপলব্ধ	132 নাম : দিগন্ত বড়া পিতাৰ নাম: বমেশ্বৰ বড়া ঘৰ নং : ২৭ক বয়স : 39 লিঙ্গ : পুৰুষ	HXX1563639 ফটো উপলব্ধ
133 নাম : শান্তি বড়া স্বামীৰ নাম: দিগন্ত বড়া ঘৰ নং : ২৭ক বয়স : 32 লিঙ্গ : মহিলা	HXX1836755 ফটো উপলব্ধ	134 নাম : দিপক দহোতীয়া পিতাৰ নাম: কালিয়া ঘৰ নং : ২৮ বয়স : 64 লিঙ্গ : পুৰুষ	HXX1555368 ফটো উপলব্ধ	135 নাম : দখল দহোতীয়া স্বামীৰ নাম: দিপক ঘৰ নং : ২৮ বয়স : 59 লিঙ্গ : মহিলা	HXX1555379 ফটো উপলব্ধ
136 নাম : চুবজিত দহোতীয়া পিতাৰ নাম: দিপক দহোতীয়া ঘৰ নং : ২৮ বয়স : 39 লিঙ্গ : পুৰুষ	HXX1836686 ফটো উপলব্ধ	137 নাম : মিলেশ্বৰ বৰা মাতৃৰ নাম: কোনকোমি বড়া ঘৰ নং : ২৮ বয়স : 39 লিঙ্গ : পুৰুষ	HXX1563526 ফটো উপলব্ধ	138 নাম : দেৱজীত দহোতীয়া পিতাৰ নাম: দিপক দহোতীয়া ঘৰ নং : ২৮ বয়স : 32 লিঙ্গ : পুৰুষ	HXX1836675 ফটো উপলব্ধ
139 নাম : ৰবামনি দহোতীয়া স্বামীৰ নাম: দেবজিত দহোতীয়া ঘৰ নং : ২৮ বয়স : 32 লিঙ্গ : মহিলা	HXX1836711 ফটো উপলব্ধ	140 নাম : ধূৰ্ব জ্যোতি বড়া পিতাৰ নাম: মিলেশ্বৰ বড়া ঘৰ নং : ২৮ বয়স : 19 লিঙ্গ : পুৰুষ	PSO0101568 ফটো উপলব্ধ	141 নাম : গাজৈ মৰাণ পিতাৰ নাম: পুলিন ঘৰ নং : ৩০ বয়স : 54 লিঙ্গ : মহিলা	HXX1555415 ফটো উপলব্ধ
142 নাম : বজেন্ত মৰাণ পিতাৰ নাম: পুলিন ঘৰ নং : ৩০ বয়স : 47 লিঙ্গ : পুৰুষ	HXX1555426 ফটো উপলব্ধ	143 নাম : ৰীমা মৰাণ স্বামীৰ নাম: বজেন্ত মৰাণ ঘৰ নং : ৩০ বয়স : 42 লিঙ্গ : মহিলা	HXX1555437 ফটো উপলব্ধ	144 নাম : নবজিত মৰাণ পিতাৰ নাম: পুলিন ঘৰ নং : ৩০ বয়স : 40 লিঙ্গ : পুৰুষ	HXX1555448 ফটো উপলব্ধ
145 নাম : বিনীতা মৰাণ স্বামীৰ নাম: নবজিত মৰাণ ঘৰ নং : ৩০ বয়স : 40 লিঙ্গ : মহিলা	HXX1555459 ফটো উপলব্ধ	146 নাম : স্বপ্নালী শইকীয়া পিতাৰ নাম: নগেন ঘৰ নং : 30 বয়স : 21 লিঙ্গ : মহিলা	PSO0082073 ফটো উপলব্ধ	147 নাম : ইলেশ্বৰী মৰাণ পিতাৰ নাম: হেবৰ ঘৰ নং : ৩১ বয়স : 59 লিঙ্গ : মহিলা	HXX1555493 ফটো উপলব্ধ
148 নাম : ৰাজেশ্বৰ মৰাণ পিতাৰ নাম: হেবৰ ঘৰ নং : ৩১ বয়স : 57 লিঙ্গ : পুৰুষ	HXX1555471 ফটো উপলব্ধ	149 নাম : ৰূপা মৰাণ স্বামীৰ নাম: ৰাজেশ্বৰ মৰাণ ঘৰ নং : ৩১ বয়স : 52 লিঙ্গ : মহিলা	HXX1555482 ফটো উপলব্ধ	150 নাম : সপোন মৰাণ পিতাৰ নাম: পবেন্দ্ৰ মৰাণ ঘৰ নং : ৩১ক বয়স : 23 লিঙ্গ : পুৰুষ	PSO0100560 ফটো উপলব্ধ

151	PSO0038463	ফটো উপলব্ধ	152	HXX1555506	ফটো উপলব্ধ	153	HXX1555517	ফটো উপলব্ধ
নাম : সুখমল মৰাণ পিতাৰ নাম: পবেন্দ্র মৰাণ ঘৰ নং : 31ক বয়স : 25 লিঙ্গ : পুৰুষ			নাম : পবেন্দ্র মৰাণ পিতাৰ নাম: হেবৰ ঘৰ নং : 31ক বয়স : 49 লিঙ্গ : পুৰুষ			নাম : পমিলা মৰাণ স্বামীৰ নাম: পবেন্দ্র মৰাণ ঘৰ নং : 31ক বয়স : 46 লিঙ্গ : মহিলা		
154	HXX1555528	ফটো উপলব্ধ	155	HXX1555539	ফটো উপলব্ধ	156	HXX1563504	ফটো উপলব্ধ
নাম : মহেন্দ্ৰ মৰাণ পিতাৰ নাম: হেবৰ ঘৰ নং : 32 বয়স : 55 লিঙ্গ : পুৰুষ			নাম : দাবিতী মৰাণ স্বামীৰ নাম: মহেন্দ্ৰ ঘৰ নং : 32 বয়স : 49 লিঙ্গ : মহিলা			নাম : সিদ্ধেশ্বৰ মৰাণ মাতৃৰ নাম: দাবিতী মৰাণ ঘৰ নং : 32 বয়স : 36 লিঙ্গ : পুৰুষ		
157	HXX1563855	ফটো উপলব্ধ	158	HXX1563899	ফটো উপলব্ধ	159	HXX1563537	ফটো উপলব্ধ
নাম : ঋতু মৰাণ স্বামীৰ নাম: সিদ্ধেশ্বৰ মৰাণ ঘৰ নং : 32 বয়স : 34 লিঙ্গ : মহিলা			নাম : বিদ্যাবতী মৰাণ স্বামীৰ নাম: বনজিত মৰাণ ঘৰ নং : 32 বয়স : 33 লিঙ্গ : মহিলা			নাম : বতন মৰাণ মাতৃৰ নাম: দাবিতী মৰাণ ঘৰ নং : 32 বয়স : 33 লিঙ্গ : পুৰুষ		
160	HXX1563480	ফটো উপলব্ধ	E 161	HXX1555562	ফটো উপলব্ধ	162	HXX1555540	ফটো উপলব্ধ
নাম : বনজিত মৰাণ মাতৃৰ নাম: দাবিতী মৰাণ ঘৰ নং : 32 বয়স : 32 লিঙ্গ : পুৰুষ			নাম : পৰ্ণিতা মৰাণ স্বামীৰ নাম: ধনেশ্বৰ ঘৰ নং : 33 বয়স : 64 লিঙ্গ : মহিলা			নাম : সুভাষ মৰাণ পিতাৰ নাম: ধনেশ্বৰ ঘৰ নং : 33 বয়স : 59 লিঙ্গ : পুৰুষ		
163	HXX1555551	ফটো উপলব্ধ	164	HXX1619774	ফটো উপলব্ধ	165	HXX1555573	ফটো উপলব্ধ
নাম : ফুলন্তী মৰাণ স্বামীৰ নাম: সুভাষ ঘৰ নং : 33 বয়স : 54 লিঙ্গ : মহিলা			নাম : পৰ্ণিতা মৰাণ পিতাৰ নাম: সুভাষ মৰাণ ঘৰ নং : 33 বয়স : 26 লিঙ্গ : মহিলা			নাম : দুতিৰাম মৰাণ পিতাৰ নাম: ধনেশ্বৰ ঘৰ নং : 38 বয়স : 54 লিঙ্গ : পুৰুষ		
166	HXX1555595	ফটো উপলব্ধ	167	HXX1555584	ফটো উপলব্ধ	168	HXX1555608	ফটো উপলব্ধ
নাম : অঞ্জনা মৰাণ স্বামীৰ নাম: দুতিৰাম ঘৰ নং : 38 বয়স : 49 লিঙ্গ : মহিলা			নাম : নিৰ্মল মৰাণ পিতাৰ নাম: ধনেশ্বৰ ঘৰ নং : 38 বয়স : 47 লিঙ্গ : পুৰুষ			নাম : বলমনি মৰাণ স্বামীৰ নাম: নিৰ্মল ঘৰ নং : 38 বয়স : 44 লিঙ্গ : মহিলা		
169	HXX1634757	ফটো উপলব্ধ	170	PSO0038935	ফটো উপলব্ধ	171	PSO0126714	ফটো উপলব্ধ
নাম : পল্লৱী ভূঞা পিতাৰ নাম: গীহীন ভূঞা ঘৰ নং : 34 বয়স : 23 লিঙ্গ : মহিলা			নাম : সৌৰভজ্যোতি মৰাণ পিতাৰ নাম: নিৰ্মল মৰাণ ঘৰ নং : 34 বয়স : 22 লিঙ্গ : পুৰুষ			নাম : হনদাজা মৰাণ পিতাৰ নাম: নিৰ্মল মৰাণ ঘৰ নং : 34 বয়স : 20 লিঙ্গ : পুৰুষ		
172	HXX1555619	ফটো উপলব্ধ	173	HXX1555620	ফটো উপলব্ধ	174	HXX0443838	ফটো উপলব্ধ
নাম : সৰ্বানন্দ গগৈ পিতাৰ নাম: কেশব ঘৰ নং : 35 বয়স : 54 লিঙ্গ : পুৰুষ			নাম : প্ৰবিলা গগৈ স্বামীৰ নাম: সৰ্বানন্দ ঘৰ নং : 35 বয়স : 49 লিঙ্গ : মহিলা			নাম : জোনামণী বৰুৱা গগৈ স্বামীৰ নাম: মুনিৰ গগৈ ঘৰ নং : 35 বয়স : 32 লিঙ্গ : মহিলা		
175	HXX0278770	ফটো উপলব্ধ	176	PSO0083279	ফটো উপলব্ধ	177	HXX0394452	ফটো উপলব্ধ
নাম : মুনিৰ গগৈ পিতাৰ নাম: সৰ্বানন্দ গগৈ ঘৰ নং : 35 বয়স : 28 লিঙ্গ : পুৰুষ			নাম : জ্যোৎস্না বৰ বৰুৱা স্বামীৰ নাম: দেবজিত বৰবৰুৱা ঘৰ নং : 35 বয়স : 27 লিঙ্গ : মহিলা			নাম : বন্দিত গগৈ পিতাৰ নাম: সৰ্বানন্দ গগৈ ঘৰ নং : 35 বয়স : 25 লিঙ্গ : মহিলা		
178	PSO0100602	ফটো উপলব্ধ	E 179	HXX1555631	ফটো উপলব্ধ	180	HXX1555642	ফটো উপলব্ধ
নাম : দুৰ্গ গগৈ মাতৃৰ নাম: প্ৰবিলা গগৈ ঘৰ নং : 35 বয়স : 20 লিঙ্গ : পুৰুষ			নাম : ভদ্ৰেশ্বৰী মৰাণ পিতাৰ নাম: টেটন ঘৰ নং : 36 বয়স : 79 লিঙ্গ : মহিলা			নাম : হিৰমা মৰাণ পিতাৰ নাম: টেটন ঘৰ নং : 36 বয়স : 54 লিঙ্গ : মহিলা		

181 নাম : গুলেশ্বৰ মৰাণ পিতাৰ নাম: টেটন ঘৰ নং : ৩৬ বয়স : 49 লিঙ্গ : পুৰুষ	HXX1555653 ফটো উপলব্ধ	182 নাম : চিত্ৰলেখা মৰাণ স্বামীৰ নাম: গুলেশ্বৰ মৰাণ ঘৰ নং : ৩৬ বয়স : 44 লিঙ্গ : মহিলা	HXX1555664 ফটো উপলব্ধ	183 নাম : দুৰ্গেশ্বৰ মৰাণ পিতাৰ নাম: মিলবৰ মৰাণ ঘৰ নং : ৩৭ বয়স : 51 লিঙ্গ : পুৰুষ	HXX1563617 ফটো উপলব্ধ
184 নাম : প্ৰমিলা মৰাণ স্বামীৰ নাম: দুৰ্গেশ্বৰ মৰাণ ঘৰ নং : ৩৭ বয়স : 39 লিঙ্গ : মহিলা	HXX1563640 ফটো উপলব্ধ	185 নাম : গহীন মৰাণ পিতাৰ নাম: দুৰ্গেশ্বৰ মৰাণ ঘৰ নং : 37 বয়স : 19 লিঙ্গ : পুৰুষ	PSO0132233 ফটো উপলব্ধ	186 নাম : ক্ষীৰোদা গগৈ স্বামীৰ নাম: দিলিপ গগৈ ঘৰ নং : ৩৮ বয়স : 51 লিঙ্গ : মহিলা	HXX1555686 ফটো উপলব্ধ
187 নাম : জীৱ গগৈ পিতাৰ নাম: কেশব গগৈ ঘৰ নং : ৩৮ বয়স : 47 লিঙ্গ : পুৰুষ	HXX1555700 ফটো উপলব্ধ	188 নাম : বিনীতা গগৈ স্বামীৰ নাম: জীবকান্ত গগৈ ঘৰ নং : ৩৮ বয়স : 32 লিঙ্গ : মহিলা	HXX1563355 ফটো উপলব্ধ	189 নাম : তন্নী গগৈ মাতৃৰ নাম: ক্ষীৰদা গগৈ ঘৰ নং : ৩৮ বয়স : 21 লিঙ্গ : মহিলা	PSO0090167 ফটো উপলব্ধ
190 নাম : টনী গগৈ পিতাৰ নাম: শশধৰ গগৈ ঘৰ নং : 38 বয়স : 20 লিঙ্গ : মহিলা	PSO0035782 ফটো উপলব্ধ	191 নাম : জানমনি গগৈ স্বামীৰ নাম: গুনাৰাম গগৈ ঘৰ নং : 38ক বয়স : 26 লিঙ্গ : মহিলা	PSO0035816 ফটো উপলব্ধ	192 নাম : মিলনজ্যোতি গগৈ পিতাৰ নাম: বিমান গগৈ ঘৰ নং : 38ক বয়স : 23 লিঙ্গ : পুৰুষ	PSO0034579 ফটো উপলব্ধ
E 193 নাম : ৰপেশ্বৰ গগৈ পিতাৰ নাম: কেশব ঘৰ নং : ৩৮ক বয়স : 52 লিঙ্গ : পুৰুষ	HXX1555722 ফটো উপলব্ধ	194 নাম : বিমান গগৈ পিতাৰ নাম: টেপুৰাম ঘৰ নং : ৩৮ক বয়স : 49 লিঙ্গ : পুৰুষ	HXX1555755 ফটো উপলব্ধ	195 নাম : অৰুণা গগৈ স্বামীৰ নাম: ৰপেশ্বৰ গগৈ ঘৰ নং : ৩৮ক বয়স : 47 লিঙ্গ : মহিলা	HXX1555733 ফটো উপলব্ধ
196 নাম : ফুলেশ্বৰ গগৈ পিতাৰ নাম: টেপুৰাম ঘৰ নং : ৩৮ক বয়স : 47 লিঙ্গ : পুৰুষ	HXX1555766 ফটো উপলব্ধ	197 নাম : থানেশ্বৰ ফুকন পিতাৰ নাম: ডিব্ৰেশ্বৰ ফুকন ঘৰ নং : ৪০ বয়স : 49 লিঙ্গ : পুৰুষ	HXX1555799 ফটো উপলব্ধ	198 নাম : সাগৰ ফুকন পিতাৰ নাম: ডিব্ৰেশ্বৰ ফুকন ঘৰ নং : ৪০ বয়স : 47 লিঙ্গ : পুৰুষ	HXX1555802 ফটো উপলব্ধ
199 নাম : তৰা ফুকন স্বামীৰ নাম: সাগৰ ঘৰ নং : ৪০ বয়স : 42 লিঙ্গ : মহিলা	HXX1555824 ফটো উপলব্ধ	200 নাম : মধুৰী ফুকন স্বামীৰ নাম: থানেশ্বৰ ঘৰ নং : ৪০ বয়স : 41 লিঙ্গ : মহিলা	HXX1555813 ফটো উপলব্ধ	201 নাম : মুনমী ফুকন পিতাৰ নাম: সাগৰ ফুকন ঘৰ নং : 40 বয়স : 21 লিঙ্গ : মহিলা	PSO0039172 ফটো উপলব্ধ
202 নাম : হেমচন্দ্ৰ গগৈ পিতাৰ নাম: ফুলেশ্বৰ ঘৰ নং : ৪১ বয়স : 81 লিঙ্গ : পুৰুষ	HXX1555835 ফটো উপলব্ধ	203 নাম : তুলমনী গগৈ স্বামীৰ নাম: হেমচন্দ্ৰ গগৈ ঘৰ নং : ৪১ বয়স : 72 লিঙ্গ : মহিলা	HXX1555846 ফটো উপলব্ধ	204 নাম : তৰ গগৈ পিতাৰ নাম: নোমল গগৈ ঘৰ নং : ৪১ বয়স : 48 লিঙ্গ : মহিলা	HXX1563208 ফটো উপলব্ধ
205 নাম : নোমল চন্দ্ৰ গগৈ পিতাৰ নাম: হেমচন্দ্ৰ গগৈ ঘৰ নং : ৪১ বয়স : 47 লিঙ্গ : পুৰুষ	HXX1555857 ফটো উপলব্ধ	206 নাম : ৰঞ্জমনি গগৈ পিতাৰ নাম: হেমচন্দ্ৰ গগৈ ঘৰ নং : ৪১ বয়স : 45 লিঙ্গ : মহিলা	HXX1555868 ফটো উপলব্ধ	207 নাম : ৰাতুল গগৈ পিতাৰ নাম: হেমচন্দ্ৰ গগৈ ঘৰ নং : ৪১ বয়স : 42 লিঙ্গ : পুৰুষ	HXX1555879 ফটো উপলব্ধ
208 নাম : মধুমিতা গগৈ স্বামীৰ নাম: ৰাতুল গগৈ ঘৰ নং : ৪১ বয়স : 32 লিঙ্গ : মহিলা	HXX1555880 ফটো উপলব্ধ	E 209 নাম : মাকন বড়া পিতাৰ নাম: মানিক ঘৰ নং : ৪২ বয়স : ৪9 লিঙ্গ : মহিলা	HXX1555937 ফটো উপলব্ধ	210 নাম : অজিত বড়া পিতাৰ নাম: মানিক ঘৰ নং : ৪২ বয়স : 59 লিঙ্গ : পুৰুষ	HXX1555891 ফটো উপলব্ধ

211 নাম : বিপিন বড়া পিতাৰ নাম: মানিক ঘৰ নং : 82 বয়স : 47 লিঙ্গ : পুৰুষ	HXX1555904 ফটো উপলব্ধ	212 নাম : প্রসতি বড়া স্বামীৰ নাম: বিপিন ঘৰ নং : 82 বয়স : 43 লিঙ্গ : মহিলা	HXX1555926 ফটো উপলব্ধ	213 নাম : ববিতা বড়া পিতাৰ নাম: চন্দ্ৰ বড়া ঘৰ নং : 82ক বয়স : 27 লিঙ্গ : মহিলা	HXX0243451 ফটো উপলব্ধ
214 নাম : চন্দ্ৰ বড়া পিতাৰ নাম: মানিক ঘৰ নং : 82ক বয়স : 54 লিঙ্গ : পুৰুষ	HXX1555948 ফটো উপলব্ধ	215 নাম : ফুলেশ্বৰী বড়া স্বামীৰ নাম: চন্দ্ৰ ঘৰ নং : 82ক বয়স : 51 লিঙ্গ : মহিলা	HXX1555959 ফটো উপলব্ধ	216 নাম : বাৰ্জেনু বড়া পিতাৰ নাম: মানিক ঘৰ নং : 89 বয়স : 64 লিঙ্গ : পুৰুষ	HXX1555960 ফটো উপলব্ধ
217 নাম : নুমলী বড়া স্বামীৰ নাম: বাৰ্জেন ঘৰ নং : 89 বয়স : 59 লিঙ্গ : মহিলা	HXX1555971 ফটো উপলব্ধ	218 নাম : হৰেণ বড়া পিতাৰ নাম: বাৰ্জেন বড়া ঘৰ নং : 89 বয়স : 26 লিঙ্গ : পুৰুষ	HXX0278143 ফটো উপলব্ধ	219 নাম : বাস্তৱ বড়া পিতাৰ নাম: বাৰ্জেন বড়া ঘৰ নং : 43 বয়স : 21 লিঙ্গ : পুৰুষ	PSO0036780 ফটো উপলব্ধ
220 নাম : গুনাৰাম গগৈ পিতাৰ নাম: ৰূপেশ্বৰ গগৈ ঘৰ নং : 98ক বয়স : 26 লিঙ্গ : পুৰুষ	HXX0281311 ফটো উপলব্ধ	221 নাম : কামেশ্বৰী গগৈ স্বামীৰ নাম: বিদুৰাম ঘৰ নং : 88 বয়স : 74 লিঙ্গ : মহিলা	HXX1555993 ফটো উপলব্ধ	222 নাম : নবীন গগৈ পিতাৰ নাম: বিদুৰাম ঘৰ নং : 88 বয়স : 44 লিঙ্গ : পুৰুষ	HXX1556009 ফটো উপলব্ধ
223 নাম : নৰেন গগৈ পিতাৰ নাম: বিদুৰাম ঘৰ নং : 88 বয়স : 42 লিঙ্গ : পুৰুষ	HXX1556010 ফটো উপলব্ধ	224 নাম : প্ৰমিলা গগৈ স্বামীৰ নাম: নবীন ঘৰ নং : 88 বয়স : 42 লিঙ্গ : মহিলা	HXX1556021 ফটো উপলব্ধ	225 নাম : চুমী গগৈ স্বামীৰ নাম: নৰেণ গগৈ ঘৰ নং : 88 বয়স : 31 লিঙ্গ : মহিলা	HXX1563322 ফটো উপলব্ধ
226 নাম : পুন্য ধৰ বড়া পিতাৰ নাম: পদোশ্বৰ ঘৰ নং : 85 বয়স : 84 লিঙ্গ : পুৰুষ	HXX1556032 ফটো উপলব্ধ	227 নাম : দাপন বড়া স্বামীৰ নাম: পুন্য ধৰ ঘৰ নং : 85 বয়স : 72 লিঙ্গ : মহিলা	HXX1556043 ফটো উপলব্ধ	228 নাম : সুখেশ্বৰ বড়া পিতাৰ নাম: পুন্য ধৰ ঘৰ নং : 85 বয়স : 49 লিঙ্গ : পুৰুষ	HXX1556054 ফটো উপলব্ধ
229 নাম : মনোজ বড়া পিতাৰ নাম: পুন্য ধৰ ঘৰ নং : 85 বয়স : 47 লিঙ্গ : পুৰুষ	HXX1556065 ফটো উপলব্ধ	230 নাম : ভান বড়া স্বামীৰ নাম: সুখেশ্বৰ বড়া ঘৰ নং : 85 বয়স : 44 লিঙ্গ : মহিলা	HXX1556076 ফটো উপলব্ধ	# 231 নাম : জিনামনি বৰদলৈ বড়া স্বামীৰ নাম: মনোজ বড়া ঘৰ নং : 85 বয়স : 33 লিঙ্গ : মহিলা	HXX0278994 ফটো উপলব্ধ
232 নাম : জিনামনি বৰদলৈ স্বামীৰ নাম: মনোজ বড়া ঘৰ নং : 85 বয়স : 32 লিঙ্গ : মহিলা	HXX1563402 ফটো উপলব্ধ	233 নাম : প্ৰাঞ্জল বড়া পিতাৰ নাম: বুৰুল বড়া ঘৰ নং : 45 বয়স : 25 লিঙ্গ : পুৰুষ	HXX1676196 ফটো উপলব্ধ	234 নাম : জুনমনি বড়া স্বামীৰ নাম: সুৰেশ ঘৰ নং : 85ক বয়স : 69 লিঙ্গ : মহিলা	HXX1556101 ফটো উপলব্ধ
235 নাম : বুৰুল বড়া পিতাৰ নাম: পুন্য ধৰ ঘৰ নং : 85ক বয়স : 51 লিঙ্গ : পুৰুষ	HXX1556087 ফটো উপলব্ধ	236 নাম : মৃদলা বড়া স্বামীৰ নাম: বুৰুল বড়া ঘৰ নং : 85ক বয়স : 47 লিঙ্গ : মহিলা	HXX1556098 ফটো উপলব্ধ	237 নাম : সোনাৰাম বড়া পিতাৰ নাম: পদোশ্বৰ ঘৰ নং : 89 বয়স : 59 লিঙ্গ : পুৰুষ	HXX1556112 ফটো উপলব্ধ
238 নাম : বুন বড়া স্বামীৰ নাম: সোনাৰাম ঘৰ নং : 89 বয়স : 52 লিঙ্গ : মহিলা	HXX1556123 ফটো উপলব্ধ	239 নাম : জিতেন বড়া পিতাৰ নাম: সোনাৰাম ঘৰ নং : 89 বয়স : 42 লিঙ্গ : পুৰুষ	HXX1556134 ফটো উপলব্ধ	240 নাম : ৰূপেশ্বৰ বড়া পিতাৰ নাম: যজ্ঞোৰাম ঘৰ নং : 85 বয়স : 79 লিঙ্গ : পুৰুষ	HXX1556145 ফটো উপলব্ধ

241 নাম : তগৰ বড়া স্বামীৰ নাম: বুপেশ্বৰ বড়া ঘৰ নং : 8৮ বয়স : 74 লিঙ্গ : মহিলা	HXX1556156 ফটো উপলব্ধ	242 নাম : বজীত মৰাণ পিতাৰ নাম: সুবাস মৰাণ ঘৰ নং : 48 বয়স : 28 লিঙ্গ : পুৰুষ	HXX1620681 ফটো উপলব্ধ	243 নাম : লক্ষী মৰাণ স্বামীৰ নাম: বজীত মোৰ্ণা ঘৰ নং : 48 বয়স : 25 লিঙ্গ : মহিলা	HXX1620673 ফটো উপলব্ধ
244 নাম : তোমেশ্বৰ বড়া পিতাৰ নাম: যজ্ঞেৰাম ঘৰ নং : 8৯ বয়স : 69 লিঙ্গ : পুৰুষ	HXX1556167 ফটো উপলব্ধ	245 নাম : চন্দন বড়া পিতাৰ নাম: তোমেশ্বৰ ঘৰ নং : 8৯ বয়স : 42 লিঙ্গ : পুৰুষ	HXX1556189 ফটো উপলব্ধ	246 নাম : পূজা বৰুৱা বড়া স্বামীৰ নাম: প্ৰনৱজ্যোতি বড়া ঘৰ নং : 8৯ বয়স : 27 লিঙ্গ : মহিলা	HXX0444000 ফটো উপলব্ধ
247 নাম : সোমেশ্বৰ বড়া পিতাৰ নাম: যজ্ঞেৰাম ঘৰ নং : ৫০ বয়স : 84 লিঙ্গ : পুৰুষ	HXX1556190 ফটো উপলব্ধ	248 নাম : মিন্টু বড়া পিতাৰ নাম: সোমেশ্বৰ বড়া ঘৰ নং : ৫০ বয়স : 49 লিঙ্গ : পুৰুষ	HXX1556203 ফটো উপলব্ধ	249 নাম : ডিম্বেশ্বৰি সোনোৱাল বড়া স্বামীৰ নাম: মিন্টু বড়া ঘৰ নং : ৫০ বয়স : 46 লিঙ্গ : মহিলা	HXX1556214 ফটো উপলব্ধ
250 নাম : বুপেশ্বৰ বৰুৱা পিতাৰ নাম: পূৰ্ণকান্ত বৰুৱা ঘৰ নং : 51 বয়স : 63 লিঙ্গ : পুৰুষ	HXX1556225 ফটো উপলব্ধ	251 নাম : চেনীমাই বৰুৱা স্বামীৰ নাম: বুপেশ্বৰ ঘৰ নং : ৫১ বয়স : 59 লিঙ্গ : মহিলা	HXX1556247 ফটো উপলব্ধ	252 নাম : সংগীতা বৰুৱা পিতাৰ নাম: বুপেশ্বৰ বৰুৱা ঘৰ নং : ৫১ বয়স : 30 লিঙ্গ : মহিলা	HXX1836744 ফটো উপলব্ধ
253 নাম : ৰঞ্জিত বৰুৱা পিতাৰ নাম: বুপেশ্বৰ বৰুৱা ঘৰ নং : ৫১ বয়স : 27 লিঙ্গ : পুৰুষ	HXX0278101 ফটো উপলব্ধ	254 নাম : ছাবিত্ৰী শইকীয়া স্বামীৰ নাম: দেবেশ্বৰ ঘৰ নং : ৫৩ বয়স : 89 লিঙ্গ : মহিলা	HXX1556269 ফটো উপলব্ধ	255 নাম : বানিজ্য শইকীয়া পিতাৰ নাম: দেবেশ্বৰ ঘৰ নং : ৫৩ বয়স : 54 লিঙ্গ : পুৰুষ	HXX1556270 ফটো উপলব্ধ
256 নাম : পণিতা শইকীয়া স্বামীৰ নাম: বাণিজ্য ঘৰ নং : ৫৩ বয়স : 47 লিঙ্গ : মহিলা	HXX1556305 ফটো উপলব্ধ	E 257 নাম : গোবিন শইকীয়া পিতাৰ নাম: দেবেশ্বৰ ঘৰ নং : ৫৩ বয়স : 4১ লিঙ্গ : পুৰুষ	HXX1556281 ফটো উপলব্ধ	258 নাম : সোনমনি শইকীয়া পিতাৰ নাম: দেবেশ্বৰ ঘৰ নং : ৫৩ বয়স : 40 লিঙ্গ : মহিলা	HXX1556292 ফটো উপলব্ধ
259 নাম : দিপালী শইকীয়া স্বামীৰ নাম: গোবিন শইকীয়া ঘৰ নং : ৫৩ বয়স : 34 লিঙ্গ : মহিলা	HXX1836799 ফটো উপলব্ধ	# 260 নাম : উৎপল শইকীয়া পিতাৰ নাম: বাণিজ্য শইকীয়া ঘৰ নং : 53 বয়স : 24 লিঙ্গ : পুৰুষ	PSO0046367 ফটো উপলব্ধ	261 নাম : পৰী গগৈ স্বামীৰ নাম: উৎপল শইকীয়া ঘৰ নং : 53 বয়স : 19 লিঙ্গ : মহিলা	PSO0132670 ফটো উপলব্ধ
262 নাম : বলমনি বড়া পিতাৰ নাম: শিশুৰাম ঘৰ নং : ৫৪ বয়স : 54 লিঙ্গ : মহিলা	HXX1556327 ফটো উপলব্ধ	263 নাম : তিলক বড়া পিতাৰ নাম: শিশুৰাম ঘৰ নং : ৫৪ বয়স : 49 লিঙ্গ : পুৰুষ	HXX1556338 ফটো উপলব্ধ	264 নাম : ৰূপামনী বড়া স্বামীৰ নাম: তিলক বড়া ঘৰ নং : 54 বয়স : 41 লিঙ্গ : মহিলা	HXX1563300 ফটো উপলব্ধ
265 নাম : দুলমনি বড়া পিতাৰ নাম: শিশুৰাম ঘৰ নং : ৫৪ বয়স : 40 লিঙ্গ : মহিলা	HXX1556350 ফটো উপলব্ধ	E 266 নাম : অমৃত বড়া পিতাৰ নাম: হেমধৰ ঘৰ নং : ৫৫ বয়স : 64 লিঙ্গ : পুৰুষ	HXX1556361 ফটো উপলব্ধ	267 নাম : মনি বড়া স্বামীৰ নাম: অমৃত বড়া ঘৰ নং : ৫৫ বয়স : 54 লিঙ্গ : মহিলা	HXX1556394 ফটো উপলব্ধ
268 নাম : গুণ বড়া পিতাৰ নাম: হেমধৰ বড়া ঘৰ নং : ৫৫ বয়স : 54 লিঙ্গ : মহিলা	HXX1556372 ফটো উপলব্ধ	269 নাম : জুনা মণি বড়া পিতাৰ নাম: হেমধৰ বড়া ঘৰ নং : ৫৫ বয়স : 51 লিঙ্গ : মহিলা	HXX1556383 ফটো উপলব্ধ	270 নাম : পংকজ বড়া পিতাৰ নাম: অমৃত বড়া ঘৰ নং : ৫৫ বয়স : 27 লিঙ্গ : পুৰুষ	HXX0248112 ফটো উপলব্ধ

# 271 নাম : প্ৰণৱ বড়া পিতাৰ নাম: অমৃত বড়া ঘৰ নং : 55 বয়স : 27 লিঙ্গ : পুৰুষ	HXX0443945 ফটো উপলব্ধ	272 নাম : শকুন্তলা গগৈ বড়া স্বামীৰ নাম: পংকজ বড়া ঘৰ নং : 55 বয়স : 25 লিঙ্গ : মহিলা	HXX0394437 ফটো উপলব্ধ	273 নাম : দীপক বুঢ়াগোঁহাই পিতাৰ নাম: মুনিন্দ্ৰ ঘৰ নং : 56 বয়স : 52 লিঙ্গ : পুৰুষ	HXX1556407 ফটো উপলব্ধ
274 নাম : নমিতা বুঢ়াগোঁহাই স্বামীৰ নাম: দীপক বুঢ়াগোঁহাই ঘৰ নং : 56 বয়স : 49 লিঙ্গ : মহিলা	HXX1556418 ফটো উপলব্ধ	275 নাম : সত্ৰাজিত বুঢ়াগোঁহাই পিতাৰ নাম: মুনিন্দ্ৰ ঘৰ নং : 56 বয়স : 44 লিঙ্গ : পুৰুষ	HXX1556429 ফটো উপলব্ধ	276 নাম : অৰবিন্দ বুঢ়াগোঁহাই পিতাৰ নাম: ফটিক ঘৰ নং : 59 বয়স : 84 লিঙ্গ : পুৰুষ	HXX1556430 ফটো উপলব্ধ
277 নাম : ৰঞ্জন বুঢ়াগোঁহাই পিতাৰ নাম: অৰবিন্দ ঘৰ নং : 54 বয়স : 54 লিঙ্গ : পুৰুষ	HXX1556441 ফটো উপলব্ধ	278 নাম : দিপামণি বুঢ়াগোঁহাই স্বামীৰ নাম: ৰঞ্জন বুঢ়াগোঁহাই ঘৰ নং : 59 বয়স : 47 লিঙ্গ : মহিলা	HXX1556474 ফটো উপলব্ধ	279 নাম : প্ৰেমকান্ত বুঢ়াগোঁহাই পিতাৰ নাম: অৰবিন্দ ঘৰ নং : 59 বয়স : 42 লিঙ্গ : পুৰুষ	HXX1556452 ফটো উপলব্ধ
280 নাম : চুনিল বুঢ়াগোঁহাই পিতাৰ নাম: অৰবিন্দ বুঢ়াগোঁহাই ঘৰ নং : 59 বয়স : 42 লিঙ্গ : পুৰুষ	HXX1556463 ফটো উপলব্ধ	281 নাম : পৰিসীতা বুঢ়াগোঁহাই পিতাৰ নাম: ৰঞ্জন বুঢ়াগোঁহাই ঘৰ নং : 59 বয়স : 27 লিঙ্গ : মহিলা	HXX0279091 ফটো উপলব্ধ	# 282 নাম : শেৱালী বুঢ়াগোঁহাই স্বামীৰ নাম: ৰূপম বুঢ়াগোঁহাই ঘৰ নং : 57 বয়স : 21 লিঙ্গ : মহিলা	PSO0124263 ফটো উপলব্ধ
283 নাম : হৰিনাথ বুঢ়াগোঁহাই পিতাৰ নাম: অৰবিন্দ ঘৰ নং : 59ক বয়স : 52 লিঙ্গ : পুৰুষ	HXX1556485 ফটো উপলব্ধ	284 নাম : সঙ্গীতা বুঢ়াগোঁহাই স্বামীৰ নাম: হৰিনাথ ঘৰ নং : 59ক বয়স : 47 লিঙ্গ : মহিলা	HXX1556496 ফটো উপলব্ধ	285 নাম : যতীন্দ্ৰ নাথ বুঢ়াগোঁহাই পিতাৰ নাম: ফটিক ঘৰ নং : 58 বয়স : 72 লিঙ্গ : পুৰুষ	HXX1556509 ফটো উপলব্ধ
286 নাম : বীনা বুঢ়াগোঁহাই স্বামীৰ নাম: যতীন্দ্ৰ নাথ বুঢ়াগোঁহাই ঘৰ নং : 58 বয়স : 68 লিঙ্গ : মহিলা	HXX1556510 ফটো উপলব্ধ	287 নাম : মানিক বুঢ়াগোঁহাই পিতাৰ নাম: শিব ঘৰ নং : 59 বয়স : 59 লিঙ্গ : পুৰুষ	HXX1556521 ফটো উপলব্ধ	288 নাম : জুন বুঢ়াগোঁহাই স্বামীৰ নাম: মানিক বুঢ়াগোঁহাই ঘৰ নং : 59 বয়স : 54 লিঙ্গ : মহিলা	HXX1556532 ফটো উপলব্ধ
289 নাম : নৰেন বুঢ়াগোঁহাই পিতাৰ নাম: মানিক ঘৰ নং : 59 বয়স : 40 লিঙ্গ : পুৰুষ	HXX1556543 ফটো উপলব্ধ	290 নাম : সুৰভী বুঢ়াগোঁহাই স্বামীৰ নাম: নৰেন বুঢ়াগোঁহাই ঘৰ নং : 59 বয়স : 34 লিঙ্গ : মহিলা	HXX1563413 ফটো উপলব্ধ	291 নাম : ডিম্বেশ্বৰ বুঢ়াগোঁহাই পিতাৰ নাম: মানিক বুঢ়াগোঁহাই ঘৰ নং : 59 বয়স : 34 লিঙ্গ : পুৰুষ	HXX1836642 ফটো উপলব্ধ
292 নাম : ৰামনাথ বুঢ়াগোঁহাই পিতাৰ নাম: শিব ঘৰ নং : 60 বয়স : 64 লিঙ্গ : পুৰুষ	HXX1556554 ফটো উপলব্ধ	293 নাম : পূৰ্ণিমা বুঢ়াগোঁহাই স্বামীৰ নাম: ৰামনাথ ঘৰ নং : 60 বয়স : 54 লিঙ্গ : মহিলা	HXX1556565 ফটো উপলব্ধ	294 নাম : লবন বুঢ়াগোঁহাই পিতাৰ নাম: ৰামনাথ ঘৰ নং : 60 বয়স : 42 লিঙ্গ : পুৰুষ	HXX1556576 ফটো উপলব্ধ
295 নাম : চাইন চুৱা বুঢ়াগোঁহাই স্বামীৰ নাম: লব বুঢ়াগোঁহাই ঘৰ নং : 60 বয়স : 33 লিঙ্গ : মহিলা	HXX1620376 ফটো উপলব্ধ	296 নাম : ৰূপালী বুঢ়াগোঁহাই স্বামীৰ নাম: লবন বুঢ়াগোঁহাই ঘৰ নং : 60 বয়স : 33 লিঙ্গ : মহিলা	HXX1563344 ফটো উপলব্ধ	297 নাম : কোশ বুঢ়াগোঁহাই পিতাৰ নাম: ৰামনাথ বুঢ়াগোঁহাই ঘৰ নং : 60 বয়স : 32 লিঙ্গ : পুৰুষ	HXX1836631 ফটো উপলব্ধ
298 নাম : লৱ বুঢ়াগোঁহাই পিতাৰ নাম: ৰামনাথ বুঢ়াগোঁহাই ঘৰ নং : 60 বয়স : 31 লিঙ্গ : পুৰুষ	HXX0152959 ফটো উপলব্ধ	299 নাম : বিৰেন বুঢ়াগোঁহাই পিতাৰ নাম: শিবনাথ বুঢ়াগোঁহাই ঘৰ নং : 61 বয়স : 54 লিঙ্গ : পুৰুষ	HXX1556587 ফটো উপলব্ধ	300 নাম : গীতাজুলী বুঢ়াগোঁহাই স্বামীৰ নাম: বিৰেন বুঢ়াগোঁহাই ঘৰ নং : 61 বয়স : 51 লিঙ্গ : মহিলা	HXX1556598 ফটো উপলব্ধ

301 নাম : ধৰ্মেশ্বৰ বুঢ়াগোঁহাই পিতাৰ নাম: বিৰেণ বুঢ়াগোঁহাই ঘৰ নং : ৬২ বয়স : 29 লিঙ্গ : পুৰুষ	HXX0273714 ফটো উপলব্ধ	302 নাম : ডিম্বেশ্বৰ বুঢ়াগোঁহাই পিতাৰ নাম: বিৰেণ বুঢ়াগোঁহাই ঘৰ নং : ৬২ বয়স : 28 লিঙ্গ : পুৰুষ	HXX0154039 ফটো উপলব্ধ	303 নাম : বমেন সন্দিকৈ পিতাৰ নাম: গঙ্গেশ্বৰ ঘৰ নং : ৬২ বয়স : 59 লিঙ্গ : পুৰুষ	HXX1556601 ফটো উপলব্ধ
304 নাম : চন্দ্ৰমা সন্দিকৈ স্বামীৰ নাম: বমেন ঘৰ নং : ৬২ বয়স : 54 লিঙ্গ : মহিলা	HXX1556612 ফটো উপলব্ধ	305 নাম : প্ৰণামী সন্দিকৈ কাকতি স্বামীৰ নাম: হিবকৈজ্যাতি কাকতি ঘৰ নং : ৬২ বয়স : 28 লিঙ্গ : মহিলা	HXX0391219 ফটো উপলব্ধ	306 নাম : ভাৰত হাতীমুৰীয়া পিতাৰ নাম: হেম ঘৰ নং : ৬৩ বয়স : 49 লিঙ্গ : পুৰুষ	HXX1556678 ফটো উপলব্ধ
307 নাম : শ্ৰেণী হাতীমুৰীয়া স্বামীৰ নাম: ভাৰত হাতীমুৰীয়া ঘৰ নং : ৬৩ বয়স : 32 লিঙ্গ : মহিলা	HXX1563286 ফটো উপলব্ধ	308 নাম : ননীমাধব হাতীমুৰীয়া পিতাৰ নাম: ভাৰত হাতীমুৰীয়া ঘৰ নং : 63 বয়স : 20 লিঙ্গ : পুৰুষ	PSO0085647 ফটো উপলব্ধ	309 নাম : স্বৰ্ণ বৰুৱা স্বামীৰ নাম: কেশব বৰুৱা ঘৰ নং : ৬৬ বয়স : 54 লিঙ্গ : মহিলা	HXX1556690 ফটো উপলব্ধ
310 নাম : মিনালি বৰুৱা স্বামীৰ নাম: ঋতুপন বৰুৱা ঘৰ নং : ৬৬ বয়স : 28 লিঙ্গ : মহিলা	HXX0159368 ফটো উপলব্ধ	E 311 নাম : সৰুমাই বৰুৱা স্বামীৰ নাম: কণ্ঠৰাম ঘৰ নং : ৬৭ বয়স : 94 লিঙ্গ : মহিলা	HXX1556714 ফটো উপলব্ধ	312 নাম : হৰেণ বৰুৱা পিতাৰ নাম: কণ্ঠৰাম ঘৰ নং : ৬৭ বয়স : 59 লিঙ্গ : পুৰুষ	HXX1556703 ফটো উপলব্ধ
313 নাম : লোহীত বৰুৱা পিতাৰ নাম: কণ্ঠৰাম ঘৰ নং : ৬৭ বয়স : 57 লিঙ্গ : পুৰুষ	HXX1556725 ফটো উপলব্ধ	314 নাম : উত্তৰা বৰুৱা স্বামীৰ নাম: হৰেণ ঘৰ নং : ৬৭ বয়স : 52 লিঙ্গ : মহিলা	HXX1556736 ফটো উপলব্ধ	315 নাম : বিশ্বজিৎ বৰুৱা পিতাৰ নাম: হৰেণ বৰুৱা ঘৰ নং : ৬৭ বয়স : 33 লিঙ্গ : পুৰুষ	HXX1563515 ফটো উপলব্ধ
316 নাম : দিপজ্যোতি বৰুৱা পিতাৰ নাম: হৰেন্দ্ৰ নাথ বৰুৱা ঘৰ নং : ৬৭ বয়স : 31 লিঙ্গ : পুৰুষ	HXX1563731 ফটো উপলব্ধ	317 নাম : নৱকান্ত বৰুৱা পিতাৰ নাম: হৰেণ বৰুৱা ঘৰ নং : 67 বয়স : 20 লিঙ্গ : পুৰুষ	PSO0035790 ফটো উপলব্ধ	318 নাম : গোলাপী গগৈ স্বামীৰ নাম: ধনীৰাম ঘৰ নং : ৬৮ বয়স : 64 লিঙ্গ : মহিলা	HXX1556805 ফটো উপলব্ধ
319 নাম : তৰণ গগৈ পিতাৰ নাম: টেপুৰাম ঘৰ নং : ৬৮ বয়স : 45 লিঙ্গ : পুৰুষ	HXX1556747 ফটো উপলব্ধ	# 320 নাম : বন্তী গগৈ স্বামীৰ নাম: বিমান গগৈ ঘৰ নং : 38 বয়স : 44 লিঙ্গ : মহিলা	HXX1556770 ফটো উপলব্ধ	321 নাম : ৰাতুল গগৈ পিতাৰ নাম: ধনীৰাম ঘৰ নং : ৬৮ বয়স : 44 লিঙ্গ : পুৰুষ	HXX1556816 ফটো উপলব্ধ
322 নাম : বিতুল গগৈ পিতাৰ নাম: ধনীৰাম ঘৰ নং : ৬৮ বয়স : 42 লিঙ্গ : পুৰুষ	HXX1556827 ফটো উপলব্ধ	# 323 নাম : দিগন্ত গগৈ পিতাৰ নাম: টেপুৰাম ঘৰ নং : 38 বয়স : 42 লিঙ্গ : পুৰুষ	HXX1556758 ফটো উপলব্ধ	324 নাম : পপী গগৈ স্বামীৰ নাম: ফুলেশ্বৰ ঘৰ নং : ৬৮ বয়স : 42 লিঙ্গ : মহিলা	HXX1556781 ফটো উপলব্ধ
325 নাম : মন্দিতা গগৈ স্বামীৰ নাম: নিতুল গগৈ ঘৰ নং : ৬৮ বয়স : 41 লিঙ্গ : মহিলা	HXX1563877 ফটো উপলব্ধ	# 326 নাম : নিতুল গগৈ পিতাৰ নাম: ধনীৰাম ঘৰ নং : ৬৮ বয়স : 40 লিঙ্গ : পুৰুষ	HXX1556838 ফটো উপলব্ধ	327 নাম : নিৰ্মলা গগৈ পিতাৰ নাম: টেপুৰাম ঘৰ নং : ৬৮ বয়স : 40 লিঙ্গ : মহিলা	HXX1556769 ফটো উপলব্ধ
328 নাম : নীভা গগৈ পিতাৰ নাম: ধনীৰাম গগৈ ঘৰ নং : ৬৮ বয়স : 33 লিঙ্গ : মহিলা	HXX1563811 ফটো উপলব্ধ	329 নাম : অঞ্জলী গগৈ স্বামীৰ নাম: ৰাতুল গগৈ ঘৰ নং : ৬৮ বয়স : 32 লিঙ্গ : মহিলা	HXX1563888 ফটো উপলব্ধ	330 নাম : লক্ষ্মীমণী গগৈ স্বামীৰ নাম: তৰুন গগৈ ঘৰ নং : ৬৮ বয়স : 30 লিঙ্গ : মহিলা	HXX0161356 ফটো উপলব্ধ

331 নাম : পুতুল গগৈ পিতাৰ নাম: ধনীৰাম গগৈ ঘৰ নং : ৬৮ বয়স : 28 লিঙ্গ : পুৰুষ	HXX0161828 ফটো উপলব্ধ	332 নাম : উষামণি গগৈ স্বামীৰ নাম: পুতুল গগৈ ঘৰ নং : 68 বয়স : 25 লিঙ্গ : মহিলা	HXX1635739 ফটো উপলব্ধ	333 নাম : পানীৰাম গগৈ পিতাৰ নাম: কণ ঘৰ নং : ৬৯ বয়স : 79 লিঙ্গ : পুৰুষ	HXX1556849 ফটো উপলব্ধ
334 নাম : সুমিত্ৰা গগৈ স্বামীৰ নাম: পানীৰাম ঘৰ নং : ৬৯ বয়স : 74 লিঙ্গ : মহিলা	HXX1556850 ফটো উপলব্ধ	335 নাম : বিপুল গগৈ পিতাৰ নাম: পানীৰাম ঘৰ নং : ৬৯ বয়স : 47 লিঙ্গ : পুৰুষ	HXX1556861 ফটো উপলব্ধ	336 নাম : জিতুল গগৈ পিতাৰ নাম: পানীৰাম ঘৰ নং : ৬৯ বয়স : 42 লিঙ্গ : পুৰুষ	HXX1556872 ফটো উপলব্ধ
337 নাম : মনী গগৈ স্বামীৰ নাম: বিপুল গগৈ ঘৰ নং : ৬৯ বয়স : 39 লিঙ্গ : মহিলা	HXX1563231 ফটো উপলব্ধ	338 নাম : জিতা গগৈ স্বামীৰ নাম: জিতুল গগৈ ঘৰ নং : 69 বয়স : 36 লিঙ্গ : মহিলা	HXX1575406 ফটো উপলব্ধ	# 339 নাম : মমী বুৰগোহাই স্বামীৰ নাম: ডিব্বেশ্বৰ বুৰগোহাই ঘৰ নং : 59 বয়স : 28 লিঙ্গ : মহিলা	HXX1620095 ফটো উপলব্ধ
340 নাম : দিব্য ধৰ গগৈ পিতাৰ নাম: কণ ঘৰ নং : ৭০ বয়স : 57 লিঙ্গ : পুৰুষ	HXX1556883 ফটো উপলব্ধ	341 নাম : বিন গগৈ স্বামীৰ নাম: দিব্য ধৰ ঘৰ নং : ৭০ বয়স : 49 লিঙ্গ : মহিলা	HXX1556894 ফটো উপলব্ধ	342 নাম : দেবজিত গগৈ পিতাৰ নাম: দিব্যধৰ গগৈ ঘৰ নং : ৭০ বয়স : 26 লিঙ্গ : পুৰুষ	HXX0278010 ফটো উপলব্ধ
343 নাম : বিপিন্দ্ৰ চন্দ্ৰ গগৈ পিতাৰ নাম: বগাধৰ গগৈ ঘৰ নং : ৭১ বয়স : 47 লিঙ্গ : পুৰুষ	HXX1556907 ফটো উপলব্ধ	344 নাম : অনিমা গগৈ পিতাৰ নাম: বগাধৰ ঘৰ নং : ৭১ বয়স : 45 লিঙ্গ : মহিলা	HXX1556918 ফটো উপলব্ধ	345 নাম : জীবন গগৈ পিতাৰ নাম: কণ ঘৰ নং : ৭২ বয়স : 59 লিঙ্গ : পুৰুষ	HXX1556930 ফটো উপলব্ধ
346 নাম : সোনালী গগৈ স্বামীৰ নাম: জীবন গগৈ ঘৰ নং : ৭২ বয়স : 53 লিঙ্গ : মহিলা	HXX1556941 ফটো উপলব্ধ	347 নাম : পংকজ গগৈ পিতাৰ নাম: জীৱন গগৈ ঘৰ নং : ৭২ বয়স : 27 লিঙ্গ : পুৰুষ	HXX0278804 ফটো উপলব্ধ	348 নাম : টঙ্কেশ্বৰ বৰুৱা পিতাৰ নাম: ক্ষীৰেশ্বৰ ঘৰ নং : ৭৪ বয়স : 64 লিঙ্গ : পুৰুষ	HXX1556974 ফটো উপলব্ধ
349 নাম : মনীমালা বৰুৱা স্বামীৰ নাম: টঙ্কেশ্বৰ ঘৰ নং : ৭৪ বয়স : 57 লিঙ্গ : মহিলা	HXX1556985 ফটো উপলব্ধ	350 নাম : বনজিত বৰুৱা পিতাৰ নাম: টঙ্কেশ্বৰ বৰুৱা ঘৰ নং : ৭৪ বয়স : 27 লিঙ্গ : পুৰুষ	HXX0169136 ফটো উপলব্ধ	E 351 নাম : মিলী মহন্ত স্বামীৰ নাম: ক্ষীৰেশ্বৰ ঘৰ নং : ৭৫ বয়স : ৪9 লিঙ্গ : মহিলা	HXX1557002 ফটো উপলব্ধ
352 নাম : তিলেশ্বৰ মহন্ত পিতাৰ নাম: খিৰেশ্বৰ মহন্ত ঘৰ নং : ৭৫ বয়স : 66 লিঙ্গ : পুৰুষ	HXX1557013 ফটো উপলব্ধ	353 নাম : ৰুণ মহন্ত স্বামীৰ নাম: তিলেশ্বৰ মহন্ত ঘৰ নং : ৭৫ বয়স : 43 লিঙ্গ : মহিলা	HXX1557035 ফটো উপলব্ধ	354 নাম : ৰুবী মহন্ত স্বামীৰ নাম: ৱবিন মহন্ত ঘৰ নং : ৭৫ বয়স : 39 লিঙ্গ : মহিলা	HXX1563388 ফটো উপলব্ধ
355 নাম : ৰবীন মহন্ত পিতাৰ নাম: ক্ষীৰেশ্বৰ মহন্ত ঘৰ নং : ৭৫ বয়স : 39 লিঙ্গ : পুৰুষ	HXX1557024 ফটো উপলব্ধ	356 নাম : পাপু মহন্ত পিতাৰ নাম: তিলেশ্বৰ মহন্ত ঘৰ নং : ৭৫ বয়স : 27 লিঙ্গ : পুৰুষ	HXX0281220 ফটো উপলব্ধ	357 নাম : নিখা কাকতি মহন্ত স্বামীৰ নাম: পাপু মহন্ত ঘৰ নং : 75 বয়স : 23 লিঙ্গ : মহিলা	PSO0066498 ফটো উপলব্ধ
E 358 নাম : ভোগৰাম খনিকৰ পিতাৰ নাম: খলিক ঘৰ নং : ৭৬ বয়স : 97 লিঙ্গ : পুৰুষ	HXX1557046 ফটো উপলব্ধ	359 নাম : দিপেন খনিকৰ পিতাৰ নাম: ভোগৰাম ঘৰ নং : ৭৬ বয়স : 59 লিঙ্গ : পুৰুষ	HXX1557068 ফটো উপলব্ধ	360 নাম : দীপা খনিকৰ স্বামীৰ নাম: দিপেন ঘৰ নং : ৭৬ বয়স : 51 লিঙ্গ : মহিলা	HXX1557079 ফটো উপলব্ধ

361 নাম : বৰ্ণজিত খনিকৰ পিতাৰ নাম: দীপেন খনিকৰ ঘৰ নং : ৭৬ বয়স : 30 লিঙ্গ : পুৰুষ	HXX0170829 ফটো উপলব্ধ	362 নাম : চুম খনিকৰ পিতাৰ নাম: দীপেন খনিকৰ ঘৰ নং : ৭৬ বয়স : 29 লিঙ্গ : মহিলা	HXX0242222 ফটো উপলব্ধ	363 নাম : সঞ্জীৱ খনিকৰ পিতাৰ নাম: দীপেন খনিকৰ ঘৰ নং : ৭৬ বয়স : 27 লিঙ্গ : পুৰুষ	HXX0248971 ফটো উপলব্ধ
364 নাম : বলৰাম বৰুৱা পিতাৰ নাম: নিৰ্বন চন্দ্ৰ বৰুৱা ঘৰ নং : ৭৭ বয়স : 73 লিঙ্গ : পুৰুষ	HXX1557080 ফটো উপলব্ধ	365 নাম : নীলকমল বৰুৱা পিতাৰ নাম: বলু বৰুৱা ঘৰ নং : ৭৭ বয়স : 31 লিঙ্গ : পুৰুষ	HXX1557104 ফটো উপলব্ধ	366 নাম : ভদ্রা শইকীয়া স্বামীৰ নাম: যোগল শইকীয়া ঘৰ নং : ৭৮ বয়স : 89 লিঙ্গ : মহিলা	HXX1557115 ফটো উপলব্ধ
367 নাম : অতুল শইকীয়া পিতাৰ নাম: যোগল শইকীয়া ঘৰ নং : ৭৮ বয়স : 54 লিঙ্গ : পুৰুষ	HXX1557126 ফটো উপলব্ধ	368 নাম : বুবল শইকীয়া পিতাৰ নাম: যোগল শইকীয়া ঘৰ নং : ৭৮ বয়স : 50 লিঙ্গ : পুৰুষ	HXX1557137 ফটো উপলব্ধ	369 নাম : পুণ্যলতা শইকীয়া স্বামীৰ নাম: অতুল শইকীয়া ঘৰ নং : ৭৮ বয়স : 49 লিঙ্গ : মহিলা	HXX1557148 ফটো উপলব্ধ
370 নাম : নবনিতা শইকীয়া স্বামীৰ নাম: বুবল ঘৰ নং : ৭৮ বয়স : 46 লিঙ্গ : মহিলা	HXX1557159 ফটো উপলব্ধ	371 নাম : প্ৰনৱজ্যোতি শইকীয়া পিতাৰ নাম: বুবল শইকীয়া ঘৰ নং : ৭৮ বয়স : 28 লিঙ্গ : পুৰুষ	HXX0172965 ফটো উপলব্ধ	E 372 নাম : বগী শইকীয়া স্বামীৰ নাম: ডিম্বেশ্বৰ ঘৰ নং : ৭৯ বয়স : 81 লিঙ্গ : মহিলা	HXX1557160 ফটো উপলব্ধ
373 নাম : জলেশ্বৰ শইকীয়া পিতাৰ নাম: ডিম্বেশ্বৰ ঘৰ নং : ৭৯ বয়স : 54 লিঙ্গ : পুৰুষ	HXX1557171 ফটো উপলব্ধ	374 নাম : জীতামনি শইকীয়া স্বামীৰ নাম: দুলেশ্বৰ ঘৰ নং : ৭৯ বয়স : 51 লিঙ্গ : মহিলা	HXX1557193 ফটো উপলব্ধ	375 নাম : অৰতি শইকীয়া স্বামীৰ নাম: দুলেশ্বৰ শইকীয়া ঘৰ নং : ৭৯ বয়স : 36 লিঙ্গ : মহিলা	HXX1563377 ফটো উপলব্ধ
376 নাম : উপেন শইকীয়া পিতাৰ নাম: ডিম্বেশ্বৰ ঘৰ নং : ৮০ বয়স : 57 লিঙ্গ : পুৰুষ	HXX1557217 ফটো উপলব্ধ	377 নাম : মামনী শইকীয়া পিতাৰ নাম: ডিম্বেশ্বৰ ঘৰ নং : ৮০ বয়স : 52 লিঙ্গ : মহিলা	HXX1557228 ফটো উপলব্ধ	378 নাম : নোমল শইকীয়া পিতাৰ নাম: মনেশ্বৰ ঘৰ নং : ৮১ বয়স : 49 লিঙ্গ : পুৰুষ	HXX1557251 ফটো উপলব্ধ
E 379 নাম : শান্তনা শইকীয়া স্বামীৰ নাম: নোমল শইকীয়া ঘৰ নং : ৮১ বয়স : 44 লিঙ্গ : মহিলা	HXX1557262 ফটো উপলব্ধ	380 নাম : ৰিম্পী গগৈ সন্দিকৈ পিতাৰ নাম: ডিম্বেশ্বৰ গগৈ ঘৰ নং : 82 বয়স : 29 লিঙ্গ : মহিলা	HXX1836595 ফটো উপলব্ধ	381 নাম : দয়াৰাম গগৈ পিতাৰ নাম: খগেশ্বৰ ঘৰ নং : ৮৩ বয়স : 54 লিঙ্গ : পুৰুষ	HXX1557273 ফটো উপলব্ধ
382 নাম : ৰমণী গগৈ স্বামীৰ নাম: দয়াৰাম গগৈ ঘৰ নং : ৮৩ বয়স : 49 লিঙ্গ : মহিলা	HXX1557284 ফটো উপলব্ধ	383 নাম : পূৰ্ণকান্ত গগৈ পিতাৰ নাম: দয়াৰাম গগৈ ঘৰ নং : ৮৩ বয়স : 25 লিঙ্গ : পুৰুষ	HXX0394403 ফটো উপলব্ধ	384 নাম : বিচি উৰাং পিতাৰ নাম: গঙ্গাৰাম ঘৰ নং : ৮৪ বয়স : 59 লিঙ্গ : মহিলা	HXX1557295 ফটো উপলব্ধ
385 নাম : জিতেন্দ্ৰ উৰাং পিতাৰ নাম: গঙ্গাৰাম ঘৰ নং : ৮৪ বয়স : 40 লিঙ্গ : পুৰুষ	HXX1557308 ফটো উপলব্ধ	386 নাম : সৰুমাঈ হাজৰীকা স্বামীৰ নাম: খুলুক ঘৰ নং : ৮৫ বয়স : 79 লিঙ্গ : মহিলা	HXX1557320 ফটো উপলব্ধ	387 নাম : ত্ৰৈলোক্য হাজৰীকা পিতাৰ নাম: খুলুক ঘৰ নং : ৮৫ বয়স : 49 লিঙ্গ : পুৰুষ	HXX1557331 ফটো উপলব্ধ
388 নাম : কল্পনা হাজৰীকা পিতাৰ নাম: খুলুক ঘৰ নং : ৮৫ বয়স : 44 লিঙ্গ : মহিলা	HXX1557342 ফটো উপলব্ধ	389 নাম : মনোজ হাজৰীকা পিতাৰ নাম: খুলুক ঘৰ নং : ৮৫ বয়স : 42 লিঙ্গ : পুৰুষ	HXX1557353 ফটো উপলব্ধ	390 নাম : মনিকা হাজৰীকা স্বামীৰ নাম: ত্ৰৈলোক্য হাজৰীকা ঘৰ নং : ৮৫ বয়স : 28 লিঙ্গ : মহিলা	HXX0179218 ফটো উপলব্ধ

391 নাম : বিপ্লৱ মৰাণ পিতাৰ নাম: খগেন মৰাণ ঘৰ নং : 85 বয়স : 20 লিঙ্গ : পুৰুষ	PSO0046334 ফটো উপলব্ধ	392 নাম : দিলীপ শইকীয়া পিতাৰ নাম: যজ্ঞেশ্বৰ ঘৰ নং : ৮৬ বয়স : 64 লিঙ্গ : পুৰুষ	HXX1557364 ফটো উপলব্ধ	393 নাম : পূৰ্ণিমা শইকীয়া পিতাৰ নাম: যজ্ঞেশ্বৰ ঘৰ নং : ৮৬ বয়স : 54 লিঙ্গ : মহিলা	HXX1557375 ফটো উপলব্ধ
394 নাম : বিচিত্ৰ শইকীয়া পিতাৰ নাম: যজ্ঞেশ্বৰ ঘৰ নং : ৮৬ বয়স : 49 লিঙ্গ : পুৰুষ	HXX1557386 ফটো উপলব্ধ	395 নাম : বিনীতা শইকীয়া স্বামীৰ নাম: দিলীপ ঘৰ নং : ৮৬ বয়স : 49 লিঙ্গ : মহিলা	HXX1557397 ফটো উপলব্ধ	396 নাম : বিন্দা শইকীয়া স্বামীৰ নাম: বিচিত্ৰ শইকীয়া ঘৰ নং : ৮৬ বয়স : 49 লিঙ্গ : মহিলা	HXX0278952 ফটো উপলব্ধ
397 নাম : প্ৰবিতা বড়া স্বামীৰ নাম: মুহিকান্ত ঘৰ নং : ৮৭ বয়স : 91 লিঙ্গ : মহিলা	HXX1557411 ফটো উপলব্ধ	398 নাম : পুতুল বড়া পিতাৰ নাম: মুহিকান্ত ঘৰ নং : ৮৭ বয়স : 51 লিঙ্গ : পুৰুষ	HXX1557422 ফটো উপলব্ধ	399 নাম : মৃদুল বৰা পিতাৰ নাম: মুহিকান্ত ঘৰ নং : ৮৭ বয়স : 49 লিঙ্গ : পুৰুষ	HXX1557433 ফটো উপলব্ধ
400 নাম : স্বপ্না বড়া স্বামীৰ নাম: পুতুল ঘৰ নং : ৮৭ বয়স : 46 লিঙ্গ : মহিলা	HXX1557466 ফটো উপলব্ধ	401 নাম : ৰিণা বৰা স্বামীৰ নাম: মৃদুল ঘৰ নং : ৮৭ বয়স : 42 লিঙ্গ : মহিলা	HXX1557477 ফটো উপলব্ধ	402 নাম : জয়া বড়া পিতাৰ নাম: মৃদুল বড়া ঘৰ নং : 87 বয়স : 21 লিঙ্গ : মহিলা	PSO0034439 ফটো উপলব্ধ
403 নাম : তোমেশ্বৰ শইকীয়া পিতাৰ নাম: লীলাকান্ত ঘৰ নং : ৮৮ বয়স : 84 লিঙ্গ : পুৰুষ	HXX1557488 ফটো উপলব্ধ	404 নাম : দিপালী শইকীয়া স্বামীৰ নাম: তোমেশ্বৰ শইকীয়া ঘৰ নং : ৮৮ বয়স : 77 লিঙ্গ : মহিলা	HXX1557499 ফটো উপলব্ধ	405 নাম : অমৰজ্যোতি শইকীয়া পিতাৰ নাম: তোমেশ্বৰ শইকীয়া ঘৰ নং : ৮৮ বয়স : 44 লিঙ্গ : পুৰুষ	HXX1557502 ফটো উপলব্ধ
406 নাম : দীপাঞ্জলী শইকীয়া স্বামীৰ নাম: অমৰজ্যোতি শইকীয়া ঘৰ নং : ৮৮ বয়স : 40 লিঙ্গ : মহিলা	HXX1557513 ফটো উপলব্ধ	407 নাম : ৰবি শইকীয়া পিতাৰ নাম: অমৰজ্যোতি শইকীয়া ঘৰ নং : 88 বয়স : 21 লিঙ্গ : পুৰুষ	PSO0035808 ফটো উপলব্ধ	408 নাম : যোগ ব্ৰূড়া পিতাৰ নাম: মুছাই ঘৰ নং : ৮৯ বয়স : 84 লিঙ্গ : পুৰুষ	HXX1557524 ফটো উপলব্ধ
409 নাম : মঞ্জীৰা বড়া স্বামীৰ নাম: যোগ ঘৰ নং : ৮৯ বয়স : 77 লিঙ্গ : মহিলা	HXX1557535 ফটো উপলব্ধ	410 নাম : ৰাজু বড়া পিতাৰ নাম: যোগ ঘৰ নং : ৮৯ বয়স : 44 লিঙ্গ : পুৰুষ	HXX1557546 ফটো উপলব্ধ	411 নাম : ৰাজিব বৰা পিতাৰ নাম: যুগ বৰা ঘৰ নং : ৮৯ বয়স : 42 লিঙ্গ : পুৰুষ	HXX1557557 ফটো উপলব্ধ
412 নাম : লখনে বৰা পিতাৰ নাম: সোনাৰাম বড়া ঘৰ নং : ৮৯ বয়স : 33 লিঙ্গ : পুৰুষ	HXX1563446 ফটো উপলব্ধ	413 নাম : বেবী বড়া স্বামীৰ নাম: লখনে বড়া ঘৰ নং : ৮৯ বয়স : 33 লিঙ্গ : মহিলা	HXX0247510 ফটো উপলব্ধ	414 নাম : বিপুল ফুকন পিতাৰ নাম: মানিক ঘৰ নং : ৯০ বয়স : 54 লিঙ্গ : পুৰুষ	HXX1557579 ফটো উপলব্ধ
415 নাম : মন্দিৰা ফুকন স্বামীৰ নাম: বিপুল ঘৰ নং : ৯০ বয়স : 47 লিঙ্গ : মহিলা	HXX1557580 ফটো উপলব্ধ	416 নাম : মৌচুম ফুকন পিতাৰ নাম: বিপুল ফুকন ঘৰ নং : 90 বয়স : 23 লিঙ্গ : পুৰুষ	HXX1622240 ফটো উপলব্ধ	E 417 নাম : বুদ্ধেশ্বৰী গগৈ স্বামীৰ নাম: খগেশ্বৰ ঘৰ নং : ৯১ বয়স : ৪৪ লিঙ্গ : মহিলা	HXX1557591 ফটো উপলব্ধ
418 নাম : দুলাল গগৈ পিতাৰ নাম: খগেশ্বৰ ঘৰ নং : ৯২ বয়স : 64 লিঙ্গ : পুৰুষ	HXX1557604 ফটো উপলব্ধ	419 নাম : মিন গগৈ স্বামীৰ নাম: দুলাল ঘৰ নং : ৯২ বয়স : 52 লিঙ্গ : মহিলা	HXX1557615 ফটো উপলব্ধ	420 নাম : প্ৰশান্ত গগৈ পিতাৰ নাম: দুলাল ঘৰ নং : ৯২ বয়স : 40 লিঙ্গ : পুৰুষ	HXX1557626 ফটো উপলব্ধ

বিধানসভা সমষ্টিৰ নম্বৰ আৰু নাম : 81-শদিয়া
অংশৰ নম্বৰ আৰু নাম : 1-2 নং দুৰনিয়া মাইথং (অংশ)

421 নাম : দেবজিত গগৈ পিতাৰ নাম: দুলাল গগৈ ঘৰ নং : ৯২ বয়স : 34 লিঙ্গ : পুৰুষ	HXX0593871 ফটো উপলব্ধ	422 নাম : রুনমনি গগৈ পিতাৰ নাম: দুলাল গগৈ ঘৰ নং : ৯২ বয়স : 30 লিঙ্গ : মহিলা	HXX1563366 ফটো উপলব্ধ	423 নাম : শান্ত গগৈ পিতাৰ নাম: দুলাল গগৈ ঘৰ নং : ৯২ বয়স : 30 লিঙ্গ : পুৰুষ	HXX1563606 ফটো উপলব্ধ
424 নাম : মমী গগৈ স্বামীৰ নাম: শান্ত গগৈ ঘৰ নং : ৯২ বয়স : 30 লিঙ্গ : মহিলা	HXX0391193 ফটো উপলব্ধ	425 নাম : দিপুল গগৈ পিতাৰ নাম: দুলাল গগৈ ঘৰ নং : ৯২ বয়স : 29 লিঙ্গ : পুৰুষ	HXX0593855 ফটো উপলব্ধ	426 নাম : মানিক গগৈ পিতাৰ নাম: দুলাল গগৈ ঘৰ নং : ৯২ বয়স : 27 লিঙ্গ : পুৰুষ	HXX0246181 ফটো উপলব্ধ
427 নাম : প্রিয়ঙ্কা গগৈ স্বামীৰ নাম: দিপুল গগৈ ঘৰ নং : 92 বয়স : 27 লিঙ্গ : মহিলা	HXX1880251 ফটো উপলব্ধ	428 নাম : হৰেণ বৰুৱা পিতাৰ নাম: কিৰণ ঘৰ নং : ৯৩ বয়স : 54 লিঙ্গ : পুৰুষ	HXX1557659 ফটো উপলব্ধ	429 নাম : ৰূপেশ্বৰী বৰুৱা পিতাৰ নাম: কিৰণ ঘৰ নং : ৯৩ বয়স : 52 লিঙ্গ : মহিলা	HXX1557660 ফটো উপলব্ধ
430 নাম : বনু বৰুৱা পিতাৰ নাম: কিৰণ ঘৰ নং : ৯৩ বয়স : 50 লিঙ্গ : মহিলা	HXX1557671 ফটো উপলব্ধ	431 নাম : দিব্য বৰুৱা পিতাৰ নাম: কিৰণ ঘৰ নং : ৯৩ বয়স : 47 লিঙ্গ : পুৰুষ	HXX1557682 ফটো উপলব্ধ	432 নাম : অঞ্জলি বৰুৱা স্বামীৰ নাম: হৰেণ ঘৰ নং : ৯৩ বয়স : 44 লিঙ্গ : মহিলা	HXX1557693 ফটো উপলব্ধ
433 নাম : মিতু গগৈ পিতাৰ নাম: ৰাজেন গগৈ ঘৰ নং : ৯৪ বয়স : 33 লিঙ্গ : পুৰুষ	HXX1563582 ফটো উপলব্ধ	434 নাম : পৰী গগৈ স্বামীৰ নাম: মিতু গগৈ ঘৰ নং : ৯৪ বয়স : 32 লিঙ্গ : মহিলা	HXX0241711 ফটো উপলব্ধ	E 435 নাম : পূৰ্ণ গগৈ পিতাৰ নাম: কুলিয়া ঘৰ নং : ৯৬ বয়স : ৩৩ লিঙ্গ : পুৰুষ	HXX1557706 ফটো উপলব্ধ
436 নাম : ৰঞ্জিত গগৈ পিতাৰ নাম: পূৰ্ণ গগৈ ঘৰ নং : ৯৬ বয়স : 49 লিঙ্গ : পুৰুষ	HXX1557717 ফটো উপলব্ধ	437 নাম : টুট গগৈ স্বামীৰ নাম: ৰঞ্জিত গগৈ ঘৰ নং : ৯৬ বয়স : 44 লিঙ্গ : মহিলা	HXX1557728 ফটো উপলব্ধ	438 নাম : খগেন গগৈ পিতাৰ নাম: পূৰ্ণ ঘৰ নং : ৯৬ক বয়স : 67 লিঙ্গ : পুৰুষ	HXX1557739 ফটো উপলব্ধ
E 439 নাম : গুনদা গগৈ স্বামীৰ নাম: খগেন গগৈ ঘৰ নং : ৯৬ক বয়স : 62 লিঙ্গ : মহিলা	HXX1557740 ফটো উপলব্ধ	440 নাম : দিলীপ গগৈ পিতাৰ নাম: খগেন গগৈ ঘৰ নং : ৯৬ক বয়স : 42 লিঙ্গ : পুৰুষ	HXX1557751 ফটো উপলব্ধ	441 নাম : বিজু গগৈ স্বামীৰ নাম: দিলীপ গগৈ ঘৰ নং : ৯৬ক বয়স : 40 লিঙ্গ : মহিলা	HXX1557762 ফটো উপলব্ধ
E 442 নাম : প্রদীপ কুমাৰ ভূঞা পিতাৰ নাম: হেম ঘৰ নং : ৯৭ বয়স : 59 লিঙ্গ : পুৰুষ	HXX1557773 ফটো উপলব্ধ	443 নাম : জুন ভূঞা স্বামীৰ নাম: প্রদীপ ঘৰ নং : ৯৭ বয়স : 52 লিঙ্গ : মহিলা	HXX1557784 ফটো উপলব্ধ	444 নাম : ৰাজেন গগৈ পিতাৰ নাম: সোমনাথ ঘৰ নং : ৯৮ বয়স : 59 লিঙ্গ : পুৰুষ	HXX1557808 ফটো উপলব্ধ
445 নাম : বিজু গগৈ পিতাৰ নাম: সোমনাথ ঘৰ নং : ৯৮ বয়স : 54 লিঙ্গ : পুৰুষ	HXX1557819 ফটো উপলব্ধ	446 নাম : তুলেশ্বৰী গগৈ স্বামীৰ নাম: ৰাজেন ঘৰ নং : ৯৮ বয়স : 52 লিঙ্গ : মহিলা	HXX1557820 ফটো উপলব্ধ	447 নাম : বিচি গগৈ স্বামীৰ নাম: বিজু ঘৰ নং : ৯৮ বয়স : 47 লিঙ্গ : মহিলা	HXX1557831 ফটো উপলব্ধ
448 নাম : হীৰামণী শইকীয়া স্বামীৰ নাম: প্রণৱজ্যোতি শইকীয়া ঘৰ নং : ৯৮ বয়স : 29 লিঙ্গ : মহিলা	HXX0391342 ফটো উপলব্ধ	449 নাম : ৰজনী গগৈ পিতাৰ নাম: বনোৰাম ঘৰ নং : ৯৯ বয়স : 72 লিঙ্গ : পুৰুষ	HXX1557842 ফটো উপলব্ধ	450 নাম : অঞ্জলী গগৈ স্বামীৰ নাম: ৰজনী গগৈ ঘৰ নং : ৯৯ বয়স : 67 লিঙ্গ : মহিলা	HXX1557853 ফটো উপলব্ধ

451 নাম : নাৰায়ন গগৈ পিতাৰ নাম: বৰ্জনী গগৈ ঘৰ নং : ৯৯ বয়স : 47 লিঙ্গ : পুৰুষ	HXX1557864 ফটো উপলব্ধ	452 নাম : কৃষ্ণা গগৈ স্বামীৰ নাম: নাৰায়ন গগৈ ঘৰ নং : ৯৯ বয়স : 42 লিঙ্গ : মহিলা	HXX1557875 ফটো উপলব্ধ	453 নাম : ভোলা বুঢ়াগোঁহাই পিতাৰ নাম: বাপুৰাম ঘৰ নং : ১০০ বয়স : 84 লিঙ্গ : পুৰুষ	HXX1557886 ফটো উপলব্ধ
E 454 নাম : জ্যোতিপ্ৰভা বুঢ়াগোঁহাই স্বামীৰ নাম: ভোলা ঘৰ নং : ১০০ বয়স : ৪৮ লিঙ্গ : মহিলা	HXX1557897 ফটো উপলব্ধ	455 নাম : সোনমণী চুতীয়া স্বামীৰ নাম: মইনা ঘৰ নং : ১০১ বয়স : 89 লিঙ্গ : মহিলা	HXX1557900 ফটো উপলব্ধ	456 নাম : অনিল চুতীয়া পিতাৰ নাম: মইনা ঘৰ নং : ১০১ বয়স : 64 লিঙ্গ : পুৰুষ	HXX1557911 ফটো উপলব্ধ
457 নাম : ভবানী চুতীয়া স্বামীৰ নাম: অনিল চুতীয়া ঘৰ নং : ১০১ বয়স : 52 লিঙ্গ : মহিলা	HXX1557944 ফটো উপলব্ধ	458 নাম : কুমুদ চুতীয়া পিতাৰ নাম: মইনা ঘৰ নং : ১০১ বয়স : 47 লিঙ্গ : পুৰুষ	HXX1557922 ফটো উপলব্ধ	459 নাম : বীনা চুতীয়া পিতাৰ নাম: মইনা ঘৰ নং : ১০১ বয়স : 42 লিঙ্গ : মহিলা	HXX1557933 ফটো উপলব্ধ
460 নাম : বুপালী চুতীয়া স্বামীৰ নাম: কুমুদ চুতীয়া ঘৰ নং : ১০১ বয়স : 29 লিঙ্গ : মহিলা	HXX0246124 ফটো উপলব্ধ	461 নাম : দিপাঞ্জলী নেওগ স্বামীৰ নাম: শান্তনু নেওগ ঘৰ নং : 101 বয়স : 25 লিঙ্গ : মহিলা	HXX1754308 ফটো উপলব্ধ	462 নাম : উৰ্বশী চুতীয়া পিতাৰ নাম: অনিল চুতীয়া ঘৰ নং : 101 বয়স : 22 লিঙ্গ : মহিলা	PSO0034652 ফটো উপলব্ধ
463 নাম : শান্তনু চুতীয়া পিতাৰ নাম: অনিল চুতীয়া ঘৰ নং : 101 বয়স : 20 লিঙ্গ : পুৰুষ	PSO0035873 ফটো উপলব্ধ	464 নাম : বিতপন চুতীয়া পিতাৰ নাম: প্ৰমোদ চুতীয়া ঘৰ নং : ১০১ক বয়স : 26 লিঙ্গ : পুৰুষ	HXX0285874 ফটো উপলব্ধ	465 নাম : প্ৰমোদ চুতীয়া পিতাৰ নাম: মইনা ঘৰ নং : ১০১ক বয়স : 54 লিঙ্গ : পুৰুষ	HXX1557955 ফটো উপলব্ধ
466 নাম : শকুন্তলা চুতীয়া স্বামীৰ নাম: প্ৰমোদ চুতীয়া ঘৰ নং : ১০১ক বয়স : 47 লিঙ্গ : মহিলা	HXX1557966 ফটো উপলব্ধ	E 467 নাম : কিৰণ চুতীয়া পিতাৰ নাম: সুৰমণ ঘৰ নং : ১০১ বয়স : 94 লিঙ্গ : পুৰুষ	HXX1557977 ফটো উপলব্ধ	E 468 নাম : গোলাপী চুতীয়া স্বামীৰ নাম: কিৰণ ঘৰ নং : ১০১ বয়স : 89 লিঙ্গ : মহিলা	HXX1557988 ফটো উপলব্ধ
469 নাম : দিব্যাধৰ চুতীয়া পিতাৰ নাম: কিৰণ ঘৰ নং : ১০২ বয়স : 54 লিঙ্গ : পুৰুষ	HXX1557999 ফটো উপলব্ধ	470 নাম : পূৰ্ণিমা চুতীয়া স্বামীৰ নাম: দিব্য ধৰ চুতীয়া ঘৰ নং : ১০২ বয়স : 52 লিঙ্গ : মহিলা	HXX1558005 ফটো উপলব্ধ	471 নাম : বানপ্ৰভা নেওগ স্বামীৰ নাম: হিন্দেশ্বৰ নেওগ ঘৰ নং : ১০৩ বয়স : 57 লিঙ্গ : মহিলা	HXX1558027 ফটো উপলব্ধ
472 নাম : বন্ট নেওগ পিতাৰ নাম: হিন্দেশ্বৰ নেওগ ঘৰ নং : ১০৩ বয়স : 36 লিঙ্গ : পুৰুষ	HXX0391185 ফটো উপলব্ধ	473 নাম : বৰ্ণা সোনোৱাল খাণীকৰ স্বামীৰ নাম: উমা খাণীকৰ ঘৰ নং : 103 বয়স : 26 লিঙ্গ : মহিলা	HXX1759299 ফটো উপলব্ধ	E 474 নাম : গোলাপী নেওগ স্বামীৰ নাম: বিহুবা নেওগ ঘৰ নং : ১০৪ বয়স : 89 লিঙ্গ : মহিলা	HXX1558049 ফটো উপলব্ধ
475 নাম : মীনাক্ষী নেওগ স্বামীৰ নাম: ফলেশ্বৰ নেওগ ঘৰ নং : ১০৪ বয়স : 47 লিঙ্গ : মহিলা	HXX1558050 ফটো উপলব্ধ	476 নাম : দীপজ্যোতি নেওগ পিতাৰ নাম: ফলেশ্বৰ নেওগ ঘৰ নং : 104 বয়স : 29 লিঙ্গ : পুৰুষ	HXX0491373 ফটো উপলব্ধ	477 নাম : অমিষা সোনোৱাল পিতাৰ নাম: কলেশ্বৰ সোনোৱাল ঘৰ নং : 104 বয়স : 29 লিঙ্গ : মহিলা	HXX0462713 ফটো উপলব্ধ
478 নাম : বিকাশ নেওগ পিতাৰ নাম: ফলেশ্বৰ নেওগ ঘৰ নং : 104 বয়স : 24 লিঙ্গ : পুৰুষ	PSO0038844 ফটো উপলব্ধ	E 479 নাম : কৰুণা নেওগ স্বামীৰ নাম: বিহুবা নেওগ ঘৰ নং : ১০৫ বয়স : 84 লিঙ্গ : মহিলা	HXX1558072 ফটো উপলব্ধ	E 480 নাম : মানিক নেওগ পিতাৰ নাম: বিহুবা নেওগ ঘৰ নং : ১০৫ বয়স : 59 লিঙ্গ : পুৰুষ	HXX1558083 ফটো উপলব্ধ

<p>E 481 HXX1558107</p> <p>নাম : বেখাৰাণী নেওগ স্বামীৰ নাম: মানিক ঘৰ নং : ১০৫ বয়স : 54 লিঙ্গ : মহিলা</p> <p>ফটো উপলব্ধ</p>	<p>482 HXX1558094</p> <p>নাম : নবীন নেওগ পিতাৰ নাম: বিখেশ্বৰ নেওগ ঘৰ নং : ১০৫ বয়স : 47 লিঙ্গ : পুৰুষ</p> <p>ফটো উপলব্ধ</p>	<p>483 HXX1558118</p> <p>নাম : সুৰভী নেওগ স্বামীৰ নাম: নবীন ঘৰ নং : ১০৫ বয়স : 42 লিঙ্গ : মহিলা</p> <p>ফটো উপলব্ধ</p>
<p>484 HXX1558129</p> <p>নাম : বশিা বেখা নেওগ পিতাৰ নাম: মানিক ঘৰ নং : ১০৫ বয়স : 40 লিঙ্গ : মহিলা</p> <p>ফটো উপলব্ধ</p>	<p>485 HXX1558130</p> <p>নাম : বিন নেওগ স্বামীৰ নাম: পদোশ্বৰ নেওগ ঘৰ নং : ১০৬ বয়স : 74 লিঙ্গ : মহিলা</p> <p>ফটো উপলব্ধ</p>	<p>486 HXX0273854</p> <p>নাম : শান্তনু নেওগ পিতাৰ নাম: দিগন্ত নেওগ ঘৰ নং : ১০৬ক বয়স : 26 লিঙ্গ : পুৰুষ</p> <p>ফটো উপলব্ধ</p>
<p>487 PSO0046797</p> <p>নাম : জয়ন্ত নেওগ পিতাৰ নাম: দিগন্ত নেওগ ঘৰ নং : 106(ক) বয়স : 20 লিঙ্গ : পুৰুষ</p> <p>ফটো উপলব্ধ</p>	<p>488 HXX1558141</p> <p>নাম : দিগন্ত নেওগ পিতাৰ নাম: পদোশ্বৰ নেওগ ঘৰ নং : ১০৬ক বয়স : 54 লিঙ্গ : পুৰুষ</p> <p>ফটো উপলব্ধ</p>	<p>489 HXX1558152</p> <p>নাম : জীতামনী নেওগ স্বামীৰ নাম: দিগন্ত ঘৰ নং : ১০৬ক বয়স : 49 লিঙ্গ : মহিলা</p> <p>ফটো উপলব্ধ</p>
<p>490 HXX1558163</p> <p>নাম : সৰফুল্লা কোঁৱৰ পিতাৰ নাম: ভব ঘৰ নং : ১০৭ বয়স : 74 লিঙ্গ : মহিলা</p> <p>ফটো উপলব্ধ</p>	<p>491 HXX1558174</p> <p>নাম : বগাধৰ কোঁৱৰ পিতাৰ নাম: ভব ঘৰ নং : ১০৭ বয়স : 47 লিঙ্গ : পুৰুষ</p> <p>ফটো উপলব্ধ</p>	<p>492 HXX1558185</p> <p>নাম : বিষ্ণু কোঁৱৰ পিতাৰ নাম: ভব ঘৰ নং : ১০৭ বয়স : 40 লিঙ্গ : পুৰুষ</p> <p>ফটো উপলব্ধ</p>
<p>493 HXX0279133</p> <p>নাম : নমিতা কোঁৱৰ স্বামীৰ নাম: বগাধৰ কোঁৱৰ ঘৰ নং : ১০৭ বয়স : 35 লিঙ্গ : মহিলা</p> <p>ফটো উপলব্ধ</p>	<p>494 HXX0246140</p> <p>নাম : পল্লবী কোঁৱৰ স্বামীৰ নাম: বিষ্ণু কোঁৱৰ ঘৰ নং : ১০৭ বয়স : 32 লিঙ্গ : মহিলা</p> <p>ফটো উপলব্ধ</p>	<p>495 HXX1558232</p> <p>নাম : জয়মতী কোঁৱৰ পিতাৰ নাম: পোবাল ঘৰ নং : ১০৮ বয়স : 42 লিঙ্গ : মহিলা</p> <p>ফটো উপলব্ধ</p>
<p>496 HXX1558243</p> <p>নাম : জোনমনি কোঁৱৰ পিতাৰ নাম: পোবাল ঘৰ নং : ১০৮ বয়স : 40 লিঙ্গ : মহিলা</p> <p>ফটো উপলব্ধ</p>	<p>497 HXX1558298</p> <p>নাম : দিগন্ত গগৈ পিতাৰ নাম: সৰুবৰ গগৈ ঘৰ নং : ১০৯ বয়স : 66 লিঙ্গ : পুৰুষ</p> <p>ফটো উপলব্ধ</p>	<p>498 HXX1558287</p> <p>নাম : দিপেন গগৈ পিতাৰ নাম: লেট সৰুবৰ গগৈ ঘৰ নং : ১০৯ বয়স : 61 লিঙ্গ : পুৰুষ</p> <p>ফটো উপলব্ধ</p>
<p>499 HXX1558312</p> <p>নাম : ফুলে গগৈ স্বামীৰ নাম: দিপেন গগৈ ঘৰ নং : ১০৯ বয়স : 55 লিঙ্গ : মহিলা</p> <p>ফটো উপলব্ধ</p>	<p>500 HXX1558323</p> <p>নাম : অঞ্জলী গগৈ পিতাৰ নাম: দিগন্ত ঘৰ নং : ১০৯ বয়স : 47 লিঙ্গ : মহিলা</p> <p>ফটো উপলব্ধ</p>	<p>E 501 HXX1558301</p> <p>নাম : পল্লবী গগৈ পিতাৰ নাম: সৰুবৰ ঘৰ নং : ১০৯ বয়স : 40 লিঙ্গ : মহিলা</p> <p>ফটো উপলব্ধ</p>
<p>502 HXX0394478</p> <p>নাম : ঋতুমতী গগৈ পিতাৰ নাম: দিগন্ত গগৈ ঘৰ নং : ১০৯ বয়স : 28 লিঙ্গ : মহিলা</p> <p>ফটো উপলব্ধ</p>	<p>503 HXX1558334</p> <p>নাম : ভোগেশ্বৰ কোঁৱৰ পিতাৰ নাম: পূৰ্ণানন্দ ঘৰ নং : ১১০ বয়স : 69 লিঙ্গ : পুৰুষ</p> <p>ফটো উপলব্ধ</p>	<p>504 HXX1558345</p> <p>নাম : নবীন কোঁৱৰ পিতাৰ নাম: ভোগেশ্বৰ কোঁৱৰ ঘৰ নং : ১১০ বয়স : 44 লিঙ্গ : পুৰুষ</p> <p>ফটো উপলব্ধ</p>
<p>505 HXX1558367</p> <p>নাম : ৰূপালী কোঁৱৰ স্বামীৰ নাম: নবীন ঘৰ নং : ১১০ বয়স : 42 লিঙ্গ : মহিলা</p> <p>ফটো উপলব্ধ</p>	<p>506 PSO0038851</p> <p>নাম : হিমন্ত কোঁৱৰ পিতাৰ নাম: নবীন কোঁৱৰ ঘৰ নং : 110 বয়স : 20 লিঙ্গ : পুৰুষ</p> <p>ফটো উপলব্ধ</p>	<p>E 507 HXX1558378</p> <p>নাম : নাদকী কোঁৱৰ পিতাৰ নাম: পূৰ্ণানন্দ ঘৰ নং : ১১০ বয়স : 99 লিঙ্গ : মহিলা</p> <p>ফটো উপলব্ধ</p>
<p>508 HXX1558389</p> <p>নাম : টিপেশ্বৰ কোঁৱৰ পিতাৰ নাম: পূৰ্ণানন্দ ঘৰ নং : ১১১ বয়স : 49 লিঙ্গ : পুৰুষ</p> <p>ফটো উপলব্ধ</p>	<p>509 HXX1558390</p> <p>নাম : ৰণিতা কোঁৱৰ স্বামীৰ নাম: টিপেশ্বৰ কোঁৱৰ ঘৰ নং : ১১১ বয়স : 44 লিঙ্গ : মহিলা</p> <p>ফটো উপলব্ধ</p>	<p>510 PSO0037069</p> <p>নাম : পল্লবী কোঁৱৰ স্বামীৰ নাম: সমিৰন কোঁৱৰ ঘৰ নং : 111 বয়স : 33 লিঙ্গ : মহিলা</p> <p>ফটো উপলব্ধ</p>

511 নাম : মুনিদ্ৰ কোঁৱৰ পিতাৰ নাম: টিপেশ্বৰ কোঁৱৰ ঘৰ নং : ১১১ বয়স : 26 লিঙ্গ : পুৰুষ	HXX0393173 ফটো উপলব্ধ	E 512 নাম : চেনীমাই দিহিসীয়া পিতাৰ নাম: সোনাৰাম ঘৰ নং : ১১২ বয়স : ৭ লিঙ্গ : মহিলা	HXX1558403 ফটো উপলব্ধ	513 নাম : দিগন্ত দিহিসীয়া পিতাৰ নাম: সোনাৰাম ঘৰ নং : ১১২ বয়স : 42 লিঙ্গ : পুৰুষ	HXX1558414 ফটো উপলব্ধ
514 নাম : চুৰেন বাইলুং পিতাৰ নাম: কনিক ঘৰ নং : ১১৩ বয়স : 59 লিঙ্গ : পুৰুষ	HXX1558425 ফটো উপলব্ধ	515 নাম : ভান বাইলুং স্বামীৰ নাম: চুৰেন বাইলুং ঘৰ নং : ১১৩ বয়স : 51 লিঙ্গ : মহিলা	HXX1558436 ফটো উপলব্ধ	516 নাম : অজিত বাইলুং পিতাৰ নাম: চুৰেন বাইলুং ঘৰ নং : ১১৩ বয়স : 29 লিঙ্গ : পুৰুষ	HXX0394379 ফটো উপলব্ধ
517 নাম : কমল বাইলুং পিতাৰ নাম: সুৰেন বাইলুং ঘৰ নং : ১১৩ বয়স : 29 লিঙ্গ : পুৰুষ	HXX0593830 ফটো উপলব্ধ	518 নাম : মহন বাইলুং পিতাৰ নাম: চুৰেন বাইলুং ঘৰ নং : ১১৩ বয়স : 28 লিঙ্গ : পুৰুষ	HXX0391383 ফটো উপলব্ধ	519 নাম : চন্দ্ৰমা বাইলুং স্বামীৰ নাম: বনজিত বাইলুং ঘৰ নং : ১১৩ বয়স : 26 লিঙ্গ : মহিলা	HXX0394445 ফটো উপলব্ধ
520 নাম : কবিতা বাইলুং স্বামীৰ নাম: কমল বাইলুং ঘৰ নং : ১১৩ বয়স : 25 লিঙ্গ : মহিলা	HXX0394429 ফটো উপলব্ধ	E 521 নাম : হেম বাইলুং পিতাৰ নাম: কনিক ঘৰ নং : ১১৪ বয়স : 61 লিঙ্গ : পুৰুষ	HXX1558447 ফটো উপলব্ধ	522 নাম : মিছিকি বাইলুং স্বামীৰ নাম: হেম বাইলুং ঘৰ নং : ১১৪ বয়স : 52 লিঙ্গ : মহিলা	HXX1558458 ফটো উপলব্ধ
E 523 নাম : প্ৰশান্ত বাইলুং পিতাৰ নাম: হেম বাইলুং ঘৰ নং : ১১৪ বয়স : 40 লিঙ্গ : পুৰুষ	HXX1558469 ফটো উপলব্ধ	524 নাম : বাবুল বাইলুং পিতাৰ নাম: হেম বাইলুং ঘৰ নং : ১১৪ বয়স : 34 লিঙ্গ : পুৰুষ	HXX0278374 ফটো উপলব্ধ	525 নাম : বেখামনী সোনোৱাল বাইলুং স্বামীৰ নাম: বাবুল বাইলুং ঘৰ নং : ১১৪ বয়স : 26 লিঙ্গ : মহিলা	HXX0285981 ফটো উপলব্ধ
E 526 নাম : অনন্ত গগৈ পিতাৰ নাম: চুৰেন ঘৰ নং : ১১৫ বয়স : 59 লিঙ্গ : পুৰুষ	HXX1558470 ফটো উপলব্ধ	527 নাম : শান্তনু গগৈ পিতাৰ নাম: অনন্ত গগৈ ঘৰ নং : ১১৫ বয়স : 30 লিঙ্গ : পুৰুষ	HXX0278853 ফটো উপলব্ধ	528 নাম : ডিম্পী বাইলুং স্বামীৰ নাম: সঞ্জীৱ বাইলুং ঘৰ নং : ১১৫ বয়স : 30 লিঙ্গ : মহিলা	HXX0391334 ফটো উপলব্ধ
529 নাম : বিম্পী গগৈ মাতৃৰ নাম: নিভা বৰুৱা গগৈ ঘৰ নং : 115 ক বয়স : 21 লিঙ্গ : মহিলা	PSO0098657 ফটো উপলব্ধ	530 নাম : নিভা বৰুৱা গগৈ স্বামীৰ নাম: পূৰ্ণকান্ত গগৈ ঘৰ নং : ১১৫ ক বয়স : 42 লিঙ্গ : মহিলা	HXX1558505 ফটো উপলব্ধ	531 নাম : নগেন খনিকৰ পিতাৰ নাম: কেশৰাম ঘৰ নং : ১১৬ বয়স : 65 লিঙ্গ : পুৰুষ	HXX1558516 ফটো উপলব্ধ
532 নাম : কাৰ্তিক খনিকৰ পিতাৰ নাম: নগেন খনিকৰ ঘৰ নং : ১১৬ বয়স : 42 লিঙ্গ : পুৰুষ	HXX1558538 ফটো উপলব্ধ	533 নাম : নুমলী খনিকৰ স্বামীৰ নাম: কাৰ্তিক ঘৰ নং : ১১৬ বয়স : 40 লিঙ্গ : মহিলা	HXX1558550 ফটো উপলব্ধ	534 নাম : জোনমনি খনিকৰ পিতাৰ নাম: নগেন খনিকৰ ঘৰ নং : ১১৬ বয়স : 40 লিঙ্গ : মহিলা	HXX1558549 ফটো উপলব্ধ
535 নাম : সুমেশ্বৰ খনিকৰ পিতাৰ নাম: নগেন খনিকৰ ঘৰ নং : ১১৬ বয়স : 30 লিঙ্গ : পুৰুষ	HXX0019877 ফটো উপলব্ধ	536 নাম : বিজ্ঞানী খনিকৰ স্বামীৰ নাম: সুমেশ্বৰ খনিকৰ ঘৰ নং : 116 বয়স : 25 লিঙ্গ : মহিলা	HXX1733286 ফটো উপলব্ধ	537 নাম : খেমন খনিকৰ পিতাৰ নাম: যাদব খনিকৰ ঘৰ নং : ১১৭ বয়স : 51 লিঙ্গ : পুৰুষ	HXX1558583 ফটো উপলব্ধ
# 538 নাম : ৰাতুল খনিকৰ পিতাৰ নাম: যাদব খনিকৰ ঘৰ নং : ১১৭ বয়স : 49 লিঙ্গ : পুৰুষ	HXX1558594 ফটো উপলব্ধ	539 নাম : কুঞ্জ খনিকৰ স্বামীৰ নাম: খেমন ঘৰ নং : ১১৭ বয়স : 47 লিঙ্গ : মহিলা	HXX1558629 ফটো উপলব্ধ	540 নাম : দুলমনী খনিকৰ পিতাৰ নাম: যাদব খনিকৰ ঘৰ নং : ১১৭ বয়স : 44 লিঙ্গ : মহিলা	HXX1558607 ফটো উপলব্ধ

541 নাম : কৃষ্ণ খনিকৰ পিতাৰ নাম: যাদব খনিকৰ ঘৰ নং : ১১৭ বয়স : 42 লিঙ্গ : পুৰুষ	HXX1558618 ফটো উপলব্ধ	542 নাম : বেবিৰেখা খনিকৰ স্বামীৰ নাম: কৃষ্ণ খনিকৰ ঘৰ নং : ১১৭ বয়স : 36 লিঙ্গ : মহিলা	PSO0100610 ফটো উপলব্ধ	543 নাম : উমা খনিকৰ পিতাৰ নাম: যাদব খনিকৰ ঘৰ নং : ১১৭ বয়স : 30 লিঙ্গ : পুৰুষ	HXX0246322 ফটো উপলব্ধ
544 নাম : বৰ্ণা খনিকৰ স্বামীৰ নাম: উমাকান্ত খনিকৰ ঘৰ নং : 117 বয়স : 26 লিঙ্গ : মহিলা	PSO0074906 ফটো উপলব্ধ	545 নাম : দেবজিত শইকীয়া পিতাৰ নাম: নমল শইকীয়া ঘৰ নং : 117 বয়স : 22 লিঙ্গ : পুৰুষ	PSO0038794 ফটো উপলব্ধ	# 546 নাম : ঘনকান্তী খনিকৰ স্বামীৰ নাম: যোগেশ্বৰ খনিকৰ ঘৰ নং : ১১৮ বয়স : 89 লিঙ্গ : মহিলা	HXX1558641 ফটো উপলব্ধ
547 নাম : নবীন খনিকৰ পিতাৰ নাম: যোগেশ্বৰ ঘৰ নং : ১১৮ বয়স : 47 লিঙ্গ : পুৰুষ	HXX1558663 ফটো উপলব্ধ	548 নাম : নিৰু বৰুৱা খনিকৰ স্বামীৰ নাম: নবীন ঘৰ নং : ১১৮ বয়স : 42 লিঙ্গ : মহিলা	HXX1558685 ফটো উপলব্ধ	549 নাম : পুষ্প খনিকৰ পিতাৰ নাম: যোগেশ্বৰ খনিকৰ ঘৰ নং : ১১৮ বয়স : 35 লিঙ্গ : পুৰুষ	HXX0422535 ফটো উপলব্ধ
550 নাম : নমিতা খনিকৰ স্বামীৰ নাম: পুষ্প খনিকৰ ঘৰ নং : ১১৮ বয়স : 31 লিঙ্গ : মহিলা	HXX0391201 ফটো উপলব্ধ	551 নাম : দুৰ্লভা খনিকৰ পিতাৰ নাম: যোগেশ্বৰ খনিকৰ ঘৰ নং : ১১৮ বয়স : 29 লিঙ্গ : মহিলা	HXX1563844 ফটো উপলব্ধ	552 নাম : সুমন খনিকৰ পিতাৰ নাম: নবীন খনিকৰ ঘৰ নং : 118 বয়স : 23 লিঙ্গ : পুৰুষ	PSO0034538 ফটো উপলব্ধ
553 নাম : কুশল গগৈ পিতাৰ নাম: পুনীৰাম ঘৰ নং : ১১৯ বয়স : 71 লিঙ্গ : পুৰুষ	HXX1558696 ফটো উপলব্ধ	554 নাম : বীণা গগৈ স্বামীৰ নাম: কুশল ঘৰ নং : ১১৯ বয়স : 64 লিঙ্গ : মহিলা	HXX1558709 ফটো উপলব্ধ	555 নাম : জয়ন্ত গগৈ পিতাৰ নাম: কুশল গগৈ ঘৰ নং : ১১৯ বয়স : 46 লিঙ্গ : পুৰুষ	HXX1558710 ফটো উপলব্ধ
556 নাম : নয়নমনি গগৈ স্বামীৰ নাম: জয়ন্ত গগৈ ঘৰ নং : ১১৯ বয়স : 42 লিঙ্গ : মহিলা	HXX1558732 ফটো উপলব্ধ	E 557 নাম : ভাস্কৰ গগৈ পিতাৰ নাম: কুশল ঘৰ নং : ১১৯ বয়স : 40 লিঙ্গ : পুৰুষ	HXX1558721 ফটো উপলব্ধ	558 নাম : অপনা গগৈ স্বামীৰ নাম: শান্তনু গগৈ ঘৰ নং : 119 বয়স : 29 লিঙ্গ : মহিলা	HXX1394261 ফটো উপলব্ধ
559 নাম : নিহাৰিকা গগৈ পিতাৰ নাম: জয়ন্ত গগৈ ঘৰ নং : 119 বয়স : 20 লিঙ্গ : মহিলা	PSO0038919 ফটো উপলব্ধ	560 নাম : ভ বন ভূঞা পিতাৰ নাম: খুলুক ঘৰ নং : ১২০ বয়স : 74 লিঙ্গ : পুৰুষ	HXX1558743 ফটো উপলব্ধ	561 নাম : দিত্তী ভূঞা স্বামীৰ নাম: ভ বন ভূঞা ঘৰ নং : ১২০ বয়স : 64 লিঙ্গ : মহিলা	HXX1558754 ফটো উপলব্ধ
562 নাম : অৰ্চনা গগৈ স্বামীৰ নাম: হিতেশ্বৰ গগৈ ঘৰ নং : 120 বয়স : 29 লিঙ্গ : মহিলা	HXX1751072 ফটো উপলব্ধ	563 নাম : মিৰা ভূঞা স্বামীৰ নাম: জীবন ভূঞা ঘৰ নং : ১২১ বয়স : 59 লিঙ্গ : মহিলা	HXX1558776 ফটো উপলব্ধ	564 নাম : জ্যোৎস্না ভূঞা পিতাৰ নাম: জীবন ভূঞা ঘৰ নং : ১২১ বয়স : 28 লিঙ্গ : মহিলা	HXX0593822 ফটো উপলব্ধ
565 নাম : সপ্না ভূঞা পিতাৰ নাম: জীবন ভূঞা ঘৰ নং : ১২১ বয়স : 27 লিঙ্গ : মহিলা	HXX0394338 ফটো উপলব্ধ	566 নাম : নিতুমণি গগৈ স্বামীৰ নাম: বকুল গগৈ ঘৰ নং : 121 বয়স : 25 লিঙ্গ : মহিলা	HXX1752518 ফটো উপলব্ধ	567 নাম : ৰিতুপ্না ভূঞা মাতৃৰ নাম: মিৰা ভূঞা ঘৰ নং : 121 বয়স : 23 লিঙ্গ : পুৰুষ	HXX1423979 ফটো উপলব্ধ
568 নাম : মানখ প্ৰতিম ভূঞা পিতাৰ নাম: অনিল ভূঞা ঘৰ নং : 121 ক বয়স : 21 লিঙ্গ : পুৰুষ	HXX1855006 ফটো উপলব্ধ	569 নাম : অনীল ভূঞা পিতাৰ নাম: খুলুক ঘৰ নং : ১২১ক বয়স : 51 লিঙ্গ : পুৰুষ	HXX1558787 ফটো উপলব্ধ	570 নাম : জুলী ভূঞা স্বামীৰ নাম: অনিল ভূঞা ঘৰ নং : ১২১ক বয়স : 47 লিঙ্গ : মহিলা	HXX1558798 ফটো উপলব্ধ

<p>E 571 HXX1558801</p> <p>নাম : জোনাৰাম কোঁৱৰ পিতাৰ নাম : দেব কান্ত কোঁৱৰ ঘৰ নং : ১২২খ বয়স : ৪২ লিঙ্গ : পুৰুষ</p> <p>ফটো উপলব্ধ</p>	<p># 572 HXX1558823</p> <p>নাম : খগেশ্বৰ কোঁৱৰ পিতাৰ নাম : জোনাৰাম ঘৰ নং : ১২২ বয়স : 66 লিঙ্গ : পুৰুষ</p> <p>ফটো উপলব্ধ</p>	<p>573 HXX1558834</p> <p>নাম : জ্যোতিষ কোঁৱৰ পিতাৰ নাম : জোনাৰাম ঘৰ নং : ১২২ বয়স : 62 লিঙ্গ : পুৰুষ</p> <p>ফটো উপলব্ধ</p>
<p># 574 HXX1558845</p> <p>নাম : কল্পনা কোঁৱৰ স্বামীৰ নাম : খগেশ্বৰ ঘৰ নং : ১২২ বয়স : 54 লিঙ্গ : মহিলা</p> <p>ফটো উপলব্ধ</p>	<p>575 HXX1558856</p> <p>নাম : মূল কোঁৱৰ স্বামীৰ নাম : জ্যোতিষ ঘৰ নং : ১২২ বয়স : 52 লিঙ্গ : মহিলা</p> <p>ফটো উপলব্ধ</p>	<p>576 HXX1558867</p> <p>নাম : সমিৰন কোঁৱৰ পিতাৰ নাম : খগেশ্বৰ কোঁৱৰ ঘৰ নং : ১২২ বয়স : 34 লিঙ্গ : পুৰুষ</p> <p>ফটো উপলব্ধ</p>
<p>577 HXX0246223</p> <p>নাম : কাৰেবী কোঁৱৰ পিতাৰ নাম : প্ৰমোদ কোঁৱৰ ঘৰ নং : ১২২খ বয়স : 26 লিঙ্গ : মহিলা</p> <p>ফটো উপলব্ধ</p>	<p>578 HXX1385533</p> <p>নাম : লভিত কোঁৱৰ পিতাৰ নাম : কেশৱ কোঁৱৰ ঘৰ নং : 122 বয়স : 24 লিঙ্গ : পুৰুষ</p> <p>ফটো উপলব্ধ</p>	<p>579 HXX0286005</p> <p>নাম : ৰেখামনী কোঁৱৰ পিতাৰ নাম : কেশৱ কোঁৱৰ ঘৰ নং : ১২২ক বয়স : 27 লিঙ্গ : মহিলা</p> <p>ফটো উপলব্ধ</p>
<p>580 HXX1558878</p> <p>নাম : কেশব কোঁৱৰ পিতাৰ নাম : জোনাৰাম ঘৰ নং : ১২২ক বয়স : 59 লিঙ্গ : পুৰুষ</p> <p>ফটো উপলব্ধ</p>	<p>581 HXX1558890</p> <p>নাম : প্ৰমুদ কোঁৱৰ পিতাৰ নাম : জোনা বাম কোঁৱৰ ঘৰ নং : ১২২খ বয়স : 54 লিঙ্গ : পুৰুষ</p> <p>ফটো উপলব্ধ</p>	<p>582 HXX1558899</p> <p>নাম : পুনিমা কোঁৱৰ স্বামীৰ নাম : কেশব কোঁৱৰ ঘৰ নং : ১২২ক বয়স : 52 লিঙ্গ : মহিলা</p> <p>ফটো উপলব্ধ</p>
<p>583 HXX1558903</p> <p>নাম : মিনাক্ষী বড়া কোঁৱৰ স্বামীৰ নাম : প্ৰমুদ কোঁৱৰ ঘৰ নং : ১২২খ বয়স : 49 লিঙ্গ : মহিলা</p> <p>ফটো উপলব্ধ</p>	<p>584 PSO0111765</p> <p>নাম : ৰূপান্তৰ মৰাণ পিতাৰ নাম : ব্ৰজেন মৰাণ ঘৰ নং : 123 বয়স : 19 লিঙ্গ : পুৰুষ</p> <p>ফটো উপলব্ধ</p>	<p>585 HXX1558969</p> <p>নাম : নালিয়া গগৈ পিতাৰ নাম : ৰূপেশ্বৰ ঘৰ নং : ১২৪ বয়স : 67 লিঙ্গ : পুৰুষ</p> <p>ফটো উপলব্ধ</p>
<p>586 HXX1558970</p> <p>নাম : দিপু গগৈ পিতাৰ নাম : ৰূপেশ্বৰ ঘৰ নং : ১২৪ বয়স : 52 লিঙ্গ : পুৰুষ</p> <p>ফটো উপলব্ধ</p>	<p>587 HXX1558925</p> <p>নাম : মহেন্দ্ৰ গগৈ পিতাৰ নাম : লীলাম্বৰ ঘৰ নং : ১২৪ বয়স : 51 লিঙ্গ : পুৰুষ</p> <p>ফটো উপলব্ধ</p>	<p>588 HXX1558936</p> <p>নাম : গকুল গগৈ পিতাৰ নাম : লীলাম্বৰ ঘৰ নং : ১২৪ বয়স : 49 লিঙ্গ : পুৰুষ</p> <p>ফটো উপলব্ধ</p>
<p>589 HXX1559008</p> <p>নাম : মাটো গগৈ স্বামীৰ নাম : মোহন ঘৰ নং : ১২৪ বয়স : 49 লিঙ্গ : মহিলা</p> <p>ফটো উপলব্ধ</p>	<p>590 HXX1558981</p> <p>নাম : মোহন গগৈ পিতাৰ নাম : ৰূপেশ্বৰ গগৈ ঘৰ নং : ১২৪ বয়স : 47 লিঙ্গ : পুৰুষ</p> <p>ফটো উপলব্ধ</p>	<p>591 HXX1558947</p> <p>নাম : সোনমনী গগৈ স্বামীৰ নাম : মহেন্দ্ৰ ঘৰ নং : ১২৪ বয়স : 47 লিঙ্গ : মহিলা</p> <p>ফটো উপলব্ধ</p>
<p>592 HXX1558992</p> <p>নাম : সুৰেশ গগৈ পিতাৰ নাম : ৰূপেশ্বৰ গগৈ ঘৰ নং : ১২৪ বয়স : 45 লিঙ্গ : পুৰুষ</p> <p>ফটো উপলব্ধ</p>	<p>593 HXX1563764</p> <p>নাম : অমিয়া গগৈ স্বামীৰ নাম : দীপু গগৈ ঘৰ নং : ১২৪ বয়স : 36 লিঙ্গ : মহিলা</p> <p>ফটো উপলব্ধ</p>	<p>594 HXX0241703</p> <p>নাম : কল্পনা গগৈ স্বামীৰ নাম : গকুল গগৈ ঘৰ নং : ১২৪ বয়স : 32 লিঙ্গ : মহিলা</p> <p>ফটো উপলব্ধ</p>
<p>595 PSO0085936</p> <p>নাম : মনদীপু গগৈ পিতাৰ নাম : দিপু গগৈ ঘৰ নং : 124 বয়স : 20 লিঙ্গ : পুৰুষ</p> <p>ফটো উপলব্ধ</p>	<p>596 HXX1836697</p> <p>নাম : যদমনী গগৈ পিতাৰ নাম : চুলেমন গগৈ ঘৰ নং : ১২৫ বয়স : 36 লিঙ্গ : পুৰুষ</p> <p>ফটো উপলব্ধ</p>	<p>597 HXX0248211</p> <p>নাম : যদমনি গগৈ পিতাৰ নাম : শোলেমান গগৈ ঘৰ নং : ১২৫ বয়স : 34 লিঙ্গ : পুৰুষ</p> <p>ফটো উপলব্ধ</p>
<p>598 HXX0248260</p> <p>নাম : নিৰ্মল গগৈ পিতাৰ নাম : শোলেমান গগৈ ঘৰ নং : ১২৫ বয়স : 29 লিঙ্গ : পুৰুষ</p> <p>ফটো উপলব্ধ</p>	<p>599 HXX1857614</p> <p>নাম : ৰেণু নেওগ স্বামীৰ নাম : ঘনকান্ত নেওগ ঘৰ নং : 125 বয়স : 29 লিঙ্গ : মহিলা</p> <p>ফটো উপলব্ধ</p>	<p>600 HXX0243253</p> <p>নাম : মৃদল গগৈ পিতাৰ নাম : শোলেমান গগৈ ঘৰ নং : ১২৫ বয়স : 26 লিঙ্গ : পুৰুষ</p> <p>ফটো উপলব্ধ</p>

601 নাম : নমিতা গগৈ স্বামীৰ নাম : মৃদুল গগৈ ঘৰ নং : 125 বয়স : 23 লিঙ্গ : মহিলা	HXX1322833 ফটো উপলব্ধ	602 নাম : শোলেমান গগৈ পিতাৰ নাম : ৰূপেশ্বৰ ঘৰ নং : 125ক বয়স : 69 লিঙ্গ : পুৰুষ	HXX1559019 ফটো উপলব্ধ	603 নাম : সোনমাই গগৈ স্বামীৰ নাম : শোলেমান গগৈ ঘৰ নং : 125ক বয়স : 62 লিঙ্গ : মহিলা	HXX1559020 ফটো উপলব্ধ
E 604 নাম : বুদ্ধেশ্বৰ গগৈ পিতাৰ নাম : যোগেশ্বৰ ঘৰ নং : 126 বয়স : 67 লিঙ্গ : পুৰুষ	HXX1559031 ফটো উপলব্ধ	# 605 নাম : কুঞ্জ গগৈ স্বামীৰ নাম : বুদ্ধেশ্বৰ ঘৰ নং : 126 বয়স : 59 লিঙ্গ : মহিলা	HXX1559053 ফটো উপলব্ধ	606 নাম : শৰত গগৈ পিতাৰ নাম : বুদ্ধেশ্বৰ গগৈ ঘৰ নং : 126 বয়স : 36 লিঙ্গ : পুৰুষ	HXX1563913 ফটো উপলব্ধ
607 নাম : মন্দিৰা গগৈ স্বামীৰ নাম : শৰত গগৈ ঘৰ নং : 32 বয়স : 32 লিঙ্গ : মহিলা	HXX1836608 ফটো উপলব্ধ	608 নাম : বকুল গগৈ পিতাৰ নাম : বুদ্ধেশ্বৰ গগৈ ঘৰ নং : 29 বয়স : 29 লিঙ্গ : পুৰুষ	HXX1836619 ফটো উপলব্ধ	609 নাম : জীনা গগৈ স্বামীৰ নাম : বাৰেশ্বৰ গগৈ ঘৰ নং : 47 বয়স : 47 লিঙ্গ : মহিলা	HXX1559075 ফটো উপলব্ধ
610 নাম : কোম্বেশ্বৰ গগৈ পিতাৰ নাম : যোগেশ্বৰ ঘৰ নং : 129 বয়স : 64 লিঙ্গ : পুৰুষ	HXX1559086 ফটো উপলব্ধ	611 নাম : লক্ষীমা গগৈ স্বামীৰ নাম : কোম্বেশ্বৰ গগৈ ঘৰ নং : 129 বয়স : 59 লিঙ্গ : মহিলা	HXX1559097 ফটো উপলব্ধ	612 নাম : কবিতা গগৈ পিতাৰ নাম : কোম্বেশ্বৰ গগৈ ঘৰ নং : 129 বয়স : 40 লিঙ্গ : মহিলা	HXX1559100 ফটো উপলব্ধ
613 নাম : সঞ্জয় গগৈ পিতাৰ নাম : টুথেশ্বৰ গগৈ ঘৰ নং : 129 বয়স : 26 লিঙ্গ : পুৰুষ	HXX0248732 ফটো উপলব্ধ	614 নাম : কুশল গগৈ পিতাৰ নাম : বাপুৰাম ঘৰ নং : 128 বয়স : 57 লিঙ্গ : পুৰুষ	HXX1559111 ফটো উপলব্ধ	615 নাম : জোনমনী গগৈ স্বামীৰ নাম : কুশল গগৈ ঘৰ নং : 128 বয়স : 49 লিঙ্গ : মহিলা	HXX1559122 ফটো উপলব্ধ
616 নাম : মোহন গগৈ পিতাৰ নাম : বাপুৰাম ঘৰ নং : 128ক বয়স : 54 লিঙ্গ : পুৰুষ	HXX1559144 ফটো উপলব্ধ	617 নাম : চন্দ্ৰমা গগৈ স্বামীৰ নাম : মোহন গগৈ ঘৰ নং : 128ক বয়স : 47 লিঙ্গ : মহিলা	HXX1559155 ফটো উপলব্ধ	618 নাম : ভোলা গগৈ পিতাৰ নাম : বাপুৰাম ঘৰ নং : 129 বয়স : 69 লিঙ্গ : পুৰুষ	HXX1559166 ফটো উপলব্ধ
619 নাম : কিয়মাই গগৈ স্বামীৰ নাম : ভোলা ঘৰ নং : 129 বয়স : 64 লিঙ্গ : মহিলা	HXX1559177 ফটো উপলব্ধ	620 নাম : প্ৰশান্ত গগৈ পিতাৰ নাম : ভোলা ঘৰ নং : 129 বয়স : 63 লিঙ্গ : পুৰুষ	HXX1559188 ফটো উপলব্ধ	621 নাম : ৰুমী গগৈ পিতাৰ নাম : ভোলা ঘৰ নং : 129 বয়স : 43 লিঙ্গ : মহিলা	HXX1559199 ফটো উপলব্ধ

622	1	PSO0149302
নাম : স্বপালী শইকীয়া পিতাৰ নাম : নগেন শইকীয়া ঘৰ নং : 186 বয়স : 20 লিঙ্গ : মহিলা		
ফটো উপলব্ধ		

623	1	PSO0151878
নাম : বুলমনি বৰুৱা স্বামীৰ নাম : সন্দিব বৰুৱা ঘৰ নং : 51 বয়স : 25 লিঙ্গ : মহিলা		
ফটো উপলব্ধ		

624	1	PSO0151936
নাম : পৰিসিতা বড়া পিতাৰ নাম : প্ৰদীপ বড়া ঘৰ নং : 3 বয়স : 25 লিঙ্গ : মহিলা		
ফটো উপলব্ধ		

625	1	PSO0151985
নাম : অভিজীত শইকীয়া পিতাৰ নাম : অমৰজ্যোতি শইকীয়া ঘৰ নং : 88 বয়স : 18 লিঙ্গ : পুৰুষ		
ফটো উপলব্ধ		

626	1	PSO0152082
নাম : ললিত গগৈ পিতাৰ নাম : জীৱন গগৈ ঘৰ নং : 72 বয়স : 27 লিঙ্গ : পুৰুষ		
ফটো উপলব্ধ		

627	1	PSO0152116
নাম : চিমি বড়া পিতাৰ নাম : মুদুল বড়া ঘৰ নং : 87 বয়স : 18 লিঙ্গ : মহিলা		
ফটো উপলব্ধ		

628	1	PSO0153692
নাম : ছমিৰন বড়া পিতাৰ নাম : সুখেশ্বৰ বড়া ঘৰ নং : 4 বয়স : 20 লিঙ্গ : পুৰুষ		
ফটো উপলব্ধ		

629	1	PSO0153833
নাম : ধ্ৰুৱজ্যোতি ফুকন পিতাৰ নাম : থানেশ্বৰ ফুকন ঘৰ নং : 40 বয়স : 20 লিঙ্গ : পুৰুষ		
ফটো উপলব্ধ		

630	1	PSO0153932
নাম : অংকুৰ খনিকৰ পিতাৰ নাম : বিপুল খনিকৰ ঘৰ নং : 3 বয়স : 20 লিঙ্গ : পুৰুষ		
ফটো উপলব্ধ		

631	1	PSO0154799
নাম : গায়ত্ৰী বৰুৱা নেওগ স্বামীৰ নাম : বনু নেওগ ঘৰ নং : 103 বয়স : 27 লিঙ্গ : মহিলা		
ফটো উপলব্ধ		

632	1	PSO0165795
নাম : মানৱ বুঢ়াগোঁহাই পিতাৰ নাম : ইৰিনাথ বুঢ়াগোঁহাই ঘৰ নং : 57 বয়স : 26 লিঙ্গ : পুৰুষ		
ফটো উপলব্ধ		

633	1	PSO0169672
নাম : সপোন মৰাণ পিতাৰ নাম : পবেন্দ্ৰ মৰাণ ঘৰ নং : 31 ক বয়স : 23 লিঙ্গ : পুৰুষ		
ফটো উপলব্ধ		

634	1	PSO0170951
নাম : নিশা মহন্ত স্বামীৰ নাম : পাপু মহন্ত ঘৰ নং : 75 বয়স : 21 লিঙ্গ : মহিলা		
ফটো উপলব্ধ		

635	1	PSO0170993
নাম : বাবলী শইকীয়া পিতাৰ নাম : প্ৰমোদ শইকীয়া ঘৰ নং : 13 বয়স : 18 লিঙ্গ : মহিলা		
ফটো উপলব্ধ		

636	1	PSO0171017
নাম : বিকি গগৈ স্বামীৰ নাম : প্ৰনৱ গগৈ ঘৰ নং : 124 বয়স : 19 লিঙ্গ : মহিলা		
ফটো উপলব্ধ		

637	1	PSO0172742
নাম : বলবল গগৈ পিতাৰ নাম : কুশল গগৈ ঘৰ নং : 128 বয়স : 21 লিঙ্গ : পুৰুষ		
ফটো উপলব্ধ		

638	1	PSO0173872
নাম : শ্যামলিকা বুঢ়াগোঁহাই পিতাৰ নাম : দীপক বুঢ়াগোঁহাই ঘৰ নং : 56 বয়স : 18 লিঙ্গ : মহিলা		
ফটো উপলব্ধ		

639	1	PSO0173914
নাম : অচিন্ত্য কুঃ শইকীয়া পিতাৰ নাম : ৰমাকান্ত শইকীয়া ঘৰ নং : 15 বয়স : 20 লিঙ্গ : পুৰুষ		
ফটো উপলব্ধ		

640	1	PSO0175018
নাম : পিংকী খনিকৰ পিতাৰ নাম : কাৰ্তিক খনিকৰ ঘৰ নং : 116 বয়স : 20 লিঙ্গ : মহিলা		
ফটো উপলব্ধ		

641	1	PSO0175091
নাম : পল্লৱী গগৈ স্বামীৰ নাম : নিমল গগৈ ঘৰ নং : 125 বয়স : 29 লিঙ্গ : মহিলা		
ফটো উপলব্ধ		

642	1	PSO0175117
নাম : সমজ্জল গগৈ পিতাৰ নাম : মহেন্দ্ৰ গগৈ ঘৰ নং : 124 বয়স : 20 লিঙ্গ : পুৰুষ		
ফটো উপলব্ধ		

643	1	PSO0175125
নাম : সুসিতা চেতিয়া খনিকৰ স্বামীৰ নাম : ৰঞ্জিত খনিকৰ ঘৰ নং : 76 বয়স : 20 লিঙ্গ : মহিলা		
ফটো উপলব্ধ		

644	1	PSO0175133
নাম : জুন গগৈ পিতাৰ নাম : গকুল গগৈ ঘৰ নং : 124 বয়স : 18 লিঙ্গ : পুৰুষ		
ফটো উপলব্ধ		

645	1	PSO0175216
নাম : পাহী গগৈ পিতাৰ নাম : ৰঞ্জিত গগৈ ঘৰ নং : 96 বয়স : 18 লিঙ্গ : মহিলা		
ফটো উপলব্ধ		

646	1	PSO0176487
নাম : টুইনা খনিকৰ পিতাৰ নাম : নবীন খনিকৰ ঘৰ নং : 118 বয়স : 21 লিঙ্গ : মহিলা		
ফটো উপলব্ধ		

647	1	PSO0176768
নাম : অস্কী খনিকৰ পিতাৰ নাম : বিপুল খনিকৰ ঘৰ নং : 3 বয়স : 22 লিঙ্গ : মহিলা		
ফটো উপলব্ধ		

648	1	PSO0177709
নাম : ৰীমা শইকীয়া স্বামীৰ নাম : নুমল শইকীয়া ঘৰ নং : 81 বয়স : 34 লিঙ্গ : মহিলা		
ফটো উপলব্ধ		

649	1	PSO0177931
নাম : সৌৰজ বড়া পিতাৰ নাম : মনোজ বড়া ঘৰ নং : 45 বয়স : 20 লিঙ্গ : পুৰুষ		
ফটো উপলব্ধ		

650	1	PSO0177956
নাম : ধৰিত্ৰী ভূঞা পিতাৰ নাম : অনিল ভূঞা ঘৰ নং : 120 বয়স : 19 লিঙ্গ : মহিলা		
ফটো উপলব্ধ		

651	1	PSO0177964
নাম : অনামিকা গগৈ স্বামীৰ নাম : দিব্য বৰুৱা ঘৰ নং : 93 বয়স : 36 লিঙ্গ : মহিলা		
ফটো উপলব্ধ		

652	1	PSO0177972	ফটো উপলব্ধ	নাম : সুনিতা গগৈ স্বামীৰ নাম : বাহুল গগৈ ঘৰ নং : 83 বয়স : 25 লিঙ্গ : মহিলা
653	1	PSO0177980	ফটো উপলব্ধ	নাম : পম্পী ভূঞা স্বামীৰ নাম : অনন্ত ভূঞা ঘৰ নং : 120 বয়স : 29 লিঙ্গ : মহিলা
654	1	PSO0178087	ফটো উপলব্ধ	নাম : প্ৰণিতা চুতীয়া গগৈ স্বামীৰ নাম : দিগন্ত গগৈ ঘৰ নং : 38 বয়স : 19 লিঙ্গ : মহিলা
655	1	PSO0178160	ফটো উপলব্ধ	নাম : টিম্পূজ্যোতি মহন্ত মৰাণ অন্যান্য: ৰাজন মৰাণ ঘৰ নং : 20 বয়স : 38 লিঙ্গ : মহিলা
656	1	PSO0178228	ফটো উপলব্ধ	নাম : ৰোজলীনা বড়া স্বামীৰ নাম : ভৰত বড়া ঘৰ নং : 43 বয়স : 22 লিঙ্গ : মহিলা
657	1	PSO0178236	ফটো উপলব্ধ	নাম : জুনাসুতা মৰাণ পিতাৰ নাম : গোলেশ্বৰ মৰাণ ঘৰ নং : 36 বয়স : 22 লিঙ্গ : মহিলা
658	1	PSO0178244	ফটো উপলব্ধ	নাম : জিনামণি মৰাণ পিতাৰ নাম : গুলেশ্বৰ মৰাণ ঘৰ নং : 36 বয়স : 19 লিঙ্গ : মহিলা
659	1	PSO0178251	ফটো উপলব্ধ	নাম : সমীৰ ফুকন পিতাৰ নাম : সাগৰ ফুকন ঘৰ নং : 29 বয়স : 18 লিঙ্গ : পুৰুষ
660	1	PSO0178269	ফটো উপলব্ধ	নাম : নিহাৰিকা মৰাণ পিতাৰ নাম : বনজিত মৰাণ ঘৰ নং : 32 বয়স : 18 লিঙ্গ : মহিলা
661	1	PSO0178277	ফটো উপলব্ধ	নাম : ঋতুৰাজ মৰাণ পিতাৰ নাম : ব্ৰজেন মৰাণ ঘৰ নং : 28 বয়স : 21 লিঙ্গ : পুৰুষ
662	1	PSO0178285	ফটো উপলব্ধ	নাম : তৰামনি দূৱৰা বড়া স্বামীৰ নাম : নবজিত বড়া ঘৰ নং : 24 বয়স : 26 লিঙ্গ : মহিলা
663	1	PSO0178293	ফটো উপলব্ধ	নাম : লন মৰাণ পিতাৰ নাম : নবজিত মৰাণ ঘৰ নং : 30 বয়স : 18 লিঙ্গ : পুৰুষ
664	1	PSO0178301	ফটো উপলব্ধ	নাম : অংকুৰ মৰাণ পিতাৰ নাম : ৰাজেশ্বৰ মৰাণ ঘৰ নং : 31 বয়স : 22 লিঙ্গ : পুৰুষ
665	1	PSO0178319	ফটো উপলব্ধ	নাম : দিপু বড়া পিতাৰ নাম : চন্দ্ৰ বড়া ঘৰ নং : 42 বয়স : 18 লিঙ্গ : পুৰুষ
666	1	PSO0178327	ফটো উপলব্ধ	নাম : পম্পী টাই গগৈ স্বামীৰ নাম : পূৰ্ণকান্ত গগৈ ঘৰ নং : 83 বয়স : 28 লিঙ্গ : মহিলা
667	1	PSO0178335	ফটো উপলব্ধ	নাম : শ্যামল বৰুৱা পিতাৰ নাম : হৰেন বৰুৱা ঘৰ নং : 93 বয়স : 23 লিঙ্গ : পুৰুষ
668	1	PSO0178350	ফটো উপলব্ধ	নাম : বিনোদ চুতীয়া পিতাৰ নাম : প্ৰমোদ চুতীয়া ঘৰ নং : 101 বয়স : 27 লিঙ্গ : পুৰুষ
669	1	PSO0178368	ফটো উপলব্ধ	নাম : বাহুল নেওগ মাতৃৰ নাম : ৰেখাৰাণী নেওগ ঘৰ নং : 105 বয়স : 29 লিঙ্গ : পুৰুষ
670	1	PSO0178376	ফটো উপলব্ধ	নাম : মঞ্জুমনি খনিকৰ স্বামীৰ নাম : ৰাতুল কানিকৰ ঘৰ নং : 117 বয়স : 41 লিঙ্গ : মহিলা
671	1	PSO0185835	ফটো উপলব্ধ	নাম : ৰঞ্জিত বাইলুং অন্যান্য: চন্দ্ৰমা বাইলুং ঘৰ নং : 113 বয়স : 33 লিঙ্গ : পুৰুষ
672	1	PSO0186155	ফটো উপলব্ধ	নাম : ৰালিকা নেওগ অন্যান্য: ৰেখাৰাণী নেওগ ঘৰ নং : 105 বয়স : 24 লিঙ্গ : মহিলা
673	1	PSO0191528	ফটো উপলব্ধ	নাম : ৰপম গগৈ অন্যান্য: শান্তনু গগৈ ঘৰ নং : 115 বয়স : 25 লিঙ্গ : পুৰুষ
674	1	PSO0228841	ফটো উপলব্ধ	নাম : জোনমনি মৰাণ দহোতীয়া স্বামীৰ নাম : সুৰজিত দহোতীয়া ঘৰ নং : 28 বয়স : 30 লিঙ্গ : মহিলা
675	1	PSO0247205	ফটো উপলব্ধ	নাম : ৰিম্পী গগৈ স্বামীৰ নাম : দিপেন গগৈ ঘৰ নং : 96 বয়স : 31 লিঙ্গ : মহিলা

ভোটাৰৰ সাৰাংশ							
A) ভোটাৰৰ সংখ্যা							
		তালিকাৰ প্ৰকাৰ	তালিকাৰ চিনাক্তকৰণ	ভোটাৰৰ সংখ্যা			
				পুৰুষ	মহিলা	৩য় লিঙ্গ	মুঠ
I	মূল তালিকা	মূল তালিকা	বিশেষ সংশোধন, 2026 চনৰ পূৰ্বৰ 2025 চনৰ মূল তালিকাৰ লগত থকা সংযোজন সমূহ একত্ৰিতকৰন কৰা তালিকা।	313	308	0	621
II	যোগ তালিকা	পৰিপূৰক 1	বিশেষ সংক্ষিপ্ত সংশোধন, 2026	22	32	0	54
III	বিয়োজন তালিকা	পৰিপূৰক 1	বিশেষ সংক্ষিপ্ত সংশোধন, 2026	15	21	0	36
IV	লিংগ ক্ষেত্ৰত পৰিবৰ্তনৰ বাবে পাৰ্থক্য			0	0	0	0
এই সংশোধনৰ পিছত ভোটাৰ তালিকাত ভোটাৰৰ মুঠ সংখ্যা (I+II-III+IV)				320	319	0	639
B) শুধৰনীৰ সংখ্যা							
তালিকাৰ প্ৰকাৰ		তালিকাৰ চিনাক্তকৰণ		শুধৰনীৰ সংখ্যা			
পৰিপূৰক 1		বিশেষ সংক্ষিপ্ত সংশোধন, 2026		13			

নিৰ্বাচক পঞ্জীয়ন বিষয়াৰ স্বাক্ষৰ

E-মৃত, S-স্থানান্তৰিত/ বাসস্থান পৰিবৰ্তন, R-প্ৰতিলিপি, M-নিখোজ, Q-অযোগ্য