

## ভোটাৰ তালিকা 2026 S03 অসম

বিধানসভা সমষ্টিৰ নম্বৰ, নাম আৰু সংৰক্ষণৰ স্থিতি : 81 - শদিয়া (সাধাৰণ)		খণ্ড নং : 254																			
এই বিধানসভা সমষ্টিত কোন সংসদীয় সমষ্টিৰ অন্তৰ্গত তাৰ নম্বৰ, নাম আৰু সংৰক্ষণ স্থিতি : 12 - লক্ষীমপুৰ (সাধাৰণ)																					
1. সংশোধনৰ বিৱৰণ																					
সংশোধনৰ বছৰ	2026	তালিকাৰ চিনাক্তকৰণ																			
ভিত্তি তাৰিখ	01-01-2026	বিশেষ সংশোধন, 2026 চনৰ পূৰ্বৰ 2025 চনৰ মূল তালিকাৰ লগত থকা সংযোজন সমূহ একত্ৰিতকৰণ কৰা তালিকা।																			
সংশোধনৰ প্ৰকাৰ	বিশেষ সংশোধন 2026																				
প্ৰকাশনৰ তাৰিখ	10-02-2026																				
2. খণ্ড আৰু ভোটগ্ৰহন কেন্দ্ৰৰ বিৱৰণ																					
খণ্ডৰ অন্তৰ্গত এলেকা সমূহৰ নম্বৰ আৰু নাম																					
1-চিচিনী গাওঁ	<table border="1" style="width: 100%; border-collapse: collapse;"> <tr> <td>মূল চহৰ/গাওঁ</td> <td>: চিচিনী গাওঁ</td> </tr> <tr> <td>ৱাৰ্ড নং</td> <td>:</td> </tr> <tr> <td>ডাকঘৰ</td> <td>: হৈখোৱাঘাট</td> </tr> <tr> <td>পুলিচ থানা</td> <td>: ধলা</td> </tr> <tr> <td>ব্লক</td> <td>: হৈখোৱা</td> </tr> <tr> <td>ৰাজহ চক্ৰ</td> <td>: ডুমডুমা</td> </tr> <tr> <td>জিলা</td> <td>: তিনিচুকীয়া</td> </tr> <tr> <td>পিনকোড</td> <td>: 786154</td> </tr> </table>					মূল চহৰ/গাওঁ	: চিচিনী গাওঁ	ৱাৰ্ড নং	:	ডাকঘৰ	: হৈখোৱাঘাট	পুলিচ থানা	: ধলা	ব্লক	: হৈখোৱা	ৰাজহ চক্ৰ	: ডুমডুমা	জিলা	: তিনিচুকীয়া	পিনকোড	: 786154
মূল চহৰ/গাওঁ	: চিচিনী গাওঁ																				
ৱাৰ্ড নং	:																				
ডাকঘৰ	: হৈখোৱাঘাট																				
পুলিচ থানা	: ধলা																				
ব্লক	: হৈখোৱা																				
ৰাজহ চক্ৰ	: ডুমডুমা																				
জিলা	: তিনিচুকীয়া																				
পিনকোড	: 786154																				
3. ভোটগ্ৰহন কেন্দ্ৰৰ বিৱৰণ																					
ভোটগ্ৰহন কেন্দ্ৰৰ নম্বৰ আৰু নাম :	ভোটগ্ৰহন কেন্দ্ৰৰ প্ৰকাৰ (পুৰুষ/মহিলা/সাধাৰণ)		সাধাৰণ																		
254 - ভজনী প্ৰাথমিক বিদ্যালয়	খণ্ডৰ অন্তৰ্গত সহায়ক ভোটগ্ৰহন কেন্দ্ৰৰ সংখ্যা :		0																		
ভোটগ্ৰহন কেন্দ্ৰৰ ঠিকনা :																					
ভজনী প্ৰাথমিক বিদ্যালয়, কোঠা নং ১, চিচিনী, ডাকঘৰ-হৈখোৱা থানা-ধলা, জিলা-তিনিচুকীয়া, পিনকোড-৭৮৬১৫৪																					
4. ভোটাৰৰ সংখ্যা																					
আৰম্ভনি ক্ৰমিক নং	শেষ ক্ৰমিক নং	মুঠ ভোটাৰ																			
		পুৰুষ	মহিলা	৩য় লিঙ্গ	মুঠ																
1	863	421	372	0	793																

নিৰ্বাচক পঞ্জীয়ন বিষয়াৰ স্বাক্ষৰ

Nazri Naksha

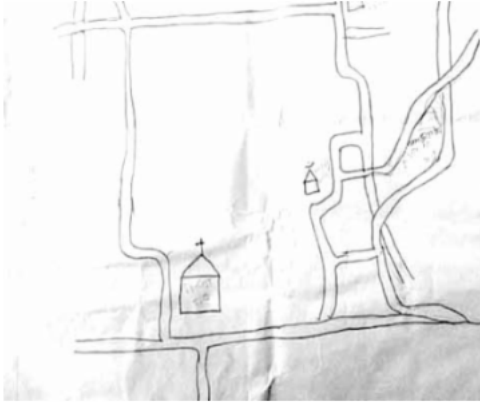

Google Map View



Polling Station Building Front View



ভোটগ্ৰহন কেন্দ্ৰৰ সন্মুখৰ দৃশ্য



Cad View

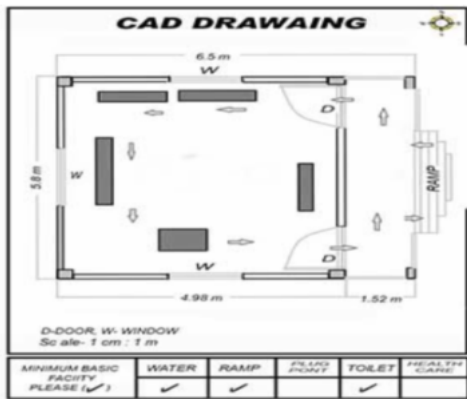

Key MAP View



# 1 নাম : চন্দ্ৰ বাহাদুৰ ছেত্ৰী পিতাৰ নাম: হৰু বাহাদুৰ ছেত্ৰী ঘৰ নং : 01 বয়স : 67 লিঙ্গ : পুৰুষ	HXX0544387 ফটো উপলব্ধ	# 2 নাম : কমলা ছেত্ৰী স্বামীৰ নাম: টেক বাহাদুৰ ছেত্ৰী ঘৰ নং : 23 বয়স : 48 লিঙ্গ : মহিলা	HXX0544460 ফটো উপলব্ধ	S 3 নাম : সোমী বাই পিতাৰ নাম: ভগীমন বাই ঘৰ নং : 0 বয়স : 43 লিঙ্গ : মহিলা	HXX1737446 ফটো উপলব্ধ
# 4 নাম : হিমাল শৰ্মা পিতাৰ নাম: কালু প্ৰসাদ শৰ্মা ঘৰ নং : 22 বয়স : 35 লিঙ্গ : পুৰুষ	HXX0544361 ফটো উপলব্ধ	# 5 নাম : প্ৰকাশ লিষু পিতাৰ নাম: কালু লিষু ঘৰ নং : 02 বয়স : 32 লিঙ্গ : পুৰুষ	HXX0550525 ফটো উপলব্ধ	# 6 নাম : প্ৰেম কুমাৰ ছেত্ৰী পিতাৰ নাম: জীত বাহাদুৰ ছেত্ৰী ঘৰ নং : 02 বয়স : 30 লিঙ্গ : পুৰুষ	HXX0544445 ফটো উপলব্ধ
S 7 নাম : অঞ্জনা থাপা পিতাৰ নাম: কুঞ্চু থাপা ঘৰ নং : 02 বয়স : 29 লিঙ্গ : মহিলা	HXX0550574 ফটো উপলব্ধ	# 8 নাম : বাজীৰ লিষু পিতাৰ নাম: কালু লিষু ঘৰ নং : 02 বয়স : 29 লিঙ্গ : পুৰুষ	HXX0550517 ফটো উপলব্ধ	# 9 নাম : বিতু চাহনী স্বামীৰ নাম: অজয় চাহনী ঘৰ নং : 10 বয়স : 29 লিঙ্গ : মহিলা	HXX0550376 ফটো উপলব্ধ
# 10 নাম : মনমায়া শৰ্মা স্বামীৰ নাম: বামপ্ৰসাদ শৰ্মা ঘৰ নং : 80 বয়স : 26 লিঙ্গ : মহিলা	HXX0550350 ফটো উপলব্ধ	# 11 নাম : বেখা ছেত্ৰী শৰ্মা স্বামীৰ নাম: হিমাল শৰ্মা ঘৰ নং : 22 বয়স : 25 লিঙ্গ : মহিলা	HXX0550640 ফটো উপলব্ধ	# 12 নাম : নৰ বাহাদুৰ ছেত্ৰী পিতাৰ নাম: ধন বাহাদুৰ ছেত্ৰী ঘৰ নং : 80 বয়স : 25 লিঙ্গ : পুৰুষ	HXX0550533 ফটো উপলব্ধ
# 13 নাম : বেনকা গুৰুং বাই স্বামীৰ নাম: ধনজিত বাই ঘৰ নং : 82 বয়স : 25 লিঙ্গ : মহিলা	HXX0550343 ফটো উপলব্ধ	# 14 নাম : চাজন বাই পিতাৰ নাম: পূৰ্ণ বাহাদুৰ বাই ঘৰ নং : 58 বয়স : 24 লিঙ্গ : পুৰুষ	HXX0550541 ফটো উপলব্ধ	# 15 নাম : গৌৰ শৰ্মা পিতাৰ নাম: মুক্তিনাথ শৰ্মা ঘৰ নং : 30 বয়স : 23 লিঙ্গ : পুৰুষ	HXX0550368 ফটো উপলব্ধ
# 16 নাম : ললিতা শৰ্মা পিতাৰ নাম: ভানু শৰ্মা ঘৰ নং : 26 বয়স : 23 লিঙ্গ : মহিলা	HXX0550434 ফটো উপলব্ধ	# 17 নাম : হজৰত উৰাং পিতাৰ নাম: চন্দ্ৰ উৰাং ঘৰ নং : 16 বয়স : 47 লিঙ্গ : পুৰুষ	PSO0105288 ফটো উপলব্ধ	18 নাম : তুল বাহাদুৰ ছেত্ৰী পিতাৰ নাম: চন্দ্ৰ বাহাদুৰ ছেত্ৰী ঘৰ নং : 1 বয়স : 34 লিঙ্গ : পুৰুষ	PSO0007898 ফটো উপলব্ধ
# 19 নাম : বজল মূৰ্মু পিতাৰ নাম: দীপা মূৰ্মু ঘৰ নং : 81 বয়স : 28 লিঙ্গ : পুৰুষ	HXX0388389 ফটো উপলব্ধ	# 20 নাম : শিবানী মূৰ্মু স্বামীৰ নাম: বজল মূৰ্মু ঘৰ নং : 81 বয়স : 27 লিঙ্গ : মহিলা	HXX0385260 ফটো উপলব্ধ	21 নাম : দেবীমায়া ছেত্ৰী পিতাৰ নাম: চন্দ্ৰ বাহাদুৰ ছেত্ৰী ঘৰ নং : 1 বয়স : 21 লিঙ্গ : মহিলা	HXX1852797 ফটো উপলব্ধ
# 22 নাম : মনি কুমাৰ লিষু পিতাৰ নাম: কালু লিষু ঘৰ নং : 02 বয়স : 20 লিঙ্গ : পুৰুষ	PSO0112755 ফটো উপলব্ধ	# 23 নাম : দমন লিষু পিতাৰ নাম: লক্ষ্মন লিষু ঘৰ নং : 02 বয়স : 20 লিঙ্গ : পুৰুষ	PSO0112763 ফটো উপলব্ধ	24 নাম : মতি শ্বাহ পিতাৰ নাম: বামবচন ঘৰ নং : 9 বয়স : 87 লিঙ্গ : পুৰুষ	HXX1734607 ফটো উপলব্ধ
25 নাম : তিলেশ্বৰী শ্বাহ স্বামীৰ নাম: মতি শ্বাহ ঘৰ নং : 9 বয়স : 77 লিঙ্গ : মহিলা	HXX1734561 ফটো উপলব্ধ	26 নাম : লক্ষেশ্বৰ ৰাজবংশী পিতাৰ নাম: গজেন ৰাজবংশী ঘৰ নং : 9 বয়স : 58 লিঙ্গ : পুৰুষ	HXX0338541 ফটো উপলব্ধ	27 নাম : কাঞ্চিমায়া লিষু শ্বাহ স্বামীৰ নাম: পৰশুৰাম শ্বাহ ঘৰ নং : 7 বয়স : 50 লিঙ্গ : মহিলা	PSO0104562 ফটো উপলব্ধ
28 নাম : অৰুণা ৰাজবংশী স্বামীৰ নাম: লক্ষেশ্বৰ ৰাজবংশী ঘৰ নং : 9 বয়স : 42 লিঙ্গ : মহিলা	HXX0337584 ফটো উপলব্ধ	E 29 নাম : গোপাল শ্বাহ পিতাৰ নাম: মতি শ্বাহ ঘৰ নং : 9 বয়স : 42 লিঙ্গ : পুৰুষ	HXX1734583 ফটো উপলব্ধ	E 30 নাম : পৰশুৰাম শ্বাহ পিতাৰ নাম: মতি শ্বাহ ঘৰ নং : 9 বয়স : 41 লিঙ্গ : পুৰুষ	HXX1734594 ফটো উপলব্ধ

31 নাম : মনো শ্বাহ পিতাৰ নাম: মতি শ্বাহ ঘৰ নং : ৭ বয়স : 40 লিঙ্গ : পুৰুষ	HXX1734572 ফটো উপলব্ধ	32 নাম : পুটল ৰাজবংশী পিতাৰ নাম: লখেশ্বৰ ৰাজবংশী ঘৰ নং : 07 বয়স : 26 লিঙ্গ : পুৰুষ	HXX0485268 ফটো উপলব্ধ	33 নাম : ৰাজীৱ ৰাজবংশী পিতাৰ নাম: লখেশ্বৰ ৰাজবংশী ঘৰ নং : 7ক বয়স : 21 লিঙ্গ : পুৰুষ	PSO0112748 ফটো উপলব্ধ
34 নাম : বীজয়লক্ষী গগৈ স্বামীৰ নাম: মন্দিত গগৈ ঘৰ নং : ১১ক বয়স : 50 লিঙ্গ : মহিলা	HXX0338731 ফটো উপলব্ধ	35 নাম : শংকৰ চহনী পিতাৰ নাম: ৰাম চন্দ্ৰ চহনী ঘৰ নং : ১১ বয়স : 48 লিঙ্গ : পুৰুষ	HXX1734710 ফটো উপলব্ধ	36 নাম : হিমা দেবী চহনী স্বামীৰ নাম: শংকৰ চহনী ঘৰ নং : ১১ বয়স : 47 লিঙ্গ : মহিলা	HXX1734721 ফটো উপলব্ধ
# 37 নাম : কেশব ছেত্ৰী পিতাৰ নাম: প্ৰেম বাহাদুৰ ছেত্ৰী ঘৰ নং : ১১খ বয়স : 28 লিঙ্গ : পুৰুষ	HXX0334391 ফটো উপলব্ধ	# 38 নাম : অজয় চহনী পিতাৰ নাম: শংকৰ চহনী ঘৰ নং : ১০ বয়স : 28 লিঙ্গ : পুৰুষ	HXX0340315 ফটো উপলব্ধ	39 নাম : কুণু চাহানী পিতাৰ নাম: শংকৰ চাহানী ঘৰ নং : 11 বয়স : 26 লিঙ্গ : পুৰুষ	HXX0484659 ফটো উপলব্ধ
# 40 নাম : স্বজনী দাস স্বামীৰ নাম: আনন্দ দাস ঘৰ নং : ১১ক বয়স : 48 লিঙ্গ : মহিলা	HXX0216507 ফটো উপলব্ধ	# 41 নাম : জিতেন্দ্ৰ নমসূদ পিতাৰ নাম: ইনা নমসূদ ঘৰ নং : ১১গ বয়স : 40 লিঙ্গ : পুৰুষ	HXX1869940 ফটো উপলব্ধ	# 42 নাম : সুৰজ ছেত্ৰী পিতাৰ নাম: ৰত্ন বাহাদুৰ ছেত্ৰী ঘৰ নং : ১১খ বয়স : 48 লিঙ্গ : পুৰুষ	HXX0488973 ফটো উপলব্ধ
# 43 নাম : জমুনা ছেত্ৰী স্বামীৰ নাম: বৃষ বাহাদুৰ ছেত্ৰী ঘৰ নং : ১৩ বয়স : 31 লিঙ্গ : মহিলা	PSO0082263 ফটো উপলব্ধ	# 44 নাম : শংকৰ ছেত্ৰী পিতাৰ নাম: প্ৰেম বাহাদুৰ ছেত্ৰী ঘৰ নং : ১১খ বয়স : 26 লিঙ্গ : পুৰুষ	HXX0454645 ফটো উপলব্ধ	45 নাম : সুমন দাস পিতাৰ নাম: আনন্দ দাস ঘৰ নং : ১১ক বয়স : 26 লিঙ্গ : পুৰুষ	HXX0370734 ফটো উপলব্ধ
# 46 নাম : ফুলন্তী নমগুদ স্বামীৰ নাম: জিতেন্দ্ৰ নমগুদ ঘৰ নং : ১১গ বয়স : 37 লিঙ্গ : মহিলা	PSO0023713 ফটো উপলব্ধ	# 47 নাম : প্ৰেম বাহাদুৰ ছেত্ৰী পিতাৰ নাম: ৰত্ন বাহাদুৰ ঘৰ নং : ১১খ বয়স : 74 লিঙ্গ : পুৰুষ	HXX1734787 ফটো উপলব্ধ	# 48 নাম : তিলমায়া ছেত্ৰী স্বামীৰ নাম: প্ৰেম বাহাদুৰ ছেত্ৰী ঘৰ নং : ১১খ বয়স : 62 লিঙ্গ : মহিলা	HXX1734798 ফটো উপলব্ধ
49 নাম : আনন্দ দাস পিতাৰ নাম: ৰাজ কুমাৰ ঘৰ নং : ১১ক বয়স : 57 লিঙ্গ : পুৰুষ	HXX1734732 ফটো উপলব্ধ	# 50 নাম : বৃষবাহাদুৰ ছেত্ৰী পিতাৰ নাম: প্ৰেম বাহাদুৰ ছেত্ৰী ঘৰ নং : ১৩ বয়স : 42 লিঙ্গ : পুৰুষ	HXX1734801 ফটো উপলব্ধ	51 নাম : কৰ্ণবাহাদুৰ লিম্বু পিতাৰ নাম: মনবাহাদুৰ ঘৰ নং : ১২ বয়স : 57 লিঙ্গ : পুৰুষ	HXX1734834 ফটো উপলব্ধ
52 নাম : ডল্লি লিম্বু স্বামীৰ নাম: কৰ্ণবাহাদুৰ লিম্বু ঘৰ নং : ১২ বয়স : 50 লিঙ্গ : মহিলা	HXX1734845 ফটো উপলব্ধ	53 নাম : ৰংগজিত নমগুদ পিতাৰ নাম: হিৰণ্য নমগুদ ঘৰ নং : 12 বয়স : 45 লিঙ্গ : পুৰুষ	HXX1653492 ফটো উপলব্ধ	# 54 নাম : ৰুদ্ৰ ছেত্ৰী পিতাৰ নাম: টংক বাহাদুৰ ছেত্ৰী ঘৰ নং : ৮১ক বয়স : 36 লিঙ্গ : পুৰুষ	HXX0541508 ফটো উপলব্ধ
S 55 নাম : মঞ্জু কুমাৰী লিম্বু পিতাৰ নাম: কৰ্ণ বাহাদুৰ লিম্বু ঘৰ নং : ১২ বয়স : 28 লিঙ্গ : মহিলা	HXX0022988 ফটো উপলব্ধ	# 56 নাম : মোহন লিম্বু পিতাৰ নাম: কৰ্ণ বাহাদুৰ লিম্বু ঘৰ নং : ১২ বয়স : 27 লিঙ্গ : পুৰুষ	HXX0340323 ফটো উপলব্ধ	57 নাম : টিকাৰাম লিম্বু পিতাৰ নাম: কৰ্ণ বাহাদুৰ লিম্বু ঘৰ নং : ১২ বয়স : 23 লিঙ্গ : পুৰুষ	HXX0550426 ফটো উপলব্ধ
# 58 নাম : সীমা বেদিয়া এক্কা উৰাং স্বামীৰ নাম: টুনু এক্কা উৰাং ঘৰ নং : ৪৭ বয়স : 27 লিঙ্গ : মহিলা	PSO0118752 ফটো উপলব্ধ	59 নাম : ডম্বৰ কুমাৰী অধিকাৰী স্বামীৰ নাম: কুলে আধিকাৰী ঘৰ নং : ১৫ বয়স : 37 লিঙ্গ : মহিলা	HXX0544338 ফটো উপলব্ধ	60 নাম : ভীমৰাজ লিম্বু পিতাৰ নাম: আইতাবাহাদুৰ ঘৰ নং : ১৮ বয়স : 86 লিঙ্গ : পুৰুষ	HXX1734856 ফটো উপলব্ধ

# 61 নাম : পূৰ্ণ কবি লিম্বু পিতাৰ নাম: ভীমৰাজ লিম্বু ঘৰ নং : ৫৬ বয়স : 51 লিঙ্গ : পুৰুষ	HXX1734867 ফটো উপলব্ধ	# 62 নাম : হোম বাহাদুৰ থাপা পিতাৰ নাম: কুল বাহাদুৰ থাপা ঘৰ নং : ১৮ বয়স : 50 লিঙ্গ : মহিলা	HXX1734890 ফটো উপলব্ধ	E 63 নাম : টংক বাহাদুৰ লিম্বু পিতাৰ নাম: ভীমৰাজ লিম্বু ঘৰ নং : ১৮ বয়স : 47 লিঙ্গ : পুৰুষ	HXX1734889 ফটো উপলব্ধ
# 64 নাম : ৰূপ মায়া লিম্বু স্বামীৰ নাম: পূৰ্ণকবি লিম্বু ঘৰ নং : ৫৬ বয়স : 43 লিঙ্গ : মহিলা	HXX1734878 ফটো উপলব্ধ	# 65 নাম : মনবীৰ লিম্বু পিতাৰ নাম: ভীমৰাজ লিম্বু ঘৰ নং : ১৮ বয়স : 40 লিঙ্গ : পুৰুষ	HXX1734903 ফটো উপলব্ধ	# 66 নাম : চপ্পা লিম্বু পিতাৰ নাম: টংকবাহাদুৰ লিম্বু ঘৰ নং : ১৮ বয়স : 34 লিঙ্গ : মহিলা	HXX0057117 ফটো উপলব্ধ
S 67 নাম : সন্তোষ শাহ পিতাৰ নাম: বিজয় শাহ ঘৰ নং : ১৮ বয়স : 80 লিঙ্গ : পুৰুষ	HXX0338590 ফটো উপলব্ধ	# 68 নাম : দুৰ্গা কুমাৰ শাহ পিতাৰ নাম: বিজয় শাহ ঘৰ নং : ১৮ বয়স : 29 লিঙ্গ : পুৰুষ	HXX0338574 ফটো উপলব্ধ	# 69 নাম : মনিতা লিম্বু স্বামীৰ নাম: মনবীৰ লিম্বু ঘৰ নং : 18 বয়স : 26 লিঙ্গ : মহিলা	HXX0478263 ফটো উপলব্ধ
# 70 নাম : ভোলানাথ ছেত্ৰী পিতাৰ নাম: গোবিন্দ ছেত্ৰী ঘৰ নং : ৯৮ বয়স : 25 লিঙ্গ : পুৰুষ	HXX0370353 ফটো উপলব্ধ	# 71 নাম : প্ৰেৰণা লিম্বু পিতাৰ নাম: পূৰ্ণ কবি লিম্বু ঘৰ নং : ৫৬ বয়স : 20 লিঙ্গ : মহিলা	PSO0096289 ফটো উপলব্ধ	S 72 নাম : মমতা শাহ পিতাৰ নাম: বিজয় শাহ ঘৰ নং : ১৮ বয়স : 27 লিঙ্গ : মহিলা	HXX0279943 ফটো উপলব্ধ
S 73 নাম : বিজয় সাহ পিতাৰ নাম: ৰাধা সাহ ঘৰ নং : ১৮ বয়স : 67 লিঙ্গ : পুৰুষ	HXX1734914 ফটো উপলব্ধ	S 74 নাম : সাবিত্ৰী শাহ স্বামীৰ নাম: বিজয় শাহ ঘৰ নং : ১৮ বয়স : 57 লিঙ্গ : মহিলা	HXX1734925 ফটো উপলব্ধ	# 75 নাম : অবলা নামাসুদা স্বামীৰ নাম: শ্ৰীকান্ত নামাসুদা ঘৰ নং : 19 বয়স : 75 লিঙ্গ : মহিলা	HXX1848803 ফটো উপলব্ধ
# 76 নাম : সাবিত্ৰী নামাসুদা স্বামীৰ নাম: ৰাদা নামাসুদা ঘৰ নং : 19 বয়স : 52 লিঙ্গ : মহিলা	HXX1848779 ফটো উপলব্ধ	# 77 নাম : ৰাদা নামাসুদা পিতাৰ নাম: শ্ৰীকান্ত নামাসুদা ঘৰ নং : 19 বয়স : 50 লিঙ্গ : পুৰুষ	HXX1848795 ফটো উপলব্ধ	# 78 নাম : মিনা দেৱী ছেত্ৰী অধিকাৰী স্বামীৰ নাম: গকুল বাহাদুৰ অধিকাৰী ঘৰ নং : ১৯ বয়স : 43 লিঙ্গ : মহিলা	HXX0544510 ফটো উপলব্ধ
# 79 নাম : চৰমিলা থাপা আলে পিতাৰ নাম: অম বাহাদুৰ আলে ঘৰ নং : ১৯ বয়স : 30 লিঙ্গ : মহিলা	HXX0337493 ফটো উপলব্ধ	# 80 নাম : ৰোহিত থাপা পিতাৰ নাম: মন বাহাদুৰ থাপা ঘৰ নং : ০৫ বয়স : 29 লিঙ্গ : পুৰুষ	HXX0359364 ফটো উপলব্ধ	# 81 নাম : সুভাষ আলে পিতাৰ নাম: ওম বাহাদুৰ আলে ঘৰ নং : ১৯ বয়স : 29 লিঙ্গ : পুৰুষ	HXX0340182 ফটো উপলব্ধ
# 82 নাম : সঞ্জিত নামাসুদা পিতাৰ নাম: ৰাদা নামাসুদা ঘৰ নং : 19 বয়স : 25 লিঙ্গ : পুৰুষ	HXX1848787 ফটো উপলব্ধ	# 83 নাম : ৰশ্মীতা উৰাং নমগুদ স্বামীৰ নাম: সঞ্জিত নমগুদ ঘৰ নং : 19 বয়স : 22 লিঙ্গ : মহিলা	PSO0093187 ফটো উপলব্ধ	# 84 নাম : জুনা তামাং স্বামীৰ নাম: সন্তোষ তামাং ঘৰ নং : 19(খ) বয়স : 25 লিঙ্গ : মহিলা	HXX1574516 ফটো উপলব্ধ
# 85 নাম : দিলিপ শৰ্মা পিতাৰ নাম: কুল প্ৰসাদ ঘৰ নং : ২১ বয়স : 56 লিঙ্গ : পুৰুষ	HXX0288241 ফটো উপলব্ধ	# 86 নাম : অঞ্জনা উৰাং স্বামীৰ নাম: হৰজত উৰাং ঘৰ নং : ১৬ বয়স : 38 লিঙ্গ : মহিলা	HXX0370841 ফটো উপলব্ধ	# 87 নাম : মধু শৰ্মা স্বামীৰ নাম: কালু শৰ্মা ঘৰ নং : ২১ বয়স : 35 লিঙ্গ : মহিলা	HXX0358531 ফটো উপলব্ধ
# 88 নাম : কালু শৰ্মা পিতাৰ নাম: দিলিপ শৰ্মা ঘৰ নং : ২১ বয়স : 32 লিঙ্গ : পুৰুষ	HXX0358374 ফটো উপলব্ধ	# 89 নাম : অৰ্জুন শৰ্মা পিতাৰ নাম: দিলিপ শৰ্মা ঘৰ নং : ২১ বয়স : 32 লিঙ্গ : পুৰুষ	HXX0358440 ফটো উপলব্ধ	# 90 নাম : দুৰ্গামায়া শৰ্মা স্বামীৰ নাম: দিলীপ শৰ্মা ঘৰ নং : ২১ বয়স : 51 লিঙ্গ : মহিলা	HXX0489047 ফটো উপলব্ধ

# 91 নাম : ঘনশ্যাম শৰ্মা পিতাৰ নাম: দিলীপ শৰ্মা ঘৰ নং : ২২ বয়স : 25 লিঙ্গ : পুৰুষ	HXX0489013 ফটো উপলব্ধ	# 92 নাম : বাম প্ৰসাদ শৰ্মা পিতাৰ নাম: দিলীপ শৰ্মা ঘৰ নং : ২২ বয়স : 23 লিঙ্গ : পুৰুষ	PSO0011395 ফটো উপলব্ধ	# 93 নাম : লীলা প্ৰসাদ শৰ্মা পিতাৰ নাম: দিলীপ শৰ্মা ঘৰ নং : ২২ বয়স : 20 লিঙ্গ : পুৰুষ	PSO0011346 ফটো উপলব্ধ
# 94 নাম : কুলে অধিকাৰি পিতাৰ নাম: দিল বাহাদুৰ অধিকাৰি ঘৰ নং : ১৫ বয়স : 40 লিঙ্গ : পুৰুষ	HXX0254227 ফটো উপলব্ধ	# 95 নাম : বাজু ঘাটোৱাৰ পিতাৰ নাম: দেৱেন ঘাটোৱাৰ ঘৰ নং : ৪৬ বয়স : 34 লিঙ্গ : পুৰুষ	HXX0254409 ফটো উপলব্ধ	# 96 নাম : ভজ কুমাৰী থাপা আলে স্বামীৰ নাম: সুভাচ থাপা আলে ঘৰ নং : 19 গ বয়স : 25 লিঙ্গ : মহিলা	HXX0454033 ফটো উপলব্ধ
# 97 নাম : চন্দ্ৰ বাহাদুৰ অধিকাৰী পিতাৰ নাম: গকুল অধিকাৰী ঘৰ নং : ১৯ঘ বয়স : 24 লিঙ্গ : পুৰুষ	HXX0493445 ফটো উপলব্ধ	# 98 নাম : গংগা অধিকাৰী পিতাৰ নাম: গকুল বাহাদুৰ অধিকাৰী ঘৰ নং : 19ঘ বয়স : 20 লিঙ্গ : পুৰুষ	PSO0004440 ফটো উপলব্ধ	# 99 নাম : প্ৰমোদ ৰায় পিতাৰ নাম: পোৰিমোল ৰায় ঘৰ নং : ৪২ বয়স : 38 লিঙ্গ : পুৰুষ	HXX1572270 ফটো উপলব্ধ
# 100 নাম : শৰ্ণা নমশূদ্ৰ ৰায় স্বামীৰ নাম: প্ৰমোদ ৰায় ঘৰ নং : ৪২ বয়স : 35 লিঙ্গ : মহিলা	HXX1706555 ফটো উপলব্ধ	# 101 নাম : শ্ৰী জিতেন্দ্ৰ নমশূদ্ৰ পিতাৰ নাম: শ্ৰী ঠাকুৰমনি নমশূদ্ৰ ঘৰ নং : ১১গ বয়স : 54 লিঙ্গ : পুৰুষ	HXX8634740 ফটো উপলব্ধ	# 102 নাম : শ্ৰী মতী অঞ্জনা নমশূদ্ৰ স্বামীৰ নাম: শ্ৰী জিতেন্দ্ৰ নমশূদ্ৰ ঘৰ নং : ১১গ বয়স : 48 লিঙ্গ : মহিলা	HXX8634751 ফটো উপলব্ধ
# 103 নাম : প্ৰনজীত নমশূদ্ৰ পিতাৰ নাম: টকু নমশূদ্ৰ ঘৰ নং : ১৭ বয়স : 20 লিঙ্গ : পুৰুষ	PSO0118745 ফটো উপলব্ধ	# 104 নাম : প্ৰসেনজিৎ নমশূদ্ৰ পিতাৰ নাম: টকু নমশূদ্ৰ ঘৰ নং : ১৭ বয়স : 26 লিঙ্গ : পুৰুষ	HXX0488189 ফটো উপলব্ধ	# 105 নাম : সুনীল খাডীয়া পিতাৰ নাম: বাৰী খাডীয়া ঘৰ নং : ২২ বয়স : 31 লিঙ্গ : পুৰুষ	PSO0091496 ফটো উপলব্ধ
# 106 নাম : সুনীলা খাডীয়া স্বামীৰ নাম: সুনীল খাডীয়া ঘৰ নং : ২২ বয়স : 28 লিঙ্গ : মহিলা	PSO0091413 ফটো উপলব্ধ	# 107 নাম : টকু নমশূদ্ৰ পিতাৰ নাম: শ্ৰীকান্ত নমশূদ্ৰ ঘৰ নং : ১৭ বয়স : 50 লিঙ্গ : পুৰুষ	KXM1162283 ফটো উপলব্ধ	# 108 নাম : গীতা নমশূদ্ৰ স্বামীৰ নাম: টকু নমশূদ্ৰ ঘৰ নং : ১৭ বয়স : 46 লিঙ্গ : মহিলা	KXM1162294 ফটো উপলব্ধ
# 109 নাম : সন্তোষ তামাং পিতাৰ নাম: কমল তামাং ঘৰ নং : ১৯খ বয়স : 30 লিঙ্গ : পুৰুষ	HXX0488999 ফটো উপলব্ধ	# 110 নাম : ককে ঘাটোৱাৰ স্বামীৰ নাম: বাজু ঘাটোৱাৰ ঘৰ নং : ৪৬ বয়স : 44 লিঙ্গ : মহিলা	HXX0454066 ফটো উপলব্ধ	# 111 নাম : তাৰা মায়ী আলে স্বামীৰ নাম: অম বাহাদুৰ আলে ঘৰ নং : ১৯গ বয়স : 57 লিঙ্গ : মহিলা	HXX1735042 ফটো উপলব্ধ
# 112 নাম : কমলবাহাদুৰ ছেত্ৰী পিতাৰ নাম: গংগীবাহাদুৰ ঘৰ নং : ১৯ক বয়স : 56 লিঙ্গ : পুৰুষ	HXX1734992 ফটো উপলব্ধ	# 113 নাম : সীতা মায়ী ছেত্ৰী স্বামীৰ নাম: কমলবাহাদুৰ ছেত্ৰী ঘৰ নং : ১৯ক বয়স : 52 লিঙ্গ : মহিলা	HXX1735008 ফটো উপলব্ধ	# 114 নাম : গকুল বাহাদুৰ অধিকাৰী পিতাৰ নাম: দিল বাহাদুৰ ঘৰ নং : ১৯ঘ বয়স : 48 লিঙ্গ : পুৰুষ	HXX1735053 ফটো উপলব্ধ
# 115 নাম : পদ্মা তামাং স্বামীৰ নাম: কমল তামাং ঘৰ নং : ১৯খ বয়স : 77 লিঙ্গ : মহিলা	HXX1589852 ফটো উপলব্ধ	# 116 নাম : অৰ্জুন গিৰি পিতাৰ নাম: কবিৰাজ গিৰি ঘৰ নং : 20 বয়স : 47 লিঙ্গ : পুৰুষ	HXX1739533 ফটো উপলব্ধ	# 117 নাম : পবিত্ৰা ছেত্ৰী স্বামীৰ নাম: নৰ বাহাদুৰ ছেত্ৰী ঘৰ নং : ২৩ বয়স : 77 লিঙ্গ : মহিলা	HXX1735075 ফটো উপলব্ধ
# 118 নাম : টেক বাহাদুৰ ছেত্ৰী পিতাৰ নাম: নৰবাহাদুৰ ঘৰ নং : ২৩ বয়স : 49 লিঙ্গ : পুৰুষ	HXX1735086 ফটো উপলব্ধ	# 119 নাম : চপ্পা ছেত্ৰী স্বামীৰ নাম: খেম বাহাদুৰ ছেত্ৰী ঘৰ নং : ২৩খ বয়স : 31 লিঙ্গ : মহিলা	HXX0335711 ফটো উপলব্ধ	# 120 নাম : ৰাজেন ছেত্ৰী পিতাৰ নাম: লাল বাহাদুৰ ছেত্ৰী ঘৰ নং : ৬২ক বয়স : 29 লিঙ্গ : পুৰুষ	PSO0068965 ফটো উপলব্ধ

# 121 নাম : লিলা ছেত্ৰী স্বামীৰ নাম : তুলাৰাম ছেত্ৰী ঘৰ নং : ২৩গ বয়স : 27 লিঙ্গ : মহিলা	HXX0334540 ফটো উপলব্ধ	# 122 নাম : ৰিংকু দেবী স্বামীৰ নাম : প্ৰেম ছেত্ৰী ঘৰ নং : ২৩গ বয়স : 24 লিঙ্গ : মহিলা	HXX1629153 ফটো উপলব্ধ	# 123 নাম : নৰ মায়া ছেত্ৰী স্বামীৰ নাম : সাগৰ ঘৰ নং : ৩৫ বয়স : 21 লিঙ্গ : মহিলা	PSO0084863 ফটো উপলব্ধ
# 124 নাম : কৰ্ণ মায়া ছেত্ৰী স্বামীৰ নাম : ৰিতমান ছেত্ৰী ঘৰ নং : ২৩ঘ বয়স : 26 লিঙ্গ : মহিলা	HXX0489088 ফটো উপলব্ধ	# 125 নাম : সাগৰ ছেত্ৰী পিতাৰ নাম : কৃষ্ণ বাহাদুৰ ছেত্ৰী ঘৰ নং : ৩৫ বয়স : 23 লিঙ্গ : পুৰুষ	HXX1357243 ফটো উপলব্ধ	126 নাম : প্ৰেম ছেত্ৰী পিতাৰ নাম : কৃষ্ণ বাহাদুৰ ছেত্ৰী ঘৰ নং : ২৩গ বয়স : 27 লিঙ্গ : পুৰুষ	HXX0279901 ফটো উপলব্ধ
127 নাম : ইন্দিৰা মায়া ছেত্ৰী স্বামীৰ নাম : কৃষ্ণ বাহাদুৰ ছেত্ৰী ঘৰ নং : ২৩ঘ বয়স : 57 লিঙ্গ : মহিলা	HXX1735177 ফটো উপলব্ধ	128 নাম : ৰেনকা দেবী ছেত্ৰী স্বামীৰ নাম : নৰ বাহাদুৰ ছেত্ৰী ঘৰ নং : ৩৬ বয়স : 48 লিঙ্গ : মহিলা	HXX1735122 ফটো উপলব্ধ	129 নাম : খেম বাহাদুৰ ছেত্ৰী পিতাৰ নাম : জিত বাহাদুৰ ছেত্ৰী ঘৰ নং : ২৩খ বয়স : 46 লিঙ্গ : পুৰুষ	HXX1735144 ফটো উপলব্ধ
# 130 নাম : তুলাৰাম ছেত্ৰী পিতাৰ নাম : জিত বাঃ ছেত্ৰী ঘৰ নং : ২৩গ বয়স : 36 লিঙ্গ : পুৰুষ	HXX1745104 ফটো উপলব্ধ	# 131 নাম : ৰীতমান ছেত্ৰী পিতাৰ নাম : জিত বাঃ ছেত্ৰী ঘৰ নং : ২৩ঘ বয়স : 30 লিঙ্গ : পুৰুষ	HXX1745013 ফটো উপলব্ধ	132 নাম : তুলিমায়া আলো স্বামীৰ নাম : টেক বাহাদুৰ আলো ঘৰ নং : ২৪ বয়স : 94 লিঙ্গ : মহিলা	HXX1735199 ফটো উপলব্ধ
E 133 নাম : চন্দ্ৰবাহাদুৰ আলো পিতাৰ নাম : টেক বাহাদুৰ আলো ঘৰ নং : ২৪ বয়স : 67 লিঙ্গ : পুৰুষ	HXX1735202 ফটো উপলব্ধ	134 নাম : ৰাম মায়া আলো স্বামীৰ নাম : চন্দ্ৰবাহাদুৰ আলো ঘৰ নং : ২৪ বয়স : 64 লিঙ্গ : মহিলা	HXX1735213 ফটো উপলব্ধ	# 135 নাম : টেক মায়া আলো পিতাৰ নাম : টেক বাহাদুৰ আলো ঘৰ নং : ২৪গ বয়স : 57 লিঙ্গ : মহিলা	HXX1735224 ফটো উপলব্ধ
# 136 নাম : লাল বাহাদুৰ আলো পিতাৰ নাম : টেক বাহাদুৰ ঘৰ নং : ২৪ক বয়স : 54 লিঙ্গ : পুৰুষ	HXX1735235 ফটো উপলব্ধ	S 137 নাম : নৰ বাহাদুৰ আলো পিতাৰ নাম : টেক বাহাদুৰ আলো ঘৰ নং : ২৪ বয়স : 41 লিঙ্গ : পুৰুষ	HXX0271767 ফটো উপলব্ধ	R 138 নাম : শ্বপনা ৰাণা আলো স্বামীৰ নাম : নৰ বাহাদুৰ আলো ঘৰ নং : ২৪ বয়স : 33 লিঙ্গ : মহিলা	HXX0272096 ফটো উপলব্ধ
# 139 নাম : ৰেণমায়া থাপা পিতাৰ নাম : চন্দ্ৰ বা থাপা ঘৰ নং : ৪২ বয়স : 33 লিঙ্গ : মহিলা	HXX1735246 ফটো উপলব্ধ	140 নাম : চঞ্চমায়া চাৰু স্বামীৰ নাম : ভীম বাহাদুৰ চাৰু ঘৰ নং : ২৫ বয়স : 67 লিঙ্গ : মহিলা	HXX1735268 ফটো উপলব্ধ	# 141 নাম : দিপেন চাৰু পিতাৰ নাম : ভীম বাহাদুৰ চাৰু ঘৰ নং : ২৫ক বয়স : 34 লিঙ্গ : পুৰুষ	HXX1744929 ফটো উপলব্ধ
142 নাম : ববি চাৰু পিতাৰ নাম : ভীম বাঃ চাৰু ঘৰ নং : 25 বয়স : 34 লিঙ্গ : মহিলা	HXX0483982 ফটো উপলব্ধ	# 143 নাম : জীৱণ চাৰু পিতাৰ নাম : ভীম বাহাদুৰ চাৰু ঘৰ নং : 25 বয়স : 33 লিঙ্গ : পুৰুষ	HXX1745126 ফটো উপলব্ধ	# 144 নাম : গীতা দেৱী চাৰু স্বামীৰ নাম : দিপেন চাৰু ঘৰ নং : ২৫ক বয়স : 30 লিঙ্গ : মহিলা	HXX1744963 ফটো উপলব্ধ
145 নাম : গায়ত্ৰী শৰ্মা পিতাৰ নাম : তাৰানাথ শৰ্মা ঘৰ নং : 25 বয়স : 29 লিঙ্গ : মহিলা	HXX0484816 ফটো উপলব্ধ	146 নাম : চমৰা কৰ্মকাৰ পিতাৰ নাম : লদ ঘৰ নং : ২৬ বয়স : 92 লিঙ্গ : পুৰুষ	HXX1735291 ফটো উপলব্ধ	E 147 নাম : ৰংট কৰ্মকাৰ পিতাৰ নাম : চমৰা কৰ্মকাৰ ঘৰ নং : ২৬ বয়স : 59 লিঙ্গ : পুৰুষ	HXX1735279 ফটো উপলব্ধ
148 নাম : অঞ্জনা কৰ্মকাৰ স্বামীৰ নাম : লেংটু ঘৰ নং : ২৬ বয়স : 57 লিঙ্গ : মহিলা	HXX1735280 ফটো উপলব্ধ	# 149 নাম : জিৱন শৰ্মা পিতাৰ নাম : ভানু শৰ্মা ঘৰ নং : ২৬গ বয়স : 36 লিঙ্গ : পুৰুষ	HXX1843545 ফটো উপলব্ধ	150 নাম : মনোজ শৰ্মা পিতাৰ নাম : ভানু শৰ্মা ঘৰ নং : ২৬ বয়স : 32 লিঙ্গ : পুৰুষ	HXX1843534 ফটো উপলব্ধ

151 নাম : সুৰেশ কৰ্মকাৰ পিতাৰ নাম: বেংটু কৰ্মকাৰ ঘৰ নং : ২৬ বয়স : 28 লিঙ্গ : পুৰুষ	HXX0277236 ফটো উপলব্ধ	152 নাম : প্ৰবিন কৰ্মকাৰ পিতাৰ নাম: বেংটু কৰ্মকাৰ ঘৰ নং : ২৬ বয়স : 26 লিঙ্গ : পুৰুষ	HXX0277566 ফটো উপলব্ধ	153 নাম : টংক প্ৰসাদ শৰ্মা পিতাৰ নাম: তাৰানাথ শৰ্মা ঘৰ নং : ২৬ বয়স : 23 লিঙ্গ : পুৰুষ	HXX0550582 ফটো উপলব্ধ
# 154 নাম: চুকমায়া মায়ী লিখু স্বামীৰ নাম: প্ৰকাশ লিখু ঘৰ নং : ০২ বয়স : 22 লিঙ্গ : মহিলা	HXX1574466 ফটো উপলব্ধ	155 নাম : খগেশ্বৰ শৰ্মা পিতাৰ নাম: তাৰানাথ শৰ্মা ঘৰ নং : ২৬খ বয়স : 29 লিঙ্গ : পুৰুষ	HXX0277087 ফটো উপলব্ধ	156 নাম : কৃষ্ণা বাহাদুৰ ছেত্ৰী পিতাৰ নাম: বম বাহাদুৰ ছেত্ৰী ঘৰ নং : ২৬গ বয়স : 47 লিঙ্গ : পুৰুষ	HXX0288464 ফটো উপলব্ধ
157 নাম : জুৎনা ছেত্ৰী স্বামীৰ নাম: কৃষ্ণা বাহাদুৰ ছেত্ৰী ঘৰ নং : ২৬গ বয়স : 33 লিঙ্গ : মহিলা	HXX0367250 ফটো উপলব্ধ	158 নাম : ৰূপা দেবী ছেত্ৰী স্বামীৰ নাম: ৰাজু ছেত্ৰী ঘৰ নং : ২৬খ বয়স : 29 লিঙ্গ : মহিলা	HXX0367391 ফটো উপলব্ধ	159 নাম : খিলাৰাজ ছেত্ৰী পিতাৰ নাম: দল বাহাদুৰ ছেত্ৰী ঘৰ নং : ২৬খ বয়স : 25 লিঙ্গ : পুৰুষ	HXX0486613 ফটো উপলব্ধ
# 160 নাম : চন্দ্ৰমায়ী শৰ্মা স্বামীৰ নাম: কৃষ্ণ প্ৰসাদ শৰ্মা ঘৰ নং : ২৬খ বয়স : 87 লিঙ্গ : মহিলা	HXX1735371 ফটো উপলব্ধ	161 নাম : দলবাহাদুৰ ছেত্ৰী পিতাৰ নাম: চত্ৰীবাহাদুৰ ঘৰ নং : ২৬খ বয়স : 67 লিঙ্গ : পুৰুষ	HXX1735326 ফটো উপলব্ধ	162 নাম : ভানু শৰ্মা পিতাৰ নাম: ভগীৰথ ঘৰ নং : ২৬গ বয়স : 63 লিঙ্গ : পুৰুষ	HXX1735348 ফটো উপলব্ধ
163 নাম : শিবমায়ী শৰ্মা স্বামীৰ নাম: ভানু শৰ্মা ঘৰ নং : ২৬গ বয়স : 60 লিঙ্গ : মহিলা	HXX1735359 ফটো উপলব্ধ	164 নাম : টিকা ময়া চেত্ৰী স্বামীৰ নাম: দলবাহাদুৰ ছেত্ৰী ঘৰ নং : ২৬খ বয়স : 59 লিঙ্গ : মহিলা	HXX1735337 ফটো উপলব্ধ	# 165 নাম : এম বাহাদুৰ আলো পিতাৰ নাম: চন্দ্ৰ বাহাদুৰ আলো ঘৰ নং : ২৪ বয়স : 34 লিঙ্গ : পুৰুষ	HXX0337402 ফটো উপলব্ধ
# 166 নাম : নৰমায়ী আলো স্বামীৰ নাম: লাল বাহাদুৰ আলো ঘৰ নং : ২৪ক বয়স : 33 লিঙ্গ : মহিলা	HXX0200329 ফটো উপলব্ধ	# 167 নাম : ৰবিনা থাপা আলো স্বামীৰ নাম: এম বাহাদুৰ আলো ঘৰ নং : ২৪ বয়স : 32 লিঙ্গ : মহিলা	HXX0147686 ফটো উপলব্ধ	# 168 নাম : ওমা মায়ী আলো পিতাৰ নাম: চন্দ্ৰ বাহাদুৰ আলো ঘৰ নং : ২৪ বয়স : 28 লিঙ্গ : মহিলা	HXX0337261 ফটো উপলব্ধ
# 169 নাম : হৰ্ক বাহাদুৰ আলো পিতাৰ নাম: চন্দ্ৰ বাহাদুৰ আলো ঘৰ নং : ২৪ বয়স : 26 লিঙ্গ : পুৰুষ	HXX0337212 ফটো উপলব্ধ	170 নাম : নাৰায়ণ শৰ্মা পিতাৰ নাম: নন্দলাল ঘৰ নং : ২৯ বয়স : 86 লিঙ্গ : পুৰুষ	HXX1735406 ফটো উপলব্ধ	171 নাম : খড়িমায়ী শৰ্মা স্বামীৰ নাম: নাৰায়ণ ঘৰ নং : ২৯ বয়স : 83 লিঙ্গ : মহিলা	HXX1735417 ফটো উপলব্ধ
172 নাম : কৃষ্ণা মায়ী শৰ্মা স্বামীৰ নাম: কৃষ্ণ কান্ত শৰ্মা ঘৰ নং : ২৯ বয়স : 45 লিঙ্গ : মহিলা	HXX0488981 ফটো উপলব্ধ	173 নাম : কৃষ্ণকান্ত শৰ্মা পিতাৰ নাম: নাৰায়ণ ঘৰ নং : ২৯ বয়স : 42 লিঙ্গ : পুৰুষ	HXX1735428 ফটো উপলব্ধ	174 নাম : ৰাজকুমাৰ শৰ্মা পিতাৰ নাম: নাৰায়ণ শৰ্মা ঘৰ নং : ২৯ বয়স : 34 লিঙ্গ : পুৰুষ	HXX1744838 ফটো উপলব্ধ
S 175 নাম : চন্দ্ৰকলা শৰ্মা পিতাৰ নাম: নাৰায়ণ শৰ্মা ঘৰ নং : ২৯ বয়স : 31 লিঙ্গ : মহিলা	HXX1744816 ফটো উপলব্ধ	176 নাম : মমতা গুৰু শৰ্মা স্বামীৰ নাম: ৰাজকুমাৰ শৰ্মা ঘৰ নং : ২৯ বয়স : 31 লিঙ্গ : মহিলা	HXX1843603 ফটো উপলব্ধ	177 নাম : নিৰ্মলা ছেত্ৰী পিতাৰ নাম: তেজ বাহাদুৰ ছেত্ৰী ঘৰ নং : ২৯গ বয়স : 27 লিঙ্গ : মহিলা	HXX0334441 ফটো উপলব্ধ
178 নাম : হেমন্তি শৰ্মা পিতাৰ নাম: মোহন প্ৰসাদ শৰ্মা ঘৰ নং : ২৯ বয়স : 23 লিঙ্গ : মহিলা	HXX0550483 ফটো উপলব্ধ	179 নাম : ডম্বুৰ শৰ্মা পিতাৰ নাম: হেমলাল শৰ্মা ঘৰ নং : ২৯খ বয়স : 26 লিঙ্গ : পুৰুষ	HXX0284596 ফটো উপলব্ধ	# 180 নাম : টিকৰাম ছেত্ৰী পিতাৰ নাম: তেজ বাহাদুৰ ছেত্ৰী ঘৰ নং : ২৯ বয়স : 20 লিঙ্গ : পুৰুষ	PSO0105155 ফটো উপলব্ধ

181 নাম : খিনি মায়ী ছেত্ৰী স্বামীৰ নাম: সশ্বৰ বাহাদুৰ ছেত্ৰী ঘৰ নং : ২৯ গ বয়স : 51 লিঙ্গ : মহিলা	HXX0358234 ফটো উপলব্ধ	# 182 নাম : ঘনশ্যাম ছেত্ৰী পিতাৰ নাম: তেজ বাহাদুৰ ছেত্ৰী ঘৰ নং : ২৭ বয়স : 25 লিঙ্গ : পুৰুষ	HXX0454298 ফটো উপলব্ধ	183 নাম : পূৰ্ণিমা শৰ্মা পিতাৰ নাম: মোহন প্ৰসাদ শৰ্মা ঘৰ নং : 29ক বয়স : 22 লিঙ্গ : মহিলা	PSO0022095 ফটো উপলব্ধ
184 নাম : শিবলাল শৰ্মা পিতাৰ নাম: হেম লাল শৰ্মা ঘৰ নং : ২৯ খ বয়স : 27 লিঙ্গ : পুৰুষ	HXX0359554 ফটো উপলব্ধ	185 নাম : বশীতা ছেত্ৰী শৰ্মা স্বামীৰ নাম: ডম্বুৰ শৰ্মা ঘৰ নং : ২৯ খ বয়স : 27 লিঙ্গ : মহিলা	HXX0526210 ফটো উপলব্ধ	186 নাম : কমলা শৰ্মা স্বামীৰ নাম: শিব লাল শৰ্মা ঘৰ নং : ২৯ খ বয়স : 25 লিঙ্গ : মহিলা	HXX0526202 ফটো উপলব্ধ
187 নাম : গৰ্জ বাহাদুৰ ছেত্ৰী পিতাৰ নাম: মন বাহাদুৰ ঘৰ নং : ২৯ বয়স : 92 লিঙ্গ : পুৰুষ	HXX1735519 ফটো উপলব্ধ	188 নাম : ওম মায়ী ছেত্ৰী স্বামীৰ নাম: গৰ্জ বাহাদুৰ ছেত্ৰী ঘৰ নং : ২৯ বয়স : 83 লিঙ্গ : মহিলা	HXX1735520 ফটো উপলব্ধ	189 নাম : গোমামায়া শৰ্মা স্বামীৰ নাম: নাৰায়ন ঘৰ নং : ২৯ বয়স : 82 লিঙ্গ : মহিলা	HXX1735440 ফটো উপলব্ধ
E 190 নাম : হৰি বাহাদুৰ ছেত্ৰী পিতাৰ নাম: গৰ্জ বাহাদুৰ ছেত্ৰী ঘৰ নং : ২৯ বয়স : 62 লিঙ্গ : পুৰুষ	HXX1735531 ফটো উপলব্ধ	E 191 নাম : তেজ বাহাদুৰ ছেত্ৰী পিতাৰ নাম: গৰ্জ বাহাদুৰ ছেত্ৰী ঘৰ নং : ২৯ বয়স : 57 লিঙ্গ : পুৰুষ	HXX1735553 ফটো উপলব্ধ	E 192 নাম : হেম লাল শৰ্মা পিতাৰ নাম: বেদনাৰ্থ ঘৰ নং : ২৯ বয়স : 55 লিঙ্গ : পুৰুষ	HXX1735495 ফটো উপলব্ধ
193 নাম : মোহন প্ৰসাদ শৰ্মা পিতাৰ নাম: নাৰায়ন ঘৰ নং : ২৯ক বয়স : 52 লিঙ্গ : পুৰুষ	HXX1735451 ফটো উপলব্ধ	194 নাম : জানকী ৰাম শৰ্মা পিতাৰ নাম: নাৰায়ন শৰ্মা ঘৰ নং : ২৯ক বয়স : 50 লিঙ্গ : পুৰুষ	HXX1735473 ফটো উপলব্ধ	195 নাম : ইন্দ্ৰ বাহাদুৰ ছেত্ৰী পিতাৰ নাম: গৰ্জ বাহাদুৰ ঘৰ নং : ২৯গ বয়স : 50 লিঙ্গ : পুৰুষ	HXX1735575 ফটো উপলব্ধ
# 196 নাম : কুমাৰী দেবী ছেত্ৰী স্বামীৰ নাম: তেজ বাহাদুৰ ছেত্ৰী ঘৰ নং : ২৭ বয়স : 48 লিঙ্গ : মহিলা	HXX1735564 ফটো উপলব্ধ	197 নাম : ছায়া দেবী শৰ্মা স্বামীৰ নাম: হেম লাল শৰ্মা ঘৰ নং : ২৯খ বয়স : 48 লিঙ্গ : মহিলা	HXX1735508 ফটো উপলব্ধ	198 নাম : হিমা দেবী শৰ্মা স্বামীৰ নাম: মোহনপ্ৰসাদ শৰ্মা ঘৰ নং : ২৯ক বয়স : 47 লিঙ্গ : মহিলা	HXX1735462 ফটো উপলব্ধ
199 নাম : বীতামায়া শৰ্মা স্বামীৰ নাম: জানকী ৰাম শৰ্মা ঘৰ নং : ২৯ক বয়স : 47 লিঙ্গ : মহিলা	HXX1735484 ফটো উপলব্ধ	200 নাম : মুক্তিনাথ শৰ্মা পিতাৰ নাম: ভক্ত ঘৰ নং : ৩০ বয়স : 64 লিঙ্গ : পুৰুষ	HXX1735586 ফটো উপলব্ধ	201 নাম : দিকনাথ শৰ্মা পিতাৰ নাম: মুক্তিনাথ শৰ্মা ঘৰ নং : ৩০ বয়স : 35 লিঙ্গ : পুৰুষ	HXX1745046 ফটো উপলব্ধ
# 202 নাম : ৰাম প্ৰসাদ শৰ্মা পিতাৰ নাম: মুক্তিনাথ শৰ্মা ঘৰ নং : ৪০ বয়স : 32 লিঙ্গ : পুৰুষ	HXX1745057 ফটো উপলব্ধ	# 203 নাম : কুমাৰী শৰ্মা পিতাৰ নাম: মুক্তিনাথ শৰ্মা ঘৰ নং : ৭ক বয়স : 26 লিঙ্গ : মহিলা	HXX0288225 ফটো উপলব্ধ	204 নাম : মনমায়া শৰ্মা পিতাৰ নাম: মুক্তিনাথ শৰ্মা ঘৰ নং : 30 বয়স : 21 লিঙ্গ : মহিলা	PSO0124495 ফটো উপলব্ধ
205 নাম : মিত্ৰ বাহাদুৰ ছেত্ৰী পিতাৰ নাম: তীৰ্থ বাহাদুৰ ছেত্ৰী ঘৰ নং : 30(ক) বয়স : 38 লিঙ্গ : পুৰুষ	HXX1574458 ফটো উপলব্ধ	206 নাম : সিতা দেবী ছেত্ৰী পিতাৰ নাম: তীৰ্থ বাহাদুৰ ছেত্ৰী ঘৰ নং : 30(ক) বয়স : 36 লিঙ্গ : মহিলা	HXX1574490 ফটো উপলব্ধ	207 নাম : ৰিতা দেবী ছেত্ৰী পিতাৰ নাম: তীৰ্থ বাহাদুৰ ছেত্ৰী ঘৰ নং : 30(ক) বয়স : 32 লিঙ্গ : মহিলা	HXX1574433 ফটো উপলব্ধ
208 নাম : গোম দেবী ছেত্ৰী পিতাৰ নাম: তীৰ্থ বাহাদুৰ ছেত্ৰী ঘৰ নং : 30(ক) বয়স : 31 লিঙ্গ : মহিলা	HXX1574482 ফটো উপলব্ধ	209 নাম : অমৰ বাহাদুৰ ছেত্ৰী পিতাৰ নাম: তীৰ্থ বাহাদুৰ ছেত্ৰী ঘৰ নং : 30(ক) বয়স : 26 লিঙ্গ : পুৰুষ	HXX1574508 ফটো উপলব্ধ	210 নাম : তীৰ্থ বাহাদুৰ ছেত্ৰী পিতাৰ নাম: তীৰ্থ বাহাদুৰ ছেত্ৰী ঘৰ নং : 30 কা বয়স : 62 লিঙ্গ : পুৰুষ	HXX0454140 ফটো উপলব্ধ

211 নাম : পূৰ্ণ মায়্যা ছেত্ৰী স্বামীৰ নাম: তীৰ্থ বাহাদুৰ ছেত্ৰী ঘৰ নং : 30 কা বয়স : 59 লিঙ্গ : মহিলা	HXX0454108 ফটো উপলব্ধ	# 212 নাম : পবিত্ৰা আলো স্বামীৰ নাম: ধন বাহাদুৰ আলো ঘৰ নং : 32গ বয়স : 90 লিঙ্গ : মহিলা	HXX1735600 ফটো উপলব্ধ	213 নাম : মন মায়্যা আলো স্বামীৰ নাম: দেউ বাহাদুৰ ঘৰ নং : 32 বয়স : 67 লিঙ্গ : মহিলা	HXX1735611 ফটো উপলব্ধ
# 214 নাম : দেবী মায়্যা আলো স্বামীৰ নাম: গণেশ আলো ঘৰ নং : 32গ বয়স : 48 লিঙ্গ : মহিলা	HXX1734981 ফটো উপলব্ধ	215 নাম : লোক বাহাদুৰ আলো পিতাৰ নাম: দেউ বাহাদুৰ ঘৰ নং : 32 বয়স : 43 লিঙ্গ : পুৰুষ	HXX1735644 ফটো উপলব্ধ	216 নাম : নৰ বাঃ আলো মাতৃৰ নাম: মনমায়্যা আলো ঘৰ নং : 32 বয়স : 39 লিঙ্গ : পুৰুষ	HXX1735655 ফটো উপলব্ধ
# 217 নাম : বিজয় আলো মাতৃৰ নাম: পবিত্ৰা আলো ঘৰ নং : 32 বয়স : 37 লিঙ্গ : পুৰুষ	HXX0291658 ফটো উপলব্ধ	# 218 নাম : কল্পনা আলো স্বামীৰ নাম: লোক বাহাদুৰ আলো ঘৰ নং : 36 বয়স : 36 লিঙ্গ : মহিলা	HXX0105536 ফটো উপলব্ধ	219 নাম : ধন মায়্যা আলো স্বামীৰ নাম: নৰ বাহাদুৰ আলো ঘৰ নং : 32 বয়স : 32 লিঙ্গ : মহিলা	HXX0105619 ফটো উপলব্ধ
# 220 নাম : বিন মায়্যা আলো স্বামীৰ নাম: বিজয় আলো ঘৰ নং : 32গ বয়স : 29 লিঙ্গ : মহিলা	HXX0292565 ফটো উপলব্ধ	221 নাম : ভক্ত বাহাদুৰ আলো পিতাৰ নাম: খম্বৰ সিং আলো ঘৰ নং : 32খ বয়স : 27 লিঙ্গ : পুৰুষ	HXX0340141 ফটো উপলব্ধ	222 নাম : টংক মায়্যা আলো পিতাৰ নাম: খম্বৰ সিং আলো ঘৰ নং : 32খ বয়স : 26 লিঙ্গ : মহিলা	HXX0338871 ফটো উপলব্ধ
S 223 নাম : সাবিত্ৰী আলো পিতাৰ নাম: খম্বৰ সিং আলো ঘৰ নং : 32(খ) বয়স : 22 লিঙ্গ : মহিলা	HXX1550904 ফটো উপলব্ধ	S 224 নাম : কুমাৰী আলো পিতাৰ নাম: দুৰ্গা বাঃ আলো ঘৰ নং : 32ক বয়স : 27 লিঙ্গ : মহিলা	HXX0484857 ফটো উপলব্ধ	225 নাম : দুৰ্গা বাহাদুৰ আলো পিতাৰ নাম: ধন বাহাদুৰ আলো ঘৰ নং : 32ক বয়স : 54 লিঙ্গ : পুৰুষ	HXX1735666 ফটো উপলব্ধ
226 নাম : ৰিণামায়্যা আলো স্বামীৰ নাম: দুৰ্গা বাহাদুৰ আলো ঘৰ নং : 32ক বয়স : 50 লিঙ্গ : মহিলা	HXX1735677 ফটো উপলব্ধ	227 নাম : খম্বৰ সিং আলো পিতাৰ নাম: ধন বাহাদুৰ আলো ঘৰ নং : 32খ বয়স : 47 লিঙ্গ : পুৰুষ	HXX1735688 ফটো উপলব্ধ	228 নাম : হেমলতা আলো স্বামীৰ নাম: খম্বৰ সিং আলো ঘৰ নং : 32খ বয়স : 47 লিঙ্গ : মহিলা	HXX1735699 ফটো উপলব্ধ
# 229 নাম : জয় বাহাদুৰ বানা পিতাৰ নাম: উজ্জিৰ শিং বানা ঘৰ নং : 33খ বয়স : 67 লিঙ্গ : পুৰুষ	HXX1849082 ফটো উপলব্ধ	# 230 নাম : মায়্যা বানা স্বামীৰ নাম: জয় বাহাদুৰ বানা ঘৰ নং : 33খ বয়স : 63 লিঙ্গ : মহিলা	HXX1849090 ফটো উপলব্ধ	# 231 নাম : গংগা মায়্যা ছেত্ৰী স্বামীৰ নাম: হৰু বাহাদুৰ ছেত্ৰী ঘৰ নং : 33ক বয়স : 60 লিঙ্গ : মহিলা	HXX0550269 ফটো উপলব্ধ
232 নাম : কুল বাহাদুৰ বাং পিতাৰ নাম: হৰু বাহাদুৰ বাং ঘৰ নং : 33 বয়স : 55 লিঙ্গ : পুৰুষ	HXX1735702 ফটো উপলব্ধ	233 নাম : মিনা কুমাৰী বাং স্বামীৰ নাম: কুল বাহাদুৰ বাং ঘৰ নং : 33 বয়স : 50 লিঙ্গ : মহিলা	HXX1735713 ফটো উপলব্ধ	# 234 নাম : ঘন বাহাদুৰ ছেত্ৰী পিতাৰ নাম: হৰু বাহাদুৰ ছেত্ৰী ঘৰ নং : 33ক বয়স : 37 লিঙ্গ : পুৰুষ	HXX1458447 ফটো উপলব্ধ
# 235 নাম : ৰোশন বানা পিতাৰ নাম: জয় বাহাদুৰ বানা ঘৰ নং : 33খ বয়স : 36 লিঙ্গ : পুৰুষ	PSO0012104 ফটো উপলব্ধ	# 236 নাম : কল্পনা বানা স্বামীৰ নাম: ৰোশন বানা ঘৰ নং : 33খ বয়স : 33 লিঙ্গ : মহিলা	PSO0011239 ফটো উপলব্ধ	237 নাম : চৰিতা বাং পিতাৰ নাম: কুল বাহাদুৰ বাং ঘৰ নং : 33 বয়স : 32 লিঙ্গ : মহিলা	HXX1744996 ফটো উপলব্ধ
238 নাম : কাজল খাপা বাং স্বামীৰ নাম: হিৰা বাহাদুৰ বাং ঘৰ নং : 33 বয়স : 31 লিঙ্গ : মহিলা	HXX0336990 ফটো উপলব্ধ	239 নাম : হিৰা বাহাদুৰ বাং পিতাৰ নাম: কুল বাহাদুৰ বাং ঘৰ নং : 33 বয়স : 31 লিঙ্গ : পুৰুষ	HXX0108258 ফটো উপলব্ধ	# 240 নাম : গোপাল ছেত্ৰী পিতাৰ নাম: হৰু বাহাদুৰ ছেত্ৰী ঘৰ নং : 33ক বয়স : 30 লিঙ্গ : পুৰুষ	HXX1572288 ফটো উপলব্ধ

241 নাম : দুৰ্গা বাহাদুৰ বাং পিতাৰ নাম: কুল বাহাদুৰ বাং ঘৰ নং : ৩৩ বয়স : 27 লিঙ্গ : পুৰুষ	HXX0335992 ফটো উপলব্ধ	# 242 নাম : যাম বাহাদুৰ বানা পিতাৰ নাম: জয় বাহাদুৰ বানা ঘৰ নং : ৩৩খ বয়স : 27 লিঙ্গ : পুৰুষ	PSO0012146 ফটো উপলব্ধ	# 243 নাম : নইনা ছেত্ৰী স্বামীৰ নাম: ঘন বাহাদুৰ ছেত্ৰী ঘৰ নং : ৩৩ক বয়স : 27 লিঙ্গ : মহিলা	PSO0022046 ফটো উপলব্ধ
# 244 নাম : নৰেশ বানা পিতাৰ নাম: জয় বাহাদুৰ বানা ঘৰ নং : ৩৩খ বয়স : 22 লিঙ্গ : পুৰুষ	PSO0011304 ফটো উপলব্ধ	245 নাম : লব ছেত্ৰী পিতাৰ নাম: ভীমবাহাদুৰ ছেত্ৰী ঘৰ নং : ৩৩ক বয়স : 60 লিঙ্গ : পুৰুষ	HXX1735724 ফটো উপলব্ধ	E 246 নাম : চন্দ্ৰ বাহাদুৰ আলৈ পিতাৰ নাম: ধন বাহাদুৰ ঘৰ নং : ৩৪ বয়স : 65 লিঙ্গ : পুৰুষ	HXX1735746 ফটো উপলব্ধ
247 নাম : কৰ্ণমায়া আলৈ স্বামীৰ নাম: চন্দ্ৰ বাহাদুৰ আলৈ ঘৰ নং : ৩৪ বয়স : 61 লিঙ্গ : মহিলা	HXX1735757 ফটো উপলব্ধ	# 248 নাম : বিতা আলৈ স্বামীৰ নাম: তিল বাহাদুৰ আলৈ ঘৰ নং : ৩৪ বয়স : 40 লিঙ্গ : মহিলা	HXX0110247 ফটো উপলব্ধ	249 নাম : বিক্রম ছেত্ৰী পিতাৰ নাম: বল বাঃ ছেত্ৰী ঘৰ নং : ৩৪ বয়স : 30 লিঙ্গ : পুৰুষ	HXX1745115 ফটো উপলব্ধ
# 250 নাম : অনীতা ছেত্ৰী স্বামীৰ নাম: মন বাহাদুৰ ছেত্ৰী ঘৰ নং : ৫৮ বয়স : 28 লিঙ্গ : মহিলা	HXX0334524 ফটো উপলব্ধ	251 নাম : চিত্ৰ বাহাদুৰ ছেত্ৰী পিতাৰ নাম: বল বাহাদুৰ ছেত্ৰী ঘৰ নং : ৩৪খ বয়স : 26 লিঙ্গ : পুৰুষ	HXX0335794 ফটো উপলব্ধ	252 নাম : দুৰ্গা বাহাদুৰ ছেত্ৰী পিতাৰ নাম: বাম বাহাদুৰ ছেত্ৰী ঘৰ নং : ৩৪ক বয়স : 29 লিঙ্গ : পুৰুষ	HXX0110908 ফটো উপলব্ধ
253 নাম : লক্ষ্মন ছেত্ৰী পিতাৰ নাম: বাম বাহাদুৰ ছেত্ৰী ঘৰ নং : 34 (ক) বয়স : 31 লিঙ্গ : পুৰুষ	HXX0639559 ফটো উপলব্ধ	254 নাম : জানকা ছেত্ৰী স্বামীৰ নাম: দুৰ্গা বাহাদুৰ ছেত্ৰী ঘৰ নং : 34 (ক) বয়স : 21 লিঙ্গ : মহিলা	HXX1134691 ফটো উপলব্ধ	255 নাম : কমলা ছেত্ৰী স্বামীৰ নাম: ডিক বাহাদুৰ ছেত্ৰী ঘৰ নং : 34 খ বয়স : 29 লিঙ্গ : মহিলা	HXX1613124 ফটো উপলব্ধ
256 নাম : চৰিতা ছেত্ৰী স্বামীৰ নাম: ডিক বাহাদুৰ ছেত্ৰী ঘৰ নং : ৩৪খ বয়স : 28 লিঙ্গ : মহিলা	HXX0110866 ফটো উপলব্ধ	257 নাম : নিতু ছেত্ৰী পিতাৰ নাম: কৃষ্ণ বাহাদুৰ ছেত্ৰী ঘৰ নং : ৩৪ঘ বয়স : 25 লিঙ্গ : মহিলা	HXX0486621 ফটো উপলব্ধ	258 নাম : হেম কুমাৰী ছেত্ৰী স্বামীৰ নাম: বাম বাহাদুৰ ছেত্ৰী ঘৰ নং : 34ক বয়স : 60 লিঙ্গ : মহিলা	PSO0118620 ফটো উপলব্ধ
259 নাম : কবিতা ছেত্ৰী স্বামীৰ নাম: লক্ষ্মণ ছেত্ৰী ঘৰ নং : ৩৪ ক বয়স : 27 লিঙ্গ : মহিলা	HXX0367441 ফটো উপলব্ধ	260 নাম : মামনী ছেত্ৰী স্বামীৰ নাম: বিক্রম ছেত্ৰী ঘৰ নং : 34খ বয়স : 26 লিঙ্গ : মহিলা	PSO0012062 ফটো উপলব্ধ	261 নাম : দুৰ্গা প্ৰসাদ শৰ্মা পিতাৰ নাম: চন্দ্ৰলাল ঘৰ নং : ৩৪গ বয়স : 74 লিঙ্গ : পুৰুষ	HXX1735826 ফটো উপলব্ধ
262 নাম : জীবন কুমাৰী শৰ্মা স্বামীৰ নাম: দুৰ্গা প্ৰসাদ শৰ্মা ঘৰ নং : ৩৪গ বয়স : 70 লিঙ্গ : মহিলা	HXX1735837 ফটো উপলব্ধ	263 নাম : কমলা ছেত্ৰী স্বামীৰ নাম: বল বাহাদুৰ বিষ্ণু ছেত্ৰী ঘৰ নং : ৩৪খ বয়স : 67 লিঙ্গ : মহিলা	HXX1735815 ফটো উপলব্ধ	264 নাম : কৃষ্ণ বাহাদুৰ ছেত্ৰী পিতাৰ নাম: ছত্ৰী বাহাদুৰ ঘৰ নং : ৩৪ঘ বয়স : 50 লিঙ্গ : পুৰুষ	HXX1735871 ফটো উপলব্ধ
S 265 নাম : তাৰানাথ শৰ্মা পিতাৰ নাম: দুৰ্গা প্ৰসাদ শৰ্মা ঘৰ নং : ৩৪গ বয়স : 47 লিঙ্গ : পুৰুষ	HXX1735848 ফটো উপলব্ধ	S 266 নাম : টিকামায়া শৰ্মা পিতাৰ নাম: দুৰ্গা প্ৰসাদ শৰ্মা ঘৰ নং : ৩৪গ বয়স : 44 লিঙ্গ : মহিলা	HXX1735860 ফটো উপলব্ধ	267 নাম : অন ছেত্ৰী স্বামীৰ নাম: কৃষ্ণ বাহাদুৰ ছেত্ৰী ঘৰ নং : ৩৪ঘ বয়স : 43 লিঙ্গ : মহিলা	HXX1735882 ফটো উপলব্ধ
# 268 নাম : মন বাহাদুৰ ছেত্ৰী পিতাৰ নাম: বল বাঃ ছেত্ৰী ঘৰ নং : ৫৮ বয়স : 35 লিঙ্গ : পুৰুষ	HXX1745091 ফটো উপলব্ধ	269 নাম : নিতুমানি মৰাণ পিতাৰ নাম: সুখেন মৰাণ ঘৰ নং : ৩৪ক বয়স : 32 লিঙ্গ : মহিলা	HXX1735791 ফটো উপলব্ধ	270 নাম : বাম বাহাদুৰ ছেত্ৰী পিতাৰ নাম: খৰ্গ বাহাদুৰ ছেত্ৰী ঘৰ নং : ৩৪ক বয়স : 29 লিঙ্গ : পুৰুষ	HXX1735780 ফটো উপলব্ধ

271 নাম : ডিক বাহাদুৰ ছেত্ৰী পিতাৰ নাম: বল বাহাদুৰ ছেত্ৰী ঘৰ নং : ৩৪খ বয়স : 27 লিঙ্গ : পুৰুষ	HXX1745080 ফটো উপলব্ধ	272 নাম : খেমনাথ শৰ্মা পিতাৰ নাম: দেবী প্ৰসাদ ঘৰ নং : ৩৬ বয়স : 73 লিঙ্গ : পুৰুষ	HXX1735893 ফটো উপলব্ধ	273 নাম : ক্ষীণামায়া শৰ্মা স্বামীৰ নাম: খেমনাথ শৰ্মা ঘৰ নং : ৩৬ বয়স : 63 লিঙ্গ : মহিলা	HXX1735906 ফটো উপলব্ধ
S 274 নাম : ইন্দিৰা শৰ্মা পিতাৰ নাম: খেমনাথ শৰ্মা ঘৰ নং : ৩৬ বয়স : 45 লিঙ্গ : মহিলা	HXX1735917 ফটো উপলব্ধ	275 নাম : চন্দ্ৰ প্ৰসাদ শৰ্মা পিতাৰ নাম: খেমনাথ শৰ্মা ঘৰ নং : ৩৬ বয়স : 43 লিঙ্গ : পুৰুষ	HXX1735939 ফটো উপলব্ধ	276 নাম : কৃষ্ণা প্ৰচাদ শৰ্মা পিতাৰ নাম: খেম প্ৰচাদ শৰ্মা ঘৰ নং : 36 বয়স : 36 লিঙ্গ : মহিলা	HXX0625350 ফটো উপলব্ধ
277 নাম : পৰ্ণিমা শৰ্মা স্বামীৰ নাম: চন্দ্ৰ শৰ্মা ঘৰ নং : ৩৬ বয়স : 29 লিঙ্গ : মহিলা	HXX0113985 ফটো উপলব্ধ	278 নাম : ইন্দ্ৰ বাহাদুৰ ছেত্ৰী পিতাৰ নাম: নৰ বাহাদুৰ ছেত্ৰী ঘৰ নং : 37 বয়স : 61 লিঙ্গ : পুৰুষ	PSO0093658 ফটো উপলব্ধ	279 নাম : বুদ্ধিমতীমায়া ছেত্ৰী স্বামীৰ নাম: ইন্দ্ৰ বাহাদুৰ ছেত্ৰী ঘৰ নং : ৩৭ বয়স : 59 লিঙ্গ : মহিলা	HXX1735962 ফটো উপলব্ধ
280 নাম : বঞ্জিত ছেত্ৰী পিতাৰ নাম: ইন্দ্ৰ বাহাদুৰ ছেত্ৰী ঘৰ নং : ৩৭ বয়স : 33 লিঙ্গ : পুৰুষ	HXX0115105 ফটো উপলব্ধ	281 নাম : বিদ্যাসাগৰ ছেত্ৰী পিতাৰ নাম: ইন্দ্ৰ বাহাদুৰ ছেত্ৰী ঘৰ নং : ৩৭ বয়স : 27 লিঙ্গ : পুৰুষ	HXX0338681 ফটো উপলব্ধ	282 নাম : হৰ্ক মায়া বণা স্বামীৰ নাম: হৰ্ক বাহাদুৰ বণা ঘৰ নং : ৩৮ বয়স : 92 লিঙ্গ : মহিলা	HXX1736001 ফটো উপলব্ধ
283 নাম : বুদ্ধ সিং বণা পিতাৰ নাম: হৰ্ক বাহাদুৰ বণা ঘৰ নং : ৩৮ বয়স : 47 লিঙ্গ : পুৰুষ	HXX1736012 ফটো উপলব্ধ	284 নাম : নন্দ মায়া বাং স্বামীৰ নাম: বুদ্ধ সিং বাং ঘৰ নং : ৩৮ বয়স : 43 লিঙ্গ : মহিলা	HXX1736023 ফটো উপলব্ধ	285 নাম : পুনম বং পিতাৰ নাম: বুদ্ধ সিং বং ঘৰ নং : 38 বয়স : 28 লিঙ্গ : মহিলা	HXX0454603 ফটো উপলব্ধ
286 নাম : পূৰ্ণ বাহাদুৰ বাং পিতাৰ নাম: বুদ্ধ সিং বং ঘৰ নং : 38 বয়স : 22 লিঙ্গ : পুৰুষ	HXX1550920 ফটো উপলব্ধ	287 নাম : দুৰ্গা বাং পিতাৰ নাম: বুদ্ধ সিং বাং ঘৰ নং : 38 বয়স : 20 লিঙ্গ : পুৰুষ	PSO0093591 ফটো উপলব্ধ	S 288 নাম : চুমন বাং পিতাৰ নাম: হৰ্ক বাহাদুৰ বাং ঘৰ নং : ৩৮ক বয়স : 27 লিঙ্গ : মহিলা	HXX0117606 ফটো উপলব্ধ
289 নাম : হৰি বাহাদুৰ বং পিতাৰ নাম: হৰ্ক বাহাদুৰ বণা ঘৰ নং : 38 ক বয়স : 49 লিঙ্গ : পুৰুষ	HXX1736034 ফটো উপলব্ধ	S 290 নাম : কাজল বং পিতাৰ নাম: হৰি বাহাদুৰ বং ঘৰ নং : 38 ক বয়স : 29 লিঙ্গ : মহিলা	HXX0454322 ফটো উপলব্ধ	291 নাম : বাহুল বাং পিতাৰ নাম: হৰি বাহাদুৰ বাং ঘৰ নং : 38 ক বয়স : 25 লিঙ্গ : পুৰুষ	HXX0454413 ফটো উপলব্ধ
292 নাম : লখীমায়া থাপা স্বামীৰ নাম: তুলসীৰাম থাপা ঘৰ নং : ৩৮খ বয়স : 67 লিঙ্গ : মহিলা	HXX1736056 ফটো উপলব্ধ	293 নাম : সিতা বাং স্বামীৰ নাম: হৰি বাহাদুৰ বাং ঘৰ নং : ৩৮ক বয়স : 47 লিঙ্গ : মহিলা	HXX1736045 ফটো উপলব্ধ	E 294 নাম : মন বাহাদুৰ আলে পিতাৰ নাম: ধন বাহাদুৰ ঘৰ নং : ৩৯ বয়স : 70 লিঙ্গ : পুৰুষ	HXX1736067 ফটো উপলব্ধ
295 নাম : ফুলমায়া আলে স্বামীৰ নাম: মন বাহাদুৰ আলে ঘৰ নং : ৩৯ বয়স : 67 লিঙ্গ : মহিলা	HXX1736078 ফটো উপলব্ধ	# 296 নাম : টীকা ৰাম আলে পিতাৰ নাম: মন বাহাদুৰ আলে ঘৰ নং : ৩৯ক বয়স : 46 লিঙ্গ : পুৰুষ	HXX1736089 ফটো উপলব্ধ	297 নাম : টক বাহাদুৰ আলে পিতাৰ নাম: মন বাহাদুৰ আলে ঘৰ নং : ৩৯ বয়স : 44 লিঙ্গ : পুৰুষ	HXX1736090 ফটো উপলব্ধ
# 298 নাম : ধনমায়া আলে স্বামীৰ নাম: টক বাহাদুৰ আলে ঘৰ নং : ৩৯ক বয়স : 42 লিঙ্গ : মহিলা	HXX1736103 ফটো উপলব্ধ	# 299 নাম : বীনা মায়া আলে স্বামীৰ নাম: টিকা বাহাদুৰ আলে ঘৰ নং : ৩৯ বয়স : 42 লিঙ্গ : মহিলা	HXX0302687 ফটো উপলব্ধ	# 300 নাম : ডিক বাহাদুৰ আলে পিতাৰ নাম: মন বাহাদুৰ আলে ঘৰ নং : ৩৯ বয়স : 38 লিঙ্গ : পুৰুষ	HXX0302695 ফটো উপলব্ধ

301 নাম : সুকমায় থাপা আলৈ স্বামীৰ নাম : ডিক বাহাদুৰ আলৈ ঘৰ নং : 39 বয়স : 33 লিঙ্গ : মহিলা	HXX1574474 ফটো উপলব্ধ	# 302 নাম : অমৰ বাহাদুৰ আলৈ পিতাৰ নাম : খাৰ্ক বাহাদুৰ আলৈ ঘৰ নং : 39ক বয়স : 27 লিঙ্গ : পুৰুষ	HXX0454223 ফটো উপলব্ধ	# 303 নাম : সাগৰ আলৈ পিতাৰ নাম : খাৰ্ক বাহাদুৰ আলৈ ঘৰ নং : 39ক বয়স : 25 লিঙ্গ : পুৰুষ	HXX0454181 ফটো উপলব্ধ
304 নাম : খৰ্ক বাহাদুৰ আলৈ পিতাৰ নাম : নৰী বাহাদুৰ ঘৰ নং : 39ক বয়স : 62 লিঙ্গ : পুৰুষ	HXX1736114 ফটো উপলব্ধ	305 নাম : উসা মায়ী আলৈ স্বামীৰ নাম : খৰ্ক বাহাদুৰ আলৈ ঘৰ নং : 39ক বয়স : 57 লিঙ্গ : মহিলা	HXX1736125 ফটো উপলব্ধ	306 নাম : কৃষ্ণ বাহাদুৰ থাপা পিতাৰ নাম : লাৰী বাহাদুৰ থাপা ঘৰ নং : 81 বয়স : 67 লিঙ্গ : পুৰুষ	HXX1736170 ফটো উপলব্ধ
307 নাম : হৰ্কমায়ী থাপা স্বামীৰ নাম : কৃষ্ণ বাহাদুৰ থাপা ঘৰ নং : 81 বয়স : 60 লিঙ্গ : মহিলা	HXX1736181 ফটো উপলব্ধ	# 308 নাম : টেক বাহাদুৰ থাপা পিতাৰ নাম : কৃষ্ণ বাহাদুৰ থাপা ঘৰ নং : 65 বয়স : 44 লিঙ্গ : পুৰুষ	HXX1736192 ফটো উপলব্ধ	# 309 নাম : সুমিত্ৰা থাপা স্বামীৰ নাম : টেক বাহাদুৰ থাপা ঘৰ নং : 65 বয়স : 41 লিঙ্গ : মহিলা	HXX1736205 ফটো উপলব্ধ
310 নাম : ধন মায়ী থাপা স্বামীৰ নাম : পদম থাপা ঘৰ নং : 41 বয়স : 37 লিঙ্গ : মহিলা	PSO0022277 ফটো উপলব্ধ	311 নাম : বিক্ৰম থাপা পিতাৰ নাম : কৃষ্ণ বা থাপা ঘৰ নং : 81 বয়স : 34 লিঙ্গ : পুৰুষ	HXX1736227 ফটো উপলব্ধ	312 নাম : বেন মায়ী থাপা স্বামীৰ নাম : বিক্ৰম থাপা ঘৰ নং : 41 বয়স : 34 লিঙ্গ : মহিলা	PSO0119289 ফটো উপলব্ধ
S 313 নাম : বিমলা থাপা পিতাৰ নাম : কৃষ্ণ বা থাপা ঘৰ নং : 81 বয়স : 83 লিঙ্গ : মহিলা	HXX1736216 ফটো উপলব্ধ	314 নাম : পদম থাপা পিতাৰ নাম : কৃষ্ণ বা থাপা ঘৰ নং : 81 বয়স : 33 লিঙ্গ : পুৰুষ	HXX1736238 ফটো উপলব্ধ	315 নাম : বিজয় ছেত্ৰী পিতাৰ নাম : চক্ৰ বাহাদুৰ ছেত্ৰী ঘৰ নং : 81গ বয়স : 27 লিঙ্গ : পুৰুষ	HXX0307629 ফটো উপলব্ধ
316 নাম : হৰি বাহাদুৰ ছেত্ৰী পিতাৰ নাম : শ্যাম বাহাদুৰ ছেত্ৰী ঘৰ নং : 81 বয়স : 24 লিঙ্গ : পুৰুষ	HXX0550491 ফটো উপলব্ধ	317 নাম : নেত্ৰ বাহাদুৰ থাপা পিতাৰ নাম : টেক বাহাদুৰ থাপা ঘৰ নং : 41 বয়স : 22 লিঙ্গ : পুৰুষ	HXX1551712 ফটো উপলব্ধ	318 নাম : যুব ৰাজ থাপা পিতাৰ নাম : টেক বাহাদুৰ থাপা ঘৰ নং : 41 বয়স : 20 লিঙ্গ : পুৰুষ	PSO0022210 ফটো উপলব্ধ
319 নাম : জ্ঞান বাহাদুৰ ছেত্ৰী পিতাৰ নাম : চক্ৰ বাহাদুৰ ছেত্ৰী ঘৰ নং : 81ক বয়স : 32 লিঙ্গ : পুৰুষ	HXX1744827 ফটো উপলব্ধ	320 নাম : তিল বাহাদুৰ ৰাং পিতাৰ নাম : ইন্দ্ৰ বাহাদুৰ ৰাং ঘৰ নং : 81ক বয়স : 31 লিঙ্গ : পুৰুষ	HXX0124149 ফটো উপলব্ধ	# 321 নাম : নৰ বাহাদুৰ ৰাং পিতাৰ নাম : ইন্দ্ৰ বাহাদুৰ ৰাং ঘৰ নং : 81ক বয়স : 24 লিঙ্গ : পুৰুষ	HXX0486563 ফটো উপলব্ধ
322 নাম : ভক্ত বাহাদুৰ ছেত্ৰী পিতাৰ নাম : শ্যাম বাহাদুৰ ছেত্ৰী ঘৰ নং : 81ঘ বয়স : 27 লিঙ্গ : পুৰুষ	HXX0279984 ফটো উপলব্ধ	323 নাম : শোভা ছেত্ৰী পিতাৰ নাম : মন বাহাদুৰ ছেত্ৰী ঘৰ নং : 41ঘ বয়স : 20 লিঙ্গ : মহিলা	PSO0003194 ফটো উপলব্ধ	324 নাম : সঞ্জয় ছেত্ৰী পিতাৰ নাম : চক্ৰ বাহাদুৰ ছেত্ৰী ঘৰ নং : 41গ বয়স : 28 লিঙ্গ : পুৰুষ	HXX1137082 ফটো উপলব্ধ
325 নাম : সুজতা থাপা ৰাং স্বামীৰ নাম : তিল বাহাদুৰ ৰাং ঘৰ নং : 41ক বয়স : 34 লিঙ্গ : মহিলা	PSO0093583 ফটো উপলব্ধ	326 নাম : বীনা ছেত্ৰী স্বামীৰ নাম : জ্ঞান বাহাদুৰ ঘৰ নং : 41 বয়স : 26 লিঙ্গ : মহিলা	HXX1849116 ফটো উপলব্ধ	327 নাম : শ্যাম বাহাদুৰ ছেত্ৰী পিতাৰ নাম : চন্দ্ৰ বাহাদুৰ ছেত্ৰী ঘৰ নং : 81খ বয়স : 62 লিঙ্গ : পুৰুষ	HXX1736261 ফটো উপলব্ধ
328 নাম : ইন্দ্ৰ বাহাদুৰ ৰাং পিতাৰ নাম : হৰ্ক বাহাদুৰ ঘৰ নং : 81ক বয়স : 58 লিঙ্গ : পুৰুষ	HXX1736249 ফটো উপলব্ধ	E 329 নাম : অমতা ৰাং স্বামীৰ নাম : ইন্দ্ৰ বাহাদুৰ ৰাং ঘৰ নং : 81ক বয়স : 53 লিঙ্গ : মহিলা	HXX1736250 ফটো উপলব্ধ	330 নাম : ডম্বৰ কুমাৰী ছেত্ৰী স্বামীৰ নাম : শ্যাম বাহাদুৰ ছেত্ৰী ঘৰ নং : 81খ বয়স : 53 লিঙ্গ : মহিলা	HXX1736272 ফটো উপলব্ধ

331 নাম : উমা দেবী ছেত্ৰী স্বামীৰ নাম: চক্ৰ বাহাদুৰ ছেত্ৰী ঘৰ নং : 81গ বয়স : 51 লিঙ্গ : মহিলা	HXX1736318 ফটো উপলব্ধ	332 নাম : গীতা দেবী ছেত্ৰী স্বামীৰ নাম: মন বাহাদুৰ ছেত্ৰী ঘৰ নং : 81ঘ বয়স : 47 লিঙ্গ : মহিলা	HXX1736330 ফটো উপলব্ধ	333 নাম : পদম বাহাদুৰ ছেত্ৰী পিতাৰ নাম: ধন বাহাদুৰ ছেত্ৰী ঘৰ নং : 80ক বয়স : 26 লিঙ্গ : পুৰুষ	HXX0334300 ফটো উপলব্ধ
334 নাম : বাম বাহাদুৰ ছেত্ৰী মাতৃৰ নাম: পুকুৰি ছেত্ৰী ঘৰ নং : 80ঘ বয়স : 27 লিঙ্গ : পুৰুষ	HXX0309849 ফটো উপলব্ধ	# 335 নাম : গিতা চেত্ৰী স্বামীৰ নাম: ধুববা চেত্ৰী ঘৰ নং : 80গ বয়স : 35 লিঙ্গ : মহিলা	HXX0358150 ফটো উপলব্ধ	336 নাম : পূৰ্ণ শৰ্মা পিতাৰ নাম: নৰপতি শৰ্মা ঘৰ নং : 80ঙ বয়স : 63 লিঙ্গ : পুৰুষ	HXX1355791 ফটো উপলব্ধ
E 337 নাম : অম্বিকা শৰ্মা স্বামীৰ নাম: পূৰ্ণ শৰ্মা ঘৰ নং : 80ঙ বয়স : 50 লিঙ্গ : মহিলা	HXX1355866 ফটো উপলব্ধ	338 নাম : বিষ্ণু শৰ্মা পিতাৰ নাম: পূৰ্ণ শৰ্মা ঘৰ নং : 80ঙ বয়স : 40 লিঙ্গ : পুৰুষ	HXX1355882 ফটো উপলব্ধ	339 নাম : জগৎ নাথ শৰ্মা পিতাৰ নাম: পূৰ্ণ শৰ্মা ঘৰ নং : 80ঙ বয়স : 25 লিঙ্গ : পুৰুষ	HXX1355908 ফটো উপলব্ধ
340 নাম : ধন মায়া অধিকাৰী স্বামীৰ নাম: দুৰ্গা বাহাদুৰ অধিকাৰী ঘৰ নং : 80ক বয়স : 77 লিঙ্গ : মহিলা	HXX1736410 ফটো উপলব্ধ	341 নাম : শিব কুমাৰ শৰ্মা পিতাৰ নাম: পৰশুপতি ঘৰ নং : 80খ বয়স : 54 লিঙ্গ : পুৰুষ	HXX1736443 ফটো উপলব্ধ	342 নাম : পুনম দেবী শৰ্মা স্বামীৰ নাম: শিব কুমাৰ শৰ্মা ঘৰ নং : 80খ বয়স : 52 লিঙ্গ : মহিলা	HXX1736454 ফটো উপলব্ধ
E 343 নাম : ধান বাহাদুৰ চেত্ৰী পিতাৰ নাম: দুৰ্গা বাহাদুৰ চেত্ৰী ঘৰ নং : 80ক বয়স : 52 লিঙ্গ : পুৰুষ	HXX1736421 ফটো উপলব্ধ	344 নাম : কৃষ্ণ মায়া অধিকাৰী স্বামীৰ নাম: ধনবাহাদুৰ অধিকাৰী ঘৰ নং : 80ক বয়স : 47 লিঙ্গ : মহিলা	HXX1736432 ফটো উপলব্ধ	# 345 নাম : ধুব ছেত্ৰী পিতাৰ নাম: পূৰ্ণ বাহাদুৰ ছেত্ৰী ঘৰ নং : 80গ বয়স : 43 লিঙ্গ : পুৰুষ	HXX1736501 ফটো উপলব্ধ
346 নাম : তুখেশ্বৰ ঘোঁৰাচোৱা পিতাৰ নাম: দুলাল ঘোঁৰাচোৱা ঘৰ নং : 44 বয়স : 34 লিঙ্গ : পুৰুষ	HXX1744850 ফটো উপলব্ধ	S 347 নাম : ত্ৰৈলোক্য ঘোঁৰাচোৱা পিতাৰ নাম: দুলাল ঘোঁৰাচোৱা ঘৰ নং : 44 বয়স : 34 লিঙ্গ : পুৰুষ	HXX1744861 ফটো উপলব্ধ	# 348 নাম : এম বাহাদুৰ থাপা ছেত্ৰী পিতাৰ নাম: চন্দ্ৰ বাহাদুৰ থাপা ছেত্ৰী ঘৰ নং : 80ক বয়স : 51 লিঙ্গ : পুৰুষ	HXX1736534 ফটো উপলব্ধ
349 নাম : দিপা দেৱী থাপা ছেত্ৰী স্বামীৰ নাম: এম বাহাদুৰ থাপাছেত্ৰী ঘৰ নং : 80 বয়স : 38 লিঙ্গ : মহিলা	HXX1736545 ফটো উপলব্ধ	# 350 নাম : চন্দ্ৰ কালা ছেত্ৰী স্বামীৰ নাম: শৰ বাহাদুৰ ছেত্ৰী ঘৰ নং : 80খ বয়স : 35 লিঙ্গ : মহিলা	PSO101535 ফটো উপলব্ধ	# 351 নাম : ডম্বৰ বাহাদুৰ ছেত্ৰী পিতাৰ নাম: ছন্দ্ৰ বাঃ ছেত্ৰী ঘৰ নং : 80 বয়স : 36 লিঙ্গ : পুৰুষ	HXX1736589 ফটো উপলব্ধ
# 352 নাম : জানুকা ছেত্ৰী স্বামীৰ নাম: ডম্বৰ বাহাদুৰ ছেত্ৰী ঘৰ নং : 80 বয়স : 30 লিঙ্গ : মহিলা	HXX0550608 ফটো উপলব্ধ	# 353 নাম : হেমৰাজ গৌতম পিতাৰ নাম: বুদ্ধ প্ৰসাদ গৌতম ঘৰ নং : 80ক বয়স : 27 লিঙ্গ : পুৰুষ	HXX0279851 ফটো উপলব্ধ	# 354 নাম : অঞ্জলী নমশূদ স্বামীৰ নাম: ৰঙাজীত নমশূদ ঘৰ নং : 12 বয়স : 27 লিঙ্গ : মহিলা	HXX1630516 ফটো উপলব্ধ
# 355 নাম : ভুবন ছেত্ৰী পিতাৰ নাম: এম বাহাদুৰ ছেত্ৰী ঘৰ নং : 45ক বয়স : 28 লিঙ্গ : পুৰুষ	HXX0312769 ফটো উপলব্ধ	356 নাম : ভীমলাল ছেত্ৰী পিতাৰ নাম: চন্দ্ৰ বাহাদুৰ ছেত্ৰী ঘৰ নং : 45 বয়স : 24 লিঙ্গ : পুৰুষ	HXX0488692 ফটো উপলব্ধ	357 নাম : ৰীতা ছেত্ৰী গৌতম স্বামীৰ নাম: সুবাস গৌতম ঘৰ নং : 45ক বয়স : 34 লিঙ্গ : মহিলা	HXX0484493 ফটো উপলব্ধ
358 নাম : লালিতা গৌতম পিতাৰ নাম: বুদ্ধ প্ৰসাদ গৌতম ঘৰ নং : 45ক বয়স : 27 লিঙ্গ : মহিলা	HXX0484840 ফটো উপলব্ধ	359 নাম : বিশাল ছেত্ৰী পিতাৰ নাম: হৰক বাহাদুৰ ছেত্ৰী ঘৰ নং : 80খ বয়স : 26 লিঙ্গ : পুৰুষ	HXX0370544 ফটো উপলব্ধ	360 নাম : বিবেক ছেত্ৰী পিতাৰ নাম: হৰক বাহাদুৰ ছেত্ৰী ঘৰ নং : 45খ বয়স : 25 লিঙ্গ : পুৰুষ	HXX0489039 ফটো উপলব্ধ

361 নাম : বৃদ্ধ গৌতম পিতাৰ নাম: কুল প্রসাদ ঘৰ নং : ৪৫ক বয়স : 63 লিঙ্গ : পুৰুষ	HXX1736603 ফটো উপলব্ধ	362 নাম : তাৰা দেবী গৌতম স্বামীৰ নাম: বৃদ্ধ গৌতম ঘৰ নং : ৪৫ক বয়স : 57 লিঙ্গ : মহিলা	HXX1736614 ফটো উপলব্ধ	363 নাম : সুবাস গৌতম পিতাৰ নাম: বৃদ্ধ গৌতম ঘৰ নং : ৪৫ক বয়স : 55 লিঙ্গ : পুৰুষ	HXX1736636 ফটো উপলব্ধ
364 নাম : আৰতী ছেত্ৰী স্বামীৰ নাম: হৰ্বাহাদুৰ ছেত্ৰী ঘৰ নং : ৪৫খ বয়স : 47 লিঙ্গ : মহিলা	HXX1736669 ফটো উপলব্ধ	365 নাম : ওমাদেবী গৌতম পিতাৰ নাম: বৃদ্ধ গৌতম ঘৰ নং : ৪৫ক বয়স : 42 লিঙ্গ : মহিলা	HXX1736625 ফটো উপলব্ধ	366 নাম : বেদ নিধি শৰ্মা পিতাৰ নাম: চন্দ্ৰ লাল শৰ্মা ঘৰ নং : ৪৫খ বয়স : 82 লিঙ্গ : পুৰুষ	HXX1736681 ফটো উপলব্ধ
367 নাম : লিলাদেবী শৰ্মা স্বামীৰ নাম: বেদনিধি ঘৰ নং : ৪৫খ বয়স : 79 লিঙ্গ : মহিলা	HXX1736692 ফটো উপলব্ধ	368 নাম : বিতা দেবী শৰ্মা পিতাৰ নাম: বেদনীথা শৰ্মা শৰ্মা ঘৰ নং : ৪৫খ বয়স : 36 লিঙ্গ : মহিলা	HXX1736705 ফটো উপলব্ধ	369 নাম : কৌশীলা দেবী শৰ্মা স্বামীৰ নাম: বেদনিধি শৰ্মা ঘৰ নং : ৪৫খ বয়স : 33 লিঙ্গ : মহিলা	HXX1744930 ফটো উপলব্ধ
370 নাম : বৃদ্ধপতি শৰ্মা পিতাৰ নাম: বেদনিধি শৰ্মা ঘৰ নং : ৪৫খ বয়স : 31 লিঙ্গ : পুৰুষ	HXX1843625 ফটো উপলব্ধ	371 নাম : পূজা শৰ্মা স্বামীৰ নাম: বৃদ্ধপতি শৰ্মা ঘৰ নং : ৪৫খ বয়স : 28 লিঙ্গ : মহিলা	HXX0489005 ফটো উপলব্ধ	372 নাম : দুৰ্গা দেবী শৰ্মা মাতৃৰ নাম: লিলা দেবী শৰ্মা ঘৰ নং : ৪৫খ বয়স : 26 লিঙ্গ : মহিলা	HXX0315457 ফটো উপলব্ধ
373 নাম : দেবৰাজ বাই পিতাৰ নাম: লহন সিং ঘৰ নং : ৪৫খ বয়স : 60 লিঙ্গ : পুৰুষ	HXX1736716 ফটো উপলব্ধ	E 374 নাম : ধনজিত বাই পিতাৰ নাম: দেৱৰাজ বাই ঘৰ নং : ৪৫খ বয়স : 33 লিঙ্গ : পুৰুষ	HXX0315747 ফটো উপলব্ধ	375 নাম : বিক্রম বাই পিতাৰ নাম: দেৱৰাজ বাই ঘৰ নং : ৪৫খ বয়স : 31 লিঙ্গ : পুৰুষ	HXX0315846 ফটো উপলব্ধ
376 নাম : ওমৰাজ ৰায় পিতাৰ নাম: দেৱৰাজ ৰায় ঘৰ নং : ৪৫খ বয়স : 26 লিঙ্গ : পুৰুষ	HXX0288472 ফটো উপলব্ধ	377 নাম : বুদ্ধি প্রসাদ শৰ্মা পিতাৰ নাম: জয় প্রসাদ শৰ্মা ঘৰ নং : ৫০ বয়স : 54 লিঙ্গ : পুৰুষ	HXX1736738 ফটো উপলব্ধ	S 378 নাম : ৰাম প্রচাদ শৰ্মা পিতাৰ নাম: জয় প্রসাদ ঘৰ নং : ৫০ বয়স : 50 লিঙ্গ : পুৰুষ	HXX1736750 ফটো উপলব্ধ
S 379 নাম : মেনকা শৰ্মা পিতাৰ নাম: জয়প্রকাশ শৰ্মা ঘৰ নং : ৫০ বয়স : 44 লিঙ্গ : মহিলা	HXX1736772 ফটো উপলব্ধ	S 380 নাম : বীনা শৰ্মা স্বামীৰ নাম: ৰাম প্রচাদ শৰ্মা ঘৰ নং : ৫০ বয়স : 45 লিঙ্গ : মহিলা	HXX0203406 ফটো উপলব্ধ	381 নাম : সাবিত্ৰী শৰ্মা স্বামীৰ নাম: তিল বিক্রম শৰ্মা ঘৰ নং : ৫০ বয়স : 61 লিঙ্গ : মহিলা	HXX1736794 ফটো উপলব্ধ
382 নাম : টংক নাথ শৰ্মা পিতাৰ নাম: জয় প্রসাদ শৰ্মা ঘৰ নং : ৫০ বয়স : 42 লিঙ্গ : পুৰুষ	HXX1736807 ফটো উপলব্ধ	383 নাম : চিত্ৰবেথা শৰ্মা স্বামীৰ নাম: টংক নাথ শৰ্মা ঘৰ নং : ৫৩ বয়স : 26 লিঙ্গ : মহিলা	PSO0129478 ফটো উপলব্ধ	384 নাম : লীলা ছেত্ৰী পিতাৰ নাম: দেব বাহাদুৰ ঘৰ নং : ৫৫ বয়স : 49 লিঙ্গ : পুৰুষ	HXX1736874 ফটো উপলব্ধ
385 নাম : লীলাবত্ৰী ছেত্ৰী স্বামীৰ নাম: লীলা ছেত্ৰী ঘৰ নং : ৫৫ বয়স : 47 লিঙ্গ : মহিলা	HXX1736885 ফটো উপলব্ধ	386 নাম : বুপা দেৱী ছেত্ৰী পিতাৰ নাম: লীল বাহাদুৰ ছেত্ৰী ঘৰ নং : ৫৫ বয়স : 31 লিঙ্গ : মহিলা	HXX0486571 ফটো উপলব্ধ	387 নাম : বুপক ছেত্ৰী পিতাৰ নাম: লীলা ছেত্ৰী ঘৰ নং : ৫৫ বয়স : 25 লিঙ্গ : পুৰুষ	HXX0454355 ফটো উপলব্ধ
388 নাম : ভক্তি মায়ী ছেত্ৰী স্বামীৰ নাম: নৰ বাহাদুৰ ছেত্ৰী ঘৰ নং : ৫৫ ক বয়স : 50 লিঙ্গ : মহিলা	PSO0035428 ফটো উপলব্ধ	389 নাম : হৰ্ব বাহাদুৰ ছেত্ৰী পিতাৰ নাম: নৰ বাহাদুৰ ছেত্ৰী ঘৰ নং : ৫৫ ক বয়স : 35 লিঙ্গ : পুৰুষ	PSO0035345 ফটো উপলব্ধ	390 নাম : ৰাজু ছেত্ৰী পিতাৰ নাম: নৰ বাহাদুৰ ছেত্ৰী ঘৰ নং : ৫৫ ক বয়স : 22 লিঙ্গ : পুৰুষ	PSO0005579 ফটো উপলব্ধ

391 নাম : চেজল ছেত্ৰী পিতাৰ নাম: নৰ বাহাদুৰ ছেত্ৰী ঘৰ নং : 55 ক বয়স : 20 লিঙ্গ : মহিলা	PSO0005561 ফটো উপলব্ধ	# 392 নাম : হৰিমায়া উপাধ্যায় স্বামীৰ নাম: টংক প্ৰসাদ উপাধ্যায় ঘৰ নং : ৫৭ বয়স : 54 লিঙ্গ : মহিলা	HXX1736976 ফটো উপলব্ধ	393 নাম : বিশাল উপাধ্যায় পিতাৰ নাম: টংক প্ৰসাদ উপাধ্যায় ঘৰ নং : ৫৭ বয়স : 27 লিঙ্গ : পুৰুষ	HXX0279893 ফটো উপলব্ধ
# 394 নাম : টংক প্ৰসাদ উপাধ্যায় পিতাৰ নাম: খেমপ্ৰসাদ উপাধ্যায় ঘৰ নং : ৫৭ বয়স : 63 লিঙ্গ : পুৰুষ	HXX1736965 ফটো উপলব্ধ	395 নাম : বতু বাহাদুৰ ছেত্ৰী পিতাৰ নাম: খড়্গা বাহাদুৰ ঘৰ নং : ৫৭ বয়স : 85 লিঙ্গ : পুৰুষ	HXX1736987 ফটো উপলব্ধ	396 নাম : সৰস্বতী ছেত্ৰী পিতাৰ নাম: বতু বাহাদুৰ ছেত্ৰী ঘৰ নং : ৫৭ বয়স : 62 লিঙ্গ : মহিলা	HXX1736998 ফটো উপলব্ধ
397 নাম : পদম বাহাদুৰ ছেত্ৰী পিতাৰ নাম: বতু বাহাদুৰ ছেত্ৰী ঘৰ নং : ৫৭ বয়স : 47 লিঙ্গ : পুৰুষ	HXX1737004 ফটো উপলব্ধ	398 নাম : কুমাৰী ছেত্ৰী স্বামীৰ নাম: পদম বাহাদুৰ ছেত্ৰী ঘৰ নং : ৫৭ বয়স : 41 লিঙ্গ : মহিলা	HXX1737015 ফটো উপলব্ধ	399 নাম : কৃষ্ণ বাঃ ছেত্ৰী পিতাৰ নাম: বতু বাঃ ছেত্ৰী ঘৰ নং : ৫৭ বয়স : 36 লিঙ্গ : পুৰুষ	HXX0327395 ফটো উপলব্ধ
S 400 নাম : চুনীল শৰ্মা পিতাৰ নাম: তিল বিক্ৰম শৰ্মা ঘৰ নং : 59 বয়স : 32 লিঙ্গ : পুৰুষ	HXX0204016 ফটো উপলব্ধ	S 401 নাম : সিতা শৰ্মা স্বামীৰ নাম: সুনীল শৰ্মা ঘৰ নং : 59 বয়স : 27 লিঙ্গ : মহিলা	HXX1574771 ফটো উপলব্ধ	402 নাম : বৃপালি ঘিমিৰে পিতাৰ নাম: টংক প্ৰসাদ উপাধ্যায় ঘৰ নং : ৫৭ ক বয়স : 31 লিঙ্গ : মহিলা	HXX1744952 ফটো উপলব্ধ
403 নাম : বাম বাহাদুৰ ছেত্ৰী পিতাৰ নাম: পদুম বাহাদুৰ ছেত্ৰী ঘৰ নং : 60 বয়স : 64 লিঙ্গ : পুৰুষ	HXX1574680 ফটো উপলব্ধ	# 404 নাম : বীৰ বাহাদুৰ ছেত্ৰী পিতাৰ নাম: উম্বৰ বাহাদুৰ ঘৰ নং : ৬০খ বয়স : 63 লিঙ্গ : পুৰুষ	HXX1737026 ফটো উপলব্ধ	# 405 নাম : পুণ্য মায়ী ছেত্ৰী স্বামীৰ নাম: বীৰ বাহাদুৰ ছেত্ৰী ঘৰ নং : ৬০খ বয়স : 53 লিঙ্গ : মহিলা	HXX1737037 ফটো উপলব্ধ
406 নাম : তুলসী মায়ী ছেত্ৰী স্বামীৰ নাম: বাম বাহাদুৰ ছেত্ৰী ঘৰ নং : 60 বয়স : 46 লিঙ্গ : মহিলা	HXX1574532 ফটো উপলব্ধ	# 407 নাম : সাগৰ ছেত্ৰী পিতাৰ নাম: নৰ বাহাদুৰ ছেত্ৰী ঘৰ নং : ৬০ক বয়স : 29 লিঙ্গ : পুৰুষ	HXX1848829 ফটো উপলব্ধ	# 408 নাম : শংকৰ চেত্ৰী পিতাৰ নাম: বীৰ বাহাদুৰ ছেত্ৰী ঘৰ নং : ৬০খ বয়স : 28 লিঙ্গ : পুৰুষ	HXX0153288 ফটো উপলব্ধ
409 নাম : সূৰ্য্য বাহাদুৰ ছেত্ৰী পিতাৰ নাম: বাম বাহাদুৰ ছেত্ৰী ঘৰ নং : ৬০ বয়স : 27 লিঙ্গ : পুৰুষ	HXX0550566 ফটো উপলব্ধ	410 নাম : গুপাল ছেত্ৰী পিতাৰ নাম: বাম বাহাদুৰ ছেত্ৰী ঘৰ নং : 60 বয়স : 27 লিঙ্গ : পুৰুষ	HXX1574672 ফটো উপলব্ধ	411 নাম : বলৰাম ছেত্ৰী পিতাৰ নাম: বাম বাহাদুৰ ছেত্ৰী ঘৰ নং : 60 বয়স : 24 লিঙ্গ : পুৰুষ	HXX1574565 ফটো উপলব্ধ
# 412 নাম : নিতু ছেত্ৰী স্বামীৰ নাম: সাগৰ ছেত্ৰী ঘৰ নং : ৬০ক বয়স : 23 লিঙ্গ : মহিলা	PSO0011353 ফটো উপলব্ধ	# 413 নাম : শ্যাম বাহাদুৰ ছেত্ৰী পিতাৰ নাম: জীত বাহাদুৰ ছেত্ৰী ঘৰ নং : ৬০খ বয়স : 22 লিঙ্গ : পুৰুষ	HXX1848837 ফটো উপলব্ধ	414 নাম : ওমিকা ছেত্ৰী স্বামীৰ নাম: বলৰাম ছেত্ৰী ঘৰ নং : 60 বয়স : 22 লিঙ্গ : মহিলা	PSO0092932 ফটো উপলব্ধ
415 নাম : প্ৰেম প্ৰসাদ নেওপানে পিতাৰ নাম: নাইনা প্ৰসাদ ঘৰ নং : ৬১ বয়স : 72 লিঙ্গ : পুৰুষ	HXX1737060 ফটো উপলব্ধ	416 নাম : নৰমায়া নেওপানে স্বামীৰ নাম: প্ৰেম প্ৰসাদ নেওপানে ঘৰ নং : ৬১ বয়স : 62 লিঙ্গ : মহিলা	HXX1737071 ফটো উপলব্ধ	417 নাম : হোমা দেৱী উপাধ্যায় পিতাৰ নাম: প্ৰেম প্ৰসাদ নেওপানে ঘৰ নং : 61 বয়স : 27 লিঙ্গ : মহিলা	HXX0478222 ফটো উপলব্ধ
# 418 নাম : নৰ বাহাদুৰ ছেত্ৰী পিতাৰ নাম: চন্দ্ৰ বাহাদুৰ ছেত্ৰী ঘৰ নং : ২৩ক বয়স : 49 লিঙ্গ : পুৰুষ	HXX1737106 ফটো উপলব্ধ	419 নাম : প্ৰেম কালা ছেত্ৰী স্বামীৰ নাম: ৰাজ কুমাৰ ছেত্ৰী ঘৰ নং : 62 ক বয়স : 29 লিঙ্গ : মহিলা	CCY0300897 ফটো উপলব্ধ	# 420 নাম : ৰাজ কুমাৰ ছেত্ৰী পিতাৰ নাম: লাল বাহাদুৰ ছেত্ৰী ঘৰ নং : ৬২ ক বয়স : 36 লিঙ্গ : পুৰুষ	HXX0238048 ফটো উপলব্ধ

S 421 নাম : ধন মায়া ছেত্ৰী স্বামীৰ নাম: জগত ছেত্ৰী ঘৰ নং : 63 বয়স : 45 লিঙ্গ : মহিলা	HXX0522219	S 422 নাম : গোমা দেবী স্বামীৰ নাম: প্ৰেম বাহাদুৰ ছেত্ৰী ঘৰ নং : 63 বয়স : 43 লিঙ্গ : মহিলা	HXX0524637	S 423 নাম : জগত বাহাদুৰ ছেত্ৰী পিতাৰ নাম: হৰি বাহাদুৰ ছেত্ৰী ঘৰ নং : 63 বয়স : 63 লিঙ্গ : পুৰুষ	HXX1737162
S 424 নাম : নৰমায়া ছেত্ৰী স্বামীৰ নাম: জগত বাহাদুৰ ছেত্ৰী ঘৰ নং : 69 বয়স : 59 লিঙ্গ : মহিলা	HXX1737173	425 নাম : দেবৰাজ ছেত্ৰী পিতাৰ নাম: হৰি বাহাদুৰ ঘৰ নং : 68 বয়স : 59 লিঙ্গ : পুৰুষ	HXX1737195	# 426 নাম : পম্পা ছেত্ৰী স্বামীৰ নাম: দেবৰাজ ছেত্ৰী ঘৰ নং : 68 বয়স : 56 লিঙ্গ : মহিলা	HXX1737184
# 427 নাম : অনপ ছেত্ৰী পিতাৰ নাম: দেবৰাজ ছেত্ৰী ঘৰ নং : 68 বয়স : 33 লিঙ্গ : পুৰুষ	HXX0157396	428 নাম : অনজ ছেত্ৰী পিতাৰ নাম: দেবৰাজ ছেত্ৰী ঘৰ নং : 68 বয়স : 23 লিঙ্গ : পুৰুষ	HXX0550418	429 নাম : বিজিত দেউৰী পিতাৰ নাম: দিব্যধৰ দেউৰী ঘৰ নং : 66 বয়স : 35 লিঙ্গ : পুৰুষ	HXX1737559
430 নাম : ধনকুমাৰ ৰাই পিতাৰ নাম: চূড়ামণি ঘৰ নং : 69 বয়স : 58 লিঙ্গ : পুৰুষ	HXX1737219	431 নাম : প্ৰদীপ কুমাৰ ৰাই পিতাৰ নাম: চূড়ামণি ঘৰ নং : 69 বয়স : 53 লিঙ্গ : পুৰুষ	HXX1737231	432 নাম : লীলাকুমাৰী ৰাই স্বামীৰ নাম: ধনকুমাৰ ঘৰ নং : 69 বয়স : 51 লিঙ্গ : মহিলা	HXX1737220
433 নাম : দিল কুমাৰী ৰাই পিতাৰ নাম: চূড়ামণি ঘৰ নং : 69 বয়স : 41 লিঙ্গ : মহিলা	HXX1737242	434 নাম : চমীৰ কুমাৰ ৰাই পিতাৰ নাম: ধন বাহাদুৰ ৰাই ঘৰ নং : 69 বয়স : 28 লিঙ্গ : পুৰুষ	HXX0338673	S 435 নাম : ফুলমায়া তামাং স্বামীৰ নাম: বীৰ বাহাদুৰ ঘৰ নং : 68 বয়স : 83 লিঙ্গ : মহিলা	HXX1737253
S 436 নাম : গোলাপ তামাং পিতাৰ নাম: বীৰ বাহাদুৰ ঘৰ নং : 68 বয়স : 54 লিঙ্গ : পুৰুষ	HXX1737264	437 নাম : পদম বাঃ তামাং পিতাৰ নাম: বীৰ বাঃ তামাং ঘৰ নং : 68 বয়স : 51 লিঙ্গ : পুৰুষ	PSO0118653	438 নাম : ধন বাহাদুৰ তামাং পিতাৰ নাম: বীৰ বাহাদুৰ ঘৰ নং : 68 বয়স : 50 লিঙ্গ : পুৰুষ	HXX1737297
439 নাম : সন্ত বাহাদুৰ তামাং পিতাৰ নাম: বীৰ বাহাদুৰ ঘৰ নং : 68 বয়স : 48 লিঙ্গ : পুৰুষ	HXX1737300	440 নাম : অশোক তামাং পিতাৰ নাম: তীৰ্থ তামাং ঘৰ নং : 68 বয়স : 29 লিঙ্গ : পুৰুষ	HXX0517375	# 441 নাম : শংকৰ তামাং পিতাৰ নাম: তীৰ্থ বাহাদুৰ তামাং ঘৰ নং : 68 বয়স : 26 লিঙ্গ : পুৰুষ	HXX0517383
442 নাম : বিমলা তামাং পিতাৰ নাম: তীৰ্থ বাহাদুৰ তামাং ঘৰ নং : 68 বয়স : 22 লিঙ্গ : মহিলা	PSO0012070	443 নাম : ৰেখা তামাং পিতাৰ নাম: তীৰ্থ বাহাদুৰ তামাং ঘৰ নং : 68 বয়স : 21 লিঙ্গ : মহিলা	PSO0012112	444 নাম : তীৰ্থ বাহাদুৰ তামাং পিতাৰ নাম: বীৰ বাহাদুৰ ঘৰ নং : 68 বয়স : 60 লিঙ্গ : পুৰুষ	HXX1737311
445 নাম : পুনী মায়া তামাং স্বামীৰ নাম: তীৰ্থ বাহাদুৰ তামাং ঘৰ নং : 68 বয়স : 47 লিঙ্গ : মহিলা	HXX1737322	# 446 নাম : মন বাহাদুৰ ৰাই পিতাৰ নাম: ৰাজিবল ঘৰ নং : 69 বয়স : 67 লিঙ্গ : পুৰুষ	HXX1737388	# 447 নাম : ৰাজ কুমাৰী ৰাই স্বামীৰ নাম: ৰাম বাহাদুৰ ৰাই ঘৰ নং : 69 বয়স : 59 লিঙ্গ : মহিলা	HXX1737366
# 448 নাম : জীত বাহাদুৰ ৰাই পিতাৰ নাম: ৰাম বাহাদুৰ ৰাই ঘৰ নং : 69 বয়স : 41 লিঙ্গ : পুৰুষ	HXX1737377	# 449 নাম : অনিতা লিঙ্গু ৰাই স্বামীৰ নাম: জীত বাহাদুৰ ৰাই ঘৰ নং : 69 বয়স : 36 লিঙ্গ : মহিলা	HXX1744974	450 নাম : ৰাজেশ ৰাই পিতাৰ নাম: ভিম বাহাদুৰ ৰাই ঘৰ নং : 69 বয়স : 27 লিঙ্গ : পুৰুষ	HXX0338236

451 নাম : চুমিত্ৰা ৰাই স্বামীৰ নাম : ৰাজেশ ৰাই ঘৰ নং : 69 বয়স : 25 লিঙ্গ : মহিলা	HXX0485169 ফটো উপলব্ধ	# 452 নাম : পুনম ৰাই পিতাৰ নাম : ৰাম বাহাদুৰ ৰাই ঘৰ নং : 69খ বয়স : 24 লিঙ্গ : মহিলা	HXX0486605 ফটো উপলব্ধ	E 453 নাম : ভীমবাহাদুৰ ৰাই পিতাৰ নাম : ৰাজবল ঘৰ নং : 69ক বয়স : 65 লিঙ্গ : পুৰুষ	HXX1737399 ফটো উপলব্ধ
454 নাম : লক্ষীমায়া ৰাই স্বামীৰ নাম : ভীমবাহাদুৰ ৰাই ঘৰ নং : 69ক বয়স : 60 লিঙ্গ : মহিলা	HXX1737402 ফটো উপলব্ধ	455 নাম : উমা ৰাই স্বামীৰ নাম : ভগীমান ঘৰ নং : 90 বয়স : 78 লিঙ্গ : মহিলা	HXX1737413 ফটো উপলব্ধ	456 নাম : প্ৰকাশ ৰাই পিতাৰ নাম : ভগীমান ৰাই ঘৰ নং : 90 বয়স : 46 লিঙ্গ : পুৰুষ	HXX1737435 ফটো উপলব্ধ
457 নাম : ভাগিৰথি ৰাই স্বামীৰ নাম : প্ৰকাশ ৰাই ঘৰ নং : 90 বয়স : 38 লিঙ্গ : মহিলা	HXX0203638 ফটো উপলব্ধ	# 458 নাম : সুনিতা ৰাই স্বামীৰ নাম : ৰাজেন্দ্ৰ কুমাৰ ৰাই ঘৰ নং : 90 বয়স : 35 লিঙ্গ : মহিলা	HXX1745159 ফটো উপলব্ধ	459 নাম : টিকাৰাম চাৰু পিতাৰ নাম : ভীম বাহাদুৰ চাৰু ঘৰ নং : 90 বয়স : 31 লিঙ্গ : পুৰুষ	HXX1744918 ফটো উপলব্ধ
# 460 নাম : লক্ষ্মন খপংগী পিতাৰ নাম : চন্দ্ৰ ঘৰ নং : 10৮ বয়স : 50 লিঙ্গ : পুৰুষ	HXX1848845 ফটো উপলব্ধ	# 461 নাম : বিষ্ণু খপংগী থাপা পিতাৰ নাম : লক্ষ্মন খপংগী ঘৰ নং : 10৮ বয়স : 27 লিঙ্গ : পুৰুষ	HXX1848852 ফটো উপলব্ধ	# 462 নাম : নকুল খপংগী পিতাৰ নাম : লক্ষ্মণ খপংগী ঘৰ নং : 10৮ বয়স : 22 লিঙ্গ : পুৰুষ	HXX1848878 ফটো উপলব্ধ
# 463 নাম : ৰেখা খপংগী স্বামীৰ নাম : লক্ষ্মন খপংগী ঘৰ নং : 10৮ বয়স : 46 লিঙ্গ : মহিলা	HXX1744176 ফটো উপলব্ধ	# 464 নাম : লক বাহাদুৰ খপংগী পিতাৰ নাম : লক্ষ্মন খপংগী ঘৰ নং : 10৮ বয়স : 22 লিঙ্গ : পুৰুষ	PSO0060129 ফটো উপলব্ধ	S 465 নাম : নৰমায়া ৰাই স্বামীৰ নাম : বীৰ বাহাদুৰ ৰাই ঘৰ নং : 91 বয়স : 85 লিঙ্গ : মহিলা	HXX1737457 ফটো উপলব্ধ
466 নাম : নৰ প্ৰসাদ ৰাই পিতাৰ নাম : বীৰ বাহাদুৰ ৰাই ঘৰ নং : 91 বয়স : 57 লিঙ্গ : পুৰুষ	HXX1737468 ফটো উপলব্ধ	# 467 নাম : বলৰাম ৰাই পিতাৰ নাম : বীৰ বাহাদুৰ ঘৰ নং : 91ক বয়স : 55 লিঙ্গ : পুৰুষ	HXX1737480 ফটো উপলব্ধ	468 নাম : বিজুলী ৰাই পিতাৰ নাম : বীৰ বাহাদুৰ ঘৰ নং : 91 বয়স : 51 লিঙ্গ : পুৰুষ	HXX1737491 ফটো উপলব্ধ
S 469 নাম : তাৰা দেবী ৰাই স্বামীৰ নাম : নৰ বাহাদুৰ ৰাই ঘৰ নং : 91 বয়স : 49 লিঙ্গ : মহিলা	HXX1737479 ফটো উপলব্ধ	470 নাম : মঞ্জু ৰাই স্বামীৰ নাম : বিজুলী ৰাই ঘৰ নং : 71 বয়স : 37 লিঙ্গ : মহিলা	HXX1849074 ফটো উপলব্ধ	# 471 নাম : চাজন ৰাই পিতাৰ নাম : বলৰাম ৰাই ঘৰ নং : 91ক বয়স : 27 লিঙ্গ : পুৰুষ	HXX0340190 ফটো উপলব্ধ
# 472 নাম : কৃষ্ণ ৰাই পিতাৰ নাম : বলৰাম ৰাই ঘৰ নং : 91ক বয়স : 23 লিঙ্গ : পুৰুষ	HXX0550509 ফটো উপলব্ধ	473 নাম : একামায়া গিৰি স্বামীৰ নাম : নীলকণ্ঠ ঘৰ নং : 92 বয়স : 87 লিঙ্গ : মহিলা	HXX1737526 ফটো উপলব্ধ	474 নাম : বমক গিৰি পিতাৰ নাম : নীলকণ্ঠ গিৰি ঘৰ নং : 92 বয়স : 48 লিঙ্গ : পুৰুষ	HXX1737537 ফটো উপলব্ধ
475 নাম : দুৰ্গা গিৰি স্বামীৰ নাম : বমক গিৰি ঘৰ নং : 92 বয়স : 40 লিঙ্গ : মহিলা	HXX0342378 ফটো উপলব্ধ	476 নাম : ৰেণুকা ভাৰতী স্বামীৰ নাম : ৰাহিত ভাৰতী ঘৰ নং : 72 বয়স : 23 লিঙ্গ : মহিলা	HXX1572304 ফটো উপলব্ধ	477 নাম : জানুকা গিৰী পিতাৰ নাম : বমক গিৰী ঘৰ নং : 72 বয়স : 21 লিঙ্গ : মহিলা	PSO0004432 ফটো উপলব্ধ
478 নাম : তিলমায়া ৰাই স্বামীৰ নাম : ধন বাহাদুৰ ৰাই ঘৰ নং : 93 বয়স : 79 লিঙ্গ : মহিলা	HXX1737548 ফটো উপলব্ধ	479 নাম : গৰ্জ বাহাদুৰ ৰাই পিতাৰ নাম : ধন বাহাদুৰ ৰাই ঘৰ নং : 73 বয়স : 50 লিঙ্গ : পুৰুষ	PSO0105270 ফটো উপলব্ধ	E 480 নাম : মন মায়া লিথু ৰাই স্বামীৰ নাম : গৰ্জ বাহাদুৰ ৰাই ঘৰ নং : 93 বয়স : 48 লিঙ্গ : মহিলা	HXX0343095 ফটো উপলব্ধ

481 নাম : চন্দ্ৰ বাহাদুৰ ৰাই পিতাৰ নাম: আচিধজ ঘৰ নং : ৭৫ বয়স : 80 লিঙ্গ : পুৰুষ	HXX1737560 ফটো উপলব্ধ	E 482 নাম : ভক্ত বাহাদুৰ ৰাই পিতাৰ নাম: চন্দ্ৰ বাহাদুৰ ৰাই ঘৰ নং : ৭৫ বয়স : 55 লিঙ্গ : পুৰুষ	HXX1737571 ফটো উপলব্ধ	483 নাম : দেবী ৰাই পিতাৰ নাম: চন্দ্ৰবাহাদুৰ ঘৰ নং : ৭৫ বয়স : 52 লিঙ্গ : মহিলা	HXX1737593 ফটো উপলব্ধ
484 নাম : শুভা দেবী ৰাই পিতাৰ নাম: চন্দ্ৰবাহাদুৰ ঘৰ নং : ৭৫ বয়স : 49 লিঙ্গ : মহিলা	HXX1737606 ফটো উপলব্ধ	485 নাম : অঞ্জনা ৰাই স্বামীৰ নাম: ভক্ত বাহাদুৰ ৰাই ঘৰ নং : ৭৫ বয়স : 49 লিঙ্গ : মহিলা	HXX1737582 ফটো উপলব্ধ	486 নাম : ট্যাঙ্ক বাহাদুৰ ৰাই পিতাৰ নাম: চন্দ্ৰবাহাদুৰ ঘৰ নং : ৭৫ বয়স : 46 লিঙ্গ : পুৰুষ	HXX1737617 ফটো উপলব্ধ
# 487 নাম : শিৱ ৰাজ ৰাই পিতাৰ নাম: চন্দ্ৰ বাহাদুৰ ৰাই ঘৰ নং : ৭৫ বয়স : 44 লিঙ্গ : পুৰুষ	HXX1737628 ফটো উপলব্ধ	488 নাম : কাঞ্চি মায়া লিখু ৰাই স্বামীৰ নাম: টংক বাহাদুৰ ৰাই ঘৰ নং : ৭৫ বয়স : 44 লিঙ্গ : মহিলা	HXX0550475 ফটো উপলব্ধ	# 489 নাম : দুৰ্গা মায়া ৰাই স্বামীৰ নাম: শিৱৰাজ ৰাই ঘৰ নং : ৭৫ বয়স : 26 লিঙ্গ : মহিলা	HXX0454488 ফটো উপলব্ধ
490 নাম : মংগল ৰাই পিতাৰ নাম: পূৰ্ণ বাহাদুৰ ৰাই ঘৰ নং : ৭৬ বয়স : 37 লিঙ্গ : পুৰুষ	HXX0170399 ফটো উপলব্ধ	491 নাম : লীলা মায়া ৰাই স্বামীৰ নাম: মংগল ৰাই ঘৰ নং : 76 বয়স : 27 লিঙ্গ : মহিলা	HXX1689843 ফটো উপলব্ধ	492 নাম : পকুমায়া ৰাই স্বামীৰ নাম: পদম বা: ঘৰ নং : ৭৭ বয়স : 82 লিঙ্গ : মহিলা	HXX1737651 ফটো উপলব্ধ
493 নাম : বিষ্ণু ৰাই পিতাৰ নাম: পদম বা: ঘৰ নং : ৭৭ বয়স : 50 লিঙ্গ : পুৰুষ	HXX1737662 ফটো উপলব্ধ	494 নাম : কৃষ্ণা ৰাই স্বামীৰ নাম: বিষ্ণু ৰাই ঘৰ নং : ৭৭ বয়স : 48 লিঙ্গ : মহিলা	HXX1737673 ফটো উপলব্ধ	495 নাম : অঞ্জলী ৰাই পিতাৰ নাম: বিষ্ণু ৰাই ঘৰ নং : ৭৭ বয়স : 23 লিঙ্গ : মহিলা	HXX0550459 ফটো উপলব্ধ
496 নাম : অজয় ৰাই পিতাৰ নাম: বিষ্ণু ৰাই ঘৰ নং : 77 বয়স : 21 লিঙ্গ : পুৰুষ	HXX1849140 ফটো উপলব্ধ	497 নাম : পুনম ৰাই পিতাৰ নাম: বিনোদ কুমাৰ ৰাই ঘৰ নং : 77ক বয়স : 21 লিঙ্গ : মহিলা	PSO0003269 ফটো উপলব্ধ	498 নাম : দীপ কুমাৰ ৰাই পিতাৰ নাম: বিনোদ ৰাই ঘৰ নং : 77ক বয়স : 28 লিঙ্গ : পুৰুষ	HXX0485201 ফটো উপলব্ধ
499 নাম : বিনোদ কুমাৰ ৰাই পিতাৰ নাম: পদম বাহাদুৰ ৰাই ঘৰ নং : ৭৭ক বয়স : 44 লিঙ্গ : পুৰুষ	HXX1737695 ফটো উপলব্ধ	500 নাম : অমতা ৰাই স্বামীৰ নাম: বিনোদ কুমাৰ ৰাই ঘৰ নং : ৭৭ক বয়স : 43 লিঙ্গ : মহিলা	HXX1737708 ফটো উপলব্ধ	501 নাম : লাল বাহাদুৰ ছেত্ৰী পিতাৰ নাম: ধন বাহাদুৰ ছেত্ৰী ঘৰ নং : ৭৮ বয়স : 59 লিঙ্গ : পুৰুষ	HXX1737719 ফটো উপলব্ধ
502 নাম : কৰ্ণমায়া ছেত্ৰী স্বামীৰ নাম: লাল বাহাদুৰ ছেত্ৰী ঘৰ নং : ৭৮ বয়স : 54 লিঙ্গ : মহিলা	HXX1737720 ফটো উপলব্ধ	503 নাম : সৰস্বতী ছেত্ৰী পিতাৰ নাম: ধন বাহাদুৰ ছেত্ৰী ঘৰ নং : ৭৮ বয়স : 43 লিঙ্গ : মহিলা	HXX1737731 ফটো উপলব্ধ	# 504 নাম : পূৰ্ণ বাহাদুৰ ছেত্ৰী পিতাৰ নাম: ধন বাহাদুৰ ছেত্ৰী ঘৰ নং : ৭৮ক বয়স : 41 লিঙ্গ : পুৰুষ	HXX1737742 ফটো উপলব্ধ
# 505 নাম : কুন্তী ছেত্ৰী স্বামীৰ নাম: পূৰ্ণ বাহাদুৰ ছেত্ৰী ঘৰ নং : ৭৮ক বয়স : 35 লিঙ্গ : মহিলা	PSO0096487 ফটো উপলব্ধ	506 নাম : শংকৰ বাহাদুৰ ছেত্ৰী পিতাৰ নাম: লাল বাহাদুৰ ছেত্ৰী ঘৰ নং : 78 বয়স : 27 লিঙ্গ : পুৰুষ	PSO0011528 ফটো উপলব্ধ	507 নাম : সুৰজ ছেত্ৰী পিতাৰ নাম: লাল বাহাদুৰ ছেত্ৰী ঘৰ নং : 78 বয়স : 23 লিঙ্গ : পুৰুষ	PSO0011338 ফটো উপলব্ধ
508 নাম : বল বাহাদুৰ ছেত্ৰী পিতাৰ নাম: বৰ্ণ বাহাদুৰ ঘৰ নং : ৮০ বয়স : 74 লিঙ্গ : পুৰুষ	HXX1737753 ফটো উপলব্ধ	# 509 নাম : মংগলী চাৰু পিতাৰ নাম: বাম বাহাদুৰ চাৰু ঘৰ নং : ৮৬ বয়স : 73 লিঙ্গ : মহিলা	PSO0092874 ফটো উপলব্ধ	510 নাম : হৰি মায়া ছেত্ৰী স্বামীৰ নাম: বলবাহাদুৰ ছেত্ৰী ঘৰ নং : ৮০ বয়স : 70 লিঙ্গ : মহিলা	HXX1737764 ফটো উপলব্ধ

# 511 নাম : নীল ছেত্ৰী পিতাৰ নাম: বল বাহাদুৰ ছেত্ৰী ঘৰ নং : ৮০ বয়স : 49 লিঙ্গ : পুৰুষ	HXX1737775 ফটো উপলব্ধ	# 512 নাম : প্ৰকাশ ছেত্ৰী পিতাৰ নাম: বল বা ছেত্ৰী ঘৰ নং : ৮০ক বয়স : 37 লিঙ্গ : পুৰুষ	HXX1737797 ফটো উপলব্ধ	# 513 নাম : পূৰ্ণিমা ঠাকুৰ ছেত্ৰী স্বামীৰ নাম: বিকাশ ছেত্ৰী ঘৰ নং : ৮০খ বয়স : 37 লিঙ্গ : মহিলা	HXX1461607 ফটো উপলব্ধ
# 514 নাম : স্কিন মায়া ছেত্ৰী স্বামীৰ নাম: প্ৰকাশ ছেত্ৰী ঘৰ নং : ৮০ক বয়স : 36 লিঙ্গ : মহিলা	HXX0175166 ফটো উপলব্ধ	# 515 নাম : বিকাশ ছেত্ৰী পিতাৰ নাম: বল বাহাদুৰ ছেত্ৰী ঘৰ নং : ৮০খ বয়স : 31 লিঙ্গ : পুৰুষ	HXX0485235 ফটো উপলব্ধ	# 516 নাম : কালী থাপা স্বামীৰ নাম: যাম বাহাদুৰ থাপা ঘৰ নং : ৮২ বয়স : 45 লিঙ্গ : মহিলা	HXX0349597 ফটো উপলব্ধ
# 517 নাম : গোবিন চাৰু পিতাৰ নাম: কৰিৰাজ চাৰু ঘৰ নং : ৮৬ বয়স : 42 লিঙ্গ : পুৰুষ	PSO0105122 ফটো উপলব্ধ	# 518 নাম : অমৰ থাপা পিতাৰ নাম: যাম বাহাদুৰ থাপা ঘৰ নং : ৮২ বয়স : 24 লিঙ্গ : পুৰুষ	PSO0092502 ফটো উপলব্ধ	# 519 নাম : যাম বাহাদুৰ থাপা অন্যান্য: কালি থাপা ঘৰ নং : ৮২ বয়স : 47 লিঙ্গ : পুৰুষ	HXX0489021 ফটো উপলব্ধ
# 520 নাম : ববিতা মাল্লাহ স্বামীৰ নাম: ধনৰাজ মাল্লাহ ঘৰ নং : ৮১ বয়স : 27 লিঙ্গ : মহিলা	HXX0493247 ফটো উপলব্ধ	# 521 নাম : পুনম কুমাৰী ছেত্ৰী স্বামীৰ নাম: টংক বাহাদুৰ ছেত্ৰী ঘৰ নং : ৮১ বয়স : 75 লিঙ্গ : মহিলা	HXX0288340 ফটো উপলব্ধ	S 522 নাম : বাম নবল মুল্লাহ পিতাৰ নাম: বামৰিথ ঘৰ নং : ৮১ বয়স : 69 লিঙ্গ : পুৰুষ	HXX1737800 ফটো উপলব্ধ
# 523 নাম : কমলাবতী মল্লাহ স্বামীৰ নাম: বাম নবল মল্লাহ ঘৰ নং : ৮১ বয়স : 63 লিঙ্গ : মহিলা	HXX1737811 ফটো উপলব্ধ	# 524 নাম : ধন ৰাজ মাল্লাহ পিতাৰ নাম: বাম নবল মাল্লাহ ঘৰ নং : ৮১ বয়স : 37 লিঙ্গ : পুৰুষ	HXX1744849 ফটো উপলব্ধ	# 525 নাম : ৰঞ্জন মল্লাহ পিতাৰ নাম: বাম নবল মল্লাহ ঘৰ নং : ৮১ বয়স : 29 লিঙ্গ : পুৰুষ	HXX1844093 ফটো উপলব্ধ
# 526 নাম : চৰিতা ছেত্ৰী পিতাৰ নাম: ৰোহিত ছেত্ৰী ঘৰ নং : ৮১ক বয়স : 23 লিঙ্গ : মহিলা	HXX0550442 ফটো উপলব্ধ	E 527 নাম : টংক বাহাদুৰ ছেত্ৰী পিতাৰ নাম: খণ্ড বাহাদুৰ ছেত্ৰী ঘৰ নং : ৮১ক বয়স : 79 লিঙ্গ : পুৰুষ	HXX0358952 ফটো উপলব্ধ	# 528 নাম : ৰোহিত ছেত্ৰী পিতাৰ নাম: টংক বাহাদুৰ ছেত্ৰী ঘৰ নং : ৮১ক বয়স : 49 লিঙ্গ : পুৰুষ	HXX0288381 ফটো উপলব্ধ
# 529 নাম : সীতা ছেত্ৰী স্বামীৰ নাম: ৰোহিত ছেত্ৰী ঘৰ নং : ৮১ক বয়স : 40 লিঙ্গ : মহিলা	HXX0288423 ফটো উপলব্ধ	# 530 নাম : গংগা বাহাদুৰ ছেত্ৰী পিতাৰ নাম: টংক বাহাদুৰ ছেত্ৰী ঘৰ নং : ৮১ক বয়স : 40 লিঙ্গ : পুৰুষ	HXX0288431 ফটো উপলব্ধ	# 531 নাম : নৰেন সুৰেন পিতাৰ নাম: জোচেপ সুৰেন ঘৰ নং : ৮১খ বয়স : 57 লিঙ্গ : পুৰুষ	HXX1433119 ফটো উপলব্ধ
# 532 নাম : মৰিয়াম সুৰেন স্বামীৰ নাম: নৰেন সুৰেন ঘৰ নং : ৮১খ বয়স : 55 লিঙ্গ : মহিলা	HXX1433085 ফটো উপলব্ধ	# 533 নাম : শন্তোসী মায়া মুৰ্মু স্বামীৰ নাম: বাবলু মুৰ্মু ঘৰ নং : ৮১খ বয়স : 24 লিঙ্গ : মহিলা	HXX1433184 ফটো উপলব্ধ	# 534 নাম : ভক্ত বাহাদুৰ ৰাই পিতাৰ নাম: চন্দ্ৰ বাহাদুৰ ঘৰ নং : ৮৩ক বয়স : 87 লিঙ্গ : পুৰুষ	HXX1737822 ফটো উপলব্ধ
E 535 নাম : সন্ত বীৰ ৰাই পিতাৰ নাম: ভক্ত বাহাদুৰ ঘৰ নং : ৮৩ বয়স : 51 লিঙ্গ : পুৰুষ	HXX1737833 ফটো উপলব্ধ	# 536 নাম : গঙ্গামায়া ৰাই স্বামীৰ নাম: সন্তবীৰ ঘৰ নং : ৮৩ বয়স : 49 লিঙ্গ : মহিলা	HXX1737844 ফটো উপলব্ধ	# 537 নাম : গোপাল ৰাই পিতাৰ নাম: ভক্ত বাহাদুৰ ৰাই ঘৰ নং : ৮৩ক বয়স : 33 লিঙ্গ : পুৰুষ	HXX0352245 ফটো উপলব্ধ
# 538 নাম : স্বপনা ৰাই পিতাৰ নাম: চন্দ্ৰবীৰ ৰাই ঘৰ নং : ৮৩ বয়স : 28 লিঙ্গ : মহিলা	HXX0340232 ফটো উপলব্ধ	# 539 নাম : সাঞ্জনা ৰাই পিতাৰ নাম: চান্তা বীৰ ৰাই ঘৰ নং : 83 বয়স : 26 লিঙ্গ : মহিলা	HXX1849017 ফটো উপলব্ধ	# 540 নাম : সৃজনা ৰাই পিতাৰ নাম: চান্তা বীৰ ৰাই ঘৰ নং : 83 বয়স : 24 লিঙ্গ : মহিলা	HXX1849165 ফটো উপলব্ধ

<p>E 541</p> <p>নাম : গৌৰৱ ৰাই পিতাৰ নাম: সন্তোষ ৰাই ঘৰ নং : 83 বয়স : 21 লিঙ্গ : পুৰুষ</p> <p>PSO0011445</p> <p>ফটো উপলব্ধ</p>	<p>542</p> <p>নাম : সঞ্জয় ৰাই পিতাৰ নাম: ধন বাহাদুৰ ৰাই ঘৰ নং : 83খ বয়স : 19 লিঙ্গ : পুৰুষ</p> <p>PSO0124503</p> <p>ফটো উপলব্ধ</p>	<p>543</p> <p>নাম : ধনে ৰাই পিতাৰ নাম: বল বাহাদুৰ ঘৰ নং : ৮৩খ বয়স : 55 লিঙ্গ : পুৰুষ</p> <p>HXX1737877</p> <p>ফটো উপলব্ধ</p>
<p>544</p> <p>নাম : দেবী মায়া ৰাই স্বামীৰ নাম: ধনে ৰাই ঘৰ নং : ৮৩খ বয়স : 47 লিঙ্গ : মহিলা</p> <p>HXX1737888</p> <p>ফটো উপলব্ধ</p>	<p>545</p> <p>নাম : চুৰ বাঃ ৰাই পিতাৰ নাম: পদম বাহাদুৰ ৰাই ঘৰ নং : ৮৪ বয়স : 56 লিঙ্গ : পুৰুষ</p> <p>HXX1737899</p> <p>ফটো উপলব্ধ</p>	<p>546</p> <p>নাম : প্ৰদীপ ৰাই পিতাৰ নাম: চুৰবাহাদুৰ ৰাই ঘৰ নং : 84 বয়স : 35 লিঙ্গ : পুৰুষ</p> <p>PSO0093674</p> <p>ফটো উপলব্ধ</p>
<p>547</p> <p>নাম : সঞ্জয় ৰাই পিতাৰ নাম: চুৰ বাহাদুৰ ৰাই ঘৰ নং : 84 বয়স : 33 লিঙ্গ : পুৰুষ</p> <p>PSO0093716</p> <p>ফটো উপলব্ধ</p>	<p>548</p> <p>নাম : বীৰ বাহাদুৰ আলো পিতাৰ নাম: পহন মান ঘৰ নং : ৮৫ বয়স : 57 লিঙ্গ : পুৰুষ</p> <p>HXX1737902</p> <p>ফটো উপলব্ধ</p>	<p>549</p> <p>নাম : দেবমায়া আলো স্বামীৰ নাম: বীৰ ঘৰ নং : ৮৫ বয়স : 53 লিঙ্গ : মহিলা</p> <p>HXX1737913</p> <p>ফটো উপলব্ধ</p>
<p>550</p> <p>নাম : ৰমেন আলো পিতাৰ নাম: বীৰ বাহাদুৰ আলো ঘৰ নং : ৮৫ বয়স : 26 লিঙ্গ : পুৰুষ</p> <p>HXX0354027</p> <p>ফটো উপলব্ধ</p>	<p># 551</p> <p>নাম : নীশা শাহনি স্বামীৰ নাম: কৃষ্ণা কুমাৰ সাহানি ঘৰ নং : ১৪ বয়স : 26 লিঙ্গ : মহিলা</p> <p>HXX1848886</p> <p>ফটো উপলব্ধ</p>	<p># 552</p> <p>নাম : কৃষ্ণ কুমাৰ চাহনী পিতাৰ নাম: শংকৰ চাহনী ঘৰ নং : ১৪ বয়স : 25 লিঙ্গ : পুৰুষ</p> <p>HXX0550293</p> <p>ফটো উপলব্ধ</p>
<p># 553</p> <p>নাম : পটিল মাল্লা চাহনী স্বামীৰ নাম: জিতেন মাল্লা চাহনী চাহনী ঘৰ নং : ৮৫খ বয়স : 24 লিঙ্গ : মহিলা</p> <p>HXX0550301</p> <p>ফটো উপলব্ধ</p>	<p># 554</p> <p>নাম : অৰ্জুন চাহনী পিতাৰ নাম: ৰামলাল চাহনী ঘৰ নং : ৮৫ক বয়স : 24 লিঙ্গ : পুৰুষ</p> <p>HXX0550327</p> <p>ফটো উপলব্ধ</p>	<p># 555</p> <p>নাম : কুশল চাহনী পিতাৰ নাম: শংকৰ চাহনী ঘৰ নং : ১১ বয়স : 23 লিঙ্গ : পুৰুষ</p> <p>HXX0550319</p> <p>ফটো উপলব্ধ</p>
<p>556</p> <p>নাম : ললিত আলো পিতাৰ নাম: বীৰ বাহাদুৰ আলো ঘৰ নং : ৮৫ বয়স : 23 লিঙ্গ : পুৰুষ</p> <p>HXX0526194</p> <p>ফটো উপলব্ধ</p>	<p>557</p> <p>নাম : মালাতী চহনী স্বামীৰ নাম: ৰাম লাল চহনী ঘৰ নং : 85KA বয়স : 57 লিঙ্গ : মহিলা</p> <p>HXX1319320</p> <p>ফটো উপলব্ধ</p>	<p># 558</p> <p>নাম : চন্দন চাহনী পিতাৰ নাম: ৰামলাল চাহনী ঘৰ নং : ৮৫গ বয়স : 26 লিঙ্গ : পুৰুষ</p> <p>HXX0501817</p> <p>ফটো উপলব্ধ</p>
<p>559</p> <p>নাম : গায়ত্ৰী ছেত্ৰী স্বামীৰ নাম: ৰাম বাহাদুৰ ছেত্ৰী ঘৰ নং : ৮৮ বয়স : 68 লিঙ্গ : মহিলা</p> <p>HXX1738007</p> <p>ফটো উপলব্ধ</p>	<p>560</p> <p>নাম : সূৰ্য্য কুমাৰ ছেত্ৰী পিতাৰ নাম: ৰাম বাহাদুৰ ছেত্ৰী ঘৰ নং : ৮৮ বয়স : 48 লিঙ্গ : পুৰুষ</p> <p>HXX1738018</p> <p>ফটো উপলব্ধ</p>	<p>561</p> <p>নাম : প্ৰেম ৰুগা ছেত্ৰী পিতাৰ নাম: ৰাম বাহাদুৰ ছেত্ৰী ঘৰ নং : ৮৮ বয়স : 44 লিঙ্গ : পুৰুষ</p> <p>HXX1738041</p> <p>ফটো উপলব্ধ</p>
<p>562</p> <p>নাম : ইন্দ্ৰ বাহাদুৰ ছেত্ৰী পিতাৰ নাম: ৰাম বাহাদুৰ ছেত্ৰী ঘৰ নং : ৮৮ বয়স : 38 লিঙ্গ : পুৰুষ</p> <p>HXX1843658</p> <p>ফটো উপলব্ধ</p>	<p>563</p> <p>নাম : কৃষ্ণ বাহাদুৰ ছেত্ৰী পিতাৰ নাম: ৰাম বাহাদুৰ ছেত্ৰী ঘৰ নং : ৮৮ বয়স : 36 লিঙ্গ : পুৰুষ</p> <p>HXX1843556</p> <p>ফটো উপলব্ধ</p>	<p>564</p> <p>নাম : দীপা ছেত্ৰী স্বামীৰ নাম: ইন্দ্ৰ বাহাদুৰ ছেত্ৰী ঘৰ নং : 88 বয়স : 35 লিঙ্গ : মহিলা</p> <p>HXX0453993</p> <p>ফটো উপলব্ধ</p>
<p># 565</p> <p>নাম : চনমান ছেত্ৰী পিতাৰ নাম: ৰামকুমাৰ ছেত্ৰী ঘৰ নং : ৮৮ বয়স : 33 লিঙ্গ : পুৰুষ</p> <p>HXX1843567</p> <p>ফটো উপলব্ধ</p>	<p>566</p> <p>নাম : ভোলে ছেত্ৰী পিতাৰ নাম: সূৰ্য্য কুমাৰ ছেত্ৰী ঘৰ নং : 88 বয়স : 23 লিঙ্গ : পুৰুষ</p> <p>PSO0023275</p> <p>ফটো উপলব্ধ</p>	<p>567</p> <p>নাম : গংগা বাহাদুৰ ছেত্ৰী পিতাৰ নাম: সূৰ্য্য কুমাৰ ছেত্ৰী ঘৰ নং : 88 বয়স : 21 লিঙ্গ : পুৰুষ</p> <p>PSO0022509</p> <p>ফটো উপলব্ধ</p>
<p># 568</p> <p>নাম : তিলমায়া ছেত্ৰী স্বামীৰ নাম: অৰিমদন ঘৰ নং : ৮৯ক বয়স : 78 লিঙ্গ : মহিলা</p> <p>HXX1738052</p> <p>ফটো উপলব্ধ</p>	<p>569</p> <p>নাম : হিৰালাল ছেত্ৰী পিতাৰ নাম: অৰিমদন ঘৰ নং : ৮৯ বয়স : 52 লিঙ্গ : পুৰুষ</p> <p>HXX1738063</p> <p>ফটো উপলব্ধ</p>	<p>570</p> <p>নাম : লীলা দেবী ছেত্ৰী স্বামীৰ নাম: হিৰালাল ছেত্ৰী ঘৰ নং : ৮৯ বয়স : 44 লিঙ্গ : মহিলা</p> <p>HXX1738085</p> <p>ফটো উপলব্ধ</p>

# 571 নাম : উত্তম ছেত্ৰী পিতাৰ নাম: আৰিমাৰধন ছেত্ৰী ঘৰ নং : ৮৯ বয়স : 42 লিঙ্গ : পুৰুষ	HXX1738074 ফটো উপলব্ধ	# 572 নাম : নাইনা থাপা স্বামীৰ নাম: নৰ বাঃ থাপা ঘৰ নং : ৮৭ বয়স : 40 লিঙ্গ : মহিলা	HXX0485003 ফটো উপলব্ধ	573 নাম : বমাকান্ত মল্লাহ পিতাৰ নাম: বামবল মল্লাহ ঘৰ নং : ৮৯ বয়স : 36 লিঙ্গ : পুৰুষ	HXX1738096 ফটো উপলব্ধ
S 574 নাম : মন মায়া ছেত্ৰী স্বামীৰ নাম: কৃষ্ণ বাহাদুৰ ছেত্ৰী ঘৰ নং : ৮৯গ বয়স : 36 লিঙ্গ : মহিলা	HXX0337063 ফটো উপলব্ধ	# 575 নাম : ইন্দিৰা ছেত্ৰী স্বামীৰ নাম: কৃষ্ণ ছেত্ৰী ঘৰ নং : ৮৮ বয়স : 30 লিঙ্গ : মহিলা	HXX1843589 ফটো উপলব্ধ	576 নাম : নিৰ্মলা ছেত্ৰী পিতাৰ নাম: কৃষ্ণ বাহাদুৰ ছেত্ৰী ঘৰ নং : ৮৯গ বয়স : 28 লিঙ্গ : মহিলা	HXX0337105 ফটো উপলব্ধ
577 নাম : ডাম্বৰ বাহাদুৰ ছেত্ৰী পিতাৰ নাম: কৃষ্ণ বাহাদুৰ ছেত্ৰী ঘৰ নং : ৮৯গ বয়স : 27 লিঙ্গ : পুৰুষ	HXX0337154 ফটো উপলব্ধ	578 নাম : চৰিতা ছেত্ৰী পিতাৰ নাম: কৃষ্ণ বাহাদুৰ ছেত্ৰী ঘৰ নং : ৮৯ বয়স : 25 লিঙ্গ : মহিলা	HXX0550400 ফটো উপলব্ধ	579 নাম : আইটি ৰাই স্বামীৰ নাম: বিক্রম ৰাই ঘৰ নং : 89 বয়স : 24 লিঙ্গ : মহিলা	PSO0007815 ফটো উপলব্ধ
# 580 নাম : সাগৰ চুব্বা পিতাৰ নাম: প্ৰেম চুব্বা ঘৰ নং : ৫1 বয়স : 21 লিঙ্গ : পুৰুষ	PSO0108472 ফটো উপলব্ধ	581 নাম : অৰ্জুন ছেত্ৰী পিতাৰ নাম: হীৰা বাহাদুৰ ছেত্ৰী ঘৰ নং : 89 বয়স : 19 লিঙ্গ : পুৰুষ	PSO0107680 ফটো উপলব্ধ	E 582 নাম : চেৰ বাহাদুৰ ছেত্ৰী পিতাৰ নাম: মদন ছেত্ৰী ঘৰ নং : 89ক বয়স : 36 লিঙ্গ : পুৰুষ	HXX1880525 ফটো উপলব্ধ
# 583 নাম : ৰাহুল থাপা পিতাৰ নাম: নৰ বাহাদুৰ থাপা ঘৰ নং : ৮৭ বয়স : 20 লিঙ্গ : পুৰুষ	HXX1685916 ফটো উপলব্ধ	584 নাম : মদন ছেত্ৰী পিতাৰ নাম: পহলমান ছেত্ৰী ঘৰ নং : 89ক বয়স : 63 লিঙ্গ : পুৰুষ	PSO0118786 ফটো উপলব্ধ	585 নাম : চন্দ্ৰকলা ছেত্ৰী স্বামীৰ নাম: মদন ঘৰ নং : ৮৯ক বয়স : 63 লিঙ্গ : মহিলা	HXX1738110 ফটো উপলব্ধ
586 নাম : কৃষ্ণ বাঃ ছেত্ৰী পিতাৰ নাম: ধন বাঃ ঘৰ নং : ৮৯গ বয়স : 59 লিঙ্গ : পুৰুষ	HXX1738143 ফটো উপলব্ধ	587 নাম : বালু কুমাৰী ছেত্ৰী স্বামীৰ নাম: কৃষ্ণ বাঃ ছেত্ৰী ঘৰ নং : ৮৯গ বয়স : 53 লিঙ্গ : মহিলা	HXX1738154 ফটো উপলব্ধ	# 588 নাম : নৰ বাঃ থাপা পিতাৰ নাম: থিৰ বাঃ ঘৰ নং : ৮৭ বয়স : 50 লিঙ্গ : পুৰুষ	HXX1738176 ফটো উপলব্ধ
# 589 নাম : বিজয় থাপা পিতাৰ নাম: থিৰ বাঃ ঘৰ নং : ৮৭ বয়স : 42 লিঙ্গ : পুৰুষ	HXX1738187 ফটো উপলব্ধ	S 590 নাম : সৰস্বতী গৌতম স্বামীৰ নাম: লীলা প্ৰসাদ গৌতম ঘৰ নং : ৯৩ বয়স : 73 লিঙ্গ : মহিলা	HXX1738234 ফটো উপলব্ধ	S 591 নাম : বিষ্ণু গৌতম পিতাৰ নাম: লীলা প্ৰসাদ গৌতম ঘৰ নং : ৯৩ বয়স : 49 লিঙ্গ : পুৰুষ	HXX1738256 ফটো উপলব্ধ
S 592 নাম : জলী গৌতম স্বামীৰ নাম: বিষ্ণু গৌতম ঘৰ নং : ৯৩ বয়স : 39 লিঙ্গ : মহিলা	HXX1738290 ফটো উপলব্ধ	S 593 নাম : গোপীলাল গৌতম পিতাৰ নাম: লীলা প্ৰসাদ গৌতম ঘৰ নং : ৯৩ বয়স : 38 লিঙ্গ : পুৰুষ	HXX1738289 ফটো উপলব্ধ	S 594 নাম : জানকা দেৱী গৌতম স্বামীৰ নাম: গোপীলাল গৌতম ঘৰ নং : ৯৩ বয়স : 30 লিঙ্গ : মহিলা	HXX0340083 ফটো উপলব্ধ
595 নাম : ডম্বৰ কুমাৰী ভট্টৰাই স্বামীৰ নাম: যুবৰাজ ভট্টৰাই ঘৰ নং : ৯৫ বয়স : 82 লিঙ্গ : মহিলা	HXX1738303 ফটো উপলব্ধ	596 নাম : ডম্বৰ ভট্টৰাই পিতাৰ নাম: যুবৰাজ ঘৰ নং : ৯৫ বয়স : 50 লিঙ্গ : পুৰুষ	HXX1738314 ফটো উপলব্ধ	597 নাম : নৰ্মদা ভট্টৰাই স্বামীৰ নাম: ডম্বৰ ভট্টৰাই ঘৰ নং : ৯৫ বয়স : 47 লিঙ্গ : মহিলা	HXX1738325 ফটো উপলব্ধ
598 নাম : কৃষ্ণ ভট্টৰায় পিতাৰ নাম: ডম্বৰ ভট্টৰায় ঘৰ নং : 95 বয়স : 23 লিঙ্গ : পুৰুষ	HXX1848811 ফটো উপলব্ধ	599 নাম : বিষ্ণু ভট্টৰাই পিতাৰ নাম: ডম্বৰ ভট্টৰাই ঘৰ নং : 95 বয়স : 20 লিঙ্গ : পুৰুষ	PSO0105296 ফটো উপলব্ধ	600 নাম : গুনকান্ত ভূজেল পিতাৰ নাম: গনেশ ঘৰ নং : ৯৬ বয়স : 43 লিঙ্গ : পুৰুষ	HXX1738370 ফটো উপলব্ধ

601 নাম : কমলা ভূজেল পিতাৰ নাম: গুনকান্ত ভূজেল ঘৰ নং : ৯৬ বয়স : 38 লিঙ্গ : মহিলা	HXX1738381 ফটো উপলব্ধ	# 602 নাম : এম বাহাদুৰ ছেত্ৰী পিতাৰ নাম: গনেশ বাঃ ভূজেল ঘৰ নং : ৯৬খ বয়স : 36 লিঙ্গ : পুৰুষ	HXX1738392 ফটো উপলব্ধ	# 603 নাম : মেনকা ভূজেল স্বামীৰ নাম: এম বা ভূজেল ঘৰ নং : ৯৬খ বয়স : 32 লিঙ্গ : মহিলা	HXX1738405 ফটো উপলব্ধ
604 নাম : বমেশ ভূজেল পিতাৰ নাম: গুনকান্ত ভূজেল ঘৰ নং : 96 বয়স : 20 লিঙ্গ : পুৰুষ	PSO0022244 ফটো উপলব্ধ	S 605 নাম : বিমা দেবী ভূজেল পিতাৰ নাম: দায়োৰ ভূজেল ঘৰ নং : 96(এ) বয়স : 22 লিঙ্গ : মহিলা	HXX1849181 ফটো উপলব্ধ	606 নাম : ডম্বৰ ভূজেল পিতাৰ নাম: গনেশ ঘৰ নং : ৯৬ক বয়স : 49 লিঙ্গ : পুৰুষ	HXX1738416 ফটো উপলব্ধ
607 নাম : বুমা ভূজেল স্বামীৰ নাম: ডম্বৰ ভূজেল ঘৰ নং : ৯৬ক বয়স : 47 লিঙ্গ : মহিলা	HXX1738427 ফটো উপলব্ধ	608 নাম : গোবিন্দ বাহাদুৰ চুবুড়ী পিতাৰ নাম: পহলমীন ঘৰ নং : ৯৮ বয়স : 57 লিঙ্গ : পুৰুষ	HXX1738438 ফটো উপলব্ধ	609 নাম : বেণুকা চুবুড়ী স্বামীৰ নাম: গোবিন্দ ঘৰ নং : ৯৮ বয়স : 52 লিঙ্গ : মহিলা	HXX1738449 ফটো উপলব্ধ
610 নাম : ধন বাহাদুৰ ছেত্ৰী পিতাৰ নাম: গোবিন্দ বাহাদুৰ ছেত্ৰী ঘৰ নং : ৯৮ বয়স : 28 লিঙ্গ : পুৰুষ	HXX0338764 ফটো উপলব্ধ	611 নাম : পুষ্পা কুমাৰী ছেত্ৰী স্বামীৰ নাম: ধন বাহাদুৰ ছেত্ৰী ঘৰ নং : 98 বয়স : 26 লিঙ্গ : মহিলা	PSO0061556 ফটো উপলব্ধ	612 নাম : ডিম্পল ছেত্ৰী পিতাৰ নাম: গোবিন্দ ছেত্ৰী ঘৰ নং : 98 বয়স : 22 লিঙ্গ : মহিলা	PSO0062455 ফটো উপলব্ধ
613 নাম : নেত্ৰ বাহাদুৰ বিষ্ট ছেত্ৰী পিতাৰ নাম: দিল্লীমান ঘৰ নং : ৯৯ বয়স : 70 লিঙ্গ : পুৰুষ	HXX1738494 ফটো উপলব্ধ	614 নাম : হীমা কুমাৰী বিষ্ট ছেত্ৰী স্বামীৰ নাম: টেক বাহাদুৰ বিষ্ট ছেত্ৰী ঘৰ নং : ৯৯ বয়স : 57 লিঙ্গ : মহিলা	HXX1738483 ফটো উপলব্ধ	615 নাম : বিনোদ বিষ্ট ছেত্ৰী পিতাৰ নাম: টেক বাহাদুৰ বিষ্ট ছেত্ৰী ঘৰ নং : ৯৯ বয়স : 28 লিঙ্গ : পুৰুষ	HXX0190728 ফটো উপলব্ধ
616 নাম : ৰূপাদেৱী বিষ্টছেত্ৰী পিতাৰ নাম: টেক বাহাদুৰ বিষ্টছেত্ৰী ঘৰ নং : ৯৯ বয়স : 26 লিঙ্গ : মহিলা	HXX0334482 ফটো উপলব্ধ	617 নাম : ৰাধিকা বিষ্ট পিতাৰ নাম: টেক বাহাদুৰ বিষ্ট ঘৰ নং : 99 বয়স : 22 লিঙ্গ : মহিলা	HXX1572320 ফটো উপলব্ধ	618 নাম : গংগা বাহাদুৰ ছেত্ৰী পিতাৰ নাম: খৰ্গ বাহাদুৰ ছেত্ৰী ঘৰ নং : ৯৯ ক বয়স : 69 লিঙ্গ : পুৰুষ	HXX1593573 ফটো উপলব্ধ
619 নাম : সূৰ্যবাহাদুৰ নেওপানে পিতাৰ নাম: বম বাহাদুৰ ঘৰ নং : ১০০ বয়স : 78 লিঙ্গ : পুৰুষ	HXX1738507 ফটো উপলব্ধ	620 নাম : নৰ্মদা নেওপানে স্বামীৰ নাম: সূৰ্যবাহাদুৰ নেওপানে ঘৰ নং : ১০০ বয়স : 68 লিঙ্গ : মহিলা	HXX1738518 ফটো উপলব্ধ	621 নাম : তেজবাহাদুৰ নেওপানে পিতাৰ নাম: বম বাহাদুৰ ঘৰ নং : ১০০ বয়স : 58 লিঙ্গ : পুৰুষ	HXX1738530 ফটো উপলব্ধ
# 622 নাম : টঙ্ক বাহাদুৰ নেওপানে পিতাৰ নাম: সূৰ্য বাহাদুৰ নেওপানে ঘৰ নং : ১০০ বয়স : 44 লিঙ্গ : পুৰুষ	HXX1738541 ফটো উপলব্ধ	623 নাম : বলবাহাদুৰ নেওপানে পিতাৰ নাম: সূৰ্যবাহাদুৰ নেওপানে ঘৰ নং : ১০০ বয়স : 40 লিঙ্গ : পুৰুষ	HXX1738563 ফটো উপলব্ধ	624 নাম : ঔমকুমাৰী নেওপানে স্বামীৰ নাম: টঙ্কবাহাদুৰ নেওপানে ঘৰ নং : ১০০ বয়স : 40 লিঙ্গ : মহিলা	HXX1738552 ফটো উপলব্ধ
625 নাম : লোকবাহাদুৰ নেওপানে পিতাৰ নাম: সূৰ্যবাহাদুৰ নেওপানে ঘৰ নং : ১০০ বয়স : 35 লিঙ্গ : পুৰুষ	HXX1738574 ফটো উপলব্ধ	626 নাম : পূজা নেওপানে স্বামীৰ নাম: বল বাহাদুৰ নেওপানে ঘৰ নং : 100 বয়স : 33 লিঙ্গ : মহিলা	HXX0481440 ফটো উপলব্ধ	627 নাম : বিক্রম নেওপানে ছেত্ৰী পিতাৰ নাম: টঙ্ক বাহাদুৰ নেওপানে ছেত্ৰী ঘৰ নং : ১০০ বয়স : 22 লিঙ্গ : পুৰুষ	HXX1551860 ফটো উপলব্ধ
E 628 নাম : কৃষ্ণা মায়ী ছেত্ৰী স্বামীৰ নাম: দুৰ্গা ছেত্ৰী ঘৰ নং : 100(খ) বয়স : 55 লিঙ্গ : মহিলা	HXX1574524 ফটো উপলব্ধ	629 নাম : দুৰ্গা ছেত্ৰী পিতাৰ নাম: বাৰ বাহাদুৰ ছেত্ৰী ঘৰ নং : 100(খ) বয়স : 28 লিঙ্গ : পুৰুষ	HXX1453869 ফটো উপলব্ধ	630 নাম : অৰ্জুন নিৰোলা পিতাৰ নাম: মুক্তিনাথ নিৰোলা ঘৰ নং : 100ক বয়স : 56 লিঙ্গ : পুৰুষ	PSO0023630 ফটো উপলব্ধ

631 নাম : উমা মায়ী নিৰোলা স্বামীৰ নাম : অজুন নিৰোলা ঘৰ নং : 100ক বয়স : 47 লিঙ্গ : মহিলা	PSO0023655 ফটো উপলব্ধ	# 632 নাম : শান্তি নিৰোলা শৰ্মা স্বামীৰ নাম : লক্ষ্মন শৰ্মা ঘৰ নং : ৯২ বয়স : 45 লিঙ্গ : মহিলা	HXX1355932 ফটো উপলব্ধ	# 633 নাম : মনোজ শৰ্মা পিতাৰ নাম : লক্ষ্মন শৰ্মা ঘৰ নং : ৯২ বয়স : 29 লিঙ্গ : পুৰুষ	HXX1355940 ফটো উপলব্ধ
634 নাম : ভবেন্দ্ৰী উপাধ্যায় স্বামীৰ নাম : নাৰায়ন প্ৰসাদ উপাধ্যায় ঘৰ নং : 100 খ বয়স : 50 লিঙ্গ : মহিলা	HXX1891720 ফটো উপলব্ধ	635 নাম : বৃন্দো প্ৰসাদ উপাধ্যায় পিতাৰ নাম : নাৰায়ন প্ৰসাদ উপাধ্যায় ঘৰ নং : 100খ বয়স : 29 লিঙ্গ : পুৰুষ	HXX1892793 ফটো উপলব্ধ	E 636 নাম : পূৰ্ণ প্ৰসাদ ঘিমিৰে পিতাৰ নাম : পূৰ্ণ ঘৰ নং : ১০১খ বয়স : ৭৪ লিঙ্গ : পুৰুষ	HXX1738585 ফটো উপলব্ধ
637 নাম : নেত্ৰমায়া ঘিমিৰে স্বামীৰ নাম : পূৰ্ণ প্ৰসাদ ঘিমিৰে ঘৰ নং : ১০১ বয়স : 71 লিঙ্গ : মহিলা	HXX1738596 ফটো উপলব্ধ	638 নাম : বাম চন্দ্ৰ ঘিমিৰে পিতাৰ নাম : পূৰ্ণ প্ৰসাদ ঘিমিৰে ঘৰ নং : ১০১ বয়স : 48 লিঙ্গ : পুৰুষ	HXX1738609 ফটো উপলব্ধ	# 639 নাম : বিকাশ ঘিমিৰে পিতাৰ নাম : পূৰ্ণ প্ৰসাদ ঘিমিৰে ঘৰ নং : ১০১খ বয়স : 46 লিঙ্গ : পুৰুষ	HXX1738621 ফটো উপলব্ধ
640 নাম : পবিত্ৰা ঘিমিৰে স্বামীৰ নাম : বাম চন্দ্ৰ ঘিমিৰে ঘৰ নং : ১০১ বয়স : 45 লিঙ্গ : মহিলা	HXX1738610 ফটো উপলব্ধ	# 641 নাম : বশিষ্ঠা ঘিমিৰে স্বামীৰ নাম : বিকাশ ঘিমিৰে ঘৰ নং : ১০২খ বয়স : 44 লিঙ্গ : মহিলা	HXX1738643 ফটো উপলব্ধ	# 642 নাম : কমল ঘিমিৰে পিতাৰ নাম : পুণ্ড্য প্ৰসাদ ঘিমিৰে ঘৰ নং : ১০২ক বয়স : 44 লিঙ্গ : পুৰুষ	HXX1738632 ফটো উপলব্ধ
# 643 নাম : তুলসা ঘিমিৰে স্বামীৰ নাম : কমল ঘিমিৰে ঘৰ নং : ১০১ক বয়স : 40 লিঙ্গ : মহিলা	HXX0006149 ফটো উপলব্ধ	644 নাম : কেশৱ ঘিমিৰে পিতাৰ নাম : বাম চন্দ্ৰ ঘিমিৰে ঘৰ নং : 101 বয়স : 22 লিঙ্গ : পুৰুষ	HXX1551696 ফটো উপলব্ধ	645 নাম : ৰোশন ঘিমিৰে পিতাৰ নাম : বিকাশ ঘিমিৰে ঘৰ নং : 101 বয়স : 19 লিঙ্গ : পুৰুষ	PSO0105114 ফটো উপলব্ধ
646 নাম : দেবৰাজ গিৰি পিতাৰ নাম : হৰ্ক ঘৰ নং : ১০২ বয়স : 79 লিঙ্গ : পুৰুষ	HXX1738654 ফটো উপলব্ধ	647 নাম : ভীমা গিৰি স্বামীৰ নাম : দেবৰাজ ঘৰ নং : ১০২ বয়স : 74 লিঙ্গ : মহিলা	HXX1738665 ফটো উপলব্ধ	# 648 নাম : ভবানী গিৰি পিতাৰ নাম : দেবৰাজ ঘৰ নং : ১০২ক বয়স : 53 লিঙ্গ : পুৰুষ	HXX1738676 ফটো উপলব্ধ
# 649 নাম : টেক প্ৰসাদ গিৰি পিতাৰ নাম : দেবৰাজ ঘৰ নং : ১০২খ বয়স : 48 লিঙ্গ : পুৰুষ	HXX1738698 ফটো উপলব্ধ	# 650 নাম : কৃষ্ণা মায়ী গিৰি স্বামীৰ নাম : ভবানী গিৰি ঘৰ নং : ১০২ বয়স : 40 লিঙ্গ : মহিলা	HXX1738687 ফটো উপলব্ধ	651 নাম : নেত্ৰ গিৰি পিতাৰ নাম : দেবৰাজ গিৰি ঘৰ নং : ১০২ বয়স : 44 লিঙ্গ : পুৰুষ	HXX1738701 ফটো উপলব্ধ
# 652 নাম : মায়ী গিৰি স্বামীৰ নাম : টেক প্ৰসাদ গিৰি ঘৰ নং : ১০২খ বয়স : 43 লিঙ্গ : মহিলা	HXX1738712 ফটো উপলব্ধ	653 নাম : নৰ্বদা গিৰি স্বামীৰ নাম : নেত্ৰ গিৰি ঘৰ নং : 102 বয়স : 32 লিঙ্গ : মহিলা	HXX1738461 ফটো উপলব্ধ	# 654 নাম : গোমা গিৰি পিতাৰ নাম : ভবানী গিৰি ঘৰ নং : ১০২ক বয়স : 21 লিঙ্গ : মহিলা	HXX1848480 ফটো উপলব্ধ
# 655 নাম : বিষ্ণু গিৰী পিতাৰ নাম : উমাকান্ত গিৰী ঘৰ নং : ১০২গ বয়স : 27 লিঙ্গ : পুৰুষ	HXX0279844 ফটো উপলব্ধ	656 নাম : মঞ্জু গিৰি পিতাৰ নাম : উমাকান্ত গিৰি ঘৰ নং : 102(ক) বয়স : 24 লিঙ্গ : মহিলা	HXX1567270 ফটো উপলব্ধ	# 657 নাম : চিত্ৰময়ান গিৰী স্বামীৰ নাম : বিষ্ণু গিৰী ঘৰ নং : ১০২গ বয়স : 23 লিঙ্গ : মহিলা	PSO0022061 ফটো উপলব্ধ
# 658 নাম : উমাকান্ত গিৰি পিতাৰ নাম : দেবৰাজ ঘৰ নং : ১০২গ বয়স : 51 লিঙ্গ : পুৰুষ	HXX1738723 ফটো উপলব্ধ	# 659 নাম : হৰ্কমায়ী গিৰি স্বামীৰ নাম : উমাকান্ত গিৰি ঘৰ নং : ১০২গ বয়স : 47 লিঙ্গ : মহিলা	HXX1738734 ফটো উপলব্ধ	660 নাম : হৰিপ্ৰসাদ ভণ্ডাৰি পিতাৰ নাম : বাসুদেব ঘৰ নং : ১০৩ বয়স : 79 লিঙ্গ : পুৰুষ	HXX1738745 ফটো উপলব্ধ

661 নাম : বেনকা ভগুৰি স্বামীৰ নাম: হৰিপ্রসাদ ভগুৰি ঘৰ নং : ১০৩ বয়স : 72 লিঙ্গ : মহিলা	HXX1738756 ফটো উপলব্ধ	662 নাম : খগেন ভগুৰী পিতাৰ নাম: হৰি প্রসাদ ভগুৰী ঘৰ নং : ১০৩ বয়স : 46 লিঙ্গ : পুৰুষ	HXX1738767 ফটো উপলব্ধ	663 নাম : সাৰদা দেবী ভাগুৰী স্বামীৰ নাম: খগেন ভাগুৰী ঘৰ নং : ১০৩ বয়স : 43 লিঙ্গ : মহিলা	HXX1738789 ফটো উপলব্ধ
664 নাম : পুণ্য, কুমাৰী অধিকাৰী ভগুৰী স্বামীৰ নাম: পৰশুৰাম ভগুৰী ঘৰ নং : ১০৪ বয়স : 54 লিঙ্গ : মহিলা	HXX1738803 ফটো উপলব্ধ	665 নাম : স্বপ্না ভাগুৰী পিতাৰ নাম: পৰশুৰাম ভাগুৰী ঘৰ নং : ১০৪ বয়স : 23 লিঙ্গ : মহিলা	HXX0544528 ফটো উপলব্ধ	666 নাম : স্বৰূপ ভগুৰী পিতাৰ নাম: পৰশুৰাম ভগুৰী ঘৰ নং : 104 বয়স : 21 লিঙ্গ : পুৰুষ	HXX1867621 ফটো উপলব্ধ
667 নাম : চন্দ্ৰকুমাৰ ভগুৰী পিতাৰ নাম: বাসুদেব ঘৰ নং : ১০৫ বয়স : 69 লিঙ্গ : পুৰুষ	HXX1738814 ফটো উপলব্ধ	# 668 নাম : লক্ষী মায়া ভগুৰী স্বামীৰ নাম: চন্দ্ৰকুমাৰ ভগুৰী ঘৰ নং : ১০৫ বয়স : 60 লিঙ্গ : মহিলা	HXX1738825 ফটো উপলব্ধ	S 669 নাম : অনিতা ভাগুৰী পিতাৰ নাম: চন্দ্ৰ কুঃ ভাগুৰী ঘৰ নং : ১০৫ বয়স : 84 লিঙ্গ : মহিলা	HXX1738847 ফটো উপলব্ধ
670 নাম : প্ৰবিন ভগুৰী পিতাৰ নাম: চন্দ্ৰ কুমাৰ ভাগুৰী ঘৰ নং : ১০৫ বয়স : 29 লিঙ্গ : পুৰুষ	HXX1843590 ফটো উপলব্ধ	671 নাম : ইন্দ্ৰ বাহাদুৰ ছেত্ৰী পিতাৰ নাম: বমবাহাদুৰ ঘৰ নং : ১০৬ বয়স : 62 লিঙ্গ : পুৰুষ	HXX1738870 ফটো উপলব্ধ	672 নাম : ইন্দিৰা ছেত্ৰী স্বামীৰ নাম: ইন্দ্ৰ বাহাদুৰ ছেত্ৰী ঘৰ নং : ১০৬ বয়স : 57 লিঙ্গ : মহিলা	HXX1738881 ফটো উপলব্ধ
673 নাম : তিল বাঃ আলি পিতাৰ নাম: চন্দ্ৰ বাঃ আলি ঘৰ নং : ১০৬ বয়স : 34 লিঙ্গ : মহিলা	HXX1738858 ফটো উপলব্ধ	674 নাম : দীপক ছেত্ৰী পিতাৰ নাম: ইন্দ্ৰ বাহাদুৰ ছেত্ৰী ঘৰ নং : ১০৬ বয়স : 33 লিঙ্গ : পুৰুষ	HXX1738869 ফটো উপলব্ধ	675 নাম : ৰূপক ছেত্ৰী পিতাৰ নাম: ইন্দ্ৰ বাহাদুৰ ছেত্ৰী ঘৰ নং : 106 বয়স : 27 লিঙ্গ : পুৰুষ	HXX0196808 ফটো উপলব্ধ
676 নাম : ভক্ত গিৰি পিতাৰ নাম: হৰ্ক ঘৰ নং : ১০৭ বয়স : 81 লিঙ্গ : পুৰুষ	HXX1738905 ফটো উপলব্ধ	677 নাম : সীতা গিৰি স্বামীৰ নাম: ভক্ত গিৰি ঘৰ নং : ১০৭ বয়স : 67 লিঙ্গ : মহিলা	HXX1738916 ফটো উপলব্ধ	678 নাম : নন্দলাল গিৰি পিতাৰ নাম: ভক্তলাল গিৰি ঘৰ নং : ১০৭ বয়স : 32 লিঙ্গ : পুৰুষ	HXX0214866 ফটো উপলব্ধ
679 নাম : পদমলাল গিৰি পিতাৰ নাম: ভক্ত গিৰি ঘৰ নং : 107 বয়স : 30 লিঙ্গ : পুৰুষ	HXX0196865 ফটো উপলব্ধ	680 নাম : পবিত্ৰা ছেত্ৰী নেওপানে স্বামীৰ নাম: লোক বাহাদুৰ নেওপানে ঘৰ নং : ১০০ বয়স : 30 লিঙ্গ : মহিলা	HXX0550335 ফটো উপলব্ধ	681 নাম : ফিনে দেবী ছেত্ৰী স্বামীৰ নাম: দল বাহাদুৰ ছেত্ৰী ঘৰ নং : ১০৯ বয়স : 87 লিঙ্গ : মহিলা	HXX1738949 ফটো উপলব্ধ
682 নাম : পূৰ্ণ বাহাদুৰ ছেত্ৰী পিতাৰ নাম: দল বাঃ ঘৰ নং : ১০৯ বয়স : 72 লিঙ্গ : পুৰুষ	HXX1738927 ফটো উপলব্ধ	683 নাম : ফুলকুমাৰী ছেত্ৰী স্বামীৰ নাম: পূৰ্ণ বাহাদুৰ ছেত্ৰী ঘৰ নং : ১০৯ বয়স : 57 লিঙ্গ : মহিলা	HXX1738938 ফটো উপলব্ধ	# 684 নাম : চন্দ্ৰ বাহাদুৰ ছেত্ৰী পিতাৰ নাম: দল বাহাদুৰ ছেত্ৰী ঘৰ নং : ১০৯ক বয়স : 44 লিঙ্গ : পুৰুষ	HXX1738950 ফটো উপলব্ধ
# 685 নাম : সাৰদা ছেত্ৰী স্বামীৰ নাম: চন্দ্ৰ বাহাদুৰ ছেত্ৰী ঘৰ নং : ১০৯ক বয়স : 30 লিঙ্গ : মহিলা	HXX1843614 ফটো উপলব্ধ	686 নাম : টেক নাথ উপাধ্যায় পিতাৰ নাম: ৰাম নাৰায়ন ঘৰ নং : ১১০ বয়স : 67 লিঙ্গ : পুৰুষ	HXX1738961 ফটো উপলব্ধ	687 নাম : যমুনা ঘিমিৰে স্বামীৰ নাম: টেক প্ৰসাদ ঘিমিৰে ঘৰ নং : ১১০ বয়স : 63 লিঙ্গ : মহিলা	HXX1738972 ফটো উপলব্ধ
688 নাম : অজিত দাস পিতাৰ নাম: আনন্দ দাস ঘৰ নং : ১১২ বয়স : 34 লিঙ্গ : পুৰুষ	HXX0016147 ফটো উপলব্ধ	689 নাম : চম্পকী নমসুদ্ৰ দাস স্বামীৰ নাম: অজিত দাস ঘৰ নং : 112 বয়স : 27 লিঙ্গ : মহিলা	HXX1689934 ফটো উপলব্ধ	# 690 নাম : ফাল্গুনী কৈৰালা স্বামীৰ নাম: দিশুৰী প্ৰসাদ কৈৰালা ঘৰ নং : ১১৪ বয়স : 68 লিঙ্গ : মহিলা	HXX1739000 ফটো উপলব্ধ

# 691 নাম : হৰি প্ৰসাদ কৈৰালা পিতাৰ নাম: কেশৱী প্ৰসাদ কৈৰালা ঘৰ নং : ১১৪ বয়স : 44 লিঙ্গ : পুৰুষ ফটো উপলব্ধ HXX1739011	692 নাম : দীপা কৈৰালা স্বামীৰ নাম: হৰি প্ৰসাদ কৈৰালা ঘৰ নং : 114 বয়স : 41 লিঙ্গ : মহিলা ফটো উপলব্ধ HXX8439461	693 নাম : দীপক কৈৰালা পিতাৰ নাম: কেশৱী প্ৰসাদ কৈৰালা ঘৰ নং : ১১৪ বয়স : 34 লিঙ্গ : পুৰুষ ফটো উপলব্ধ HXX1739033
694 নাম : বিধান চন্দ্ৰ উপাধ্যায় পিতাৰ নাম: চন্দ্ৰ প্ৰসাদ উপাধ্যায় ঘৰ নং : 114(ক) বয়স : 43 লিঙ্গ : পুৰুষ ফটো উপলব্ধ HXX1574664	695 নাম : সংগীতা উপাধ্যায় স্বামীৰ নাম: বিধান চন্দ্ৰ উপাধ্যায় ঘৰ নং : 114(ক) বয়স : 35 লিঙ্গ : মহিলা ফটো উপলব্ধ HXX1744184	# 696 নাম : লোকমায়া কৈৰালা স্বামীৰ নাম: ঘনশ্যাম কৈৰালা ঘৰ নং : ১১৫ বয়স : 80 লিঙ্গ : মহিলা ফটো উপলব্ধ HXX1739055
697 নাম : দেবী কে য়ালা পিতাৰ নাম: ঘনশ্যাম কে য়ালা ঘৰ নং : ১১৫ বয়স : 48 লিঙ্গ : পুৰুষ ফটো উপলব্ধ HXX1739066	698 নাম : বুপা কৈৰালা স্বামীৰ নাম: দেবী কৈৰালা ঘৰ নং : ১১৫ বয়স : 48 লিঙ্গ : মহিলা ফটো উপলব্ধ HXX1739099	699 নাম : বালিকা উপাধ্যায় কৈৰালা পিতাৰ নাম: দেবী কৈৰালা ঘৰ নং : 115 বয়স : 19 লিঙ্গ : মহিলা ফটো উপলব্ধ PSO0105262
700 নাম : তুলসি মায়া পুৰী স্বামীৰ নাম: নেত্ৰ বাহাদুৰ পুৰী ঘৰ নং : 115(খ) বয়স : 41 লিঙ্গ : মহিলা ফটো উপলব্ধ HXX1453794	701 নাম : নেত্ৰ বাহাদুৰ পুৰী পিতাৰ নাম: লালী বাহাদুৰ পুৰী ঘৰ নং : 115(বী) বয়স : 37 লিঙ্গ : পুৰুষ ফটো উপলব্ধ HXX1453893	702 নাম : খেম বাহাদুৰ পুৰী পিতাৰ নাম: নেত্ৰ বাহাদুৰ পুৰী ঘৰ নং : 115(বী) বয়স : 22 লিঙ্গ : পুৰুষ ফটো উপলব্ধ HXX1685981
703 নাম : মিলন কৈৰালা পিতাৰ নাম: ঋতু কৈৰালা ঘৰ নং : 115ক বয়স : 21 লিঙ্গ : পুৰুষ ফটো উপলব্ধ PSO0118638	704 নাম : বশিতা কৈৰালা পিতাৰ নাম: ঋতু কৈৰালা ঘৰ নং : 115ক বয়স : 19 লিঙ্গ : মহিলা ফটো উপলব্ধ PSO0105015	705 নাম : ঋতু কুমাৰ কৈৰালা পিতাৰ নাম: ঘনশ্যাম কৈৰালা ঘৰ নং : ১১৫ক বয়স : 49 লিঙ্গ : পুৰুষ ফটো উপলব্ধ HXX1739102
706 নাম : মীনা দেবী কৈৰালা স্বামীৰ নাম: ঋতু কুমাৰ কৈৰালা ঘৰ নং : ১১৫ক বয়স : 43 লিঙ্গ : মহিলা ফটো উপলব্ধ HXX1739113	# 707 নাম : নৰমায়া কৈৰালা স্বামীৰ নাম: ইন্দ্ৰ প্ৰসাদ কৈৰালা ঘৰ নং : ১১৬ বয়স : 76 লিঙ্গ : মহিলা ফটো উপলব্ধ HXX1739135	708 নাম : খেম প্ৰসাদ কৈৰালা পিতাৰ নাম: ইন্দ্ৰ প্ৰসাদ কৈৰালা ঘৰ নং : ১১৬ বয়স : 48 লিঙ্গ : পুৰুষ ফটো উপলব্ধ HXX1739157
# 709 নাম : জীবন কৈৰালা পিতাৰ নাম: ইন্দ্ৰ প্ৰসাদ কৈৰালা ঘৰ নং : ১১৬ বয়স : 44 লিঙ্গ : পুৰুষ ফটো উপলব্ধ HXX1739168	710 নাম : ৰোহিত ছেত্ৰী পিতাৰ নাম: খৰ্গ বাহাদুৰ ছেত্ৰী ঘৰ নং : ১২০ বয়স : 27 লিঙ্গ : পুৰুষ ফটো উপলব্ধ HXX0279935	# 711 নাম : কলাবতী ছেত্ৰী স্বামীৰ নাম: চন্দ্ৰ বাহাদুৰ ঘৰ নং : 45 বয়স : 63 লিঙ্গ : মহিলা ফটো উপলব্ধ HXX1739237
# 712 নাম : লখি মায়া চেত্ৰী স্বামীৰ নাম: লোক বাঃ ছেত্ৰী ঘৰ নং : ১৩২ বয়স : 49 লিঙ্গ : মহিলা ফটো উপলব্ধ HXX1739248	713 নাম : মন বাহাদুৰ থাপা ছেত্ৰী পিতাৰ নাম: লাইন বাহাদুৰ ঘৰ নং : ১২২ বয়স : 69 লিঙ্গ : পুৰুষ ফটো উপলব্ধ HXX1739259	714 নাম : দীঘ মায়া থাপা ছেত্ৰী স্বামীৰ নাম: মন বাহাদুৰ থাপা ছেত্ৰী ঘৰ নং : ১২২ বয়স : 64 লিঙ্গ : মহিলা ফটো উপলব্ধ HXX1739260
# 715 নাম : ৰুদ্ৰ বাহাদুৰ ছেত্ৰী পিতাৰ নাম: মন বাহাদুৰ থাপা ছেত্ৰী ঘৰ নং : ১২২ বয়স : 41 লিঙ্গ : পুৰুষ ফটো উপলব্ধ HXX1739271	# 716 নাম : জুন ছেত্ৰী স্বামীৰ নাম: ৰুদ্ৰ বাঃ ছেত্ৰী ঘৰ নং : ১২২ বয়স : 36 লিঙ্গ : মহিলা ফটো উপলব্ধ HXX0225227	717 নাম : ডিড মায়া ছেত্ৰী স্বামীৰ নাম: পূৰ্ণ বাঃ ছেত্ৰী ঘৰ নং : 122ক বয়স : 53 লিঙ্গ : মহিলা ফটো উপলব্ধ PSO0098871
718 নাম : লোক বাঃ ছেত্ৰী পিতাৰ নাম: পূৰ্ণ বাঃ ছেত্ৰী ঘৰ নং : 122ক বয়স : 24 লিঙ্গ : পুৰুষ ফটো উপলব্ধ PSO0098863	719 নাম : কৃষ্ণমায়া অধিকাৰী স্বামীৰ নাম: খেম নাথ অধিকাৰী ঘৰ নং : ১২৫ বয়স : 56 লিঙ্গ : মহিলা ফটো উপলব্ধ HXX1739293	720 নাম : কল্পনা উপাধ্যায় অধিকাৰী পিতাৰ নাম: খেমনাথ অধিকাৰী ঘৰ নং : ১২৫ বয়স : 28 লিঙ্গ : মহিলা ফটো উপলব্ধ HXX0226886

721 নাম : বিজয় অধিবকাৰী পিতাৰ নাম: খেম নাথ অধিবকাৰী ঘৰ নং : ১২৫ বয়স : 26 লিঙ্গ : পুৰুষ	HXX0337170 ফটো উপলব্ধ	722 নাম : জয় নাৰায়ণ শৰ্মা পিতাৰ নাম: লক্ষ্মণ শৰ্মা ঘৰ নং : ১২৬ বয়স : 67 লিঙ্গ : পুৰুষ	HXX1739306 ফটো উপলব্ধ	723 নাম : পদ্মকুমাৰী শৰ্মা স্বামীৰ নাম: জয়নাৰায়ণ ঘৰ নং : ১২৬ বয়স : 57 লিঙ্গ : মহিলা	HXX1739317 ফটো উপলব্ধ
724 নাম : ভেচৰাজ শৰ্মা পিতাৰ নাম: জয়নাৰায়ণ শৰ্মা ঘৰ নং : ১২৬ বয়স : 32 লিঙ্গ : পুৰুষ	HXX1739339 ফটো উপলব্ধ	725 নাম : বুৰ্শী শৰ্মা স্বামীৰ নাম: ভেচৰাজ শৰ্মা ঘৰ নং : ১২৬ বয়স : 28 লিঙ্গ : মহিলা	HXX0227587 ফটো উপলব্ধ	# 726 নাম : বিনোদ শৰ্মা পিতাৰ নাম: জয়নাৰায়ণ শৰ্মা ঘৰ নং : ১২৬ বয়স : 28 লিঙ্গ : পুৰুষ	HXX0227637 ফটো উপলব্ধ
727 নাম : হৰি মায়া খনাল পিতাৰ নাম: জয় নাৰায়ণ খনাল ঘৰ নং : 126 বয়স : 26 লিঙ্গ : মহিলা	PSO0124271 ফটো উপলব্ধ	728 নাম : তোক প্ৰসাদ শৰ্মা পিতাৰ নাম: লক্ষণ শৰ্মা ঘৰ নং : ১২৭ বয়স : 77 লিঙ্গ : পুৰুষ	HXX1739340 ফটো উপলব্ধ	729 নাম : সাৰদা শৰ্মা স্বামীৰ নাম: তোক প্ৰসাদ শৰ্মা ঘৰ নং : ১২৭ বয়স : 59 লিঙ্গ : মহিলা	HXX1739351 ফটো উপলব্ধ
# 730 নাম : হেম প্ৰচাদ শৰ্মা পিতাৰ নাম: তোক প্ৰচাদ শৰ্মা ঘৰ নং : ১২৭ক বয়স : 33 লিঙ্গ : পুৰুষ	HXX1745002 ফটো উপলব্ধ	731 নাম : বুমা দেবী শৰ্মা পিতাৰ নাম: তোক প্ৰসাদ শৰ্মা ঘৰ নং : ১২৭ বয়স : 29 লিঙ্গ : মহিলা	HXX0027599 ফটো উপলব্ধ	732 নাম : খেম প্ৰসাদ শৰ্মা পিতাৰ নাম: লক্ষ্মণ ঘৰ নং : ১২৮ বয়স : 63 লিঙ্গ : পুৰুষ	HXX1739362 ফটো উপলব্ধ
733 নাম : তিল মায়া শৰ্মা স্বামীৰ নাম: খেম প্ৰসাদ শৰ্মা ঘৰ নং : ১২৮ বয়স : 56 লিঙ্গ : মহিলা	HXX1739373 ফটো উপলব্ধ	734 নাম : বামলাল শৰ্মা পিতাৰ নাম: খেম প্ৰসাদ শৰ্মা ঘৰ নং : ১২৮ বয়স : 31 লিঙ্গ : মহিলা	HXX1745068 ফটো উপলব্ধ	735 নাম : ভীম প্ৰসাদ শৰ্মা পিতাৰ নাম: খেম প্ৰসাদ শৰ্মা ঘৰ নং : ১২৮ বয়স : 29 লিঙ্গ : পুৰুষ	HXX1745079 ফটো উপলব্ধ
736 নাম : গংগা প্ৰচাদ শৰ্মা পিতাৰ নাম: খেম প্ৰচাদ শৰ্মা ঘৰ নং : 128 বয়স : 24 লিঙ্গ : পুৰুষ	HXX0483941 ফটো উপলব্ধ	# 737 নাম : কুমাৰী চাপাগাই শৰ্মা স্বামীৰ নাম: হেম প্ৰসাদ শৰ্মা ঘৰ নং : ১২৭ক বয়স : 29 লিঙ্গ : মহিলা	HXX0454512 ফটো উপলব্ধ	738 নাম : কলাবতী ছেত্ৰী স্বামীৰ নাম: বুদ বাহাদুৰ ছেত্ৰী ঘৰ নং : ১৩১ বয়স : 71 লিঙ্গ : মহিলা	HXX1739395 ফটো উপলব্ধ
739 নাম : ভক্ত বাহাদুৰ ছেত্ৰী পিতাৰ নাম: বুদ বাহাদুৰ ছেত্ৰী ঘৰ নং : ১৩১ বয়স : 52 লিঙ্গ : পুৰুষ	HXX1739408 ফটো উপলব্ধ	740 নাম : ওম কুমাৰী ছেত্ৰী স্বামীৰ নাম: ভক্ত বাহাদুৰ ছেত্ৰী ঘৰ নং : ১৩১ বয়স : 48 লিঙ্গ : মহিলা	HXX1739419 ফটো উপলব্ধ	741 নাম : সঞ্জীৱ ছেত্ৰী মাতৃৰ নাম: বুদ বাহাদুৰ ছেত্ৰী ঘৰ নং : 131 বয়স : 44 লিঙ্গ : পুৰুষ	HXX0466953 ফটো উপলব্ধ
742 নাম : মীনা ছেত্ৰী মাতৃৰ নাম: কলবতী ছেত্ৰী ঘৰ নং : 40 বয়স : 40 লিঙ্গ : মহিলা	HXX0466961 ফটো উপলব্ধ	743 নাম : ৰাজ কুমাৰ ছেত্ৰী পিতাৰ নাম: বুদ বাহাদুৰ ছেত্ৰী ঘৰ নং : 131 বয়স : 36 লিঙ্গ : পুৰুষ	HXX1647841 ফটো উপলব্ধ	744 নাম : সাবিত্ৰী ছেত্ৰী স্বামীৰ নাম: ৰাজ কুমাৰ ছেত্ৰী ঘৰ নং : 131 বয়স : 30 লিঙ্গ : মহিলা	HXX1848506 ফটো উপলব্ধ
745 নাম : বিষ্ণুমায়া ছেত্ৰী পিতাৰ নাম: ভক্ত বাহাদুৰ ছেত্ৰী ঘৰ নং : ১৩১ বয়স : 29 লিঙ্গ : মহিলা	HXX0279810 ফটো উপলব্ধ	746 নাম : মচিনী মায়া ৰাই স্বামীৰ নাম: পদম বাহাদুৰ ৰাই ঘৰ নং : ১৩৩ বয়স : 73 লিঙ্গ : মহিলা	HXX1739431 ফটো উপলব্ধ	# 747 নাম : মন বাহাদুৰ ৰাই পিতাৰ নাম: পদম বাঃ ৰাই ঘৰ নং : ১৩৩ক বয়স : 60 লিঙ্গ : পুৰুষ	HXX1744907 ফটো উপলব্ধ
748 নাম : চান ৰাম ৰাই পিতাৰ নাম: পদম বাহাদুৰ ৰাই ঘৰ নং : ১৩৩ বয়স : 43 লিঙ্গ : পুৰুষ	HXX1739442 ফটো উপলব্ধ	# 749 নাম : গমা ৰাই পিতাৰ নাম: কমল বাঃ ৰাই ঘৰ নং : ১৩৩খ বয়স : 33 লিঙ্গ : মহিলা	HXX0197715 ফটো উপলব্ধ	# 750 নাম : ফুলমায়া ৰাই স্বামীৰ নাম: মন বাহাদুৰ ৰাই ঘৰ নং : ১৩৩ক বয়স : 32 লিঙ্গ : মহিলা	HXX0197749 ফটো উপলব্ধ

# 751 নাম : অঙ্কা বাই মাতৃৰ নাম : গমা বাই ঘৰ নং : ১৩৩খ বয়স : 27 লিঙ্গ : মহিলা	HXX0454538 ফটো উপলব্ধ	# 752 নাম : বৃন্দাবীৰ বাই পিতাৰ নাম : কমল বাহাদুৰ বাই ঘৰ নং : 133খ বয়স : 20 লিঙ্গ : পুৰুষ	PSO0022616 ফটো উপলব্ধ	753 নাম : বাম কুমাৰ বাই পিতাৰ নাম : পদম বাহাদুৰ বাই ঘৰ নং : ১৩৪ বয়স : 53 লিঙ্গ : পুৰুষ	HXX1739453 ফটো উপলব্ধ
754 নাম : সীতা মায়ী বাই স্বামীৰ নাম : বাম কুমাৰ বাই ঘৰ নং : ১৩৪ বয়স : 50 লিঙ্গ : মহিলা	HXX1739464 ফটো উপলব্ধ	755 নাম : কুল বাহাদুৰ বাই পিতাৰ নাম : বাম কুমাৰ বাই ঘৰ নং : ১৩৪ বয়স : 32 লিঙ্গ : পুৰুষ	HXX1745024 ফটো উপলব্ধ	756 নাম : ওম প্ৰকাশ বাই পিতাৰ নাম : বাম কুমাৰ বাই ঘৰ নং : ১৩৪ বয়স : 31 লিঙ্গ : পুৰুষ	HXX0231696 ফটো উপলব্ধ
757 নাম : বাম প্ৰসাদ বাই পিতাৰ নাম : বাম কুমাৰ বাই ঘৰ নং : 134 বয়স : 27 লিঙ্গ : পুৰুষ	HXX0231886 ফটো উপলব্ধ	758 নাম : বশিষ্ঠা থাপা বাই স্বামীৰ নাম : ওম প্ৰকাশ বাই ঘৰ নং : 134 বয়স : 27 লিঙ্গ : মহিলা	PSO0061184 ফটো উপলব্ধ	# 759 নাম : পূৰ্ণ বাহাদুৰ বাই পিতাৰ নাম : পদমবাহাদুৰ ঘৰ নং : ৫৪ বয়স : 50 লিঙ্গ : পুৰুষ	HXX1739475 ফটো উপলব্ধ
S 760 নাম : ধন বাহাদুৰ বাই পিতাৰ নাম : পদম বাহাদুৰ ঘৰ নং : ১৩৫ক বয়স : 48 লিঙ্গ : পুৰুষ	HXX1739497 ফটো উপলব্ধ	S 761 নাম : পুষ্পা বাই স্বামীৰ নাম : ধন বাহাদুৰ বাই ঘৰ নং : ১৩৫ক বয়স : 44 লিঙ্গ : মহিলা	HXX1739500 ফটো উপলব্ধ	762 নাম : কবিৰাজ গিৰি পিতাৰ নাম : ধনৰাজ ঘৰ নং : ১৩৬ বয়স : 88 লিঙ্গ : পুৰুষ	HXX1739511 ফটো উপলব্ধ
763 নাম : বাৰ্জেন গিৰী পিতাৰ নাম : বীৰ গিৰী ঘৰ নং : 136ক বয়স : 22 লিঙ্গ : পুৰুষ	PSO0019828 ফটো উপলব্ধ	764 নাম : উমা দেৱী গিৰী পিতাৰ নাম : বীৰ গিৰী ঘৰ নং : 136ক বয়স : 26 লিঙ্গ : মহিলা	PSO0062414 ফটো উপলব্ধ	# 765 নাম : বীৰ গিৰি পিতাৰ নাম : কমল ঘৰ নং : ১৩৬ক বয়স : 60 লিঙ্গ : পুৰুষ	HXX1739544 ফটো উপলব্ধ
766 নাম : শিব প্ৰভা ছেত্ৰী স্বামীৰ নাম : অম্ব বাহাদুৰ ছেত্ৰী ঘৰ নং : ১৩৭ বয়স : 88 লিঙ্গ : মহিলা	HXX1739577 ফটো উপলব্ধ	767 নাম : গনেশ শৰ্মা পিতাৰ নাম : ধনপতি শৰ্মা ঘৰ নং : 139 ক বয়স : 25 লিঙ্গ : পুৰুষ	HXX0454371 ফটো উপলব্ধ	768 নাম : ধন পতি শৰ্মা পিতাৰ নাম : পুষ্পলাল ঘৰ নং : ১৩৯ক বয়স : 67 লিঙ্গ : পুৰুষ	HXX1739624 ফটো উপলব্ধ
769 নাম : ৰূপা দেৱী শৰ্মা স্বামীৰ নাম : ধন পতি শৰ্মা ঘৰ নং : ১৩৯ক বয়স : 53 লিঙ্গ : মহিলা	HXX1739635 ফটো উপলব্ধ	E 770 নাম : ৰাধিকা ছেত্ৰী স্বামীৰ নাম : বোধৰাজ ছেত্ৰী ঘৰ নং : ১৪০ বয়স : 57 লিঙ্গ : মহিলা	HXX1739657 ফটো উপলব্ধ	771 নাম : জিত বাহাদুৰ ছেত্ৰী পিতাৰ নাম : পূৰ্ণ বাহাদুৰ ছেত্ৰী ঘৰ নং : ১৪০ক বয়স : 29 লিঙ্গ : পুৰুষ	HXX0340281 ফটো উপলব্ধ
772 নাম : তিল বাহাদুৰ ছেত্ৰী পিতাৰ নাম : বৃধৰাজ ছেত্ৰী ঘৰ নং : ১৪০ বয়স : 28 লিঙ্গ : পুৰুষ	HXX0036459 ফটো উপলব্ধ	773 নাম : নৰ্বদা ছেত্ৰী পিতাৰ নাম : বৃধৰাজ ছেত্ৰী ঘৰ নং : 140 বয়স : 28 লিঙ্গ : মহিলা	HXX0485078 ফটো উপলব্ধ	774 নাম : যাদভ ছেত্ৰী পিতাৰ নাম : বৃধৰাজ ছেত্ৰী ঘৰ নং : 140 বয়স : 25 লিঙ্গ : পুৰুষ	HXX0494385 ফটো উপলব্ধ
# 775 নাম : পূৰ্ণিমা ছেত্ৰী স্বামীৰ নাম : বিজয় ছেত্ৰী ঘৰ নং : ১৪০ক বয়স : 23 লিঙ্গ : মহিলা	HXX1848498 ফটো উপলব্ধ	776 নাম : বিজয় ছেত্ৰী পিতাৰ নাম : পূৰ্ণ বাহাদুৰ ছেত্ৰী ঘৰ নং : ১৪০ক বয়স : 29 লিঙ্গ : পুৰুষ	HXX0036277 ফটো উপলব্ধ	# 777 নাম : টেক বাহাদুৰ ছেত্ৰী মাতৃৰ নাম : কল্পনা ছেত্ৰী ঘৰ নং : ১৪০খ বয়স : 21 লিঙ্গ : পুৰুষ	HXX1849066 ফটো উপলব্ধ
778 নাম : পূৰ্ণ বাহাদুৰ ছেত্ৰী পিতাৰ নাম : উম্বৰ বাহাদুৰ ঘৰ নং : ১৪০ক বয়স : 72 লিঙ্গ : পুৰুষ	HXX1739680 ফটো উপলব্ধ	779 নাম : চান মায়ী ছেত্ৰী স্বামীৰ নাম : পূৰ্ণ বাহাদুৰ ছেত্ৰী ঘৰ নং : ১৪০ক বয়স : 71 লিঙ্গ : মহিলা	HXX1739691 ফটো উপলব্ধ	780 নাম : কল্পনা ছেত্ৰী স্বামীৰ নাম : গনেশ ছেত্ৰী ঘৰ নং : ১৪০খ বয়স : 57 লিঙ্গ : মহিলা	HXX1739759 ফটো উপলব্ধ

781 নাম : গনেশ ছেত্ৰী পিতাৰ নাম: হস্ত বাহাদুৰ ছেত্ৰী ঘৰ নং : 180খ বয়স : 56 লিঙ্গ : পুৰুষ	HXX1739748 ফটো উপলব্ধ	782 নাম : কমল বাহাদুৰ ছেত্ৰী পিতাৰ নাম: পূৰ্ণ বাহাদুৰ ছেত্ৰী ঘৰ নং : 180ক বয়স : 44 লিঙ্গ : পুৰুষ	HXX1739715 ফটো উপলব্ধ	S 783 নাম : বালিকা ছেত্ৰী স্বামীৰ নাম: কমল বাহাদুৰ ছেত্ৰী ঘৰ নং : 180ক বয়স : 42 লিঙ্গ : মহিলা	HXX1739726 ফটো উপলব্ধ
S 784 নাম : ভেচৰাজ ছেত্ৰী পিতাৰ নাম: পূৰ্ণ বাহাদুৰ ঘৰ নং : 180ক বয়স : 42 লিঙ্গ : পুৰুষ	HXX1739737 ফটো উপলব্ধ	S 785 নাম : চুনিতা ছেত্ৰী পিতাৰ নাম: গনেশ ছেত্ৰী ঘৰ নং : 180খ বয়স : 29 লিঙ্গ : মহিলা	HXX1843669 ফটো উপলব্ধ	786 নাম : হিৰালাল পুৰি পিতাৰ নাম: বাৰু পুৰি ঘৰ নং : 181 বয়স : 52 লিঙ্গ : পুৰুষ	HXX1739782 ফটো উপলব্ধ
# 787 নাম : বিষ্ণু মায়া পুৰী স্বামীৰ নাম: হিৰালাল পুৰী ঘৰ নং : 181 বয়স : 41 লিঙ্গ : মহিলা	HXX0235796 ফটো উপলব্ধ	# 788 নাম : দুৰ্গা লাল পুৰী পিতাৰ নাম: খিলানাথ পুৰী ঘৰ নং : 181ঘ বয়স : 32 লিঙ্গ : পুৰুষ	HXX0236158 ফটো উপলব্ধ	789 নাম : বেণুকা পুৰী পিতাৰ নাম: খিলা নাথ পুৰী ঘৰ নং : 181ঘ বয়স : 28 লিঙ্গ : মহিলা	HXX0236208 ফটো উপলব্ধ
# 790 নাম : বহিত পুৰী পিতাৰ নাম: খিলানাথ পুৰী ঘৰ নং : 181ঘ বয়স : 24 লিঙ্গ : পুৰুষ	HXX1426030 ফটো উপলব্ধ	791 নাম : প্ৰেম লাল পুৰী পিতাৰ নাম: খগেশ্বৰ পুৰী ঘৰ নং : 181ক বয়স : 34 লিঙ্গ : পুৰুষ	HXX0236018 ফটো উপলব্ধ	792 নাম : গংগা পুৰী পিতাৰ নাম: খগেশ্বৰ পুৰী ঘৰ নং : 181ক বয়স : 27 লিঙ্গ : মহিলা	HXX0236166 ফটো উপলব্ধ
793 নাম : কিশী মায়া পুৰী পিতাৰ নাম: আকাধৰ পুৰী ঘৰ নং : 141গ বয়স : 24 লিঙ্গ : মহিলা	PSO0062406 ফটো উপলব্ধ	794 নাম : বেখা পুৰী পিতাৰ নাম: আকাধৰ পুৰী ঘৰ নং : 141গ বয়স : 33 লিঙ্গ : মহিলা	PSO0062422 ফটো উপলব্ধ	795 নাম : একাধৰ পুৰী পিতাৰ নাম: বাৰু পুৰী ঘৰ নং : 181গ বয়স : 66 লিঙ্গ : পুৰুষ	HXX1739839 ফটো উপলব্ধ
796 নাম : তাৰাদেবী পুৰি স্বামীৰ নাম: খগেশ্বৰ ঘৰ নং : 181ক বয়স : 62 লিঙ্গ : মহিলা	HXX1739806 ফটো উপলব্ধ	797 নাম : খিলানাথ পুৰি পিতাৰ নাম: বাৰু ঘৰ নং : 181ঘ বয়স : 60 লিঙ্গ : পুৰুষ	HXX1739851 ফটো উপলব্ধ	798 নাম : ৰোহিনী পুৰি স্বামীৰ নাম: খিলানাথ ঘৰ নং : 181ঘ বয়স : 54 লিঙ্গ : মহিলা	HXX1739862 ফটো উপলব্ধ
# 799 নাম : খডানন্দ চুবেদী পিতাৰ নাম: খেমনাথ চুবেদী ঘৰ নং : 36 বয়স : 27 লিঙ্গ : পুৰুষ	HXX0236919 ফটো উপলব্ধ	800 নাম : শান্তি উপাধ্যায় পিতাৰ নাম: টেক নাথ ঘিমিৰে ঘৰ নং : 187 বয়স : 23 লিঙ্গ : মহিলা	HXX1455393 ফটো উপলব্ধ	# 801 নাম : অম্বৰ বাঃ ছেত্ৰী পিতাৰ নাম: বল বাঃ ছেত্ৰী ঘৰ নং : 132 বয়স : 58 লিঙ্গ : পুৰুষ	HXX1739953 ফটো উপলব্ধ
# 802 নাম : লোক বাহাদুৰ ছেত্ৰী পিতাৰ নাম: বল বাহাদুৰ ছেত্ৰী ঘৰ নং : 132 বয়স : 55 লিঙ্গ : পুৰুষ	HXX1739942 ফটো উপলব্ধ	# 803 নাম : বাজু ছেত্ৰী পিতাৰ নাম: অম্বৰ ছেত্ৰী ঘৰ নং : 30 বয়স : 36 লিঙ্গ : পুৰুষ	HXX1745035 ফটো উপলব্ধ	# 804 নাম : ৰঞ্জু ছেত্ৰী স্বামীৰ নাম: বাজু ছেত্ৰী ঘৰ নং : 30 বয়স : 28 লিঙ্গ : মহিলা	HXX0340265 ফটো উপলব্ধ
# 805 নাম : প্ৰকাশ ছেত্ৰী পিতাৰ নাম: অম্বৰ বাহাদুৰ ছেত্ৰী ঘৰ নং : 30 বয়স : 26 লিঙ্গ : পুৰুষ	HXX0340273 ফটো উপলব্ধ	806 নাম : ভক্তি মায়া ছেত্ৰী পিতাৰ নাম: লোক বাহাদুৰ ছেত্ৰী ঘৰ নং : 221 বয়স : 25 লিঙ্গ : মহিলা	HXX0454454 ফটো উপলব্ধ	# 807 নাম : হিৰালাল ছেত্ৰী পিতাৰ নাম: লোক বাহাদুৰ ছেত্ৰী ঘৰ নং : 52 বয়স : 21 লিঙ্গ : পুৰুষ	PSO0003228 ফটো উপলব্ধ
# 808 নাম : হৰ্ক বাহাদুৰ ছেত্ৰী পিতাৰ নাম: লোক বাহাদুৰ ছেত্ৰী ঘৰ নং : 132 বয়স : 19 লিঙ্গ : পুৰুষ	PSO0119859 ফটো উপলব্ধ	# 809 নাম : যমুনা মহন্ত পিতাৰ নাম: শ্যামলাল মহন্ত ঘৰ নং : 99 বয়স : 27 লিঙ্গ : মহিলা	HXX0267096 ফটো উপলব্ধ	# 810 নাম : অৰুন মাহন্ত পিতাৰ নাম: শ্যামলাল মাহন্ত ঘৰ নং : 99 বয়স : 27 লিঙ্গ : পুৰুষ	HXX0279802 ফটো উপলব্ধ

# 811	HXX1551894	ফটো উপলব্ধ
নাম : অৰ্জুন মহন্ত পিতাৰ নাম: শ্যাম লাল মহন্ত ঘৰ নং : ৭৯ বয়স : 23 লিঙ্গ : পুৰুষ		

# 812	PSO0003152	ফটো উপলব্ধ
নাম : প্রকাশ মহন্ত পিতাৰ নাম: হৰিলাল মহন্ত ঘৰ নং : ৭৯ বয়স : 55 লিঙ্গ : পুৰুষ		

# 813	HXX1843636	ফটো উপলব্ধ
নাম : গীতা পুৰী মহন্ত স্বামীৰ নাম: শ্যাম লাল মহন্ত ঘৰ নং : ৭৯ বয়স : 45 লিঙ্গ : মহিলা		

# 814	HXX1739975	ফটো উপলব্ধ
নাম : শ্যাম লাল মহন্ত পিতাৰ নাম: হৰিলাল মহন্ত ঘৰ নং : ৭৯ বয়স : 37 লিঙ্গ : পুৰুষ		

# 815	HXX0454546	ফটো উপলব্ধ
নাম : হীমা দেৱী শৰ্মা পিতাৰ নাম: খেম প্রসাদ শৰ্মা ঘৰ নং : ১২৮ বয়স : 27 লিঙ্গ : মহিলা		

# 816	HXX0454256	ফটো উপলব্ধ
নাম : চন্দিকা ৰাই মাতৃৰ নাম: গমা ৰাই ঘৰ নং : ১৩৩ বয়স : 25 লিঙ্গ : মহিলা		

# 817	HXX0370262	ফটো উপলব্ধ
নাম : ৰাজেশ ৰায় পিতাৰ নাম: পূৰ্ণ বাহাদুৰ ৰায় ঘৰ নং : ১৩৫ বয়স : 26 লিঙ্গ : মহিলা		

# 818	HXX0334292	ফটো উপলব্ধ
নাম : মন মায়া ছেত্ৰী পিতাৰ নাম: পূৰ্ণ বাহাদুৰ ছেত্ৰী ঘৰ নং : ১৪০ বয়স : 30 লিঙ্গ : মহিলা		

# 819	HXX1431410	ফটো উপলব্ধ
নাম : স্বপন গগৈ মাতৃৰ নাম: বিজয় লক্ষ্মী গগৈ ঘৰ নং : ০৬ বয়স : 25 লিঙ্গ : পুৰুষ		

# 820	PSO110734	ফটো উপলব্ধ
নাম : দীপক শৰ্মা পিতাৰ নাম: ধনপতি শৰ্মা ঘৰ নং : ১৩৯ক বয়স : 21 লিঙ্গ : পুৰুষ		

# 821	HXX1734969	ফটো উপলব্ধ
নাম : পম্ফা থাপা স্বামীৰ নাম: মন বাহাদুৰ থাপা ঘৰ নং : ০৫ বয়স : 44 লিঙ্গ : মহিলা		

# 822	HXX1735382	ফটো উপলব্ধ
নাম : তাৰানাথ শৰ্মা পিতাৰ নাম: কৃষ্ণ প্রসাদ শৰ্মা ঘৰ নং : বয়স : 56 লিঙ্গ : পুৰুষ		

# 823	HXX1735393	ফটো উপলব্ধ
নাম : শিৱমায়া শৰ্মা স্বামীৰ নাম: তাৰানাথ শৰ্মা ঘৰ নং : ২৬ঘ বয়স : 55 লিঙ্গ : মহিলা		

824	1	PSO0163279	ফটো উপলব্ধ	825	1	PSO0163311	ফটো উপলব্ধ	826	1	PSO0163410	ফটো উপলব্ধ
নাম : আশা আলো পিতাৰ নাম: টক বাহাদুৰ আলো ঘৰ নং : ৩৯ক বয়স : 19 লিঙ্গ : মহিলা				নাম : সাগৰ বাই পিতাৰ নাম: পূৰ্ণ বাহাদুৰ বাই ঘৰ নং : ১৩৫ বয়স : 22 লিঙ্গ : পুৰুষ				নাম : নমিতা বানা পিতাৰ নাম: জয় বাহাদুৰ বানা ঘৰ নং : ৩৩খ বয়স : 20 লিঙ্গ : মহিলা			
827	1	PSO0163758	ফটো উপলব্ধ	828	1	PSO0163824	ফটো উপলব্ধ	829	1	PSO0180695	ফটো উপলব্ধ
নাম : বমক ছেত্ৰী পিতাৰ নাম: দলবাহাদুৰ ছেত্ৰী ঘৰ নং : ৩৪ঘ বয়স : 20 লিঙ্গ : পুৰুষ				নাম : বিটু উৰাং পিতাৰ নাম: হজৰত উৰাং ঘৰ নং : ১৬ বয়স : 19 লিঙ্গ : পুৰুষ				নাম : সুনীল আলো পিতাৰ নাম: খৰক বাহাদুৰ আলো ঘৰ নং : ৩৯ক বয়স : 20 লিঙ্গ : পুৰুষ			
830	1	PSO0180794	ফটো উপলব্ধ	831	1	HXX8840402	ফটো উপলব্ধ	832	1	PSO0186577	ফটো উপলব্ধ
নাম : ওম প্ৰকাশ গিৰি পিতাৰ নাম: টেক প্ৰসাদ গিৰি ঘৰ নং : ১০২খ বয়স : 18 লিঙ্গ : পুৰুষ				নাম : বসন্তী দেবী স্বামীৰ নাম: ৰামনাথ ঠাকুৰ ঘৰ নং : ৭৪ বয়স : 46 লিঙ্গ : মহিলা				নাম : গংগা গোস্বামী উৰাং স্বামীৰ নাম: বিটু উৰাং ঘৰ নং : ১৬ বয়স : 19 লিঙ্গ : মহিলা			
833	1	PSO0186908	ফটো উপলব্ধ	834	1	PSO0186940	ফটো উপলব্ধ	835	1	PSO0187237	ফটো উপলব্ধ
নাম : দুৰ্গা বাহাদুৰ চাৰু পিতাৰ নাম: বাৰী বাহাদুৰ চাৰু ঘৰ নং : ৮৬ বয়স : 18 লিঙ্গ : পুৰুষ				নাম : মনমায়া শৰ্মা পিতাৰ নাম: মুক্তিনাথ শৰ্মা ঘৰ নং : ৩০ বয়স : 20 লিঙ্গ : মহিলা				নাম : গোলাপ ঘাটোৱাৰ পিতাৰ নাম: ৰাজু ঘাটোৱাৰ ঘৰ নং : ৪৬ বয়স : 21 লিঙ্গ : পুৰুষ			
836	1	PSO0187260	ফটো উপলব্ধ	837	1	PSO0187278	ফটো উপলব্ধ	838	1	PSO0187286	ফটো উপলব্ধ
নাম : কুল বাহাদুৰ ছেত্ৰী মাতৃৰ নাম: গীতী দেৱী ছেত্ৰী ঘৰ নং : ৪১ঘ বয়স : 18 লিঙ্গ : পুৰুষ				নাম : চন্দ্ৰ মায়া ছেত্ৰী পিতাৰ নাম: ৰোহিত ছেত্ৰী ঘৰ নং : ৮১ক বয়স : 20 লিঙ্গ : মহিলা				নাম : এম বাহাদুৰ ছেত্ৰী পিতাৰ নাম: টেক বাহাদুৰ ছেত্ৰী ঘৰ নং : ২৩ক বয়স : 22 লিঙ্গ : পুৰুষ			
839	1	PSO0187567	ফটো উপলব্ধ	840	1	PSO0188730	ফটো উপলব্ধ	841	1	PSO0188813	ফটো উপলব্ধ
নাম : খেম কুমাৰী শৰ্মা স্বামীৰ নাম: বিনোদ শৰ্মা ঘৰ নং : ১১৬ বয়স : 20 লিঙ্গ : মহিলা				নাম : ধৰ্মধন আলো পিতাৰ নাম: দুৰ্গা বাহাদুৰ আলো ঘৰ নং : ৩২ বয়স : 19 লিঙ্গ : পুৰুষ				নাম : বিবেক শৰ্মা পিতাৰ নাম: কৃষ্ণকান্ত শৰ্মা ঘৰ নং : ২৯ বয়স : 18 লিঙ্গ : পুৰুষ			
842	1	PSO0192021	ফটো উপলব্ধ	843	1	PSO0192179	ফটো উপলব্ধ	844	1	PSO0192237	ফটো উপলব্ধ
নাম : শান্ত মণ্ডল দাস স্বামীৰ নাম: সুমন দাস ঘৰ নং : ১১ বয়স : 20 লিঙ্গ : মহিলা				নাম : পুষ্পলতা নেওপানী ছেত্ৰী পিতাৰ নাম: টক বাহাদুৰ নেওপানে ঘৰ নং : ১০০ বয়স : 20 লিঙ্গ : মহিলা				নাম : দুৰ্গামায়াদেৱী মহন্ত স্বামীৰ নাম: অৰুণ মহন্ত ঘৰ নং : ১৪২ বয়স : 20 লিঙ্গ : মহিলা			
845	1	PSO0192344	ফটো উপলব্ধ	846	1	PSO0192369	ফটো উপলব্ধ	847	1	PSO0192377	ফটো উপলব্ধ
নাম : যুবৰাজ পুৰি পিতাৰ নাম: একাধৰ পুৰি ঘৰ নং : ১৪১গ বয়স : 20 লিঙ্গ : পুৰুষ				নাম : জিতেন্দৰ পুৰি পিতাৰ নাম: খগেশ্বৰ পুৰি ঘৰ নং : ১৪১ক বয়স : 24 লিঙ্গ : পুৰুষ				নাম : পূজা গিৰি মাতৃৰ নাম: খিলা দেৱী গিৰি ঘৰ নং : ১৩৬ক বয়স : 31 লিঙ্গ : মহিলা			
848	1	PSO0192393	ফটো উপলব্ধ	849	1	PSO0192401	ফটো উপলব্ধ	850	1	PSO0193466	ফটো উপলব্ধ
নাম : যমুনা পুৰি পিতাৰ নাম: খগেশ্বৰ পুৰি ঘৰ নং : ১৪১ক বয়স : 27 লিঙ্গ : মহিলা				নাম : বিশাল গিৰি পিতাৰ নাম: উমাকান্ত গিৰি ঘৰ নং : ১০২গ বয়স : 18 লিঙ্গ : পুৰুষ				নাম : পূজা হাজৰিকা পুৰী স্বামীৰ নাম: ৰাহিত পুৰী ঘৰ নং : ১৪১ বয়স : 21 লিঙ্গ : মহিলা			
851	1	DDB0016329	ফটো উপলব্ধ	852	1	HXX0135038	ফটো উপলব্ধ	853	1	PSO0207571	ফটো উপলব্ধ
নাম : চুনীতা থাপা পিতাৰ নাম: গনেশ থাপা ঘৰ নং : ১৩৪ বয়স : 30 লিঙ্গ : মহিলা				নাম : উমা দেবী পিতাৰ নাম: ভদ্ৰ বাহাদুৰ ছেত্ৰী ঘৰ নং : ৬৪ বয়স : 31 লিঙ্গ : মহিলা				নাম : উমেশ ভূজেল পিতাৰ নাম: গুনকান্ত ভূজেল ঘৰ নং : ৯৬ বয়স : 18 লিঙ্গ : পুৰুষ			

854	1	PSO0207647
নাম : খাত ছেত্ৰী পিতাৰ নাম: ভক্ত বাহাদুৰ ছেত্ৰী ঘৰ নং : ১৩১ বয়স : 19 লিঙ্গ : মহিলা		
ফটো উপলব্ধ		

855	1	HXX8840399
নাম : বাম নাথ পিতাৰ নাম: মহেশ ঠাকুৰ ঘৰ নং : ৭৪ বয়স : 52 লিঙ্গ : পুৰুষ		
ফটো উপলব্ধ		

856	1	PSO0240309
নাম : ইন্দুকলা পুৰি অন্যান্য: একাধৰ পুৰি ঘৰ নং : ৯১ বয়স : 61 লিঙ্গ : মহিলা		
ফটো উপলব্ধ		

857	1	PSO0240374
নাম : একানাথ পুৰি অন্যান্য: একাধৰ পুৰি ঘৰ নং : ৯১ বয়স : 65 লিঙ্গ : পুৰুষ		
ফটো উপলব্ধ		

858	1	PSO0241810
নাম : লক্ষ্মী ছেত্ৰী শৰ্মা স্বামীৰ নাম: গৌৰ শৰ্মা ঘৰ নং : ৩০ বয়স : 20 লিঙ্গ : মহিলা		
ফটো উপলব্ধ		

859	1	PSO0241828
নাম : জানকা পুৰি স্বামীৰ নাম: একাধৰ পুৰি ঘৰ নং : ১৪১গ বয়স : 50 লিঙ্গ : মহিলা		
ফটো উপলব্ধ		

860	1	PSO0241844
নাম : মায়া দেৱী শৰ্মা স্বামীৰ নাম: মুক্তিনাথ শৰ্মা ঘৰ নং : ৩০ বয়স : 55 লিঙ্গ : মহিলা		
ফটো উপলব্ধ		

861	1	PSO0243733
নাম : জুনা পুৰি পিতাৰ নাম: খগেশ্বৰ পুৰি ঘৰ নং : ১৪১ক বয়স : 33 লিঙ্গ : মহিলা		
ফটো উপলব্ধ		

862	1	PSO0245191
নাম : ডিল মায়া ছেত্ৰী মাতৃৰ নাম: ডিড মায়া ছেত্ৰী ঘৰ নং : ১২২ক বয়স : 22 লিঙ্গ : মহিলা		
ফটো উপলব্ধ		

863	1	PSO0245340
নাম : পদম ছেত্ৰী মাতৃৰ নাম: গংগা মায়া ছেত্ৰী ঘৰ নং : ৩৩ক বয়স : 41 লিঙ্গ : পুৰুষ		
ফটো উপলব্ধ		

ভোটাৰৰ সাৰাংশ							
A) ভোটাৰৰ সংখ্যা							
	তালিকাৰ প্ৰকাৰ	তালিকাৰ চিনাক্তকৰণ	ভোটাৰৰ সংখ্যা				
			পুৰুষ	মহিলা	ওয় লিঙ্গ	মুঠ	
I	মূল তালিকা	মূল তালিকা	বিশেষ সংশোধন, 2026 চনৰ পূৰ্বৰ 2025 চনৰ মূল তালিকাৰ লগত থকা সংযোজন সমূহ একত্ৰিতকৰন কৰা তালিকা।	436	387	0	823
II	যোগ তালিকা	পৰিপূৰক 1	বিশেষ সংক্ষিপ্ত সংশোধন, 2026	18	22	0	40
III	বিয়োজন তালিকা	পৰিপূৰক 1	বিশেষ সংক্ষিপ্ত সংশোধন, 2026	33	37	0	70
IV	লিংগ ক্ষেত্ৰত পৰিবৰ্তনৰ বাবে পাৰ্থক্য			0	0	0	0
এই সংশোধনৰ পিছত ভোটাৰ তালিকাত ভোটাৰৰ মুঠ সংখ্যা (I+II-III+IV)				421	372	0	793
B) শুধৰনীৰ সংখ্যা							
তালিকাৰ প্ৰকাৰ	তালিকাৰ চিনাক্তকৰণ		শুধৰনীৰ সংখ্যা				
পৰিপূৰক 1	বিশেষ সংক্ষিপ্ত সংশোধন, 2026		259				

নিৰ্বাচক পঞ্জীয়ন বিষয়াৰ স্বাক্ষৰ

E-মৃত, S-স্থানান্তৰিত/ বাসস্থান পৰিবৰ্তন, R-প্ৰতিলিপি, M-নিখোজ, Q-অযোগ্য