

## ভোটাৰ তালিকা 2026 S03 অসম

বিধানসভা সমষ্টিৰ নম্বৰ, নাম আৰু সংৰক্ষণৰ স্থিতি : 81 - শদিয়া (সাধাৰণ)		খণ্ড নং : 258																			
এই বিধানসভা সমষ্টিত কোন সংসদীয় সমষ্টিৰ অন্তৰ্গত তাৰ নম্বৰ, নাম আৰু সংৰক্ষণ স্থিতি : 12 - লক্ষীমপুৰ (সাধাৰণ)																					
1. সংশোধনৰ বিৱৰণ																					
সংশোধনৰ বছৰ	2026	তালিকাৰ চিনাক্তকৰণ																			
ভিত্তি তাৰিখ	01-01-2026	বিশেষ সংশোধন, 2026 চনৰ পূৰ্বৰ 2025 চনৰ মূল তালিকাৰ লগত থকা সংযোজন সমূহ একত্ৰিতকৰণ কৰা তালিকা।																			
সংশোধনৰ প্ৰকাৰ	বিশেষ সংশোধন 2026																				
প্ৰকাশনৰ তাৰিখ	10-02-2026																				
2. খণ্ড আৰু ভোটগ্ৰহন কেন্দ্ৰৰ বিৱৰণ																					
খণ্ডৰ অন্তৰ্গত এলেকা সমূহৰ নম্বৰ আৰু নাম																					
1-আমগুৰি গাওঁ		<table border="1" style="width: 100%; border-collapse: collapse;"> <tr> <td>মূল চহৰ/গাওঁ</td> <td>: আমগুৰি গাওঁ</td> </tr> <tr> <td>ৱাৰ্ড নং</td> <td>:</td> </tr> <tr> <td>ডাকঘৰ</td> <td>: কাকপথাৰ</td> </tr> <tr> <td>পুলিচ থানা</td> <td>: কাকপথাৰ</td> </tr> <tr> <td>ব্লক</td> <td>: ছৈখোৱা</td> </tr> <tr> <td>ৰাজহ চক্ৰ</td> <td>: ডুমডুমা</td> </tr> <tr> <td>জিলা</td> <td>: তিনিচুকীয়া</td> </tr> <tr> <td>পিনকোড</td> <td>: 786152</td> </tr> </table>				মূল চহৰ/গাওঁ	: আমগুৰি গাওঁ	ৱাৰ্ড নং	:	ডাকঘৰ	: কাকপথাৰ	পুলিচ থানা	: কাকপথাৰ	ব্লক	: ছৈখোৱা	ৰাজহ চক্ৰ	: ডুমডুমা	জিলা	: তিনিচুকীয়া	পিনকোড	: 786152
মূল চহৰ/গাওঁ	: আমগুৰি গাওঁ																				
ৱাৰ্ড নং	:																				
ডাকঘৰ	: কাকপথাৰ																				
পুলিচ থানা	: কাকপথাৰ																				
ব্লক	: ছৈখোৱা																				
ৰাজহ চক্ৰ	: ডুমডুমা																				
জিলা	: তিনিচুকীয়া																				
পিনকোড	: 786152																				
3. ভোটগ্ৰহন কেন্দ্ৰৰ বিৱৰণ																					
ভোটগ্ৰহন কেন্দ্ৰৰ নম্বৰ আৰু নাম :		ভোটগ্ৰহন কেন্দ্ৰৰ প্ৰকাৰ (পুৰুষ/মহিলা/সাধাৰণ)		সাধাৰণ																	
258 - আমগুৰি প্ৰাথমিক বিদ্যালয় (সোঁ অংশ)		খণ্ডৰ অন্তৰ্গত সহায়ক ভোটগ্ৰহন কেন্দ্ৰৰ সংখ্যা :		0																	
ভোটগ্ৰহন কেন্দ্ৰৰ ঠিকনা :																					
আমগুৰি প্ৰাথমিক বিদ্যালয়, কোঠা নং ২, আমগুৰি, ডাকঘৰ-কাকপথাৰ থানা-কাকপথাৰ, জিলা-তিনিচুকীয়া, পিনকোড-৭৮৬১৫২																					
4. ভোটাৰৰ সংখ্যা																					
আৰম্ভনি ক্ৰমিক নং	শেষ ক্ৰমিক নং	মুঠ ভোটাৰ																			
		পুৰুষ	মহিলা	৩য় লিঙ্গ	মুঠ																
1	1047	452	502	0	954																

নিৰ্বাচক পঞ্জীয়ন বিষয়াৰ স্বাক্ষৰ

Nazri Naksha

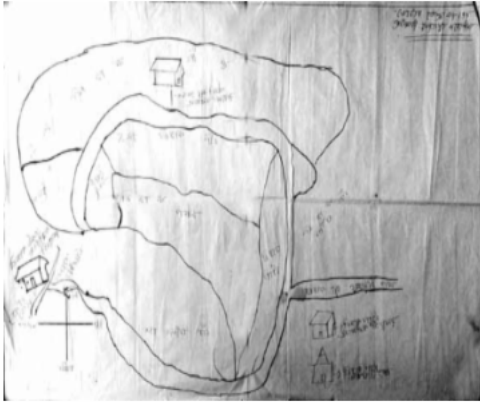

Google Map View



Polling Station Building Front View



ভোটগ্ৰন্থন কেন্দ্ৰৰ সন্মুখৰ দৃশ্য



Cad View

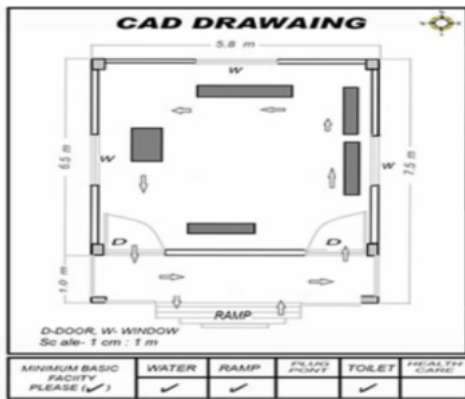

Key MAP View



1 নাম : ঘনশ্যাম দিহিঙীয়া স্বামীৰ নাম: ডিব্ৰুগড় দিহিঙীয়া ঘৰ নং : 1 বয়স : 62 লিঙ্গ : পুৰুষ	HXX1684566 ফটো উপলব্ধ	2 নাম : কৃষ্ণ দিহিঙীয়া স্বামীৰ নাম: ঘনশ্যাম দিহিঙীয়া ঘৰ নং : 1 বয়স : 59 লিঙ্গ : মহিলা	HXX1684577 ফটো উপলব্ধ	3 নাম : মনোমতী বৰুৱা দিহিঙীয়া স্বামীৰ নাম: লক্ষেশ্বৰ দিহিঙীয়া ঘৰ নং : 1 বয়স : 49 লিঙ্গ : মহিলা	HXX1684602 ফটো উপলব্ধ
4 নাম : ভদ্রাজ দিহিঙীয়া পিতাৰ নাম: ঘনশ্যাম দিহিঙীয়া ঘৰ নং : 1 বয়স : 33 লিঙ্গ : পুৰুষ	HXX1684588 ফটো উপলব্ধ	5 নাম : লোহিত দিহিঙীয়া পিতাৰ নাম: ঘনশ্যাম দিহিঙীয়া ঘৰ নং : 1 বয়স : 30 লিঙ্গ : পুৰুষ	HXX0003566 ফটো উপলব্ধ	6 নাম : কবিতা দিহিঙীয়া পিতাৰ নাম: ঘনশ্যাম দিহিঙীয়া ঘৰ নং : 1 বয়স : 27 লিঙ্গ : মহিলা	HXX0640441 ফটো উপলব্ধ
7 নাম : বিকি দিহিঙীয়া পিতাৰ নাম: লক্ষেশ্বৰ দিহিঙীয়া ঘৰ নং : 1 বয়স : 25 লিঙ্গ : পুৰুষ	HXX0456368 ফটো উপলব্ধ	8 নাম : লক্ষেশ্বৰ দিহিঙীয়া পিতাৰ নাম: চুখেশ্বৰ ঘৰ নং : 1 বয়স : 52 লিঙ্গ : পুৰুষ	HXX1684599 ফটো উপলব্ধ	9 নাম : তৰুণ দিহিঙীয়া পিতাৰ নাম: যজ্ঞ ৰাম দিহিঙীয়া ঘৰ নং : 2 বয়স : 49 লিঙ্গ : পুৰুষ	HXX1684635 ফটো উপলব্ধ
10 নাম : মমী দিহিঙীয়া স্বামীৰ নাম: তৰুণ দিহিঙীয়া ঘৰ নং : 2 বয়স : 46 লিঙ্গ : মহিলা	HXX1684646 ফটো উপলব্ধ	11 নাম : বাসব দিহিঙীয়া পিতাৰ নাম: তৰুণ দিহিঙীয়া ঘৰ নং : 2 বয়স : 20 লিঙ্গ : পুৰুষ	PSO0064899 ফটো উপলব্ধ	12 নাম : চেনিৰাম দিহিঙীয়া পিতাৰ নাম: গোলেশ্বৰ ঘৰ নং : 3 বয়স : 85 লিঙ্গ : পুৰুষ	HXX1684657 ফটো উপলব্ধ
13 নাম : ৰঞ্জিত মৰাণ পিতাৰ নাম: চেনিৰাম ঘৰ নং : 3 বয়স : 48 লিঙ্গ : পুৰুষ	HXX1684668 ফটো উপলব্ধ	# 14 নাম : দীপক দিহিঙীয়া পিতাৰ নাম: চেনিৰাম দিহিঙীয়া ঘৰ নং : 3 বয়স : 38 লিঙ্গ : পুৰুষ	HXX0098178 ফটো উপলব্ধ	15 নাম : তিল গগৈ দিহিঙীয়া স্বামীৰ নাম: মনু দিহিঙীয়া ঘৰ নং : 3 বয়স : 34 লিঙ্গ : মহিলা	HXX0456848 ফটো উপলব্ধ
16 নাম : আইটি দিহিঙীয়া স্বামীৰ নাম: চেনিৰাম দিহিঙীয়া ঘৰ নং : 3 বয়স : 33 লিঙ্গ : মহিলা	HXX0098558 ফটো উপলব্ধ	# 17 নাম : পল্লবী গগৈ দিহিঙীয়া স্বামীৰ নাম: দীপক দিহিঙীয়া ঘৰ নং : 3 বয়স : 28 লিঙ্গ : মহিলা	HXX0537134 ফটো উপলব্ধ	# 18 নাম : নাৰায়ন দিহিঙীয়া পিতাৰ নাম: গোলেশ্বৰ ঘৰ নং : 8 বয়স : 71 লিঙ্গ : পুৰুষ	HXX1684679 ফটো উপলব্ধ
19 নাম : জন দিহিঙীয়া স্বামীৰ নাম: নাৰায়ন ঘৰ নং : 8 বয়স : 67 লিঙ্গ : মহিলা	HXX1684680 ফটো উপলব্ধ	20 নাম : মৃদুপবন দিহিঙীয়া পিতাৰ নাম: নাৰায়ন ঘৰ নং : 8 বয়স : 48 লিঙ্গ : পুৰুষ	HXX1684704 ফটো উপলব্ধ	21 নাম : ৰূপম কুমাৰ দিহিঙীয়া পিতাৰ নাম: নাৰায়ণ দিহিঙীয়া ঘৰ নং : 8 বয়স : 46 লিঙ্গ : পুৰুষ	HXX1684691 ফটো উপলব্ধ
22 নাম : ৰুমী দিহিঙীয়া স্বামীৰ নাম: মৃদুপবন দিহিঙীয়া ঘৰ নং : 8 বয়স : 36 লিঙ্গ : মহিলা	HXX1684715 ফটো উপলব্ধ	23 নাম : বিদ্যাত কুমাৰ দিহিঙীয়া পিতাৰ নাম: নাৰায়ণ দিহিঙীয়া ঘৰ নং : 8 বয়স : 33 লিঙ্গ : পুৰুষ	HXX1841674 ফটো উপলব্ধ	24 নাম : শৰতজ্যোতি দিহিঙীয়া পিতাৰ নাম: নাৰায়ণ দিহিঙীয়া ঘৰ নং : 8 বয়স : 30 লিঙ্গ : পুৰুষ	HXX1841801 ফটো উপলব্ধ
E 25 নাম : বিমলতা দিহিঙীয়া স্বামীৰ নাম: জ্যোতি দিহিঙীয়া ঘৰ নং : 5 বয়স : 79 লিঙ্গ : মহিলা	HXX1684737 ফটো উপলব্ধ	26 নাম : টঙ্কেশ্বৰ দিহিঙীয়া পিতাৰ নাম: জ্যোতি প্ৰসাদ দিহিঙীয়া ঘৰ নং : 5 বয়স : 59 লিঙ্গ : পুৰুষ	HXX1684748 ফটো উপলব্ধ	27 নাম : অনুপমা বৰগোঁহাই দিহিঙীয়া স্বামীৰ নাম: টঙ্কেশ্বৰ দিহিঙীয়া ঘৰ নং : 5 বয়স : 50 লিঙ্গ : মহিলা	HXX1684759 ফটো উপলব্ধ
28 নাম : হিমাদ্ৰী গিহাঙ্গীয়া পিতাৰ নাম: টঙ্কেশ্বৰ গিহাঙ্গীয়া ঘৰ নং : 5 বয়স : 24 লিঙ্গ : মহিলা	HXX1215151 ফটো উপলব্ধ	29 নাম : মাইনা ফাটোবাল স্বামীৰ নাম: খগেশ্বৰ মাউট ঘৰ নং : 5 বয়স : 35 লিঙ্গ : মহিলা	HXX0013424 ফটো উপলব্ধ	30 নাম : সৰনাথ দুবুৰী পিতাৰ নাম: পানীৰাম ঘৰ নং : 9 বয়স : 79 লিঙ্গ : পুৰুষ	HXX1684760 ফটো উপলব্ধ

31 নাম : ফুলেশ্বৰি দূৱৰী স্বামীৰ নাম: সৰুনাথ ঘৰ নং : ৭ বয়স : 72 লিঙ্গ : মহিলা	HXX1684771	# 32 নাম : বিমল দূৱৰী পিতাৰ নাম: সৰুনাথ ঘৰ নং : ৭ক বয়স : 51 লিঙ্গ : পুৰুষ	HXX1684806	# 33 নাম : নৱ কুমাৰ দূৱৰী পিতাৰ নাম: সৰুৰাম দূৱৰী ঘৰ নং : ৭খ বয়স : 50 লিঙ্গ : পুৰুষ	HXX1684817
# 34 নাম : ৰূপালি দূৱৰী স্বামীৰ নাম: নৱ কুমাৰ দূৱৰী ঘৰ নং : ৭খ বয়স : 41 লিঙ্গ : মহিলা	HXX1684828	# 35 নাম : অনশ্ৰী দূৱৰী পিতাৰ নাম: নৱকান্ত দূৱৰী ঘৰ নং : ৭খ বয়স : 23 লিঙ্গ : মহিলা	HXX1863992	# 36 নাম : শেৱালী দিহিঙ্গীয়া স্বামীৰ নাম: শৰতজ্যোতি দিহিঙ্গীয়া ঘৰ নং : 8 বয়স : 27 লিঙ্গ : মহিলা	HXX0456590
# 37 নাম : পৰিসীতা গগৈ দিহিঙ্গীয়া স্বামীৰ নাম: বিদ্যুত কুমাৰ দিহিঙ্গীয়া ঘৰ নং : 8 বয়স : 27 লিঙ্গ : মহিলা	HXX0625814	38 নাম : প্ৰবীন দুৱৰী পিতাৰ নাম: দেবেশ্বৰ ঘৰ নং : ৯ বয়স : 67 লিঙ্গ : পুৰুষ	HXX1684873	39 নাম : অৰণিমা দুৱৰী স্বামীৰ নাম: প্ৰবীন ঘৰ নং : ৯ বয়স : 59 লিঙ্গ : মহিলা	HXX1684884
E 40 নাম : ফুলেশ্বৰ দূৱৰী স্বামীৰ নাম: দেবেশ্বৰ দূৱৰী ঘৰ নং : ৯ বয়স : 59 লিঙ্গ : মহিলা	HXX0182626	# 41 নাম : নোমল দুৱৰী পিতাৰ নাম: দেবেশ্বৰ দূৱৰী ঘৰ নং : ৯ক বয়স : 59 লিঙ্গ : পুৰুষ	HXX0182659	# 42 নাম : প্ৰতিমা দুৱৰী স্বামীৰ নাম: নোমল দুৱৰী ঘৰ নং : ৯ক বয়স : 50 লিঙ্গ : মহিলা	HXX0182667
43 নাম : ইন্দ্ৰজিত দুৱৰী পিতাৰ নাম: প্ৰবীন দুৱৰী ঘৰ নং : ৯ বয়স : 40 লিঙ্গ : পুৰুষ	HXX1684895	# 44 নাম : ৰাজীৱ দুৱৰী পিতাৰ নাম: নোমল দুৱৰী ঘৰ নং : ৯ক বয়স : 36 লিঙ্গ : পুৰুষ	HXX0232694	# 45 নাম : দেৱজিত দুৱৰী পিতাৰ নাম: প্ৰবীন দুৱৰী ঘৰ নং : ৯ বয়স : 35 লিঙ্গ : পুৰুষ	HXX1684908
46 নাম : মনজীত দুৱৰী পিতাৰ নাম: প্ৰবীন দুৱৰী ঘৰ নং : ৯ বয়স : 27 লিঙ্গ : পুৰুষ	HXX0183947	# 47 নাম : বৰ্ণালী দাস দুৱৰী স্বামীৰ নাম: ৰাজীৱ দুৱৰী ঘৰ নং : ৯ক বয়স : 27 লিঙ্গ : মহিলা	HXX0213603	48 নাম : ৰবিন দুৱৰী পিতাৰ নাম: দেবেশ্বৰ দুৱৰী ঘৰ নং : ১১ বয়স : 64 লিঙ্গ : পুৰুষ	HXX1684919
49 নাম : প্ৰমিলা দুৱৰী স্বামীৰ নাম: ৰবিন দুৱৰী ঘৰ নং : ১১ বয়স : 58 লিঙ্গ : মহিলা	HXX1684920	# 50 নাম : তুলেশ্বৰ দুৱৰী পিতাৰ নাম: ৰবীন ঘৰ নং : ১১ক বয়স : 42 লিঙ্গ : পুৰুষ	HXX1684931	51 নাম : অৰূপ দুৱৰী পিতাৰ নাম: ৰবীন দুৱৰী ঘৰ নং : ১১ বয়স : 41 লিঙ্গ : পুৰুষ	HXX1684942
52 নাম : জিতামণি দিহিঙ্গীয়া পিতাৰ নাম: নাৰায়ন দিহিঙ্গীয়া ঘৰ নং : ১১ বয়স : 33 লিঙ্গ : মহিলা	HXX1684964	53 নাম : স্বপালী বৰা দুৱৰী স্বামীৰ নাম: অৰূপ দুৱৰী ঘৰ নং : ১১ বয়স : 28 লিঙ্গ : মহিলা	HXX0218842	54 নাম : নবীন দুৱৰী পিতাৰ নাম: দেবেশ্বৰ ঘৰ নং : ১১ বয়স : 63 লিঙ্গ : পুৰুষ	HXX1684975
55 নাম : মনোৰমা দুৱৰী স্বামীৰ নাম: নবীন ঘৰ নং : ১১ বয়স : 53 লিঙ্গ : মহিলা	HXX1684986	56 নাম : জুনমনি দুৱৰী পিতাৰ নাম: নবীন ঘৰ নং : ১১ বয়স : 42 লিঙ্গ : মহিলা	HXX1684997	# 57 নাম : সত্যজিৎ দুৱৰী পিতাৰ নাম: নবীন দুৱৰী ঘৰ নং : ১১ক বয়স : 40 লিঙ্গ : পুৰুষ	HXX1685003
58 নাম : অনিমেশ দুৱৰী পিতাৰ নাম: নবীন দুৱৰী ঘৰ নং : ১১ বয়স : 28 লিঙ্গ : পুৰুষ	HXX0023127	E 59 নাম : কনেক ফুকন পিতাৰ নাম: পিদি ঘৰ নং : ১৪ বয়স : 67 লিঙ্গ : পুৰুষ	HXX1685014	# 60 নাম : নিত ফুকন বুঢ়াগোহাঁই স্বামীৰ নাম: কেশৰী বুঢ়াগোহাঁই ঘৰ নং : ১৫০ক বয়স : 41 লিঙ্গ : মহিলা	HXX1685036

61 নাম : জিত ফুকন পিতাৰ নাম: কনেক ফুকন ঘৰ নং : 18 বয়স : 35 লিঙ্গ : পুৰুষ	HXX0234039 ফটো উপলব্ধ	62 নাম : গীত মনি মেছ স্বামীৰ নাম: জিতু ফুকন ঘৰ নং : 18 বয়স : 35 লিঙ্গ : মহিলা	HXX0234047 ফটো উপলব্ধ	63 নাম : জয়া দিহিঙ্গীয়া স্বামীৰ নাম: হালি ঘৰ নং : 15 বয়স : 57 লিঙ্গ : মহিলা	HXX1685058 ফটো উপলব্ধ
S 64 নাম : কৰবী দিহিঙ্গীয়া পিতাৰ নাম: হালি দিহিঙ্গীয়া ঘৰ নং : 15 বয়স : 34 লিঙ্গ : মহিলা	HXX1685069 ফটো উপলব্ধ	65 নাম : বুপালী গগৈ স্বামীৰ নাম: হৰেন গগৈ ঘৰ নং : 15 বয়স : 34 লিঙ্গ : মহিলা	HXX0041228 ফটো উপলব্ধ	66 নাম : সিমঞ্জলী দিহিঙ্গীয়া পিতাৰ নাম: হালি দিহিঙ্গীয়া ঘৰ নং : 15 বয়স : 33 লিঙ্গ : মহিলা	HXX1685070 ফটো উপলব্ধ
67 নাম : প্রদ্যত দিহিঙ্গীয়া পিতাৰ নাম: হালি দিহিঙ্গীয়া ঘৰ নং : 15 বয়স : 32 লিঙ্গ : পুৰুষ	HXX1841798 ফটো উপলব্ধ	68 নাম : অনামিকা দিহিঙ্গীয়া স্বামীৰ নাম: প্রদ্যত দিহিঙ্গীয়া ঘৰ নং : 15 বয়স : 29 লিঙ্গ : মহিলা	HXX0239426 ফটো উপলব্ধ	69 নাম : শান্তনু গগৈ পিতাৰ নাম: নৰেন গগৈ ঘৰ নং : 15 বয়স : 28 লিঙ্গ : পুৰুষ	HXX0042549 ফটো উপলব্ধ
70 নাম : দীপু গগৈ পিতাৰ নাম: নৰেন গগৈ ঘৰ নং : 15 বয়স : 25 লিঙ্গ : পুৰুষ	HXX0517409 ফটো উপলব্ধ	E 71 নাম : নৰেন গগৈ পিতাৰ নাম: লক্ষণ ঘৰ নং : 15 বয়স : 63 লিঙ্গ : পুৰুষ	HXX1685081 ফটো উপলব্ধ	72 নাম : নিৰু গগৈ স্বামীৰ নাম: নৰেন ঘৰ নং : 15 বয়স : 57 লিঙ্গ : মহিলা	HXX1685092 ফটো উপলব্ধ
73 নাম : বহিলা গগৈ স্বামীৰ নাম: লক্ষণ ঘৰ নং : 16 বয়স : 89 লিঙ্গ : মহিলা	HXX1685105 ফটো উপলব্ধ	74 নাম : হৰেন গগৈ পিতাৰ নাম: লক্ষণ ঘৰ নং : 16 বয়স : 47 লিঙ্গ : পুৰুষ	HXX1685116 ফটো উপলব্ধ	75 নাম : চুন গগৈ পিতাৰ নাম: লক্ষণ ঘৰ নং : 16 বয়স : 40 লিঙ্গ : মহিলা	HXX1685127 ফটো উপলব্ধ
76 নাম : যতীন দিহিঙ্গীয়া পিতাৰ নাম: বুদ্ধেশ্বৰ দিহিঙ্গীয়া ঘৰ নং : 19 বয়স : 67 লিঙ্গ : পুৰুষ	HXX1685138 ফটো উপলব্ধ	77 নাম : বেন দিহিঙ্গীয়া স্বামীৰ নাম: যতীন দিহিঙ্গীয়া ঘৰ নং : 19 বয়স : 64 লিঙ্গ : মহিলা	HXX1685149 ফটো উপলব্ধ	78 নাম : বলোৰাম দিহিঙ্গীয়া পিতাৰ নাম: যতীন দিহিঙ্গীয়া ঘৰ নং : 19 বয়স : 40 লিঙ্গ : পুৰুষ	HXX1685161 ফটো উপলব্ধ
# 79 নাম : কনক দিহিঙ্গীয়া পিতাৰ নাম: যতীন দিহিঙ্গীয়া ঘৰ নং : 19 বয়স : 31 লিঙ্গ : পুৰুষ	HXX0246728 ফটো উপলব্ধ	80 নাম : জ্যোৎস্না গগৈ পিতাৰ নাম: গোপাল গগৈ ঘৰ নং : 19 বয়স : 31 লিঙ্গ : মহিলা	HXX1841914 ফটো উপলব্ধ	# 81 নাম : দুৰ্লভা চাংমাই দিহিঙ্গীয়া স্বামীৰ নাম: কনক দিহিঙ্গীয়া ঘৰ নং : 19 বয়স : 27 লিঙ্গ : মহিলা	HXX0456434 ফটো উপলব্ধ
82 নাম : মণিষা গগৈ স্বামীৰ নাম: নিৰঞ্জন গগৈ ঘৰ নং : 18 বয়স : 44 লিঙ্গ : মহিলা	HXX1685218 ফটো উপলব্ধ	# 83 নাম : বিশ্বেশ্বৰ গগৈ পিতাৰ নাম: মিলেশ্বৰ ঘৰ নং : 18 বয়স : 44 লিঙ্গ : পুৰুষ	HXX1685207 ফটো উপলব্ধ	84 নাম : সদেশ্বৰ গগৈ পিতাৰ নাম: মিলেশ্বৰ গগৈ ঘৰ নং : 18 বয়স : 37 লিঙ্গ : পুৰুষ	HXX0056838 ফটো উপলব্ধ
85 নাম : দীপশিখা গগৈ স্বামীৰ নাম: সদেশ্বৰ গগৈ ঘৰ নং : 18 বয়স : 35 লিঙ্গ : মহিলা	HXX0056879 ফটো উপলব্ধ	# 86 নাম : বুপালি গগৈ স্বামীৰ নাম: বিশ্বেশ্বৰ গগৈ ঘৰ নং : 18 বয়স : 33 লিঙ্গ : মহিলা	HXX1713270 ফটো উপলব্ধ	87 নাম : মামণি চেতিয়া গগৈ স্বামীৰ নাম: সদেশ্বৰ গগৈ ঘৰ নং : 18 বয়স : 31 লিঙ্গ : মহিলা	HXX1222678 ফটো উপলব্ধ
# 88 নাম : মম্পী দিহিঙ্গীয়া স্বামীৰ নাম: বলুৰাম দিহিঙ্গীয়া ঘৰ নং : 19 বয়স : 28 লিঙ্গ : মহিলা	HXX0057786 ফটো উপলব্ধ	89 নাম : গোলাপ গগৈ পিতাৰ নাম: হেমকান্ত ঘৰ নং : 19 বয়স : 59 লিঙ্গ : পুৰুষ	HXX1685229 ফটো উপলব্ধ	90 নাম : লক্ষ্য হিৰা গগৈ স্বামীৰ নাম: গোলাপ গগৈ ঘৰ নং : 19 বয়স : 56 লিঙ্গ : মহিলা	HXX1685241 ফটো উপলব্ধ

91 নাম : গিতুপন গগৈ পিতাৰ নাম: গোলাপ গগৈ ঘৰ নং : ১৯ বয়স : 30 লিঙ্গ : পুৰুষ	HXX0254839 ফটো উপলব্ধ	# 92 নাম : নিহাৰীকা সোণোৱাল স্বামীৰ নাম: গিতুপন গগৈ ঘৰ নং : ১৯ বয়স : 22 লিঙ্গ : মহিলা	HXX1713312 ফটো উপলব্ধ	93 নাম : অৰ্পনা স্বামীৰ নাম: নিত্যানন্দ ঘৰ নং : ১০ বয়স : 55 লিঙ্গ : মহিলা	HXX1685263 ফটো উপলব্ধ
94 নাম : পংকজ গগৈ পিতাৰ নাম: নিত্যানন্দ গগৈ ঘৰ নং : ২০ বয়স : 32 লিঙ্গ : মহিলা	HXX1685274 ফটো উপলব্ধ	95 নাম : অনূপ গগৈ পিতাৰ নাম: নিত্যানন্দ গগৈ ঘৰ নং : ২০ বয়স : 28 লিঙ্গ : পুৰুষ	HXX0067835 ফটো উপলব্ধ	96 নাম : বিপিন দিহিঙ্গীয়া পিতাৰ নাম: বুদ্ধেশ্বৰ ঘৰ নং : ২১ বয়স : 62 লিঙ্গ : পুৰুষ	HXX1685285 ফটো উপলব্ধ
97 নাম : অনু দিহিঙ্গীয়া স্বামীৰ নাম: বিপিন ঘৰ নং : ২১ বয়স : 55 লিঙ্গ : মহিলা	HXX1685309 ফটো উপলব্ধ	# 98 নাম : দীপজ্যোতি দিহিঙ্গীয়া পিতাৰ নাম: বদেচ দিহিঙ্গীয়া ঘৰ নং : ২১ ক বয়স : 48 লিঙ্গ : পুৰুষ	HXX1685296 ফটো উপলব্ধ	# 99 নাম : জোনমনি দিহিঙ্গীয়া স্বামীৰ নাম: দীপজ্যোতি দিহিঙ্গীয়া ঘৰ নং : 21 বয়স : 43 লিঙ্গ : মহিলা	HXX1685310 ফটো উপলব্ধ
100 নাম : দিপাক্ষৰ দিহিঙ্গীয়া পিতাৰ নাম: বিপিন দিহিঙ্গীয়া ঘৰ নং : ২১ বয়স : 26 লিঙ্গ : পুৰুষ	HXX0399683 ফটো উপলব্ধ	101 নাম : লিলেশ্বৰী মাউত স্বামীৰ নাম: শ্যাম চন্দ্ৰ মাউত ঘৰ নং : ২২ বয়স : 65 লিঙ্গ : মহিলা	HXX1685332 ফটো উপলব্ধ	# 102 নাম : ফটিক মাউত পিতাৰ নাম: শ্যাম চন্দ্ৰ মাউত ঘৰ নং : ২২ ক বয়স : 45 লিঙ্গ : পুৰুষ	HXX1685343 ফটো উপলব্ধ
# 103 নাম : নবনিতা মাউত স্বামীৰ নাম: ফটিক মাউত ঘৰ নং : ২২ ক বয়স : 43 লিঙ্গ : মহিলা	HXX1685354 ফটো উপলব্ধ	104 নাম : বুদ্ধেশ্বৰ মাউত পিতাৰ নাম: শ্যাম মাউত ঘৰ নং : ২২ বয়স : 37 লিঙ্গ : পুৰুষ	HXX0074997 ফটো উপলব্ধ	105 নাম : লাকি মাউত স্বামীৰ নাম: বুদ্ধেশ্বৰ মাউত ঘৰ নং : 22 বয়স : 31 লিঙ্গ : মহিলা	HXX0479113 ফটো উপলব্ধ
106 নাম : জীৱন দিহিঙ্গীয়া পিতাৰ নাম: বুদ্ধেশ্বৰ দিহিঙ্গীয়া ঘৰ নং : ২৩ বয়স : 57 লিঙ্গ : পুৰুষ	HXX1685376 ফটো উপলব্ধ	107 নাম : জ্যোতি দিহিঙ্গীয়া স্বামীৰ নাম: জীৱন দিহিঙ্গীয়া ঘৰ নং : ২৩ বয়স : 55 লিঙ্গ : মহিলা	HXX1222660 ফটো উপলব্ধ	108 নাম : সগমনী বেজবৰুৱা স্বামীৰ নাম: চনজীৱ বেজবৰুৱা ঘৰ নং : ২৩ বয়স : 31 লিঙ্গ : মহিলা	HXX0078766 ফটো উপলব্ধ
# 109 নাম : খগেন দিহিঙ্গীয়া পিতাৰ নাম: বুদ্ধেশ্বৰ ঘৰ নং : ২৪ ক বয়স : 79 লিঙ্গ : পুৰুষ	HXX1685398 ফটো উপলব্ধ	110 নাম : সুখমাই দিহিঙ্গীয়া স্বামীৰ নাম: খগেন ঘৰ নং : ২৪ বয়স : 69 লিঙ্গ : মহিলা	HXX1685401 ফটো উপলব্ধ	111 নাম : মাজনী দিহিঙ্গীয়া পিতাৰ নাম: খগেন দিহিঙ্গীয়া ঘৰ নং : ২৪ বয়স : 45 লিঙ্গ : মহিলা	HXX0232660 ফটো উপলব্ধ
112 নাম : বাবুল দিহিঙ্গীয়া পিতাৰ নাম: খগেন ঘৰ নং : ২৪ বয়স : 40 লিঙ্গ : পুৰুষ	HXX1685412 ফটো উপলব্ধ	# 113 নাম : গজেন দিহিঙ্গীয়া পিতাৰ নাম: খগেন দিহিঙ্গীয়া ঘৰ নং : ২৪ বয়স : 39 লিঙ্গ : পুৰুষ	HXX0081786 ফটো উপলব্ধ	114 নাম : পাপৰী দিহিঙ্গীয়া স্বামীৰ নাম: বাবুল দিহিঙ্গীয়া ঘৰ নং : ২৪ বয়স : 32 লিঙ্গ : মহিলা	HXX0232520 ফটো উপলব্ধ
# 115 নাম : সুস্মিতা দিহিঙ্গীয়া স্বামীৰ নাম: গজেন দিহিঙ্গীয়া ঘৰ নং : ২৪ ক বয়স : 26 লিঙ্গ : মহিলা	HXX0638916 ফটো উপলব্ধ	116 নাম : মাম গগৈ স্বামীৰ নাম: ভদ্ৰাম গগৈ ঘৰ নং : ২৫ বয়স : 69 লিঙ্গ : মহিলা	HXX1685445 ফটো উপলব্ধ	117 নাম : ভদ্ৰাম গগৈ পিতাৰ নাম: মূলাৰাম ঘৰ নং : ২৫ বয়স : 52 লিঙ্গ : মহিলা	HXX1685434 ফটো উপলব্ধ
118 নাম : মানস প্ৰতিম হাজৰিকা পিতাৰ নাম: কুশল হাজৰিকা ঘৰ নং : 25 বয়স : 22 লিঙ্গ : পুৰুষ	PSO0121392 ফটো উপলব্ধ	119 নাম : ভোলানাথ চেতিয়া পিতাৰ নাম: বহেশ্বৰ ঘৰ নং : ২৬ বয়স : 75 লিঙ্গ : পুৰুষ	HXX1685478 ফটো উপলব্ধ	120 নাম : বগীন চেতিয়া স্বামীৰ নাম: ভোলানাথ চেতিয়া ঘৰ নং : ২৬ বয়স : 73 লিঙ্গ : মহিলা	HXX1685489 ফটো উপলব্ধ

# 121 নাম : বিনত চেতিয়া পিতাৰ নাম: ভোলানাথ চেতিয়া ঘৰ নং : ২৭ ক বয়স : 51 লিঙ্গ : পুৰুষ	HXX1685490 ফটো উপলব্ধ	# 122 নাম : ৰিতামনী চেতিয়া স্বামীৰ নাম: বিনুত চেতিয়া ঘৰ নং : ২৬ বয়স : 49 লিঙ্গ : মহিলা	HXX1685503 ফটো উপলব্ধ	# 123 নাম : প্ৰবেন চেতিয়া পিতাৰ নাম: ভোলানাথ ঘৰ নং : ২৬ বয়স : 45 লিঙ্গ : পুৰুষ	HXX1685514 ফটো উপলব্ধ
# 124 নাম : ৰিম্পী চেতিয়া পিতাৰ নাম: গোলক চেতিয়া ঘৰ নং : ২৬ বয়স : 27 লিঙ্গ : মহিলা	HXX0298901 ফটো উপলব্ধ	# 125 নাম : অজয় চেতিয়া পিতাৰ নাম: গোলক চেতিয়া ঘৰ নং : ২৬ ক বয়স : 26 লিঙ্গ : পুৰুষ	HXX0399733 ফটো উপলব্ধ	# 126 নাম : ৰিপালিকা চেতিয়া পিতাৰ নাম: বিনুদ চেতিয়া ঘৰ নং : ২৬ ক বয়স : 22 লিঙ্গ : মহিলা	HXX1684620 ফটো উপলব্ধ
# 127 নাম : বিকাশ চেতিয়া পিতাৰ নাম: বিনোদ চেতিয়া ঘৰ নং : 26 বয়স : 19 লিঙ্গ : পুৰুষ	PSO0108969 ফটো উপলব্ধ	# 128 নাম : গোলোক বুঢ়াগোঁহাই পিতাৰ নাম: ভদ্ৰেশ্বৰ বুঢ়াগোঁহাই ঘৰ নং : ২৭ বয়স : 59 লিঙ্গ : পুৰুষ	HXX1685547 ফটো উপলব্ধ	# 129 নাম : পিতাম্বৰ বুঢ়াগোঁহাই পিতাৰ নাম: ভদ্ৰেশ্বৰ ঘৰ নং : ২৭ ক বয়স : 55 লিঙ্গ : পুৰুষ	HXX1685558 ফটো উপলব্ধ
# 130 নাম : অকনী বুঢ়াগোঁহাই পিতাৰ নাম: ভদ্ৰেশ্বৰ ঘৰ নং : ২৭ খ বয়স : 53 লিঙ্গ : পুৰুষ	HXX1685569 ফটো উপলব্ধ	# 131 নাম : মামনী বুঢ়াগোঁহাই স্বামীৰ নাম: গোলোক বুঢ়াগোঁহাই ঘৰ নং : ২৭ বয়স : 49 লিঙ্গ : মহিলা	HXX1685570 ফটো উপলব্ধ	# 132 নাম : উষা বুঢ়াগোঁহাই স্বামীৰ নাম: পিতাম্বৰ ঘৰ নং : ২৭ ক বয়স : 46 লিঙ্গ : মহিলা	HXX1685581 ফটো উপলব্ধ
# 133 নাম : চীৰঞ্জীৰ বুঢ়াগোঁহাই পিতাৰ নাম: গোলোক বুঢ়াগোঁহাই ঘৰ নং : ২৭ বয়স : 29 লিঙ্গ : পুৰুষ	HXX0091728 ফটো উপলব্ধ	# 134 নাম : পৰ্ণিমা বুঢ়াগোঁহাই স্বামীৰ নাম: সঞ্জীৱ বুঢ়াগোঁহাই ঘৰ নং : ২৭ বয়স : 28 লিঙ্গ : মহিলা	HXX0091926 ফটো উপলব্ধ	# 135 নাম : পল্লৱী বুঢ়াগোঁহাই পিতাৰ নাম: গোলোক বুঢ়াগোঁহাই ঘৰ নং : 27 বয়স : 26 লিঙ্গ : মহিলা	HXX1724053 ফটো উপলব্ধ
# 136 নাম : জিমি বুঢ়াগোঁহাই পিতাৰ নাম: পিতাম্বৰ বুঢ়াগোঁহাই ঘৰ নং : ২৭ ক বয়স : 20 লিঙ্গ : মহিলা	PSO0057331 ফটো উপলব্ধ	# 137 নাম : জয়া বুঢ়াগোঁহাই স্বামীৰ নাম: অকনী বুঢ়াগোঁহাই ঘৰ নং : ২৭ খ বয়স : 31 লিঙ্গ : মহিলা	HXX0279497 ফটো উপলব্ধ	# 138 নাম : পবন বুঢ়াগোঁহাই পিতাৰ নাম: ঘনকান্ত বুঢ়াগোঁহাই ঘৰ নং : ২৮ বয়স : 64 লিঙ্গ : পুৰুষ	HXX1685592 ফটো উপলব্ধ
# 139 নাম : বসন্ত বুঢ়াগোঁহাই পিতাৰ নাম: ঘনকান্ত ঘৰ নং : ২৮ ক বয়স : 61 লিঙ্গ : পুৰুষ	HXX1685616 ফটো উপলব্ধ	# 140 নাম : ৰেণু বুঢ়াগোঁহাই স্বামীৰ নাম: পনব ঘৰ নং : ২৮ বয়স : 59 লিঙ্গ : মহিলা	HXX1685605 ফটো উপলব্ধ	# 141 নাম : বিনিতা বুঢ়াগোঁহাই স্বামীৰ নাম: বসন্ত বুঢ়াগোঁহাই বুঢ়াগোঁহাই ঘৰ নং : ২৮ ক বয়স : 47 লিঙ্গ : মহিলা	HXX1685627 ফটো উপলব্ধ
# 142 নাম : চুৰেন বুঢ়াগোঁহাই পিতাৰ নাম: পৰ্বন ঘৰ নং : ২৮ বয়স : 40 লিঙ্গ : পুৰুষ	HXX1685638 ফটো উপলব্ধ	# 143 নাম : মহিম বুঢ়াগোঁহাই পিতাৰ নাম: পৰ্বন বুঢ়াগোঁহাই ঘৰ নং : ২৮ বয়স : 36 লিঙ্গ : পুৰুষ	HXX0456384 ফটো উপলব্ধ	# 144 নাম : জোনমণি বুঢ়াগোঁহাই স্বামীৰ নাম: চুৰেন বুঢ়াগোঁহাই ঘৰ নং : ২৮ বয়স : 34 লিঙ্গ : মহিলা	HXX0093666 ফটো উপলব্ধ
# 145 নাম : অঞ্জুমণি গগৈ বুঢ়াগোঁহাই স্বামীৰ নাম: মহিম বুঢ়াগোঁহাই ঘৰ নং : 28 বয়স : 23 লিঙ্গ : মহিলা	HXX1347111 ফটো উপলব্ধ	# 146 নাম : জিতু বুঢ়াগোঁহাই পিতাৰ নাম: বসন্ত বুঢ়াগোঁহাই ঘৰ নং : ২৮ ক বয়স : 22 লিঙ্গ : পুৰুষ	PSO0057307 ফটো উপলব্ধ	# 147 নাম : পৰিসিতা বুঢ়াগোঁহাই পিতাৰ নাম: বসন্ত বুঢ়াগোঁহাই ঘৰ নং : ২৮ ক বয়স : 21 লিঙ্গ : মহিলা	PSO0057489 ফটো উপলব্ধ
# 148 নাম : ফণিৰাম চেতিয়া পিতাৰ নাম: ৰহেশ্বৰ ঘৰ নং : ৩০ বয়স : 81 লিঙ্গ : পুৰুষ	HXX1685649 ফটো উপলব্ধ	# 149 নাম : প্ৰমিলা চেতিয়া স্বামীৰ নাম: ফণিৰাম ঘৰ নং : ৩০ বয়স : 80 লিঙ্গ : মহিলা	HXX1685650 ফটো উপলব্ধ	# 150 নাম : দ্বিজেন চেতিয়া পিতাৰ নাম: ফনিধৰ চেতিয়া ঘৰ নং : ৩০ বয়স : 53 লিঙ্গ : পুৰুষ	HXX1685661 ফটো উপলব্ধ

151 নাম : কমলা বৰমদৈ চেতিয়া স্বামীৰ নাম: দ্বিজেন চেতিয়া ঘৰ নং : ৩০ বয়স : 50 লিঙ্গ : মহিলা	HXX1685672 ফটো উপলব্ধ	# 152 নাম : হিম্পী চেতিয়া পিতাৰ নাম: দ্বিজেন চেতিয়া ঘৰ নং : ৩০ বয়স : 27 লিঙ্গ : মহিলা	HXX0456459 ফটো উপলব্ধ	# 153 নাম : হিমাদ্ৰী চেতিয়া পিতাৰ নাম: দ্বিজেন চেতিয়া ঘৰ নং : ৩০ বয়স : 25 লিঙ্গ : মহিলা	HXX0456442 ফটো উপলব্ধ
154 নাম : হিমাঞ্জল চেতিয়া পিতাৰ নাম: দ্বিজেন চেতিয়া ঘৰ নং : 30 বয়স : 20 লিঙ্গ : পুৰুষ	PSO0045252 ফটো উপলব্ধ	155 নাম : মহেন্দ্ৰ চেতিয়া পিতাৰ নাম: বহেশ্বৰ ঘৰ নং : ৩২ বয়স : 65 লিঙ্গ : পুৰুষ	HXX1685683 ফটো উপলব্ধ	156 নাম : কমিটি চেতিয়া স্বামীৰ নাম: মহেন্দ্ৰ ঘৰ নং : ৩২ বয়স : 61 লিঙ্গ : মহিলা	HXX1685694 ফটো উপলব্ধ
# 157 নাম : পুহেশ্বৰ চেতিয়া পিতাৰ নাম: মহেন্দ্ৰ ঘৰ নং : ৩২ বয়স : 47 লিঙ্গ : পুৰুষ	HXX1685707 ফটো উপলব্ধ	158 নাম : তৰামাই চেতিয়া স্বামীৰ নাম: ভূগেন চেতিয়া ঘৰ নং : ৩২ বয়স : 42 লিঙ্গ : মহিলা	HXX1685729 ফটো উপলব্ধ	159 নাম : ভূগেন চেতিয়া পিতাৰ নাম: মহেন্দ্ৰ চেতিয়া ঘৰ নং : ৩২ বয়স : 42 লিঙ্গ : পুৰুষ	HXX1685718 ফটো উপলব্ধ
160 নাম : পনিতা চেতিয়া পিতাৰ নাম: মহেন্দ্ৰ চেতিয়া ঘৰ নং : ৩২ বয়স : 40 লিঙ্গ : মহিলা	HXX1685730 ফটো উপলব্ধ	# 161 নাম : মনালিছা বৰগোঁহাই চেতিয়া স্বামীৰ নাম: পুহেশ্বৰ চেতিয়া ঘৰ নং : ৩২ ক বয়স : 37 লিঙ্গ : মহিলা	HXX0399782 ফটো উপলব্ধ	# 162 নাম : নিকু মনি চেতিয়া স্বামীৰ নাম: পুহেশ্বৰ চেতিয়া ঘৰ নং : ৩২ ক বয়স : 28 লিঙ্গ : মহিলা	PSO0057463 ফটো উপলব্ধ
# 163 নাম : মায়া চেতিয়া পিতাৰ নাম: পুহেশ্বৰ চেতিয়া ঘৰ নং : ৩২ ক বয়স : 21 লিঙ্গ : মহিলা	PSO0057539 ফটো উপলব্ধ	164 নাম : দিপশিখা চেতিয়া পিতাৰ নাম: ভূগেন চেতিয়া ঘৰ নং : 32 বয়স : 20 লিঙ্গ : মহিলা	PSO0057356 ফটো উপলব্ধ	# 165 নাম : সুজিত ৰাজখোৱা পিতাৰ নাম: কুশেশ্বৰ ৰাজখোৱা ঘৰ নং : ১৭৪ বয়স : 26 লিঙ্গ : পুৰুষ	HXX0401232 ফটো উপলব্ধ
166 নাম : ডালিমি চেতিয়া পিতাৰ নাম: জোনাবৰ ঘৰ নং : ৩৩ বয়স : 49 লিঙ্গ : মহিলা	HXX1685763 ফটো উপলব্ধ	167 নাম : লালীমী চেতিয়া পিতাৰ নাম: জোনাবৰ ঘৰ নং : ৩৩ বয়স : 47 লিঙ্গ : মহিলা	HXX1685774 ফটো উপলব্ধ	168 নাম : লক্ষীনাথ চেতিয়া পিতাৰ নাম: জোনাবৰ ঘৰ নং : ৩৩ বয়স : 44 লিঙ্গ : পুৰুষ	HXX1685785 ফটো উপলব্ধ
169 নাম : শশাংক মৰাণ পিতাৰ নাম: সঞ্জয় মৰাণ ঘৰ নং : 34 বয়স : 20 লিঙ্গ : পুৰুষ	PSO0044677 ফটো উপলব্ধ	E 170 নাম : মণিৰাম চেতিয়া পিতাৰ নাম: বহেশ্বৰ ঘৰ নং : ৩৫ বয়স : ৭ লিঙ্গ : পুৰুষ	HXX1685796 ফটো উপলব্ধ	# 171 নাম : দাখলি চেতিয়া স্বামীৰ নাম: মণিৰাম চেতিয়া ঘৰ নং : ৩৫ ক বয়স : 68 লিঙ্গ : মহিলা	HXX1685809 ফটো উপলব্ধ
# 172 নাম : নিতুমনি চেতিয়া স্বামীৰ নাম: বিদূপ চেতিয়া ঘৰ নং : ৩৫ বয়স : 43 লিঙ্গ : মহিলা	HXX1685832 ফটো উপলব্ধ	173 নাম : সোনালী চেতিয়া স্বামীৰ নাম: হেমন্ত চেতিয়া ঘৰ নং : ৩৫ বয়স : 42 লিঙ্গ : মহিলা	HXX1685843 ফটো উপলব্ধ	174 নাম : হেমন্ত চেতিয়া পিতাৰ নাম: মণিৰাম চেতিয়া ঘৰ নং : ৩৫ বয়স : 42 লিঙ্গ : পুৰুষ	HXX1685810 ফটো উপলব্ধ
# 175 নাম : বিদূপ চেতিয়া পিতাৰ নাম: মণিৰাম চেতিয়া ঘৰ নং : ৩৫ ক বয়স : 41 লিঙ্গ : পুৰুষ	HXX1685821 ফটো উপলব্ধ	# 176 নাম : মমী চেতিয়া পিতাৰ নাম: বিদূপ চেতিয়া ঘৰ নং : ৩৫ ক বয়স : 20 লিঙ্গ : মহিলা	PSO0057141 ফটো উপলব্ধ	177 নাম : ঈশ্বৰেশ্বৰ চেতিয়া পিতাৰ নাম: বহেশ্বৰ ঘৰ নং : ৩৬ বয়স : 79 লিঙ্গ : পুৰুষ	HXX1685854 ফটো উপলব্ধ
178 নাম : প্ৰমিলা চেতিয়া স্বামীৰ নাম: ইন্দ্ৰেশ্বৰ চেতিয়া ঘৰ নং : ৩৬ বয়স : 66 লিঙ্গ : মহিলা	HXX1685865 ফটো উপলব্ধ	179 নাম : দিপালি চেতিয়া স্বামীৰ নাম: ইন্দ্ৰেশ্বৰ ঘৰ নং : ৩৬ বয়স : 59 লিঙ্গ : মহিলা	HXX1685876 ফটো উপলব্ধ	180 নাম : দুলােশ্বৰ চেতিয়া পিতাৰ নাম: ইন্দ্ৰেশ্বৰ চেতিয়া ঘৰ নং : ৩৬ বয়স : 43 লিঙ্গ : পুৰুষ	HXX1685934 ফটো উপলব্ধ

# 181 নাম : প্রশান্ত চেতিয়া পিতাৰ নাম: ইন্দেশ্বৰ চেতিয়া ঘৰ নং : ৩৬ বয়স : 42 লিঙ্গ : পুৰুষ	HXX1685901 ফটো উপলব্ধ	# 182 নাম : অমৰজ্যোতি চেতিয়া স্বামীৰ নাম: প্রশান্ত ঘৰ নং : ৩৬ বয়স : 41 লিঙ্গ : মহিলা	HXX1685923 ফটো উপলব্ধ	183 নাম : বিতামণি চেতিয়া স্বামীৰ নাম: দুলােশ্বৰ চেতিয়া ঘৰ নং : ৩৬ বয়স : 41 লিঙ্গ : মহিলা	HXX1685945 ফটো উপলব্ধ
184 নাম : সোনমনি চেতিয়া পিতাৰ নাম: প্রশান্ত চেতিয়া ঘৰ নং : 36 বয়স : 20 লিঙ্গ : মহিলা	PSO0057323 ফটো উপলব্ধ	185 নাম : শূৱনি বৰুৱা স্বামীৰ নাম: অনিল ঘৰ নং : ৩৭ বয়স : 64 লিঙ্গ : মহিলা	HXX1685967 ফটো উপলব্ধ	186 নাম : অনিল বৰুৱা পিতাৰ নাম: ললিত বৰুৱা ঘৰ নং : ৩৭ বয়স : 55 লিঙ্গ : পুৰুষ	HXX1685966 ফটো উপলব্ধ
187 নাম : শান্তি পিতাৰ নাম: অনিল ঘৰ নং : ৩৭ বয়স : 40 লিঙ্গ : মহিলা	HXX1685978 ফটো উপলব্ধ	188 নাম : ক্ষীৰেশ্বৰ বৰুৱা পিতাৰ নাম: ললিত ঘৰ নং : ৩৭ বয়স : 66 লিঙ্গ : পুৰুষ	HXX1686006 ফটো উপলব্ধ	189 নাম : হিৰণ্যা স্বামীৰ নাম: ক্ষীৰেশ্বৰ ঘৰ নং : ৩৭ বয়স : 53 লিঙ্গ : মহিলা	HXX1686017 ফটো উপলব্ধ
# 190 নাম : গোপেন বৰুৱা পিতাৰ নাম: ললিত কান্ত বৰুৱা ঘৰ নং : ৩৮ ক বয়স : 47 লিঙ্গ : পুৰুষ	HXX1685990 ফটো উপলব্ধ	# 191 নাম : গিতিকা বৰুৱা স্বামীৰ নাম: গোপেন বৰুৱা ঘৰ নং : ৩৮ ক বয়স : 36 লিঙ্গ : মহিলা	HXX1841936 ফটো উপলব্ধ	192 নাম : বিশ্বনাথ বৰুৱা পিতাৰ নাম: মিৰেশ্বৰ বৰুৱা ঘৰ নং : ৩৮ বয়স : 30 লিঙ্গ : পুৰুষ	HXX1841812 ফটো উপলব্ধ
193 নাম : জিতু গগৈ পিতাৰ নাম: ফনিধৰ গগৈ ঘৰ নং : ৪০ বয়স : 33 লিঙ্গ : পুৰুষ	HXX0121467 ফটো উপলব্ধ	E 194 নাম : মেদা স্বামীৰ নাম: ভলক ঘৰ নং : ৪০ বয়স : ৭৭ লিঙ্গ : মহিলা	HXX1686051 ফটো উপলব্ধ	195 নাম : দণ্ডেশ্বৰ গগৈ পিতাৰ নাম: ভলক ঘৰ নং : ৪২ বয়স : 65 লিঙ্গ : পুৰুষ	HXX1686028 ফটো উপলব্ধ
196 নাম : দিপালী গগৈ স্বামীৰ নাম: দণ্ডেশ্বৰ গগৈ ঘৰ নং : ৪২ বয়স : 58 লিঙ্গ : মহিলা	HXX1686039 ফটো উপলব্ধ	# 197 নাম : ধমেশ্বৰ গগৈ পিতাৰ নাম: দণ্ডেশ্বৰ গগৈ ঘৰ নং : ৪২ ক বয়স : 35 লিঙ্গ : পুৰুষ	HXX0125427 ফটো উপলব্ধ	# 198 নাম : অপূৰ্ব চেতিয়া পিতাৰ নাম: পদোেশ্বৰ চেতিয়া ঘৰ নং : ৮৪ খ বয়স : 23 লিঙ্গ : পুৰুষ	HXX1879691 ফটো উপলব্ধ
# 199 নাম : চেমে বুঢ়াগোহাঁই স্বামীৰ নাম: সোমেশ্বৰ ঘৰ নং : ৪৫ খ বয়স : 69 লিঙ্গ : মহিলা	HXX1686062 ফটো উপলব্ধ	200 নাম : কৰবী গোহাঁই পিতাৰ নাম: সোমেশ্বৰ ঘৰ নং : ৪৪ বয়স : 50 লিঙ্গ : পুৰুষ	HXX1686073 ফটো উপলব্ধ	# 201 নাম : মগেশ্বৰ বুঢ়াগোহাঁই পিতাৰ নাম: সোমেশ্বৰ ঘৰ নং : ৪৫ খ বয়স : 48 লিঙ্গ : পুৰুষ	HXX1686095 ফটো উপলব্ধ
202 নাম : কৰবী গোহাঁই স্বামীৰ নাম: সঞ্জয় গোহাঁই ঘৰ নং : ৪৪ বয়স : 47 লিঙ্গ : মহিলা	HXX1686084 ফটো উপলব্ধ	# 203 নাম : ববীতা বুঢ়াগোহাঁই স্বামীৰ নাম: মগেশ্বৰ বুঢ়াগোহাঁই ঘৰ নং : ৪৫ খ বয়স : 42 লিঙ্গ : মহিলা	HXX1686108 ফটো উপলব্ধ	# 204 নাম : পুতুল বুঢ়াগোহাঁই পিতাৰ নাম: বিদেশ্বৰ বুঢ়াগোহাঁই ঘৰ নং : ৪৪ খ বয়স : 30 লিঙ্গ : পুৰুষ	HXX0128926 ফটো উপলব্ধ
205 নাম : দুৰ্লমণি বেজবৰুৱা স্বামীৰ নাম: দেবাজিত বেজবৰুৱা ঘৰ নং : 044 বয়স : 26 লিঙ্গ : মহিলা	HXX0636951 ফটো উপলব্ধ	# 206 নাম : শান্তনু বুঢ়াগোহাঁই মাতৃৰ নাম: চৌকি বুঢ়াগোহাঁই ঘৰ নং : ৪৪ খ বয়স : 24 লিঙ্গ : পুৰুষ	HXX1599869 ফটো উপলব্ধ	207 নাম : উৰ্বশী গগৈ বুঢ়াগোহাঁই স্বামীৰ নাম: পুতুল ঘৰ নং : 44 বয়স : 24 লিঙ্গ : মহিলা	PSO0062869 ফটো উপলব্ধ
208 নাম : সবিতা গগৈ বুঢ়াগোহাঁই স্বামীৰ নাম: ক্ষীৰোদ বুঢ়াগোহাঁই ঘৰ নং : 44 বয়স : 23 লিঙ্গ : মহিলা	HXX1708601 ফটো উপলব্ধ	209 নাম : নমিতু গোহাঁই পিতাৰ নাম: সোমেশ্বৰ গোহাঁই ঘৰ নং : ৪৪ ক বয়স : 34 লিঙ্গ : পুৰুষ	HXX0232454 ফটো উপলব্ধ	E 210 নাম : ক্ষীৰোদ বুঢ়াগোহাঁই পিতাৰ নাম: বিদেশ্বৰ বুঢ়াগোহাঁই ঘৰ নং : ৪৪ খ বয়স : ৩৪ লিঙ্গ : পুৰুষ	HXX0232462 ফটো উপলব্ধ

211 নাম : বিউতী বৰুৱা স্বামীৰ নাম : বা.শ্যাম বৰুৱা ঘৰ নং : 88গ বয়স : 29 লিঙ্গ : মহিলা	HXX0232553 ফটো উপলব্ধ	E 212 নাম : বঞ্জো বৰুৱা স্বামীৰ নাম : বঞ্জেশ্বৰ ঘৰ নং : 88গ বয়স : 62 লিঙ্গ : মহিলা	HXX1686164 ফটো উপলব্ধ	213 নাম : ফুলেশ্বৰী বুঢ়াগোহাঁই স্বামীৰ নাম : সোমেশ্বৰ ঘৰ নং : 88ক বয়স : 59 লিঙ্গ : মহিলা	HXX1686119 ফটো উপলব্ধ
214 নাম : বিদেশ্বৰ বুঢ়াগোহাঁই পিতাৰ নাম : খড় ঘৰ নং : 88খ বয়স : 59 লিঙ্গ : পুৰুষ	HXX1686131 ফটো উপলব্ধ	215 নাম : চেণ্টী বুঢ়াগোহাঁই স্বামীৰ নাম : বিদেশ্বৰ বুঢ়াগোহাঁই ঘৰ নং : 88খ বয়স : 50 লিঙ্গ : মহিলা	HXX1686142 ফটো উপলব্ধ	# 216 নাম : গীচ বুঢ়াগোহাঁই পিতাৰ নাম : সোমেশ্বৰ ঘৰ নং : 8৫খ বয়স : 40 লিঙ্গ : পুৰুষ	HXX1686120 ফটো উপলব্ধ
217 নাম : প্ৰদীপ বৰুৱা পিতাৰ নাম : মেনা ঘৰ নং : 8৫ বয়স : 66 লিঙ্গ : পুৰুষ	HXX1686175 ফটো উপলব্ধ	218 নাম : সোনমাই বৰুৱা স্বামীৰ নাম : প্ৰদীপ ঘৰ নং : 8৫ বয়স : 52 লিঙ্গ : মহিলা	HXX1686186 ফটো উপলব্ধ	S 219 নাম : জ্যোতিষ্মা গগৈ চেতিয়া স্বামীৰ নাম : সুবৰ্জ চেতিয়া ঘৰ নং : 45 বয়স : 35 লিঙ্গ : মহিলা	HXX0630491 ফটো উপলব্ধ
# 220 নাম : ঋতুৰাজ মৰান পিতাৰ নাম : বলিন মৰান ঘৰ নং : ১৬৮ ক বয়স : 26 লিঙ্গ : পুৰুষ	HXX0402362 ফটো উপলব্ধ	221 নাম : কাঞ্চনী বৰুৱা স্বামীৰ নাম : মোলেন ঘৰ নং : 8৬ বয়স : 65 লিঙ্গ : মহিলা	HXX1686200 ফটো উপলব্ধ	222 নাম : পাপু বৰুৱা পিতাৰ নাম : মলেন বৰুৱা ঘৰ নং : 46 বয়স : 41 লিঙ্গ : পুৰুষ	PSO0056978 ফটো উপলব্ধ
223 নাম : জাজী বৰুৱা পিতাৰ নাম : পাপু বৰুৱা ঘৰ নং : 8৬ বয়স : 35 লিঙ্গ : মহিলা	HXX0232421 ফটো উপলব্ধ	224 নাম : বিংকমনি বৰুৱা মাতৃৰ নাম : জাজী বৰুৱা ঘৰ নং : 46 বয়স : 20 লিঙ্গ : মহিলা	PSO0086298 ফটো উপলব্ধ	225 নাম : বিনন্দ শইকীয়া পিতাৰ নাম : সতবৰ শইকীয়া ঘৰ নং : 89 বয়স : 75 লিঙ্গ : পুৰুষ	HXX1686233 ফটো উপলব্ধ
E 226 নাম : তেৰী শইকীয়া স্বামীৰ নাম : বিনন্দ শইকীয়া ঘৰ নং : 89 বয়স : 64 লিঙ্গ : মহিলা	HXX1686244 ফটো উপলব্ধ	227 নাম : মহৎ শইকীয়া পিতাৰ নাম : বিনন্দ শইকীয়া ঘৰ নং : 89 বয়স : 42 লিঙ্গ : পুৰুষ	HXX1686255 ফটো উপলব্ধ	228 নাম : প্ৰণিতা দৰুৱা শইকীয়া স্বামীৰ নাম : মহন্ত শইকীয়া ঘৰ নং : 89 বয়স : 35 লিঙ্গ : মহিলা	HXX0132787 ফটো উপলব্ধ
229 নাম : ববল শইকীয়া পিতাৰ নাম : বিনন্দ শইকীয়া ঘৰ নং : 89 বয়স : 34 লিঙ্গ : পুৰুষ	HXX0214601 ফটো উপলব্ধ	230 নাম : গজিন্দ শইকীয়া পিতাৰ নাম : মহতবৰ ঘৰ নং : 8৮ বয়স : 59 লিঙ্গ : পুৰুষ	HXX1686302 ফটো উপলব্ধ	231 নাম : ৰঙিলী শইকীয়া স্বামীৰ নাম : গজিন্দ শইকীয়া ঘৰ নং : 8৮ বয়স : 57 লিঙ্গ : মহিলা	HXX1686313 ফটো উপলব্ধ
# 232 নাম : জান শইকীয়া পিতাৰ নাম : গজিন্দ শইকীয়া ঘৰ নং : 8৮ বয়স : 37 লিঙ্গ : পুৰুষ	HXX0299610 ফটো উপলব্ধ	E 233 নাম : বিপ্লৱ শইকীয়া পিতাৰ নাম : গজিন্দ শইকীয়া ঘৰ নং : 8৮ বয়স : 34 লিঙ্গ : পুৰুষ	HXX1686299 ফটো উপলব্ধ	234 নাম : তৰুজ শইকীয়া পিতাৰ নাম : গজিন্দ শইকীয়া ঘৰ নং : 8৮ বয়স : 26 লিঙ্গ : পুৰুষ	HXX0213280 ফটো উপলব্ধ
235 নাম : মনোৰঞ্জন শইকীয়া পিতাৰ নাম : গজিন্দ শইকীয়া ঘৰ নং : 8৮ বয়স : 26 লিঙ্গ : পুৰুষ	HXX0456350 ফটো উপলব্ধ	236 নাম : মাইনা শইকীয়া স্বামীৰ নাম : জান শইকীয়া ঘৰ নং : 8৮ক বয়স : 29 লিঙ্গ : মহিলা	HXX1841903 ফটো উপলব্ধ	237 নাম : জীবকান্ত কোঁৱৰ পিতাৰ নাম : ভাৰত ঘৰ নং : 8৯ বয়স : 79 লিঙ্গ : পুৰুষ	HXX1686324 ফটো উপলব্ধ
238 নাম : মিনেশ্বৰী স্বামীৰ নাম : জীবকান্ত কোঁৱৰ ঘৰ নং : 8৯ বয়স : 69 লিঙ্গ : মহিলা	HXX1686335 ফটো উপলব্ধ	239 নাম : ববীতা কোঁৱৰ পিতাৰ নাম : দীৰন্ত কোঁৱৰ ঘৰ নং : 8৯ বয়স : 33 লিঙ্গ : মহিলা	HXX1686346 ফটো উপলব্ধ	240 নাম : হেমকান্ত কোঁৱৰ পিতাৰ নাম : ভাৰত ঘৰ নং : ৫০ বয়স : 69 লিঙ্গ : পুৰুষ	HXX1686357 ফটো উপলব্ধ

241 নাম : তৰা কোঁৱৰ স্বামীৰ নাম: হেমকান্ত কোঁৱৰ ঘৰ নং : ৫০ বয়স : 61 লিঙ্গ : মহিলা	HXX1686368 ফটো উপলব্ধ	242 নাম : বুৰো কোঁৱৰ পিতাৰ নাম: হেমকান্ত কোঁৱৰ ঘৰ নং : ৫০ বয়স : 28 লিঙ্গ : পুৰুষ	HXX0139527 ফটো উপলব্ধ	243 নাম : খাদেশ্বৰী স্বামীৰ নাম: গেগন ঘৰ নং : ৫২ বয়স : 92 লিঙ্গ : মহিলা	HXX1686379 ফটো উপলব্ধ
244 নাম : সঙ্গীতা মাউত পিতাৰ নাম: দুৰ্গেশ্বৰ মাউত ঘৰ নং : ৫২খ বয়স : 28 লিঙ্গ : মহিলা	HXX0220111 ফটো উপলব্ধ	245 নাম : চুমী মাউত স্বামীৰ নাম: গনেশ মাউত ঘৰ নং : ৫২খ বয়স : 35 লিঙ্গ : মহিলা	HXX0318998 ফটো উপলব্ধ	# 246 নাম : গীতাজলী মাউত পিতাৰ নাম: দুৰ্গেশ্বৰ মাউত ঘৰ নং : ৫২ বয়স : 25 লিঙ্গ : মহিলা	HXX0456400 ফটো উপলব্ধ
247 নাম : দিষ্টী মাউত স্বামীৰ নাম: লোহিত ঘৰ নং : ৫২ বয়স : 67 লিঙ্গ : মহিলা	HXX1696908 ফটো উপলব্ধ	# 248 নাম : জুনপ্ৰভা মাউত স্বামীৰ নাম: দুৰ্গেশ্বৰ মাউত ঘৰ নং : ৫২ বয়স : 54 লিঙ্গ : মহিলা	HXX1686391 ফটো উপলব্ধ	# 249 নাম : দুৰ্গেশ্বৰ মাউত পিতাৰ নাম: গেগন মাউত ঘৰ নং : ৫২ বয়স : 54 লিঙ্গ : পুৰুষ	HXX1686380 ফটো উপলব্ধ
250 নাম : লিলেশ্বৰ মাউত পিতাৰ নাম: গেগন ঘৰ নং : ৫৩ বয়স : 63 লিঙ্গ : পুৰুষ	HXX1686404 ফটো উপলব্ধ	251 নাম : ভেদৌ মাউত স্বামীৰ নাম: লিলেশ্বৰ মাউত ঘৰ নং : ৫৩ বয়স : 58 লিঙ্গ : মহিলা	HXX1686415 ফটো উপলব্ধ	252 নাম : টংকেশ্বৰ মাউত পিতাৰ নাম: লিলেশ্বৰ মাউত ঘৰ নং : ৫৩ বয়স : 33 লিঙ্গ : পুৰুষ	HXX0456657 ফটো উপলব্ধ
# 253 নাম : পলাশ মাউত পিতাৰ নাম: লিলেশ্বৰ মাউত ঘৰ নং : ৫৩ ক বয়স : 32 লিঙ্গ : পুৰুষ	HXX0456632 ফটো উপলব্ধ	# 254 নাম : কল্পী মাউত স্বামীৰ নাম: পলাশ মাউত ঘৰ নং : ৫৩ ক বয়স : 26 লিঙ্গ : মহিলা	HXX0456624 ফটো উপলব্ধ	# 255 নাম : নীতা কোঁৱৰ মাউত স্বামীৰ নাম: টংকেশ্বৰ মাউত ঘৰ নং : 53 বয়স : 26 লিঙ্গ : মহিলা	FVC0349530 ফটো উপলব্ধ
256 নাম : দুৰ্গেশ্বৰী মাউত স্বামীৰ নাম: ভবেন মাউত ঘৰ নং : 54 বয়স : 55 লিঙ্গ : মহিলা	PSO0057067 ফটো উপলব্ধ	257 নাম : বলিন মাউত পিতাৰ নাম: ভবেন ঘৰ নং : ৫৪ বয়স : 46 লিঙ্গ : পুৰুষ	HXX1686460 ফটো উপলব্ধ	258 নাম : মোচেং ছিমিত মাউত স্বামীৰ নাম: বলিন মাউত ঘৰ নং : ৫৪ বয়স : 38 লিঙ্গ : মহিলা	HXX0013426 ফটো উপলব্ধ
259 নাম : কাজলী মাউত পিতাৰ নাম: ভবেন মাউত ঘৰ নং : ৫৪ বয়স : 36 লিঙ্গ : মহিলা	HXX0299172 ফটো উপলব্ধ	260 নাম : ৰূপাংকৰ মাউত পিতাৰ নাম: ভবেন মাউত ঘৰ নং : ৫৪ বয়স : 29 লিঙ্গ : পুৰুষ	HXX0299321 ফটো উপলব্ধ	261 নাম : ৰমনি মাউত স্বামীৰ নাম: নিপেন ঘৰ নং : ৫৬ বয়স : 60 লিঙ্গ : মহিলা	HXX1686482 ফটো উপলব্ধ
# 262 নাম : বিমলা মাউত স্বামীৰ নাম: নিপেন ঘৰ নং : ৫৬ ক বয়স : 53 লিঙ্গ : মহিলা	HXX1686493 ফটো উপলব্ধ	# 263 নাম : উলকন মাউত পিতাৰ নাম: নিপেন ঘৰ নং : ৫৬ ক বয়স : 49 লিঙ্গ : পুৰুষ	HXX1686506 ফটো উপলব্ধ	# 264 নাম : লোবন মাউত পিতাৰ নাম: নিপেন ঘৰ নং : ৫৬ বয়স : 44 লিঙ্গ : পুৰুষ	HXX1686517 ফটো উপলব্ধ
# 265 নাম : খগেশ্বৰ মাউত পিতাৰ নাম: লোহিত মাউত ঘৰ নং : ৫২ খ বয়স : 41 লিঙ্গ : পুৰুষ	HXX0013427 ফটো উপলব্ধ	# 266 নাম : জোনমনী মিলি মাউত স্বামীৰ নাম: লোবন মাউত ঘৰ নং : ৫৬ খ বয়স : 37 লিঙ্গ : মহিলা	HXX0013428 ফটো উপলব্ধ	267 নাম : বাবুল মাউত পিতাৰ নাম: নিপেন মাউত ঘৰ নং : ৫৬ খ বয়স : 35 লিঙ্গ : পুৰুষ	HXX1841685 ফটো উপলব্ধ
268 নাম : চুম্পী গগৈ মাউত স্বামীৰ নাম: বুৰুল মাউত ঘৰ নং : ৫৬ বয়স : 34 লিঙ্গ : মহিলা	HXX0456640 ফটো উপলব্ধ	# 269 নাম : হিমাশ্ৰী গগৈ মাউত স্বামীৰ নাম: ওলকন মাউত ঘৰ নং : ৫৬ ক বয়স : 33 লিঙ্গ : মহিলা	HXX0013429 ফটো উপলব্ধ	# 270 নাম : মাইনা মাউত স্বামীৰ নাম: খগেশ্বৰ মাউত ঘৰ নং : ৫২ খ বয়স : 38 লিঙ্গ : মহিলা	HXX0456608 ফটো উপলব্ধ

# 271 নাম : জিন্দেশ্বৰ চক্ৰধৰা পিতাৰ নাম : গনেশ ঘৰ নং : ৫৭ গ বয়স : 81 লিঙ্গ : পুৰুষ	HXX1686562 ফটো উপলব্ধ	# 272 নাম : জীলতি দুলীয়া স্বামীৰ নাম : গহীন দুলীয়া ঘৰ নং : ৫৭ বয়স : 75 লিঙ্গ : মহিলা	HXX1686539 ফটো উপলব্ধ	# 273 নাম : পাতলী চক্ৰধৰা স্বামীৰ নাম : জিন্দেশ্বৰ চক্ৰধৰা ঘৰ নং : ৫৭ গ বয়স : 73 লিঙ্গ : মহিলা	HXX1686573 ফটো উপলব্ধ
# 274 নাম : গহীন দুলীয়া পিতাৰ নাম : নীলেশ্বৰ দুলীয়া ঘৰ নং : ৫৭ বয়স : 70 লিঙ্গ : পুৰুষ	HXX1686528 ফটো উপলব্ধ	# 275 নাম : নিৰঞ্জন গগৈ পিতাৰ নাম : মিলেশ্বৰ গগৈ ঘৰ নং : ১৮ বয়স : 53 লিঙ্গ : পুৰুষ	HXX1686584 ফটো উপলব্ধ	# 276 নাম : নৰেন চিৰিং পিতাৰ নাম : গণপত চিৰিং ঘৰ নং : ৫৭ খ বয়স : 48 লিঙ্গ : পুৰুষ	HXX0299552 ফটো উপলব্ধ
# 277 নাম : অজন্তা চিৰিং স্বামীৰ নাম : নৰেন চিৰিং ঘৰ নং : ৫৭ খ বয়স : 40 লিঙ্গ : মহিলা	HXX0399758 ফটো উপলব্ধ	# 278 নাম : অকেনু চিৰিং পিতাৰ নাম : গনপত চিৰিং ঘৰ নং : ৫৭ ক বয়স : 40 লিঙ্গ : পুৰুষ	HXX0399725 ফটো উপলব্ধ	# 279 নাম : বিজুত দুলীয়া পিতাৰ নাম : গহীন দুলীয়া ঘৰ নং : ৫৭ বয়স : 40 লিঙ্গ : পুৰুষ	HXX1686551 ফটো উপলব্ধ
# 280 নাম : অনামিকা চুতীয়া দুলীয়া স্বামীৰ নাম : বিজুত দুলীয়া ঘৰ নং : ৫৭ বয়স : 32 লিঙ্গ : মহিলা	HXX0218974 ফটো উপলব্ধ	# 281 নাম : কৃষ্ণ গগৈ পিতাৰ নাম : নিৰঞ্জন গগৈ ঘৰ নং : ১৮ বয়স : 26 লিঙ্গ : পুৰুষ	HXX0399691 ফটো উপলব্ধ	# 282 নাম : মদন চিৰিং পিতাৰ নাম : নৰেন ঘৰ নং : ৫৭ খ বয়স : 23 লিঙ্গ : পুৰুষ	PSO0064782 ফটো উপলব্ধ
# 283 নাম : জ্যোতিকা মৰাণ চিৰিং স্বামীৰ নাম : মদন ঘৰ নং : ৫৭ খ বয়স : 20 লিঙ্গ : মহিলা	PSO0071142 ফটো উপলব্ধ	# 284 নাম : কল্পনা চিৰিং স্বামীৰ নাম : অকেন চিৰিং ঘৰ নং : ৫৭ ক বয়স : 38 লিঙ্গ : মহিলা	HXX0399485 ফটো উপলব্ধ	E 285 নাম : পদ্মেশ্বৰ ফুকন পিতাৰ নাম : লক্ষী ঘৰ নং : ৫৮ বয়স : 47 লিঙ্গ : পুৰুষ	HXX1686608 ফটো উপলব্ধ
# 286 নাম : সুৰমা ফুকন স্বামীৰ নাম : পদ্মেশ্বৰ ফুকন ঘৰ নং : ৫৮ বয়স : 44 লিঙ্গ : মহিলা	HXX1686619 ফটো উপলব্ধ	# 287 নাম : সৌৰভজ্যোতি ফুকন পিতাৰ নাম : পদ্মেশ্বৰ ফুকন ঘৰ নং : ৫৮ বয়স : 27 লিঙ্গ : পুৰুষ	HXX0299081 ফটো উপলব্ধ	# 288 নাম : জাহ্নবী ফুকন পিতাৰ নাম : পদ্মেশ্বৰ ফুকন ঘৰ নং : 58 বয়স : 23 লিঙ্গ : মহিলা	HXX0550244 ফটো উপলব্ধ
E 289 নাম : মল হাজৰিকা পিতাৰ নাম : গহীন হাজৰিকা ঘৰ নং : ৫৯ বয়স : 87 লিঙ্গ : পুৰুষ	HXX1686620 ফটো উপলব্ধ	# 290 নাম : লমকী হাজৰিকা স্বামীৰ নাম : মল ঘৰ নং : ৫৯ বয়স : 81 লিঙ্গ : মহিলা	HXX1686631 ফটো উপলব্ধ	# 291 নাম : বদন হাজৰিকা পিতাৰ নাম : মল ঘৰ নং : ৫৯ ক বয়স : 52 লিঙ্গ : পুৰুষ	HXX1686642 ফটো উপলব্ধ
# 292 নাম : উপেন হাজৰিকা পিতাৰ নাম : মল ঘৰ নং : ৫৯ বয়স : 49 লিঙ্গ : পুৰুষ	HXX1686653 ফটো উপলব্ধ	# 293 নাম : দুলেশ্বৰ হাজৰিকা পিতাৰ নাম : মল ঘৰ নং : ৫৯ খ বয়স : 47 লিঙ্গ : পুৰুষ	HXX1686664 ফটো উপলব্ধ	# 294 নাম : লক্ষীনাথ হাজৰিকা পিতাৰ নাম : মল ঘৰ নং : ৫৯ গ বয়স : 45 লিঙ্গ : পুৰুষ	HXX1686675 ফটো উপলব্ধ
# 295 নাম : বিংকুমণি হাজৰিকা স্বামীৰ নাম : বদন হাজৰিকা ঘৰ নং : ৫৯ ক বয়স : 37 লিঙ্গ : মহিলা	HXX0013430 ফটো উপলব্ধ	# 296 নাম : ববীতা হাজৰিকা স্বামীৰ নাম : দুলেশ্বৰ হাজৰিকা ঘৰ নং : ৫৯ খ বয়স : 37 লিঙ্গ : মহিলা	HXX1222322 ফটো উপলব্ধ	# 297 নাম : ববীতা হাজৰিকা স্বামীৰ নাম : লক্ষীনাথ হাজৰিকা ঘৰ নং : ৫৯ গ বয়স : 30 লিঙ্গ : মহিলা	HXX0013431 ফটো উপলব্ধ
# 298 নাম : জিন হাজৰিকা স্বামীৰ নাম : উপেন হাজৰিকা ঘৰ নং : ৫৯ বয়স : 30 লিঙ্গ : মহিলা	HXX0150706 ফটো উপলব্ধ	# 299 নাম : বুদ্ৰেশ্বৰ খাটুৱাল পিতাৰ নাম : নালেশ্বৰ ঘৰ নং : ৬০ বয়স : 69 লিঙ্গ : পুৰুষ	HXX1686697 ফটো উপলব্ধ	# 300 নাম : পদ্মেশ্বৰী খাটুৱাল স্বামীৰ নাম : বুদ্ৰেশ্বৰ ঘৰ নং : ৬০ বয়স : 67 লিঙ্গ : মহিলা	HXX1686700 ফটো উপলব্ধ

# 301 নাম : অনিৱ খাটুৱাল পিতাৰ নাম: ব্ৰহ্মেশ্বৰ ঘৰ নং : ৬০ ক বয়স : 45 লিঙ্গ : পুৰুষ	HXX1686711 ফটো উপলব্ধ	# 302 নাম : বঞ্জীত খাটুৱাল পিতাৰ নাম: ব্ৰহ্মেশ্বৰ ঘৰ নং : ৬০ খ বয়স : 42 লিঙ্গ : পুৰুষ	HXX1686722 ফটো উপলব্ধ	# 303 নাম : ৰাজীপ খাটুৱাল পিতাৰ নাম: ব্ৰহ্মেশ্বৰ ঘৰ নং : ৬০ গ বয়স : 41 লিঙ্গ : পুৰুষ	HXX1686733 ফটো উপলব্ধ
304 নাম : সঞ্জয় খাটোৱাল পিতাৰ নাম: ব্ৰহ্মেশ্বৰ খাটোৱাল ঘৰ নং : ৬০ বয়স : 35 লিঙ্গ : পুৰুষ	HXX0220095 ফটো উপলব্ধ	305 নাম : জুন খাটোৱাল স্বামীৰ নাম: অনিত খাটোৱাল ঘৰ নং : ৬০ বয়স : 33 লিঙ্গ : মহিলা	HXX1686744 ফটো উপলব্ধ	# 306 নাম : পৰিশা মৰাণ খাটোৱাল স্বামীৰ নাম: ৰঞ্জিত খাটোৱাল ঘৰ নং : ৬০ খ বয়স : 28 লিঙ্গ : মহিলা	HXX0456491 ফটো উপলব্ধ
# 307 নাম : সুৰভী মৰাণ খাটোৱাল স্বামীৰ নাম: ৰাজীপ খাটোৱাল ঘৰ নং : ৬০ বয়স : 27 লিঙ্গ : মহিলা	PSO0067389 ফটো উপলব্ধ	308 নাম : লিলী খাটুৱাল পিতাৰ নাম: তনুৰাম ঘৰ নং : ৬১ বয়স : 58 লিঙ্গ : মহিলা	HXX1686766 ফটো উপলব্ধ	R 309 নাম : ইবল নেওগ পিতাৰ নাম: জিহ্ন নেওগ ঘৰ নং : ৬১ বয়স : 31 লিঙ্গ : পুৰুষ	HXX1686788 ফটো উপলব্ধ
310 নাম : মৌচুমী খাটোৱাল স্বামীৰ নাম: নয়ন খাটোৱাল ঘৰ নং : ৬১ বয়স : 31 লিঙ্গ : মহিলা	HXX1222462 ফটো উপলব্ধ	# 311 নাম : নয়নজ্যোতি খাটোৱাল পিতাৰ নাম: তনুৰাম খাটোৱাল ঘৰ নং : ৬১ বয়স : 30 লিঙ্গ : পুৰুষ	HXX1696975 ফটো উপলব্ধ	312 নাম : জীবন খাটোৱাল অন্যান্য: সোনমা খাটোৱাল ঘৰ নং : 62 বয়স : 71 লিঙ্গ : পুৰুষ	PSO0057042 ফটো উপলব্ধ
313 নাম : সোনমা খাটোৱাল স্বামীৰ নাম: জীৱন খাটোৱাল ঘৰ নং : ৬২ বয়স : 57 লিঙ্গ : মহিলা	HXX1686799 ফটো উপলব্ধ	314 নাম : প্ৰনৱ খাটোৱাল পিতাৰ নাম: জীৱন খাটোৱাল ঘৰ নং : ৬২ বয়স : 34 লিঙ্গ : পুৰুষ	HXX0456616 ফটো উপলব্ধ	315 নাম : লভিত খাটোৱাল পিতাৰ নাম: হেমন্ত খাটোৱাল ঘৰ নং : ৬২ক বয়স : 28 লিঙ্গ : পুৰুষ	HXX0456806 ফটো উপলব্ধ
316 নাম : কাশীৰ মুদৈ খাটোৱাল স্বামীৰ নাম: লভিত খাটোৱাল ঘৰ নং : 62ক বয়স : 25 লিঙ্গ : মহিলা	HXX1579507 ফটো উপলব্ধ	317 নাম : দদ খাটোৱাল পিতাৰ নাম: হেমন্ত খাটোৱাল ঘৰ নং : 62ক বয়স : 22 লিঙ্গ : পুৰুষ	HXX1579804 ফটো উপলব্ধ	318 নাম : হেমন্ত খাটুৱাল পিতাৰ নাম: নালেশ্বৰ ঘৰ নং : ৬২ক বয়স : 54 লিঙ্গ : পুৰুষ	HXX1686802 ফটো উপলব্ধ
319 নাম : ফল খাটুৱাল স্বামীৰ নাম: হেমন্ত ঘৰ নং : ৬২ক বয়স : 50 লিঙ্গ : মহিলা	HXX1686813 ফটো উপলব্ধ	320 নাম : মানিক খাটুৱাল পিতাৰ নাম: নোমল ঘৰ নং : ৬৩ বয়স : 72 লিঙ্গ : পুৰুষ	HXX1686824 ফটো উপলব্ধ	321 নাম : নালিমি খাটুৱাল স্বামীৰ নাম: মানিক ঘৰ নং : ৬৩ বয়স : 60 লিঙ্গ : মহিলা	HXX1686835 ফটো উপলব্ধ
# 322 নাম : বসন্ত খাটুৱাল পিতাৰ নাম: মানিক ঘৰ নং : ৬৩ বয়স : 40 লিঙ্গ : পুৰুষ	HXX1686846 ফটো উপলব্ধ	# 323 নাম : মনিকা খাটোৱাল স্বামীৰ নাম: বসন্ত খাটোৱাল ঘৰ নং : ৬৩ বয়স : 38 লিঙ্গ : মহিলা	HXX1686857 ফটো উপলব্ধ	324 নাম : বহেন খাটোৱাল পিতাৰ নাম: মানিক খাটোৱাল ঘৰ নং : ৬৩ বয়স : 30 লিঙ্গ : পুৰুষ	HXX0013432 ফটো উপলব্ধ
325 নাম : ৰাধামনী মৰাণ খাটোৱাল স্বামীৰ নাম: বহেন খাটোৱাল ঘৰ নং : 63 বয়স : 25 লিঙ্গ : মহিলা	PSO119024 ফটো উপলব্ধ	326 নাম : পনব খাটুৱাল পিতাৰ নাম: নোমল ঘৰ নং : ৬৪ বয়স : 75 লিঙ্গ : পুৰুষ	HXX1686868 ফটো উপলব্ধ	327 নাম : তৰাদৈ খাটুৱাল স্বামীৰ নাম: পনব খাটুৱাল ঘৰ নং : ৬৪ বয়স : 67 লিঙ্গ : মহিলা	HXX1686879 ফটো উপলব্ধ
# 328 নাম : গস্তীৰ খাটোৱাল পিতাৰ নাম: পনব খাটোৱাল ঘৰ নং : ৬৪ ক বয়স : 43 লিঙ্গ : পুৰুষ	HXX1686880 ফটো উপলব্ধ	# 329 নাম : প্ৰিয়া খাটোৱাল স্বামীৰ নাম: গস্তীৰ খাটোৱাল ঘৰ নং : ৬৪ ক বয়স : 34 লিঙ্গ : মহিলা	HXX1841867 ফটো উপলব্ধ	330 নাম : মন্দিৰা খাটোৱাল পিতাৰ নাম: পনু খাটোৱাল ঘৰ নং : ৬৪ বয়স : 33 লিঙ্গ : মহিলা	HXX0333666 ফটো উপলব্ধ

331 নাম : পুলিন খাটোৱাল পিতাৰ নাম: নৌমল ঘৰ নং : ৬৫ বয়স : 68 লিঙ্গ : পুৰুষ	HXX1686904 ফটো উপলব্ধ	332 নাম : জয়ন্তী খাটোৱাল স্বামীৰ নাম: পুলিন ঘৰ নং : ৬৫ বয়স : 58 লিঙ্গ : মহিলা	HXX1686915 ফটো উপলব্ধ	# 333 নাম : পঞ্চ খাটোৱাল পিতাৰ নাম: পুলিন খাটোৱাল ঘৰ নং : ৬৫ ক বয়স : 34 লিঙ্গ : পুৰুষ	HXX1841776 ফটো উপলব্ধ
# 334 নাম : কেশৱ খাটোৱাল পিতাৰ নাম: পুলিন খাটোৱাল ঘৰ নং : ৬৫ খ বয়স : 34 লিঙ্গ : পুৰুষ	HXX1841754 ফটো উপলব্ধ	335 নাম : অন্ত খাটোৱাল পিতাৰ নাম: পুলিন খাটোৱাল ঘৰ নং : ৬৫ বয়স : 31 লিঙ্গ : পুৰুষ	HXX0334649 ফটো উপলব্ধ	# 336 নাম : উষামণি বড়া খাটোৱাল স্বামীৰ নাম: পঞ্চ খাটোৱাল ঘৰ নং : ৬৫ ক বয়স : 25 লিঙ্গ : মহিলা	HXX0456533 ফটো উপলব্ধ
337 নাম : গায়ত্ৰী খাটোৱাল স্বামীৰ নাম: কেশৱ খাটোৱাল ঘৰ নং : 65 বয়স : 24 লিঙ্গ : মহিলা	PSO0116624 ফটো উপলব্ধ	338 নাম : সোনমাই চেতিয়া স্বামীৰ নাম: নৰেন ঘৰ নং : ৬৬ বয়স : 50 লিঙ্গ : মহিলা	HXX1686948 ফটো উপলব্ধ	339 নাম : ভূৱন চেতিয়া পিতাৰ নাম: নৰেন চেতিয়া ঘৰ নং : ৬৬ বয়স : 29 লিঙ্গ : পুৰুষ	HXX0335885 ফটো উপলব্ধ
340 নাম : সুৰাবিকা মৰাণ চেতিয়া স্বামীৰ নাম: ভূৱন চেতিয়া ঘৰ নং : 66 বয়স : 25 লিঙ্গ : মহিলা	PSO0057521 ফটো উপলব্ধ	341 নাম : জুবিন চেতিয়া মাতৃৰ নাম: সোনমাই চেতিয়া ঘৰ নং : 66 বয়স : 22 লিঙ্গ : পুৰুষ	HXX1580612 ফটো উপলব্ধ	342 নাম : মৃদ মোহন চেতিয়া পিতাৰ নাম: কনক চেতিয়া ঘৰ নং : 66 ক বয়স : 31 লিঙ্গ : পুৰুষ	HXX0013425 ফটো উপলব্ধ
343 নাম : ডিম্পী সোনোৱাল চেতিয়া স্বামীৰ নাম: মৃদমোহন চেতিয়া ঘৰ নং : 66 ক বয়স : 26 লিঙ্গ : মহিলা	HXX0213157 ফটো উপলব্ধ	344 নাম : লখন চেতিয়া পিতাৰ নাম: এঙেশ্বৰ চেতিয়া ঘৰ নং : ৬৭ বয়স : 65 লিঙ্গ : পুৰুষ	HXX1686959 ফটো উপলব্ধ	345 নাম : সোনমাই চেতিয়া স্বামীৰ নাম: লখন চেতিয়া ঘৰ নং : 67 বয়স : 52 লিঙ্গ : মহিলা	HXX1112853 ফটো উপলব্ধ
346 নাম : শুবেশ্বৰী চেতিয়া স্বামীৰ নাম: ৰতিবৰ চেতিয়া ঘৰ নং : ৬৭ক বয়স : 82 লিঙ্গ : মহিলা	HXX1686993 ফটো উপলব্ধ	347 নাম : লক্ষন চেতিয়া পিতাৰ নাম: ৰতি বৰ ঘৰ নং : ৬৭ক বয়স : 62 লিঙ্গ : পুৰুষ	HXX1686971 ফটো উপলব্ধ	E 348 নাম : তৰলতা চেতিয়া স্বামীৰ নাম: লক্ষন চেতিয়া ঘৰ নং : ৬৭ক বয়স : 60 লিঙ্গ : মহিলা	HXX1686982 ফটো উপলব্ধ
R 349 নাম : সৰ্বেশ্বৰ শইকীয়া পিতাৰ নাম: গজেন্দ্ৰ শইকীয়া ঘৰ নং : ৬৮ বয়স : 36 লিঙ্গ : পুৰুষ	HXX1687021 ফটো উপলব্ধ	# 350 নাম : কল্পজীত খাটোৱাল পিতাৰ নাম: পনু খাটোৱাল ঘৰ নং : ৬৮ বয়স : 33 লিঙ্গ : পুৰুষ	HXX1687032 ফটো উপলব্ধ	# 351 নাম : জোনমনি বৰুৱা খাটোৱাল স্বামীৰ নাম: কল্পজীত খাটোৱাল ঘৰ নং : ৬৮ বয়স : 27 লিঙ্গ : মহিলা	PSO0067421 ফটো উপলব্ধ
352 নাম : নিৰ্মলা চেতিয়া স্বামীৰ নাম: গোলেশ্বৰ ঘৰ নং : ৬৯ বয়স : 50 লিঙ্গ : মহিলা	HXX1687054 ফটো উপলব্ধ	353 নাম : গোলেশ্বৰ চেতিয়া পিতাৰ নাম: ফনেন ঘৰ নং : ৬৯ বয়স : 49 লিঙ্গ : পুৰুষ	HXX1687043 ফটো উপলব্ধ	354 নাম : লচমন চেতিয়া পিতাৰ নাম: গোলেশ্বৰ চেতিয়া ঘৰ নং : ৬৯ বয়স : 27 লিঙ্গ : পুৰুষ	HXX0299701 ফটো উপলব্ধ
355 নাম : প্ৰাঞ্জল চেতিয়া পিতাৰ নাম: গোলেশ্বৰ চেতিয়া ঘৰ নং : 69 বয়স : 21 লিঙ্গ : পুৰুষ	PSO0052233 ফটো উপলব্ধ	356 নাম : অনন্ত হাজৰিকা পিতাৰ নাম: গোপেশ্বৰ ঘৰ নং : ৭০ বয়স : 52 লিঙ্গ : পুৰুষ	HXX1687087 ফটো উপলব্ধ	357 নাম : নিৰেণ হাজৰিকা পিতাৰ নাম: গোপেশ্বৰ ঘৰ নং : ৭০ বয়স : 47 লিঙ্গ : পুৰুষ	HXX1687112 ফটো উপলব্ধ
358 নাম : মাধৱী হাজৰিকা স্বামীৰ নাম: অনন্ত হাজৰিকা ঘৰ নং : ৭০ বয়স : 41 লিঙ্গ : মহিলা	HXX1687098 ফটো উপলব্ধ	359 নাম : ৰূপেশ্বৰী চেতিয়া স্বামীৰ নাম: মধু চেতিয়া ঘৰ নং : ৭১ বয়স : 64 লিঙ্গ : মহিলা	HXX1687145 ফটো উপলব্ধ	360 নাম : পেটুকী গগৈ বৰুৱা স্বামীৰ নাম: কমল বৰুৱা ঘৰ নং : ৭৩ বয়স : 71 লিঙ্গ : মহিলা	HXX1687167 ফটো উপলব্ধ

361 নাম : বজেন বৰুৱা পিতাৰ নাম: কমল বৰুৱা ঘৰ নং : ৭৩ বয়স : 50 লিঙ্গ : পুৰুষ	HXX1687178 ফটো উপলব্ধ	362 নাম : দেবন্তী বৰুৱা স্বামীৰ নাম: ব্ৰজেন বৰুৱা ঘৰ নং : ৭৩ বয়স : 36 লিঙ্গ : মহিলা	HXX1687189 ফটো উপলব্ধ	# 363 নাম : নিৰ মনি বৰুৱা স্বামীৰ নাম: বিৰ্দেশ্বৰ বৰুৱা ঘৰ নং : ৭৩ক বয়স : 36 লিঙ্গ : মহিলা	HXX1841743 ফটো উপলব্ধ
364 নাম : ৰশ্মি ৰেখা গগৈ স্বামীৰ নাম: নিদয় গগৈ ঘৰ নং : 73ক বয়স : 24 লিঙ্গ : মহিলা	HXX0519827 ফটো উপলব্ধ	# 365 নাম : নিদয় গগৈ পিতাৰ নাম: গৌপাল গগৈ ঘৰ নং : ৭৩ ক বয়স : 29 লিঙ্গ : পুৰুষ	HXX0456467 ফটো উপলব্ধ	# 366 নাম : প্ৰভা বৰুৱা স্বামীৰ নাম: কমল বৰুৱা ঘৰ নং : ৭৩ ক বয়স : 82 লিঙ্গ : মহিলা	HXX1687225 ফটো উপলব্ধ
367 নাম : গৌপাল চংমাই পিতাৰ নাম: ফুলেনা ঘৰ নং : ৭৩ বয়স : 72 লিঙ্গ : পুৰুষ	HXX1687203 ফটো উপলব্ধ	368 নাম : প্ৰভাতি গগৈ স্বামীৰ নাম: গৌপাল গগৈ ঘৰ নং : ৭৩ক বয়স : 62 লিঙ্গ : মহিলা	HXX1687214 ফটো উপলব্ধ	# 369 নাম : বিৰ্দেশ্বৰ বৰুৱা মাতৃৰ নাম: কমল বৰুৱা ঘৰ নং : ৭৩ক বয়স : 39 লিঙ্গ : পুৰুষ	HXX1696953 ফটো উপলব্ধ
370 নাম : পদুম ডাঙৰীয়া পিতাৰ নাম: লক্ষেশ্বৰ ডাঙৰীয়া ঘৰ নং : ৭৪ বয়স : 73 লিঙ্গ : পুৰুষ	HXX1687236 ফটো উপলব্ধ	371 নাম : পাতলি ডাঙৰীয়া স্বামীৰ নাম: পদুম ডাঙৰীয়া ঘৰ নং : ৭৪ বয়স : 71 লিঙ্গ : মহিলা	HXX1687258 ফটো উপলব্ধ	372 নাম : বিনামাই ডাঙৰীয়া স্বামীৰ নাম: পদুম ডাঙৰীয়া ঘৰ নং : ৭৪ বয়স : 69 লিঙ্গ : মহিলা	HXX1687247 ফটো উপলব্ধ
# 373 নাম : বিজয় ডাঙৰীয়া পিতাৰ নাম: পদুম ডাঙৰীয়া ঘৰ নং : ৭৪ বয়স : 46 লিঙ্গ : পুৰুষ	HXX1687269 ফটো উপলব্ধ	# 374 নাম : জ্যোতি ডাঙৰীয়া স্বামীৰ নাম: বিজয় ডাঙৰীয়া ঘৰ নং : ৭৪ বয়স : 42 লিঙ্গ : মহিলা	HXX1687270 ফটো উপলব্ধ	375 নাম : সুৰেণ গগৈ পিতাৰ নাম: ভলক গগৈ ঘৰ নং : ৭৬ বয়স : 67 লিঙ্গ : পুৰুষ	HXX1687292 ফটো উপলব্ধ
376 নাম : ৰপালী গগৈ স্বামীৰ নাম: সুৰেণ ঘৰ নং : ৭৬ বয়স : 61 লিঙ্গ : মহিলা	HXX1687305 ফটো উপলব্ধ	# 377 নাম : দিপল গগৈ পিতাৰ নাম: সুৰেণ ঘৰ নং : ৭৬ ক বয়স : 47 লিঙ্গ : পুৰুষ	HXX1687316 ফটো উপলব্ধ	# 378 নাম : স্বপালী গগৈ স্বামীৰ নাম: ডিপু ঘৰ নং : ৭৬ বয়স : 44 লিঙ্গ : মহিলা	HXX1687338 ফটো উপলব্ধ
379 নাম : গকুল গগৈ পিতাৰ নাম: সুৰেণ ঘৰ নং : ৭৬ বয়স : 41 লিঙ্গ : পুৰুষ	HXX1687327 ফটো উপলব্ধ	380 নাম : মাইনা গগৈ স্বামীৰ নাম: গকুল গগৈ ঘৰ নং : ৭৬ বয়স : 31 লিঙ্গ : মহিলা	HXX0170746 ফটো উপলব্ধ	381 নাম : ফুলেশ্বৰ গগৈ পিতাৰ নাম: শত্ৰুৰ গগৈ ঘৰ নং : ৭৭ বয়স : 77 লিঙ্গ : পুৰুষ	HXX1687349 ফটো উপলব্ধ
E 382 নাম : উলপী গগৈ স্বামীৰ নাম: ফুলেশ্বৰ ঘৰ নং : ৭৭ বয়স : 69 লিঙ্গ : মহিলা	HXX1687350 ফটো উপলব্ধ	# 383 নাম : বিনোদ গগৈ পিতাৰ নাম: ফুলেশ্বৰ ঘৰ নং : ৭৭ ক বয়স : 57 লিঙ্গ : পুৰুষ	HXX1687383 ফটো উপলব্ধ	E 384 নাম : দিপেন গগৈ পিতাৰ নাম: ফুলেশ্বৰ ঘৰ নং : ৭৭ বয়স : 52 লিঙ্গ : পুৰুষ	HXX1687361 ফটো উপলব্ধ
385 নাম : বিকুল গগৈ পিতাৰ নাম: ফুলেশ্বৰ ঘৰ নং : ৭৭ বয়স : 49 লিঙ্গ : পুৰুষ	HXX1687372 ফটো উপলব্ধ	# 386 নাম : বৈজয়ন্তী চক্ৰধৰা গগৈ স্বামীৰ নাম: দিপেন ঘৰ নং : ৭৭ খ বয়স : 45 লিঙ্গ : মহিলা	HXX1687394 ফটো উপলব্ধ	# 387 নাম : অঞ্জলী গগৈ স্বামীৰ নাম: বিনুদ ঘৰ নং : ৭৭ ক বয়স : 44 লিঙ্গ : মহিলা	HXX1687407 ফটো উপলব্ধ
# 388 নাম : ভাস্কৰ গগৈ পিতাৰ নাম: দিপেন গগৈ ঘৰ নং : ৭৭ খ বয়স : 24 লিঙ্গ : পুৰুষ	HXX0519215 ফটো উপলব্ধ	389 নাম : মাৰ্ঘ্য গগৈ পিতাৰ নাম: দিপেন গগৈ ঘৰ নং : 77 বয়স : 23 লিঙ্গ : পুৰুষ	HXX1215433 ফটো উপলব্ধ	390 নাম : প্ৰিয়ান্বী গগৈ পিতাৰ নাম: বিকুল গগৈ ঘৰ নং : 77 বয়স : 20 লিঙ্গ : মহিলা	PSO0094441 ফটো উপলব্ধ

391 নাম : মাধৱ্য গগৈ পিতাৰ নাম: দিপেন গগৈ ঘৰ নং : 77 বয়স : 20 লিঙ্গ : পুৰুষ	PSO0132548 ফটো উপলব্ধ	# 392 নাম : তৰলতা হাজৰিকা গগৈ স্বামীৰ নাম: বিকুল গগৈ ঘৰ নং : ৭৭ বয়স : 50 লিঙ্গ : মহিলা	HXX1841721 ফটো উপলব্ধ	# 393 নাম : দেবানন্দ গগৈ পিতাৰ নাম: নবীন গগৈ ঘৰ নং : ১৬০ বয়স : 40 লিঙ্গ : পুৰুষ	HXX1687418 ফটো উপলব্ধ
394 নাম : ফণিধৰ গগৈ পিতাৰ নাম: সবেন গগৈ ঘৰ নং : ৮০ বয়স : 59 লিঙ্গ : পুৰুষ	HXX1687429 ফটো উপলব্ধ	395 নাম : মামনী গগৈ স্বামীৰ নাম: ফণিধৰ ঘৰ নং : ৮০ বয়স : 52 লিঙ্গ : মহিলা	HXX1687430 ফটো উপলব্ধ	# 396 নাম : উৎপল গগৈ পিতাৰ নাম: ফণিধৰ গগৈ ঘৰ নং : ৮০ ক বয়স : 32 লিঙ্গ : পুৰুষ	HXX0175208 ফটো উপলব্ধ
397 নাম : কেশদা দুহোতীয়া গগৈ স্বামীৰ নাম: জীতু গগৈ ঘৰ নং : ৮০ বয়স : 27 লিঙ্গ : মহিলা	HXX0175695 ফটো উপলব্ধ	398 নাম : মালবিকা মৰাণ গগৈ স্বামীৰ নাম: উৎপল গগৈ ঘৰ নং : ৮০ বয়স : 27 লিঙ্গ : মহিলা	PSO0129627 ফটো উপলব্ধ	399 নাম : বিজ্ঞমণি গগৈ স্বামীৰ নাম: বিবেশ্বৰ ঘৰ নং : ৫২ বয়স : 52 লিঙ্গ : মহিলা	HXX1687452 ফটো উপলব্ধ
400 নাম : মানভজ্যোতি গগৈ পিতাৰ নাম: বিবেশ্বৰ গগৈ ঘৰ নং : ৮১ বয়স : 24 লিঙ্গ : পুৰুষ	HXX1214659 ফটো উপলব্ধ	401 নাম : অংকিতা গগৈ স্বামীৰ নাম: মানভজ্যোতি গগৈ ঘৰ নং : 81 বয়স : 22 লিঙ্গ : মহিলা	PSO0115188 ফটো উপলব্ধ	# 402 নাম : মুহিত চেতিয়া পিতাৰ নাম: লোকেশ্বৰ চেতিয়া ঘৰ নং : ৮৩ খ বয়স : 21 লিঙ্গ : পুৰুষ	PSO0072132 ফটো উপলব্ধ
E 403 নাম : হৰেশ্বৰ চেতিয়া পিতাৰ নাম: বিবেশ্বৰ চেতিয়া ঘৰ নং : ৮৩ বয়স : 65 লিঙ্গ : পুৰুষ	HXX1687474 ফটো উপলব্ধ	404 নাম : যোগেশ্বৰী চেতিয়া স্বামীৰ নাম: হৰেশ্বৰ চেতিয়া ঘৰ নং : ৮৩ বয়স : 61 লিঙ্গ : মহিলা	HXX1687485 ফটো উপলব্ধ	# 405 নাম : ডিম্বেশ্বৰ চেতিয়া পিতাৰ নাম: বিবেশ্বৰ ঘৰ নং : ৮৩ ক বয়স : 59 লিঙ্গ : পুৰুষ	HXX1687510 ফটো উপলব্ধ
# 406 নাম : লোকেশ্বৰ চেতিয়া পিতাৰ নাম: বিবেশ্বৰ চেতিয়া ঘৰ নং : ৮৩ খ বয়স : 54 লিঙ্গ : পুৰুষ	HXX1687532 ফটো উপলব্ধ	# 407 নাম : নিৰ্মালি চেতিয়া স্বামীৰ নাম: ডিম্বেশ্বৰ ঘৰ নং : ৮৩ ক বয়স : 52 লিঙ্গ : মহিলা	HXX1687521 ফটো উপলব্ধ	# 408 নাম : বিনমাই চেতিয়া স্বামীৰ নাম: লোকেশ্বৰ চেতিয়া ঘৰ নং : ৮৩ খ বয়স : 47 লিঙ্গ : মহিলা	HXX1687543 ফটো উপলব্ধ
409 নাম : কুমুদ চেতিয়া পিতাৰ নাম: হৰেশ্বৰ চেতিয়া ঘৰ নং : ৮৩ বয়স : 30 লিঙ্গ : পুৰুষ	HXX1696942 ফটো উপলব্ধ	410 নাম : তিলোত্তমা চেতিয়া পিতাৰ নাম: ডিম্বেশ্বৰ চেতিয়া ঘৰ নং : ৮৩ বয়স : 30 লিঙ্গ : মহিলা	HXX1696964 ফটো উপলব্ধ	411 নাম : টুটমণি চাউৰক চেতিয়া স্বামীৰ নাম: কুমুদ চেতিয়া ঘৰ নং : 83 বয়স : 28 লিঙ্গ : মহিলা	HXX1872936 ফটো উপলব্ধ
412 নাম : বন্জমনী চেতিয়া পিতাৰ নাম: ডিম্বেশ্বৰ চেতিয়া ঘৰ নং : ৮৩ বয়স : 26 লিঙ্গ : মহিলা	HXX0219782 ফটো উপলব্ধ	# 413 নাম : থলিন্দ্র চেতিয়া পিতাৰ নাম: ডিম্বেশ্বৰ চেতিয়া ঘৰ নং : ৮৩ বয়স : 25 লিঙ্গ : পুৰুষ	HXX0456418 ফটো উপলব্ধ	414 নাম : ৰজী চেতিয়া স্বামীৰ নাম: জয়ন্ত চেতিয়া ঘৰ নং : ২৫ বয়স : 25 লিঙ্গ : মহিলা	HXX1726645 ফটো উপলব্ধ
415 নাম : বেদিকা কোঁৱৰ চেতিয়া স্বামীৰ নাম: থলিন্দ্র চেতিয়া ঘৰ নং : 83 বয়স : 25 লিঙ্গ : মহিলা	PSO0089854 ফটো উপলব্ধ	416 নাম : নিজৰা চেতিয়া পিতাৰ নাম: লুকেশ্বৰ চেতিয়া ঘৰ নং : ৮৩ বয়স : 24 লিঙ্গ : মহিলা	HXX1214543 ফটো উপলব্ধ	417 নাম : পদ্মেশ্বৰ পিতাৰ নাম: দেবেশ্বৰ ঘৰ নং : ৮৪ বয়স : 63 লিঙ্গ : পুৰুষ	HXX1687565 ফটো উপলব্ধ
418 নাম : নিৰপমা চেতিয়া স্বামীৰ নাম: পদ্মেশ্বৰ ঘৰ নং : ৮৪ বয়স : 60 লিঙ্গ : মহিলা	HXX1687576 ফটো উপলব্ধ	419 নাম : আৰুনা ফুকন চেতিয়া স্বামীৰ নাম: হৰুপ চেতিয়া ঘৰ নং : ৮৪ বয়স : 33 লিঙ্গ : মহিলা	HXX0215921 ফটো উপলব্ধ	420 নাম : জয়ন্ত চেতিয়া মাতৃৰ নাম: নিৰ্মলা চেতিয়া ঘৰ নং : ৮৪ বয়স : 33 লিঙ্গ : পুৰুষ	HXX0178087 ফটো উপলব্ধ

421 নাম : জিতমনি চাংমাই চেতিয়া স্বামীৰ নাম: পিংকু চেতিয়া ঘৰ নং : ৮৪ বয়স : 29 লিঙ্গ : মহিলা	HXX0178418 ফটো উপলব্ধ	422 নাম : ইৰপ চেতিয়া পিতাৰ নাম: পদোশ্বৰ চেতিয়া ঘৰ নং : ৮৪ বয়স : 29 লিঙ্গ : পুৰুষ	HXX0178426 ফটো উপলব্ধ	# 423 নাম : নিৰ্মলা চেতিয়া স্বামীৰ নাম: ৰত্ন ঘৰ নং : ৮৪ক বয়স : 67 লিঙ্গ : মহিলা	HXX1687587 ফটো উপলব্ধ
424 নাম : হেলন চেতিয়া পিতাৰ নাম: এডেশ্বৰ চেতিয়া ঘৰ নং : ৮৬ বয়স : 72 লিঙ্গ : পুৰুষ	HXX1687598 ফটো উপলব্ধ	425 নাম : নিৰ্মলা চেতিয়া স্বামীৰ নাম: হেলন ঘৰ নং : ৮৬ বয়স : 70 লিঙ্গ : মহিলা	HXX1687601 ফটো উপলব্ধ	426 নাম : প্ৰাঞ্জল চেতিয়া পিতাৰ নাম: হেলন ঘৰ নং : ৮৬ বয়স : 47 লিঙ্গ : পুৰুষ	HXX1687612 ফটো উপলব্ধ
427 নাম : যামিনী সোনোৱালু স্বামীৰ নাম: মনোজ চেতিয়া ঘৰ নং : 86 বয়স : 44 লিঙ্গ : মহিলা	HXX1892033 ফটো উপলব্ধ	428 নাম : ৰমাকান্ত চেতিয়া পিতাৰ নাম: হেলন ঘৰ নং : ৮৬ বয়স : 41 লিঙ্গ : পুৰুষ	HXX1687634 ফটো উপলব্ধ	429 নাম : মনোজ চেতিয়া পিতাৰ নাম: হেলন চেতিয়া ঘৰ নং : ৮৬ বয়স : 41 লিঙ্গ : পুৰুষ	HXX1687645 ফটো উপলব্ধ
E 430 নাম : বিপিন চেতিয়া পিতাৰ নাম: এডেশ্বৰ চেতিয়া ঘৰ নং : ৮৭ বয়স : 74 লিঙ্গ : পুৰুষ	HXX1687656 ফটো উপলব্ধ	431 নাম : দিব্য লতা চেতিয়া স্বামীৰ নাম: বিপিন ঘৰ নং : ৮৭ বয়স : 65 লিঙ্গ : মহিলা	HXX1687667 ফটো উপলব্ধ	432 নাম : হিমন্ত চেতিয়া পিতাৰ নাম: বিপিন চেতিয়া ঘৰ নং : ৮৭ বয়স : 40 লিঙ্গ : পুৰুষ	HXX1687678 ফটো উপলব্ধ
433 নাম : জ্যোতিৰেখা চেতিয়া স্বামীৰ নাম: হিমন্ত চেতিয়া ঘৰ নং : ৮৭ বয়স : 36 লিঙ্গ : মহিলা	HXX1687689 ফটো উপলব্ধ	434 নাম : ভৈৰবজ্যোতি চেতিয়া পিতাৰ নাম: হিমন্ত চেতিয়া ঘৰ নং : 87 বয়স : 19 লিঙ্গ : পুৰুষ	PSO0135954 ফটো উপলব্ধ	435 নাম : সুখিতা চাউদাং বৰুৱা স্বামীৰ নাম: গনেন বৰুৱা ঘৰ নং : ৮৮ বয়স : 69 লিঙ্গ : মহিলা	HXX1687703 ফটো উপলব্ধ
436 নাম : মৃদুল চাউডাং বৰুৱা পিতাৰ নাম: গনেন ঘৰ নং : ৮৮ বয়স : 47 লিঙ্গ : পুৰুষ	HXX1687714 ফটো উপলব্ধ	437 নাম : জলি চাউডাং বৰুৱা স্বামীৰ নাম: মৃদুল চাউডাং বৰুৱা ঘৰ নং : ৮৮ বয়স : 46 লিঙ্গ : মহিলা	HXX1687725 ফটো উপলব্ধ	438 নাম : তুনা মৰাণ চাউদাং বৰুৱা স্বামীৰ নাম: ৰঞ্জিত চাউদাং বৰুৱা ঘৰ নং : 88 বয়স : 27 লিঙ্গ : মহিলা	PSO0057414 ফটো উপলব্ধ
439 নাম : ৰনজীত বৰুৱা পিতাৰ নাম: কুলেশ্বৰ বৰুৱা ঘৰ নং : ৮৮ক বয়স : 27 লিঙ্গ : পুৰুষ	HXX0232504 ফটো উপলব্ধ	440 নাম : তিনা মৰান পিতাৰ নাম: ভূপেন মৰান ঘৰ নং : 88 ক বয়স : 31 লিঙ্গ : মহিলা	HXX0594861 ফটো উপলব্ধ	441 নাম : বৈশিষ্ট্য বৰুৱা পিতাৰ নাম: ৰূপেশ্বৰ বৰুৱা ঘৰ নং : ৮৮ক বয়স : 30 লিঙ্গ : মহিলা	HXX0456798 ফটো উপলব্ধ
442 নাম : কুলেশ্বৰ চাউডাং বৰুৱা পিতাৰ নাম: গনেন ঘৰ নং : ৮৮ক বয়স : 49 লিঙ্গ : পুৰুষ	HXX1687736 ফটো উপলব্ধ	443 নাম : লক্ষীমা চাউডাং বৰুৱা স্বামীৰ নাম: কুলেশ্বৰ চাউডাং বৰুৱা ঘৰ নং : ৮৮ক বয়স : 47 লিঙ্গ : মহিলা	HXX1687747 ফটো উপলব্ধ	444 নাম : মনীষা বুঢ়াগোঁহাই স্বামীৰ নাম: গীৰিচ বুঢ়াগোঁহাই ঘৰ নং : ৮৮ক বয়স : 31 লিঙ্গ : মহিলা	HXX0013433 ফটো উপলব্ধ
445 নাম : ধমেশ্বৰ বড়া পিতাৰ নাম: মহন বড়া ঘৰ নং : ৮৯ বয়স : 60 লিঙ্গ : পুৰুষ	HXX0181958 ফটো উপলব্ধ	446 নাম : দহিতা ফুকন বৰা পিতাৰ নাম: বিশ্বজিত বৰা ঘৰ নং : ৮৯ বয়স : 55 লিঙ্গ : মহিলা	HXX1687769 ফটো উপলব্ধ	447 নাম : বিশ্বজিত বৰা পিতাৰ নাম: সুবাচ বৰা ঘৰ নং : ৮৯ বয়স : 53 লিঙ্গ : পুৰুষ	HXX0013434 ফটো উপলব্ধ
448 নাম : ভয়েন্দ্র ফুকন পিতাৰ নাম: প্ৰমোদ ঘৰ নং : ৮৯ বয়স : 42 লিঙ্গ : পুৰুষ	HXX1687770 ফটো উপলব্ধ	449 নাম : বিৰেন ফুকন মাতৃৰ নাম: নুমলী ফুকন ঘৰ নং : ৮৯ বয়স : 38 লিঙ্গ : পুৰুষ	HXX1687781 ফটো উপলব্ধ	450 নাম : নিয়দা ফুকন স্বামীৰ নাম: ভবেন্দ্ৰ ফুকন ঘৰ নং : ৮৯ বয়স : 37 লিঙ্গ : মহিলা	HXX1687792 ফটো উপলব্ধ

451 নাম : জিনামনী মৰান ফকন স্বামীৰ নাম : বিৰেন ফুকন ঘৰ নং : ৮৯ বয়স : 28 লিঙ্গ : মহিলা	HXX0218743 ফটো উপলব্ধ	452 নাম : পাহী বড়া স্বামীৰ নাম : ধমেশ্বৰ বড়া ঘৰ নং : ৮৯ক বয়স : 58 লিঙ্গ : মহিলা	HXX0181966 ফটো উপলব্ধ	453 নাম : নোমল বড়া পিতাৰ নাম : ধমেশ্বৰ বড়া ঘৰ নং : ৮৯ক বয়স : 39 লিঙ্গ : পুৰুষ	HXX0182139 ফটো উপলব্ধ
454 নাম : নিৰ্মল বড়া পিতাৰ নাম : ধমেশ্বৰ বড়া ঘৰ নং : ৮৯ক বয়স : 28 লিঙ্গ : পুৰুষ	HXX0182485 ফটো উপলব্ধ	455 নাম : কৰিশা দেউৰী বড়া স্বামীৰ নাম : নিৰ্মল বড়া ঘৰ নং : ৮৯ক বয়স : 25 লিঙ্গ : মহিলা	HXX0456574 ফটো উপলব্ধ	456 নাম : উমা কান্ত খাটুৱাল পিতাৰ নাম : নালেশ্বৰ খাটুৱাল ঘৰ নং : ৯০ বয়স : 66 লিঙ্গ : পুৰুষ	HXX1687805 ফটো উপলব্ধ
457 নাম : জ্যোতি খাটুৱাল স্বামীৰ নাম : উমা কান্ত খাটুৱাল ঘৰ নং : ৯০ বয়স : 60 লিঙ্গ : মহিলা	HXX1687816 ফটো উপলব্ধ	458 নাম : শশাংকৰ খাটুৱাল পিতাৰ নাম : উমা খাটুৱাল ঘৰ নং : ৯০ বয়স : 39 লিঙ্গ : পুৰুষ	HXX1687838 ফটো উপলব্ধ	459 নাম : কবিতা মৰাণ খাটুৱাল স্বামীৰ নাম : শশাংকৰ খাটুৱাল ঘৰ নং : 90 বয়স : 34 লিঙ্গ : মহিলা	HXX0478800 ফটো উপলব্ধ
460 নাম : মিনতী ৰাজখোৱা স্বামীৰ নাম : জিতেন ৰাজখোৱা ঘৰ নং : ৯১ বয়স : 47 লিঙ্গ : মহিলা	HXX1687850 ফটো উপলব্ধ	461 নাম : নুবুজ কুমাৰ ৰাজখোৱা পিতাৰ নাম : যিতেন ৰাজখোৱা ঘৰ নং : ৯১ বয়স : 31 লিঙ্গ : পুৰুষ	HXX1841696 ফটো উপলব্ধ	462 নাম : জয়া মৰাণ ৰাজখোৱা স্বামীৰ নাম : নুবুজ ৰাজখোৱা ঘৰ নং : ৯১ বয়স : 27 লিঙ্গ : মহিলা	HXX1222389 ফটো উপলব্ধ
463 নাম : ভূচিত্ৰ ৰাজখোৱা পিতাৰ নাম : জিতেন ৰাজখোৱা ঘৰ নং : 91 বয়স : 25 লিঙ্গ : পুৰুষ	HXX0537605 ফটো উপলব্ধ	464 নাম : মুনিন হাজৰীকা পিতাৰ নাম : দেব ঘৰ নং : ৯৩ বয়স : 57 লিঙ্গ : পুৰুষ	HXX1687872 ফটো উপলব্ধ	E 465 নাম : দিগন্ত হাজৰীকা পিতাৰ নাম : দেব ঘৰ নং : ৯৩ বয়স : 57 লিঙ্গ : পুৰুষ	HXX1687907 ফটো উপলব্ধ
466 নাম : কেশব হাজৰীকা পিতাৰ নাম : দেব হাজৰীকা ঘৰ নং : ৯৩ বয়স : 49 লিঙ্গ : পুৰুষ	HXX1687918 ফটো উপলব্ধ	467 নাম : প্ৰতিভা হাজৰীকা স্বামীৰ নাম : মানিন ঘৰ নং : ৯৩ বয়স : 48 লিঙ্গ : মহিলা	HXX1687883 ফটো উপলব্ধ	468 নাম : সেৱালি স্বামীৰ নাম : কেশব হাজৰীকা ঘৰ নং : ৯৩ বয়স : 44 লিঙ্গ : মহিলা	HXX1687929 ফটো উপলব্ধ
469 নাম : জিতমন হাজৰীকা পিতাৰ নাম : মূণিন হাজৰীকা ঘৰ নং : 93 বয়স : 25 লিঙ্গ : পুৰুষ	HXX0637660 ফটো উপলব্ধ	470 নাম : নীলাক্ষী হাজৰীকা পিতাৰ নাম : কেশৱ হাজৰীকা ঘৰ নং : ৯৩ বয়স : 23 লিঙ্গ : মহিলা	PSO0045922 ফটো উপলব্ধ	E 471 নাম : পদোশ্বৰ হাজৰীকা পিতাৰ নাম : তিলেশ্বৰ হাজৰীকা ঘৰ নং : ৯৪ বয়স : 84 লিঙ্গ : পুৰুষ	HXX1687930 ফটো উপলব্ধ
472 নাম : ধমেশ্বৰী হাজৰীকা স্বামীৰ নাম : পদোশ্বৰ ঘৰ নং : ৯৪ বয়স : 70 লিঙ্গ : মহিলা	HXX1687941 ফটো উপলব্ধ	473 নাম : প্ৰমোদ হাজৰীকা পিতাৰ নাম : পদোশ্বৰ ঘৰ নং : ৯৪ বয়স : 51 লিঙ্গ : পুৰুষ	HXX1687952 ফটো উপলব্ধ	474 নাম : সান্তনা হাজৰীকা স্বামীৰ নাম : প্ৰমোদ হাজৰীকা ঘৰ নং : ৯৪ বয়স : 44 লিঙ্গ : মহিলা	HXX1687963 ফটো উপলব্ধ
E 475 নাম : কেশৱ শইকীয়া পিতাৰ নাম : ভূঞা শইকীয়া ঘৰ নং : ৯৫ বয়স : 85 লিঙ্গ : পুৰুষ	HXX1687974 ফটো উপলব্ধ	476 নাম : সোনদা শইকীয়া স্বামীৰ নাম : কেশৱ ঘৰ নং : ৯৫ বয়স : 78 লিঙ্গ : মহিলা	HXX1687985 ফটো উপলব্ধ	E 477 নাম : সুব্ৰতা সোণোৱাল স্বামীৰ নাম : ভূঞাশ্বৰ ঘৰ নং : ৯৫ বয়স : 77 লিঙ্গ : মহিলা	HXX1688035 ফটো উপলব্ধ
478 নাম : ডম্বুৰধৰ শইকীয়া পিতাৰ নাম : কেশৱ শইকীয়া ঘৰ নং : ৯৫ বয়স : 54 লিঙ্গ : পুৰুষ	HXX1687996 ফটো উপলব্ধ	R 479 নাম : অচ না সোণোৱাল পিতাৰ নাম : ভূঞাশ্বৰ ঘৰ নং : ৯৫ বয়স : 51 লিঙ্গ : মহিলা	HXX1688046 ফটো উপলব্ধ	480 নাম : খিৰোমনি শইকীয়া স্বামীৰ নাম : ডম্বুৰ শইকীয়া ঘৰ নং : ৯৫ বয়স : 49 লিঙ্গ : মহিলা	HXX1688002 ফটো উপলব্ধ

481 নাম : ধৈৰ্য্য শইকীয়া পিতাৰ নাম: কেশব ঘৰ নং : ৯৫ বয়স : 47 লিঙ্গ : পুৰুষ	HXX1688013 ফটো উপলব্ধ	E 482 নাম : বীন্ট শইকীয়া পিতাৰ নাম: কেশব ঘৰ নং : ৯৫ বয়স : 44 লিঙ্গ : পুৰুষ	HXX1688024 ফটো উপলব্ধ	483 নাম : মাম শইকীয়া স্বামীৰ নাম: ধৈৰ্য্য শইকীয়া ঘৰ নং : ৯৫ বয়স : 32 লিঙ্গ : মহিলা	HXX1688068 ফটো উপলব্ধ
484 নাম : অনিতা সোনোৱাল স্বামীৰ নাম: দাপেন সোনোৱাল ঘৰ নং : ৯৫ বয়স : 32 লিঙ্গ : মহিলা	HXX0187856 ফটো উপলব্ধ	485 নাম : শিক্ষা সোনোৱাল স্বামীৰ নাম: তপন সোনোৱাল ঘৰ নং : ৯৬ক বয়স : 47 লিঙ্গ : মহিলা	HXX1688080 ফটো উপলব্ধ	486 নাম : সৰ্বেশ্বৰি বৰুৱা স্বামীৰ নাম: ডিম্বেশ্বৰ বৰুৱা ঘৰ নং : ৯৭ বয়স : 67 লিঙ্গ : মহিলা	HXX1688091 ফটো উপলব্ধ
487 নাম : উমাকান্ত বৰুৱা পিতাৰ নাম: ডিম্বেশ্বৰ বৰুৱা ঘৰ নং : ৯৭ বয়স : 39 লিঙ্গ : পুৰুষ	HXX1688104 ফটো উপলব্ধ	488 নাম : পঞ্জলি চেতিয়া বৰুৱা স্বামীৰ নাম: উমাকান্ত বৰুৱা ঘৰ নং : ৯৭ বয়স : 32 লিঙ্গ : মহিলা	HXX0013435 ফটো উপলব্ধ	489 নাম : তিনয়া বৰুৱা পিতাৰ নাম: উমাকান্ত বৰুৱা ঘৰ নং : ৯৭ বয়স : 20 লিঙ্গ : মহিলা	PSO0133983 ফটো উপলব্ধ
E 490 নাম : পটে শইকীয়া স্বামীৰ নাম: দেবিধৰ ঘৰ নং : ৯৮ বয়স : 83 লিঙ্গ : মহিলা	HXX1688126 ফটো উপলব্ধ	491 নাম : ভুবন শইকীয়া পিতাৰ নাম: দেবিধৰ শইকীয়া ঘৰ নং : ৯৮ বয়স : 56 লিঙ্গ : পুৰুষ	HXX1688148 ফটো উপলব্ধ	492 নাম : গোলাপ শইকীয়া পিতাৰ নাম: দেবিধৰ ঘৰ নং : ৯৮ বয়স : 51 লিঙ্গ : পুৰুষ	HXX1688159 ফটো উপলব্ধ
493 নাম : কৈল্যানী সোনোৱাল শইকীয়া স্বামীৰ নাম: গোলাপ শইকীয়া ঘৰ নং : ৯৮ বয়স : 44 লিঙ্গ : মহিলা	HXX0232470 ফটো উপলব্ধ	494 নাম : জীত শইকীয়া স্বামীৰ নাম: গোলাপ শইকীয়া ঘৰ নং : ৯৮ বয়স : 42 লিঙ্গ : মহিলা	HXX1688160 ফটো উপলব্ধ	495 নাম : মালবিকা বৰা হাজৰিকা স্বামীৰ নাম: যোগেন হাজৰিকা ঘৰ নং : 98 বয়স : 37 লিঙ্গ : মহিলা	HXX0297218 ফটো উপলব্ধ
496 নাম : নলিনী সোনোৱাল স্বামীৰ নাম: গৰুন্দ ঘৰ নং : ৯৯ বয়স : 84 লিঙ্গ : মহিলা	HXX1688182 ফটো উপলব্ধ	497 নাম : ৰূপালী দহোতীয়া পিতাৰ নাম: মুক্তা সোনোৱাল ঘৰ নং : ৯৯ বয়স : 50 লিঙ্গ : মহিলা	HXX1714687 ফটো উপলব্ধ	E 498 নাম : লক্ষীনাথ সোনোৱাল পিতাৰ নাম: গৰুন্দ ঘৰ নং : ৯৯ বয়স : 47 লিঙ্গ : পুৰুষ	HXX1688193 ফটো উপলব্ধ
499 নাম : জন সোনোৱাল মাতৃৰ নাম: নলিনী সোনোৱাল ঘৰ নং : 99 বয়স : 40 লিঙ্গ : মহিলা	HXX0541128 ফটো উপলব্ধ	500 নাম : হিবক জ্যোতি হাজৰিকা পিতাৰ নাম: বসন্ত হাজৰিকা ঘৰ নং : 99 বয়স : 30 লিঙ্গ : পুৰুষ	HXX0625301 ফটো উপলব্ধ	501 নাম : হাজৰীকা হাজৰীকা পিতাৰ নাম: হাজৰীকা হাজৰীকা ঘৰ নং : 99 বয়স : 25 লিঙ্গ : পুৰুষ	HXX0638791 ফটো উপলব্ধ
502 নাম : প্ৰিয়ঙ্কা হাজৰিকা পিতাৰ নাম: অপূৰ্ব হাজৰিকা ঘৰ নং : 99 বয়স : 24 লিঙ্গ : মহিলা	HXX0487462 ফটো উপলব্ধ	503 নাম : মন্তী সোনোৱাল হাজৰিকা স্বামীৰ নাম: হিবক জ্যোতি হাজৰিকা ঘৰ নং : 99 বয়স : 23 লিঙ্গ : মহিলা	HXX1413186 ফটো উপলব্ধ	504 নাম : গুণজিত সোনোৱাল মাতৃৰ নাম: নলিনী সোনোৱাল ঘৰ নং : 99 বয়স : 22 লিঙ্গ : পুৰুষ	PSO0133942 ফটো উপলব্ধ
505 নাম : কাৰ্বেৰী হাজৰিকা পিতাৰ নাম: অপূৰ্ব হাজৰিকা ঘৰ নং : ৯৯খ বয়স : 26 লিঙ্গ : মহিলা	HXX0456525 ফটো উপলব্ধ	506 নাম : বসন্ত হাজৰিকা পিতাৰ নাম: লীলধৰ ঘৰ নং : ৯৯ক বয়স : 62 লিঙ্গ : পুৰুষ	HXX1688217 ফটো উপলব্ধ	507 নাম : অঙ্কনা বৰাহাজৰিকা স্বামীৰ নাম: বসন্ত ঘৰ নং : ৯৯ক বয়স : 57 লিঙ্গ : মহিলা	HXX1688228 ফটো উপলব্ধ
508 নাম : দুৰ্গমনি হাজৰিকা স্বামীৰ নাম: অপূৰ্ব হাজৰিকা ঘৰ নং : ৯৯খ বয়স : 52 লিঙ্গ : মহিলা	HXX1688240 ফটো উপলব্ধ	509 নাম : অপূৰ্ব হাজৰিকা পিতাৰ নাম: লীলধৰ ঘৰ নং : ৯৯খ বয়স : 48 লিঙ্গ : পুৰুষ	HXX1688239 ফটো উপলব্ধ	510 নাম : অমল হাজৰিকা পিতাৰ নাম: লীলধৰ ঘৰ নং : ১০১ বয়স : 64 লিঙ্গ : পুৰুষ	HXX1688251 ফটো উপলব্ধ

511 নাম : বীৰবতী হাজৰিকা স্বামীৰ নাম: অমল ঘৰ নং : ১০১ বয়স : 60 লিঙ্গ : মহিলা	HXX1688262 ফটো উপলব্ধ	512 নাম : হিমাদ্ৰি হাজৰিকা পিতাৰ নাম: অমল হাজৰিকা ঘৰ নং : 101 বয়স : 26 লিঙ্গ : মহিলা	HXX0521823 ফটো উপলব্ধ	513 নাম : ভূপেন হাজৰিকা পিতাৰ নাম: বেনুধৰ ঘৰ নং : ১০২ বয়স : 67 লিঙ্গ : পুৰুষ	HXX1688273 ফটো উপলব্ধ
E 514 নাম : প্ৰতিমা হাজৰিকা স্বামীৰ নাম: ভূপেন হাজৰিকা ঘৰ নং : ১০২ বয়স : 65 লিঙ্গ : মহিলা	HXX1688284 ফটো উপলব্ধ	515 নাম : প্ৰবিন হাজৰিকা পিতাৰ নাম: ভূপেন হাজৰিকা ঘৰ নং : ১০২ বয়স : 42 লিঙ্গ : পুৰুষ	HXX1688295 ফটো উপলব্ধ	516 নাম : তুলন হাজৰিকা পিতাৰ নাম: ভূপেন হাজৰিকা ঘৰ নং : ১০২ বয়স : 40 লিঙ্গ : পুৰুষ	HXX1688308 ফটো উপলব্ধ
517 নাম : পাপৰি ব্ৰহ্মশইকীয়া স্বামীৰ নাম: প্ৰবিন হাজৰিকা ঘৰ নং : ১০২ বয়স : 34 লিঙ্গ : মহিলা	HXX1841889 ফটো উপলব্ধ	518 নাম : মিনাক্সি পংগিগ হাজৰিকা স্বামীৰ নাম: তুলন হাজৰিকা ঘৰ নং : 102 বয়স : 30 লিঙ্গ : মহিলা	HXX0625905 ফটো উপলব্ধ	519 নাম : দেৱকুমাৰ হাজৰিকা পিতাৰ নাম: বিপুল হাজৰিকা ঘৰ নং : 102 বয়স : 25 লিঙ্গ : পুৰুষ	HXX0632935 ফটো উপলব্ধ
520 নাম : মাধুৰী হাজৰিকা পিতাৰ নাম: বিপুল হাজৰিকা ঘৰ নং : 102 বয়স : 22 লিঙ্গ : মহিলা	HXX1709955 ফটো উপলব্ধ	E 521 নাম : বিপুল হাজৰিকা পিতাৰ নাম: বেনুধৰ ঘৰ নং : ১০২ক বয়স : 59 লিঙ্গ : পুৰুষ	HXX1688319 ফটো উপলব্ধ	E 522 নাম : তনিকা হাজৰিকা স্বামীৰ নাম: বিপুল হাজৰিকা ঘৰ নং : ১০২ক বয়স : 44 লিঙ্গ : মহিলা	HXX1688320 ফটো উপলব্ধ
523 নাম : দিবেনধৰ হাজৰিকা পিতাৰ নাম: বেনুধৰ ঘৰ নং : ১০৩ বয়স : 72 লিঙ্গ : পুৰুষ	HXX1688331 ফটো উপলব্ধ	524 নাম : জুন হাজৰিকা স্বামীৰ নাম: দিবেন হাজৰিকা ঘৰ নং : ১০৩ বয়স : 57 লিঙ্গ : মহিলা	HXX1688342 ফটো উপলব্ধ	525 নাম : সৌৰভজ্যোতি হাজৰিকা পিতাৰ নাম: দিবেন হাজৰিকা ঘৰ নং : 103 বয়স : 28 লিঙ্গ : পুৰুষ	HXX1714500 ফটো উপলব্ধ
526 নাম : চিমি শইকীয়া স্বামীৰ নাম: ৰাজিৱ শইকীয়া ঘৰ নং : 103 বয়স : 25 লিঙ্গ : মহিলা	HXX1452168 ফটো উপলব্ধ	527 নাম : চুন সোনোৱাল পিতাৰ নাম: দিবেন সোনোৱাল ঘৰ নং : 103 বয়স : 23 লিঙ্গ : পুৰুষ	HXX1734342 ফটো উপলব্ধ	E 528 নাম : হেমলতা হাজৰিকা স্বামীৰ নাম: লক্ষীনাথ হাজৰিকা ঘৰ নং : ১০৪ বয়স : 64 লিঙ্গ : মহিলা	HXX1688353 ফটো উপলব্ধ
529 নাম : তপন হাজৰিকা পিতাৰ নাম: লক্ষীনাথ ঘৰ নং : ১০৪ বয়স : 40 লিঙ্গ : পুৰুষ	HXX1688364 ফটো উপলব্ধ	530 নাম : তৰণ হাজৰিকা পিতাৰ নাম: আনন্দ হাজৰিকা ঘৰ নং : ১০৪ বয়স : 33 লিঙ্গ : পুৰুষ	HXX0008516 ফটো উপলব্ধ	531 নাম : খেলনজীত হাজৰিকা মাতৃৰ নাম: হেম হাজৰিকা ঘৰ নং : ১০৪ বয়স : 31 লিঙ্গ : পুৰুষ	HXX1688375 ফটো উপলব্ধ
532 নাম : তৈলোপ্ৰভা হাজৰিকা স্বামীৰ নাম: খেলনজীত হাজৰিকা ঘৰ নং : ১০৪ বয়স : 29 লিঙ্গ : মহিলা	HXX0213579 ফটো উপলব্ধ	533 নাম : চোনীয়া সোনোৱাল স্বামীৰ নাম: তৰুন হাজৰিকা ঘৰ নং : 104 বয়স : 26 লিঙ্গ : মহিলা	HXX0643742 ফটো উপলব্ধ	534 নাম : আনন্দ হাজৰিকা পিতাৰ নাম: লীলধৰ ঘৰ নং : ১০৪ক বয়স : 58 লিঙ্গ : পুৰুষ	HXX1688386 ফটো উপলব্ধ
535 নাম : পূণ্য লতা হাজৰিকা স্বামীৰ নাম: আনন্দ ঘৰ নং : ১০৪ক বয়স : 52 লিঙ্গ : মহিলা	HXX1688397 ফটো উপলব্ধ	536 নাম : সত্য হাজৰিকা পিতাৰ নাম: আনন্দ হাজৰিকা ঘৰ নং : ১০৪ক বয়স : 37 লিঙ্গ : পুৰুষ	HXX1841787 ফটো উপলব্ধ	E 537 নাম : ভিবেগ হাজৰিকা পিতাৰ নাম: বিভূষা ঘৰ নং : ১০৫ বয়স : 71 লিঙ্গ : পুৰুষ	HXX1688400 ফটো উপলব্ধ
E 538 নাম : কহিমা হাজৰিকা স্বামীৰ নাম: ভিবেগ হাজৰিকা ঘৰ নং : ১০৫ বয়স : 64 লিঙ্গ : মহিলা	HXX1688411 ফটো উপলব্ধ	539 নাম : দিবেশ্বৰ হাজৰিকা পিতাৰ নাম: বিভূষণ হাজৰিকা ঘৰ নং : ১০৫ বয়স : 44 লিঙ্গ : পুৰুষ	HXX1688422 ফটো উপলব্ধ	540 নাম : দিপক হাজৰিকা পিতাৰ নাম: বিভূষণ হাজৰিকা ঘৰ নং : ১০৫ বয়স : 40 লিঙ্গ : পুৰুষ	HXX1688433 ফটো উপলব্ধ

541 নাম : পদোশ্বৰী হাজৰীকা স্বামীৰ নাম: মতিৰাম ঘৰ নং : ১০৬ বয়স : 54 লিঙ্গ : মহিলা	HXX1688477 ফটো উপলব্ধ	542 নাম : যোগেন সোনোৱাল পিতাৰ নাম: ভদ্রেস্বৰ সোনোৱাল ঘৰ নং : ১০৭ বয়স : 72 লিঙ্গ : পুৰুষ	HXX1688499 ফটো উপলব্ধ	543 নাম : জিৱন্তী সোনোৱাল স্বামীৰ নাম: যোগেন সোনোৱাল ঘৰ নং : ১০৭ বয়স : 67 লিঙ্গ : মহিলা	HXX1688502 ফটো উপলব্ধ
544 নাম : পল্লৱ সোনোৱাল পিতাৰ নাম: যোগেন সোনোৱাল ঘৰ নং : ১০৭ বয়স : 42 লিঙ্গ : পুৰুষ	HXX1688513 ফটো উপলব্ধ	545 নাম : বৰ্ণালী চেলেং সোনোৱাল স্বামীৰ নাম: পল্লৱ সোনোৱাল ঘৰ নং : ১০৭ বয়স : 33 লিঙ্গ : মহিলা	HXX0010405 ফটো উপলব্ধ	546 নাম : বুলে হাজৰীকা পিতাৰ নাম: বিভূৰাম ঘৰ নং : ১০৮ বয়স : 76 লিঙ্গ : পুৰুষ	HXX1688524 ফটো উপলব্ধ
547 নাম : কৈইমা হাজৰীকা স্বামীৰ নাম: বোলে হাজৰীকা ঘৰ নং : ১০৮ বয়স : 69 লিঙ্গ : মহিলা	HXX1688535 ফটো উপলব্ধ	548 নাম : জিবন হাজৰীকা পিতাৰ নাম: বোলে হাজৰীকা ঘৰ নং : ১০৮ বয়স : 46 লিঙ্গ : পুৰুষ	HXX1688546 ফটো উপলব্ধ	549 নাম : পিংকি হাজৰীকা স্বামীৰ নাম: সুবাস হাজৰীকা ঘৰ নং : 108 বয়স : 44 লিঙ্গ : মহিলা	HXX1841878 ফটো উপলব্ধ
550 নাম : জোনমণী ৰাজবংশী স্বামীৰ নাম: জিবন হাজৰীকা ঘৰ নং : ১০৮ বয়স : 34 লিঙ্গ : মহিলা	HXX0215509 ফটো উপলব্ধ	551 নাম : অৰিনাশ হাজৰীকা পিতাৰ নাম: জীৱন হাজৰীকা ঘৰ নং : 108 বয়স : 19 লিঙ্গ : পুৰুষ	PSO0126839 ফটো উপলব্ধ	552 নাম : ৰাতুল হাজৰীকা পিতাৰ নাম: ৰত্নেশ্বৰ ঘৰ নং : ১০৯ বয়স : 53 লিঙ্গ : পুৰুষ	HXX1688557 ফটো উপলব্ধ
553 নাম : যোগমায়া হাজৰীকা স্বামীৰ নাম: ৰাতুল ঘৰ নং : ১০৯ বয়স : 49 লিঙ্গ : মহিলা	HXX1688568 ফটো উপলব্ধ	554 নাম : অনন্দা হাজৰীকা পিতাৰ নাম: ৰত্নেশ্বৰ ঘৰ নং : ১১০ বয়স : 64 লিঙ্গ : মহিলা	HXX1688580 ফটো উপলব্ধ	555 নাম : চন্দ্ৰকান্ত হাজৰীকা পিতাৰ নাম: ৰত্নেশ্বৰ ঘৰ নং : ১১০ বয়স : 62 লিঙ্গ : পুৰুষ	HXX1688615 ফটো উপলব্ধ
556 নাম : কুশল হাজৰীকা পিতাৰ নাম: ৰত্নেশ্বৰ ঘৰ নং : ১১০ বয়স : 54 লিঙ্গ : পুৰুষ	HXX1688591 ফটো উপলব্ধ	557 নাম : অঞ্জনা হাজৰীকা স্বামীৰ নাম: কুশল ঘৰ নং : ১১০ বয়স : 48 লিঙ্গ : মহিলা	HXX1688604 ফটো উপলব্ধ	558 নাম : উজ্জল হাজৰীকা পিতাৰ নাম: চন্দ্ৰকান্ত হাজৰীকা ঘৰ নং : ১১০ বয়স : 42 লিঙ্গ : পুৰুষ	HXX1688637 ফটো উপলব্ধ
559 নাম : লিপিকা হাজৰীকা স্বামীৰ নাম: উজ্জল হাজৰীকা ঘৰ নং : ১১০ বয়স : 28 লিঙ্গ : মহিলা	HXX0014928 ফটো উপলব্ধ	560 নাম : হিমাদ্ৰী সোনোৱাল পিতাৰ নাম: কুশল সোনোৱাল ঘৰ নং : ১১০ বয়স : 26 লিঙ্গ : মহিলা	HXX0287524 ফটো উপলব্ধ	561 নাম : বিকুল বড়া পিতাৰ নাম: ডিম্বেশ্বৰ বড়া ঘৰ নং : ১১১ বয়স : 67 লিঙ্গ : পুৰুষ	HXX1688648 ফটো উপলব্ধ
562 নাম : লক্ষী প্ৰভা বড়া স্বামীৰ নাম: বিকুল বড়া ঘৰ নং : ১১১ বয়স : 66 লিঙ্গ : মহিলা	HXX1688659 ফটো উপলব্ধ	563 নাম : অনুপম বড়া পিতাৰ নাম: বিকুল ঘৰ নং : ১১১ বয়স : 45 লিঙ্গ : পুৰুষ	HXX1688660 ফটো উপলব্ধ	564 নাম : অমৰজ্যোতি বড়া পিতাৰ নাম: বিকুল ঘৰ নং : ১১১ বয়স : 44 লিঙ্গ : পুৰুষ	HXX1688671 ফটো উপলব্ধ
565 নাম : পৰী সোনোৱাল পিতাৰ নাম: শৈলেন সোনোৱাল ঘৰ নং : ১১১ বয়স : 36 লিঙ্গ : মহিলা	HXX1688682 ফটো উপলব্ধ	566 নাম : টিংকুমণি বড়া স্বামীৰ নাম: অনুপম বড়া ঘৰ নং : ১১১ বয়স : 34 লিঙ্গ : মহিলা	HXX1688693 ফটো উপলব্ধ	567 নাম : মালবিকা মৰাণ স্বামীৰ নাম: অমৰজ্যোতি বড়া ঘৰ নং : 111 বয়স : 27 লিঙ্গ : মহিলা	PSO0112888 ফটো উপলব্ধ
568 নাম : মঞ্জু বড়া স্বামীৰ নাম: যোগেন বড়া. ঘৰ নং : ১১২ বয়স : 69 লিঙ্গ : মহিলা	HXX1688728 ফটো উপলব্ধ	569 নাম : যোগেন বড়া. পিতাৰ নাম: দিম্বেশ্বৰ ঘৰ নং : ১১২ বয়স : 65 লিঙ্গ : পুৰুষ	HXX1688717 ফটো উপলব্ধ	570 নাম : অৱনী বড়া পিতাৰ নাম: যোগেন বড়া ঘৰ নং : ১১২ বয়স : 42 লিঙ্গ : পুৰুষ	HXX1688739 ফটো উপলব্ধ

571 নাম : পৰিস্মিতা বড়া স্বামীৰ নাম: অৰুণী বড়া ঘৰ নং : ১১২ বয়স : 33 লিঙ্গ : মহিলা	HXX1688706 ফটো উপলব্ধ	572 নাম : কুল বড়া পিতাৰ নাম: ডিম্বেশ্বৰ ঘৰ নং : ১১৩ বয়স : 71 লিঙ্গ : পুৰুষ	HXX1688740 ফটো উপলব্ধ	573 নাম : তিলো বড়া স্বামীৰ নাম: কুল বড়া ঘৰ নং : ১১৩ বয়স : 69 লিঙ্গ : মহিলা	HXX1688751 ফটো উপলব্ধ
574 নাম : উৎপল বড়া পিতাৰ নাম: কোল বড়া ঘৰ নং : ১১৩ বয়স : 46 লিঙ্গ : পুৰুষ	HXX1688762 ফটো উপলব্ধ	# 575 নাম : দিমপল বড়া পিতাৰ নাম: কোল ঘৰ নং : ১১৩ বয়স : 43 লিঙ্গ : পুৰুষ	HXX1688773 ফটো উপলব্ধ	576 নাম : মাম্পী বড়া স্বামীৰ নাম: উৰ্তপল বড়া ঘৰ নং : ১১৩ বয়স : 32 লিঙ্গ : মহিলা	HXX0456566 ফটো উপলব্ধ
577 নাম : আংকী খনিকৰ গগৈ স্বামীৰ নাম: নিপু গগৈ ঘৰ নং : 113 বয়স : 23 লিঙ্গ : মহিলা	HXX1707496 ফটো উপলব্ধ	578 নাম : দিগন্ত শইকীয়া পিতাৰ নাম: কনক ঘৰ নং : ১১৫ বয়স : 53 লিঙ্গ : পুৰুষ	HXX1688795 ফটো উপলব্ধ	579 নাম : দনিকা শইকীয়া স্বামীৰ নাম: দিগন্ত ঘৰ নং : ১১৫ বয়স : 52 লিঙ্গ : মহিলা	HXX1688808 ফটো উপলব্ধ
580 নাম : গুণেশ্বৰী শইকীয়া স্বামীৰ নাম: ধনে ঘৰ নং : ১১৫ বয়স : 52 লিঙ্গ : মহিলা	HXX1688831 ফটো উপলব্ধ	581 নাম : কল্পনা শইকীয়া স্বামীৰ নাম: খেমন শইকীয়া ঘৰ নং : ১১৫ বয়স : 41 লিঙ্গ : মহিলা	HXX1688820 ফটো উপলব্ধ	582 নাম : দেবজিত শইকীয়া মাতৃৰ নাম: গুণ শইকীয়া ঘৰ নং : ১১৫ বয়স : 33 লিঙ্গ : পুৰুষ	HXX0018887 ফটো উপলব্ধ
583 নাম : মনষা সোনোৱাল শইকীয়া স্বামীৰ নাম: দেৱজিত শইকীয়া ঘৰ নং : ১১৫ বয়স : 29 লিঙ্গ : মহিলা	HXX0215822 ফটো উপলব্ধ	584 নাম : পুৰঞ্জীত শইকীয়া পিতাৰ নাম: দিগন্ত শইকীয়া ঘৰ নং : ১১৫ বয়স : 28 লিঙ্গ : পুৰুষ	HXX0456568 ফটো উপলব্ধ	E 585 নাম : গুণেশ্বৰ ডেকাবৰুৱা পিতাৰ নাম: দুলাউ ঘৰ নং : ১১৭ বয়স : ৪৭ লিঙ্গ : পুৰুষ	HXX1688842 ফটো উপলব্ধ
586 নাম : শুনালী ডেকা বৰুৱা পিতাৰ নাম: গুণেশ্বৰ ঘৰ নং : ১১৭ বয়স : 47 লিঙ্গ : মহিলা	HXX1688853 ফটো উপলব্ধ	587 নাম : মিনাক্ষী ডেকা বৰুৱা পিতাৰ নাম: গুণেশ্বৰ ঘৰ নং : ১১৭ বয়স : 45 লিঙ্গ : মহিলা	HXX1688864 ফটো উপলব্ধ	588 নাম : দিব্য জ্যোতি ডেকা বৰুৱা পিতাৰ নাম: গুণেশ্বৰ ঘৰ নং : ১১৭ বয়স : 44 লিঙ্গ : পুৰুষ	HXX1688875 ফটো উপলব্ধ
589 নাম : ভৰজীত ডেকাবৰুৱা পিতাৰ নাম: গুণেশ্বৰ ডেকাবৰুৱা ঘৰ নং : ১১৭ বয়স : 41 লিঙ্গ : পুৰুষ	HXX1688886 ফটো উপলব্ধ	590 নাম : সুৰভী সোনোৱাল ডেকা বৰুৱা স্বামীৰ নাম: দিব্যজ্যোতি ডেকা বৰুৱা ঘৰ নং : ১১৭ বয়স : 36 লিঙ্গ : মহিলা	HXX0232751 ফটো উপলব্ধ	591 নাম : কল্পনা ডেকা বৰুৱা স্বামীৰ নাম: ভৰজীত ডেকা বৰুৱা ঘৰ নং : ১১৭ বয়স : 28 লিঙ্গ : মহিলা	HXX0020446 ফটো উপলব্ধ
592 নাম : পদোশ্বৰ হাজৰিকা পিতাৰ নাম: কালিৰাম ঘৰ নং : ১১৮ বয়স : 66 লিঙ্গ : পুৰুষ	HXX1688897 ফটো উপলব্ধ	593 নাম : জোনালী হাজৰিকা স্বামীৰ নাম: পদোশ্বৰ হাজৰিকা ঘৰ নং : ১১৮ বয়স : 64 লিঙ্গ : মহিলা	HXX1688900 ফটো উপলব্ধ	594 নাম : তনু হাজৰিকা পিতাৰ নাম: পদোশ্বৰ হাজৰিকা ঘৰ নং : ১১৮ বয়স : 47 লিঙ্গ : পুৰুষ	HXX1688922 ফটো উপলব্ধ
595 নাম : সংগীতা হাজৰিকা স্বামীৰ নাম: তনু হাজৰিকা ঘৰ নং : ১১৮ বয়স : 45 লিঙ্গ : মহিলা	HXX1688933 ফটো উপলব্ধ	596 নাম : দ্বীপ হাজৰিকা পিতাৰ নাম: পদোশ্বৰ ঘৰ নং : ১১৮ বয়স : 43 লিঙ্গ : পুৰুষ	HXX1688944 ফটো উপলব্ধ	597 নাম : সমুজ্জল হাজৰিকা পিতাৰ নাম: পদোশ্বৰ ঘৰ নং : ১১৮ বয়স : 42 লিঙ্গ : পুৰুষ	HXX1688955 ফটো উপলব্ধ
598 নাম : চম্পা হাজৰিকা স্বামীৰ নাম: দ্বীপ হাজৰিকা ঘৰ নং : ১১৮ বয়স : 39 লিঙ্গ : মহিলা	HXX0020677 ফটো উপলব্ধ	599 নাম : সঙ্গীতা হাজৰিকা স্বামীৰ নাম: তনু হাজৰিকা ঘৰ নং : ১১৮ বয়স : 33 লিঙ্গ : মহিলা	HXX0399717 ফটো উপলব্ধ	600 নাম : পৰিস্মিতা সোনোৱাল হাজৰিকা স্বামীৰ নাম: সমুজ্জল হাজৰিকা ঘৰ নং : ১১৮ বয়স : 30 লিঙ্গ : মহিলা	HXX0214270 ফটো উপলব্ধ

<p>E 601 HXX1688988</p> <p>নাম : উগেন হাজৰীকা পিতাৰ নাম : জিলাপুৰ ঘৰ নং : ১১৯ বয়স : 74 লিঙ্গ : পুৰুষ</p> <p>ফটো উপলব্ধ</p>	<p>602 HXX1688999</p> <p>নাম : ডালিমী হাজৰীকা স্বামীৰ নাম : উগেন ঘৰ নং : ১১৯ বয়স : 69 লিঙ্গ : মহিলা</p> <p>ফটো উপলব্ধ</p>	<p>603 HXX1689005</p> <p>নাম : গোপী হাজৰীকা পিতাৰ নাম : উগেন ঘৰ নং : ১১৯ বয়স : 52 লিঙ্গ : পুৰুষ</p> <p>ফটো উপলব্ধ</p>
<p>604 HXX1689016</p> <p>নাম : পবিত্ৰ হাজৰীকা পিতাৰ নাম : উগেন হাজৰীকা ঘৰ নং : ১১৯ বয়স : 38 লিঙ্গ : পুৰুষ</p> <p>ফটো উপলব্ধ</p>	<p>605 HXX0215202</p> <p>নাম : প্ৰমিলা হাজৰীকা স্বামীৰ নাম : গোপী হাজৰীকা ঘৰ নং : ১১৯ বয়স : 33 লিঙ্গ : মহিলা</p> <p>ফটো উপলব্ধ</p>	<p>606 HXX1689038</p> <p>নাম : তৰণ হাজৰীকা পিতাৰ নাম : উগেন হাজৰীকা ঘৰ নং : ১১৯ বয়স : 33 লিঙ্গ : পুৰুষ</p> <p>ফটো উপলব্ধ</p>
<p>607 HXX0213991</p> <p>নাম : ধন হাজৰীকা স্বামীৰ নাম : পবিত্ৰ হাজৰীকা ঘৰ নং : ১১৯ বয়স : 32 লিঙ্গ : মহিলা</p> <p>ফটো উপলব্ধ</p>	<p>E 608 HXX1689050</p> <p>নাম : কমল বড়া পিতাৰ নাম : ভৈকেন্দ্ৰ ঘৰ নং : ১২০ বয়স : 81 লিঙ্গ : পুৰুষ</p> <p>ফটো উপলব্ধ</p>	<p>E 609 HXX1689061</p> <p>নাম : অঞ্জনা বড়া স্বামীৰ নাম : কমল ঘৰ নং : ১২০ বয়স : 74 লিঙ্গ : মহিলা</p> <p>ফটো উপলব্ধ</p>
<p>610 HXX1689094</p> <p>নাম : পঞ্চ বড়া পিতাৰ নাম : কমল বড়া ঘৰ নং : ১২০ বয়স : 58 লিঙ্গ : পুৰুষ</p> <p>ফটো উপলব্ধ</p>	<p>611 HXX1689072</p> <p>নাম : যোগল কিশোৰ বড়া পিতাৰ নাম : কমল ঘৰ নং : ১২০ বয়স : 52 লিঙ্গ : পুৰুষ</p> <p>ফটো উপলব্ধ</p>	<p>612 HXX1689107</p> <p>নাম : বৃন্দা বড়া স্বামীৰ নাম : পঞ্চ বড়া ঘৰ নং : ১২০ বয়স : 50 লিঙ্গ : মহিলা</p> <p>ফটো উপলব্ধ</p>
<p>613 HXX1689083</p> <p>নাম : মঞ্জলা বড়া স্বামীৰ নাম : যোগল বড়া ঘৰ নং : ১২০ বয়স : 44 লিঙ্গ : মহিলা</p> <p>ফটো উপলব্ধ</p>	<p>614 PSO0097840</p> <p>নাম : বিকি বৰা পিতাৰ নাম : পঞ্চ ঘৰ নং : 120 বয়স : 25 লিঙ্গ : মহিলা</p> <p>ফটো উপলব্ধ</p>	<p>615 PSO0063024</p> <p>নাম : ঋষিৰাজ বড়া পিতাৰ নাম : যুগল কিশোৰ বড়া ঘৰ নং : 120 বয়স : 23 লিঙ্গ : পুৰুষ</p> <p>ফটো উপলব্ধ</p>
<p>616 HXX1689118</p> <p>নাম : কমলা হাজৰীকা পিতাৰ নাম : মহেন্দ্ৰ ঘৰ নং : ১২১ বয়স : 76 লিঙ্গ : পুৰুষ</p> <p>ফটো উপলব্ধ</p>	<p>617 HXX1689129</p> <p>নাম : সত্যবতী হাজৰীকা স্বামীৰ নাম : কমলা ঘৰ নং : ১২১ বয়স : 69 লিঙ্গ : মহিলা</p> <p>ফটো উপলব্ধ</p>	<p>618 HXX1689130</p> <p>নাম : লোকেশ্বৰ হাজৰীকা পিতাৰ নাম : কমলা ঘৰ নং : ১২১ বয়স : 52 লিঙ্গ : পুৰুষ</p> <p>ফটো উপলব্ধ</p>
<p>619 HXX1689152</p> <p>নাম : ভুবন হাজৰীকা পিতাৰ নাম : কমলা ঘৰ নং : ১২১ বয়স : 48 লিঙ্গ : পুৰুষ</p> <p>ফটো উপলব্ধ</p>	<p>620 HXX1689163</p> <p>নাম : দিগ্ৰী হাজৰীকা স্বামীৰ নাম : ভুবন হাজৰীকা ঘৰ নং : ১২১ বয়স : 45 লিঙ্গ : মহিলা</p> <p>ফটো উপলব্ধ</p>	<p>621 HXX1689174</p> <p>নাম : ভাৰতী মৰাণ স্বামীৰ নাম : বিজয় মৰাণ ঘৰ নং : ১২১ বয়স : 43 লিঙ্গ : মহিলা</p> <p>ফটো উপলব্ধ</p>
<p>622 HXX1689185</p> <p>নাম : জিন্ট হাজৰীকা পিতাৰ নাম : কমলা ঘৰ নং : ১২১ বয়স : 41 লিঙ্গ : পুৰুষ</p> <p>ফটো উপলব্ধ</p>	<p>623 HXX0456376</p> <p>নাম : চিমি সোনোৱাল পিতাৰ নাম : ভুবন সোনোৱাল ঘৰ নং : ১২১ বয়স : 25 লিঙ্গ : মহিলা</p> <p>ফটো উপলব্ধ</p>	<p>S 624 PSO0057422</p> <p>নাম : জেচমিন হাজৰীকা পিতাৰ নাম : লোকেশ্বৰ হাজৰীকা ঘৰ নং : ১২১ বয়স : 22 লিঙ্গ : মহিলা</p> <p>ফটো উপলব্ধ</p>
<p>625 PSO0057059</p> <p>নাম : টুলটুল হাজৰীকা পিতাৰ নাম : ভুবন হাজৰীকা ঘৰ নং : 121 বয়স : 20 লিঙ্গ : পুৰুষ</p> <p>ফটো উপলব্ধ</p>	<p>E 626 HXX1689196</p> <p>নাম : মালিনী বড়া স্বামীৰ নাম : মতিৰাম ঘৰ নং : ১২৩ বয়স : 89 লিঙ্গ : মহিলা</p> <p>ফটো উপলব্ধ</p>	<p>E 627 HXX1689254</p> <p>নাম : মনিৰাম বড়া পিতাৰ নাম : ভৈকেন্দ্ৰ ঘৰ নং : ১২৩ বয়স : 77 লিঙ্গ : পুৰুষ</p> <p>ফটো উপলব্ধ</p>
<p>628 HXX1689209</p> <p>নাম : লাবণ্য বড়া পিতাৰ নাম : মতিৰাম বড়া ঘৰ নং : ১২৩ বয়স : 59 লিঙ্গ : মহিলা</p> <p>ফটো উপলব্ধ</p>	<p>629 HXX1689232</p> <p>নাম : নিত্যা বড়া পিতাৰ নাম : মতিৰাম ঘৰ নং : ১২৩ বয়স : 56 লিঙ্গ : পুৰুষ</p> <p>ফটো উপলব্ধ</p>	<p>630 HXX1689243</p> <p>নাম : পৰসমনি বড়া স্বামীৰ নাম : নিত্যা বড়া ঘৰ নং : ১২৩ বয়স : 42 লিঙ্গ : মহিলা</p> <p>ফটো উপলব্ধ</p>

631 নাম : বিতপন বড়া পিতাৰ নাম: নিত্যা বড়া ঘৰ নং : 123 বয়স : 23 লিঙ্গ : পুৰুষ	HXX1657923 ফটো উপলব্ধ	E 632 নাম : কাৰাম শইকীয়া পিতাৰ নাম: ভোলানাথ শইকীয়া ঘৰ নং : 128 বয়স : 86 লিঙ্গ : পুৰুষ	HXX1841765 ফটো উপলব্ধ	633 নাম : উষা শইকীয়া পিতাৰ নাম: বগাৰাম ঘৰ নং : 128 বয়স : 61 লিঙ্গ : মহিলা	HXX1689265 ফটো উপলব্ধ
634 নাম : কুশদা শইকীয়া পিতাৰ নাম: বগাৰাম ঘৰ নং : 128 বয়স : 53 লিঙ্গ : মহিলা	HXX1689276 ফটো উপলব্ধ	635 নাম : মনোজ শইকীয়া পিতাৰ নাম: বগাৰাম ঘৰ নং : 128 বয়স : 48 লিঙ্গ : পুৰুষ	HXX1689287 ফটো উপলব্ধ	636 নাম : বান শইকীয়া স্বামীৰ নাম: মনোজ শইকীয়া ঘৰ নং : 128 বয়স : 46 লিঙ্গ : মহিলা	HXX1689298 ফটো উপলব্ধ
637 নাম : মনু শইকীয়া পিতাৰ নাম: বগাৰাম শইকীয়া ঘৰ নং : 124 বয়স : 44 লিঙ্গ : পুৰুষ	HXX1689301 ফটো উপলব্ধ	638 নাম : মমি শইকীয়া স্বামীৰ নাম: মনু শইকীয়া ঘৰ নং : 124 বয়স : 32 লিঙ্গ : মহিলা	HXX0482737 ফটো উপলব্ধ	639 নাম : পৰিসিতা শইকীয়া পিতাৰ নাম: মনোজ শইকীয়া ঘৰ নং : 124 বয়স : 22 লিঙ্গ : মহিলা	HXX1888015 ফটো উপলব্ধ
640 নাম : ললিত শইকীয়া পিতাৰ নাম: দণ্ডিৰাম ঘৰ নং : 125 বয়স : 59 লিঙ্গ : পুৰুষ	HXX1689312 ফটো উপলব্ধ	641 নাম : লাভণ্য শইকীয়া স্বামীৰ নাম: ললিত ঘৰ নং : 125 বয়স : 58 লিঙ্গ : মহিলা	HXX1689323 ফটো উপলব্ধ	R 642 নাম : বত মৰাণ পিতাৰ নাম: গহীন ঘৰ নং : 125 বয়স : 83 লিঙ্গ : পুৰুষ	HXX1686540 ফটো উপলব্ধ
643 নাম : কিৰণ শইকীয়া পিতাৰ নাম: ললিত শইকীয়া ঘৰ নং : 125 বয়স : 31 লিঙ্গ : পুৰুষ	HXX0216200 ফটো উপলব্ধ	644 নাম : মাখন গগৈ শইকীয়া স্বামীৰ নাম: কিৰণ শইকীয়া ঘৰ নং : 125 বয়স : 29 লিঙ্গ : মহিলা	HXX0482729 ফটো উপলব্ধ	E 645 নাম : পূৰ্ণানন্দ শইকীয়া পিতাৰ নাম: মানিক ঘৰ নং : 126 বয়স : 55 লিঙ্গ : পুৰুষ	HXX1689378 ফটো উপলব্ধ
646 নাম : জীৱনজ্যোতি দূৰৰা শইকীয়া স্বামীৰ নাম: পূৰ্ণানন্দ শইকীয়া ঘৰ নং : 126 বয়স : 50 লিঙ্গ : মহিলা	HXX1689389 ফটো উপলব্ধ	E 647 নাম : নৱ শইকীয়া পিতাৰ নাম: মানিক শইকীয়া ঘৰ নং : 126 বয়স : 41 লিঙ্গ : পুৰুষ	HXX0227207 ফটো উপলব্ধ	S 648 নাম : ৰূপো শইকীয়া স্বামীৰ নাম: নৱ শইকীয়া ঘৰ নং : 126 বয়স : 26 লিঙ্গ : মহিলা	HXX0227389 ফটো উপলব্ধ
649 নাম : প্ৰবিন্দ শইকীয়া পিতাৰ নাম: নৰেন শইকীয়া ঘৰ নং : 126 ক বয়স : 23 লিঙ্গ : পুৰুষ	PSO0094474 ফটো উপলব্ধ	650 নাম : নৰেন শইকীয়া পিতাৰ নাম: মানিক ঘৰ নং : 126 ক বয়স : 53 লিঙ্গ : পুৰুষ	HXX1689390 ফটো উপলব্ধ	651 নাম : বীজমণি শইকীয়া স্বামীৰ নাম: নৰেন শইকীয়া ঘৰ নং : 126 ক বয়স : 44 লিঙ্গ : মহিলা	HXX1689403 ফটো উপলব্ধ
652 নাম : বীনা বড়া সোনোৱাল স্বামীৰ নাম: অতুল সোনোৱাল ঘৰ নং : 129 বয়স : 42 লিঙ্গ : মহিলা	HXX0227678 ফটো উপলব্ধ	653 নাম : সীমান্ত হাজৰীকা পিতাৰ নাম: বাৰেন হাজৰীকা ঘৰ নং : 129 বয়স : 41 লিঙ্গ : পুৰুষ	HXX0227686 ফটো উপলব্ধ	654 নাম : ৰঞ্জনা হাজৰীকা স্বামীৰ নাম: সীমান্ত হাজৰীকা ঘৰ নং : 129 বয়স : 39 লিঙ্গ : মহিলা	HXX0227728 ফটো উপলব্ধ
655 নাম : অতুল সোনোৱাল পিতাৰ নাম: দীননাথ সোনোৱাল ঘৰ নং : 129 বয়স : 43 লিঙ্গ : পুৰুষ	HXX0227645 ফটো উপলব্ধ	656 নাম : তিলোপ্ৰভা হাজৰীকা স্বামীৰ নাম: নৰেশ্বৰ ঘৰ নং : 128 বয়স : 78 লিঙ্গ : মহিলা	HXX1689447 ফটো উপলব্ধ	# 657 নাম : মঞ্জু বেজবৰুৱা পিতাৰ নাম: বিনন্দ বেজবৰুৱা ঘৰ নং : 190 বয়স : 43 লিঙ্গ : মহিলা	HXX1689458 ফটো উপলব্ধ
E 658 নাম : প্ৰশান্ত হাজৰীকা পিতাৰ নাম: নৰেশ্বৰ হাজৰীকা ঘৰ নং : 128 বয়স : 41 লিঙ্গ : পুৰুষ	HXX1689469 ফটো উপলব্ধ	659 নাম : পৰি হাজৰীকা স্বামীৰ নাম: প্ৰশান্ত হাজৰীকা ঘৰ নং : 128 বয়স : 36 লিঙ্গ : মহিলা	HXX0013436 ফটো উপলব্ধ	E 660 নাম : ৰবীন ফকুৰ পিতাৰ নাম: গহীন ঘৰ নং : 120 বয়স : 60 লিঙ্গ : পুৰুষ	HXX1689470 ফটো উপলব্ধ

661 নাম : দানকী ফুকন স্বামীৰ নাম : ববীন ফুকন ঘৰ নং : ১৩০ বয়স : 55 লিঙ্গ : মহিলা	HXX1689505 ফটো উপলব্ধ	662 নাম : দিপালী ফুকন স্বামীৰ নাম : কৃষ্ণ ঘৰ নং : ১৩০ বয়স : 54 লিঙ্গ : মহিলা	HXX1689516 ফটো উপলব্ধ	663 নাম : মঞ্জু গগৈ ফুকন অন্যান্য : গিৰিন ফুকন ঘৰ নং : ১৩০ বয়স : 53 লিঙ্গ : মহিলা	HXX1841709 ফটো উপলব্ধ
664 নাম : গিৰিন ফুকন পিতাৰ নাম : গনিত ঘৰ নং : ১৩০ বয়স : 52 লিঙ্গ : পুৰুষ	HXX1689481 ফটো উপলব্ধ	665 নাম : মৃদল ফুকন পিতাৰ নাম : প্ৰবীন ফুকন ঘৰ নং : ১৩০ বয়স : 36 লিঙ্গ : পুৰুষ	HXX0029975 ফটো উপলব্ধ	666 নাম : ফৰ ফুকন পিতাৰ নাম : ববীন ফুকন ঘৰ নং : ১৩০ বয়স : 30 লিঙ্গ : পুৰুষ	HXX0030056 ফটো উপলব্ধ
667 নাম : বিতপন ফুকন পিতাৰ নাম : ববীন ফুকন ঘৰ নং : ১৩০ বয়স : 29 লিঙ্গ : পুৰুষ	HXX0030155 ফটো উপলব্ধ	668 নাম : স্বপ্না সোনোৱাল ফুকন স্বামীৰ নাম : ফৰ ফুকন ঘৰ নং : ১৩০ বয়স : 26 লিঙ্গ : মহিলা	HXX0487439 ফটো উপলব্ধ	E 669 নাম : ৰিতামণি মৰাল ফুকন স্বামীৰ নাম : মৃদল ফুকন ঘৰ নং : ১৩০ বয়স : 25 লিঙ্গ : মহিলা	HXX0487488 ফটো উপলব্ধ
670 নাম : মানৱজ্যোতি ফুকন পিতাৰ নাম : কৃষ্ণ ফুকন ঘৰ নং : 130 বয়স : 20 লিঙ্গ : পুৰুষ	PSO0102368 ফটো উপলব্ধ	671 নাম : মানিক ফুকন পিতাৰ নাম : ঋগেশ্বৰ ঘৰ নং : ১৩১ বয়স : 87 লিঙ্গ : পুৰুষ	HXX1689527 ফটো উপলব্ধ	672 নাম : কলি ফুকন স্বামীৰ নাম : মাণিক ঘৰ নং : ১৩১ বয়স : 82 লিঙ্গ : মহিলা	HXX1689538 ফটো উপলব্ধ
673 নাম : ৰঞ্জমণি ফুকন গগৈ পিতাৰ নাম : মানিক ফুকন ঘৰ নং : ১৩১ বয়স : 34 লিঙ্গ : মহিলা	HXX1841856 ফটো উপলব্ধ	674 নাম : মাখনী ফুকন স্বামীৰ নাম : অগেন ঘৰ নং : ১৩২ বয়স : 76 লিঙ্গ : মহিলা	HXX1689550 ফটো উপলব্ধ	675 নাম : অগেনু ফুকন পিতাৰ নাম : ঋগেন ঘৰ নং : ১৩২ বয়স : 69 লিঙ্গ : পুৰুষ	HXX1689549 ফটো উপলব্ধ
E 676 নাম : বিজ ফুকন পিতাৰ নাম : অগেন ঘৰ নং : ১৩২ বয়স : 41 লিঙ্গ : পুৰুষ	HXX1689561 ফটো উপলব্ধ	677 নাম : লক্ষীন্দ্র ফুকন পিতাৰ নাম : অগেন ফুকন ঘৰ নং : ১৩২ বয়স : 36 লিঙ্গ : পুৰুষ	HXX0031039 ফটো উপলব্ধ	678 নাম : দেবেন শইকীয়া পিতাৰ নাম : গমন ঘৰ নং : ১৩৩ বয়স : 68 লিঙ্গ : পুৰুষ	HXX1689583 ফটো উপলব্ধ
679 নাম : মলা শইকীয়া স্বামীৰ নাম : দেবেন ঘৰ নং : ১৩৩ বয়স : 55 লিঙ্গ : মহিলা	HXX1689594 ফটো উপলব্ধ	680 নাম : বিকুধৰ শইকীয়া পিতাৰ নাম : দেবেন ঘৰ নং : ১৩৩ বয়স : 42 লিঙ্গ : পুৰুষ	HXX1689607 ফটো উপলব্ধ	681 নাম : ভুগেন শইকীয়া পিতাৰ নাম : দেবেন ঘৰ নং : ১৩৩ বয়স : 40 লিঙ্গ : পুৰুষ	HXX1689618 ফটো উপলব্ধ
682 নাম : নব শইকীয়া পিতাৰ নাম : দেবেন শইকীয়া ঘৰ নং : ১৩৩ বয়স : 36 লিঙ্গ : পুৰুষ	HXX0031609 ফটো উপলব্ধ	683 নাম : ৰুপামনি শইকীয়া স্বামীৰ নাম : বিকুদৰ শইকীয়া ঘৰ নং : ১৩৩ বয়স : 31 লিঙ্গ : মহিলা	HXX1841845 ফটো উপলব্ধ	684 নাম : অম্বিকা ফুকন শইকীয়া স্বামীৰ নাম : নব শইকীয়া ঘৰ নং : 133 বয়স : 27 লিঙ্গ : মহিলা	HXX0173047 ফটো উপলব্ধ
685 নাম : মামনি শইকীয়া স্বামীৰ নাম : আদিত ঘৰ নং : ১৩৩ক বয়স : 58 লিঙ্গ : মহিলা	HXX1689630 ফটো উপলব্ধ	686 নাম : আদিত শইকীয়া পিতাৰ নাম : গমন ঘৰ নং : ১৩৩ক বয়স : 56 লিঙ্গ : পুৰুষ	HXX1689629 ফটো উপলব্ধ	687 নাম : তালুক শইকীয়া পিতাৰ নাম : গমন ঘৰ নং : ১৩৪ বয়স : 58 লিঙ্গ : পুৰুষ	HXX1689641 ফটো উপলব্ধ
688 নাম : ইলা শইকীয়া স্বামীৰ নাম : তালুক শইকীয়া ঘৰ নং : ১৩৪ বয়স : 55 লিঙ্গ : মহিলা	HXX1689652 ফটো উপলব্ধ	E 689 নাম : গজেন শইকীয়া পিতাৰ নাম : দণ্ডিৰাম ঘৰ নং : ১৩৫ বয়স : 63 লিঙ্গ : পুৰুষ	HXX1689663 ফটো উপলব্ধ	690 নাম : পদ্মে শইকীয়া স্বামীৰ নাম : গজেন শইকীয়া ঘৰ নং : ১৩৫ বয়স : 53 লিঙ্গ : মহিলা	HXX1689674 ফটো উপলব্ধ

691 নাম : চঞ্জীৱ শইকীয়া পিতাৰ নাম: গজেন শইকীয়া ঘৰ নং : ১৩৫ বয়স : 30 লিঙ্গ : পুৰুষ	HXX0456483 ফটো উপলব্ধ	E 692 নাম : বিনদ শইকীয়া পিতাৰ নাম: গজেন শইকীয়া ঘৰ নং : ১৩৫ বয়স : 30 লিঙ্গ : পুৰুষ	HXX0032847 ফটো উপলব্ধ	693 নাম : চঞ্জীৱ শইকীয়া পিতাৰ নাম: গজেন শইকীয়া ঘৰ নং : ১৩৫ বয়স : 29 লিঙ্গ : পুৰুষ	HXX0456475 ফটো উপলব্ধ
694 নাম : মিনালী শইকীয়া স্বামীৰ নাম: সোনজাত শইকীয়া ঘৰ নং : ১৩৫ বয়স : 29 লিঙ্গ : মহিলা	HXX0456517 ফটো উপলব্ধ	695 নাম : বাজিৰ শইকীয়া পিতাৰ নাম: গজেন শইকীয়া ঘৰ নং : ১৩৫ বয়স : 28 লিঙ্গ : পুৰুষ	HXX0032995 ফটো উপলব্ধ	E 696 নাম : অমিয়া বড়া স্বামীৰ নাম: লক্ষীপ্ৰসাদ ঘৰ নং : ১৩৬ বয়স : 72 লিঙ্গ : মহিলা	HXX1689732 ফটো উপলব্ধ
697 নাম : টংকেশ্বৰ শইকীয়া পিতাৰ নাম: দণ্ডিৰাম ঘৰ নং : ১৩৬ বয়স : 63 লিঙ্গ : পুৰুষ	HXX1689685 ফটো উপলব্ধ	698 নাম : সঞ্জীৱ বড়া পিতাৰ নাম: লক্ষীপ্ৰসাদ ঘৰ নং : ১৩৬ বয়স : 44 লিঙ্গ : পুৰুষ	HXX1689743 ফটো উপলব্ধ	699 নাম : ধৰ্মেন্দ্ৰ শইকীয়া পিতাৰ নাম: তমাল শইকীয়া ঘৰ নং : ১৩৬ বয়স : 39 লিঙ্গ : পুৰুষ	HXX1689709 ফটো উপলব্ধ
700 নাম : তুতু শইকীয়া পিতাৰ নাম: টমাই শইকীয়া ঘৰ নং : ১৩৬ বয়স : 37 লিঙ্গ : পুৰুষ	HXX0399824 ফটো উপলব্ধ	701 নাম : লক্ষীমা শইকীয়া স্বামীৰ নাম: তুতু শইকীয়া ঘৰ নং : ১৩৬ বয়স : 31 লিঙ্গ : মহিলা	HXX0399774 ফটো উপলব্ধ	702 নাম : নৱনীতা শইকীয়া স্বামীৰ নাম: ধৰ্মেন্দ্ৰ শইকীয়া ঘৰ নং : ১৩৬ বয়স : 27 লিঙ্গ : মহিলা	HXX0033308 ফটো উপলব্ধ
703 নাম : বন্তী বড়া স্বামীৰ নাম: কৃষ্ণ বড়া ঘৰ নং : ১৩৬ বয়স : 27 লিঙ্গ : মহিলা	HXX0220582 ফটো উপলব্ধ	704 নাম : কৃষ্ণ বড়া পিতাৰ নাম: মুহিধৰ বড়া ঘৰ নং : ১৩৬ বয়স : 26 লিঙ্গ : পুৰুষ	HXX0298984 ফটো উপলব্ধ	E 705 নাম : বেদান্ত হাজৰীকা পিতাৰ নাম: মহেন্দ্ৰ ঘৰ নং : ১৩৭ বয়স : 71 লিঙ্গ : পুৰুষ	HXX1689765 ফটো উপলব্ধ
E 706 নাম : জগ হাজৰীকা পিতাৰ নাম: মহেন্দ্ৰ ঘৰ নং : ১৩৭ বয়স : 69 লিঙ্গ : পুৰুষ	HXX1689776 ফটো উপলব্ধ	707 নাম : বীজ হাজৰীকা স্বামীৰ নাম: জগ ঘৰ নং : ১৩৭ বয়স : 63 লিঙ্গ : মহিলা	HXX1689798 ফটো উপলব্ধ	708 নাম : আৰতী হাজৰীকা স্বামীৰ নাম: বেদান্ত হাজৰীকা ঘৰ নং : ১৩৭ বয়স : 57 লিঙ্গ : মহিলা	HXX0401240 ফটো উপলব্ধ
709 নাম : নন্দী হাজৰীকা পিতাৰ নাম: জগ ঘৰ নং : ১৩৭ বয়স : 45 লিঙ্গ : পুৰুষ	HXX1689823 ফটো উপলব্ধ	710 নাম : কুকিল হাজৰীকা পিতাৰ নাম: বেদান্ত হাজৰীকা ঘৰ নং : ১৩৭ বয়স : 44 লিঙ্গ : পুৰুষ	HXX0402347 ফটো উপলব্ধ	711 নাম : চন্দ্ৰমা হাজৰীকা পিতাৰ নাম: কুকিল হাজৰীকা ঘৰ নং : ১৩৭ বয়স : 41 লিঙ্গ : মহিলা	HXX0400960 ফটো উপলব্ধ
712 নাম : তন্ত্ৰজ্যোতি হাজৰীকা পিতাৰ নাম: কুকিল হাজৰীকা ঘৰ নং : 137 বয়স : 21 লিঙ্গ : পুৰুষ	PSO0131755 ফটো উপলব্ধ	713 নাম : নমিতা হাজৰীকা দাস স্বামীৰ নাম: চক্ৰধৰ দাস ঘৰ নং : ১৩৭ বয়স : 33 লিঙ্গ : মহিলা	HXX1222595 ফটো উপলব্ধ	714 নাম : চক্ৰধৰ দাস পিতাৰ নাম: জীৱন দাস ঘৰ নং : ১৩৭ বয়স : 35 লিঙ্গ : পুৰুষ	HXX1222629 ফটো উপলব্ধ
715 নাম : ব্ৰজেন গগৈ পিতাৰ নাম: সুমেন ঘৰ নং : ১৪০ বয়স : 67 লিঙ্গ : পুৰুষ	HXX1689856 ফটো উপলব্ধ	716 নাম : চেস্তী গগৈ স্বামীৰ নাম: ব্ৰজেন ঘৰ নং : ১৪০ বয়স : 61 লিঙ্গ : মহিলা	HXX1689867 ফটো উপলব্ধ	717 নাম : মনোজ গগৈ পিতাৰ নাম: ব্ৰজেন ঘৰ নং : ১৪০ বয়স : 42 লিঙ্গ : পুৰুষ	HXX1689878 ফটো উপলব্ধ
718 নাম : উজ্জল গগৈ পিতাৰ নাম: ব্ৰজেন ঘৰ নং : ১৪০ বয়স : 40 লিঙ্গ : পুৰুষ	HXX1689889 ফটো উপলব্ধ	719 নাম : পুষ্পা গগৈ স্বামীৰ নাম: উজ্জল গগৈ ঘৰ নং : ১৪০ বয়স : 37 লিঙ্গ : মহিলা	HXX0399501 ফটো উপলব্ধ	720 নাম : মিনতি গগৈ স্বামীৰ নাম: মনোজ গগৈ ঘৰ নং : ১৪০ বয়স : 31 লিঙ্গ : মহিলা	HXX0036178 ফটো উপলব্ধ

<p>721</p> <p>নাম : কান্দৰী গগৈ স্বামীৰ নাম: খুখেন গগৈ ঘৰ নং : ১৪১ বয়স : ৪৩ লিঙ্গ : মহিলা</p> <p>HXX1689890</p> <p>ফটো উপলব্ধ</p>	<p>722</p> <p>নাম : গজেন গগৈ পিতাৰ নাম: খুখেন গগৈ ঘৰ নং : ১৪১ বয়স : 49 লিঙ্গ : পুৰুষ</p> <p>HXX1689903</p> <p>ফটো উপলব্ধ</p>	<p>723</p> <p>নাম : অঞ্জনা গগৈ স্বামীৰ নাম: গজেন ঘৰ নং : ১৪১ বয়স : 47 লিঙ্গ : মহিলা</p> <p>HXX1689914</p> <p>ফটো উপলব্ধ</p>
<p>724</p> <p>নাম : জিনাছ গগৈ পিতাৰ নাম: গজেন গগৈ ঘৰ নং : ১৪১ বয়স : 25 লিঙ্গ : পুৰুষ</p> <p>HXX0456392</p> <p>ফটো উপলব্ধ</p>	<p>725</p> <p>নাম : অম্বিকা গগৈ পিতাৰ নাম: গজেন গগৈ ঘৰ নং : 141 বয়স : 22 লিঙ্গ : মহিলা</p> <p>HXX1707629</p> <p>ফটো উপলব্ধ</p>	<p>726</p> <p>নাম : জিতুল গগৈ পিতাৰ নাম: গজেন গগৈ ঘৰ নং : 141 বয়স : 20 লিঙ্গ : পুৰুষ</p> <p>PSO0122424</p> <p>ফটো উপলব্ধ</p>
<p>727</p> <p>নাম : লক্ষেশ্বৰ গৌহাঁই পিতাৰ নাম: ছবা ঘৰ নং : ১৪৩ বয়স : 77 লিঙ্গ : পুৰুষ</p> <p>HXX1689925</p> <p>ফটো উপলব্ধ</p>	<p>728</p> <p>নাম : অমল গৌহাঁই পিতাৰ নাম: লক্ষেশ্বৰ ঘৰ নং : ১৪৩ বয়স : 47 লিঙ্গ : পুৰুষ</p> <p>HXX1689958</p> <p>ফটো উপলব্ধ</p>	<p>729</p> <p>নাম : ইলা গৌহাঁই স্বামীৰ নাম: অমল গৌহাঁই ঘৰ নং : ১৪৩ বয়স : 46 লিঙ্গ : মহিলা</p> <p>HXX1689969</p> <p>ফটো উপলব্ধ</p>
<p>730</p> <p>নাম : বীৰেন গৌহাঁই পিতাৰ নাম: লক্ষেশ্বৰ গৌহাঁই ঘৰ নং : ১৪৩ বয়স : 44 লিঙ্গ : পুৰুষ</p> <p>HXX1689970</p> <p>ফটো উপলব্ধ</p>	<p>731</p> <p>নাম : জীনামনি গৌহাঁই স্বামীৰ নাম: বীৰেন গৌহাঁই ঘৰ নং : ১৪৩ বয়স : 42 লিঙ্গ : মহিলা</p> <p>HXX1689981</p> <p>ফটো উপলব্ধ</p>	<p>732</p> <p>নাম : পৰিশা গৌহাঁই পিতাৰ নাম: বীৰেন গৌহাঁই ঘৰ নং : 143 বয়স : 23 লিঙ্গ : মহিলা</p> <p>PSO0100313</p> <p>ফটো উপলব্ধ</p>
<p>733</p> <p>নাম : দিম্পী গৌহাঁই পিতাৰ নাম: অমল গৌহাঁই ঘৰ নং : 143 বয়স : 22 লিঙ্গ : মহিলা</p> <p>HXX1684414</p> <p>ফটো উপলব্ধ</p>	<p>734</p> <p>নাম : অলিমা গৌহাঁই পিতাৰ নাম: খছবা ঘৰ নং : ১৪৪ বয়স : 63 লিঙ্গ : মহিলা</p> <p>HXX1690002</p> <p>ফটো উপলব্ধ</p>	<p>735</p> <p>নাম : সঞ্জীৱ মৰাণ পিতাৰ নাম: ভোগেশ্বৰ মৰাণ ঘৰ নং : ১৪৪ বয়স : 45 লিঙ্গ : পুৰুষ</p> <p>HXX0038109</p> <p>ফটো উপলব্ধ</p>
<p>736</p> <p>নাম : সোনালি মৰাণ পিতাৰ নাম: গেন মৰাণ ঘৰ নং : ১৪৪ বয়স : 42 লিঙ্গ : মহিলা</p> <p>HXX1690013</p> <p>ফটো উপলব্ধ</p>	<p>737</p> <p>নাম : সৰমাই মৰাণ স্বামীৰ নাম: সঞ্জীৱ মৰাণ ঘৰ নং : ১৪৪ক বয়স : 38 লিঙ্গ : মহিলা</p> <p>HXX0038117</p> <p>ফটো উপলব্ধ</p>	<p>738</p> <p>নাম : সূৰ্য্য ধৰ বৰুৱা পিতাৰ নাম: নৰেশ্বৰ ঘৰ নং : ১৪৫ বয়স : 69 লিঙ্গ : পুৰুষ</p> <p>HXX1690024</p> <p>ফটো উপলব্ধ</p>
<p>739</p> <p>নাম : দিপালী বৰুৱা স্বামীৰ নাম: সূৰ্য্য ধৰ ঘৰ নং : ১৪৫ বয়স : 63 লিঙ্গ : মহিলা</p> <p>HXX1690035</p> <p>ফটো উপলব্ধ</p>	<p>740</p> <p>নাম : উলেশ্বৰ বৰুৱা পিতাৰ নাম: সূৰ্য্য ধৰ বৰুৱা ঘৰ নং : ১৪৫ বয়স : 43 লিঙ্গ : পুৰুষ</p> <p>HXX1690046</p> <p>ফটো উপলব্ধ</p>	<p># 741</p> <p>নাম : ভদ্র বৰুৱা পিতাৰ নাম: সূৰ্য্য ধৰ ঘৰ নং : ১৪৫ বয়স : 42 লিঙ্গ : পুৰুষ</p> <p>HXX1690057</p> <p>ফটো উপলব্ধ</p>
<p>742</p> <p>নাম : নয়ন বৰুৱা পিতাৰ নাম: সূৰ্যধৰ বৰুৱা ঘৰ নং : ১৪৫ বয়স : 36 লিঙ্গ : পুৰুষ</p> <p>HXX1690068</p> <p>ফটো উপলব্ধ</p>	<p>743</p> <p>নাম : বিনা চুতীয়া বৰুৱা স্বামীৰ নাম: উলেশ্বৰ বৰুৱা ঘৰ নং : ১৪৫ বয়স : 34 লিঙ্গ : মহিলা</p> <p>HXX0299420</p> <p>ফটো উপলব্ধ</p>	<p>744</p> <p>নাম : জানমণি হাজৰিকা বৰুৱা স্বামীৰ নাম: নয়ন বৰুৱা ঘৰ নং : 145 বয়স : 27 লিঙ্গ : মহিলা</p> <p>HXX0486902</p> <p>ফটো উপলব্ধ</p>
<p>745</p> <p>নাম : জোনামনী বৰুৱা স্বামীৰ নাম: ভদ্র বৰুৱা ঘৰ নং : ১৪৫ বয়স : 26 লিঙ্গ : মহিলা</p> <p>HXX0456541</p> <p>ফটো উপলব্ধ</p>	<p>746</p> <p>নাম : চিকুনী বৰুৱা পিতাৰ নাম: নৰেশ্বৰ বৰুৱা ঘৰ নং : ১৪৬ বয়স : 57 লিঙ্গ : মহিলা</p> <p>HXX1690080</p> <p>ফটো উপলব্ধ</p>	<p>747</p> <p>নাম : বনজুন বৰুৱা স্বামীৰ নাম: দিবোধৰ বৰুৱা ঘৰ নং : ১৪৬ বয়স : 56 লিঙ্গ : মহিলা</p> <p>HXX1690104</p> <p>ফটো উপলব্ধ</p>
<p>748</p> <p>নাম : ডিগেশ্বৰ বৰুৱা পিতাৰ নাম: নৰেশ্বৰ বৰুৱা ঘৰ নং : ১৪৬ বয়স : 52 লিঙ্গ : পুৰুষ</p> <p>HXX1690091</p> <p>ফটো উপলব্ধ</p>	<p>749</p> <p>নাম : বগেশ্বৰ বৰুৱা পিতাৰ নাম: নৰেশ্বৰ বৰুৱা ঘৰ নং : ১৪৬ক বয়স : 63 লিঙ্গ : পুৰুষ</p> <p>HXX1690115</p> <p>ফটো উপলব্ধ</p>	<p>750</p> <p>নাম : নিৰুপমা বৰুৱা স্বামীৰ নাম: বগেশ্বৰ ঘৰ নং : ১৪৬ক বয়স : 60 লিঙ্গ : মহিলা</p> <p>HXX1690126</p> <p>ফটো উপলব্ধ</p>

<p>E 751 HXX1690137</p> <p>নাম : থলুকচন্দ্ৰ বৰুৱা পিতাৰ নাম : ৰত্নৰাম ঘৰ নং : ১৪৭ বয়স : ৪২ লিঙ্গ : পুৰুষ</p> <p>ফটো উপলব্ধ</p>	<p>752 HXX1690159</p> <p>নাম : জগদীশ বৰুৱা পিতাৰ নাম : খোলোক চন্দ্ৰ বৰুৱা ঘৰ নং : ১৪৭ বয়স : 50 লিঙ্গ : পুৰুষ</p> <p>ফটো উপলব্ধ</p>	<p>753 HXX1579655</p> <p>নাম : ত্ৰিদিব বৰুৱা পিতাৰ নাম : থলুক বৰুৱা ঘৰ নং : ১৪৭ বয়স : 38 লিঙ্গ : পুৰুষ</p> <p>ফটো উপলব্ধ</p>
<p>754 HXX0237768</p> <p>নাম : মিনাকী বৰুৱা স্বামীৰ নাম : জগদীশ বৰুৱা বৰুৱা ঘৰ নং : ১৪৭ বয়স : 37 লিঙ্গ : মহিলা</p> <p>ফটো উপলব্ধ</p>	<p>E 755 HXX1690182</p> <p>নাম : তেভেলা দিহিঙ্গিয়া পিতাৰ নাম : ভেকেন্দ্ৰ ঘৰ নং : ১৪৮ বয়স : ৪৩ লিঙ্গ : পুৰুষ</p> <p>ফটো উপলব্ধ</p>	<p>756 HXX1690193</p> <p>নাম : তিকিৰী দিহিঙ্গিয়া স্বামীৰ নাম : তেভেলা ঘৰ নং : ১৪৮ বয়স : 73 লিঙ্গ : মহিলা</p> <p>ফটো উপলব্ধ</p>
<p>757 HXX1690206</p> <p>নাম : বিজয় দিহিঙ্গিয়া পিতাৰ নাম : তেভেলা দিহিঙ্গিয়া ঘৰ নং : ১৪৮ বয়স : 51 লিঙ্গ : পুৰুষ</p> <p>ফটো উপলব্ধ</p>	<p>758 HXX1690217</p> <p>নাম : ৰঞ্জন দিহিঙ্গিয়া পিতাৰ নাম : তেভেলা ঘৰ নং : ১৪৮ বয়স : 50 লিঙ্গ : পুৰুষ</p> <p>ফটো উপলব্ধ</p>	<p>759 HXX1690228</p> <p>নাম : ইলা দিহিঙ্গিয়া স্বামীৰ নাম : বিজয় দিহিঙ্গিয়া ঘৰ নং : ১৪৮ বয়স : 47 লিঙ্গ : মহিলা</p> <p>ফটো উপলব্ধ</p>
<p>760 HXX0013437</p> <p>নাম : বিজু দিহিঙ্গিয়া স্বামীৰ নাম : ৰঞ্জন দিহিঙ্গিয়া ঘৰ নং : ১৪৮ বয়স : 37 লিঙ্গ : মহিলা</p> <p>ফটো উপলব্ধ</p>	<p>761 HXX0489120</p> <p>নাম : অৰ্চনা দিহিঙ্গিয়া স্বামীৰ নাম : চবেন দিহিঙ্গিয়া ঘৰ নং : 148 বয়স : 29 লিঙ্গ : মহিলা</p> <p>ফটো উপলব্ধ</p>	<p>762 HXX1222579</p> <p>নাম : জাস্ত দিহিঙ্গিয়া পিতাৰ নাম : বিজয় দিহিঙ্গিয়া ঘৰ নং : ১৪৮ বয়স : 24 লিঙ্গ : পুৰুষ</p> <p>ফটো উপলব্ধ</p>
<p>763 HXX1222561</p> <p>নাম : জানমনী দিহিঙ্গিয়া পিতাৰ নাম : বিজয় দিহিঙ্গিয়া ঘৰ নং : ১৪৮ বয়স : 24 লিঙ্গ : মহিলা</p> <p>ফটো উপলব্ধ</p>	<p>764 HXX1690239</p> <p>নাম : তপেশ্বৰ বৰুৱা পিতাৰ নাম : নৰেশ্বৰ ঘৰ নং : ১৪৯ বয়স : 73 লিঙ্গ : পুৰুষ</p> <p>ফটো উপলব্ধ</p>	<p>765 HXX1690240</p> <p>নাম : পুহেশ্বৰী বৰুৱা স্বামীৰ নাম : তপেশ্বৰ বৰুৱা ঘৰ নং : ১৪৯ বয়স : 68 লিঙ্গ : মহিলা</p> <p>ফটো উপলব্ধ</p>
<p>766 HXX1690251</p> <p>নাম : তিখন বৰুৱা পিতাৰ নাম : তপেশ্বৰ বৰুৱা ঘৰ নং : ১৪৯ বয়স : 40 লিঙ্গ : পুৰুষ</p> <p>ফটো উপলব্ধ</p>	<p>767 PSO0057083</p> <p>নাম : তনদীপ বৰুৱা পিতাৰ নাম : ৰঞ্জিত বৰুৱা ঘৰ নং : 149 বয়স : 20 লিঙ্গ : পুৰুষ</p> <p>ফটো উপলব্ধ</p>	<p>768 HXX1222504</p> <p>নাম : দীব্যজ্যোতি বৰুৱা পিতাৰ নাম : ৰঞ্জিত বৰুৱা ঘৰ নং : ১৪৯ ক বয়স : 26 লিঙ্গ : মহিলা</p> <p>ফটো উপলব্ধ</p>
<p>769 HXX1690262</p> <p>নাম : ৰঞ্জিত বৰুৱা পিতাৰ নাম : নৰেশ্বৰ ঘৰ নং : ১৪৯ক বয়স : 56 লিঙ্গ : পুৰুষ</p> <p>ফটো উপলব্ধ</p>	<p>770 HXX1690273</p> <p>নাম : মামনী বৰুৱা স্বামীৰ নাম : ৰঞ্জিত বৰুৱা ঘৰ নং : ১৪৯ক বয়স : 52 লিঙ্গ : মহিলা</p> <p>ফটো উপলব্ধ</p>	<p>S 771 HXX0013438</p> <p>নাম : পৱেশ মৱান পিতাৰ নাম : গিৱিন্দ মৱান ঘৰ নং : ১৪৯ক বয়স : ৪৩ লিঙ্গ : পুৰুষ</p> <p>ফটো উপলব্ধ</p>
<p>772 HXX1690284</p> <p>নাম : বলিন চেতিয়া পিতাৰ নাম : ফনিৰাম ঘৰ নং : ১৫০ বয়স : 57 লিঙ্গ : পুৰুষ</p> <p>ফটো উপলব্ধ</p>	<p>773 HXX1690295</p> <p>নাম : বুনমা চেতিয়া স্বামীৰ নাম : বলিন ঘৰ নং : ১৫০ বয়স : 55 লিঙ্গ : মহিলা</p> <p>ফটো উপলব্ধ</p>	<p>774 HXX1690308</p> <p>নাম : মিনতী চেতিয়া স্বামীৰ নাম : বলিন ঘৰ নং : ১৫০ বয়স : 49 লিঙ্গ : মহিলা</p> <p>ফটো উপলব্ধ</p>
<p>775 HXX1690319</p> <p>নাম : ৰঞ্জিতা চেতিয়া স্বামীৰ নাম : বলিন ঘৰ নং : ১৫০ বয়স : 44 লিঙ্গ : মহিলা</p> <p>ফটো উপলব্ধ</p>	<p>776 HXX0043067</p> <p>নাম : সুনিল চেতিয়া পিতাৰ নাম : বলিন চেতিয়া ঘৰ নং : ১৫০ বয়স : 35 লিঙ্গ : পুৰুষ</p> <p>ফটো উপলব্ধ</p>	<p>777 HXX0456814</p> <p>নাম : লখীমা মৰাণ চেতিয়া স্বামীৰ নাম : সুনিল চেতিয়া ঘৰ নং : ১৫০ বয়স : 29 লিঙ্গ : মহিলা</p> <p>ফটো উপলব্ধ</p>
<p>778 HXX1884154</p> <p>নাম : থমাস চেতিয়া পিতাৰ নাম : বলিন চেতিয়া ঘৰ নং : 150 বয়স : 21 লিঙ্গ : পুৰুষ</p> <p>ফটো উপলব্ধ</p>	<p>779 HXX1690320</p> <p>নাম : ৰবিন বুঢ়াগোহাঁই পিতাৰ নাম : উদ্দেশ্বৰ বুঢ়াগোহাঁই ঘৰ নং : ১৫০ক বয়স : 56 লিঙ্গ : পুৰুষ</p> <p>ফটো উপলব্ধ</p>	<p>780 HXX1690331</p> <p>নাম : প্ৰেমদা বুঢ়াগোহাঁই স্বামীৰ নাম : ৰবিন বুঢ়াগোহাঁই ঘৰ নং : ১৫০ক বয়স : 51 লিঙ্গ : মহিলা</p> <p>ফটো উপলব্ধ</p>

781 নাম : কেশব বঢ়াগোহাঁই পিতাৰ নাম: ৰবিন বুরগোহাঁই ঘৰ নং : ১৫০ক বয়স : 42 লিঙ্গ : পুৰুষ	HXX1690342 ফটো উপলব্ধ	782 নাম : ভবেন চেতিয়া পিতাৰ নাম: কমলেশ্বৰ ঘৰ নং : ১৫২ বয়স : 61 লিঙ্গ : পুৰুষ	HXX1690353 ফটো উপলব্ধ	783 নাম : গুন চেতিয়া স্বামীৰ নাম: ভবেন ঘৰ নং : ১৫২ বয়স : 58 লিঙ্গ : মহিলা	HXX1690364 ফটো উপলব্ধ
784 নাম : বনিতা চেতিয়া পিতাৰ নাম: ভবেন চেতিয়া ঘৰ নং : ১৫২ বয়স : 26 লিঙ্গ : মহিলা	HXX0399709 ফটো উপলব্ধ	785 নাম : মহেন্দ্ৰ চেতিয়া পিতাৰ নাম: চ নিবৰ ঘৰ নং : ১৫৩ বয়স : 71 লিঙ্গ : পুৰুষ	HXX1690433 ফটো উপলব্ধ	786 নাম : বদন চেতিয়া পিতাৰ নাম: দেবেশ্বৰ চেতিয়া ঘৰ নং : ১৫৩ বয়স : 69 লিঙ্গ : পুৰুষ	HXX1690400 ফটো উপলব্ধ
787 নাম : পৰ্ণিমা চেতিয়া স্বামীৰ নাম: মহেন্দ্ৰ ঘৰ নং : ১৫৩ বয়স : 68 লিঙ্গ : মহিলা	HXX1690444 ফটো উপলব্ধ	788 নাম : কুণ্ডিলা চেতিয়া স্বামীৰ নাম: বদন চেতিয়া ঘৰ নং : ১৫৩ বয়স : 67 লিঙ্গ : মহিলা	HXX1690411 ফটো উপলব্ধ	789 নাম : মানব চেতিয়া পিতাৰ নাম: মহেন্দ্ৰ ঘৰ নং : ১৫৩ বয়স : 48 লিঙ্গ : পুৰুষ	HXX1690466 ফটো উপলব্ধ
790 নাম : অৰুন চেতিয়া পিতাৰ নাম: বদন ঘৰ নং : ১৫৩ বয়স : 42 লিঙ্গ : পুৰুষ	HXX1690422 ফটো উপলব্ধ	791 নাম : মাইন চেতিয়া স্বামীৰ নাম: মানব চেতিয়া ঘৰ নং : ১৫৩ বয়স : 40 লিঙ্গ : মহিলা	HXX1690477 ফটো উপলব্ধ	792 নাম : চৰিতা চেতিয়া স্বামীৰ নাম: অৰুন চেতিয়া ঘৰ নং : ১৫৩ বয়স : 34 লিঙ্গ : মহিলা	HXX1841710 ফটো উপলব্ধ
793 নাম : লিজা চেতিয়া পিতাৰ নাম: মানব চেতিয়া ঘৰ নং : 153 বয়স : 22 লিঙ্গ : মহিলা	PSO0094318 ফটো উপলব্ধ	794 নাম : লিলেশ্বৰী চক্ৰধৰা স্বামীৰ নাম: ৰঙেশ্বৰ ঘৰ নং : ১৫৪ বয়স : 69 লিঙ্গ : মহিলা	HXX1690499 ফটো উপলব্ধ	795 নাম : ৰঙেশ্বৰ চক্ৰধৰা পিতাৰ নাম: গনেশ চক্ৰধৰা ঘৰ নং : ১৫৪ বয়স : 69 লিঙ্গ : পুৰুষ	HXX1690488 ফটো উপলব্ধ
796 নাম : সুখন চক্ৰধৰা পিতাৰ নাম: ৰঙেশ্বৰ চক্ৰধৰা ঘৰ নং : ১৫৪ বয়স : 45 লিঙ্গ : পুৰুষ	HXX0044909 ফটো উপলব্ধ	797 নাম : ৰূপাঞ্জলী চক্ৰধৰা স্বামীৰ নাম: সুখন ঘৰ নং : ১৫৪ বয়স : 44 লিঙ্গ : মহিলা	HXX1690502 ফটো উপলব্ধ	798 নাম : বিজুত চক্ৰধৰা পিতাৰ নাম: ৰঙেশ্বৰ ঘৰ নং : ১৫৪ বয়স : 41 লিঙ্গ : পুৰুষ	HXX1690513 ফটো উপলব্ধ
799 নাম : মনজিত চক্ৰধৰা পিতাৰ নাম: লিলাম চক্ৰধৰা ঘৰ নং : ১৫৪ বয়স : 41 লিঙ্গ : মহিলা	HXX1690524 ফটো উপলব্ধ	800 নাম : পদ্মিনী চক্ৰধৰা স্বামীৰ নাম: বিজুত চক্ৰধৰা ঘৰ নং : ১৫৪ বয়স : 35 লিঙ্গ : মহিলা	HXX1841925 ফটো উপলব্ধ	801 নাম : বৰিতা চক্ৰধৰা স্বামীৰ নাম: মনজিত চক্ৰধৰ ঘৰ নং : ১৫৪ বয়স : 30 লিঙ্গ : মহিলা	HXX1841732 ফটো উপলব্ধ
802 নাম : সৌৰভজ্যোতি চক্ৰধৰা পিতাৰ নাম: হিৰেন চক্ৰধৰা ঘৰ নং : ১৫৪ক বয়স : 27 লিঙ্গ : পুৰুষ	HXX0216531 ফটো উপলব্ধ	803 নাম : নমিতা সোনোৱাল চক্ৰধৰা স্বামীৰ নাম: কেশব চক্ৰধৰা ঘৰ নং : 154 বয়স : 23 লিঙ্গ : মহিলা	HXX1877695 ফটো উপলব্ধ	804 নাম : অমৰজ্যোতি চক্ৰধৰা পিতাৰ নাম: হিৰেন চক্ৰধৰা ঘৰ নং : 154ক বয়স : 27 লিঙ্গ : পুৰুষ	HXX0497974 ফটো উপলব্ধ
805 নাম : হিৰন চক্ৰধৰা পিতাৰ নাম: প্ৰেম চক্ৰধৰা ঘৰ নং : ১৫৪ক বয়স : 48 লিঙ্গ : পুৰুষ	HXX1690535 ফটো উপলব্ধ	806 নাম : সেউতী চক্ৰধৰা স্বামীৰ নাম: হিৰেন চক্ৰধৰা ঘৰ নং : ১৫৪ক বয়স : 47 লিঙ্গ : মহিলা	HXX1690546 ফটো উপলব্ধ	807 নাম : প্ৰেম চক্ৰধৰা পিতাৰ নাম: মাণ্ড ঘৰ নং : ১৫৫ বয়স : 83 লিঙ্গ : পুৰুষ	HXX1690557 ফটো উপলব্ধ
808 নাম : গুনটী চক্ৰধৰা স্বামীৰ নাম: প্ৰেম ঘৰ নং : ১৫৫ বয়স : 79 লিঙ্গ : মহিলা	HXX1690568 ফটো উপলব্ধ	809 নাম : নিজমণি চক্ৰধৰা পিতাৰ নাম: ৰহেন চক্ৰধৰা ঘৰ নং : 155ক বয়স : 28 লিঙ্গ : মহিলা	HXX0487421 ফটো উপলব্ধ	810 নাম : বিতপন চক্ৰধৰা পিতাৰ নাম: ৰহেন চক্ৰধৰা ঘৰ নং : 155ক বয়স : 26 লিঙ্গ : পুৰুষ	HXX0487512 ফটো উপলব্ধ

811 নাম : মিন বৰুৱা চক্ৰধৰা স্বামীৰ নাম : ৰিতুপন চক্ৰধৰা ঘৰ নং : 155ক বয়স : 25 লিঙ্গ : মহিলা	HXX0487504 ফটো উপলব্ধ	812 নাম : ৰহেন চক্ৰধৰা পিতাৰ নাম : জিন্দে স্বৰ ঘৰ নং : 155ক বয়স : 53 লিঙ্গ : পুৰুষ	HXX1690580 ফটো উপলব্ধ	813 নাম : দিপী চক্ৰধৰা স্বামীৰ নাম : ৰহেন চক্ৰধৰা ঘৰ নং : 155ক বয়স : 52 লিঙ্গ : মহিলা	HXX1690591 ফটো উপলব্ধ
814 নাম : তুলসী কোঁৱৰ পিতাৰ নাম : সুৰেন কোঁৱৰ ঘৰ নং : 158ক বয়স : 28 লিঙ্গ : পুৰুষ	HXX0242156 ফটো উপলব্ধ	815 নাম : তীৰমণি কোঁৱৰ পিতাৰ নাম : সুৰেন কোঁৱৰ ঘৰ নং : 158ক বয়স : 28 লিঙ্গ : মহিলা	HXX0242008 ফটো উপলব্ধ	816 নাম : চুৰেন কোঁৱৰ পিতাৰ নাম : ৰামেশ্বৰ ঘৰ নং : 158ক বয়স : 58 লিঙ্গ : পুৰুষ	HXX1690637 ফটো উপলব্ধ
817 নাম : ৰূপালী কোঁৱৰ স্বামীৰ নাম : চুৰেন কোঁৱৰ ঘৰ নং : 158ক বয়স : 53 লিঙ্গ : মহিলা	HXX1690648 ফটো উপলব্ধ	818 নাম : নবীন গগৈ পিতাৰ নাম : বাপীৰাম ঘৰ নং : 160 বয়স : 78 লিঙ্গ : পুৰুষ	HXX1690671 ফটো উপলব্ধ	819 নাম : মঞ্জু গগৈ স্বামীৰ নাম : নবীন ঘৰ নং : 160 বয়স : 73 লিঙ্গ : মহিলা	HXX1690682 ফটো উপলব্ধ
820 নাম : টুটুমণি গগৈ পিতাৰ নাম : নবীন ঘৰ নং : 160 বয়স : 44 লিঙ্গ : মহিলা	HXX1690717 ফটো উপলব্ধ	821 নাম : লক্ষী গগৈ পিতাৰ নাম : নবীন ঘৰ নং : 160 বয়স : 40 লিঙ্গ : পুৰুষ	HXX1690706 ফটো উপলব্ধ	822 নাম : নমীতা গগৈ স্বামীৰ নাম : লক্ষী গগৈ ঘৰ নং : 160 বয়স : 37 লিঙ্গ : মহিলা	HXX1841834 ফটো উপলব্ধ
823 নাম : অনি গগৈ পিতাৰ নাম : লক্ষী গগৈ ঘৰ নং : 160 বয়স : 20 লিঙ্গ : পুৰুষ	PSO0122408 ফটো উপলব্ধ	824 নাম : লাচিত গগৈ পিতাৰ নাম : দুল্লভ ঘৰ নং : 161 বয়স : 57 লিঙ্গ : পুৰুষ	HXX1690728 ফটো উপলব্ধ	825 নাম : পমি গগৈ স্বামীৰ নাম : লাচিত ঘৰ নং : 161 বয়স : 52 লিঙ্গ : মহিলা	HXX1690740 ফটো উপলব্ধ
826 নাম : বিশ্বজিত গগৈ পিতাৰ নাম : লাচিত গগৈ ঘৰ নং : 161 বয়স : 21 লিঙ্গ : পুৰুষ	PSO0057547 ফটো উপলব্ধ	827 নাম : গোবিন্দ দিহিঙ্গীয়া পিতাৰ নাম : তুলন ঘৰ নং : 168 বয়স : 61 লিঙ্গ : পুৰুষ	HXX1690751 ফটো উপলব্ধ	828 নাম : অনু সোনোৱাল দিহিঙ্গীয়া স্বামীৰ নাম : গোবিন্দ ঘৰ নং : 168 বয়স : 58 লিঙ্গ : মহিলা	HXX1690762 ফটো উপলব্ধ
829 নাম : শৰত দিহিঙ্গীয়া পিতাৰ নাম : গোবিন্দ দিহিঙ্গীয়া ঘৰ নং : 168 বয়স : 34 লিঙ্গ : পুৰুষ	HXX1696782 ফটো উপলব্ধ	830 নাম : নবনীতা দিহিঙ্গীয়া স্বামীৰ নাম : শৰত দিহিঙ্গীয়া ঘৰ নং : 168 বয়স : 31 লিঙ্গ : মহিলা	HXX0013439 ফটো উপলব্ধ	831 নাম : ইলো সোনোৱাল পিতাৰ নাম : দিহেশ্বৰ সোনোৱাল ঘৰ নং : 168থ বয়স : 30 লিঙ্গ : মহিলা	HXX0013440 ফটো উপলব্ধ
E 832 নাম : ৰতেশ্বৰ মৰাণ পিতাৰ নাম : দিনু ঘৰ নং : 169 বয়স : 67 লিঙ্গ : পুৰুষ	HXX1690784 ফটো উপলব্ধ	833 নাম : দুৰ্লমনি মৰাণ স্বামীৰ নাম : ৰতেশ্বৰ ঘৰ নং : 169 বয়স : 63 লিঙ্গ : মহিলা	HXX1690795 ফটো উপলব্ধ	834 নাম : প্ৰথেন্দ্ৰ মৰাণ পিতাৰ নাম : ৰতেশ্বৰ মৰাণ ঘৰ নং : 169 বয়স : 43 লিঙ্গ : পুৰুষ	HXX1690819 ফটো উপলব্ধ
835 নাম : কল্যাণী চেতিয়া মৰাণ স্বামীৰ নাম : প্ৰথেন্দ্ৰ মৰাণ ঘৰ নং : 169 বয়স : 43 লিঙ্গ : মহিলা	HXX1687623 ফটো উপলব্ধ	836 নাম : নৰেন্দ্ৰ মৰাণ পিতাৰ নাম : ৰতেশ্বৰ মৰাণ ঘৰ নং : 169 বয়স : 41 লিঙ্গ : পুৰুষ	HXX1690808 ফটো উপলব্ধ	837 নাম : পুৰবী মৰাণ স্বামীৰ নাম : নৰেন্দ্ৰ মৰাণ ঘৰ নং : 169 বয়স : 32 লিঙ্গ : মহিলা	HXX0013441 ফটো উপলব্ধ
838 নাম : হৰেন্দ্ৰ মৰাণ পিতাৰ নাম : ৰতেশ্বৰ মৰাণ ঘৰ নং : 169 বয়স : 31 লিঙ্গ : পুৰুষ	HXX0013442 ফটো উপলব্ধ	839 নাম : জ্যোতি হাজৰীকা কাকতি স্বামীৰ নাম : দিউপ কাকতি ঘৰ নং : 169ক বয়স : 44 লিঙ্গ : মহিলা	HXX1696895 ফটো উপলব্ধ	840 নাম : উগেশ্বৰী মৰাণ স্বামীৰ নাম : তিলেশ্বৰ ঘৰ নং : 168 বয়স : 81 লিঙ্গ : মহিলা	HXX1690820 ফটো উপলব্ধ

841 নাম : জ্যোতি মৰাণ পিতাৰ নাম: উগেশ্বৰী মৰাণ ঘৰ নং : 168 বয়স : 43 লিঙ্গ : মহিলা	HXX1690831 ফটো উপলব্ধ	842 নাম : লক্ষীমা নেওগ মৰাণ স্বামীৰ নাম: বিমল মৰাণ ঘৰ নং : 168 ক বয়স : 37 লিঙ্গ : মহিলা	HXX1216738 ফটো উপলব্ধ	843 নাম : ৰিতাংকু মৰাণ পিতাৰ নাম: বিমল মৰাণ ঘৰ নং : 168 ক বয়স : 25 লিঙ্গ : পুৰুষ	HXX1411651 ফটো উপলব্ধ
844 নাম : বলিন মৰাণ পিতাৰ নাম: তুলেশ্বৰ মৰাণ ঘৰ নং : 168 ক বয়স : 48 লিঙ্গ : পুৰুষ	HXX1690842 ফটো উপলব্ধ	845 নাম : মোলেশ্বৰ বেজবৰুৱা পিতাৰ নাম: সোণেশ্বৰ বেজবৰুৱা ঘৰ নং : 168 বয়স : 64 লিঙ্গ : পুৰুষ	HXX1690864 ফটো উপলব্ধ	846 নাম : ডিম্বেশ্বৰী বেজবৰুৱা স্বামীৰ নাম: মোলেশ্বৰ বেজবৰুৱা ঘৰ নং : 168 বয়স : 60 লিঙ্গ : মহিলা	HXX1690875 ফটো উপলব্ধ
847 নাম : বজেন বেজবৰুৱা পিতাৰ নাম: টংকেশ্বৰ বেজবৰুৱা ঘৰ নং : 169 বয়স : 31 লিঙ্গ : পুৰুষ	HXX0245985 ফটো উপলব্ধ	R 848 নাম : দেবজিত বেজবৰুৱা পিতাৰ নাম: টংকেশ্বৰ বেজবৰুৱা ঘৰ নং : 168 বয়স : 80 লিঙ্গ : পুৰুষ	HXX0246058 ফটো উপলব্ধ	849 নাম : দেবজিত বেজবৰুৱা পিতাৰ নাম: তংকেশ্বৰ বেজবৰুৱা ঘৰ নং : 168 বয়স : 29 লিঙ্গ : পুৰুষ	HXX0051607 ফটো উপলব্ধ
850 নাম : ভোগেন বেজবৰুৱা পিতাৰ নাম: টংকেশ্বৰ বেজবৰুৱা ঘৰ নং : 168 ক বয়স : 25 লিঙ্গ : পুৰুষ	HXX0399832 ফটো উপলব্ধ	851 নাম : টংকেশ্বৰ বেজবৰুৱা পিতাৰ নাম: সোণেশ্বৰ ঘৰ নং : 168 ক বয়স : 50 লিঙ্গ : পুৰুষ	HXX1690886 ফটো উপলব্ধ	852 নাম : ৰহিলা বেজবৰুৱা স্বামীৰ নাম: টংকেশ্বৰ বেজবৰুৱা ঘৰ নং : 168 ক বয়স : 47 লিঙ্গ : মহিলা	HXX1690897 ফটো উপলব্ধ
853 নাম : তিলেশ্বৰী বেজবৰুৱা স্বামীৰ নাম: সোণেশ্বৰ বেজবৰুৱা ঘৰ নং : 190 বয়স : 83 লিঙ্গ : মহিলা	HXX1690900 ফটো উপলব্ধ	854 নাম : চনজীপ বেজবৰুৱা পিতাৰ নাম: সোণেশ্বৰ বেজবৰুৱা ঘৰ নং : 190 বয়স : 54 লিঙ্গ : পুৰুষ	HXX1690911 ফটো উপলব্ধ	855 নাম : বিনন্দ বেজবৰুৱা পিতাৰ নাম: সোণেশ্বৰ বেজবৰুৱা ঘৰ নং : 190 বয়স : 43 লিঙ্গ : পুৰুষ	HXX1690922 ফটো উপলব্ধ
856 নাম : যোগেশ বেজবৰুৱা পিতাৰ নাম: সোণেশ্বৰ বেজবৰুৱা ঘৰ নং : 191 বয়স : 71 লিঙ্গ : পুৰুষ	HXX1690933 ফটো উপলব্ধ	857 নাম : লাৰণ্য বেজবৰুৱা স্বামীৰ নাম: যোগেশ বেজবৰুৱা ঘৰ নং : 191 বয়স : 60 লিঙ্গ : মহিলা	HXX1690944 ফটো উপলব্ধ	858 নাম : মজিন বেজবৰুৱা পিতাৰ নাম: যোগেশ ঘৰ নং : 191 বয়স : 41 লিঙ্গ : পুৰুষ	HXX1690955 ফটো উপলব্ধ
859 নাম : হিতেশ্বৰ বেজবৰুৱা পিতাৰ নাম: মোলেশ্বৰ বেজবৰুৱা ঘৰ নং : 191 বয়স : 39 লিঙ্গ : পুৰুষ	HXX1690966 ফটো উপলব্ধ	860 নাম : দিপেন বেজবৰুৱা পিতাৰ নাম: যোগেশ্বৰ বেজবৰুৱা ঘৰ নং : 191 বয়স : 36 লিঙ্গ : পুৰুষ	HXX0013444 ফটো উপলব্ধ	861 নাম : লক্ষ্যজিত বেজবৰুৱা পিতাৰ নাম: যোগেশ বেজবৰুৱা ঘৰ নং : 191 বয়স : 33 লিঙ্গ : পুৰুষ	HXX1697014 ফটো উপলব্ধ
862 নাম : স্বপ্না কোঁৱৰ বেজবৰুৱা স্বামীৰ নাম: দিপেন বেজবৰুৱা ঘৰ নং : 191 বয়স : 31 লিঙ্গ : মহিলা	HXX0013445 ফটো উপলব্ধ	863 নাম : মাইনা বেজবৰুৱা স্বামীৰ নাম: হিতেশ্বৰ বেজবৰুৱা ঘৰ নং : 191 বয়স : 29 লিঙ্গ : মহিলা	HXX0013443 ফটো উপলব্ধ	864 নাম : মাইনা বৰগোঁহাঁই বেজবৰুৱা স্বামীৰ নাম: লক্ষ্যজিত বেজবৰুৱা ঘৰ নং : 171 বয়স : 28 লিঙ্গ : মহিলা	HXX0457002 ফটো উপলব্ধ
865 নাম : পদ্মাবতী বৰগোঁহাঁই স্বামীৰ নাম: মানিক বৰগোঁহাঁই ঘৰ নং : 192 বয়স : 78 লিঙ্গ : মহিলা	HXX1690988 ফটো উপলব্ধ	866 নাম : উদিত কুমাৰ বৰগোঁহাঁই পিতাৰ নাম: মানিক চন্দ্ৰ বৰগোঁহাঁই ঘৰ নং : 192 বয়স : 54 লিঙ্গ : পুৰুষ	HXX1690999 ফটো উপলব্ধ	867 নাম : নিৰ বৰগোঁহাঁই স্বামীৰ নাম: উদিত কুমাৰ বৰগোঁহাঁই ঘৰ নং : 192 বয়স : 52 লিঙ্গ : মহিলা	HXX1691016 ফটো উপলব্ধ
868 নাম : দীপিকা সোনোৱাল বৰগোঁহাঁই স্বামীৰ নাম: পূৰ্ণানন্দ বৰগোঁহাঁই ঘৰ নং : 192 বয়স : 51 লিঙ্গ : মহিলা	HXX1263703 ফটো উপলব্ধ	869 নাম : পূৰ্ণানন্দ বৰগোঁহাঁই পিতাৰ নাম: মানিক বৰগোঁহাঁই ঘৰ নং : 192 বয়স : 44 লিঙ্গ : পুৰুষ	HXX1691005 ফটো উপলব্ধ	870 নাম : জুবিন বৰগোঁহাঁই পিতাৰ নাম: উদিত কুমাৰ বৰগোঁহাঁই ঘৰ নং : 192 বয়স : 22 লিঙ্গ : পুৰুষ	HXX1713395 ফটো উপলব্ধ

871 নাম : মমী বৰগোহাঁই পিতাৰ নাম: উদিত বৰগোহাঁই ঘৰ নং : 172 বয়স : 20 লিঙ্গ : মহিলা	PSO0122515 ফটো উপলব্ধ	872 নাম : হুথীৰ ৰাজখোৱা পিতাৰ নাম: দুটিৰাম ঘৰ নং : 193 বয়স : 91 লিঙ্গ : পুৰুষ	HXX1691027 ফটো উপলব্ধ	873 নাম : নবমী ৰাজখোৱা স্বামীৰ নাম: হুথীৰ ৰাজখোৱা ঘৰ নং : 193 বয়স : 74 লিঙ্গ : মহিলা	HXX1691038 ফটো উপলব্ধ
874 নাম : জ্যোতি ৰাজখোৱা স্বামীৰ নাম: অম্বেশ্বৰ ঘৰ নং : 193 বয়স : 49 লিঙ্গ : মহিলা	HXX1691049 ফটো উপলব্ধ	875 নাম : আকাশ ৰাজখোৱা পিতাৰ নাম: অম্বেশ্বৰ ৰাজখোৱা ঘৰ নং : 173 বয়স : 25 লিঙ্গ : পুৰুষ	HXX0540591 ফটো উপলব্ধ	876 নাম : তৃষা বৰুৱা ৰাজখোৱা স্বামীৰ নাম: আকাশ ৰাজখোৱা ঘৰ নং : 173 বয়স : 25 লিঙ্গ : মহিলা	HXX1879493 ফটো উপলব্ধ
877 নাম : কুশেশ্বৰ ৰাজখোৱা পিতাৰ নাম: হলেধৰ ৰাজখোৱা ঘৰ নং : 198 বয়স : 56 লিঙ্গ : পুৰুষ	HXX1691061 ফটো উপলব্ধ	878 নাম : সোনালি ৰাজখোৱা স্বামীৰ নাম: কুশেশ্বৰ ৰাজখোৱা ঘৰ নং : 198 বয়স : 50 লিঙ্গ : মহিলা	HXX1691072 ফটো উপলব্ধ	879 নাম : পৰশ ৰাজখোৱা পিতাৰ নাম: লিলেশ্বৰ ৰাজখোৱা ঘৰ নং : 198 বয়স : 31 লিঙ্গ : পুৰুষ	HXX0248625 ফটো উপলব্ধ
880 নাম : বিশুজিৎ দিহিষ্টীয়া পিতাৰ নাম: ললিত দিহিষ্টীয়া ঘৰ নং : 174 বয়স : 22 লিঙ্গ : পুৰুষ	HXX1703453 ফটো উপলব্ধ	881 নাম : লিলেশ্বৰ ৰাজখোৱা পিতাৰ নাম: হলেধৰ ৰাজখোৱা ঘৰ নং : 198 বয়স : 67 লিঙ্গ : পুৰুষ	HXX1691129 ফটো উপলব্ধ	882 নাম : পদমী ৰাজখোৱা স্বামীৰ নাম: লিলেশ্বৰ ৰাজখোৱা ঘৰ নং : 198 বয়স : 63 লিঙ্গ : মহিলা	HXX1691130 ফটো উপলব্ধ
883 নাম : গন্ধেশ্বৰ ৰাজখোৱা পিতাৰ নাম: হলেধৰ ঘৰ নং : 198 বয়স : 53 লিঙ্গ : পুৰুষ	HXX1691083 ফটো উপলব্ধ	884 নাম : মামণি ৰাজখোৱা স্বামীৰ নাম: গন্ধেশ্বৰ ৰাজখোৱা ঘৰ নং : 198 বয়স : 50 লিঙ্গ : মহিলা	HXX1691094 ফটো উপলব্ধ	885 নাম : অজন্তা ৰাজখোৱা স্বামীৰ নাম: হুচেন ৰাজখোৱা ঘৰ নং : 198 বয়স : 42 লিঙ্গ : মহিলা	HXX1691118 ফটো উপলব্ধ
886 নাম : হুচেন ৰাজখোৱা পিতাৰ নাম: প্ৰবীৰ ৰাজখোৱা ঘৰ নং : 198 বয়স : 41 লিঙ্গ : পুৰুষ	HXX1691107 ফটো উপলব্ধ	887 নাম : কিত্তী ৰাজখোৱা পিতাৰ নাম: দুটিৰাম ঘৰ নং : 195 বয়স : 81 লিঙ্গ : পুৰুষ	HXX1691141 ফটো উপলব্ধ	888 নাম : ইলাচী ৰাজখোৱা স্বামীৰ নাম: কিত্তি ঘৰ নং : 195 বয়স : 76 লিঙ্গ : মহিলা	HXX1691152 ফটো উপলব্ধ
889 নাম : প্ৰথেন ৰাজখোৱা পিতাৰ নাম: কিৰিতি ৰাজখোৱা ঘৰ নং : 195 বয়স : 44 লিঙ্গ : পুৰুষ	HXX1691163 ফটো উপলব্ধ	890 নাম : স্বপালী ৰাজখোৱা স্বামীৰ নাম: প্ৰথেন ৰাজখোৱা ঘৰ নং : 195 বয়স : 39 লিঙ্গ : মহিলা	HXX1691174 ফটো উপলব্ধ	891 নাম : প্ৰদ্যুত ৰাজখোৱা পিতাৰ নাম: সুবত ৰাজখোৱা ঘৰ নং : 175 বয়স : 24 লিঙ্গ : পুৰুষ	HXX0521567 ফটো উপলব্ধ
892 নাম : ভিতালী ৰাজখোৱা পিতাৰ নাম: সুবত ৰাজখোৱা ঘৰ নং : 195 বয়স : 27 লিঙ্গ : মহিলা	HXX0399790 ফটো উপলব্ধ	893 নাম : সুবত ৰাজখোৱা পিতাৰ নাম: কিত্তি ৰাজখোৱা ঘৰ নং : 195 বয়স : 51 লিঙ্গ : পুৰুষ	HXX1691185 ফটো উপলব্ধ	894 নাম : মৃদলা ৰাজখোৱা স্বামীৰ নাম: সুবত ৰাজখোৱা ঘৰ নং : 195 বয়স : 48 লিঙ্গ : মহিলা	HXX1691196 ফটো উপলব্ধ
S 895 নাম : সুখলতা শইকীয়া মৰাণ স্বামীৰ নাম: ৰুপম মৰাণ ঘৰ নং : 176 বয়স : 45 লিঙ্গ : মহিলা	HXX1354190 ফটো উপলব্ধ	R 896 নাম : বিউটী মৰাণ স্বামীৰ নাম: মদন মৰাণ ঘৰ নং : 195 বয়স : 36 লিঙ্গ : মহিলা	HXX0456947 ফটো উপলব্ধ	S 897 নাম : মিনাল সোনোৱাল পিতাৰ নাম: খগেন সোনোৱাল ঘৰ নং : 195 বয়স : 34 লিঙ্গ : পুৰুষ	HXX0013446 ফটো উপলব্ধ
R 898 নাম : দলি সোনোৱাল মাতৃৰ নাম: পূৰ্ণলতা সোনোৱাল ঘৰ নং : 195 বয়স : 30 লিঙ্গ : মহিলা	HXX0013447 ফটো উপলব্ধ	S 899 নাম : অলিভা সোনোৱাল স্বামীৰ নাম: মোহন সোনোৱাল ঘৰ নং : 195 বয়স : 38 লিঙ্গ : মহিলা	HXX0013448 ফটো উপলব্ধ	900 নাম : সুৰজ সোনোৱাল পিতাৰ নাম: তপন সোনোৱাল ঘৰ নং : 196 বয়স : 25 লিঙ্গ : পুৰুষ	HXX1133925 ফটো উপলব্ধ

901 নাম : জৰী হাজৰীকা স্বামীৰ নাম : তৰুণ হাজৰীকা ঘৰ নং : ১৯৯ বয়স : 43 লিঙ্গ : মহিলা	HXX1691209 ফটো উপলব্ধ	902 নাম : বিনীতা কোঁৱৰ স্বামীৰ নাম : দিব্বেধৰ কোঁৱৰ ঘৰ নং : ২০০ বয়স : 33 লিঙ্গ : মহিলা	HXX0013449 ফটো উপলব্ধ	903 নাম : পৰশমণি গগৈ নেওগ স্বামীৰ নাম : অসীম নেওগ ঘৰ নং : ২০৪ বয়স : 31 লিঙ্গ : মহিলা	HXX0013450 ফটো উপলব্ধ
904 নাম : বহিম শইকীয়া পিতাৰ নাম : চন্দ্ৰ শইকীয়া ঘৰ নং : ২০৮ ক বয়স : 27 লিঙ্গ : পুৰুষ	HXX0456871 ফটো উপলব্ধ	905 নাম : কুমলী শইকীয়া স্বামীৰ নাম : বহিম শইকীয়া ঘৰ নং : 208 ক বয়স : 25 লিঙ্গ : মহিলা	HXX1412121 ফটো উপলব্ধ	906 নাম : নিৰেন ৰাজখোৱা পিতাৰ নাম : লভেশ্বৰ ৰাজখোৱা ঘৰ নং : ২১০ বয়স : 35 লিঙ্গ : পুৰুষ	HXX0456905 ফটো উপলব্ধ
R 907 নাম : অনামিকা ৰাজখোৱা পিতাৰ নাম : লভেশ্বৰ ৰাজখোৱা ঘৰ নং : ২১০ বয়স : 27 লিঙ্গ : পুৰুষ	HXX0456855 ফটো উপলব্ধ	S 908 নাম : অঞ্জলী শইকীয়া স্বামীৰ নাম : দমেশ্বৰ শইকীয়া ঘৰ নং : ২১১ বয়স : 34 লিঙ্গ : মহিলা	HXX1696873 ফটো উপলব্ধ	909 নাম : পল্লবী শৰ্মা গগৈ স্বামীৰ নাম : কৰুণ গগৈ ঘৰ নং : ২১৪ বয়স : 33 লিঙ্গ : মহিলা	HXX0013452 ফটো উপলব্ধ
S 910 নাম : চাৰ্জিনা নেওগ গগৈ স্বামীৰ নাম : লভেশ্বৰ গগৈ ঘৰ নং : ২১৪ বয়স : 33 লিঙ্গ : মহিলা	HXX0013453 ফটো উপলব্ধ	R 911 নাম : জোনমনি গগৈ পিতাৰ নাম : মীনা গগৈ ঘৰ নং : ২১৪ বয়স : 31 লিঙ্গ : মহিলা	HXX0013454 ফটো উপলব্ধ	912 নাম : স্বপ্না চক্ৰধৰা পিতাৰ নাম : গংগাধৰ চক্ৰধৰা ঘৰ নং : 215 বয়স : 34 লিঙ্গ : মহিলা	HXX0013455 ফটো উপলব্ধ
913 নাম : দুৰ্গা দুৱৰা স্বামীৰ নাম : বিৰেণ দুৱৰা ঘৰ নং : ২১৮ বয়স : 33 লিঙ্গ : মহিলা	HXX0456988 ফটো উপলব্ধ	S 914 নাম : পপি দুৱৰা স্বামীৰ নাম : অক্ষয় দুৱৰা ঘৰ নং : ২১৯ বয়স : 37 লিঙ্গ : মহিলা	HXX1696839 ফটো উপলব্ধ	915 নাম : জুলি দুৱৰা স্বামীৰ নাম : বুল দুৱৰা ঘৰ নং : ২২১ বয়স : 37 লিঙ্গ : মহিলা	HXX0013456 ফটো উপলব্ধ
S 916 নাম : অনিমা ফুকন স্বামীৰ নাম : সঞ্জীৱ ফুকন ঘৰ নং : ২২৫ বয়স : 42 লিঙ্গ : মহিলা	HXX0013457 ফটো উপলব্ধ	917 নাম : বনিতা দুৱৰা পিতাৰ নাম : পবিত্ৰ দুৱৰা ঘৰ নং : ২২৮ বয়স : 32 লিঙ্গ : মহিলা	HXX1696997 ফটো উপলব্ধ	918 নাম : ভদ্রকান্ত দুৱৰা পিতাৰ নাম : পবিত্ৰ দুৱৰা ঘৰ নং : ২২৮ বয়স : 32 লিঙ্গ : পুৰুষ	HXX1696679 ফটো উপলব্ধ
919 নাম : ফুলেশ্বৰ দুৱৰা পিতাৰ নাম : কৌমল দুৱৰা ঘৰ নং : ২২৮ বয়স : 31 লিঙ্গ : পুৰুষ	HXX0013460 ফটো উপলব্ধ	920 নাম : খুবেশ্বৰ দুৱৰা পিতাৰ নাম : কৌমল দুৱৰা ঘৰ নং : ২২৮ বয়স : 27 লিঙ্গ : পুৰুষ	HXX0013459 ফটো উপলব্ধ	921 নাম : জিন্তু দুৱৰা পিতাৰ নাম : দিপেশ্বৰ দুৱৰা ঘৰ নং : ২২৮ ক বয়স : 27 লিঙ্গ : পুৰুষ	HXX0456863 ফটো উপলব্ধ
R 922 নাম : লীলাবতী চেতিয়া মাতৃৰ নাম : ভেলৈঙী চেতিয়া ঘৰ নং : ২২৯ বয়স : 34 লিঙ্গ : মহিলা	HXX0013461 ফটো উপলব্ধ	923 নাম : দিব্বেধৰ চেতিয়া মাতৃৰ নাম : ভেলৈঙী চেতিয়া ঘৰ নং : ২২৯ বয়স : 34 লিঙ্গ : পুৰুষ	HXX1696737 ফটো উপলব্ধ	R 924 নাম : ৰেখা দত্ত স্বামীৰ নাম : ঘৰ নং : ২৩৪ বয়স : 54 লিঙ্গ : মহিলা	CNH0367383 ফটো উপলব্ধ
925 নাম : পিংক চেতিয়া পিতাৰ নাম : পদেশ্বৰ চেতিয়া ঘৰ নং : ২৩৯ বয়স : 29 লিঙ্গ : পুৰুষ	HXX0013462 ফটো উপলব্ধ	926 নাম : হিৰণ্য মৱান স্বামীৰ নাম : বাবুল মৱান ঘৰ নং : ২৫৭ বয়স : 36 লিঙ্গ : মহিলা	HXX0013463 ফটো উপলব্ধ	927 নাম : স্বৰ্ণালী নেওগ চেতিয়া স্বামীৰ নাম : ৰমাকান্ত চেতিয়া ঘৰ নং : ২৫৮ বয়স : 34 লিঙ্গ : মহিলা	HXX0013464 ফটো উপলব্ধ
R 928 নাম : ৰঞ্জন মৰাণ পিতাৰ নাম : ফণীশ্বৰ মৰাণ ঘৰ নং : 260 বয়স : 44 লিঙ্গ : পুৰুষ	HXX1686211 ফটো উপলব্ধ	929 নাম : প্ৰচন্দ্ৰ চেতিয়া পিতাৰ নাম : শশীধৰ চেতিয়া ঘৰ নং : ২৬২ বয়স : 35 লিঙ্গ : পুৰুষ	HXX0013465 ফটো উপলব্ধ	S 930 নাম : সুৰজ চেতিয়া পিতাৰ নাম : শশীধৰ চেতিয়া ঘৰ নং : ২৬২ বয়স : 37 লিঙ্গ : পুৰুষ	HXX1697172 ফটো উপলব্ধ

931 নাম : দিপাঞ্জলী চেতিয়া স্বামীৰ নাম : প্রচন্দ চেতিয়া ঘৰ নং : ১৬২ বয়স : 33 লিঙ্গ : মহিলা	HXX0013467 ফটো উপলব্ধ	932 নাম : বানিকা গৌহাঁই চেতিয়া স্বামীৰ নাম : দিগন্ত চেতিয়া ঘৰ নং : ১৬৬ বয়স : 33 লিঙ্গ : মহিলা	HXX0013468 ফটো উপলব্ধ	E 933 নাম : বিৰমনি দিহিংগিয়া স্বামীৰ নাম : বিৰমনি দিহিংগিয়া ঘৰ নং : ১৭০ বয়স : 38 লিঙ্গ : মহিলা	HXX1691210 ফটো উপলব্ধ
934 নাম : অপূৰ্ব দিহিংগিয়া পিতাৰ নাম : বসন্ত দিহিংগিয়া ঘৰ নং : 270 বয়স : 20 লিঙ্গ : পুৰুষ	PSO0081265 ফটো উপলব্ধ	935 নাম : বসন্ত দিহিংগিয়া পিতাৰ নাম : খগেন দিহিংগিয়া ঘৰ নং : ২৭০ক বয়স : 41 লিঙ্গ : পুৰুষ	HXX1691221 ফটো উপলব্ধ	S 936 নাম : বৃপম মৰাণ পিতাৰ নাম : মহেন মৰাণ ঘৰ নং : ২৭৬ বয়স : 30 লিঙ্গ : পুৰুষ	HXX0456921 ফটো উপলব্ধ
S 937 নাম : বুলবলি গগৈ মৰাণ স্বামীৰ নাম : ভূগেন মৌনা ঘৰ নং : ২৭৭ বয়স : 42 লিঙ্গ : মহিলা	HXX1691232 ফটো উপলব্ধ	938 নাম : দেবজনী মরান স্বামীৰ নাম : দিবেশ্বৰ মরান ঘৰ নং : ২৮২ বয়স : 40 লিঙ্গ : মহিলা	HXX1696726 ফটো উপলব্ধ	S 939 নাম : পবন দহোতীয়া পিতাৰ নাম : ধনেশ্বৰ দহোতীয়া ঘৰ নং : ২৮৪ বয়স : 38 লিঙ্গ : পুৰুষ	HXX1697003 ফটো উপলব্ধ
S 940 নাম : পৰশমনি মরান স্বামীৰ নাম : রাজকমল দহোতীয়া ঘৰ নং : ২৮৭ বয়স : 36 লিঙ্গ : মহিলা	HXX0013469 ফটো উপলব্ধ	S 941 নাম : পলাশমনি মৰাণ দহোতীয়া স্বামীৰ নাম : অদিত কুমাৰ দহোতীয়া ঘৰ নং : ২৮৯ বয়স : 39 লিঙ্গ : মহিলা	HXX0013470 ফটো উপলব্ধ	S 942 নাম : জ্যোতি মৰাণ স্বামীৰ নাম : ভূগোঁজিত মৰাণ ঘৰ নং : ২৮৯ বয়স : 36 লিঙ্গ : মহিলা	HXX1691254 ফটো উপলব্ধ
S 943 নাম : বাগিচ মৰাণ পিতাৰ নাম : দম্ভজিত মৰাণ ঘৰ নং : ২৮৭ বয়স : 20 লিঙ্গ : পুৰুষ	PSO0127977 ফটো উপলব্ধ	944 নাম : বেবিকা গৌহাঁই পিতাৰ নাম : বিবেশ্বৰ গৌহাঁই ঘৰ নং : ২৯৭ বয়স : 24 লিঙ্গ : মহিলা	HXX0549410 ফটো উপলব্ধ	S 945 নাম : ডেইজী দহোতীয়া পিতাৰ নাম : নন্দন দহোতীয়া ঘৰ নং : ৩০৮ বয়স : 31 লিঙ্গ : মহিলা	HXX1691265 ফটো উপলব্ধ
946 নাম : মুকুল বৰুৱা পিতাৰ নাম : আজিত বৰুৱা ঘৰ নং : ৩১০ বয়স : 26 লিঙ্গ : পুৰুষ	HXX0456897 ফটো উপলব্ধ	S 947 নাম : বিনিতা বৰুৱা স্বামীৰ নাম : ললিত বৰুৱা ঘৰ নং : ৩১৬ বয়স : 42 লিঙ্গ : মহিলা	HXX1691276 ফটো উপলব্ধ	948 নাম : বন্ধেশ্বৰী খাটোৱাল স্বামীৰ নাম : মথুৰা খাটোৱাল ঘৰ নং : ৩১৮ বয়স : 64 লিঙ্গ : মহিলা	HXX1691287 ফটো উপলব্ধ
949 নাম : দাৰাসিং খাটোৱাল পিতাৰ নাম : মঠুৰা ঘৰ নং : ৩১৮ বয়স : 49 লিঙ্গ : পুৰুষ	HXX1691298 ফটো উপলব্ধ	950 নাম : বিতু খাটোৱাল পিতাৰ নাম : মঠুৰা ঘৰ নং : ৩১৮ বয়স : 42 লিঙ্গ : পুৰুষ	HXX1691301 ফটো উপলব্ধ	951 নাম : জিতেন্দ্ৰ খাটোৱাল পিতাৰ নাম : মঠুৰা ঘৰ নং : ৩১৮ বয়স : 40 লিঙ্গ : পুৰুষ	HXX1691312 ফটো উপলব্ধ
952 নাম : কনমাই খাটোৱাল স্বামীৰ নাম : দাৰাসিং খাটোৱাল ঘৰ নং : ৩১৮ বয়স : 38 লিঙ্গ : মহিলা	HXX0399766 ফটো উপলব্ধ	E 953 নাম : ভাৰতী খাটোৱাল স্বামীৰ নাম : বিতু খাটোৱাল ঘৰ নং : ৩১৮ বয়স : 34 লিঙ্গ : মহিলা	HXX0105015 ফটো উপলব্ধ	954 নাম : বিদিত খাটোৱাল মাতৃৰ নাম : ভেদৌ খাটোৱাল ঘৰ নং : ৩১৮ বয়স : 33 লিঙ্গ : পুৰুষ	HXX0105049 ফটো উপলব্ধ
955 নাম : চজেন খাটোৱাল পিতাৰ নাম : নালেশ্বৰ ঘৰ নং : ৩১৯ বয়স : 59 লিঙ্গ : পুৰুষ	HXX1691323 ফটো উপলব্ধ	956 নাম : লিলেশ্বৰী খাটোৱাল স্বামীৰ নাম : চজেন খাটোৱাল ঘৰ নং : ৩১৯ বয়স : 57 লিঙ্গ : মহিলা	HXX1691334 ফটো উপলব্ধ	957 নাম : দিপান্ত খাটোৱাল পিতাৰ নাম : চজেন খাটোৱাল ঘৰ নং : ৩১৯ বয়স : 31 লিঙ্গ : পুৰুষ	HXX0220103 ফটো উপলব্ধ
958 নাম : প্রতিমা মৰান খাটোৱাল স্বামীৰ নাম : দিপান্ত খাটোৱাল ঘৰ নং : 319 বয়স : 26 লিঙ্গ : মহিলা	HXX1601608 ফটো উপলব্ধ	E 959 নাম : ৰতিবৰ চেতিয়া পিতাৰ নাম : গন্ধ ঘৰ নং : ৩২০ বয়স : 87 লিঙ্গ : পুৰুষ	HXX1691356 ফটো উপলব্ধ	960 নাম : জয়কান্ত চেতিয়া পিতাৰ নাম : ৰতিবৰ চেতিয়া ঘৰ নং : ৩২০ বয়স : 62 লিঙ্গ : পুৰুষ	HXX1691367 ফটো উপলব্ধ

<p>E 961 HXX1691378 নাম : হেমন্তী চেতিয়া স্বামীৰ নাম : জয়কান্ত ঘৰ নং : ৩২০ বয়স : 60 লিঙ্গ : মহিলা ফটো উপলব্ধ</p>	<p>962 HXX0399816 নাম : দীপ চেতিয়া পিতাৰ নাম : জয়কান্ত চেতিয়া ঘৰ নং : ৩২০ বয়স : 30 লিঙ্গ : পুৰুষ ফটো উপলব্ধ</p>	<p>963 HXX0399808 নাম : পৰশমণি মহন্ত চেতিয়া স্বামীৰ নাম : দীপ চেতিয়া ঘৰ নং : ৩২০ বয়স : 29 লিঙ্গ : মহিলা ফটো উপলব্ধ</p>
<p>964 HXX0106799 নাম : বিতাক চেতিয়া পিতাৰ নাম : অনল চেতিয়া ঘৰ নং : ৩২০ বয়স : 28 লিঙ্গ : পুৰুষ ফটো উপলব্ধ</p>	<p>E 965 HXX0292839 নাম : মিন্টু চেতিয়া পিতাৰ নাম : জয়কান্ত চেতিয়া ঘৰ নং : ৩২০ বয়স : 27 লিঙ্গ : পুৰুষ ফটো উপলব্ধ</p>	<p>966 HXX1612472 নাম : ইসমীয়া সোনোৱাল চেতিয়া স্বামীৰ নাম : মানু চেতিয়া ঘৰ নং : 320 বয়স : 23 লিঙ্গ : মহিলা ফটো উপলব্ধ</p>
<p>967 HXX0456509 নাম : সিমাংক চেতিয়া পিতাৰ নাম : অনল চেতিয়া ঘৰ নং : ৩২০ক বয়স : 26 লিঙ্গ : পুৰুষ ফটো উপলব্ধ</p>	<p>968 HXX1691390 নাম : অনল চেতিয়া পিতাৰ নাম : ফনেন চেতিয়া ঘৰ নং : ৩২০ক বয়স : 57 লিঙ্গ : পুৰুষ ফটো উপলব্ধ</p>	<p>969 HXX1691403 নাম : অনিমা চেতিয়া স্বামীৰ নাম : অনল চেতিয়া ঘৰ নং : ৩২০ক বয়স : 50 লিঙ্গ : মহিলা ফটো উপলব্ধ</p>
<p>970 HXX0456962 নাম : জিতু বৰুৱা পিতাৰ নাম : যিতু বৰুৱা ঘৰ নং : ৩২২ বয়স : 26 লিঙ্গ : পুৰুষ ফটো উপলব্ধ</p>	<p>S 971 HXX0456996 নাম : বিজিত বৰুৱা মাতৃৰ নাম : আৰতি বৰুৱা ঘৰ নং : ৩২৩ বয়স : 28 লিঙ্গ : পুৰুষ ফটো উপলব্ধ</p>	<p>972 HXX1691414 নাম : দেবানন্দ হাজৰীকা পিতাৰ নাম : লীলকান্ত হাজৰীকা ঘৰ নং : ৫৩৮ বয়স : 69 লিঙ্গ : পুৰুষ ফটো উপলব্ধ</p>
<p>973 HXX1691425 নাম : প্ৰেম হাজৰীকা স্বামীৰ নাম : দেবানন্দ হাজৰীকা ঘৰ নং : ৫৩৮ বয়স : 63 লিঙ্গ : মহিলা ফটো উপলব্ধ</p>	<p>E 974 HXX1691436 নাম : যোগেন হাজৰীকা পিতাৰ নাম : দেবানন্দ হাজৰীকা ঘৰ নং : ৫৩৮ বয়স : 42 লিঙ্গ : পুৰুষ ফটো উপলব্ধ</p>	<p>975 PSO0056085 নাম : অংকু শইকীয়া পিতাৰ নাম : তালুক শইকীয়া ঘৰ নং : আমগুৰী, বৰদিৰাক, তিনসুকীয়া, আসাম, 786452 বয়স : 21 লিঙ্গ : পুৰুষ ফটো উপলব্ধ</p>
<p>976 HXX0421974 নাম : মনিষা বৰুৱা পিতাৰ নাম : স্বৰ্ণেশ্বৰ বৰুৱা ঘৰ নং : অম্বাৰী ভিলেজ বয়স : 28 লিঙ্গ : মহিলা ফটো উপলব্ধ</p>	<p># 977 HXX1684839 নাম : অনিল দূৱৰী পিতাৰ নাম : দেবেশ্বৰ দোআৰী ঘৰ নং : ৯ খ বয়স : 55 লিঙ্গ : পুৰুষ ফটো উপলব্ধ</p>	<p># 978 HXX1684840 নাম : জলি দূৱৰী স্বামীৰ নাম : অনীল দূৱৰী ঘৰ নং : ৯ খ বয়স : 46 লিঙ্গ : মহিলা ফটো উপলব্ধ</p>
<p># 979 HXX1139344 নাম : জানমণি দূৱৰী পিতাৰ নাম : অনিল দূৱৰী ঘৰ নং : ৰোশাপুৰী গাঁও বয়স : 23 লিঙ্গ : মহিলা ফটো উপলব্ধ</p>		

980	1	HXX0229922	ফটো উপলব্ধ	নাম : বস্তাৰতী দহোতীয়া পিতাৰ নাম: বিপিন দহোতীয়া ঘৰ নং : 62 বয়স : 27 লিঙ্গ : মহিলা
981	1	PSO0156224	ফটো উপলব্ধ	নাম : শচীন শইকীয়া পিতাৰ নাম: গজিন্দ্র শইকীয়া ঘৰ নং : 8৮ বয়স : 22 লিঙ্গ : পুৰুষ
982	1	PSO0156810	ফটো উপলব্ধ	নাম : বশিষ্ঠ মৰাণ চেতিয়া স্বামীৰ নাম: অপূৰ্ব চেতিয়া ঘৰ নং : ৮৪খ বয়স : 21 লিঙ্গ : মহিলা
983	1	PSO0156828	ফটো উপলব্ধ	নাম : বৰ্ণা দুৱৰী স্বামীৰ নাম: দেৱজিত দুৱৰী ঘৰ নং : ৯ বয়স : 30 লিঙ্গ : মহিলা
984	1	PSO0156844	ফটো উপলব্ধ	নাম : দিমাংশু চেতিয়া পিতাৰ নাম: মানৱ চেতিয়া ঘৰ নং : ১৫৩ বয়স : 19 লিঙ্গ : পুৰুষ
985	1	PSO0156851	ফটো উপলব্ধ	নাম : অবিনাথ বৰুৱা পিতাৰ নাম: বগেশ্বৰ বৰুৱা ঘৰ নং : ৪৬ক বয়স : 23 লিঙ্গ : পুৰুষ
986	1	PSO0156877	ফটো উপলব্ধ	নাম : গিতাজলী শইকীয়া হাজৰিকা স্বামীৰ নাম: বিদিগু হাজৰিকা ঘৰ নং : ১০৭ক বয়স : 19 লিঙ্গ : মহিলা
987	1	PSO0157420	ফটো উপলব্ধ	নাম : পুৰঞ্জিত হাজৰিকা মাতৃৰ নাম: পদ্মেশ্বৰী হাজৰিকা ঘৰ নং : ১০৬ বয়স : 28 লিঙ্গ : পুৰুষ
988	1	PSO0157438	ফটো উপলব্ধ	নাম : সন্তোষ গৌহাই পিতাৰ নাম: দদৌ গৌহাই ঘৰ নং : ৮৮ বয়স : 22 লিঙ্গ : পুৰুষ
989	1	PSO0157446	ফটো উপলব্ধ	নাম : ৰীতামনি বাইলু গৌহাই স্বামীৰ নাম: নিমিত গৌহাই ঘৰ নং : ৪৪ক বয়স : 23 লিঙ্গ : মহিলা
990	1	PSO0157461	ফটো উপলব্ধ	নাম : দুৰ্লভ হাজৰিকা মাতৃৰ নাম: পদ্মেশ্বৰী হাজৰিকা ঘৰ নং : ১০৬ বয়স : 23 লিঙ্গ : পুৰুষ
991	1	PSO0157693	ফটো উপলব্ধ	নাম : ৰিদিপ ফুকন পিতাৰ নাম: উৰেন্দ্ৰ ফুকন ঘৰ নং : ৮৯ বয়স : 19 লিঙ্গ : পুৰুষ
992	1	PSO0157719	ফটো উপলব্ধ	নাম : জুৰি মৰাণ ফুকন স্বামীৰ নাম: বিতোপিন ফুকন ঘৰ নং : ১৩০ বয়স : 26 লিঙ্গ : মহিলা
993	1	PSO0157727	ফটো উপলব্ধ	নাম : মনোৰম হাজৰিকা পিতাৰ নাম: প্ৰমোদ হাজৰিকা ঘৰ নং : ৯৪ বয়স : 20 লিঙ্গ : পুৰুষ
994	1	PSO0157735	ফটো উপলব্ধ	নাম : মৌচুম চক্ৰধৰা পিতাৰ নাম: সুখেন চক্ৰধৰা ঘৰ নং : ১৫৪খ বয়স : 21 লিঙ্গ : পুৰুষ
995	1	PSO0157743	ফটো উপলব্ধ	নাম : কুলদীপ বৰুৱা পিতাৰ নাম: ৰঞ্জিত বৰুৱা ঘৰ নং : ১৪৯ক বয়স : 18 লিঙ্গ : পুৰুষ
996	1	PSO0157768	ফটো উপলব্ধ	নাম : নয়নজ্যোতি চেতিয়া পিতাৰ নাম: হেমন্ত চেতিয়া ঘৰ নং : ৩৫ বয়স : 19 লিঙ্গ : পুৰুষ
997	1	PSO0157776	ফটো উপলব্ধ	নাম : দেবজিত চেতিয়া মাতৃৰ নাম: সোনমাই চেতিয়া ঘৰ নং : ৬৬ বয়স : 20 লিঙ্গ : পুৰুষ
998	1	PSO0157784	ফটো উপলব্ধ	নাম : খিয়নদীপ শইকীয়া পিতাৰ নাম: ডম্বুৰুধৰ শইকীয়া ঘৰ নং : ৯৫ বয়স : 23 লিঙ্গ : পুৰুষ
999	1	PSO0157792	ফটো উপলব্ধ	নাম : দিব্যজ্যোতি ৰাজখোৱা পিতাৰ নাম: হুছেইন ৰাজখোৱা ঘৰ নং : ১৭৪খ বয়স : 18 লিঙ্গ : পুৰুষ
1000	1	PSO0158097	ফটো উপলব্ধ	নাম : মনোৰঞ্জন মাউত পিতাৰ নাম: দুগেশ্বৰ মাউত ঘৰ নং : ৫১ বয়স : 19 লিঙ্গ : পুৰুষ
1001	1	PSO0158105	ফটো উপলব্ধ	নাম : জিতুল শইকীয়া পিতাৰ নাম: লালিত শইকীয়া ঘৰ নং : ১২৫ বয়স : 24 লিঙ্গ : পুৰুষ
1002	1	PSO0158113	ফটো উপলব্ধ	নাম : মৃদুসিতা চাউদাং বৰুৱা পিতাৰ নাম: মৃদুল চাউদাং বৰুৱা ঘৰ নং : ৮৮ বয়স : 21 লিঙ্গ : মহিলা
1003	1	PSO0158121	ফটো উপলব্ধ	নাম : ৰিণ্টুৰাজ দিহিঙ্গীয়া পিতাৰ নাম: লক্ষেশ্বৰ দিহিঙ্গীয়া ঘৰ নং : ১ক বয়স : 18 লিঙ্গ : পুৰুষ
1004	1	PSO0158139	ফটো উপলব্ধ	নাম : সীমা সোনোৱাল বেজবৰুৱা স্বামীৰ নাম: ভোগেন বেজবৰুৱা ঘৰ নং : ১৬৯ক বয়স : 22 লিঙ্গ : মহিলা
1005	1	PSO0158147	ফটো উপলব্ধ	নাম : জেনিশ গৌহাই পিতাৰ নাম: বাৰেন গৌহাই ঘৰ নং : ১৪৩ক বয়স : 18 লিঙ্গ : পুৰুষ
1006	1	PSO0158154	ফটো উপলব্ধ	নাম : তনুয়া সোনোৱাল পিতাৰ নাম: প্ৰল্লৱ সোনোৱাল ঘৰ নং : ১০৭ বয়স : 20 লিঙ্গ : মহিলা
1007	1	PSO0158162	ফটো উপলব্ধ	নাম : দিপিকা শইকীয়া মাতৃৰ নাম: জ্যোতি শইকীয়া ঘৰ নং : ১২৬ বয়স : 20 লিঙ্গ : মহিলা
1008	1	PSO0158170	ফটো উপলব্ধ	নাম : বন্তী ডাঙৰীয়া পিতাৰ নাম: বিজয় ডাঙৰীয়া ঘৰ নং : ৭৪ বয়স : 19 লিঙ্গ : মহিলা
1009	1	PSO0158709	ফটো উপলব্ধ	নাম : সলবুলী সোনোৱাল হাজৰিকা স্বামীৰ নাম: দুৰ্লভ হাজৰিকা ঘৰ নং : ১০৬ বয়স : 20 লিঙ্গ : মহিলা

1010	1	PSO0158717	ফটো উপলব্ধ	1011	1	PSO0158725	ফটো উপলব্ধ	1012	1	PSO0158766	ফটো উপলব্ধ
নাম : দুখান্ত শইকীয়া মাতৃৰ নাম: কল্পনা শইকীয়া ঘৰ নং : ১১৫ বয়স : 20 লিঙ্গ : পুৰুষ				নাম : কৰিশমা বৰুৱা পিতাৰ নাম: প্ৰদীপ বৰুৱা ঘৰ নং : ৪৫ বয়স : 20 লিঙ্গ : মহিলা				নাম : নন্দিতা গগৈ স্বামীৰ নাম: অৰূপ গগৈ ঘৰ নং : ১৮খ বয়স : 21 লিঙ্গ : মহিলা			
1013	1	PSO0158774	ফটো উপলব্ধ	1014	1	PSO0158782	ফটো উপলব্ধ	1015	1	PSO0158790	ফটো উপলব্ধ
নাম : ফিজা হাজৰিকা পিতাৰ নাম: তৰুণ হাজৰিকা ঘৰ নং : ১১৯ বয়স : 18 লিঙ্গ : মহিলা				নাম : অৰূপ গগৈ পিতাৰ নাম: তিলেশ্বৰ গগৈ ঘৰ নং : ১৮খ বয়স : 28 লিঙ্গ : পুৰুষ				নাম : কাশ্মীৰী গগৈ পিতাৰ নাম: দিপুল গগৈ ঘৰ নং : ৭৬ক বয়স : 18 লিঙ্গ : মহিলা			
1016	1	PSO0158816	ফটো উপলব্ধ	1017	1	PSO0158824	ফটো উপলব্ধ	1018	1	PSO0158832	ফটো উপলব্ধ
নাম : প্ৰণৱজ্যোতি হাজৰিকা মাতৃৰ নাম: পৰী হাজৰিকা ঘৰ নং : ১২৮ বয়স : 18 লিঙ্গ : পুৰুষ				নাম : ৰিম্পী বৰগোহাঁই ৰাজখোৱা স্বামীৰ নাম: ভূচিত্ৰ ৰাজখোৱা ঘৰ নং : ৯১ক বয়স : 18 লিঙ্গ : মহিলা				নাম : শিল্পা হাজৰিকা পিতাৰ নাম: সীমান্ত হাজৰিকা ঘৰ নং : ১২৭ক বয়স : 21 লিঙ্গ : মহিলা			
1019	1	PSO0159293	ফটো উপলব্ধ	1020	1	PSO0159301	ফটো উপলব্ধ	1021	1	PSO0159319	ফটো উপলব্ধ
নাম : গৰিকা শইকীয়া পিতাৰ নাম: মনোজ শইকীয়া ঘৰ নং : ১২৪ বয়স : 20 লিঙ্গ : মহিলা				নাম : ৰিণা ৰাজখোৱা পিতাৰ নাম: হুছেইন ৰাজখোৱা ঘৰ নং : ১৭৪খ বয়স : 22 লিঙ্গ : মহিলা				নাম : জিশী ৰাজখোৱা পিতাৰ নাম: গন্ধেশ্বৰ ৰাজখোৱা ঘৰ নং : ১৭৪ক বয়স : 19 লিঙ্গ : মহিলা			
1022	1	PSO0159327	ফটো উপলব্ধ	1023	1	PSO0159335	ফটো উপলব্ধ	1024	1	PSO0159343	ফটো উপলব্ধ
নাম : ভাগ্যলতা ৰাজখোৱা পিতাৰ নাম: গন্ধেশ্বৰ ৰাজখোৱা ঘৰ নং : ১৭৪ক বয়স : 22 লিঙ্গ : মহিলা				নাম : হিমাক্ষী গগৈ পিতাৰ নাম: নিৰঞ্জন গগৈ ঘৰ নং : ১৮ বয়স : 18 লিঙ্গ : মহিলা				নাম : লুনা গগৈ পিতাৰ নাম: মনোজ গগৈ ঘৰ নং : ১৪০ বয়স : 18 লিঙ্গ : মহিলা			
1025	1	PSO0159350	ফটো উপলব্ধ	1026	1	PSO0159368	ফটো উপলব্ধ	1027	1	PSO0159376	ফটো উপলব্ধ
নাম : বিৰাজ দিহিঙ্গীয়া পিতাৰ নাম: দ্বীপজ্যোতি দিহিঙ্গীয়া ঘৰ নং : ২১ক বয়স : 19 লিঙ্গ : পুৰুষ				নাম : লিমা হাজৰিকা পিতাৰ নাম: দিগন্ত হাজৰিকা ঘৰ নং : ৯৩ বয়স : 19 লিঙ্গ : মহিলা				নাম : পৰিশা মৰাণ পিতাৰ নাম: মদন মৰাণ ঘৰ নং : ১৩৭ বয়স : 19 লিঙ্গ : মহিলা			
1028	1	PSO0159442	ফটো উপলব্ধ	1029	1	PSO0159475	ফটো উপলব্ধ	1030	1	PSO0159483	ফটো উপলব্ধ
নাম : কল্পজ্যোতি হাজৰিকা পিতাৰ নাম: তনু হাজৰিকা ঘৰ নং : ১১৮ বয়স : 19 লিঙ্গ : পুৰুষ				নাম : বিদিশা দিহিঙ্গীয়া পিতাৰ নাম: দ্বীপজ্যোতি দিহিঙ্গীয়া ঘৰ নং : ২১ক বয়স : 20 লিঙ্গ : মহিলা				নাম : দিপশিখা হাজৰিকা পিতাৰ নাম: কেশৱ হাজৰিকা ঘৰ নং : ৯৩ বয়স : 18 লিঙ্গ : মহিলা			
1031	1	CZH0167841	ফটো উপলব্ধ	1032	1	PSO0167551	ফটো উপলব্ধ	1033	1	PSO0167585	ফটো উপলব্ধ
নাম : মৌচুমী গগৈ পিতাৰ নাম: বুলেন গগৈ ঘৰ নং : ৩৮ বয়স : 29 লিঙ্গ : মহিলা				নাম : জঙ্গেশ্বৰ বৰুৱা পিতাৰ নাম: ৰামেশ্বৰ বৰুৱা ঘৰ নং : ৯৮ক বয়স : 63 লিঙ্গ : পুৰুষ				নাম : নিতুমনি বৰুৱা পিতাৰ নাম: জঙ্গেশ্বৰ বৰুৱা ঘৰ নং : ৯৮ক বয়স : 32 লিঙ্গ : মহিলা			
1034	1	PSO0167668	ফটো উপলব্ধ	1035	1	HXX1691958	ফটো উপলব্ধ	1036	1	HXX0211359	ফটো উপলব্ধ
নাম : ৰেণু বৰুৱা স্বামীৰ নাম: জঙ্গেশ্বৰ বৰুৱা ঘৰ নং : ৯৮ক বয়স : 53 লিঙ্গ : মহিলা				নাম : কনক চেতিয়া পিতাৰ নাম: ভদ্ৰেশ্বৰ চেতিয়া ঘৰ নং : ৬৬ক বয়স : 63 লিঙ্গ : পুৰুষ				নাম : পৰী সোনোৱাল মাতৃৰ নাম: কমলা সোনোৱাল ঘৰ নং : ৯ বয়স : 26 লিঙ্গ : মহিলা			
1037	1	HXX1675623	ফটো উপলব্ধ	1038	1	FVC0356162	ফটো উপলব্ধ	1039	1	HXX1691969	ফটো উপলব্ধ
নাম : ভোগেন্দ্ৰ মৰান পিতাৰ নাম: বগী মৰান ঘৰ নং : ১৪২ বয়স : 33 লিঙ্গ : পুৰুষ				নাম : মনিমালা মৰান পিতাৰ নাম: তিলেশ্বৰ মৰান ঘৰ নং : ১৭৪ বয়স : 25 লিঙ্গ : মহিলা				নাম : পুতলী চেতিয়া স্বামীৰ নাম: কনক চেতিয়া ঘৰ নং : ৬৬ক বয়স : 55 লিঙ্গ : মহিলা			

1040	1	HXX1621574
নাম : ধনেশ্বৰী ফকন স্বামীৰ নাম: কনেক ঘৰ নং : ১৪ বয়স : 55 লিঙ্গ : মহিলা		
ফটো উপলব্ধ		

1041	1	HXX1675612
নাম : মইনা মৰাণ স্বামীৰ নাম: ভোগেন্দ্র মৰাণ ঘৰ নং : ১৪২ বয়স : 34 লিঙ্গ : মহিলা		
ফটো উপলব্ধ		

1042	1	JMV0435180
নাম : সুৰভি চেতিয়া পিতাৰ নাম: অজীত চেতিয়া ঘৰ নং : ১১৫ বয়স : 28 লিঙ্গ : মহিলা		
ফটো উপলব্ধ		

1043	1	JMV5040448
নাম : গুণেশ্বৰী মৰাণ পিতাৰ নাম: অনিল ঘৰ নং : ৭৩ বয়স : 46 লিঙ্গ : মহিলা		
ফটো উপলব্ধ		

1044	1	HXX1703953
নাম : বঞ্জমণি শইকীয়া পিতাৰ নাম: উমেশ ঘৰ নং : ৯৩ বয়স : 44 লিঙ্গ : মহিলা		
ফটো উপলব্ধ		

1045	1	FVC0006806
নাম : ৰিদিগু হাজৰিকা পিতাৰ নাম: দেব ঘৰ নং : ১০৭ ক বয়স : 34 লিঙ্গ : পুৰুষ		
ফটো উপলব্ধ		

1046	1	HXX0549329
নাম : ৰিমজীম সোণোৱাল স্বামীৰ নাম: তুফান সোণোৱাল ঘৰ নং : ৯৯ বয়স : 28 লিঙ্গ : মহিলা		
ফটো উপলব্ধ		

1047	1	HXX1705460
নাম : জুবী সোনোৱাল স্বামীৰ নাম: ধনেশ্বৰ সোনোৱাল ঘৰ নং : ৯৯ বয়স : 50 লিঙ্গ : মহিলা		
ফটো উপলব্ধ		

ভোটাৰৰ সাৰাংশ							
A) ভোটাৰৰ সংখ্যা							
		তালিকাৰ প্ৰকাৰ	তালিকাৰ চিনাক্তকৰণ	ভোটাৰৰ সংখ্যা			
				পুৰুষ	মহিলা	৩য় লিঙ্গ	মুঠ
I	মূল তালিকা	মূল তালিকা	বিশেষ সংশোধন, 2026 চনৰ পূৰ্বৰ 2025 চনৰ মূল তালিকাৰ লগত থকা সংযোজন সমূহ একত্ৰিতকৰন কৰা তালিকা।	475	504	0	979
II	যোগ তালিকা	পৰিপূৰক 1	বিশেষ সংক্ষিপ্ত সংশোধন, 2026	27	41	0	68
III	বিয়োজন তালিকা	পৰিপূৰক 1	বিশেষ সংক্ষিপ্ত সংশোধন, 2026	50	43	0	93
IV	লিংগ ক্ষেত্ৰত পৰিবৰ্তনৰ বাবে পাৰ্থক্য			0	0	0	0
এই সংশোধনৰ পিছত ভোটাৰ তালিকাত ভোটাৰৰ মুঠ সংখ্যা (I+II-III+IV)				452	502	0	954
B) শুধৰনীৰ সংখ্যা							
তালিকাৰ প্ৰকাৰ		তালিকাৰ চিনাক্তকৰণ		শুধৰনীৰ সংখ্যা			
পৰিপূৰক 1		বিশেষ সংক্ষিপ্ত সংশোধন, 2026		138			

নিৰ্বাচক পঞ্জীয়ন বিষয়াৰ স্বাক্ষৰ

E-মৃত, S-স্থানান্তৰিত/ বাসস্থান পৰিবৰ্তন, R-প্ৰতিলিপি, M-নিখোজ, Q-অযোগ্য