

## ভোটাৰ তালিকা 2026 S03 অসম

বিধানসভা সমষ্টিৰ নম্বৰ, নাম আৰু সংৰক্ষণৰ স্থিতি : 82 - ডুমডুমা (সাধাৰণ)		খণ্ড নং : 101																			
এই বিধানসভা সমষ্টিত কোন সংসদীয় সমষ্টিৰ অন্তৰ্গত তাৰ নম্বৰ, নাম আৰু সংৰক্ষণ স্থিতি : 12 - লক্ষীমপুৰ (সাধাৰণ)																					
1. সংশোধনৰ বিৱৰণ																					
সংশোধনৰ বছৰ	2026	তালিকাৰ চিনাক্তকৰণ																			
ভিত্তি তাৰিখ	01-01-2026	বিশেষ সংশোধন, 2026 চনৰ পূৰ্বৰ 2025 চনৰ মূল তালিকাৰ লগত থকা সংযোজন সমূহ একত্ৰিতকৰণ কৰা তালিকা।																			
সংশোধনৰ প্ৰকাৰ	বিশেষ সংশোধন 2026																				
প্ৰকাশনৰ তাৰিখ	10-02-2026																				
2. খণ্ড আৰু ভোটগ্ৰহন কেন্দ্ৰৰ বিৱৰণ																					
খণ্ডৰ অন্তৰ্গত এলেকা সমূহৰ নম্বৰ আৰু নাম																					
1-কলিয়াপানী পথ(সোঁ)		<table style="width: 100%; border-collapse: collapse;"> <tr> <td>মূল চহৰ/গাওঁ</td> <td>: ডুমডুমা</td> </tr> <tr> <td>ৱাৰ্ড নং</td> <td>: ৱাৰ্ড নং ৯</td> </tr> <tr> <td>ডাকঘৰ</td> <td>: ডুমডুমা</td> </tr> <tr> <td>পুলিচ থানা</td> <td>: ডুমডুমা</td> </tr> <tr> <td>ব্লক</td> <td>: ডুমডুমা পৌৰসভা</td> </tr> <tr> <td>ৰাজহ চক্ৰ</td> <td>: ডুমডুমা</td> </tr> <tr> <td>জিলা</td> <td>: তিনিচুকীয়া</td> </tr> <tr> <td>পিনকোড</td> <td>: 786151</td> </tr> </table>				মূল চহৰ/গাওঁ	: ডুমডুমা	ৱাৰ্ড নং	: ৱাৰ্ড নং ৯	ডাকঘৰ	: ডুমডুমা	পুলিচ থানা	: ডুমডুমা	ব্লক	: ডুমডুমা পৌৰসভা	ৰাজহ চক্ৰ	: ডুমডুমা	জিলা	: তিনিচুকীয়া	পিনকোড	: 786151
মূল চহৰ/গাওঁ	: ডুমডুমা																				
ৱাৰ্ড নং	: ৱাৰ্ড নং ৯																				
ডাকঘৰ	: ডুমডুমা																				
পুলিচ থানা	: ডুমডুমা																				
ব্লক	: ডুমডুমা পৌৰসভা																				
ৰাজহ চক্ৰ	: ডুমডুমা																				
জিলা	: তিনিচুকীয়া																				
পিনকোড	: 786151																				
3. ভোটগ্ৰহন কেন্দ্ৰৰ বিৱৰণ																					
ভোটগ্ৰহন কেন্দ্ৰৰ নম্বৰ আৰু নাম :		ভোটগ্ৰহন কেন্দ্ৰৰ প্ৰকাৰ (পুৰুষ/মহিলা/সাধাৰণ)		সাধাৰণ																	
101 - মনিৰাম দেৱান এল পি স্কুল (বাওঁফাল)		খণ্ডৰ অন্তৰ্গত সহায়ক ভোটগ্ৰহন কেন্দ্ৰৰ সংখ্যা :		0																	
ভোটগ্ৰহন কেন্দ্ৰৰ ঠিকনা :																					
মনিৰাম দেৱান এল.পি. স্কুল, ৰুম নং 2, ডুমডুমা, ডাকঘৰ - ডুমডুমা, থানা- ডুমডুমা, জিলা- তিনিচুকীয়া, পিন- ৭৮৬১৫১																					
4. ভোটাৰৰ সংখ্যা																					
আৰম্ভনি ক্ৰমিক নং	শেষ ক্ৰমিক নং	মুঠ ভোটাৰ																			
		পুৰুষ	মহিলা	৩য় লিঙ্গ	মুঠ																
1	624	308	285	0	593																

নিৰ্বাচক পঞ্জীয়ন বিষয়াৰ স্বাক্ষৰ

Nazri Naksha

Google Map View

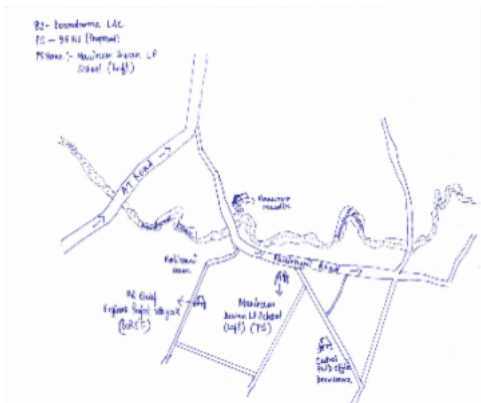

Polling Station Building Front View

ভোটগ্ৰহন কেন্দ্ৰৰ সন্মুখৰ দৃশ্য



Cad View

Key MAP View

PS No.- 95N1- Maniram Dewan L.P. School(L)

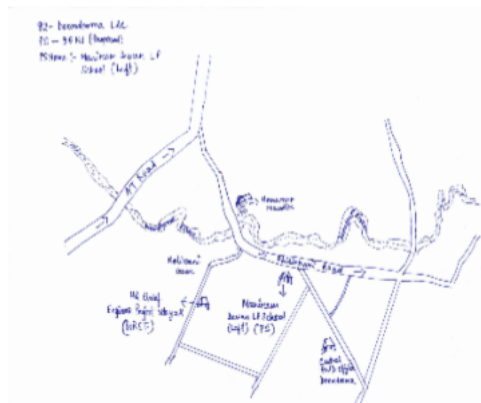
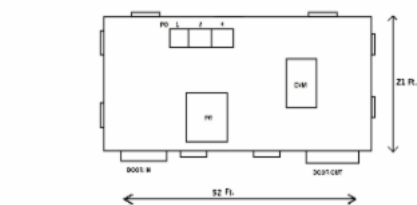

বিধানসভা সমষ্টিৰ নম্বৰ আৰু নাম : 82-ডুমডুমা  
অংশৰ নম্বৰ আৰু নাম : 1-কলিয়াপানী পথ(সোঁ)

1 নাম : কবিতা মোহন স্বামীৰ নাম: গোলাপ মোহন ঘৰ নং : ৭২৩ বয়স : 47 লিঙ্গ : মহিলা	FVC6939566 ফটো উপলব্ধ	# 2 নাম : মীনা সূত্ৰধৰ পিতাৰ নাম: জগেন্দ্ৰ সূত্ৰধৰ ঘৰ নং : 723খ বয়স : 41 লিঙ্গ : পুৰুষ	FVC6939577 ফটো উপলব্ধ	3 নাম : জিত মোহন পিতাৰ নাম: গোপাল মহন ঘৰ নং : ৭২৩ বয়স : 31 লিঙ্গ : পুৰুষ	FVC6944656 ফটো উপলব্ধ
4 নাম : পল্লবী মোহন পিতাৰ নাম: গোপাল মোহন ঘৰ নং : ৭২৩ বয়স : 30 লিঙ্গ : মহিলা	FVC1617772 ফটো উপলব্ধ	# 5 নাম : প্ৰিয়ংকা যাদৱ পিতাৰ নাম: মনোজ যাদৱ ঘৰ নং : 723ঘ বয়স : 27 লিঙ্গ : মহিলা	FVC0354233 ফটো উপলব্ধ	6 নাম : মন্দিৰা দাস পিতাৰ নাম: কানু দাস ঘৰ নং : 723 জি বয়স : 26 লিঙ্গ : মহিলা	FVC0377572 ফটো উপলব্ধ
7 নাম : দীপ দাস পিতাৰ নাম: কানু দাস ঘৰ নং : ৭২৩ বয়স : 31 লিঙ্গ : পুৰুষ	FVC0125427 ফটো উপলব্ধ	8 নাম : ৰাজ দাস পিতাৰ নাম: কানু দাস ঘৰ নং : ৭২৩গ বয়স : 28 লিঙ্গ : পুৰুষ	FVC0125468 ফটো উপলব্ধ	9 নাম : ভীম সিং তাম্বাতা পিতাৰ নাম: প্ৰেম সিং তাম্বাতা ঘৰ নং : ৭২৩ বয়স : 34 লিঙ্গ : পুৰুষ	FVC0206334 ফটো উপলব্ধ
10 নাম : জুশা টমটা স্বামীৰ নাম: ভিম সিং টমটা ঘৰ নং : ৭২৩ খ বয়স : 30 লিঙ্গ : মহিলা	FVC0206425 ফটো উপলব্ধ	11 নাম : ৰেন সূত্ৰধৰ স্বামীৰ নাম: যোগেন্দ্ৰ ঘৰ নং : ৭২৩খ বয়স : 56 লিঙ্গ : মহিলা	FVC6939613 ফটো উপলব্ধ	12 নাম : সূৰ্য্য বাহাদুৰ তামাং পিতাৰ নাম: ৰাম বাহাদুৰ তামাং ঘৰ নং : ৭২৩খ বয়স : 52 লিঙ্গ : পুৰুষ	FVC1617647 ফটো উপলব্ধ
# 13 নাম : মনোজ যাদৱ পিতাৰ নাম: পঞ্চানন ঘৰ নং : ৭২৩ঘ বয়স : 51 লিঙ্গ : পুৰুষ	FVC6939657 ফটো উপলব্ধ	# 14 নাম : মীৰা যাদৱ স্বামীৰ নাম: মনজু ঘৰ নং : ৭২৩ঘ বয়স : 49 লিঙ্গ : মহিলা	FVC6939668 ফটো উপলব্ধ	15 নাম : কানু দাস পিতাৰ নাম: সনাতন ঘৰ নং : ৭২৩গ বয়স : 48 লিঙ্গ : পুৰুষ	FVC6939635 ফটো উপলব্ধ
16 নাম : বকুল দাস স্বামীৰ নাম: শ্ৰীকানু ঘৰ নং : ৭২৩গ বয়স : 48 লিঙ্গ : মহিলা	FVC6939646 ফটো উপলব্ধ	17 নাম : শ্ৰাবন্তী ৰায়গোস্বামী স্বামীৰ নাম: সঞ্জয় গোস্বামী ঘৰ নং : ৭২৩ক বয়স : 44 লিঙ্গ : মহিলা	FVC6944645 ফটো উপলব্ধ	18 নাম : কান্তেশ্বৰ সূত্ৰধৰ পিতাৰ নাম: যোগেন্দ্ৰ ঘৰ নং : ৭২৩খ বয়স : 42 লিঙ্গ : পুৰুষ	FVC6939624 ফটো উপলব্ধ
19 নাম : তাৰক ৰায় পিতাৰ নাম: ভোলা ঘৰ নং : ৭২৩ক বয়স : 40 লিঙ্গ : পুৰুষ	FVC6939602 ফটো উপলব্ধ	20 নাম : ৰঞ্জিত বৰঠাকুৰ পিতাৰ নাম: কুমুদ বৰঠাকুৰ ঘৰ নং : ৭২৪খ বয়স : 36 লিঙ্গ : পুৰুষ	PVW0071365 ফটো উপলব্ধ	21 নাম : ইশা বৰঠাকুৰ পিতাৰ নাম: গোবিন্দা বৰঠাকুৰ ঘৰ নং : ৭২৪খ বয়স : 20 লিঙ্গ : মহিলা	PVW0071563 ফটো উপলব্ধ
22 নাম : বিনোদ বৰঠাকুৰ পিতাৰ নাম: গোবিন্দ বৰঠাকুৰ ঘৰ নং : 724 খ বয়স : 32 লিঙ্গ : পুৰুষ	FVC0518993 ফটো উপলব্ধ	23 নাম : গোবিন্দ বৰঠাকুৰ পিতাৰ নাম: অজাত ঘৰ নং : ৭২৪খ বয়স : 60 লিঙ্গ : পুৰুষ	FVC6939691 ফটো উপলব্ধ	24 নাম : শান্তী দাস স্বামীৰ নাম: সুভাষ ঘৰ নং : ৭২৪গ বয়স : 59 লিঙ্গ : মহিলা	FVC6939726 ফটো উপলব্ধ
25 নাম : ধনু কুমাৰী স্বামীৰ নাম: গোবিন্দ ঘৰ নং : ৭২৪খ বয়স : 51 লিঙ্গ : মহিলা	FVC6939704 ফটো উপলব্ধ	26 নাম : অনিতা সিংহ স্বামীৰ নাম: প্ৰদীপ ঘৰ নং : ৭২৭ বয়স : 54 লিঙ্গ : মহিলা	FVC6939737 ফটো উপলব্ধ	27 নাম : প্ৰবীন কৰ্মকাৰ পিতাৰ নাম: দিলীপ কৰ্মকাৰ ঘৰ নং : ৭৮৭ঘ বয়স : 48 লিঙ্গ : পুৰুষ	PVW0053983 ফটো উপলব্ধ
28 নাম : ববিতা কৰ্মকাৰ স্বামীৰ নাম: প্ৰবীন কৰ্মকাৰ ঘৰ নং : ৭৮৭ঘ বয়স : 36 লিঙ্গ : মহিলা	FVC0175976 ফটো উপলব্ধ	29 নাম : কৃষ্ণা কৰ্মকাৰ পিতাৰ নাম: বিজয় কৰ্মকাৰ ঘৰ নং : ৭২৭ঘ বয়স : 22 লিঙ্গ : পুৰুষ	PVW0078170 ফটো উপলব্ধ	30 নাম : বিজয় তান্তি পিতাৰ নাম: ফাগু ঘৰ নং : ৭২৭ঘ বয়স : 59 লিঙ্গ : পুৰুষ	FVC6939748 ফটো উপলব্ধ

# 31 নাম : ভুবৰ সিং পিতাৰ নাম: নন্দকিশোৰ ঘৰ নং : ৭২৮ বয়স : 65 লিঙ্গ : পুৰুষ	FVC6939760 ফটো উপলব্ধ	32 নাম : সুনীল সিং পিতাৰ নাম: ভবৰ ঘৰ নং : ৭২৮ বয়স : 41 লিঙ্গ : পুৰুষ	FVC6939782 ফটো উপলব্ধ	33 নাম : ববিতা গুৰু স্বামীৰ নাম: কৰ্ণন বাহাদুৰ গুৰু ঘৰ নং : ৭২৮ বয়স : 41 লিঙ্গ : মহিলা	FVC6939862 ফটো উপলব্ধ
34 নাম : অনীল পিতাৰ নাম: ভুবাৰ সিং ঘৰ নং : ৭২৮ বয়স : 40 লিঙ্গ : পুৰুষ	FVC6939793 ফটো উপলব্ধ	# 35 নাম : বিংকী দেৱী স্বামীৰ নাম: সুনীল সিং ঘৰ নং : ৭২৮ বয়স : 32 লিঙ্গ : মহিলা	FVC0125708 ফটো উপলব্ধ	36 নাম : সীতা দেৱী স্বামীৰ নাম: অনিল সিং ঘৰ নং : ৭২৮ বয়স : 31 লিঙ্গ : মহিলা	FVC0125716 ফটো উপলব্ধ
37 নাম : সুধিৰ সিং পিতাৰ নাম: ভবৰ সিং ঘৰ নং : ৭২৮ বয়স : 31 লিঙ্গ : পুৰুষ	FVC0125757 ফটো উপলব্ধ	38 নাম : বনজিত সিং পিতাৰ নাম: ভবৰ সিং ঘৰ নং : ৭২৮ বয়স : 28 লিঙ্গ : পুৰুষ	FVC0125849 ফটো উপলব্ধ	39 নাম : কুসুম গুৰু পিতাৰ নাম: কৰ্ণন বাহাদুৰ গুৰু ঘৰ নং : ৭২৮ বয়স : 22 লিঙ্গ : মহিলা	PVW0058271 ফটো উপলব্ধ
40 নাম : সুনিতা ছেত্ৰী বৰঠাকুৰ স্বামীৰ নাম: বিনোদ বৰঠাকুৰ ঘৰ নং : 728 খ বয়স : 32 লিঙ্গ : মহিলা	FVC0418269 ফটো উপলব্ধ	41 নাম : কৰ্ণন বাহাদুৰ গুৰু পিতাৰ নাম: দুৰ্গা বাহাদুৰ গুৰু ঘৰ নং : ৭২৮ বয়স : 39 লিঙ্গ : পুৰুষ	FVC0205153 ফটো উপলব্ধ	# 42 নাম : ৰিতা গুৰু স্বামীৰ নাম: প্ৰেম বাহাদুৰ গুৰু ঘৰ নং : 728 ক বয়স : 56 লিঙ্গ : মহিলা	FVC6944214 ফটো উপলব্ধ
# 43 নাম : প্ৰেম বাহাদুৰ গুৰু পিতাৰ নাম: মৃত দুৰ্গা বাহাদুৰ গুৰু ঘৰ নং : 728 ক বয়স : 48 লিঙ্গ : পুৰুষ	FVC6944372 ফটো উপলব্ধ	44 নাম : সুৰজ গুৰু পিতাৰ নাম: দুৰ্গা বাহাদুৰ ঘৰ নং : ৭২৮ বয়স : 40 লিঙ্গ : পুৰুষ	FVC6939840 ফটো উপলব্ধ	45 নাম : দীপক গুৰু পিতাৰ নাম: দুৰ্গা বাহাদুৰ ঘৰ নং : ৭২৮ বয়স : 40 লিঙ্গ : পুৰুষ	FVC6939851 ফটো উপলব্ধ
46 নাম : চম্পা গুৰু স্বামীৰ নাম: দীপক ঘৰ নং : ৭২৮ বয়স : 37 লিঙ্গ : মহিলা	FVC6939817 ফটো উপলব্ধ	47 নাম : বীনা কুমাৰী সোনাৰ পিতাৰ নাম: প্ৰেম বাহাদুৰ গুৰু ঘৰ নং : ৭২৮ বয়স : 32 লিঙ্গ : মহিলা	FVC6944178 ফটো উপলব্ধ	48 নাম : কিৰন গুৰু স্বামীৰ নাম: সুৰজ ঘৰ নং : ৭২৮ বয়স : 30 লিঙ্গ : মহিলা	FVC6939806 ফটো উপলব্ধ
49 নাম : ৰতন বৰ্মন পিতাৰ নাম: প্ৰসাদ বৰ্মন ঘৰ নং : 733 বয়স : 62 লিঙ্গ : পুৰুষ	PVW0092262 ফটো উপলব্ধ	50 নাম : অঞ্জু বৰ্মন স্বামীৰ নাম: ৰতন বৰ্মন ঘৰ নং : 733 বয়স : 52 লিঙ্গ : মহিলা	PVW0092312 ফটো উপলব্ধ	51 নাম : জোন বৰ্মন পিতাৰ নাম: ৰতন বৰ্মন ঘৰ নং : ৭৩৩ বয়স : 35 লিঙ্গ : পুৰুষ	FVC6944407 ফটো উপলব্ধ
52 নাম : জিতুল বৰ্মন পিতাৰ নাম: ৰতন বৰ্মন ঘৰ নং : ৭৩৩ বয়স : 34 লিঙ্গ : পুৰুষ	FVC6944394 ফটো উপলব্ধ	53 নাম : বিনীতা বৰ্মন স্বামীৰ নাম: জিতুল বৰ্মন ঘৰ নং : ৭৩৩ বয়স : 31 লিঙ্গ : মহিলা	FVC0272427 ফটো উপলব্ধ	# 54 নাম : জমী পাটগিৰী স্বামীৰ নাম: কেশৱ ঠাকুৰ ঘৰ নং : 733 বয়স : 26 লিঙ্গ : মহিলা	FVC0518712 ফটো উপলব্ধ
55 নাম : কৰ্ণন ঠাকুৰ পিতাৰ নাম: প্ৰভুনাথ ঠাকুৰ ঘৰ নং : 733 বয়স : 24 লিঙ্গ : পুৰুষ	FVC0518720 ফটো উপলব্ধ	56 নাম : ঋষি কন্দ পিতাৰ নাম: গোপাল কন্দ ঘৰ নং : 733 বয়স : 23 লিঙ্গ : পুৰুষ	PVW0096438 ফটো উপলব্ধ	57 নাম : দীপা ঠাকুৰ পিতাৰ নাম: প্ৰভুনাথ ঠাকুৰ ঘৰ নং : 733 বয়স : 39 লিঙ্গ : মহিলা	FVC0361196 ফটো উপলব্ধ
58 নাম : পংকজ বৰ্মন পিতাৰ নাম: ৰতন বৰ্মন ঘৰ নং : 733 বয়স : 26 লিঙ্গ : পুৰুষ	FVC0361311 ফটো উপলব্ধ	# 59 নাম : নবনীতা কলীতা পিতাৰ নাম: বীৰেন কলিতা ঘৰ নং : 733 বয়স : 25 লিঙ্গ : মহিলা	FVC0361329 ফটো উপলব্ধ	60 নাম : সুমিত্ৰা থাপা স্বামীৰ নাম: টেগ বাহাদুৰ থাপা ঘৰ নং : ৭৩৩ বয়স : 59 লিঙ্গ : মহিলা	FVC0126938 ফটো উপলব্ধ

বিধানসভা সমষ্টিৰ নম্বৰ আৰু নাম : 82-ডুমডুমা  
অংশৰ নম্বৰ আৰু নাম : 1-কলিয়াপানী পথ(সোঁ)

61	FVC0127019	ফটো উপলব্ধ	62	FVC0518423	ফটো উপলব্ধ	# 63	FVC0128025	ফটো উপলব্ধ
নাম : অশোক কন্দ পিতাৰ নাম: গোপাল কন্দ ঘৰ নং : ৭৩৩গ বয়স : 34 লিঙ্গ : পুৰুষ			নাম : গিতা থাপা অন্যান্য: দিপক থাপা ঘৰ নং : 733 গ বয়স : 27 লিঙ্গ : মহিলা			নাম : ববিতা কলিতা স্বামীৰ নাম: বিৰেন কলিতা ঘৰ নং : ৭৩৩ গ বয়স : 46 লিঙ্গ : মহিলা		
64	FVC0518852	ফটো উপলব্ধ	65	FVC0202143	ফটো উপলব্ধ	66	FVC0206045	ফটো উপলব্ধ
নাম : কেশৱ ঠাকুৰ পিতাৰ নাম: প্ৰভু নাথ ঠাকুৰ ঘৰ নং : 733 গ বয়স : 33 লিঙ্গ : পুৰুষ			নাম : প্ৰকাশ থাপা পিতাৰ নাম: টেক বাহাদুৰ থাপা ঘৰ নং : ৭৩৩ গ বয়স : 28 লিঙ্গ : পুৰুষ			নাম : নিতুল কলিতা পিতাৰ নাম: বিৰেন কলিতা ঘৰ নং : ৭৩৩গ বয়স : 27 লিঙ্গ : পুৰুষ		
67	FVC6939884	ফটো উপলব্ধ	68	FVC6939895	ফটো উপলব্ধ	69	FVC6939919	ফটো উপলব্ধ
নাম : অঞ্জলী কলিতা স্বামীৰ নাম: বৰন ঘৰ নং : ৭৩৩গ বয়স : 66 লিঙ্গ : মহিলা			নাম : বিৰেন কলিতা পিতাৰ নাম: বৰন ঘৰ নং : ৭৩৩গ বয়স : 56 লিঙ্গ : পুৰুষ			নাম : ৰঞ্জিত কলিতা পিতাৰ নাম: বৰন ঘৰ নং : ৭৩৩গ বয়স : 47 লিঙ্গ : পুৰুষ		
# 70	FVC6939942	ফটো উপলব্ধ	71	FVC6939931	ফটো উপলব্ধ	72	FVC6939953	ফটো উপলব্ধ
নাম : নুপেন কলিতা পিতাৰ নাম: বিৰেন কলিতা ঘৰ নং : ৭৩৩গ বয়স : 46 লিঙ্গ : পুৰুষ			নাম : বন্তী শইকীয়া কলিতা স্বামীৰ নাম: ৰঞ্জিত কলিতা ঘৰ নং : ৭৩৩গ বয়স : 45 লিঙ্গ : মহিলা			নাম : স্মৃতি কলিতা স্বামীৰ নাম: নুপেন কলিতা ঘৰ নং : ৭৩৩গ বয়স : 37 লিঙ্গ : মহিলা		
73	FVC0272468	ফটো উপলব্ধ	74	FVC6939997	ফটো উপলব্ধ	75	PVW0065219	ফটো উপলব্ধ
নাম : প্ৰকাশ থাপা পিতাৰ নাম: টেক বাহাদুৰ থাপা ঘৰ নং : ৭৩৩গ বয়স : 28 লিঙ্গ : পুৰুষ			নাম : সীমা বৰুৱা স্বামীৰ নাম: নিখিল ঘৰ নং : ৭৩৪ বয়স : 44 লিঙ্গ : মহিলা			নাম : অভিজিত ছেত্ৰী পিতাৰ নাম: জিতেন্দ্ৰ ছেত্ৰী ঘৰ নং : ৭৩৪ক বয়স : 26 লিঙ্গ : পুৰুষ		
76	PVW0061572	ফটো উপলব্ধ	77	PVW0065235	ফটো উপলব্ধ	78	PVW0072587	ফটো উপলব্ধ
নাম : পুনম ছেত্ৰী পিতাৰ নাম: জিতেন্দ্ৰ ছেত্ৰী ঘৰ নং : ৭৩৪ক বয়স : 25 লিঙ্গ : মহিলা			নাম : আকাশ ছেত্ৰী পিতাৰ নাম: জিতেন্দ্ৰ ছেত্ৰী ঘৰ নং : ৭৩৪ক বয়স : 25 লিঙ্গ : পুৰুষ			নাম : সুৰজ ৰায় মাতৃৰ নাম: আশা ৰায় ঘৰ নং : ৭৩৪ ক বয়স : 24 লিঙ্গ : পুৰুষ		
79	FVC6940029	ফটো উপলব্ধ	80	FVC6940030	ফটো উপলব্ধ	E 81	FVC6940063	ফটো উপলব্ধ
নাম : জীতেন্দ্ৰ ছেত্ৰী পিতাৰ নাম: পূৰ্ণবাহাদুৰ ঘৰ নং : ৭৩৪ক বয়স : 45 লিঙ্গ : পুৰুষ			নাম : ৰূপা ছেত্ৰী স্বামীৰ নাম: জীতেন্দ্ৰ ঘৰ নং : ৭৩৪ক বয়স : 43 লিঙ্গ : মহিলা			নাম : স্মিত্ৰা সোণাৰ স্বামীৰ নাম: বম বাহাদুৰ ঘৰ নং : ৭৩৫ বয়স : ৭ লিঙ্গ : মহিলা		
82	FVC6940074	ফটো উপলব্ধ	83	FVC0518613	ফটো উপলব্ধ	84	FVC0122762	ফটো উপলব্ধ
নাম : বাম বাহাদুৰ গুৰুং পিতাৰ নাম: বম বাহাদুৰ গুৰুং ঘৰ নং : ৭৩৫ বয়স : 40 লিঙ্গ : পুৰুষ			নাম : পূৰ্ণিমা গুৰুং স্বামীৰ নাম: বাম বাহাদুৰ গুৰুং ঘৰ নং : 735 বয়স : 36 লিঙ্গ : মহিলা			নাম : গুৰু কৰ স্বামীৰ নাম: শংকৰ কৰ ঘৰ নং : 735খ বয়স : 25 লিঙ্গ : মহিলা		
# 85	FVC6940109	ফটো উপলব্ধ	86	FVC6940085	ফটো উপলব্ধ	87	FVC6940110	ফটো উপলব্ধ
নাম : শংকৰ কৌৰ পিতাৰ নাম: নিঘৰ কৰ ঘৰ নং : ৭৩৫খ বয়স : 69 লিঙ্গ : পুৰুষ			নাম : সুজিত বৰুৱা পিতাৰ নাম: বমিকিম বৰুৱা ঘৰ নং : ৭৩৫ক বয়স : 63 লিঙ্গ : পুৰুষ			নাম : বেবি কৰ স্বামীৰ নাম: শংকৰ ঘৰ নং : ৭৩৫খ বয়স : 53 লিঙ্গ : মহিলা		
88	FVC6940096	ফটো উপলব্ধ	89	FVC6940143	ফটো উপলব্ধ	90	FVC6940165	ফটো উপলব্ধ
নাম : অঞ্জনা বৰুৱা স্বামীৰ নাম: সুজিত ঘৰ নং : ৭৩৫ক বয়স : 51 লিঙ্গ : মহিলা			নাম : অৰ্পনা দেবী স্বামীৰ নাম: ভোপাল ঘৰ নং : ৭৩৬ বয়স : 49 লিঙ্গ : মহিলা			নাম : গৌৰী বাহাদুৰ স্বামীৰ নাম: অমৰ ঘৰ নং : ৭৩৬ বয়স : 44 লিঙ্গ : মহিলা		

বিধানসভা সমষ্টিৰ নম্বৰ আৰু নাম : 82-ডুমডুমা  
অংশৰ নম্বৰ আৰু নাম : 1-কলিয়াপানী পথ(সোঁ)

91 নাম : দেবব্রত বাহাদুৰ পিতাৰ নাম: ভূপাল বাহাদুৰ ঘৰ নং : ৭৩৬ বয়স : 29 লিঙ্গ : পুৰুষ	FVC0092270 ফটো উপলব্ধ	92 নাম : দেবব্রত বাহাদুৰ পিতাৰ নাম: ভূপাল বাহাদুৰ ঘৰ নং : 736 বয়স : 27 লিঙ্গ : পুৰুষ	FVC0121764 ফটো উপলব্ধ	93 নাম : শ্যাম বাহাদুৰ গুৰু পিতাৰ নাম: দুৰ্গা বাহাদুৰ গুৰু ঘৰ নং : ৭৩৬ ক বয়স : 46 লিঙ্গ : পুৰুষ	PVW0058073 ফটো উপলব্ধ
94 নাম : মঞ্জু গুৰু স্বামীৰ নাম: শ্যাম বাহাদুৰ গুৰু ঘৰ নং : 736 ক বয়স : 42 লিঙ্গ : মহিলা	FVC0518761 ফটো উপলব্ধ	95 নাম : বহিত গুৰু পিতাৰ নাম: শ্যাম বাহাদুৰ গুৰু ঘৰ নং : ৭৩৬ক বয়স : 27 লিঙ্গ : পুৰুষ	PVW0051177 ফটো উপলব্ধ	96 নাম : চপ্পা গুৰু পিতাৰ নাম: শ্যাম গুৰু ঘৰ নং : ৭৩৬ক বয়স : 25 লিঙ্গ : মহিলা	PVW0066910 ফটো উপলব্ধ
97 নাম : কুনাল গুৰু পিতাৰ নাম: শ্যাম গুৰু ঘৰ নং : ৭৩৬ক বয়স : 23 লিঙ্গ : পুৰুষ	PVW0058255 ফটো উপলব্ধ	98 নাম : দিলবাহাদুৰ দৰ্জী পিতাৰ নাম: নিছা বাহাদুৰ দৰ্জী ঘৰ নং : ৭৩৬ক বয়স : 39 লিঙ্গ : পুৰুষ	FVC0127316 ফটো উপলব্ধ	99 নাম : প্ৰেম বাহাদুৰ পিতাৰ নাম: লালবাহাদুৰ ঘৰ নং : ৭৩৬ক বয়স : 76 লিঙ্গ : পুৰুষ	FVC6940176 ফটো উপলব্ধ
100 নাম : চীম মায়ী স্বামীৰ নাম: প্ৰেম ঘৰ নং : ৭৩৬ক বয়স : 71 লিঙ্গ : মহিলা	FVC6940187 ফটো উপলব্ধ	101 নাম : দীপক কুমাৰ পিতাৰ নাম: প্ৰেম ঘৰ নং : ৭৩৬ক বয়স : 47 লিঙ্গ : পুৰুষ	FVC6940198 ফটো উপলব্ধ	102 নাম : তাৰা সোনাৰ স্বামীৰ নাম: দীপক ঘৰ নং : ৭৩৬ক বয়স : 42 লিঙ্গ : মহিলা	FVC6940201 ফটো উপলব্ধ
103 নাম : দীপক সোনাৰ পিতাৰ নাম: মন বাহাদুৰ সোনাৰ ঘৰ নং : ৭৩৬ক বয়স : 37 লিঙ্গ : পুৰুষ	FVC6944827 ফটো উপলব্ধ	104 নাম : নিমা থুপা সোনাৰ স্বামীৰ নাম: দীপক বাহাদুৰ সোনাৰ ঘৰ নং : ৭৩৬ক বয়স : 32 লিঙ্গ : মহিলা	FVC6944838 ফটো উপলব্ধ	105 নাম : মনি ৰাম শৰ্মা পিতাৰ নাম: গৌৰিলাল ঘৰ নং : ৭৩৬ বয়স : 81 লিঙ্গ : পুৰুষ	FVC6940212 ফটো উপলব্ধ
106 নাম : ভগীৰথী দেবী স্বামীৰ নাম: মনি ৰাম ঘৰ নং : ৭৩৬ বয়স : 60 লিঙ্গ : মহিলা	FVC6940223 ফটো উপলব্ধ	107 নাম : ভোজৰাজ উপাধ্যায় পিতাৰ নাম: মনিৰাম শৰ্মা ঘৰ নং : ৭৩৬ বয়স : 37 লিঙ্গ : পুৰুষ	FVC6944510 ফটো উপলব্ধ	108 নাম : প্ৰিয়াকা মিশ্ৰ পিতাৰ নাম: মনি ৰাম শৰ্মা ঘৰ নং : ৭৩৬ বয়স : 34 লিঙ্গ : মহিলা	FVC0213611 ফটো উপলব্ধ
109 নাম : পাৰ্বতী উপাধ্যায় স্বামীৰ নাম: ভোজৰাজ উপাধ্যায় ঘৰ নং : ৭৩৬ বয়স : 34 লিঙ্গ : মহিলা	FVC6944598 ফটো উপলব্ধ	110 নাম : গায়ত্ৰী উপাধ্যায় পিতাৰ নাম: মনিৰাম উপাধ্যায় ঘৰ নং : ৭৩৬ বয়স : 32 লিঙ্গ : মহিলা	FVC6944576 ফটো উপলব্ধ	111 নাম : প্ৰদীপ গুৰু পিতাৰ নাম: ৰামবাহাদুৰ ঘৰ নং : ৭৩৬ বয়স : 56 লিঙ্গ : পুৰুষ	FVC6940256 ফটো উপলব্ধ
112 নাম : সুমীত্ৰা গুৰু স্বামীৰ নাম: প্ৰদীপ ঘৰ নং : ৭৩৬ বয়স : 54 লিঙ্গ : মহিলা	FVC6940267 ফটো উপলব্ধ	113 নাম : শংকৰ গুৰু পিতাৰ নাম: প্ৰদীপ গুৰু ঘৰ নং : ৭৩৬ বয়স : 36 লিঙ্গ : পুৰুষ	FVC6940278 ফটো উপলব্ধ	114 নাম : দীপ গুৰু পিতাৰ নাম: প্ৰদীপ গুৰু ঘৰ নং : ৭৩৬ বয়স : 33 লিঙ্গ : পুৰুষ	FVC6944667 ফটো উপলব্ধ
115 নাম : পজা সোনোৱাল গুৰু স্বামীৰ নাম: শংকৰ গুৰু ঘৰ নং : ৭৩৬ বয়স : 30 লিঙ্গ : মহিলা	FVC0127506 ফটো উপলব্ধ	116 নাম : ইসিাতা মাহাতো গুৰু স্বামীৰ নাম: দীপ গুৰু ঘৰ নং : ৭৩৬ বয়স : 23 লিঙ্গ : মহিলা	PVW0061663 ফটো উপলব্ধ	117 নাম : তিলপ্ৰসাদ শৰ্মা পিতাৰ নাম: ডক্তো পানী ঘৰ নং : ৭৪০ বয়স : 59 লিঙ্গ : পুৰুষ	FVC6940289 ফটো উপলব্ধ
118 নাম : পুনম শৰ্মা স্বামীৰ নাম: তিলপ্ৰসাদ ঘৰ নং : ৭৪০ বয়স : 51 লিঙ্গ : মহিলা	FVC6940290 ফটো উপলব্ধ	119 নাম : নাৰায়ন শৰ্মা পিতাৰ নাম: ডক্তো পানী ঘৰ নং : ৭৪০ বয়স : 51 লিঙ্গ : পুৰুষ	FVC6940303 ফটো উপলব্ধ	120 নাম : শান্তি শৰ্মা স্বামীৰ নাম: সুৰামণি শৰ্মা ঘৰ নং : ৭৪০ বয়স : 41 লিঙ্গ : মহিলা	FVC0128116 ফটো উপলব্ধ

121 নাম : কেশব শৰ্মা মাতৃৰ নাম: শান্তি শৰ্মা ঘৰ নং : 740 বয়স : 20 লিঙ্গ : পুৰুষ	PVW0119115 ফটো উপলব্ধ	122 নাম : উৎপল বড়ো পিতাৰ নাম: ৰামেশ্বৰ ঘৰ নং : ৭৪৩ বয়স : 40 লিঙ্গ : পুৰুষ	FVC6940347 ফটো উপলব্ধ	123 নাম : শান্তামনী বড়ো স্বামীৰ নাম: উতপল বড়ো ঘৰ নং : ৭৪৩ বয়স : 39 লিঙ্গ : মহিলা	FVC6944203 ফটো উপলব্ধ
S 124 নাম : মাইনা বড়ো স্বামীৰ নাম: ৰামেশ্বৰ বড়ো ঘৰ নং : ৭৪৩ বয়স : ৪7 লিঙ্গ : মহিলা	FVC6944258 ফটো উপলব্ধ	125 নাম : গিৰীশ শইকীয়া পিতাৰ নাম: শ্ৰীবসন্ত ঘৰ নং : ৭৪৪ বয়স : 69 লিঙ্গ : পুৰুষ	FVC6940358 ফটো উপলব্ধ	126 নাম : পৰান শইকীয়া স্বামীৰ নাম: গিৰীশ ঘৰ নং : ৭৪৪ বয়স : 64 লিঙ্গ : মহিলা	FVC6940369 ফটো উপলব্ধ
127 নাম : ডৰিন শইকীয়া পিতাৰ নাম: গিৰীশ শইকীয়া ঘৰ নং : ৭৪৪ বয়স : 35 লিঙ্গ : মহিলা	FVC6944587 ফটো উপলব্ধ	128 নাম : মিঠ গগৈ পিতাৰ নাম: অতনু গগৈ ঘৰ নং : ৭৪৫ বয়স : 38 লিঙ্গ : মহিলা	FVC6940416 ফটো উপলব্ধ	129 নাম : চন্দ্ৰ কমল শইকীয়া পিতাৰ নাম: সঞ্জীৱ শইকীয়া ঘৰ নং : ৭৫০ বয়স : 35 লিঙ্গ : পুৰুষ	FVC0129478 ফটো উপলব্ধ
130 নাম : কুঞ্জ গগৈ স্বামীৰ নাম: ভদ্রেশ্বৰ ঘৰ নং : ৭৫৪ বয়স : 56 লিঙ্গ : মহিলা	FVC6940450 ফটো উপলব্ধ	131 নাম : জেৰীন গগৈ পিতাৰ নাম: ভদ্রেশ্বৰ ঘৰ নং : ৭৫৪ বয়স : 42 লিঙ্গ : পুৰুষ	FVC6940461 ফটো উপলব্ধ	132 নাম : নিতুল গগৈ পিতাৰ নাম: ভদ্রেশ্বৰ ঘৰ নং : ৭৫৪ বয়স : 40 লিঙ্গ : পুৰুষ	FVC6940472 ফটো উপলব্ধ
# 133 নাম : ৰিংকু গগৈ স্বামীৰ নাম: জেৰীন গগৈ ঘৰ নং : ৭৫৪ বয়স : 35 লিঙ্গ : মহিলা	FVC0129759 ফটো উপলব্ধ	E 134 নাম : চান্ধী স্বামীৰ নাম: হৰিভাজন ঘৰ নং : ৭৫৬ বয়স : 66 লিঙ্গ : মহিলা	FVC6940483 ফটো উপলব্ধ	135 নাম : ৰাম সিং পিতাৰ নাম: হৰি ঘৰ নং : ৭৫০ বয়স : 48 লিঙ্গ : পুৰুষ	FVC6940494 ফটো উপলব্ধ
# 136 নাম : বীনা ৰতন স্বামীৰ নাম: ৰাম সিং ঘৰ নং : ৭৭০ বয়স : 46 লিঙ্গ : মহিলা	FVC6940507 ফটো উপলব্ধ	137 নাম : শনি সিং গৌড় পিতাৰ নাম: ৰাম সিং গৌড় ঘৰ নং : 770 বয়স : 29 লিঙ্গ : পুৰুষ	FVC0518571 ফটো উপলব্ধ	# 138 নাম : ৰাজেশ্বৰী গৌড় স্বামীৰ নাম: সুনীল গড় ঘৰ নং : ৭৭০ক বয়স : 31 লিঙ্গ : মহিলা	PVW0061697 ফটো উপলব্ধ
139 নাম : সুনীল গড় পিতাৰ নাম: ৰাজু গড় ঘৰ নং : ৭৭০ক বয়স : 28 লিঙ্গ : পুৰুষ	PVW0067082 ফটো উপলব্ধ	140 নাম : দীপক গৌড় পিতাৰ নাম: ৰাম সিং গৌড় ঘৰ নং : 770 ক টি বয়স : 27 লিঙ্গ : পুৰুষ	FVC0518266 ফটো উপলব্ধ	141 নাম : কামেশ্বৰী গড় স্বামীৰ নাম: ৰাজু ঘৰ নং : ৭৭০ক বয়স : 48 লিঙ্গ : মহিলা	FVC6940518 ফটো উপলব্ধ
142 নাম : মনোজ কুমাৰ পিতাৰ নাম: বাৰ ঘৰ নং : ৭৭১ বয়স : 45 লিঙ্গ : পুৰুষ	FVC6940541 ফটো উপলব্ধ	143 নাম : দেবী ছেত্ৰী স্বামীৰ নাম: মনুজ ঘৰ নং : ৭৭১ বয়স : 41 লিঙ্গ : মহিলা	FVC6940552 ফটো উপলব্ধ	144 নাম : আশিক ছেত্ৰী পিতাৰ নাম: কমল ছেত্ৰী ঘৰ নং : ৭৭১ বয়স : 31 লিঙ্গ : পুৰুষ	FVC0206243 ফটো উপলব্ধ
145 নাম : মীনা চেত্ৰী স্বামীৰ নাম: আশিক চেত্ৰী ঘৰ নং : 771 বয়স : 28 লিঙ্গ : মহিলা	FVC0518456 ফটো উপলব্ধ	146 নাম : কিশোৰ চেত্ৰী পিতাৰ নাম: মনোজ চেত্ৰী ঘৰ নং : 771 বয়স : 23 লিঙ্গ : পুৰুষ	FVC1223106 ফটো উপলব্ধ	147 নাম : দিলীপ নায়ক পিতাৰ নাম: শ্যাম চন্দ্ৰ নায়ক ঘৰ নং : ৭৭১ ক বয়স : 66 লিঙ্গ : পুৰুষ	FVC0212902 ফটো উপলব্ধ
E 148 নাম : দীনা নায়ক পিতাৰ নাম: ৰঞ্জিকাৰিয়া ঘৰ নং : ৭৭১ক বয়স : 71 লিঙ্গ : পুৰুষ	FVC6940563 ফটো উপলব্ধ	149 নাম : চায়মী নায়ক স্বামীৰ নাম: দীনা ঘৰ নং : ৭৭১ক বয়স : 61 লিঙ্গ : মহিলা	FVC6940574 ফটো উপলব্ধ	150 নাম : দীপক নায়ক পিতাৰ নাম: দীনা ঘৰ নং : ৭৭১ক বয়স : 47 লিঙ্গ : পুৰুষ	FVC6940585 ফটো উপলব্ধ

151 নাম : সতবাহো নায়ক পিতাৰ নাম: দীনা ঘৰ নং : ৭৭১ক বয়স : 42 লিঙ্গ : পুৰুষ	FVC6940596 ফটো উপলব্ধ	152 নাম : ফুচকো নায়ক পিতাৰ নাম: দীনা ঘৰ নং : ৭৭১ক বয়স : 40 লিঙ্গ : পুৰুষ	FVC6940609 ফটো উপলব্ধ	# 153 নাম : উমেশ মহাতো পিতাৰ নাম: ৰাম সাগৰ ঘৰ নং : 774 বয়স : 55 লিঙ্গ : পুৰুষ	FVC6940632 ফটো উপলব্ধ
154 নাম : শম্ভু কুমাৰ মহাতো পিতাৰ নাম: ৰাম সাগৰ মহাতো ঘৰ নং : ৭৭৪ বয়স : 50 লিঙ্গ : পুৰুষ	FVC6940676 ফটো উপলব্ধ	# 155 নাম : আশা দেবী স্বামীৰ নাম: উমেশ ঘৰ নং : 774 বয়স : 47 লিঙ্গ : মহিলা	FVC6940643 ফটো উপলব্ধ	156 নাম : মালা মহাতু স্বামীৰ নাম: সন্তু মহাতু ঘৰ নং : ৭৭৪ বয়স : 39 লিঙ্গ : মহিলা	FVC0274266 ফটো উপলব্ধ
157 নাম : প্ৰিন্স মহাতো পিতাৰ নাম: শম্ভু কুমাৰ মহাতো ঘৰ নং : 774 বয়স : 19 লিঙ্গ : পুৰুষ	PVW0116046 ফটো উপলব্ধ	# 158 নাম : সুভাষ চন্দ্ৰ পাল পিতাৰ নাম: মনোৰঞ্জন ঘৰ নং : ৭৭৫ বয়স : 71 লিঙ্গ : পুৰুষ	FVC6940687 ফটো উপলব্ধ	# 159 নাম : গুৰুা ৰানী পাল স্বামীৰ নাম: সুভাষ ঘৰ নং : ৭৭৫ বয়স : 61 লিঙ্গ : মহিলা	FVC6940698 ফটো উপলব্ধ
160 নাম : ৰতন পাল পিতাৰ নাম: সুভাষ ঘৰ নং : ৭৭৫ বয়স : 39 লিঙ্গ : পুৰুষ	FVC6940701 ফটো উপলব্ধ	161 নাম : সুনীল পাল পিতাৰ নাম: মনোৰঞ্জন ঘৰ নং : ৭৭৫ক বয়স : 49 লিঙ্গ : পুৰুষ	FVC6940745 ফটো উপলব্ধ	162 নাম : আনজনা সাবদকৰ স্বামীৰ নাম: নিৰঞ্জন সাবদকৰ ঘৰ নং : ৭৭৬ বয়স : 72 লিঙ্গ : মহিলা	FVC1617454 ফটো উপলব্ধ
# 163 নাম : কিশোৰীলাল শৰ্মা পিতাৰ নাম: সিউ চন্দ্ৰ ঘৰ নং : ৭৭৬ বয়স : 58 লিঙ্গ : পুৰুষ	FVC6940789 ফটো উপলব্ধ	164 নাম : সুসমা দেবী স্বামীৰ নাম: কিশোৰীলাল ঘৰ নং : ৭৭৬ বয়স : 56 লিঙ্গ : মহিলা	FVC6940790 ফটো উপলব্ধ	165 নাম : মধু শৰ্মা পিতাৰ নাম: ৰাজেশ্বৰ শৰ্মা ঘৰ নং : ৭৭৬ বয়স : 38 লিঙ্গ : মহিলা	FVC1617487 ফটো উপলব্ধ
# 166 নাম : সোনম শৰ্মা পিতাৰ নাম: কিশোৰী লাল ঘৰ নং : ৭৭৬ বয়স : 37 লিঙ্গ : মহিলা	FVC6940803 ফটো উপলব্ধ	167 নাম : পিংকু ঘোষ পিতাৰ নাম: মানিক ঘোষ ঘৰ নং : ৭৭৬ বয়স : 34 লিঙ্গ : পুৰুষ	FVC6944190 ফটো উপলব্ধ	168 নাম : সুমিত শৰ্মা পিতাৰ নাম: কিশোৰীলাল শৰ্মা ঘৰ নং : ৭৭৬ বয়স : 32 লিঙ্গ : পুৰুষ	FVC1617603 ফটো উপলব্ধ
169 নাম : অনিন্দিতা শইকীয়া ঘোষ স্বামীৰ নাম: পিংকু ঘোষ ঘৰ নং : ৭৭৬ বয়স : 31 লিঙ্গ : মহিলা	FVC6944532 ফটো উপলব্ধ	170 নাম : মানিক ঘোষ পিতাৰ নাম: মানী ঘোষ ঘৰ নং : 776ঘ বয়স : 63 লিঙ্গ : পুৰুষ	PVW0092965 ফটো উপলব্ধ	171 নাম : ৰিংকী দাস ঘোষ স্বামীৰ নাম: বিটু ঘোষ ঘৰ নং : 776ঘ বয়স : 28 লিঙ্গ : মহিলা	PVW0092700 ফটো উপলব্ধ
172 নাম : বিটু ঘোষ পিতাৰ নাম: মানিক ঘোষ ঘৰ নং : 776 ঘ বয়স : 28 লিঙ্গ : পুৰুষ	FVC0121814 ফটো উপলব্ধ	E 173 নাম : ৰত ৰাজ মুণ্ডা পিতাৰ নাম: অজিত ঘৰ নং : ৭৭৬ বয়স : 74 লিঙ্গ : পুৰুষ	FVC6940905 ফটো উপলব্ধ	# 174 নাম : বিজয় সিং মুণ্ডা পিতাৰ নাম: ৰত ৰাজ ঘৰ নং : 776 বয়স : 46 লিঙ্গ : পুৰুষ	FVC6940916 ফটো উপলব্ধ
175 নাম : কল্পনা ঘোষ স্বামীৰ নাম: মানিক ঘৰ নং : ৭৭৬ঘ বয়স : 44 লিঙ্গ : মহিলা	FVC6940892 ফটো উপলব্ধ	176 নাম : ৰুক্মিণী মুণ্ডা স্বামীৰ নাম: বিজয় ঘৰ নং : ৭৭৬ বয়স : 44 লিঙ্গ : মহিলা	FVC6940927 ফটো উপলব্ধ	177 নাম : বৰ্ণালী প্ৰসাদ স্বামীৰ নাম: সুৰেশ ঘৰ নং : ৭৭৬ক বয়স : 42 লিঙ্গ : মহিলা	FVC6940836 ফটো উপলব্ধ
178 নাম : নিৰেন দে পিতাৰ নাম: কান্তিলাল ঘৰ নং : 777 বয়স : 76 লিঙ্গ : পুৰুষ	FVC6940938 ফটো উপলব্ধ	179 নাম : হিমালী দে স্বামীৰ নাম: নিৰেন দে ঘৰ নং : 777 বয়স : 36 লিঙ্গ : মহিলা	FVC0518647 ফটো উপলব্ধ	180 নাম : অমিত কুমাৰ ডে পিতাৰ নাম: নিৰেন দে ঘৰ নং : 777 বয়স : 31 লিঙ্গ : পুৰুষ	FVC0132027 ফটো উপলব্ধ

181 নাম : নন্দীতা পাল পিতাৰ নাম: বিৰেন দে ঘৰ নং : ৭৭৭ বয়স : 29 লিঙ্গ : মহিলা	FVC0132076 ফটো উপলব্ধ	182 নাম : গীতা দাস স্বামীৰ নাম: বিৰেন ঘৰ নং : ৭৭৯ বয়স : 81 লিঙ্গ : মহিলা	FVC6940972 ফটো উপলব্ধ	183 নাম : জ্যোতি দাস পিতাৰ নাম: বিৰেন ঘৰ নং : ৭৭৯ বয়স : 56 লিঙ্গ : পুৰুষ	FVC6940983 ফটো উপলব্ধ
184 নাম : বাসন্তী দাস স্বামীৰ নাম: জ্যোতি ঘৰ নং : ৭৭৯ বয়স : 51 লিঙ্গ : মহিলা	FVC6940994 ফটো উপলব্ধ	185 নাম : লক্ষ্মী দাশ স্বামীৰ নাম: কমল দাশ ঘৰ নং : 779 বয়স : 41 লিঙ্গ : মহিলা	FVC4617270 ফটো উপলব্ধ	186 নাম : বিবেস দাশ পিতাৰ নাম: কমল দাশ ঘৰ নং : 779 বয়স : 25 লিঙ্গ : পুৰুষ	FVC4617197 ফটো উপলব্ধ
187 নাম : বৃষ্ণা দাস পিতাৰ নাম: জ্যোতি দাস ঘৰ নং : 779 বয়স : 22 লিঙ্গ : মহিলা	FVC1481480 ফটো উপলব্ধ	188 নাম : হৰিন্দ্ৰে প্ৰসাদ ঠাকুৰ পিতাৰ নাম: চন্ডলাল ঠাকুৰ ঘৰ নং : ৭৮০ বয়স : 58 লিঙ্গ : পুৰুষ	FVC0132639 ফটো উপলব্ধ	# 189 নাম : অমৰেন্দ্ৰ ঠাকুৰ পিতাৰ নাম: দেব নাথ ঘৰ নং : ৭৮০ বয়স : 51 লিঙ্গ : পুৰুষ	FVC6941022 ফটো উপলব্ধ
E 190 নাম : সুনীতা দেৱী স্বামীৰ নাম: হৰিন্দ্ৰে ঠাকুৰ ঘৰ নং : ৭৮০ বয়স : 47 লিঙ্গ : মহিলা	FVC0132647 ফটো উপলব্ধ	191 নাম : আশা দেৱী ঠাকুৰ স্বামীৰ নাম: অমৰেন্দ্ৰ ঘৰ নং : ৭৮০ বয়স : 46 লিঙ্গ : মহিলা	FVC6941033 ফটো উপলব্ধ	192 নাম : দীপক ঠাকুৰ পিতাৰ নাম: হৰিন্দ্ৰে ঠাকুৰ ঘৰ নং : ৭৮০ বয়স : 37 লিঙ্গ : পুৰুষ	FVC0132688 ফটো উপলব্ধ
193 নাম : তুলসী কুমাৰ ঠাকুৰ পিতাৰ নাম: হৰিন্দ্ৰে প্ৰসাদ ঠাকুৰ ঘৰ নং : ৭৮০ বয়স : 35 লিঙ্গ : পুৰুষ	FVC0132738 ফটো উপলব্ধ	194 নাম : সুনীতা দেৱী স্বামীৰ নাম: দীপক ঠাকুৰ ঘৰ নং : ৭৮০ বয়স : 32 লিঙ্গ : মহিলা	FVC0132779 ফটো উপলব্ধ	195 নাম : কৃষ্ণা ঠাকুৰ পিতাৰ নাম: হৰিন্দ্ৰে ঠাকুৰ ঘৰ নং : 780 বয়স : 26 লিঙ্গ : পুৰুষ	FVC0121780 ফটো উপলব্ধ
196 নাম : নীলম কুমাৰী স্বামীৰ নাম: কৃষ্ণা ঠাকুৰ ঘৰ নং : ৭৮০ বয়স : 24 লিঙ্গ : মহিলা	PVW0035493 ফটো উপলব্ধ	E 197 নাম : ৰঘু নাথ সাহ পিতাৰ নাম: শিউপুজন ঘৰ নং : ৭৮২ বয়স : 86 লিঙ্গ : পুৰুষ	FVC6941044 ফটো উপলব্ধ	198 নাম : শ্ৰী নাথ সাহ পিতাৰ নাম: শিউপুজন ঘৰ নং : ৭৮২ বয়স : 61 লিঙ্গ : পুৰুষ	FVC6941077 ফটো উপলব্ধ
# 199 নাম : ৰাজকুমাৰ সাহ পিতাৰ নাম: ৰঘুনাথ ঘৰ নং : 782 বয়স : 59 লিঙ্গ : পুৰুষ	FVC6941055 ফটো উপলব্ধ	200 নাম : পত্ৰলেখা সাহ স্বামীৰ নাম: ৰাজকুমাৰ ৰ ঘৰ নং : ৭৮২ বয়স : 56 লিঙ্গ : মহিলা	FVC6941066 ফটো উপলব্ধ	E 201 নাম : ফুলজাৰ সাহ স্বামীৰ নাম: শ্ৰীনাথ ঘৰ নং : ৭৮২ বয়স : 56 লিঙ্গ : মহিলা	FVC6941088 ফটো উপলব্ধ
202 নাম : লালচা কুমাৰী পিতাৰ নাম: শ্ৰীনাথ ঘৰ নং : ৭৮২ বয়স : 40 লিঙ্গ : মহিলা	FVC6941099 ফটো উপলব্ধ	203 নাম : পূজা সাহ পিতাৰ নাম: ৰাজ কুমাৰ সাহ ঘৰ নং : ৭৮২ বয়স : 32 লিঙ্গ : মহিলা	FVC0199372 ফটো উপলব্ধ	# 204 নাম : নেহা সাহ পিতাৰ নাম: ৰাজ কুমাৰ সাহ ঘৰ নং : 782 বয়স : 28 লিঙ্গ : মহিলা	FVC0200030 ফটো উপলব্ধ
205 নাম : বিশাল কুমাৰ শাহ পিতাৰ নাম: ৰাজকুমাৰ সাহ ঘৰ নং : ৭৮২ বয়স : 23 লিঙ্গ : পুৰুষ	FVC1175298 ফটো উপলব্ধ	206 নাম : সীতা ৰাম ৰজক পিতাৰ নাম: হৰিন্দ্ৰে ঘৰ নং : ৭৮৪ বয়স : 58 লিঙ্গ : পুৰুষ	FVC6941102 ফটো উপলব্ধ	207 নাম : চক্ৰধৰ বাৰ্মন পিতাৰ নাম: লক্ষেশ্বৰ ঘৰ নং : ৭৮৫ বয়স : 78 লিঙ্গ : পুৰুষ	FVC6941113 ফটো উপলব্ধ
208 নাম : ভান বৰ্মন স্বামীৰ নাম: চক্ৰ ঘৰ নং : ৭৮৫ বয়স : 76 লিঙ্গ : মহিলা	FVC6941124 ফটো উপলব্ধ	209 নাম : অঞ্জলি বৰ্মন পিতাৰ নাম: চক্ৰ ঘৰ নং : ৭৮৫ বয়স : 46 লিঙ্গ : পুৰুষ	FVC6941135 ফটো উপলব্ধ	210 নাম : চুইটী ৰয় ভৌমিক স্বামীৰ নাম: সংকু ভৌমিক ঘৰ নং : ৬৮৫গ বয়স : 32 লিঙ্গ : মহিলা	FVC0275156 ফটো উপলব্ধ

211 নাম : দলৰিংদৰ সিং মনচন্দা পিতাৰ নাম: মোহিন্দৰ সিং মনচন্দা ঘৰ নং : ৭৮৭ বয়স : 63 লিঙ্গ : পুৰুষ	FVC6941168 ফটো উপলব্ধ	212 নাম : জিতেন্দৰ কৌৰ স্বামীৰ নাম: মহেন্দৰ ঘৰ নং : ৭৮৭ বয়স : 57 লিঙ্গ : মহিলা	FVC6941179 ফটো উপলব্ধ	213 নাম : অঙ্গদ সিং পিতাৰ নাম: দলৰিংদৰ সিং মনচন্দা ঘৰ নং : 787 বয়স : 21 লিঙ্গ : পুৰুষ	PVW0116574 ফটো উপলব্ধ
E 214 নাম : মনোৰঞ্জন দাস পিতাৰ নাম: অমল্য ঘৰ নং : ৭৮৭খ বয়স : 84 লিঙ্গ : পুৰুষ	FVC6941260 ফটো উপলব্ধ	215 নাম : নিপুল চন্দ্ৰ শুকু বৈদ্য পিতাৰ নাম: তৰনীমোহন ঘৰ নং : ৭৮৭ক বয়স : 76 লিঙ্গ : পুৰুষ	FVC6941191 ফটো উপলব্ধ	216 নাম : শেফালী বৈদ্য স্বামীৰ নাম: নিপুল চন্দ্ৰ শুকু বৈদ্য ঘৰ নং : ৭৮৭ক বয়স : 66 লিঙ্গ : মহিলা	FVC6941204 ফটো উপলব্ধ
217 নাম : বিশ্বজিৎ দাশ পিতাৰ নাম: মনোৰঞ্জন দাস ঘৰ নং : ৭৮৭খ বয়স : 58 লিঙ্গ : পুৰুষ	FVC6941293 ফটো উপলব্ধ	218 নাম : জুমা দাশ স্বামীৰ নাম: বিশ্বজিৎ দাশ ঘৰ নং : ৭৮৭খ বয়স : 46 লিঙ্গ : মহিলা	FVC6941306 ফটো উপলব্ধ	219 নাম : ৰাজন বৈদ্য পিতাৰ নাম: নিপুল ঘৰ নং : ৭৮৭ক বয়স : 44 লিঙ্গ : পুৰুষ	FVC6941215 ফটো উপলব্ধ
220 নাম : ৰূপন বৈদ্য পিতাৰ নাম: নিপুল চন্দ্ৰ বৈদ্য ঘৰ নং : ৭৮৭ক বয়স : 41 লিঙ্গ : পুৰুষ	FVC6941226 ফটো উপলব্ধ	221 নাম : দেবজিত দাস পিতাৰ নাম: মনোৰঞ্জন ঘৰ নং : ৭৮৭খ বয়স : 41 লিঙ্গ : পুৰুষ	FVC6941282 ফটো উপলব্ধ	222 নাম : নিবেদিতা দাস বৈদ্য স্বামীৰ নাম: ৰূপন বৈদ্য ঘৰ নং : ৭৮৭ক বয়স : 38 লিঙ্গ : মহিলা	FVC6944601 ফটো উপলব্ধ
223 নাম : সয়েত মণ্ডল বৈদ্য স্বামীৰ নাম: ৰাজন বৈদ্য ঘৰ নং : ৭৮৭ক বয়স : 36 লিঙ্গ : মহিলা	FVC6941259 ফটো উপলব্ধ	# 224 নাম : খুশব শাহ পিতাৰ নাম: ৰাজকুমাৰ শাহ ঘৰ নং : 782 বয়স : 25 লিঙ্গ : মহিলা	FVC1205368 ফটো উপলব্ধ	225 নাম : চুলা দেবী স্বামীৰ নাম: লক্ষন ঘৰ নং : ৭৯০ বয়স : 73 লিঙ্গ : মহিলা	FVC6941328 ফটো উপলব্ধ
226 নাম : কৃষ্ণা ৰজক পিতাৰ নাম: লক্ষন ৰজক ঘৰ নং : ৭৯০ বয়স : 54 লিঙ্গ : পুৰুষ	FVC6941339 ফটো উপলব্ধ	227 নাম : সোভা ৰজক স্বামীৰ নাম: কৃষ্ণা ঘৰ নং : ৭৯০ বয়স : 52 লিঙ্গ : মহিলা	FVC6941340 ফটো উপলব্ধ	228 নাম : ৰামবালক ৰজক পিতাৰ নাম: লক্ষন ঘৰ নং : ৭৯০ বয়স : 45 লিঙ্গ : পুৰুষ	FVC6941351 ফটো উপলব্ধ
229 নাম : গনেশ ৰজক পিতাৰ নাম: লক্ষন ৰজক ঘৰ নং : ৭৯০ বয়স : 37 লিঙ্গ : পুৰুষ	FVC6941373 ফটো উপলব্ধ	230 নাম : ৰাজ কুমাৰ ৰজক পিতাৰ নাম: কৃষ্ণা ৰজক ঘৰ নং : ৭৯০ বয়স : 32 লিঙ্গ : পুৰুষ	FVC0202838 ফটো উপলব্ধ	231 নাম : নেহা ৰজক পিতাৰ নাম: কৃষ্ণা ৰজক ঘৰ নং : ৭৯০ বয়স : 29 লিঙ্গ : মহিলা	FVC0202846 ফটো উপলব্ধ
232 নাম : শনি কুমাৰী গুপ্তা পিতাৰ নাম: প্ৰদীপ গুপ্তা ঘৰ নং : 790 বয়স : 29 লিঙ্গ : মহিলা	FVC0122754 ফটো উপলব্ধ	S 233 নাম : ৰাজা গুপ্তা পিতাৰ নাম: প্ৰদীপ গুপ্তা ঘৰ নং : 790 বয়স : 27 লিঙ্গ : পুৰুষ	FVC0122655 ফটো উপলব্ধ	S 234 নাম : প্ৰদীপ কুমাৰ গুপ্তা পিতাৰ নাম: ৰামপ্ৰসাদ ঘৰ নং : ৭৯০ বয়স : 26 লিঙ্গ : পুৰুষ	FVC6941384 ফটো উপলব্ধ
S 235 নাম : পুনম গুপ্তা স্বামীৰ নাম: প্ৰদীপ ঘৰ নং : ৭৯০ বয়স : 26 লিঙ্গ : মহিলা	FVC6941395 ফটো উপলব্ধ	E 236 নাম : গঙ্গা মায়ী প্ৰধান স্বামীৰ নাম: মন ঘৰ নং : ৭৯১ বয়স : 85 লিঙ্গ : মহিলা	FVC6941408 ফটো উপলব্ধ	237 নাম : নাৰায়ণ প্ৰধান পিতাৰ নাম: মন ঘৰ নং : ৭৯১ বয়স : 59 লিঙ্গ : পুৰুষ	FVC6941419 ফটো উপলব্ধ
238 নাম : অম্বিকা দেবী প্ৰধান স্বামীৰ নাম: অনন্ত কুমাৰ প্ৰধান ঘৰ নং : ৭৯১ বয়স : 55 লিঙ্গ : মহিলা	FVC6941442 ফটো উপলব্ধ	239 নাম : অনন্ত কুমাৰ প্ৰধান পিতাৰ নাম: মন বহাদুৰ প্ৰধান ঘৰ নং : ৭৯১ বয়স : 53 লিঙ্গ : পুৰুষ	FVC6941431 ফটো উপলব্ধ	240 নাম : পুনম প্ৰধান পিতাৰ নাম: অনন্ত কুমাৰ প্ৰধান ঘৰ নং : ৭৯১ বয়স : 26 লিঙ্গ : মহিলা	PVW0062034 ফটো উপলব্ধ

241 নাম : নন্দলাল শৰ্মা মুজুমদাৰ পিতাৰ নাম: নীকুঞ্জ ঘৰ নং : ৭৯২ বয়স : 68 লিঙ্গ : পুৰুষ	FVC6941453 ফটো উপলব্ধ	242 নাম : সবিতা শৰ্মা মুজুমদাৰ স্বামীৰ নাম: নন্দ লাল ঘৰ নং : ৭৯২ বয়স : 59 লিঙ্গ : মহিলা	FVC6941464 ফটো উপলব্ধ	243 নাম : পিঙ্কু ভট্টাচাৰ্য্য পিতাৰ নাম: পৰেশ ঘৰ নং : ৭৯২ বয়স : 48 লিঙ্গ : পুৰুষ	FVC6941475 ফটো উপলব্ধ
244 নাম : মন্দিৰা ভট্টাচাৰ্য্য স্বামীৰ নাম: পিঙ্কু ঘৰ নং : ৭৯২ বয়স : 46 লিঙ্গ : মহিলা	FVC6941486 ফটো উপলব্ধ	245 নাম : বেবী ভট্টাচাৰ্য্য পিতাৰ নাম: পৰেশ ঘৰ নং : ৭৯২ বয়স : 46 লিঙ্গ : মহিলা	FVC6941497 ফটো উপলব্ধ	246 নাম : বিতা ভট্টাচাৰ্য্য পিতাৰ নাম: লেক পৰেশ ভট্টাচাৰ্য্য ঘৰ নং : ৭৯২ বয়স : 42 লিঙ্গ : মহিলা	FVC6941500 ফটো উপলব্ধ
247 নাম : কৃষ্ণা কুমাৰ গুপ্তা পিতাৰ নাম: বতন গুপ্তা ঘৰ নং : ৭৯২ বয়স : 36 লিঙ্গ : পুৰুষ	FVC1617692 ফটো উপলব্ধ	248 নাম : দীপ শৰ্মা পিতাৰ নাম: নন্দলাল শৰ্মা ঘৰ নং : ৭৯২ বয়স : 35 লিঙ্গ : পুৰুষ	FVC6944349 ফটো উপলব্ধ	249 নাম : বাহুল শৰ্মা পিতাৰ নাম: নন্দলাল শৰ্মা ঘৰ নং : ৭৯২ বয়স : 29 লিঙ্গ : পুৰুষ	FVC0134056 ফটো উপলব্ধ
250 নাম : অংকিতা ভট্টাচাৰ্য্য পিতাৰ নাম: পিঙ্কু ভট্টাচাৰ্য্য ঘৰ নং : ৭৯২ বয়স : 28 লিঙ্গ : মহিলা	FVC0206524 ফটো উপলব্ধ	251 নাম : অভিশেক ভট্টাচাৰ্য্য পিতাৰ নাম: পিংকু ভট্টাচাৰ্য্য ঘৰ নং : 792 বয়স : 25 লিঙ্গ : পুৰুষ	FVC0491050 ফটো উপলব্ধ	252 নাম : কমল যাদৱ পিতাৰ নাম: ৰঘু নন্দন ঘৰ নং : ৭৯৩ বয়স : 71 লিঙ্গ : পুৰুষ	FVC6941511 ফটো উপলব্ধ
253 নাম : ফুলা দেৱী স্বামীৰ নাম: কমল ঘৰ নং : ৭৯৩ বয়স : 66 লিঙ্গ : মহিলা	FVC6941522 ফটো উপলব্ধ	254 নাম : মোহন যাদৱ পিতাৰ নাম: ৰঘুনন্দন যাদৱ ঘৰ নং : ৭৯৩ বয়স : 66 লিঙ্গ : পুৰুষ	FVC6941533 ফটো উপলব্ধ	255 নাম : বিমলা দেৱী স্বামীৰ নাম: মোহন ঘৰ নং : ৭৯৩ বয়স : 61 লিঙ্গ : মহিলা	FVC6941544 ফটো উপলব্ধ
256 নাম : মনোজ যাদৱ পিতাৰ নাম: মোহন ঘৰ নং : ৭৯৩ বয়স : 43 লিঙ্গ : পুৰুষ	FVC6941555 ফটো উপলব্ধ	257 নাম : অশোক কুমাৰ যাদৱ পিতাৰ নাম: কমল যাদৱ ঘৰ নং : ৭৯৩ বয়স : 38 লিঙ্গ : পুৰুষ	FVC0205872 ফটো উপলব্ধ	258 নাম : মঞ্জু কুমাৰী পিতাৰ নাম: কমল যাদৱ ঘৰ নং : ৭৯৩ বয়স : 32 লিঙ্গ : মহিলা	FVC0201772 ফটো উপলব্ধ
259 নাম : গুৰীয়া দেৱী স্বামীৰ নাম: মনোজ যাদৱ ঘৰ নং : ৭৯৩ বয়স : 30 লিঙ্গ : মহিলা	PVW0061747 ফটো উপলব্ধ	260 নাম : উষা যাদৱ স্বামীৰ নাম: অশোক যাদৱ ঘৰ নং : ৭৯৩ বয়স : 29 লিঙ্গ : মহিলা	FVC0205914 ফটো উপলব্ধ	261 নাম : আশা কুমাৰী পিতাৰ নাম: কমল যাদৱ ঘৰ নং : ৭৯৩ বয়স : 29 লিঙ্গ : মহিলা	FVC0206185 ফটো উপলব্ধ
262 নাম : মন্ট যাদৱ পিতাৰ নাম: মোহন যাদৱ ঘৰ নং : ৭৯৩ বয়স : 29 লিঙ্গ : পুৰুষ	FVC0202044 ফটো উপলব্ধ	263 নাম : বাসমতী যাদৱ স্বামীৰ নাম: মিশ্ৰী লাল যাদৱ ঘৰ নং : 793 ক বয়স : 76 লিঙ্গ : মহিলা	FVC0134106 ফটো উপলব্ধ	264 নাম : মুকেশ যাদৱ পিতাৰ নাম: মিশ্ৰী লাল যাদৱ ঘৰ নং : 793 ক বয়স : 43 লিঙ্গ : পুৰুষ	PVW0055350 ফটো উপলব্ধ
265 নাম : ৰাজু যাদৱ পিতাৰ নাম: মিশ্ৰী লাল যাদৱ ঘৰ নং : 793 ক বয়স : 42 লিঙ্গ : পুৰুষ	FVC0134148 ফটো উপলব্ধ	266 নাম : ট্ৰিলকী কুমাৰ যাদৱ পিতাৰ নাম: মিশ্ৰী লাল যাদৱ ঘৰ নং : 793 ক বয়স : 32 লিঙ্গ : পুৰুষ	FVC0134247 ফটো উপলব্ধ	267 নাম : দিনেশ কুমাৰ যাদৱ পিতাৰ নাম: মিশ্ৰী লাল যাদৱ ঘৰ নং : 793 ক বয়স : 30 লিঙ্গ : পুৰুষ	FVC0134288 ফটো উপলব্ধ
268 নাম : ববিতা যাদৱ স্বামীৰ নাম: দিনেশ কুমাৰ যাদৱ ঘৰ নং : 793 ক বয়স : 26 লিঙ্গ : মহিলা	PVW0054270 ফটো উপলব্ধ	269 নাম : জতী মননা পিতাৰ নাম: ৰঞ্জিত ঘৰ নং : ৭৯৪ বয়স : 40 লিঙ্গ : মহিলা	FVC6941588 ফটো উপলব্ধ	270 নাম : বৃধী দত্তা বৰুৱা পিতাৰ নাম: জুগেশ চন্দ্ৰ বৰুৱা ঘৰ নং : ৭৯৫ বয়স : 82 লিঙ্গ : পুৰুষ	FVC0202002 ফটো উপলব্ধ

271 নাম : কনিকা বান্ধি বৰুৱা স্বামীৰ নাম: বৃন্দদুহী দত্তা বৰুৱা ঘৰ নং : ৭৯৫ বয়স : 69 লিঙ্গ : মহিলা	FVC6941602 ফটো উপলব্ধ	272 নাম : মিন্টু বৰুৱা পিতাৰ নাম: বি, ডি, বৰুৱা ঘৰ নং : ৭৯৫ বয়স : 51 লিঙ্গ : পুৰুষ	FVC6941613 ফটো উপলব্ধ	273 নাম : বৈশালী বৰুৱা স্বামীৰ নাম: মিন্টু বৰুৱা ঘৰ নং : ৭৯৫ বয়স : 47 লিঙ্গ : মহিলা	FVC6941624 ফটো উপলব্ধ
274 নাম : নিজ মণি ভূঞা স্বামীৰ নাম: বিপুল ভূঞা ঘৰ নং : ৭৯৫ক বয়স : 47 লিঙ্গ : মহিলা	PVW0051334 ফটো উপলব্ধ	275 নাম : টিঙ্ক বৰুৱা পিতাৰ নাম: বৃন্দাদত্ত বৰুৱা ঘৰ নং : ৭৯৫ বয়স : 43 লিঙ্গ : পুৰুষ	FVC6941635 ফটো উপলব্ধ	276 নাম : মনালি বৰুৱা পিতাৰ নাম: মিন্টু বৰুৱা ঘৰ নং : ৭৯৫ বয়স : 21 লিঙ্গ : মহিলা	FVC4617338 ফটো উপলব্ধ
277 নাম : অননা বৰুৱা পিতাৰ নাম: মিন্টু বৰুৱা ঘৰ নং : 795 বয়স : 20 লিঙ্গ : মহিলা	PVW0000927 ফটো উপলব্ধ	278 নাম : মৃদুল ভূঞা পিতাৰ নাম: বিপুল ভূঞা ঘৰ নং : ৭৯৫ক বয়স : 27 লিঙ্গ : পুৰুষ	PVW0051383 ফটো উপলব্ধ	279 নাম : গীতালী ভূঞা পিতাৰ নাম: বিপুল ভূঞা ঘৰ নং : ৭৯৫ক বয়স : 20 লিঙ্গ : মহিলা	PVW0053942 ফটো উপলব্ধ
280 নাম : বিপুল ভূঞা পিতাৰ নাম: জয়ৰাম ভূঞা ঘৰ নং : 795 ক বয়স : 57 লিঙ্গ : পুৰুষ	PVW0051144 ফটো উপলব্ধ	# 281 নাম : জিতেন বৰুৱা পিতাৰ নাম: অনিল ঘৰ নং : 795 ক বয়স : 59 লিঙ্গ : পুৰুষ	FVC6941646 ফটো উপলব্ধ	# 282 নাম : কম্পনা বৰুৱা স্বামীৰ নাম: জিতেন ঘৰ নং : 795 ক বয়স : 49 লিঙ্গ : মহিলা	FVC6941657 ফটো উপলব্ধ
283 নাম : শ্ৰদ্ধা দেৱী স্বামীৰ নাম: হৰিহৰ ঘৰ নং : ৭৯৬ বয়স : 66 লিঙ্গ : মহিলা	FVC6941679 ফটো উপলব্ধ	284 নাম : সঞ্জয় শৰ্মা পিতাৰ নাম: হৰিহৰ ঘৰ নং : ৭৯৬ বয়স : 47 লিঙ্গ : পুৰুষ	FVC6941680 ফটো উপলব্ধ	285 নাম : কিচমাত্ত দেৱী স্বামীৰ নাম: সীতাৰাম ঘৰ নং : ৭৯৮ বয়স : 79 লিঙ্গ : মহিলা	FVC6941704 ফটো উপলব্ধ
286 নাম : ছাবিলা শাহ অন্যান্য: লেফ্ টেনেণ্ট সিতা ৰাম শাহ ঘৰ নং : ৭৯৮ বয়স : 63 লিঙ্গ : পুৰুষ	FVC6941715 ফটো উপলব্ধ	287 নাম : যাই মঙ্গল শাহ পিতাৰ নাম: সীতাৰাম ঘৰ নং : ৭৯৮ বয়স : 61 লিঙ্গ : পুৰুষ	FVC6941737 ফটো উপলব্ধ	288 নাম : সুলেখা দেৱী স্বামীৰ নাম: ছাবিলা শাহ ঘৰ নং : ৭৯৮ বয়স : 59 লিঙ্গ : মহিলা	FVC6941726 ফটো উপলব্ধ
289 নাম : সুসিলা দেৱী স্বামীৰ নাম: জয়মংগল ঘৰ নং : ৭৯৮ বয়স : 57 লিঙ্গ : মহিলা	FVC6941748 ফটো উপলব্ধ	290 নাম : শিউ মঙ্গল সাহা পিতাৰ নাম: সীতাৰাম ঘৰ নং : ৭৯৮ বয়স : 57 লিঙ্গ : পুৰুষ	FVC6941759 ফটো উপলব্ধ	291 নাম : মীনা দেৱী স্বামীৰ নাম: শিউ মঙ্গল ঘৰ নং : ৭৯৮ বয়স : 53 লিঙ্গ : মহিলা	FVC6941760 ফটো উপলব্ধ
292 নাম : ফুলেন্দ্ৰ সাহ পিতাৰ নাম: সীতাৰাম সাহ ঘৰ নং : ৭৯৮ বয়স : 51 লিঙ্গ : পুৰুষ	FVC6941771 ফটো উপলব্ধ	293 নাম : দুৰ্গাৱতী দেৱী স্বামীৰ নাম: ফুলেন্দ্ৰ সাহ ঘৰ নং : ৭৯৮ বয়স : 48 লিঙ্গ : মহিলা	FVC6941782 ফটো উপলব্ধ	294 নাম : ৰাজকুমাৰ সাহ পিতাৰ নাম: সীতাৰাম ঘৰ নং : ৭৯৮ বয়স : 47 লিঙ্গ : পুৰুষ	FVC6941793 ফটো উপলব্ধ
295 নাম : অশোক কুমাৰ সাহ পিতাৰ নাম: যাই মঙ্গল শাহ ঘৰ নং : ৭৯৮ বয়স : 44 লিঙ্গ : পুৰুষ	FVC6941828 ফটো উপলব্ধ	296 নাম : বেবী দেৱী স্বামীৰ নাম: ৰাজকুমাৰ ঘৰ নং : ৭৯৮ বয়স : 43 লিঙ্গ : মহিলা	FVC6941806 ফটো উপলব্ধ	297 নাম : ৰিঙ্ক সাহ পিতাৰ নাম: চাবিলাল ঘৰ নং : ৭৯৮ বয়স : 42 লিঙ্গ : পুৰুষ	FVC6941817 ফটো উপলব্ধ
298 নাম : মমতা দেৱী স্বামীৰ নাম: ৰিঙ্ক শ্বাহ ঘৰ নং : 798 বয়স : 37 লিঙ্গ : মহিলা	FVC0418236 ফটো উপলব্ধ	299 নাম : ৰোহিত কুমাৰ সাহ পিতাৰ নাম: শিৱ মঙ্গল সাহ ঘৰ নং : ৭৯৮ বয়স : 31 লিঙ্গ : পুৰুষ	FVC0213801 ফটো উপলব্ধ	300 নাম : আদিত্য সাহ পিতাৰ নাম: শিৱ মংগল সাহ ঘৰ নং : ৭৯৮ বয়স : 29 লিঙ্গ : পুৰুষ	FVC0201095 ফটো উপলব্ধ

301 নাম : অজয় কুমাৰ সাহ পিতাৰ নাম: ফুলেন্দ্ৰ সাহ ঘৰ নং : ৭৯৮ বয়স : 27 লিঙ্গ : পুৰুষ	FVC0206011 ফটো উপলব্ধ	302 নাম : অৰ্জুন কুমাৰ সাহ পিতাৰ নাম: জয় মংগল সাহ ঘৰ নং : ৭৯৮ বয়স : 27 লিঙ্গ : পুৰুষ	FVC0205211 ফটো উপলব্ধ	303 নাম : ক্ৰিশ কুমাৰ সাহ পিতাৰ নাম: ৰাজ কুমাৰ সাহ ঘৰ নং : 798 বয়স : 19 লিঙ্গ : পুৰুষ	PVW0101204 ফটো উপলব্ধ
304 নাম : ধৰন সিং পিতাৰ নাম: তাৰা ঘৰ নং : ৭৯৯ বয়স : 81 লিঙ্গ : পুৰুষ	FVC6941839 ফটো উপলব্ধ	305 নাম : মীনা কোঁৰ স্বামীৰ নাম: ধৰন ঘৰ নং : ৭৯৯ বয়স : 71 লিঙ্গ : মহিলা	FVC6941840 ফটো উপলব্ধ	306 নাম : অনিতা কোঁৰ স্বামীৰ নাম: সন্তোক সিং ঘৰ নং : ৭৯৯ বয়স : 38 লিঙ্গ : মহিলা	FVC0275909 ফটো উপলব্ধ
307 নাম : অতুল সিং পিতাৰ নাম: ধৰম সিং ঘৰ নং : ৭৯৯ বয়স : 36 লিঙ্গ : পুৰুষ	FVC0202887 ফটো উপলব্ধ	308 নাম : সুখবিন্দা সিং পিতাৰ নাম: ধ্ৰম সিং ঘৰ নং : 799 বয়স : 35 লিঙ্গ : পুৰুষ	PVW0114439 ফটো উপলব্ধ	309 নাম : সোনি কউৱ স্বামীৰ নাম: অতুল সিং ঘৰ নং : ৭৯৯ বয়স : 34 লিঙ্গ : মহিলা	FVC0202895 ফটো উপলব্ধ
310 নাম : বলবিন্দ সিং পিতাৰ নাম: ধৰণ সিং ঘৰ নং : 799 বয়স : 27 লিঙ্গ : পুৰুষ	FVC0354290 ফটো উপলব্ধ	311 নাম : পূজা ছেত্ৰী স্বামীৰ নাম: ওম ছেত্ৰী ঘৰ নং : ৭৯৯ক বয়স : 26 লিঙ্গ : মহিলা	PVW0073247 ফটো উপলব্ধ	312 নাম : ৰাজা ৰায় পিতাৰ নাম: মন্দীপ ৰায় ঘৰ নং : 799খ বয়স : 29 লিঙ্গ : পুৰুষ	FVC0122622 ফটো উপলব্ধ
313 নাম : মনদীপ ৰায় পিতাৰ নাম: ৰামচুৰত ঘৰ নং : ৭৯৯ঘ বয়স : 69 লিঙ্গ : পুৰুষ	FVC6941953 ফটো উপলব্ধ	314 নাম : মিনতী সূত্ৰধৰ স্বামীৰ নাম: বলাই ঘৰ নং : ৭৯৯ঙ বয়স : 68 লিঙ্গ : মহিলা	FVC6941986 ফটো উপলব্ধ	315 নাম : বাবুল সূত্ৰধৰ পিতাৰ নাম: নৰেশ ঘৰ নং : ৭৯৯ছ বয়স : 68 লিঙ্গ : পুৰুষ	FVC6942014 ফটো উপলব্ধ
316 নাম : চতুৰী ভগত পিতাৰ নাম: প্ৰসাদ ঘৰ নং : ৭৯৯খ বয়স : 61 লিঙ্গ : পুৰুষ	FVC6941919 ফটো উপলব্ধ	317 নাম : ৰেন দেবী স্বামীৰ নাম: মনদীপ ঘৰ নং : ৭৯৯ঘ বয়স : 61 লিঙ্গ : মহিলা	FVC6941964 ফটো উপলব্ধ	318 নাম : মাধবী সূত্ৰধৰ স্বামীৰ নাম: বাবুল ঘৰ নং : ৭৯৯ছ বয়স : 59 লিঙ্গ : মহিলা	FVC6942025 ফটো উপলব্ধ
E 319 নাম : নিৰুপা ছেত্ৰী স্বামীৰ নাম: দিল বাহাদুৰ ঘৰ নং : ৭৯৯ক বয়স : 56 লিঙ্গ : মহিলা	FVC6941884 ফটো উপলব্ধ	320 নাম : মনী দেবী স্বামীৰ নাম: চতুৰী ঘৰ নং : ৭৯৯খ বয়স : 56 লিঙ্গ : মহিলা	FVC6941920 ফটো উপলব্ধ	321 নাম : দিল বাহাদুৰ ছেত্ৰী পিতাৰ নাম: অঞ্জিত ঘৰ নং : ৭৯৯ক বয়স : 53 লিঙ্গ : পুৰুষ	FVC6941873 ফটো উপলব্ধ
322 নাম : জগদীশ ৰায় পিতাৰ নাম: ৰামচুৰত ঘৰ নং : ৭৯৯জ বয়স : 49 লিঙ্গ : পুৰুষ	FVC6942058 ফটো উপলব্ধ	323 নাম : বিপুল সূত্ৰধৰ পিতাৰ নাম: বাবুল ঘৰ নং : ৭৯৯ঙ বয়স : 45 লিঙ্গ : পুৰুষ	FVC6942036 ফটো উপলব্ধ	324 নাম : ব্ৰজ গোপাল সূত্ৰধৰ পিতাৰ নাম: বলাই ঘৰ নং : ৭৯৯ঙ বয়স : 45 লিঙ্গ : পুৰুষ	FVC6941997 ফটো উপলব্ধ
325 নাম : ৰাধা দেবী স্বামীৰ নাম: জগদীশ ঘৰ নং : ৭৯৯জ বয়স : 44 লিঙ্গ : মহিলা	FVC6942069 ফটো উপলব্ধ	326 নাম : সবিতা সূত্ৰধৰ পিতাৰ নাম: বাবুল ঘৰ নং : ৭৯৯ছ বয়স : 43 লিঙ্গ : মহিলা	FVC6942047 ফটো উপলব্ধ	327 নাম : ছোকমন ছেত্ৰী পিতাৰ নাম: দিল বাহাদুৰ ঘৰ নং : ৭৯৯ক বয়স : 41 লিঙ্গ : পুৰুষ	FVC6941908 ফটো উপলব্ধ
328 নাম : মীৰা সূত্ৰধৰ পিতাৰ নাম: বলাই সূত্ৰধৰ ঘৰ নং : ৭৯৯ঙ বয়স : 37 লিঙ্গ : মহিলা	FVC1617512 ফটো উপলব্ধ	329 নাম : ওম ছেত্ৰী পিতাৰ নাম: দিল বাহাদুৰ ছেত্ৰী ঘৰ নং : ৭৯৯ক বয়স : 33 লিঙ্গ : পুৰুষ	FVC6944509 ফটো উপলব্ধ	330 নাম : চুমকী সূত্ৰধৰ পিতাৰ নাম: বলাই সূত্ৰধৰ ঘৰ নং : ৭৯৯ঙ বয়স : 33 লিঙ্গ : মহিলা	FVC1617501 ফটো উপলব্ধ

বিধানসভা সমষ্টিৰ নম্বৰ আৰু নাম : 82-ডুমডুমা  
অংশৰ নম্বৰ আৰু নাম : 1-কলিয়াপানী পথ(সোঁ)

331	FVC1617534	ফটো উপলব্ধ	নাম : মালতী হলদাৰ সত্ৰধৰ স্বামীৰ নাম: বজ্জগোপালী সত্ৰধৰ ঘৰ নং : ৭৯৯৬ বয়স : 32 লিঙ্গ : মহিলা	332	FVC6942081	ফটো উপলব্ধ	নাম : সুনিতা দেবী স্বামীৰ নাম: বলদেব ঘৰ নং : ৮০১ বয়স : 66 লিঙ্গ : মহিলা	333	FVC6942149	ফটো উপলব্ধ	নাম : মালতী বিশাচ স্বামীৰ নাম: দিলিপ ঘৰ নং : ৮০২ বয়স : 56 লিঙ্গ : মহিলা
334	FVC6942161	ফটো উপলব্ধ	নাম : প্ৰদীপ বিশাস পিতাৰ নাম: মনিন্দ্ৰ ঘৰ নং : ৮০২ক বয়স : 56 লিঙ্গ : পুৰুষ	335	FVC6942183	ফটো উপলব্ধ	নাম : সঞ্জীৱ বিশাস পিতাৰ নাম: মনিন্দ্ৰ ঘৰ নং : ৮০২ক বয়স : 47 লিঙ্গ : পুৰুষ	336	FVC6942172	ফটো উপলব্ধ	নাম : নিভা বিশাস স্বামীৰ নাম: প্ৰদীপ ঘৰ নং : ৮০২ক বয়স : 45 লিঙ্গ : মহিলা
337	FVC6942229	ফটো উপলব্ধ	নাম : কল্পনা দাস স্বামীৰ নাম: বিপদ ভঞ্জন দাস ঘৰ নং : ৮০৩ বয়স : 77 লিঙ্গ : মহিলা	338	FVC6942230	ফটো উপলব্ধ	নাম : বিমল দাস পিতাৰ নাম: বিপদ ভঞ্জন দাস ঘৰ নং : ৮০৩ বয়স : 59 লিঙ্গ : পুৰুষ	339	FVC6942252	ফটো উপলব্ধ	নাম : পৰিমল দাস পিতাৰ নাম: বিপদ ভঞ্জন দাস ঘৰ নং : ৮০৩ বয়স : 57 লিঙ্গ : পুৰুষ
340	FVC0416974	ফটো উপলব্ধ	নাম : টিঞ্জো দাস স্বামীৰ নাম: অমল দাস ঘৰ নং : 803 বয়স : 55 লিঙ্গ : মহিলা	341	FVC6942241	ফটো উপলব্ধ	নাম : অৰ্চনা দাস স্বামীৰ নাম: বিমল ঘৰ নং : ৮০৩ বয়স : 54 লিঙ্গ : মহিলা	342	FVC6942309	ফটো উপলব্ধ	নাম : প্ৰবিৰ নাথ পিতাৰ নাম: দিপক ঘৰ নং : ৮০৩ বয়স : 54 লিঙ্গ : পুৰুষ
343	FVC6942274	ফটো উপলব্ধ	নাম : বাপ্পি দাস স্বামীৰ নাম: প্ৰবিৰ নাথ ঘৰ নং : ৮০৩ বয়স : 53 লিঙ্গ : মহিলা	344	FVC6942263	ফটো উপলব্ধ	নাম : বীতা দাস স্বামীৰ নাম: পৰিমল ঘৰ নং : ৮০৩ বয়স : 47 লিঙ্গ : মহিলা	345	FVC6942296	ফটো উপলব্ধ	নাম : নিৰ্মল দাস পিতাৰ নাম: বিপদ ভঞ্জন দাস ঘৰ নং : ৮০৩ বয়স : 43 লিঙ্গ : পুৰুষ
346	FVC6942285	ফটো উপলব্ধ	নাম : অমল দাস পিতাৰ নাম: বিপদ ভঞ্জন দাস ঘৰ নং : ৮০৩ বয়স : 40 লিঙ্গ : পুৰুষ	347	FVC0214502	ফটো উপলব্ধ	নাম : পূজা দাস পিতাৰ নাম: বিমল দাস ঘৰ নং : ৮০৩ বয়স : 33 লিঙ্গ : মহিলা	348	FVC1178656	ফটো উপলব্ধ	নাম : ৰিনি দাস পিতাৰ নাম: পৰিমল দাস ঘৰ নং : 803 বয়স : 27 লিঙ্গ : মহিলা
349	FVC4614574	ফটো উপলব্ধ	নাম : কুণাল নাথ পিতাৰ নাম: প্ৰবিৰ নাথ ঘৰ নং : ৮০৩ বয়স : 22 লিঙ্গ : পুৰুষ	E 350	FVC6942354	ফটো উপলব্ধ	নাম : মঞ্জু দত্ত স্বামীৰ নাম: সুখময় ঘৰ নং : ৮০৩ক বয়স : ৭ লিঙ্গ : মহিলা	351	FVC6942321	ফটো উপলব্ধ	নাম : ধৰনী কলিতা পিতাৰ নাম: গৌৰিকান্ত কলিতা ঘৰ নং : ৮০৩ক বয়স : 56 লিঙ্গ : পুৰুষ
E 352	FVC6942365	ফটো উপলব্ধ	নাম : কাজল দত্ত পিতাৰ নাম: সুখময় ঘৰ নং : ৮০৩ক বয়স : 56 লিঙ্গ : পুৰুষ	E 353	FVC6942376	ফটো উপলব্ধ	নাম : সুজল দত্ত পিতাৰ নাম: সুখময় ঘৰ নং : ৮০৩ক বয়স : 53 লিঙ্গ : পুৰুষ	354	FVC6942387	ফটো উপলব্ধ	নাম : উৎপল দত্ত পিতাৰ নাম: সুখময় ঘৰ নং : ৮০৩খ বয়স : 51 লিঙ্গ : পুৰুষ
355	FVC6942332	ফটো উপলব্ধ	নাম : নিবেদিতা দত্ত স্বামীৰ নাম: সুজল ঘৰ নং : ৮০৩খ বয়স : 49 লিঙ্গ : মহিলা	356	FVC6942343	ফটো উপলব্ধ	নাম : শিবানী দত্ত স্বামীৰ নাম: উৎপল ঘৰ নং : ৮০৩খ বয়স : 47 লিঙ্গ : মহিলা	357	FVC6942401	ফটো উপলব্ধ	নাম : বাস্তী দত্ত স্বামীৰ নাম: কাজল ঘৰ নং : ৮০৩খ বয়স : 45 লিঙ্গ : মহিলা
358	FVC6942310	ফটো উপলব্ধ	নাম : চন্দ্ৰপ্ৰভা কলিতা স্বামীৰ নাম: ধৰনী ঘৰ নং : ৮০৩ক বয়স : 43 লিঙ্গ : মহিলা	359	FVC6942398	ফটো উপলব্ধ	নাম : টিকু দত্ত পিতাৰ নাম: লাতিয়ে শুকোমোয় দত্তা ঘৰ নং : ৮০৩খ বয়স : 42 লিঙ্গ : পুৰুষ	360	FVC6944770	ফটো উপলব্ধ	নাম : অৰ্চনা দত্ত স্বামীৰ নাম: টিকু দত্ত ঘৰ নং : ৮০৩খ বয়স : 37 লিঙ্গ : মহিলা

বিধানসভা সমষ্টিৰ নম্বৰ আৰু নাম : 82-ডুমডুমা  
অংশৰ নম্বৰ আৰু নাম : 1-কলিয়াপানী পথ(সোঁ)

361 নাম : হিৰা দাশ পিতাৰ নাম: তিবনাথ কোন্দো ঘৰ নং : 805গ বয়স : 59 লিঙ্গ : মহিলা	FVC1431097 ফটো উপলব্ধ	362 নাম : বেবী দাস স্বামীৰ নাম: কাৰ্তিক দাস ঘৰ নং : ৮০৫গ বয়স : 39 লিঙ্গ : মহিলা	FVC0135376 ফটো উপলব্ধ	363 নাম : কাৰ্তীক দাস পিতাৰ নাম: বিধু ভূষণ দাস ঘৰ নং : ৮০৫গ বয়স : 36 লিঙ্গ : পুৰুষ	FVC0135418 ফটো উপলব্ধ
364 নাম : বিশাল দাস পিতাৰ নাম: গনেশ দাস ঘৰ নং : 805 গ বয়স : 21 লিঙ্গ : পুৰুষ	PVV0117267 ফটো উপলব্ধ	E 365 নাম : বেনু দাস মাতৃৰ নাম: পল ঘৰ নং : ৮০৫গ বয়স : 81 লিঙ্গ : মহিলা	FVC6942456 ফটো উপলব্ধ	366 নাম : গনেশ দাস পিতাৰ নাম: বিদভোচন দাস ঘৰ নং : ৮০৫গ বয়স : 47 লিঙ্গ : পুৰুষ	FVC6944758 ফটো উপলব্ধ
E 367 নাম : সঞ্জয় দাস পিতাৰ নাম: পল ঘৰ নং : ৮০৫গ বয়স : 46 লিঙ্গ : পুৰুষ	FVC6942467 ফটো উপলব্ধ	# 368 নাম : সোমীৰ দাস পিতাৰ নাম: পল ঘৰ নং : ৮০৫গ বয়স : 41 লিঙ্গ : পুৰুষ	FVC6942478 ফটো উপলব্ধ	# 369 নাম : পিংকী দাস স্বামীৰ নাম: গনেশ দাস ঘৰ নং : 805 গ বয়স : 35 লিঙ্গ : মহিলা	FVC6944769 ফটো উপলব্ধ
370 নাম : চঞ্জল দাস পিতাৰ নাম: চিত্তৰঞ্জন ঘৰ নং : ৮০৬ বয়স : 66 লিঙ্গ : পুৰুষ	FVC6942503 ফটো উপলব্ধ	371 নাম : বাধা বানী দাস স্বামীৰ নাম: সুকেন্দ্র কিশোৰ দাস ঘৰ নং : ৮০৬ বয়স : 61 লিঙ্গ : মহিলা	FVC6942558 ফটো উপলব্ধ	# 372 নাম : উমা পাল দাস স্বামীৰ নাম: চঞ্জল ঘৰ নং : ৮০৬ বয়স : 56 লিঙ্গ : মহিলা	FVC6942525 ফটো উপলব্ধ
373 নাম : অসীমজিত কুন্দ পিতাৰ নাম: মৃত ভৌলীনাথ কুন্দ ঘৰ নং : ৮০৬ বয়স : 50 লিঙ্গ : পুৰুষ	FVC6944305 ফটো উপলব্ধ	374 নাম : সংগীতা দাস পিতাৰ নাম: সুখেন্দু কিশোৰ দাস ঘৰ নং : ৮০৬ বয়স : 45 লিঙ্গ : মহিলা	FVC6942570 ফটো উপলব্ধ	375 নাম : কানন দাস স্বামীৰ নাম: সুজিত কুমাৰ দাস ঘৰ নং : ৮০৬ বয়স : 45 লিঙ্গ : মহিলা	FVC6942581 ফটো উপলব্ধ
376 নাম : ৰঞ্জিতা দাস কুন্দ পিতাৰ নাম: অসীমজিত কুন্দ ঘৰ নং : ৮০৬ বয়স : 40 লিঙ্গ : মহিলা	FVC6942592 ফটো উপলব্ধ	377 নাম : সজিত কুমাৰ দাস পিতাৰ নাম: সুখেন্দু কিশোৰ দাস ঘৰ নং : ৮০৬ বয়স : 39 লিঙ্গ : পুৰুষ	FVC6942569 ফটো উপলব্ধ	378 নাম : নবনিতা দাস পিতাৰ নাম: চঞ্চল দাস ঘৰ নং : ৮০৬ বয়স : 30 লিঙ্গ : মহিলা	FVC6944714 ফটো উপলব্ধ
379 নাম : মধুমীতা দাশ পিতাৰ নাম: চঞ্চল দাশ ঘৰ নং : 806 বয়স : 25 লিঙ্গ : মহিলা	FVC0369793 ফটো উপলব্ধ	380 নাম : অঙ্কট কুন্দ পিতাৰ নাম: আশীমজীত কুন্দ ঘৰ নং : ৮০৬ বয়স : 20 লিঙ্গ : পুৰুষ	PVV0065532 ফটো উপলব্ধ	381 নাম : তপন দাস পিতাৰ নাম: মনোৰঞ্জন দাস ঘৰ নং : ৮০৭ বয়স : 47 লিঙ্গ : পুৰুষ	FVC0135459 ফটো উপলব্ধ
382 নাম : সুমিত্ৰা দাস স্বামীৰ নাম: কমল ঘৰ নং : ৮০৭ বয়স : 44 লিঙ্গ : মহিলা	FVC6942661 ফটো উপলব্ধ	383 নাম : সুনীতা দেবী স্বামীৰ নাম: ববন ঠাকুৰ ঘৰ নং : ৮০৭ বয়স : 35 লিঙ্গ : মহিলা	FVC0135467 ফটো উপলব্ধ	# 384 নাম : লক্ষী গাঙ্গুলী স্বামীৰ নাম: প্ৰদীপ ঘৰ নং : ৮০৭ক বয়স : 68 লিঙ্গ : মহিলা	FVC6942694 ফটো উপলব্ধ
385 নাম : জটুকুমাৰ মাইতী পিতাৰ নাম: যুদীৰাম ঘৰ নং : ৮০৭খ বয়স : 46 লিঙ্গ : পুৰুষ	FVC6942718 ফটো উপলব্ধ	386 নাম : ৰাজীৱ তালুকদাৰ পিতাৰ নাম: ধীৰেন্দ্ৰনাথ ঘৰ নং : ৮০৭গ বয়স : 44 লিঙ্গ : পুৰুষ	FVC6942796 ফটো উপলব্ধ	E 387 নাম : জ্যোৎস্না দাস স্বামীৰ নাম: মধুসূদন ঘৰ নং : ৮০৮ বয়স : ৭৭ লিঙ্গ : মহিলা	FVC6942810 ফটো উপলব্ধ
388 নাম : মিতালী দাস স্বামীৰ নাম: মাধব ঘৰ নং : ৮০৮ বয়স : 45 লিঙ্গ : মহিলা	FVC6942821 ফটো উপলব্ধ	# 389 নাম : দীপমুলা মণ্ডল দাস স্বামীৰ নাম: যাদৱ দাস ঘৰ নং : ৮০৮ বয়স : 42 লিঙ্গ : মহিলা	FVC0205104 ফটো উপলব্ধ	390 নাম : স্নেহা বানী দাস পিতাৰ নাম: মাধব দাস ঘৰ নং : 808 বয়স : 20 লিঙ্গ : মহিলা	PVV0101873 ফটো উপলব্ধ

বিধানসভা সমষ্টিৰ নম্বৰ আৰু নাম : 82-ডুমডুমা  
অংশৰ নম্বৰ আৰু নাম : 1-কলিয়াপানী পথ(সোঁ)

# 391 নাম : শুবাকৰ দাস পিতাৰ নাম: মাধৱ দাস ঘৰ নং : ৮০৮ খ বয়স : 28 লিঙ্গ : পুৰুষ	FVC0201244 ফটো উপলব্ধ	# 392 নাম : মাধৱ দাস পিতাৰ নাম: মধুসূধন ঘৰ নং : 808 বয়স : 51 লিঙ্গ : পুৰুষ	FVC6942832 ফটো উপলব্ধ	E 393 নাম : সুজাত্ৰী বৰুৱা পিতাৰ নাম: মাধৱ ঘৰ নং : ৮০৯ বয়স : 86 লিঙ্গ : পুৰুষ	FVC6942854 ফটো উপলব্ধ
# 394 নাম : স্বৰ্ণপ্ৰভা বৰুৱা স্বামীৰ নাম: সুজাত্ৰী বৰুৱা ঘৰ নং : ৮০৯ বয়স : 76 লিঙ্গ : মহিলা	FVC6942865 ফটো উপলব্ধ	395 নাম : মমী বৰুৱা স্বামীৰ নাম: সঞ্জল বৰুৱা ঘৰ নং : ৮০৯ বয়স : 54 লিঙ্গ : মহিলা	FVC6942887 ফটো উপলব্ধ	396 নাম : শা পিতাৰ নাম: সুজাত্ৰী বৰুৱা ঘৰ নং : ৮০৯ বয়স : 51 লিঙ্গ : পুৰুষ	FVC6942898 ফটো উপলব্ধ
397 নাম : জয়া বৰুৱা স্বামীৰ নাম: চমল বৰুৱা ঘৰ নং : ৮০৯ বয়স : 49 লিঙ্গ : মহিলা	FVC6942901 ফটো উপলব্ধ	398 নাম : দলুকন বৰুৱা পিতাৰ নাম: সঞ্জল বৰুৱা ঘৰ নং : ৮০৯ বয়স : 34 লিঙ্গ : পুৰুষ	FVC6942912 ফটো উপলব্ধ	# 399 নাম : শুভম বৰুৱা পিতাৰ নাম: সঞ্জল বৰুৱা ঘৰ নং : ৮০৯ বয়স : 30 লিঙ্গ : পুৰুষ	FVC6944725 ফটো উপলব্ধ
400 নাম : চিন্ময় বৰুৱা পিতাৰ নাম: শ্যামল বৰুৱা ঘৰ নং : 809 বয়স : 22 লিঙ্গ : পুৰুষ	FVC1380369 ফটো উপলব্ধ	401 নাম : এলবিন বৰুৱা পিতাৰ নাম: সঞ্জয় বৰুৱা ঘৰ নং : ৮০৯ ক বয়স : 33 লিঙ্গ : পুৰুষ	FVC0213744 ফটো উপলব্ধ	# 402 নাম : প্ৰবীন বৰুৱা পিতাৰ নাম: সঞ্জয় বৰুৱা ঘৰ নং : ৮০৯ ক বয়স : 31 লিঙ্গ : পুৰুষ	FVC0213710 ফটো উপলব্ধ
403 নাম : অঞ্জু বৰুৱা স্বামীৰ নাম: সঞ্জয় ঘৰ নং : ৮০৯ ক বয়স : 58 লিঙ্গ : মহিলা	FVC6942923 ফটো উপলব্ধ	E 404 নাম : বেবী বৰুৱা স্বামীৰ নাম: বিভূষণ ঘৰ নং : ৮১২ বয়স : 81 লিঙ্গ : মহিলা	FVC6942934 ফটো উপলব্ধ	405 নাম : বিজয় বৰুৱা পিতাৰ নাম: বিভূষণ ঘৰ নং : ৮১২ বয়স : 47 লিঙ্গ : পুৰুষ	FVC6942945 ফটো উপলব্ধ
406 নাম : ৰতা বৰুৱা স্বামীৰ নাম: বিজয় ঘৰ নং : ৮১২ বয়স : 43 লিঙ্গ : মহিলা	FVC6942956 ফটো উপলব্ধ	407 নাম : ৰাহুল বৰুৱা পিতাৰ নাম: বিজয় বৰুৱা ঘৰ নং : 812 বয়স : 27 লিঙ্গ : পুৰুষ	FVC0426213 ফটো উপলব্ধ	408 নাম : ৰাকেশ গগৈ পিতাৰ নাম: দুৰ্গ ঘৰ নং : ৮১২ ক বয়স : 54 লিঙ্গ : পুৰুষ	FVC6942967 ফটো উপলব্ধ
409 নাম : কামিনি গগৈ স্বামীৰ নাম: ৰাকেশ ঘৰ নং : ৮১২ ক বয়স : 48 লিঙ্গ : মহিলা	FVC6942978 ফটো উপলব্ধ	410 নাম : সঞ্জিৱ দাস পিতাৰ নাম: অবনিমোহন ঘৰ নং : ৮১৪ বয়স : 69 লিঙ্গ : পুৰুষ	FVC6942989 ফটো উপলব্ধ	411 নাম : অঞ্জলী দাস স্বামীৰ নাম: সঞ্জিৱ ঘৰ নং : ৮১৪ বয়স : 61 লিঙ্গ : মহিলা	FVC6942990 ফটো উপলব্ধ
412 নাম : অৰূপ সোনোৱাল পিতাৰ নাম: নগেন ঘৰ নং : ৮১৪ গ বয়স : 48 লিঙ্গ : পুৰুষ	FVC6943108 ফটো উপলব্ধ	413 নাম : ৰাজু দাস পিতাৰ নাম: সঞ্জিৱ ঘৰ নং : ৮১৪ বয়স : 45 লিঙ্গ : পুৰুষ	FVC6943006 ফটো উপলব্ধ	414 নাম : জ্যোতিকা শইকীয়া স্বামীৰ নাম: অৰূন সোনোৱাল ঘৰ নং : 814 বয়স : 45 লিঙ্গ : মহিলা	FVC0518910 ফটো উপলব্ধ
415 নাম : পিন্ধী দাস পিতাৰ নাম: সঞ্জিৱ ঘৰ নং : ৮১৪ বয়স : 40 লিঙ্গ : মহিলা	FVC6943017 ফটো উপলব্ধ	416 নাম : পূৰ্ণিমা দাশ স্বামীৰ নাম: হেমন্ত দাশ ঘৰ নং : 814 বয়স : 40 লিঙ্গ : মহিলা	FVC1381029 ফটো উপলব্ধ	# 417 নাম : হেমন্ত দাস পিতাৰ নাম: উমেশ চন্দ্ৰ দাস ঘৰ নং : 814 বয়স : 40 লিঙ্গ : পুৰুষ	PVW0061135 ফটো উপলব্ধ
418 নাম : দীপকমল গোহাঁই পিতাৰ নাম: ইন্দ্ৰ গোহাঁই ঘৰ নং : ৮১৪ বয়স : 34 লিঙ্গ : পুৰুষ	FVC6943028 ফটো উপলব্ধ	419 নাম : অভিজিত গগৈ পিতাৰ নাম: ৰাকেশ গগৈ ঘৰ নং : ৮১৪ গ বয়স : 23 লিঙ্গ : পুৰুষ	PVW0007575 ফটো উপলব্ধ	420 নাম : দিপশ্ৰী গাঁহাই পিতাৰ নাম: ইন্দ্ৰ গোহাঁই ঘৰ নং : ৮১৪ বয়স : 30 লিঙ্গ : মহিলা	FVC0136168 ফটো উপলব্ধ

421 নাম : অনীতা বাৰ্মন পিতাৰ নাম: সুক্ৰাধৰ্জ বৰ্মন ঘৰ নং : 814 ক বয়স : 44 লিঙ্গ : মহিলা	FVC1429497 ফটো উপলব্ধ	# 422 নাম : হৰিপ্রিয়া বৰদলৈ পিতাৰ নাম: নৱনাৰ্ধ বৰদলৈ ঘৰ নং : 814 ক বয়স : 23 লিঙ্গ : মহিলা	FVC0518860 ফটো উপলব্ধ	E 423 নাম : দুলাল চন্দ্ৰ পাল পিতাৰ নাম: জ্যোতিষ ঘৰ নং : ৮১৪খ বয়স : 79 লিঙ্গ : পুৰুষ	FVC6943051 ফটো উপলব্ধ
E 424 নাম : নাৰায়ন দে পিতাৰ নাম: কেশৱ ঘৰ নং : ৮১৪ক বয়স : 75 লিঙ্গ : পুৰুষ	FVC6943039 ফটো উপলব্ধ	425 নাম : গৌৰী পাল স্বামীৰ নাম: দুলাল ঘৰ নং : ৮১৪খ বয়স : 71 লিঙ্গ : মহিলা	FVC6943062 ফটো উপলব্ধ	426 নাম : ইন্দ্ৰ গোস্বামী পিতাৰ নাম: ফনিধৰ ঘৰ নং : ৮১৪গ বয়স : 69 লিঙ্গ : পুৰুষ	FVC6943084 ফটো উপলব্ধ
427 নাম : বুমা দে স্বামীৰ নাম: নাৰায়ন ঘৰ নং : ৮১৪ক বয়স : 68 লিঙ্গ : মহিলা	FVC6943040 ফটো উপলব্ধ	428 নাম : ইন্দ্ৰীয়া গোস্বামী স্বামীৰ নাম: ইন্দ্ৰ ঘৰ নং : ৮১৪গ বয়স : 64 লিঙ্গ : মহিলা	FVC6943095 ফটো উপলব্ধ	429 নাম : বাৰ্জেন্দ্ৰ পাল পিতাৰ নাম: দুলাল ঘৰ নং : ৮১৪খ বয়স : 43 লিঙ্গ : পুৰুষ	FVC6943073 ফটো উপলব্ধ
430 নাম : ইন্দ্ৰজিত দে পিতাৰ নাম: নাৰায়ন চন্দ্ৰ দে ঘৰ নং : ৮১৪ক বয়স : 35 লিঙ্গ : পুৰুষ	FVC6944781 ফটো উপলব্ধ	431 নাম : ৰোমা দে পিতাৰ নাম: নাৰায়ন দে ঘৰ নং : ৮১৪ক বয়স : 33 লিঙ্গ : মহিলা	FVC6944996 ফটো উপলব্ধ	432 নাম : জীন বৰ্মন স্বামীৰ নাম: হৰকান্ত ঘৰ নং : ৮১৬ বয়স : 56 লিঙ্গ : মহিলা	FVC6943119 ফটো উপলব্ধ
# 433 নাম : মাম বৰ্মন কলিতা পিতাৰ নাম: হৰকান্ত ঘৰ নং : ৮১৬ বয়স : 40 লিঙ্গ : মহিলা	FVC6943120 ফটো উপলব্ধ	434 নাম : বিকু বৰ্মন মাতৃৰ নাম: জিনু বৰ্মন ঘৰ নং : ৮১৬ বয়স : 34 লিঙ্গ : পুৰুষ	FVC6943131 ফটো উপলব্ধ	435 নাম : ৰশ্মী বৰুৱা বৰ্মন স্বামীৰ নাম: বিকু বৰ্মন ঘৰ নং : 816 বয়স : 23 লিঙ্গ : মহিলা	PVW0103861 ফটো উপলব্ধ
436 নাম : ৰোনক খান্ডালওয়াল পিতাৰ নাম: ৰাজীৱ শৰ্মা ঘৰ নং : ৮১৬ক বয়স : 20 লিঙ্গ : পুৰুষ	PVW0068833 ফটো উপলব্ধ	437 নাম : ভবেন্দ্ৰ কলিতা পিতাৰ নাম: চন্দ্ৰীৰাম কলিতা ঘৰ নং : ৮১৬খ বয়স : 78 লিঙ্গ : পুৰুষ	FVC6943186 ফটো উপলব্ধ	438 নাম : তিলক কলিতা পিতাৰ নাম: ভবেন্দ্ৰ কলিতা ঘৰ নং : ৮১৬খ বয়স : 52 লিঙ্গ : পুৰুষ	FVC6943197 ফটো উপলব্ধ
439 নাম : ৰাজীৱ শৰ্মা পিতাৰ নাম: ৰামগোপাল ঘৰ নং : ৮১৬ক বয়স : 49 লিঙ্গ : পুৰুষ	FVC6943142 ফটো উপলব্ধ	440 নাম : আশা শৰ্মা স্বামীৰ নাম: ৰাজীৱ ঘৰ নং : ৮১৬ক বয়স : 45 লিঙ্গ : মহিলা	FVC6943153 ফটো উপলব্ধ	441 নাম : ৰচন শৰ্মা পিতাৰ নাম: ৰাম গোপাল শৰ্মা ঘৰ নং : ৮১৬ক বয়স : 45 লিঙ্গ : পুৰুষ	FVC6943164 ফটো উপলব্ধ
442 নাম : ভাবিত চন্দ্ৰ হালৈ পিতাৰ নাম: পুষ্পৰাম ঘৰ নং : ৮১৮ বয়স : 73 লিঙ্গ : পুৰুষ	FVC6943222 ফটো উপলব্ধ	443 নাম : বীনা হালৈ স্বামীৰ নাম: ভাবিত চন্দ্ৰ ঘৰ নং : ৮১৮ বয়স : 63 লিঙ্গ : মহিলা	FVC6943233 ফটো উপলব্ধ	444 নাম : জগদীশ বৰুৱা পিতাৰ নাম: হৰিচৰন বৰুৱা ঘৰ নং : ৮১৮ বয়স : 53 লিঙ্গ : পুৰুষ	FVC0203695 ফটো উপলব্ধ
E 445 নাম : প্ৰভাতী হালৈ পিতাৰ নাম: ভাবিত চন্দ্ৰ ঘৰ নং : ৮১৮ বয়স : 44 লিঙ্গ : মহিলা	FVC6943244 ফটো উপলব্ধ	446 নাম : খনিন্দ্ৰ কুমাৰ হালৈ পিতাৰ নাম: ভাবিত চন্দ্ৰ ঘৰ নং : ৮১৮ বয়স : 43 লিঙ্গ : পুৰুষ	FVC6943255 ফটো উপলব্ধ	447 নাম : অজীত কুমাৰ দাস পিতাৰ নাম: জ্যোতিষ চন্দ্ৰ দাস ঘৰ নং : ৮২০ বয়স : 66 লিঙ্গ : পুৰুষ	FVC6943288 ফটো উপলব্ধ
448 নাম : শুক্লা দাস স্বামীৰ নাম: অজিত ঘৰ নং : ৮২০ বয়স : 61 লিঙ্গ : মহিলা	FVC6943299 ফটো উপলব্ধ	449 নাম : নৱনীতা দাস পিতাৰ নাম: অজিত কুমাৰ দাস ঘৰ নং : ৮২০ বয়স : 33 লিঙ্গ : মহিলা	FVC6943302 ফটো উপলব্ধ	450 নাম : অঞ্জালী দাশ পিতাৰ নাম: অজীত কুমাৰ দাশ ঘৰ নং : 820 বয়স : 31 লিঙ্গ : মহিলা	FVC0441063 ফটো উপলব্ধ

451 নাম : মীনা দেবী স্বামীৰ নাম: জনাধন ঘৰ নং : ৮২১ বয়স : 61 লিঙ্গ : মহিলা	FVC6943313 ফটো উপলব্ধ	452 নাম : পীণ্টু প্ৰচাদ পিতাৰ নাম: জনাৰ্দন প্ৰচাদ ঘৰ নং : ৮২১ বয়স : 45 লিঙ্গ : পুৰুষ	FVC6943324 ফটো উপলব্ধ	453 নাম : কৃষ্ণা প্ৰচাদ গুপ্ত পিতাৰ নাম: জনাৰ্দন প্ৰচাদ গুপ্ত ঘৰ নং : ৮২১ বয়স : 41 লিঙ্গ : পুৰুষ	FVC6943335 ফটো উপলব্ধ
454 নাম : মমতা দেবী স্বামীৰ নাম: পিনটু প্ৰসাদ ঘৰ নং : ৮২১ বয়স : 38 লিঙ্গ : মহিলা	FVC0136879 ফটো উপলব্ধ	455 নাম : দীপমালা গোস্বামী স্বামীৰ নাম: ওম প্ৰকাশ গোস্বামী ঘৰ নং : ৮২১ বয়স : 31 লিঙ্গ : মহিলা	FVC0136895 ফটো উপলব্ধ	E 456 নাম : জনাৰ্দন প্ৰচাদ পিতাৰ নাম: যমুনা ঘৰ নং : ৮২১ বয়স : 7 লিঙ্গ : পুৰুষ	FVC6943357 ফটো উপলব্ধ
457 নাম : বতনেশ ঠাকুৰ পিতাৰ নাম: হৰালীল ঠাকুৰ ঘৰ নং : ৮২৩ বয়স : 61 লিঙ্গ : পুৰুষ	FVC6943379 ফটো উপলব্ধ	458 নাম : পাৰ্বতী দেবী স্বামীৰ নাম: বতনেশ ঘৰ নং : ৮২৩ বয়স : 42 লিঙ্গ : মহিলা	FVC6943380 ফটো উপলব্ধ	459 নাম : নিৰঞ্জন ঠাকুৰ পিতাৰ নাম: বতনেশ ঠাকুৰ ঘৰ নং : ৮২৩ বয়স : 32 লিঙ্গ : পুৰুষ	FVC0137026 ফটো উপলব্ধ
460 নাম : বৃজ বিহাৰী ঠাকুৰ পিতাৰ নাম: গোৰখ নাথ ঘৰ নং : ৮২৪ বয়স : 67 লিঙ্গ : পুৰুষ	FVC6943391 ফটো উপলব্ধ	461 নাম : মীনা কুমাৰী স্বামীৰ নাম: বৃজ ঘৰ নং : ৮২৪ বয়স : 61 লিঙ্গ : মহিলা	FVC6943404 ফটো উপলব্ধ	462 নাম : প্ৰদীপ ঠাকুৰ পিতাৰ নাম: বৃজ ঘৰ নং : ৮২৪ বয়স : 43 লিঙ্গ : পুৰুষ	FVC6943415 ফটো উপলব্ধ
463 নাম : সীমা দেবী স্বামীৰ নাম: প্ৰদীপ ঠাকুৰ ঘৰ নং : ৮২৪ বয়স : 36 লিঙ্গ : মহিলা	FVC0213884 ফটো উপলব্ধ	464 নাম : অৰুণ কুমাৰ ঠাকুৰ পিতাৰ নাম: ব্ৰীজ বিহাৰী ঠাকুৰ ঘৰ নং : ৮২৪ বয়স : 29 লিঙ্গ : পুৰুষ	FVC0214304 ফটো উপলব্ধ	465 নাম : সোণী দেবী স্বামীৰ নাম: অৰুণ কুমাৰ ঠাকুৰ ঘৰ নং : 824 বয়স : 29 লিঙ্গ : মহিলা	PVW0073601 ফটো উপলব্ধ
466 নাম : গোলাপ প্ৰসাদ পিতাৰ নাম: বিজয় ঘৰ নং : ৮২৬ বয়স : 64 লিঙ্গ : পুৰুষ	FVC6943426 ফটো উপলব্ধ	467 নাম : ধৰমশীলা দেবী স্বামীৰ নাম: গোলাপ ঘৰ নং : ৮২৬ বয়স : 58 লিঙ্গ : মহিলা	FVC6943437 ফটো উপলব্ধ	468 নাম : আনন্দ কুমাৰ প্ৰসাদ পিতাৰ নাম: গৌপাল প্ৰসাদ ঘৰ নং : ৮২৬ বয়স : 40 লিঙ্গ : পুৰুষ	FVC6943448 ফটো উপলব্ধ
469 নাম : পিণ্টু প্ৰসাদ পিতাৰ নাম: গৌপাল প্ৰসাদ ঘৰ নং : ৮২৬ বয়স : 37 লিঙ্গ : পুৰুষ	FVC6943459 ফটো উপলব্ধ	470 নাম : আৰতী কুমাৰী প্ৰসাদ পিতাৰ নাম: গৌপাল প্ৰসাদ ঘৰ নং : ৮২৬ বয়স : 36 লিঙ্গ : মহিলা	FVC6943460 ফটো উপলব্ধ	471 নাম : নবলক্ৰিশোৰ শাহ পিতাৰ নাম: হীৰাসাহ ঘৰ নং : ৮২৭ বয়স : 71 লিঙ্গ : পুৰুষ	FVC6943471 ফটো উপলব্ধ
472 নাম : লক্ষী দেবী স্বামীৰ নাম: নবলক্ৰিশোৰ সাহ ঘৰ নং : ৮২৭ বয়স : 66 লিঙ্গ : মহিলা	FVC6943482 ফটো উপলব্ধ	473 নাম : হৰীবংশ কুমাৰ সাহ পিতাৰ নাম: নবলক্ৰিশোৰ সাহ ঘৰ নং : ৮২৭ বয়স : 40 লিঙ্গ : পুৰুষ	FVC6943517 ফটো উপলব্ধ	474 নাম : উশা সাহ স্বামীৰ নাম: সৰ্ববনচ কুমাৰ সাহ ঘৰ নং : ৮২৭ বয়স : 39 লিঙ্গ : মহিলা	FVC6944543 ফটো উপলব্ধ
S 475 নাম : বিমলা সাহ পিতাৰ নাম: নবলক্ৰিশোৰ সাহ ঘৰ নং : ৮২৭ বয়স : 31 লিঙ্গ : মহিলা	FVC6944554 ফটো উপলব্ধ	476 নাম : সঞ্জয় ঠাকুৰ পিতাৰ নাম: ৰমিচন্দ্ৰ ঘৰ নং : ৮৩৩ বয়স : 51 লিঙ্গ : পুৰুষ	FVC6943528 ফটো উপলব্ধ	477 নাম : বিমলা ঠাকুৰ স্বামীৰ নাম: সঞ্জয় ঘৰ নং : ৮৩৩ বয়স : 46 লিঙ্গ : মহিলা	FVC6943539 ফটো উপলব্ধ
478 নাম : সুনীতা দেবী স্বামীৰ নাম: ববন ঠাকুৰ ঘৰ নং : ৮৩৩ বয়স : 44 লিঙ্গ : মহিলা	FVC0201962 ফটো উপলব্ধ	479 নাম : ৰাহুল ঠাকুৰ পিতাৰ নাম: সঞ্জয় ঠাকুৰ ঘৰ নং : ৮৩৩ বয়স : 29 লিঙ্গ : পুৰুষ	FVC0214411 ফটো উপলব্ধ	480 নাম : ৰহিত ঠাকুৰ পিতাৰ নাম: সঞ্জয় ঠাকুৰ ঘৰ নং : ৮৩৩ বয়স : 21 লিঙ্গ : পুৰুষ	PVW0068940 ফটো উপলব্ধ

বিধানসভা সমষ্টিৰ নম্বৰ আৰু নাম : 82-ডুমডুমা  
অংশৰ নম্বৰ আৰু নাম : 1-কলিয়াপানী পথ(সোঁ)

481 নাম : মদন লহকৰ পিতাৰ নাম: হৰধৰ ঘৰ নং : ৮৩৭ বয়স : 61 লিঙ্গ : পুৰুষ	FVC6943562 ফটো উপলব্ধ	482 নাম : ইন্দ্ৰাণী লহকৰ স্বামীৰ নাম: মদন ঘৰ নং : ৮৩৭ বয়স : 55 লিঙ্গ : মহিলা	FVC6943573 ফটো উপলব্ধ	483 নাম : মনোজা লহকৰ পিতাৰ নাম: মদন লহকৰ ঘৰ নং : ৮৩৭ বয়স : 31 লিঙ্গ : মহিলা	FVC6944634 ফটো উপলব্ধ
484 নাম : মানস লহকৰ পিতাৰ নাম: মদন লহকৰ ঘৰ নং : 837 বয়স : 29 লিঙ্গ : পুৰুষ	FVC0381723 ফটো উপলব্ধ	485 নাম : বৃপালি লহকৰ স্বামীৰ নাম: জিতেন্দ্ৰ লহকৰ ঘৰ নং : 837 গ বয়স : 39 লিঙ্গ : মহিলা	FVC1392182 ফটো উপলব্ধ	486 নাম : পুতলী লহকৰ স্বামীৰ নাম: ভুবন ঘৰ নং : ৮৩৭গ বয়স : 68 লিঙ্গ : মহিলা	FVC6943631 ফটো উপলব্ধ
487 নাম : কমল লহকৰ পিতাৰ নাম: হৰধৰ ঘৰ নং : ৮৩৭ক বয়স : 65 লিঙ্গ : পুৰুষ	FVC6943595 ফটো উপলব্ধ	488 নাম : অনিতা লহকৰ স্বামীৰ নাম: চন্দ্ৰ ঘৰ নং : ৮৩৭খ বয়স : 58 লিঙ্গ : মহিলা	FVC6943619 ফটো উপলব্ধ	489 নাম : দীপা লহকৰ স্বামীৰ নাম: কমল ঘৰ নং : ৮৩৭ক বয়স : 54 লিঙ্গ : মহিলা	FVC6943608 ফটো উপলব্ধ
490 নাম : জিতেন্দ্ৰ লহকৰ পিতাৰ নাম: ভুবন ঘৰ নং : ৮৩৭গ বয়স : 43 লিঙ্গ : পুৰুষ	FVC6943642 ফটো উপলব্ধ	491 নাম : ধুবজ্যোতি লহকৰ পিতাৰ নাম: ভুবন চন্দ্ৰ ঘৰ নং : ৮৩৭গ বয়স : 36 লিঙ্গ : পুৰুষ	FVC6943620 ফটো উপলব্ধ	492 নাম : মুগাংক লহকৰ পিতাৰ নাম: কমল লহকৰ ঘৰ নং : ৮৩৭ক বয়স : 33 লিঙ্গ : পুৰুষ	FVC6944236 ফটো উপলব্ধ
493 নাম : ওম নাথ শাহ পিতাৰ নাম: বাম আশীষ শাহ ঘৰ নং : ৮৩৮ বয়স : 55 লিঙ্গ : পুৰুষ	FVC6943675 ফটো উপলব্ধ	# 494 নাম : বামসহেলি দেৱী স্বামীৰ নাম: ওমনাথ ঘৰ নং : ৮৩৮ বয়স : 49 লিঙ্গ : মহিলা	FVC6943686 ফটো উপলব্ধ	495 নাম : বামপুকাৰ সাহ পিতাৰ নাম: চতুৰী ঘৰ নং : ৮৩৮ বয়স : 46 লিঙ্গ : পুৰুষ	FVC6943697 ফটো উপলব্ধ
496 নাম : বিবেন্দ্ৰ ঠাকুৰ পিতাৰ নাম: সত্যনাৰায়ন ঘৰ নং : ৮৪৭ বয়স : 49 লিঙ্গ : পুৰুষ	FVC6943700 ফটো উপলব্ধ	497 নাম : প্ৰভা দেৱী স্বামীৰ নাম: বিবেন্দ্ৰ ঠাকুৰ ঘৰ নং : ৮৪৭ বয়স : 37 লিঙ্গ : মহিলা	FVC0138677 ফটো উপলব্ধ	498 নাম : প্ৰদীপ ঠাকুৰ পিতাৰ নাম: বিবেন্দ্ৰ ঠাকুৰ ঘৰ নং : ৮৪৭ বয়স : 26 লিঙ্গ : পুৰুষ	PVW0042374 ফটো উপলব্ধ
499 নাম : অনামিকা কুমাৰী স্বামীৰ নাম: প্ৰদীপ ঠাকুৰ ঘৰ নং : ৮৪৭ বয়স : 24 লিঙ্গ : মহিলা	PVW0042556 ফটো উপলব্ধ	500 নাম : চন্দ্ৰ কুমাৰ লহকৰ পিতাৰ নাম: হৰধৰ ঘৰ নং : ৮৫১ বয়স : 71 লিঙ্গ : পুৰুষ	FVC6943711 ফটো উপলব্ধ	501 নাম : চুমী লহকৰ পিতাৰ নাম: চন্দ্ৰ ঘৰ নং : ৮৫১ বয়স : 35 লিঙ্গ : মহিলা	FVC6943722 ফটো উপলব্ধ
502 নাম : ৰূপম লহকৰ পিতাৰ নাম: চন্দ্ৰ লহকৰ ঘৰ নং : ৮৫১ বয়স : 33 লিঙ্গ : পুৰুষ	FVC6944247 ফটো উপলব্ধ	503 নাম : মঞ্জু ছেত্ৰী লহকৰ স্বামীৰ নাম: ৰূপম লহকৰ ঘৰ নং : 851 বয়স : 32 লিঙ্গ : মহিলা	FVC4610838 ফটো উপলব্ধ	504 নাম : দেবকুমাৰ ঠাকুৰ পিতাৰ নাম: বামনিবাস ঘৰ নং : ৮৫২ বয়স : 63 লিঙ্গ : পুৰুষ	FVC6943733 ফটো উপলব্ধ
505 নাম : গোবিন্দ কুমাৰ ঠাকুৰ পিতাৰ নাম: দেৱ কুমাৰ ঠাকুৰ ঘৰ নং : ৮৫২ বয়স : 42 লিঙ্গ : পুৰুষ	FVC6944496 ফটো উপলব্ধ	506 নাম : পূৰ্ণিমা চেত্ৰী স্বামীৰ নাম: বাম বাহাদুৰ চেত্ৰী ঘৰ নং : ৮৫৩ বয়স : 59 লিঙ্গ : মহিলা	FVC0139477 ফটো উপলব্ধ	# 507 নাম : গনেশ প্ৰসাদ পিতাৰ নাম: বাম বাহাদুৰ ঘৰ নং : ৮৫৩ বয়স : 62 লিঙ্গ : পুৰুষ	FVC0139469 ফটো উপলব্ধ
508 নাম : লক্ষ্মী ছেত্ৰী স্বামীৰ নাম: গনেশ প্ৰসাদ ছেত্ৰী ঘৰ নং : ৮৫৩ বয়স : 56 লিঙ্গ : মহিলা	FVC0139485 ফটো উপলব্ধ	509 নাম : অঞ্জলি সিং পিতাৰ নাম: বিবেন সূৰকা ঘৰ নং : 853 বয়স : 45 লিঙ্গ : মহিলা	FVC0479592 ফটো উপলব্ধ	510 নাম : আকাশ ছেত্ৰী পিতাৰ নাম: বাম বাহাদুৰ ছেত্ৰী ঘৰ নং : ৮৫৩ বয়স : 35 লিঙ্গ : পুৰুষ	FVC0139527 ফটো উপলব্ধ

বিধানসভা সমষ্টিৰ নম্বৰ আৰু নাম : 82-ডুমডুমা  
অংশৰ নম্বৰ আৰু নাম : 1-কলিয়াপানী পথ(সোঁ)

511 নাম : চন্দন চেত্ৰী পিতাৰ নাম: ৰাম বাহাদুৰ চেত্ৰী ঘৰ নং : ৮৫৩ বয়স : 33 লিঙ্গ : পুৰুষ	FVC0139535 ফটো উপলব্ধ	512 নাম : অক্ষিতা ছেত্ৰী পিতাৰ নাম: গনেশ প্ৰসাদ ছেত্ৰী ঘৰ নং : ৮৫৩ বয়স : 31 লিঙ্গ : মহিলা	FVC0139576 ফটো উপলব্ধ	513 নাম : ৰোনক ছেত্ৰী পিতাৰ নাম: গনেশ প্ৰসাদ ছেত্ৰী ঘৰ নং : ৮৫৩ বয়স : 28 লিঙ্গ : পুৰুষ	FVC0215061 ফটো উপলব্ধ
514 নাম : সুইটি শৰ্মা পিতাৰ নাম: অশোক শৰ্মা ঘৰ নং : 853 ঘ বয়স : 26 লিঙ্গ : মহিলা	FVC0348631 ফটো উপলব্ধ	515 নাম : ৰিচা শৰ্মা পিতাৰ নাম: অশোক শৰ্মা ঘৰ নং : ৮৫৩ ঘ বয়স : 28 লিঙ্গ : মহিলা	FVC0213173 ফটো উপলব্ধ	# 516 নাম : ৰঞ্জিতা ফাটোৱালী দত্ত স্বামীৰ নাম: বিকাশ ৰঞ্জন দত্ত ঘৰ নং : 853 জ বয়স : 43 লিঙ্গ : মহিলা	FVC0139519 ফটো উপলব্ধ
517 নাম : সুবৰজিত দাস পিতাৰ নাম: উমাকান্ত দাস ঘৰ নং : ৮৫৩ত বয়স : 21 লিঙ্গ : পুৰুষ	PVW0058057 ফটো উপলব্ধ	518 নাম : ডিম্প দাস পিতাৰ নাম: উমাকান্ত দাস ঘৰ নং : ৮৫৩ত বয়স : 29 লিঙ্গ : পুৰুষ	FVC0139568 ফটো উপলব্ধ	519 নাম : পাবৰুতি সিং স্বামীৰ নাম: কেলাস ঘৰ নং : ৮৫৩ক বয়স : 81 লিঙ্গ : মহিলা	FVC6943788 ফটো উপলব্ধ
520 নাম : বিনন্দ বৈশ্য পিতাৰ নাম: ধৰ্জোৰাম বৈশ্য ঘৰ নং : ৮৫৩ছ বয়স : 81 লিঙ্গ : পুৰুষ	FVC6943982 ফটো উপলব্ধ	521 নাম : দুলাল শৰ্মা পিতাৰ নাম: টঙ্কেশ্বৰ শৰ্মা ঘৰ নং : ৮৫৩চ বয়স : 76 লিঙ্গ : পুৰুষ	FVC6943959 ফটো উপলব্ধ	# 522 নাম : ধনেশ্বৰ পাটোৱাৰী পিতাৰ নাম: নীল কান্ত পাটোৱাৰী ঘৰ নং : ৮৫৩বা বয়স : 70 লিঙ্গ : পুৰুষ	FVC6944076 ফটো উপলব্ধ
523 নাম : দতিকা শৰ্মা স্বামীৰ নাম: দুলাল শৰ্মা ঘৰ নং : ৮৫৩চ বয়স : 69 লিঙ্গ : মহিলা	FVC6943960 ফটো উপলব্ধ	524 নাম : তেজা দেবী স্বামীৰ নাম: জয়ন্তী লাল শৰ্মা ঘৰ নং : ৮৫৩ঘ বয়স : 68 লিঙ্গ : মহিলা	FVC6943879 ফটো উপলব্ধ	E 525 নাম : অঞ্জলী দত্ত স্বামীৰ নাম: ভবেন্দ্ৰ চন্দ্ৰ দত্ত ঘৰ নং : ৮৫৩জ বয়স : 67 লিঙ্গ : মহিলা	FVC6944032 ফটো উপলব্ধ
# 526 নাম : মিন পাটোৱাৰী স্বামীৰ নাম: ধনেশ্বৰ পাটোৱাৰী ঘৰ নং : ৮৫৩বা বয়স : 66 লিঙ্গ : মহিলা	FVC6944087 ফটো উপলব্ধ	527 নাম : সৰস্বতী পাটোৱাৰী পিতাৰ নাম: নীল কান্ত পাটোৱাৰী ঘৰ নং : ৮৫৩বা বয়স : 64 লিঙ্গ : মহিলা	FVC6944098 ফটো উপলব্ধ	528 নাম : ৰীণা বৈশ্য স্বামীৰ নাম: বিনন্দ বৈশ্য ঘৰ নং : ৮৫৩ছ বয়স : 64 লিঙ্গ : মহিলা	FVC6943993 ফটো উপলব্ধ
529 নাম : ভবেন্দ্ৰ পাটোৱাৰী পিতাৰ নাম: নীলকান্ত পাটোৱাৰী ঘৰ নং : ৮৫৩বা বয়স : 59 লিঙ্গ : পুৰুষ	FVC6944101 ফটো উপলব্ধ	530 নাম : উমা কান্ত দাস পিতাৰ নাম: অকন চন্দ্ৰ দাস ঘৰ নং : ৮৫৩ত বয়স : 52 লিঙ্গ : পুৰুষ	FVC6944134 ফটো উপলব্ধ	# 531 নাম : হিমালী পাটোৱাৰী স্বামীৰ নাম: ভবেন্দ্ৰ পাটোৱাৰী ঘৰ নং : ৮৫৩বা বয়স : 51 লিঙ্গ : মহিলা	FVC6944112 ফটো উপলব্ধ
532 নাম : বিকাশ ৰঞ্জন দত্ত পিতাৰ নাম: ভবেন্দ্ৰ চন্দ্ৰ দত্ত ঘৰ নং : ৮৫৩জ বয়স : 49 লিঙ্গ : পুৰুষ	FVC6944054 ফটো উপলব্ধ	533 নাম : জয়া দাস কলিতা স্বামীৰ নাম: উমাকান্ত দাস ঘৰ নং : ৮৫৩ত বয়স : 48 লিঙ্গ : মহিলা	FVC6944145 ফটো উপলব্ধ	534 নাম : অশোক কুমাৰ শৰ্মা পিতাৰ নাম: জয়ন্তী লাল শৰ্মা ঘৰ নং : ৮৫৩ঘ বয়স : 48 লিঙ্গ : পুৰুষ	FVC6943880 ফটো উপলব্ধ
535 নাম : মুন্না সিং পিতাৰ নাম: কেলাস ঘৰ নং : ৮৫৩ক বয়স : 47 লিঙ্গ : পুৰুষ	FVC6943799 ফটো উপলব্ধ	# 536 নাম : বিশ্ৰুজীত দত্ত পিতাৰ নাম: ভবেন্দ্ৰ চন্দ্ৰ দত্ত ঘৰ নং : 853 জে বয়স : 47 লিঙ্গ : পুৰুষ	FVC6944065 ফটো উপলব্ধ	537 নাম : শীলা দেবী স্বামীৰ নাম: অশোক কুমাৰ শৰ্মা ঘৰ নং : ৮৫৩ঘ বয়স : 47 লিঙ্গ : মহিলা	FVC6943891 ফটো উপলব্ধ
538 নাম : সুনিতা শৰ্মা স্বামীৰ নাম: ৰাজেশ শৰ্মা ঘৰ নং : ৮৫৩ঘ বয়স : 44 লিঙ্গ : মহিলা	FVC6944872 ফটো উপলব্ধ	539 নাম : লিলা সিং পিতাৰ নাম: কেলাস ঘৰ নং : ৮৫৩ক বয়স : 43 লিঙ্গ : পুৰুষ	FVC6943813 ফটো উপলব্ধ	540 নাম : ৰাজেশ শৰ্মা পিতাৰ নাম: জয়ন্তী লাল শৰ্মা ঘৰ নং : ৮৫৩ঘ বয়স : 43 লিঙ্গ : পুৰুষ	FVC6943904 ফটো উপলব্ধ

541 নাম : বাবলু কুমাৰ শৰ্মা পিতাৰ নাম: জয়ন্তী লাল শৰ্মা ঘৰ নং : ৮৫৩ঘ বয়স : 42 লিঙ্গ : পুৰুষ	FVC6943915 ফটো উপলব্ধ	542 নাম : দ্রোণ শৰ্মা পিতাৰ নাম: দুলাল শৰ্মা ঘৰ নং : ৮৫৩ট বয়স : 39 লিঙ্গ : পুৰুষ	FVC6943971 ফটো উপলব্ধ	543 নাম : পুষ্পা কুমাৰী শৰ্মা স্বামীৰ নাম: বাবলু কুমাৰ শৰ্মা ঘৰ নং : ৮৫৩ঘ বয়স : 38 লিঙ্গ : মহিলা	FVC6944861 ফটো উপলব্ধ
544 নাম : মণি বৈশ্য পিতাৰ নাম: বিনন্দ বৈশ্য ঘৰ নং : ৮৫৩ছ বয়স : 38 লিঙ্গ : পুৰুষ	FVC6944009 ফটো উপলব্ধ	545 নাম : বুপালীম শৰ্মা পিতাৰ নাম: দুলাল শৰ্মা ঘৰ নং : ৮৫৩ট বয়স : 36 লিঙ্গ : মহিলা	FVC6944225 ফটো উপলব্ধ	546 নাম : পলী বৈশ্য পিতাৰ নাম: বিনন্দ বৈশ্য ঘৰ নং : ৮৫৩ছ বয়স : 33 লিঙ্গ : মহিলা	FVC6944010 ফটো উপলব্ধ
547 নাম : জালাল কুৱেশি ক পিতাৰ নাম: বলু ঘৰ নং : ৮৫৪ বয়স : 69 লিঙ্গ : পুৰুষ	FVC6944430 ফটো উপলব্ধ	548 নাম : চাহিদা খাতুন পিতাৰ নাম: জালাল ঘৰ নং : ৮৫৪ বয়স : 59 লিঙ্গ : মহিলা	FVC6944485 ফটো উপলব্ধ	549 নাম : মনজীত গগৈ পিতাৰ নাম: ললিত গগৈ ঘৰ নং : 854 বয়স : 39 লিঙ্গ : পুৰুষ	FVC0518225 ফটো উপলব্ধ
550 নাম : জ্যোতিকা গগৈ পিতাৰ নাম: মনজিত গগৈ ঘৰ নং : 854 বয়স : 24 লিঙ্গ : মহিলা	FVC0481689 ফটো উপলব্ধ	# 551 নাম : ফাৰুক হুসেন পিতাৰ নাম: আমজাদ হুছেইন ঘৰ নং : ৮৫৪খ বয়স : 57 লিঙ্গ : পুৰুষ	FVC0139659 ফটো উপলব্ধ	# 552 নাম : বন্দনা হুসেন স্বামীৰ নাম: ফাৰুক হুছেইন ঘৰ নং : ৮৫৪খ বয়স : 56 লিঙ্গ : মহিলা	FVC0139667 ফটো উপলব্ধ
553 নাম : সাগৰিকা সেনগুপ্তা পিতাৰ নাম: মতিলাল সেনগুপ্তা ঘৰ নং : ৮৫৪খ বয়স : 39 লিঙ্গ : মহিলা	FVC0139709 ফটো উপলব্ধ	554 নাম : আহন হুচেইন পিতাৰ নাম: ফাৰুক হুচেইন ঘৰ নং : ৮৫৪খ বয়স : 30 লিঙ্গ : পুৰুষ	FVC0139717 ফটো উপলব্ধ	555 নাম : শশাঙ্ক বি হাজৰিকা পিতাৰ নাম: নৰেন হাজৰিকা ঘৰ নং : ৮৫৪ঘ বয়স : 21 লিঙ্গ : পুৰুষ	FVC4607958 ফটো উপলব্ধ
E 556 নাম : মতিলাল সেনগুপ্তা পিতাৰ নাম: মনিক লাল সেনগুপ্তা ঘৰ নং : ৮৫৪ঘ বয়স : 75 লিঙ্গ : পুৰুষ	FVC0139618 ফটো উপলব্ধ	E 557 নাম : বনজশ্ৰী সেনগুপ্তা স্বামীৰ নাম: মতিলাল সেনগুপ্তা ঘৰ নং : ৮৫৪ঘ বয়স : 67 লিঙ্গ : মহিলা	FVC0139626 ফটো উপলব্ধ	558 নাম : পৰাগ জ্যোতি গগৈ পিতাৰ নাম: থানেশ্বৰ গগৈ ঘৰ নং : ৮৫৪ক বয়স : 21 লিঙ্গ : পুৰুষ	PVW0027599 ফটো উপলব্ধ
559 নাম : কবিতা লহকৰ পিতাৰ নাম: খগেশ্বৰ লহকৰ ঘৰ নং : ৮৫৪ক বয়স : 42 লিঙ্গ : মহিলা	FVC0139675 ফটো উপলব্ধ	560 নাম : ৰামপৰিত পাটী মাতৃৰ নাম: পি.চি. পাটী ঘৰ নং : ৮৫৪গ বয়স : 64 লিঙ্গ : পুৰুষ	FVC6944941 ফটো উপলব্ধ	561 নাম : পুতলী লহকৰ স্বামীৰ নাম: খগেশ্বৰ ঘৰ নং : ৮৫৪ক বয়স : 63 লিঙ্গ : মহিলা	FVC6944429 ফটো উপলব্ধ
562 নাম : বিন্দা দেবী পাটী স্বামীৰ নাম: ৰামপৰিত পাটী ঘৰ নং : ৮৫৪গ বয়স : 59 লিঙ্গ : মহিলা	FVC6944952 ফটো উপলব্ধ	563 নাম : নোৰেন হাজাৰিকা পিতাৰ নাম: লোখীধৰ হাজাৰিকা ঘৰ নং : ৮৫৪ঘ বয়স : 57 লিঙ্গ : পুৰুষ	FVC6944974 ফটো উপলব্ধ	564 নাম : বিন বোৱগোহেন স্বামীৰ নাম: নোৰেন হাজাৰিকা ঘৰ নং : ৮৫৪ঘ বয়স : 53 লিঙ্গ : মহিলা	FVC6944985 ফটো উপলব্ধ
565 নাম : নয়ন লহকৰ পিতাৰ নাম: খগেশ্বৰ লহকৰ ঘৰ নং : ৮৫৪ক বয়স : 50 লিঙ্গ : পুৰুষ	FVC6944474 ফটো উপলব্ধ	566 নাম : থানেশ্বৰ গগৈ পিতাৰ নাম: পৰমা গগৈ ঘৰ নং : ৮৫৪ক বয়স : 46 লিঙ্গ : পুৰুষ	FVC6944929 ফটো উপলব্ধ	567 নাম : জীতামনি গগৈ স্বামীৰ নাম: থানেশ্বৰ গগৈ ঘৰ নং : ৮৫৪ক বয়স : 42 লিঙ্গ : মহিলা	FVC6944918 ফটো উপলব্ধ
568 নাম : প্ৰদীপ কুমাৰ পাটী পিতাৰ নাম: ৰামপৰিত পাটী ঘৰ নং : ৮৫৪গ বয়স : 38 লিঙ্গ : পুৰুষ	FVC6944963 ফটো উপলব্ধ	E 569 নাম : উতপল লহকৰ পিতাৰ নাম: খগেশ্বৰ ঘৰ নং : ৮৫৪ক বয়স : 38 লিঙ্গ : পুৰুষ	FVC6944452 ফটো উপলব্ধ	570 নাম : ৰাজু ছেত্ৰী পিতাৰ নাম: ভীম কুমাৰ ছেত্ৰী ঘৰ নং : ৮৫৪খ বয়স : 36 লিঙ্গ : পুৰুষ	FVC6944930 ফটো উপলব্ধ

<p>571</p> <p>FVC8837227</p> <p>নাম : চন্দ্ৰ দেও প্ৰচাদ পিতাৰ নাম: ৰাম লক্ষ্মণ ঠাকুৰ ঘৰ নং : ৮৫৫ বয়স : 66 লিঙ্গ : পুৰুষ</p> <p>ফটো উপলব্ধ</p>	<p>572</p> <p>FVC8837238</p> <p>নাম : নন্দ কুমাৰী দেৱী স্বামীৰ নাম: চন্দ্ৰ দেও প্ৰসাদ ঘৰ নং : ৮৫৫ বয়স : 60 লিঙ্গ : মহিলা</p> <p>ফটো উপলব্ধ</p>	<p># 573</p> <p>FVC1617432</p> <p>নাম : সাধনা সিনহা স্বামীৰ নাম: নিমল ঘৰ নং : 855ক বয়স : 47 লিঙ্গ : মহিলা</p> <p>ফটো উপলব্ধ</p>
<p>574</p> <p>FBF4239796</p> <p>নাম : হৰেন হালৈ পিতাৰ নাম: দেবেন হালৈ ঘৰ নং : ৮৫৫ বয়স : 46 লিঙ্গ : পুৰুষ</p> <p>ফটো উপলব্ধ</p>	<p>575</p> <p>FVC8837249</p> <p>নাম : ৰাজেশ প্ৰসাদ পিতাৰ নাম: চন্দ্ৰ দেও প্ৰচাদ ঘৰ নং : ৮৫৫ বয়স : 44 লিঙ্গ : পুৰুষ</p> <p>ফটো উপলব্ধ</p>	<p>576</p> <p>FVC1625861</p> <p>নাম : সবিতা দেৱী স্বামীৰ নাম: ৰাজেশ প্ৰসাদ ঘৰ নং : ৮৫৫ বয়স : 44 লিঙ্গ : মহিলা</p> <p>ফটো উপলব্ধ</p>
<p>577</p> <p>FVC1625872</p> <p>নাম : ধৰ্মেন্দ্ৰ প্ৰচাদ পিতাৰ নাম: চন্দ্ৰ দেও প্ৰচাদ ঘৰ নং : ৮৫৫ বয়স : 37 লিঙ্গ : পুৰুষ</p> <p>ফটো উপলব্ধ</p>	<p>578</p> <p>FVC1625883</p> <p>নাম : নিতু কুমাৰী পিতাৰ নাম: চন্দ্ৰ দেও প্ৰসাদ ঘৰ নং : ৮৫৫ বয়স : 34 লিঙ্গ : মহিলা</p> <p>ফটো উপলব্ধ</p>	<p>579</p> <p>FVC0100040</p> <p>নাম : অনজুলীকা প্ৰসাদ স্বামীৰ নাম: ধৰ্মেন্দ্ৰ প্ৰসাদ ঘৰ নং : ৮৫৫ বয়স : 32 লিঙ্গ : মহিলা</p> <p>ফটো উপলব্ধ</p>
<p>580</p> <p>DCS1792084</p> <p>নাম : ৰসমিনা বেগম স্বামীৰ নাম: আব্দুল কুদ্দুছ ঘৰ নং : ৮৫৫ বয়স : 30 লিঙ্গ : মহিলা</p> <p>ফটো উপলব্ধ</p>	<p>581</p> <p>FVC1617443</p> <p>নাম : নিৰ্মলু সিনহা পিতাৰ নাম: লোকেন্দ্ৰ ঘৰ নং : ৮৫৫ক বয়স : 56 লিঙ্গ : পুৰুষ</p> <p>ফটো উপলব্ধ</p>	<p># 582</p> <p>FVC0140426</p> <p>নাম : বিনোদ কুমাৰ ভগত পিতাৰ নাম: চতুৰী ভগত ঘৰ নং : 799খ বয়স : 34 লিঙ্গ : পুৰুষ</p> <p>ফটো উপলব্ধ</p>
<p># 583</p> <p>FVC0140459</p> <p>নাম : হৰি শংকৰ ভগত পিতাৰ নাম: চতুৰী ভগত ঘৰ নং : 799খ বয়স : 31 লিঙ্গ : পুৰুষ</p> <p>ফটো উপলব্ধ</p>	<p>584</p> <p>FVC0361394</p> <p>নাম : শুভম কুমাৰ দাস পিতাৰ নাম: চঞ্চল দাস ঘৰ নং : 1000 বয়স : 25 লিঙ্গ : পুৰুষ</p> <p>ফটো উপলব্ধ</p>	<p># 585</p> <p>FVC4603361</p> <p>নাম : ৰাধা ভগত পিতাৰ নাম: চতুৰী ভগত ঘৰ নং : 799খ বয়স : 21 লিঙ্গ : মহিলা</p> <p>ফটো উপলব্ধ</p>
<p>586</p> <p>FVC6937208</p> <p>নাম : শান্তি দেৱী পিতাৰ নাম: বিন্দা সিং ঘৰ নং : 1002 বয়স : 74 লিঙ্গ : মহিলা</p> <p>ফটো উপলব্ধ</p>	<p>587</p> <p>FVC6937184</p> <p>নাম : অৰ্জুন সিং পিতাৰ নাম: বিন্দা সিং ঘৰ নং : 1002 বয়স : 69 লিঙ্গ : পুৰুষ</p> <p>ফটো উপলব্ধ</p>	<p>588</p> <p>FVC6937195</p> <p>নাম : অনিতা সিং স্বামীৰ নাম: অৰ্জুন সিং ঘৰ নং : 1002 বয়স : 50 লিঙ্গ : মহিলা</p> <p>ফটো উপলব্ধ</p>
<p>589</p> <p>PVW0117499</p> <p>নাম : প্ৰিয়ঙ্কা গগৈ স্বামীৰ নাম: ৰাহুল সিং ঘৰ নং : 1002 বয়স : 39 লিঙ্গ : মহিলা</p> <p>ফটো উপলব্ধ</p>	<p>590</p> <p>FVC6937219</p> <p>নাম : ৰাহুল সিং পিতাৰ নাম: অৰ্জুন সিং ঘৰ নং : 1002 বয়স : 37 লিঙ্গ : পুৰুষ</p> <p>ফটো উপলব্ধ</p>	<p>591</p> <p>FVC1617465</p> <p>নাম : আকাংখ্যা সিং পিতাৰ নাম: অৰ্জুন সিং ঘৰ নং : 1002 বয়স : 33 লিঙ্গ : মহিলা</p> <p>ফটো উপলব্ধ</p>
<p>592</p> <p>FVC4603718</p> <p>নাম : সবনম খাতুন পিতাৰ নাম: জালাল কুৰেছি ঘৰ নং : 1179 বয়স : 27 লিঙ্গ : মহিলা</p> <p>ফটো উপলব্ধ</p>	<p># 593</p> <p>FVC0459636</p> <p>নাম : ৰাহুল শৰ্মা পিতাৰ নাম: টিল প্ৰসাদ শৰ্মা ঘৰ নং : 740 বয়স : 25 লিঙ্গ : পুৰুষ</p> <p>ফটো উপলব্ধ</p>	<p>594</p> <p>FVC6937935</p> <p>নাম : ওম প্ৰকাশ গুপ্তা পিতাৰ নাম: জয় গোবিন্দ গুপ্তা ঘৰ নং : বয়স : 61 লিঙ্গ : পুৰুষ</p> <p>ফটো উপলব্ধ</p>

595	1	PVW0126904	ফটো উপলব্ধ	নাম : প্রতিমা কুমারী সাহ পিতাৰ নাম: নব্বল কিশোৰ সাহ ঘৰ নং : 827 বয়স : 25 লিঙ্গ : মহিলা	596	1	PVW0126722	ফটো উপলব্ধ	নাম : অভয় কুমার বায় পিতাৰ নাম: জগদীশ বায় ঘৰ নং : 799 জ বয়স : 21 লিঙ্গ : পুৰুষ	597	1	PVW0126953	ফটো উপলব্ধ	নাম : হ্যাপি সিং মাতৃৰ নাম: সোনি কোঁৰ ঘৰ নং : 799 বয়স : 18 লিঙ্গ : পুৰুষ
598	1	PVW0127217	ফটো উপলব্ধ	নাম : অভিষেক বায় পিতাৰ নাম: জগদীশ বায় ঘৰ নং : 799 জ বয়স : 19 লিঙ্গ : পুৰুষ	599	1	PVW0127290	ফটো উপলব্ধ	নাম : দীনেশ কুমার সাহ পিতাৰ নাম: নব্বলকিশোৰ সাহ ঘৰ নং : 827 বয়স : 33 লিঙ্গ : পুৰুষ	600	1	PVW0127589	ফটো উপলব্ধ	নাম : শচীন কুমার পিতাৰ নাম: বীৰেন্দ্ৰ ঠাকুৰ ঘৰ নং : 847 বয়স : 20 লিঙ্গ : পুৰুষ
601	1	PVW0127852	ফটো উপলব্ধ	নাম : বাজু ছেত্ৰী পিতাৰ নাম: লক্ষ্মন ছেত্ৰী ঘৰ নং : 771 বয়স : 21 লিঙ্গ : পুৰুষ	602	1	PVW0127902	ফটো উপলব্ধ	নাম : পিয়ুষ প্ৰাসাদ পিতাৰ নাম: পিনু প্ৰসাদ ঘৰ নং : 821 বয়স : 19 লিঙ্গ : পুৰুষ	603	1	PVW0129833	ফটো উপলব্ধ	নাম : প্ৰিয়াংকা বৰুৱা পিতাৰ নাম: বিজয় বৰুৱা ঘৰ নং : 812 বয়স : 23 লিঙ্গ : মহিলা
604	1	PVW0134171	ফটো উপলব্ধ	নাম : বাজু কমল গুৰুং পিতাৰ নাম: কৰন বাহাদুৰ গুৰুং ঘৰ নং : 728 ক বয়স : 19 লিঙ্গ : পুৰুষ	605	1	PVW0143487	ফটো উপলব্ধ	নাম : সোন কোংডো পিতাৰ নাম: গোপাল কোংডো ঘৰ নং : 733 গ বয়স : 27 লিঙ্গ : পুৰুষ	606	1	PVW0144436	ফটো উপলব্ধ	নাম : অৰমান হুসেন পিতাৰ নাম: ফাৰিখ হুসেন ঘৰ নং : 854 ধ বয়স : 26 লিঙ্গ : পুৰুষ
607	1	PVW0144675	ফটো উপলব্ধ	নাম : মনি ভূষণ ঠাকুৰ পিতাৰ নাম: অমৰেংদা ঠাকুৰ ঘৰ নং : 780 বয়স : 21 লিঙ্গ : পুৰুষ	608	1	PVW0144824	ফটো উপলব্ধ	নাম : খেমৰাজ বাহাদুৰ মাতৃৰ নাম: গৌৰি বাহাদুৰ ঘৰ নং : 736 বয়স : 18 লিঙ্গ : পুৰুষ	609	1	PVW0147629	ফটো উপলব্ধ	নাম : অজয় গৌড় মাতৃৰ নাম: বীনা গৌড় ঘৰ নং : 770 বয়স : 23 লিঙ্গ : পুৰুষ
610	1	PVW0155283	ফটো উপলব্ধ	নাম : স্বস্তিকা বৰ্মন পিতাৰ নাম: অঞ্জন কুমাৰ বৰ্মন ঘৰ নং : 785 বয়স : 18 লিঙ্গ : মহিলা	611	1	PVW0155556	ফটো উপলব্ধ	নাম : কুসুম দাস পিতাৰ নাম: পৰিমল দাস ঘৰ নং : 803 বয়স : 19 লিঙ্গ : মহিলা	612	1	FVC1625941	ফটো উপলব্ধ	নাম : জীতেন্দ্ৰ প্ৰসাদ পিতাৰ নাম: চন্দ্ৰ দেও প্ৰচাদ ঘৰ নং : 855 বয়স : 35 লিঙ্গ : পুৰুষ
613	1	PVW0206573	ফটো উপলব্ধ	নাম : কৃষ্ণা প্ৰসাদ পিতাৰ নাম: ৰাজেশ প্ৰসাদ ঘৰ নং : 855 বয়স : 18 লিঙ্গ : পুৰুষ	614	1	FVC0425603	ফটো উপলব্ধ	নাম : অনৰাধা ৰজাক স্বামীৰ নাম: গনেশ ৰজাক ঘৰ নং : 790 বয়স : 34 লিঙ্গ : মহিলা	615	1	FVC1235296	ফটো উপলব্ধ	নাম : সংগীতা ৰায় পিতাৰ নাম: তৰুন ঘৰ নং : 795 বয়স : 41 লিঙ্গ : মহিলা
616	1	KXM0466631	ফটো উপলব্ধ	নাম : মনীষা বৰুৱা পিতাৰ নাম: প্ৰিয়কান্তী বৰুৱা ঘৰ নং : 809 ক বয়স : 29 লিঙ্গ : মহিলা	617	1	FVC1366608	ফটো উপলব্ধ	নাম : কমলা দেৱী পিতাৰ নাম: কৰ্ণ বাহাদুৰ ছেত্ৰী ঘৰ নং : 771 বয়স : 50 লিঙ্গ : মহিলা	618	1	FVC0428862	ফটো উপলব্ধ	নাম : লক্ষ্মন চেত্ৰী পিতাৰ নাম: ভোগটা বাহাদুৰ চেত্ৰী ঘৰ নং : 771 বয়স : 41 লিঙ্গ : পুৰুষ
619	1	FVC0429027	ফটো উপলব্ধ	নাম : ৰুপা চেত্ৰী পিতাৰ নাম: কামাল চেত্ৰী ঘৰ নং : 771 বয়স : 35 লিঙ্গ : মহিলা	620	1	DQT7441363	ফটো উপলব্ধ	নাম : মমী দত্ত পিতাৰ নাম: দেবেন দত্ত ঘৰ নং : 816 ক বয়স : 41 লিঙ্গ : মহিলা	621	1	CCY1373356	ফটো উপলব্ধ	নাম : মুনমুন চেত্ৰী পিতাৰ নাম: কৃষ্ণা চেত্ৰী ঘৰ নং : 853 বয়স : 26 লিঙ্গ : মহিলা
622	1	FVC1482801	ফটো উপলব্ধ	নাম : ৰুবি ভূমিজ স্বামীৰ নাম: ৰাজু ভূমিজ ঘৰ নং : 781 বয়স : 32 লিঙ্গ : মহিলা	623	1	PVW0218651	ফটো উপলব্ধ	নাম : পূজা দাস মাতৃৰ নাম: শান্তি দাস ঘৰ নং : 724 গ বয়স : 28 লিঙ্গ : মহিলা	624	1	CBD2694895	ফটো উপলব্ধ	নাম : মমতা দেৱী স্বামীৰ নাম: কৃষ্ণা ঘৰ নং : 821 বয়স : 37 লিঙ্গ : মহিলা

ভোটাৰৰ সাৰাংশ							
A) ভোটাৰৰ সংখ্যা							
		তালিকাৰ প্ৰকাৰ	তালিকাৰ চিনাক্তকৰণ	ভোটাৰৰ সংখ্যা			
				পুৰুষ	মহিলা	৩য় লিঙ্গ	মুঠ
I	মূল তালিকা	মূল তালিকা	বিশেষ সংশোধন, 2026 চনৰ পূৰ্বৰ 2025 চনৰ মূল তালিকাৰ লগত থকা সংযোজন সমূহ একত্ৰিতকৰন কৰা তালিকা।	306	288	0	594
II	যোগ তালিকা	পৰিপূৰক 1	বিশেষ সংক্ষিপ্ত সংশোধন, 2026	16	14	0	30
III	বিয়োজন তালিকা	পৰিপূৰক 1	বিশেষ সংক্ষিপ্ত সংশোধন, 2026	15	16	0	31
IV	লিংগ ক্ষেত্ৰত পৰিবৰ্তনৰ বাবে পাৰ্থক্য			1	-1	0	0
এই সংশোধনৰ পিছত ভোটাৰ তালিকাত ভোটাৰৰ মুঠ সংখ্যা (I+II-III+IV)				308	285	0	593
B) শুধৰনীৰ সংখ্যা							
তালিকাৰ প্ৰকাৰ	তালিকাৰ চিনাক্তকৰণ		শুধৰনীৰ সংখ্যা				
পৰিপূৰক 1	বিশেষ সংক্ষিপ্ত সংশোধন, 2026		57				

নিৰ্বাচক পঞ্জীয়ন বিষয়াৰ স্বাক্ষৰ

E-মৃত, S-স্থানান্তৰিত/ বাসস্থান পৰিবৰ্তন, R-প্ৰতিলিপি, M-নিখোজ, Q-অযোগ্য