

ভোটাৰ তালিকা 2026 S03 অসম

বিধানসভা সমষ্টিৰ নম্বৰ, নাম আৰু সংৰক্ষণৰ স্থিতি : 82 - ডুমডুমা (সাধাৰণ)		খণ্ড নং : 136																			
এই বিধানসভা সমষ্টিত কোন সংসদীয় সমষ্টিৰ অন্তৰ্গত তাৰ নম্বৰ, নাম আৰু সংৰক্ষণ স্থিতি : 12 - লক্ষীমপুৰ (সাধাৰণ)																					
1. সংশোধনৰ বিৱৰণ																					
সংশোধনৰ বছৰ	2026	তালিকাৰ চিনাক্তকৰণ																			
ভিত্তি তাৰিখ	01-01-2026	বিশেষ সংশোধন, 2026 চনৰ পূৰ্বৰ 2025 চনৰ মূল তালিকাৰ লগত থকা সংযোজন সমূহ একত্ৰিতকৰণ কৰা তালিকা।																			
সংশোধনৰ প্ৰকাৰ	বিশেষ সংশোধন 2026																				
প্ৰকাশনৰ তাৰিখ	10-02-2026																				
2. খণ্ড আৰু ভোটগ্ৰহন কেন্দ্ৰৰ বিৱৰণ																					
খণ্ডৰ অন্তৰ্গত এলেকা সমূহৰ নম্বৰ আৰু নাম																					
1-বাদলাবেটা টি.ই বকপাৰা লাইন নং 3		<table border="1" style="width: 100%; border-collapse: collapse;"> <tr> <td>মূল চহৰ/গাওঁ</td> <td>: বাদলাবেটা টি.ই</td> </tr> <tr> <td>ৱাৰ্ড নং</td> <td>:</td> </tr> <tr> <td>ডাকঘৰ</td> <td>: ডুমডুমা</td> </tr> <tr> <td>পুলিচ থানা</td> <td>: ডুমডুমা</td> </tr> <tr> <td>ব্লক</td> <td>: ডুমডুমা</td> </tr> <tr> <td>ৰাজহ চক্ৰ</td> <td>: ডুমডুমা</td> </tr> <tr> <td>জিলা</td> <td>: তিনিচুকীয়া</td> </tr> <tr> <td>পিনকোড</td> <td>: 786151</td> </tr> </table>				মূল চহৰ/গাওঁ	: বাদলাবেটা টি.ই	ৱাৰ্ড নং	:	ডাকঘৰ	: ডুমডুমা	পুলিচ থানা	: ডুমডুমা	ব্লক	: ডুমডুমা	ৰাজহ চক্ৰ	: ডুমডুমা	জিলা	: তিনিচুকীয়া	পিনকোড	: 786151
মূল চহৰ/গাওঁ	: বাদলাবেটা টি.ই																				
ৱাৰ্ড নং	:																				
ডাকঘৰ	: ডুমডুমা																				
পুলিচ থানা	: ডুমডুমা																				
ব্লক	: ডুমডুমা																				
ৰাজহ চক্ৰ	: ডুমডুমা																				
জিলা	: তিনিচুকীয়া																				
পিনকোড	: 786151																				
3. ভোটগ্ৰহন কেন্দ্ৰৰ বিৱৰণ																					
ভোটগ্ৰহন কেন্দ্ৰৰ নম্বৰ আৰু নাম :		ভোটগ্ৰহন কেন্দ্ৰৰ প্ৰকাৰ (পুৰুষ/মহিলা/সাধাৰণ)		সাধাৰণ																	
136 - বাদলাবেটা টি.ই. প্ৰাথমিক বিদ্যালয়		খণ্ডৰ অন্তৰ্গত সহায়ক ভোটগ্ৰহন কেন্দ্ৰৰ সংখ্যা :		0																	
ভোটগ্ৰহন কেন্দ্ৰৰ ঠিকনা :																					
বাদলাবেটা টি.ই. প্ৰাথমিক বিদ্যালয়, কোঠালি নং ১, বাদলাবেটা টি.ই, ডাকঘৰ - ডুমডুমা, থানা- ডুমডুমা, জিলা- তিনিচুকীয়া, পিন- ৭৮৬১৫১																					
4. ভোটাৰৰ সংখ্যা																					
আৰম্ভনি ক্ৰমিক	শেষ ক্ৰমিক নং	মুঠ ভোটাৰ																			
নং		পুৰুষ	মহিলা	৩য় লিঙ্গ	মুঠ																
1	624	267	283	0	550																

নিৰ্বাচক পঞ্জীয়ন বিষয়াৰ স্বাক্ষৰ

Nazri Naksha



Google Map View



Polling Station Building Front View



ভোটগ্ৰহন কেন্দ্ৰৰ সন্মুখৰ দৃশ্য



Cad View

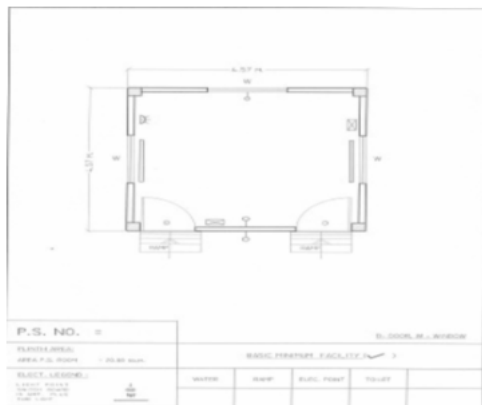

Key MAP View



বিধানসভা সমষ্টিৰ নম্বৰ আৰু নাম : 82-ডুমডুমা
অংশৰ নম্বৰ আৰু নাম : 1-বাদলভেটা টি.ই বকপাৰা লাইন নং 3

1 নাম : বাবু লামা পিতাৰ নাম: মন বাহাদুৰ লামা ঘৰ নং : 1 বয়স : 67 লিঙ্গ : পুৰুষ	FVC9634564 ফটো উপলব্ধ	2 নাম : তেনজী লামা স্বামীৰ নাম: বাবু লামা ঘৰ নং : 1 বয়স : 62 লিঙ্গ : মহিলা	FVC9634575 ফটো উপলব্ধ	3 নাম : কৰ্মা লামা পিতাৰ নাম: বাবু লামা ঘৰ নং : 1 বয়স : 38 লিঙ্গ : পুৰুষ	FVC9634586 ফটো উপলব্ধ
4 নাম : হকী মায়ী লামা স্বামীৰ নাম: কৰ্মা লামা ঘৰ নং : 1 বয়স : 34 লিঙ্গ : মহিলা	FVC0149708 ফটো উপলব্ধ	5 নাম : সুমিত্ৰা লামা পিতাৰ নাম: বাবু লামা ঘৰ নং : 1 বয়স : 33 লিঙ্গ : মহিলা	FVC9634600 ফটো উপলব্ধ	S 6 নাম : প্ৰিয়ংকা লামা পিতাৰ নাম: বাবু লামা ঘৰ নং : 1 বয়স : 31 লিঙ্গ : মহিলা	FVC0149765 ফটো উপলব্ধ
# 7 নাম : প্ৰস্তুতী গগৈ পিতাৰ নাম: অনন্ত গগৈ ঘৰ নং : 104 বয়স : 25 লিঙ্গ : মহিলা	FVC0398578 ফটো উপলব্ধ	S 8 নাম : সিল চৌহান মাতৃৰ নাম: বাহাদুৰ চৌহান ঘৰ নং : 02 বয়স : 44 লিঙ্গ : মহিলা	FVC0419051 ফটো উপলব্ধ	S 9 নাম : চুনীতা চৌহান স্বামীৰ নাম: বাহাদুৰ চৌহান ঘৰ নং : 2 বয়স : 33 লিঙ্গ : মহিলা	FVC9641901 ফটো উপলব্ধ
S 10 নাম : চন্দ্ৰ শেখৰ চৌহান পিতাৰ নাম: বাহাদুৰ চৌহান ঘৰ নং : 2 বয়স : 33 লিঙ্গ : মহিলা	FVC9641898 ফটো উপলব্ধ	E 11 নাম : ববিন ফুকন পিতাৰ নাম: ধৰ্মেশ্বৰ ঘৰ নং : 9 বয়স : 62 লিঙ্গ : পুৰুষ	FVC9634622 ফটো উপলব্ধ	S 12 নাম : বিনমনি ফুকন স্বামীৰ নাম: ববিন ঘৰ নং : 9 বয়স : 45 লিঙ্গ : মহিলা	FVC9634633 ফটো উপলব্ধ
S 13 নাম : যুগান্ত ফুকন পিতাৰ নাম: ববিন ঘৰ নং : 9 বয়স : 38 লিঙ্গ : পুৰুষ	FVC9634644 ফটো উপলব্ধ	S 14 নাম : জেউতি মৰাণ স্বামীৰ নাম: জুগান্ত ফুকন ঘৰ নং : 03 বয়স : 30 লিঙ্গ : মহিলা	FVC1429976 ফটো উপলব্ধ	15 নাম : বিশাা কিসপোটে পিতাৰ নাম: য়াকুব কিসপোটে ঘৰ নং : 04 বয়স : 32 লিঙ্গ : মহিলা	PVW0011189 ফটো উপলব্ধ
16 নাম : মশি কুজুৰ পিতাৰ নাম: আহিজ্যাক কুজুৰ ঘৰ নং : 4 বয়স : 31 লিঙ্গ : পুৰুষ	FVC0484113 ফটো উপলব্ধ	17 নাম : জমী সোনাৰ স্বামীৰ নাম: কিৰণ সোনাৰ ঘৰ নং : 4 বয়স : 29 লিঙ্গ : মহিলা	FVC0491514 ফটো উপলব্ধ	S 18 নাম : সুমন চৌহান স্বামীৰ নাম: চন্দ্ৰ শেখৰ চৌহান ঘৰ নং : 04 বয়স : 25 লিঙ্গ : মহিলা	FVC0504894 ফটো উপলব্ধ
19 নাম : দুৰ্গামনি কৰ্মকাৰ স্বামীৰ নাম: মহেন্দ্ৰ ঘৰ নং : 5 বয়স : 62 লিঙ্গ : মহিলা	FVC9634677 ফটো উপলব্ধ	20 নাম : সুশীল কৰ্মকাৰ পিতাৰ নাম: মহেন্দ্ৰ ঘৰ নং : 5 বয়স : 52 লিঙ্গ : পুৰুষ	FVC9634688 ফটো উপলব্ধ	21 নাম : লগেন কৰ্মকাৰ পিতাৰ নাম: মহেন্দ্ৰ ঘৰ নং : 5 বয়স : 50 লিঙ্গ : পুৰুষ	FVC9634702 ফটো উপলব্ধ
22 নাম : সাবিত্ৰী কৰ্মকাৰ স্বামীৰ নাম: সুশীল ঘৰ নং : 5 বয়স : 49 লিঙ্গ : মহিলা	FVC9634699 ফটো উপলব্ধ	23 নাম : লক্ষীমনি কৰ্মকাৰ স্বামীৰ নাম: লগেন ঘৰ নং : 5 বয়স : 47 লিঙ্গ : মহিলা	FVC9634713 ফটো উপলব্ধ	24 নাম : বিশ্বনাথ কৰ্মকাৰ পিতাৰ নাম: মহেন্দ্ৰ ঘৰ নং : 5 বয়স : 43 লিঙ্গ : পুৰুষ	FVC9634724 ফটো উপলব্ধ
25 নাম : শংকৰ কৰ্মকাৰ পিতাৰ নাম: বিচনাৰ কৰ্মকাৰ ঘৰ নং : 5 বয়স : 27 লিঙ্গ : পুৰুষ	FVC0405852 ফটো উপলব্ধ	26 নাম : মমতা ভূঞা পিতাৰ নাম: হিৰালাল ভূঞা ঘৰ নং : 6 বয়স : 32 লিঙ্গ : মহিলা	FVC0501841 ফটো উপলব্ধ	27 নাম : সুনিতা ভূঞা পিতাৰ নাম: বুদাং ভূঞা ঘৰ নং : 6 বয়স : 31 লিঙ্গ : পুৰুষ	FVC0544643 ফটো উপলব্ধ
28 নাম : শংকৰ ভূঞা পিতাৰ নাম: হীৰতল ভূঞা ঘৰ নং : 06 বয়স : 27 লিঙ্গ : পুৰুষ	PVW0009399 ফটো উপলব্ধ	29 নাম : বিশ্ব জীত ভূমিজ পিতাৰ নাম: বিৰেন ভূমিজ ঘৰ নং : 6 বয়স : 26 লিঙ্গ : পুৰুষ	FVC0548073 ফটো উপলব্ধ	30 নাম : অনিমা মুৰা স্বামীৰ নাম: শিৰি প্ৰচাদ মুৰা ঘৰ নং : 6 বয়স : 24 লিঙ্গ : মহিলা	FVC0491415 ফটো উপলব্ধ

31 নাম : প্ৰমিলা ভূঞাৰ পিতাৰ নাম: শিবা ভূঞাৰ ঘৰ নং : 6 বয়স : 24 লিঙ্গ : মহিলা	PVW0020446 ফটো উপলব্ধ	S 32 নাম : বাজেন চৌহান পিতাৰ নাম: বাজেন্দ্র চৌহান ঘৰ নং : 6 বয়স : 27 লিঙ্গ : পুৰুষ	FVC0255604 ফটো উপলব্ধ	33 নাম : বিনয় পাটৰ পিতাৰ নাম: খগেন পাটৰ ঘৰ নং : 6 বয়স : 23 লিঙ্গ : পুৰুষ	PVW0021329 ফটো উপলব্ধ
34 নাম : খগেন পাতৰ পিতাৰ নাম: চুকৰু ঘৰ নং : 6 বয়স : 67 লিঙ্গ : পুৰুষ	FVC9634735 ফটো উপলব্ধ	35 নাম : পবাচি পাতৰ স্বামীৰ নাম: খগেন ঘৰ নং : 6 বয়স : 62 লিঙ্গ : মহিলা	FVC9634746 ফটো উপলব্ধ	S 36 নাম : পংকজ কুমাৰ চৌহান পিতাৰ নাম: বাজেন্দ্র চৌহান ঘৰ নং : 6 বয়স : 32 লিঙ্গ : পুৰুষ	FVC9642095 ফটো উপলব্ধ
E 37 নাম : চাবিটী তাতী স্বামীৰ নাম: মালদাস ঘৰ নং : 9 বয়স : 67 লিঙ্গ : মহিলা	FVC9634757 ফটো উপলব্ধ	38 নাম : বিচাৰাম তাতী পিতাৰ নাম: মালদাস ঘৰ নং : 9 বয়স : 43 লিঙ্গ : পুৰুষ	FVC9634768 ফটো উপলব্ধ	39 নাম : তুলসী বিশ্ৰাম স্বামীৰ নাম: বিশ্ৰাম তাঁতী ঘৰ নং : 07 বয়স : 38 লিঙ্গ : মহিলা	PVW0072009 ফটো উপলব্ধ
S 40 নাম : সঞ্জিতা দেৱী স্বামীৰ নাম: বঙ্গেন প্ৰজাপতি ঘৰ নং : 07 বয়স : 29 লিঙ্গ : মহিলা	FVC1129303 ফটো উপলব্ধ	41 নাম : ৰাজ তাঁতী পিতাৰ নাম: বিশ্ৰাম তাঁতী ঘৰ নং : 07 বয়স : 21 লিঙ্গ : পুৰুষ	PVW0071571 ফটো উপলব্ধ	42 নাম : আদালত চৌহান পিতাৰ নাম: গণপত চৌহান ঘৰ নং : 08 বয়স : 85 লিঙ্গ : পুৰুষ	FVC1143999 ফটো উপলব্ধ
43 নাম : ডমিনীক সিন্দূৰী পিতাৰ নাম: পাত্ৰাশ সিন্দূৰী ঘৰ নং : 08 বয়স : 43 লিঙ্গ : পুৰুষ	PVW0072017 ফটো উপলব্ধ	44 নাম : ফিনা মিজু স্বামীৰ নাম: ডমিনীক সিন্দূৰী ঘৰ নং : 8 বয়স : 42 লিঙ্গ : মহিলা	FVC0134528 ফটো উপলব্ধ	45 নাম : আলিশা সিন্দূৰী পিতাৰ নাম: পাতৰীস সিন্দূৰী ঘৰ নং : 8 বয়স : 36 লিঙ্গ : মহিলা	FVC9634815 ফটো উপলব্ধ
46 নাম : হৰিকান্ত কুমাৰ চৌহান পিতাৰ নাম: ধৰ্মদেব চৌহান ঘৰ নং : 08 বয়স : 25 লিঙ্গ : পুৰুষ	FVC1139286 ফটো উপলব্ধ	47 নাম : বসন্তী তাতী স্বামীৰ নাম: পবন ঘৰ নং : 9 বয়স : 55 লিঙ্গ : মহিলা	FVC9634826 ফটো উপলব্ধ	48 নাম : মহেশ তাঁতী পিতাৰ নাম: সুবেন তাঁতী ঘৰ নং : 9 বয়স : 44 লিঙ্গ : পুৰুষ	PVW0000877 ফটো উপলব্ধ
49 নাম : পেৰেম তাতী পিতাৰ নাম: পবন ঘৰ নং : 9 বয়স : 38 লিঙ্গ : পুৰুষ	FVC9634837 ফটো উপলব্ধ	50 নাম : জিতেন্দ্র প্ৰজাপতি পিতাৰ নাম: কলাবতী দেবী ঘৰ নং : 09 বয়স : 34 লিঙ্গ : পুৰুষ	FVC9642028 ফটো উপলব্ধ	51 নাম : চুশীলা তাঁতী স্বামীৰ নাম: মহেশ তাঁতী ঘৰ নং : 9 বয়স : 33 লিঙ্গ : মহিলা	FVC0546853 ফটো উপলব্ধ
52 নাম : সুনিতা তাঁতী স্বামীৰ নাম: আনন্দ তাঁতী ঘৰ নং : 9 বয়স : 31 লিঙ্গ : মহিলা	FVC0548438 ফটো উপলব্ধ	53 নাম : মঙ্গলী চাবৰা স্বামীৰ নাম: বিষ্ণু ঘৰ নং : 10 বয়স : 47 লিঙ্গ : মহিলা	FVC9634848 ফটো উপলব্ধ	54 নাম : মডন সোবোৰ পিতাৰ নাম: বিষ্ণু চাবৰা ঘৰ নং : 10 বয়স : 39 লিঙ্গ : পুৰুষ	FVC0206896 ফটো উপলব্ধ
55 নাম : শান্তী চাবৰা স্বামীৰ নাম: মডন চাবৰা ঘৰ নং : 10 বয়স : 36 লিঙ্গ : মহিলা	FVC0149856 ফটো উপলব্ধ	56 নাম : বসন্ত চৌহান পিতাৰ নাম: কানাইয়া চৌহান ঘৰ নং : 10 বয়স : 33 লিঙ্গ : পুৰুষ	FVC0206987 ফটো উপলব্ধ	57 নাম : ৰিতা মডন স্বামীৰ নাম: বন্ধন চাওঁৰা ঘৰ নং : 10 বয়স : 31 লিঙ্গ : মহিলা	FVC0287896 ফটো উপলব্ধ
58 নাম : চন্দন চৌহান মাতৃৰ নাম: পঞ্চৰাত্ন চৌহান ঘৰ নং : 10 বয়স : 30 লিঙ্গ : পুৰুষ	FVC9642084 ফটো উপলব্ধ	# 59 নাম : ৰাজবংশী কুমাৰ চৌহান পিতাৰ নাম: মনোজ চৌহান ঘৰ নং : 10 বয়স : 24 লিঙ্গ : পুৰুষ	FVC0479089 ফটো উপলব্ধ	60 নাম : ৰামনী চৌহান স্বামীৰ নাম: চিবজী চৌহান ঘৰ নং : 11 বয়স : 40 লিঙ্গ : মহিলা	FVC0255653 ফটো উপলব্ধ

বিধানসভা সমষ্টিৰ নম্বৰ আৰু নাম : 82-ডুমডুমা
অংশৰ নম্বৰ আৰু নাম : 1-বাদলভেটা টি.ই বকপাৰা লাইন নং 3

61	FVC9634871	ফটো উপলব্ধ	নাম : সুনীত কৰ্মকাৰ পিতাৰ নাম: দেবানন্দ ঘৰ নং : 11 বয়স : 38 লিঙ্গ : পুৰুষ
62	PVW0071456	ফটো উপলব্ধ	নাম : দেবানন্দ শ্ৰী পিতাৰ নাম: মনজিত তাঁতী ঘৰ নং : 11 বয়স : 36 লিঙ্গ : পুৰুষ
63	FVC0008359	ফটো উপলব্ধ	নাম : শান্তী কৰ্মকাৰ স্বামীৰ নাম: অনীৰ কৰ্মকাৰ ঘৰ নং : 11 বয়স : 35 লিঙ্গ : মহিলা
S 64	FVC1223817	ফটো উপলব্ধ	নাম : লক্ষ্মী চৌহান স্বামীৰ নাম: মুণীল চৌহান ঘৰ নং : 12 বয়স : 34 লিঙ্গ : মহিলা
65	FVC9634882	ফটো উপলব্ধ	নাম : জুন চাবৰা পিতাৰ নাম: লাকিয়া ঘৰ নং : 12 বয়স : 52 লিঙ্গ : পুৰুষ
66	FVC9634893	ফটো উপলব্ধ	নাম : তৰুন চাবৰা পিতাৰ নাম: জুন ঘৰ নং : 12 বয়স : 38 লিঙ্গ : পুৰুষ
67	FVC0014118	ফটো উপলব্ধ	নাম : গীতা চাবৰা স্বামীৰ নাম: তৰুন চাবৰা ঘৰ নং : 12 বয়স : 37 লিঙ্গ : মহিলা
68	FVC0448944	ফটো উপলব্ধ	নাম : চোকৰমুগি অংশুৱী স্বামীৰ নাম: নিমল এটোআ ঘৰ নং : 12 বয়স : 29 লিঙ্গ : মহিলা
69	PVW0071555	ফটো উপলব্ধ	নাম : কৰিনা চবৰ স্বামীৰ নাম: ৰাহুল চবৰ ঘৰ নং : 12 বয়স : 22 লিঙ্গ : মহিলা
70	FVC9634906	ফটো উপলব্ধ	নাম : মদন তাতী পিতাৰ নাম: কাৰ্তিক ঘৰ নং : 13 বয়স : 53 লিঙ্গ : পুৰুষ
71	FVC9634917	ফটো উপলব্ধ	নাম : বিৰচ মনি তাতী স্বামীৰ নাম: মদন ঘৰ নং : 13 বয়স : 47 লিঙ্গ : মহিলা
72	PVW0072074	ফটো উপলব্ধ	নাম : মোহন সোনিয়াল পিতাৰ নাম: সোনিয়াল মোন্ডাৰী ঘৰ নং : 13 বয়স : 47 লিঙ্গ : পুৰুষ
73	FVC4619375	ফটো উপলব্ধ	নাম : ৱিৱা কুমাৰী প্ৰজাপতি স্বামীৰ নাম: জিতেন্দ্ৰ প্ৰজাপতি ঘৰ নং : 13 বয়স : 35 লিঙ্গ : মহিলা
74	FVC0023606	ফটো উপলব্ধ	নাম : ৰীমা মহালী স্বামীৰ নাম: দীপেন মহালী ঘৰ নং : 18 বয়স : 31 লিঙ্গ : মহিলা
75	FVC0219006	ফটো উপলব্ধ	নাম : শিৱ তাঁতী পিতাৰ নাম: যোগেন তাঁতী ঘৰ নং : 18 বয়স : 31 লিঙ্গ : পুৰুষ
# 76	FVC0500587	ফটো উপলব্ধ	নাম : ৰাজি কোঁৱৰ পিতাৰ নাম: সত্যজিৎ কোঁৱৰ ঘৰ নং : 104ক বয়স : 27 লিঙ্গ : মহিলা
77	FVC0522185	ফটো উপলব্ধ	নাম : অজয় জোৰিয়া পিতাৰ নাম: মীতকু জোৰিয়া ঘৰ নং : 14 বয়স : 25 লিঙ্গ : পুৰুষ
78	PVW0021352	ফটো উপলব্ধ	নাম : ৰুকমনি তাঁতী স্বামীৰ নাম: শিবনাথ তাঁতী ঘৰ নং : 14 বয়স : 24 লিঙ্গ : মহিলা
79	FVC0155119	ফটো উপলব্ধ	নাম : চুবদা মহালী স্বামীৰ নাম: চুবতা ঘৰ নং : 18ক বয়স : 36 লিঙ্গ : মহিলা
80	FVC9634984	ফটো উপলব্ধ	নাম : ৰাজেন গোৱালা পিতাৰ নাম: নিমাই ঘৰ নং : 15 বয়স : 53 লিঙ্গ : পুৰুষ
81	FVC9634995	ফটো উপলব্ধ	নাম : গজেন গোৱালা পিতাৰ নাম: ৰাজেন ঘৰ নং : 15 বয়স : 39 লিঙ্গ : পুৰুষ
82	FVC0405787	ফটো উপলব্ধ	নাম : উচতম গোৱালা পিতাৰ নাম: ৰাজেন গোৱালা ঘৰ নং : 15 বয়স : 39 লিঙ্গ : পুৰুষ
83	FVC0027896	ফটো উপলব্ধ	নাম : পেটু গুৱালা পিতাৰ নাম: ৰাজেন গুৱালা ঘৰ নং : 15 বয়স : 36 লিঙ্গ : পুৰুষ
84	FVC0027979	ফটো উপলব্ধ	নাম : গীতা গুৱালা স্বামীৰ নাম: পেটু গুৱালা ঘৰ নং : 15 বয়স : 35 লিঙ্গ : মহিলা
85	FVC0027987	ফটো উপলব্ধ	নাম : ভাৰতী গুৱালা স্বামীৰ নাম: গজেন গুৱালা ঘৰ নং : 15 বয়স : 35 লিঙ্গ : মহিলা
86	FVC0255620	ফটো উপলব্ধ	নাম : প্ৰহ্লাড গুৱালা পিতাৰ নাম: ৰাজেন গুৱালা ঘৰ নং : 15 বয়স : 34 লিঙ্গ : পুৰুষ
87	PVW0071357	ফটো উপলব্ধ	নাম : জ্যোতি গোৱালা স্বামীৰ নাম: অমৰ গোৱালা ঘৰ নং : 15 বয়স : 33 লিঙ্গ : মহিলা
S 88	FVC0240861	ফটো উপলব্ধ	নাম : কৃষ্ণ চৌহান পিতাৰ নাম: ৰামশৰে চৌহান ঘৰ নং : 15 বয়স : 29 লিঙ্গ : পুৰুষ
S 89	FVC0224550	ফটো উপলব্ধ	নাম : বেবী কুমাৰী চৌহান পিতাৰ নাম: ৰামশৰায় চৌহান ঘৰ নং : 15ক বয়স : 31 লিঙ্গ : মহিলা
S 90	PVW0118257	ফটো উপলব্ধ	নাম : কবিতা কুমাৰী চৌহান স্বামীৰ নাম: কৃষ্ণ চৌহান ঘৰ নং : 15ক বয়স : 19 লিঙ্গ : মহিলা

91	FVC1150515	নাম : নিৰ্মল এটোআ পিতাৰ নাম: এটোআ উৰাং ঘৰ নং : 16ক বয়স : 63 লিঙ্গ : পুৰুষ	ফটো উপলব্ধ	92	FVC9635012	নাম : ববীন মাহালী পিতাৰ নাম: গস্তাৰ ঘৰ নং : 16 বয়স : 43 লিঙ্গ : পুৰুষ	ফটো উপলব্ধ	93	FVC9635034	নাম : বীনা মাহালী স্বামীৰ নাম: ববীন ঘৰ নং : 16 বয়স : 39 লিঙ্গ : মহিলা	ফটো উপলব্ধ
S 94	FVC1211721	নাম : পুষ্প বৰ্মাহ স্বামীৰ নাম: জিতেন্দ্র সিং ঘৰ নং : 16 বয়স : 37 লিঙ্গ : মহিলা	ফটো উপলব্ধ	95	FVC0242701	নাম : জিতেন্দ্র চৌহান পিতাৰ নাম: অজুন চৌহান ঘৰ নং : 17 বয়স : 32 লিঙ্গ : পুৰুষ	ফটো উপলব্ধ	96	FVC0241133	নাম : পুনম চৌহান স্বামীৰ নাম: জিতেন্দ্র চৌহান ঘৰ নং : 17 বয়স : 29 লিঙ্গ : মহিলা	ফটো উপলব্ধ
97	FVC1150499	নাম : সুৰজমণি বিজয় স্বামীৰ নাম: মোহন সোনিয়াল ঘৰ নং : 42 বয়স : 42 লিঙ্গ : মহিলা	ফটো উপলব্ধ	98	FVC0522383	নাম : বুপালি দেবী স্বামীৰ নাম: যশবন্ত চৌহান ঘৰ নং : 18 বয়স : 34 লিঙ্গ : মহিলা	ফটো উপলব্ধ	S 99	FVC0522417	নাম : পুনম চৌহান স্বামীৰ নাম: যশবন্ত চৌহান ঘৰ নং : 18 বয়স : 27 লিঙ্গ : মহিলা	ফটো উপলব্ধ
100	FVC9635078	নাম : বামপ্রতাপ চৌহান পিতাৰ নাম: মহঙ্গু চৌহান ঘৰ নং : 18ক বয়স : 35 লিঙ্গ : পুৰুষ	ফটো উপলব্ধ	S 101	FVC9642131	নাম : বুবী দেবী চৌহান স্বামীৰ নাম: বনেন্দ্ৰেশ চৌহান ঘৰ নং : 18ক বয়স : 33 লিঙ্গ : মহিলা	ফটো উপলব্ধ	102	FVC9635089	নাম : যশবন্ত চৌহান পিতাৰ নাম: মহঙ্গু চৌহান ঘৰ নং : 18ক বয়স : 33 লিঙ্গ : পুৰুষ	ফটো উপলব্ধ
R 103	FVC9635090	নাম : জিতেন্দ্র চৌহান পিতাৰ নাম: অজুন চৌহান ঘৰ নং : 18ক বয়স : 33 লিঙ্গ : পুৰুষ	ফটো উপলব্ধ	104	FVC9642073	নাম : চন্দ্ৰশেখৰ চৌহান পিতাৰ নাম: মহাইগ চৌহান ঘৰ নং : 18ক বয়স : 31 লিঙ্গ : পুৰুষ	ফটো উপলব্ধ	105	FVC9635103	নাম : চন্দ্ৰশেখৰ চৌহান পিতাৰ নাম: শ্ৰীৰাম চৌহান ঘৰ নং : 18ক বয়স : 34 লিঙ্গ : পুৰুষ	ফটো উপলব্ধ
106	FVC0522433	নাম : কবিতা চৌহান স্বামীৰ নাম: সন্তোষ চৌহান ঘৰ নং : 19ক বয়স : 27 লিঙ্গ : মহিলা	ফটো উপলব্ধ	E 107	FVC9635169	নাম : দুলাল কৰ্মকাৰ পিতাৰ নাম: শ্ৰীৰাম ঘৰ নং : 20 বয়স : 53 লিঙ্গ : পুৰুষ	ফটো উপলব্ধ	108	FVC9635170	নাম : চুভ কৰ্মকাৰ স্বামীৰ নাম: দুলাল ঘৰ নং : 20 বয়স : 50 লিঙ্গ : মহিলা	ফটো উপলব্ধ
109	FVC9635158	নাম : বিৰেন ভূমিজ পিতাৰ নাম: মোহন ঘৰ নং : 20 বয়স : 49 লিঙ্গ : পুৰুষ	ফটো উপলব্ধ	110	PVW0071894	নাম : ললিতা ভূমিজ স্বামীৰ নাম: ভৰত ভূমিজ ঘৰ নং : 20 বয়স : 45 লিঙ্গ : মহিলা	ফটো উপলব্ধ	111	PVW0008235	নাম : দীপাঞ্জলী বীৰেন স্বামীৰ নাম: বিৰেন ভূমিজ ঘৰ নং : 20 বয়স : 40 লিঙ্গ : মহিলা	ফটো উপলব্ধ
112	PVW0009563	নাম : সুকমোনী চন্দন স্বামীৰ নাম: চন্দন তাতী ঘৰ নং : 20 বয়স : 39 লিঙ্গ : মহিলা	ফটো উপলব্ধ	113	FVC1211846	নাম : কোন্না বিনোদ স্বামীৰ নাম: দিলেশ্বৰ ভূমিজ ঘৰ নং : 20 বয়স : 34 লিঙ্গ : মহিলা	ফটো উপলব্ধ	114	FVC9635181	নাম : সোনিয়াল ভূমিজ পিতাৰ নাম: গৈয়াম ঘৰ নং : 22 বয়স : 53 লিঙ্গ : পুৰুষ	ফটো উপলব্ধ
S 115	FVC0110643	নাম : মিন্টা চৌহান স্বামীৰ নাম: সন্তোষ চৌহান ঘৰ নং : 22 বয়স : 28 লিঙ্গ : মহিলা	ফটো উপলব্ধ	116	FVC0448951	নাম : জোসেফ টোপ্পো পিতাৰ নাম: চাৰ্লস টোপ্পো ঘৰ নং : 21 বয়স : 27 লিঙ্গ : পুৰুষ	ফটো উপলব্ধ	117	FVC9635205	নাম : জিনো উৰাং পিতাৰ নাম: গনেশ ঘৰ নং : 22 বয়স : 62 লিঙ্গ : পুৰুষ	ফটো উপলব্ধ
118	FVC9635216	নাম : জয়সিং কৰ্মকাৰ পিতাৰ নাম: মঙ্গল ঘৰ নং : 23 বয়স : 52 লিঙ্গ : পুৰুষ	ফটো উপলব্ধ	119	FVC9635238	নাম : দিপক কৰ্মকাৰ পিতাৰ নাম: জয়সিং ঘৰ নং : 23 বয়স : 39 লিঙ্গ : পুৰুষ	ফটো উপলব্ধ	120	FVC0050039	নাম : অঞ্জু কৰ্মকাৰ স্বামীৰ নাম: দীপক কৰ্মকাৰ ঘৰ নং : 23 বয়স : 31 লিঙ্গ : মহিলা	ফটো উপলব্ধ

121 নাম : গীতাজ্জলি প্রজা স্বামীৰ নাম: সুনীল প্রজা ঘৰ নং : 23 বয়স : 23 লিঙ্গ : মহিলা	FVC1433572 ফটো উপলব্ধ	122 নাম : আশ্বি ভৌমিজ স্বামীৰ নাম: ফাগু ঘৰ নং : 28 বয়স : 50 লিঙ্গ : মহিলা	FVC9635250 ফটো উপলব্ধ	123 নাম : অনিল ভৌমিজ শ্ৰী পিতাৰ নাম: ফাগু লোবো ঘৰ নং : 24 বয়স : 32 লিঙ্গ : পুৰুষ	PVW0011106 ফটো উপলব্ধ
124 নাম : মনোজ খেৰবাল পিতাৰ নাম: জংলিচাই ঘৰ নং : 25 বয়স : 48 লিঙ্গ : পুৰুষ	FVC9635261 ফটো উপলব্ধ	125 নাম : কমলী খেৰবাল স্বামীৰ নাম: মনোজ ঘৰ নং : 25 বয়স : 47 লিঙ্গ : মহিলা	FVC9635272 ফটো উপলব্ধ	126 নাম : সুনিতা শুকদেব পিতাৰ নাম: শুকদেব ভূয়াৰ ঘৰ নং : 25 বয়স : 44 লিঙ্গ : মহিলা	FVC1120427 ফটো উপলব্ধ
127 নাম : সংগীতা খেৰোয়াল স্বামীৰ নাম: অজয় খেৰোয়াল ঘৰ নং : 25 বয়স : 36 লিঙ্গ : মহিলা	PVW0009415 ফটো উপলব্ধ	E 128 নাম : অজয় খেৰুৱাল পিতাৰ নাম: মনোজ খেৰুৱাল ঘৰ নং : 25 বয়স : 35 লিঙ্গ : পুৰুষ	FVC0054429 ফটো উপলব্ধ	129 নাম : দেবেন্দ্র খেওৱাল পিতাৰ নাম: মনুজ খেৰোয়াল ঘৰ নং : 25 বয়স : 31 লিঙ্গ : পুৰুষ	PVW0011247 ফটো উপলব্ধ
130 নাম : সমিৰা খেওৱাল স্বামীৰ নাম: দেবান্দ্র খেওভাল ঘৰ নং : 25 বয়স : 26 লিঙ্গ : মহিলা	PVW0011205 ফটো উপলব্ধ	131 নাম : সুপ্রিয়া খেওৱাল স্বামীৰ নাম: ৰঞ্জিত খেওৱাল ঘৰ নং : 25 বয়স : 23 লিঙ্গ : মহিলা	PVW0011148 ফটো উপলব্ধ	132 নাম : সীমা কেৰকেটা স্বামীৰ নাম: তনিশা কেৰকেটা ঘৰ নং : 25 ক বয়স : 37 লিঙ্গ : মহিলা	FVC0491498 ফটো উপলব্ধ
133 নাম : মন্টু কুমাৰ সিং পিতাৰ নাম: ৰাজেন্দ্ৰ সিং ঘৰ নং : 25 ক বয়স : 22 লিঙ্গ : পুৰুষ	PVW0074583 ফটো উপলব্ধ	S 134 নাম : সৰস্বতী দেৱী স্বামীৰ নাম: দশৰথ তিবাৰী ঘৰ নং : 25 ক বয়স : 67 লিঙ্গ : মহিলা	FVC0521500 ফটো উপলব্ধ	S 135 নাম : চন্দন কুমাৰ তিৱাৰী পিতাৰ নাম: ভগীৰথ তিবাৰী ঘৰ নং : 25 ক বয়স : 30 লিঙ্গ : পুৰুষ	FVC0521435 ফটো উপলব্ধ
S 136 নাম : নিভা কুমাৰী স্বামীৰ নাম: চন্দন কুমাৰ তিৱাৰী ঘৰ নং : 25 ক বয়স : 27 লিঙ্গ : মহিলা	FVC0521393 ফটো উপলব্ধ	137 নাম : পূজা বিলুঙ্গ স্বামীৰ নাম: অনীল বিলুঙ্গ ঘৰ নং : 26 বয়স : 27 লিঙ্গ : মহিলা	FVC1143981 ফটো উপলব্ধ	138 নাম : মনোজ কুমাৰ চৌহান পিতাৰ নাম: ৰাম বালক চৌহান ঘৰ নং : 29 বয়স : 34 লিঙ্গ : পুৰুষ	FVC9635294 ফটো উপলব্ধ
139 নাম : সৰোজ কুমাৰ চৌহান পিতাৰ নাম: ৰামবালক চৌহান ঘৰ নং : 27 বয়স : 32 লিঙ্গ : পুৰুষ	FVC9642108 ফটো উপলব্ধ	140 নাম : বিষ্ণু শাহ পিতাৰ নাম: বোদ্দ্যনাথ শাহ ঘৰ নং : 28খ বয়স : 35 লিঙ্গ : পুৰুষ	FVC1181221 ফটো উপলব্ধ	141 নাম : ৰেণু সোনাৰ স্বামীৰ নাম: চুৰজ সোনাৰ ঘৰ নং : 28 ক বয়স : 32 লিঙ্গ : মহিলা	FVC0163089 ফটো উপলব্ধ
142 নাম : চুৰজ সোনাৰ পিতাৰ নাম: মৃত পবন সোনাৰ ঘৰ নং : 28 ক বয়স : 32 লিঙ্গ : পুৰুষ	FVC0163048 ফটো উপলব্ধ	143 নাম : বিষ্ণু কন্দ পিতাৰ নাম: উত্তম কন্দ ঘৰ নং : 28 খ বয়স : 31 লিঙ্গ : পুৰুষ	FVC0405795 ফটো উপলব্ধ	144 নাম : বংকা কন্দ পিতাৰ নাম: মেৰিয়া ঘৰ নং : 28খ বয়স : 67 লিঙ্গ : পুৰুষ	FVC9635318 ফটো উপলব্ধ
145 নাম : কিৰণ সোনাৰ পিতাৰ নাম: পবন সোনাৰ ঘৰ নং : 28 ক বয়স : 32 লিঙ্গ : পুৰুষ	FVC0240309 ফটো উপলব্ধ	146 নাম : ৰূপা কুম্বিকাৰ স্বামীৰ নাম: চিনুজ ঘৰ নং : 29 বয়স : 38 লিঙ্গ : মহিলা	FVC9635341 ফটো উপলব্ধ	147 নাম : সুনিতা কুমাৰী পিতাৰ নাম: ৰামবালক চৌহান ঘৰ নং : 29 বয়স : 28 লিঙ্গ : মহিলা	FVC0110585 ফটো উপলব্ধ
148 নাম : সৰিতা চৌহান পিতাৰ নাম: ৰামবালক চৌহান ঘৰ নং : 29 বয়স : 27 লিঙ্গ : মহিলা	FVC0110593 ফটো উপলব্ধ	149 নাম : খুশব দেৱী স্বামীৰ নাম: বিনোদ প্রচাদ ঘৰ নং : 29গ বয়স : 26 লিঙ্গ : মহিলা	FVC1180942 ফটো উপলব্ধ	150 নাম : অমন কৰ্মকাৰ পিতাৰ নাম: সিনোদ কৰ্মকাৰ ঘৰ নং : 29 বয়স : 22 লিঙ্গ : পুৰুষ	PVW0011130 ফটো উপলব্ধ

151 নাম : বিন উৰাং পিতাৰ নাম: গনেশ ঘৰ নং : ৩০ বয়স : 58 লিঙ্গ : মহিলা	FVC9635352 ফটো উপলব্ধ	152 নাম : বিন্দাস মাহালী পিতাৰ নাম: বাম ঘৰ নং : ৩২ বয়স : 62 লিঙ্গ : পুৰুষ	FVC9635363 ফটো উপলব্ধ	153 নাম : মতী মাহালী স্বামীৰ নাম: বিন্দাস ঘৰ নং : ৩২ বয়স : 45 লিঙ্গ : মহিলা	FVC9635374 ফটো উপলব্ধ
154 নাম : পিন্ধী মাহালী পিতাৰ নাম: বিন্দাস মাহালী ঘৰ নং : ৩২ বয়স : 28 লিঙ্গ : মহিলা	FVC0243568 ফটো উপলব্ধ	155 নাম : অজয় তাঁতি পিতাৰ নাম: ধীৰেজ তাঁতি ঘৰ নং : 31 বয়স : 26 লিঙ্গ : পুৰুষ	FVC0486092 ফটো উপলব্ধ	156 নাম : শিৱানী তাঁতি স্বামীৰ নাম: অজয় তাঁতি ঘৰ নং : 31 বয়স : 25 লিঙ্গ : মহিলা	PVW0020420 ফটো উপলব্ধ
157 নাম : লোখিমোনী ভূঞা শুকদেব স্বামীৰ নাম: টেৰজান ভূঞা ঘৰ নং : 32 বয়স : 32 লিঙ্গ : মহিলা	FVC0490714 ফটো উপলব্ধ	158 নাম : মীনা প্রজা স্বামীৰ নাম: মংগল প্রজা ঘৰ নং : 33 বয়স : 49 লিঙ্গ : মহিলা	FVC1222587 ফটো উপলব্ধ	159 নাম : চালমী তাতী স্বামীৰ নাম: ধীৰাজ ঘৰ নং : ৩৩ বয়স : 47 লিঙ্গ : মহিলা	FVC9635409 ফটো উপলব্ধ
160 নাম : ৰূপালী তাতী স্বামীৰ নাম: ধীৰাজ ঘৰ নং : ৩৩ বয়স : 38 লিঙ্গ : মহিলা	FVC9635410 ফটো উপলব্ধ	161 নাম : সুন্দৰী দেৱী স্বামীৰ নাম: বৃজভূষণ ঘৰ নং : ৩৪ বয়স : 70 লিঙ্গ : মহিলা	FVC9635432 ফটো উপলব্ধ	162 নাম : ভোলা কুমাৰ যাদব পিতাৰ নাম: বিষভূষণ যাদব ঘৰ নং : 34 বয়স : 38 লিঙ্গ : পুৰুষ	FVC0405738 ফটো উপলব্ধ
163 নাম : সমিত্ৰা দেৱী স্বামীৰ নাম: ভোলা কুমাৰ যাদব ঘৰ নং : 34 বয়স : 35 লিঙ্গ : মহিলা	PVW0008243 ফটো উপলব্ধ	164 নাম : বিজয় মুড়া পিতাৰ নাম: ৰাচিকা মুড়া ঘৰ নং : 34 বয়স : 33 লিঙ্গ : পুৰুষ	PVW0105965 ফটো উপলব্ধ	165 নাম : পূজা মাহাত পিতাৰ নাম: লব মাহাত ঘৰ নং : 34 বয়স : 24 লিঙ্গ : মহিলা	FVC1460542 ফটো উপলব্ধ
166 নাম : চমবাবু কৰ্মকাৰ পিতাৰ নাম: বিছু ঘৰ নং : ৩৫ বয়স : 53 লিঙ্গ : পুৰুষ	FVC9635476 ফটো উপলব্ধ	167 নাম : তিলগীৰ কৰ্মকাৰ স্বামীৰ নাম: চমবাবু ঘৰ নং : ৩৫ বয়স : 49 লিঙ্গ : মহিলা	FVC9635487 ফটো উপলব্ধ	168 নাম : অনিতা চমাৰ স্বামীৰ নাম: চমাৰু কৰ্মকাৰ ঘৰ নং : 35 বয়স : 45 লিঙ্গ : মহিলা	FVC0411066 ফটো উপলব্ধ
169 নাম : জেনী তিকী পিতাৰ নাম: চেমেল তিকী ঘৰ নং : ৩৫ক বয়স : 35 লিঙ্গ : পুৰুষ	FVC0074955 ফটো উপলব্ধ	170 নাম : জ্যোত্সা তিকী স্বামীৰ নাম: জেনী তিকী ঘৰ নং : ৩৫ক বয়স : 34 লিঙ্গ : মহিলা	FVC0074997 ফটো উপলব্ধ	171 নাম : ববীতা উৰাং স্বামীৰ নাম: কাতিক উৰাং ঘৰ নং : ৩৫ক বয়স : 33 লিঙ্গ : মহিলা	FVC0165126 ফটো উপলব্ধ
172 নাম : শকুন্তলা কৰ্মকাৰ স্বামীৰ নাম: জয়লাল ঘৰ নং : ৩৫ক বয়স : 60 লিঙ্গ : মহিলা	FVC9635498 ফটো উপলব্ধ	173 নাম : বিনন কৰ্মকাৰ পিতাৰ নাম: বিনন ঘৰ নং : ৩৫ক বয়স : 40 লিঙ্গ : পুৰুষ	FVC9635501 ফটো উপলব্ধ	174 নাম : স্বৰস্বতী কৰ্মকাৰ স্বামীৰ নাম: বিনন ঘৰ নং : ৩৫ক বয়স : 38 লিঙ্গ : মহিলা	FVC9635512 ফটো উপলব্ধ
# 175 নাম : জলেশ্বৰী মাহালী স্বামীৰ নাম: দিলীপ ঘৰ নং : ৩৬ বয়স : 51 লিঙ্গ : মহিলা	FVC9635534 ফটো উপলব্ধ	176 নাম : হেমন্ত মাহালী পিতাৰ নাম: দিলীপ মাহালী ঘৰ নং : ৩৬ বয়স : 31 লিঙ্গ : পুৰুষ	FVC0247767 ফটো উপলব্ধ	177 নাম : মঞ্জু মাহালী পিতাৰ নাম: দিলীপ মাহালী ঘৰ নং : ৩৬ বয়স : 30 লিঙ্গ : মহিলা	FVC0247809 ফটো উপলব্ধ
178 নাম : ভৰত গড় মাতৃৰ নাম: ৰাজ কুমাৰ গড় ঘৰ নং : 37 বয়স : 37 লিঙ্গ : পুৰুষ	FVC9641967 ফটো উপলব্ধ	E 179 নাম : জুবেল উৰাং পিতাৰ নাম: লাজৰুচ ঘৰ নং : ৩৮ বয়স : 40 লিঙ্গ : পুৰুষ	FVC9635556 ফটো উপলব্ধ	180 নাম : বনীতা উৰাং স্বামীৰ নাম: জুবেল ঘৰ নং : ৩৮ বয়স : 38 লিঙ্গ : মহিলা	FVC9635567 ফটো উপলব্ধ

বিধানসভা সমষ্টিৰ নম্বৰ আৰু নাম : 82-ডুমডুমা
অংশৰ নম্বৰ আৰু নাম : 1-বাদলভেটা টি.ই বকপাৰা লাইন নং 3

181 নাম : কাৰ্তিক উৰাং পিতাৰ নাম: মৃত নিৰাম উৰাং ঘৰ নং : ৩৮ ক বয়স : 43 লিঙ্গ : পুৰুষ	FVC0165969 ফটো উপলব্ধ	182 নাম : জগৰনাথ উৰাং পিতাৰ নাম: নিৰাম ঘৰ নং : ৩৮ ক বয়স : 49 লিঙ্গ : পুৰুষ	FVC9635578 ফটো উপলব্ধ	183 নাম : প্ৰমিলা তাতী স্বামীৰ নাম: কৃষ্ণ ঘৰ নং : ৩৯ বয়স : 53 লিঙ্গ : মহিলা	FVC9635589 ফটো উপলব্ধ
184 নাম : দেবেন তাতী পিতাৰ নাম: কৃষ্ণ ঘৰ নং : ৩৯ বয়স : 40 লিঙ্গ : পুৰুষ	FVC9635590 ফটো উপলব্ধ	185 নাম : আগন্তীনা তাতী স্বামীৰ নাম: দেবেন ঘৰ নং : ৩৯ বয়স : 38 লিঙ্গ : মহিলা	FVC9635603 ফটো উপলব্ধ	186 নাম : চুকুৰমনি তাতী মাতৃৰ নাম: প্ৰমিলা ঘৰ নং : ৩৯ বয়স : 35 লিঙ্গ : মহিলা	FVC0166058 ফটো উপলব্ধ
R 187 নাম : অঞ্জলী শ্ৰী পিতাৰ নাম: কৃষ্ণ তাতী ঘৰ নং : 39 বয়স : 84 লিঙ্গ : মহিলা	PVW0008250 ফটো উপলব্ধ	188 নাম : অঞ্জলী শ্ৰী পিতাৰ নাম: কৃষ্ণ তাতী ঘৰ নং : 39 বয়স : 20 লিঙ্গ : মহিলা	PVW0088856 ফটো উপলব্ধ	E 189 নাম : এতুয়াৰী ভূঞা পিতাৰ নাম: বুধৰাম ঘৰ নং : 80 বয়স : 43 লিঙ্গ : মহিলা	FVC9635614 ফটো উপলব্ধ
190 নাম : টাৰজান ভূঞা পিতাৰ নাম: বুধৰাম ভূঞা ঘৰ নং : 80 বয়স : 36 লিঙ্গ : পুৰুষ	FVC0084558 ফটো উপলব্ধ	S 191 নাম : পটল চৌহান স্বামীৰ নাম: জয় প্ৰকাশ চৌহান ঘৰ নং : 41 বয়স : 37 লিঙ্গ : মহিলা	FVC0240051 ফটো উপলব্ধ	192 নাম : উত্তম চৌহান পিতাৰ নাম: মুনীলাল চৌহান ঘৰ নং : 41 বয়স : 33 লিঙ্গ : পুৰুষ	FVC9642119 ফটো উপলব্ধ
S 193 নাম : ওম প্ৰকাশ চৌহান পিতাৰ নাম: মুনী লাল চৌহান ঘৰ নং : 41 বয়স : 80 লিঙ্গ : পুৰুষ	FVC9642006 ফটো উপলব্ধ	194 নাম : কুহৰ ভূঞা পিতাৰ নাম: সুখদেব ঘৰ নং : 82 বয়স : 62 লিঙ্গ : পুৰুষ	FVC9635625 ফটো উপলব্ধ	195 নাম : কৰণ মহলি পিতাৰ নাম: সুখলাল মহলি ঘৰ নং : 42 বয়স : 30 লিঙ্গ : পুৰুষ	FVC0450841 ফটো উপলব্ধ
196 নাম : মনি মুড়া স্বামীৰ নাম: সোমাবু ভূয়ৰ ঘৰ নং : 42 বয়স : 30 লিঙ্গ : মহিলা	PVW0108761 ফটো উপলব্ধ	197 নাম : সোমাৰ ভূয়ৰ পিতাৰ নাম: কৌহোৰু ভূয়ৰ ঘৰ নং : 42 বয়স : 28 লিঙ্গ : পুৰুষ	PVW0106922 ফটো উপলব্ধ	198 নাম : সঞ্জয় কুজুৰ পিতাৰ নাম: শ্ৰীশাক কুজুৰ ঘৰ নং : 82 ক বয়স : 37 লিঙ্গ : পুৰুষ	FVC0088328 ফটো উপলব্ধ
199 নাম : চচীন কুজুৰ পিতাৰ নাম: ইচাক কুজুৰ ঘৰ নং : 82 ক বয়স : 33 লিঙ্গ : পুৰুষ	FVC0088559 ফটো উপলব্ধ	E 200 নাম : বমেশ উৰাং পিতাৰ নাম: মালকু ঘৰ নং : 83 বয়স : 43 লিঙ্গ : পুৰুষ	FVC9635658 ফটো উপলব্ধ	201 নাম : চালমি উৰাং পিতাৰ নাম: মালকু ঘৰ নং : 83 বয়স : 39 লিঙ্গ : মহিলা	FVC9635669 ফটো উপলব্ধ
202 নাম : মণিকা উৰাং স্বামীৰ নাম: হিয়ালাল উৰাং ঘৰ নং : 83 বয়স : 36 লিঙ্গ : মহিলা	FVC0253658 ফটো উপলব্ধ	203 নাম : সুনীল মালকু পিতাৰ নাম: মালকু উৰাং ঘৰ নং : 83 বয়স : 36 লিঙ্গ : পুৰুষ	FVC0253625 ফটো উপলব্ধ	204 নাম : ৰাধিকা মন্কোত্ৰী স্বামীৰ নাম: বমেশ উৰাং ঘৰ নং : 83 বয়স : 32 লিঙ্গ : মহিলা	FVC0253666 ফটো উপলব্ধ
205 নাম : বাসমতি চৌহান পিতাৰ নাম: ললন চৌহান ঘৰ নং : 44 বয়স : 31 লিঙ্গ : মহিলা	FVC0456749 ফটো উপলব্ধ	206 নাম : চোনালি মহলি স্বামীৰ নাম: কিৰণ মহলি ঘৰ নং : 44 বয়স : 28 লিঙ্গ : মহিলা	FVC0449736 ফটো উপলব্ধ	207 নাম : ৰিমিক্স টোপ্পো পিতাৰ নাম: চালস টোপ্পো ঘৰ নং : 44 বয়স : 26 লিঙ্গ : পুৰুষ	FVC1132612 ফটো উপলব্ধ
208 নাম : সপা টোপ্পো স্বামীৰ নাম: ৰিমিক্স টোপ্পো ঘৰ নং : 44 বয়স : 23 লিঙ্গ : মহিলা	FVC1132596 ফটো উপলব্ধ	209 নাম : আগন্তীনা ভূঞা স্বামীৰ নাম: হীৰালাল ঘৰ নং : 85 বয়স : 54 লিঙ্গ : মহিলা	FVC9635670 ফটো উপলব্ধ	210 নাম : সুনীল চৌহান পিতাৰ নাম: জৱাহৰ চৌহান ঘৰ নং : 85 বয়স : 38 লিঙ্গ : পুৰুষ	FVC9642062 ফটো উপলব্ধ

বিধানসভা সমষ্টিৰ নম্বৰ আৰু নাম : 82-ডুমডুমা
অংশৰ নম্বৰ আৰু নাম : 1-বাদলভেটা টি.ই বকপাৰা লাইন নং 3

211 নাম : বতন হীৰালাল পিতাৰ নাম: হীৰালাল ভূঞা ঘৰ নং : 8৫ বয়স : 37 লিঙ্গ : পুৰুষ	FVC0092817 ফটো উপলব্ধ	212 নাম : মঞ্জু ভূয়াৰ স্বামীৰ নাম: বতন হীৰালাল ঘৰ নং : 8৫ বয়স : 34 লিঙ্গ : মহিলা	FVC0092858 ফটো উপলব্ধ	213 নাম : মমতা ভূঞা মাতৃৰ নাম: অগস্তিনা ভূঞা ঘৰ নং : 8৫ বয়স : 32 লিঙ্গ : মহিলা	FVC0167288 ফটো উপলব্ধ
# 214 নাম : সঞ্জয় হীৰালাল পিতাৰ নাম: হীৰালাল ভূঞা ঘৰ নং : 8৫ বয়স : 28 লিঙ্গ : পুৰুষ	FVC0255117 ফটো উপলব্ধ	215 নাম : শ্ৰেট নোৱী মাতৃৰ নাম: চিবোষ্টিয়ান ঘৰ নং : 8৬ বয়স : 56 লিঙ্গ : পুৰুষ	FVC0167429 ফটো উপলব্ধ	216 নাম : সুনিতা উৰাং স্বামীৰ নাম: ভৰত উৰাং ঘৰ নং : 8৬ বয়স : 46 লিঙ্গ : মহিলা	FVC0094045 ফটো উপলব্ধ
217 নাম : বীজয় উৰাং পিতাৰ নাম: বেনেদীক উৰাং ঘৰ নং : 8৬ বয়স : 36 লিঙ্গ : পুৰুষ	FVC0094177 ফটো উপলব্ধ	218 নাম : গেৰে টপ্প পিতাৰ নাম: বেন্দিচ টোপো ঘৰ নং : 8৬ বয়স : 36 লিঙ্গ : পুৰুষ	FVC0094235 ফটো উপলব্ধ	219 নাম : শফীনা টপ্প স্বামীৰ নাম: গেৰে টোপো ঘৰ নং : 8৬ বয়স : 35 লিঙ্গ : মহিলা	FVC0094359 ফটো উপলব্ধ
220 নাম : অৰ্জুন দুৰ্গা পিতাৰ নাম: দুৰ্গা ভূমিজ ঘৰ নং : 46 বয়স : 34 লিঙ্গ : পুৰুষ	FVC4618906 ফটো উপলব্ধ	221 নাম : জিনো উৰাং পিতাৰ নাম: বেনেদীক উৰাং ঘৰ নং : 8৬ বয়স : 32 লিঙ্গ : মহিলা	FVC0094318 ফটো উপলব্ধ	222 নাম : মনোহৰ চৌহান পিতাৰ নাম: ৰামপ্ৰীত চৌহান ঘৰ নং : 46 বয়স : 31 লিঙ্গ : পুৰুষ	FVC9642120 ফটো উপলব্ধ
S 223 নাম : সন্ধ্যা চৌহান স্বামীৰ নাম: সুভাষ চৌহান ঘৰ নং : 46ক বয়স : 31 লিঙ্গ : মহিলা	FVC9642142 ফটো উপলব্ধ	224 নাম : কুসুম কুমাৰী পিতাৰ নাম: ৰামপ্ৰীত চৌহান ঘৰ নং : 46 বয়স : 28 লিঙ্গ : মহিলা	FVC0244491 ফটো উপলব্ধ	# 225 নাম : বিনোদ টপ্প পিতাৰ নাম: বেনেদীক ঘৰ নং : 8৬ক বয়স : 43 লিঙ্গ : পুৰুষ	FVC9635692 ফটো উপলব্ধ
226 নাম : হেম বৰা পিতাৰ নাম: গোপাল বৰা ঘৰ নং : 8৭ বয়স : 53 লিঙ্গ : পুৰুষ	FVC9635716 ফটো উপলব্ধ	227 নাম : কিৰণ বৰা স্বামীৰ নাম: হেম বৰা ঘৰ নং : 8৭ বয়স : 47 লিঙ্গ : মহিলা	FVC9635727 ফটো উপলব্ধ	228 নাম : গণেশ বৰা পিতাৰ নাম: হেম বৰা ঘৰ নং : 8৭ বয়স : 30 লিঙ্গ : পুৰুষ	FVC0095877 ফটো উপলব্ধ
E 229 নাম : আমৰনী উৰাং স্বামীৰ নাম: এতুবা ঘৰ নং : 8৮ বয়স : 85 লিঙ্গ : মহিলা	FVC9635738 ফটো উপলব্ধ	230 নাম : নিৰ্মাল উৰাং পিতাৰ নাম: এতুবা ঘৰ নং : 8৮ বয়স : 53 লিঙ্গ : পুৰুষ	FVC9635749 ফটো উপলব্ধ	231 নাম : চক্ৰবৰ্ত্তী উৰাং স্বামীৰ নাম: নিৰ্মাল ঘৰ নং : 8৮ বয়স : 49 লিঙ্গ : মহিলা	FVC9635750 ফটো উপলব্ধ
232 নাম : বিনোদ উৰাং পিতাৰ নাম: এতুবা ঘৰ নং : 8৮ বয়স : 45 লিঙ্গ : পুৰুষ	FVC9635761 ফটো উপলব্ধ	233 নাম : সঞ্জয় ওৰাং পিতাৰ নাম: নিৰ্মাল ওৰাং ঘৰ নং : 48 বয়স : 27 লিঙ্গ : পুৰুষ	PVW0021360 ফটো উপলব্ধ	234 নাম : মানোৱেল উৰাং পিতাৰ নাম: বিহাৰী ঘৰ নং : 8৯ বয়স : 72 লিঙ্গ : পুৰুষ	FVC9635783 ফটো উপলব্ধ
235 নাম : আগনেশ উৰাং স্বামীৰ নাম: কালুচ ঘৰ নং : 8৯ বয়স : 48 লিঙ্গ : মহিলা	FVC9635794 ফটো উপলব্ধ	S 236 নাম : অনীতা পণ্ডিত কুমাৰ স্বামীৰ নাম: নাগেন্দ্ৰ পণ্ডিত ঘৰ নং : 8৯ বয়স : 38 লিঙ্গ : মহিলা	FVC9642017 ফটো উপলব্ধ	237 নাম : বুলন উৰাং পিতাৰ নাম: ইছেধৰ ঘৰ নং : ৫১ বয়স : 42 লিঙ্গ : পুৰুষ	FVC9635829 ফটো উপলব্ধ
238 নাম : সাবিত্ৰী উৰাং স্বামীৰ নাম: বুলন ঘৰ নং : ৫১ বয়স : 38 লিঙ্গ : মহিলা	FVC9635830 ফটো উপলব্ধ	S 239 নাম : অমৰজীত সিং মাতৃৰ নাম: মায়ী সিং ঘৰ নং : 51 বয়স : 33 লিঙ্গ : পুৰুষ	FVC9641978 ফটো উপলব্ধ	S 240 নাম : আনন্দ কুমাৰ সিং পিতাৰ নাম: চন্দ্ৰিকা সিং ঘৰ নং : 51 বয়স : 37 লিঙ্গ : পুৰুষ	FVC9635841 ফটো উপলব্ধ

241 নাম : টানিচচ কেৰকেটা পিতাৰ নাম: চিৰিষ্টিয়ান ঘৰ নং : ৫২ বয়স : 40 লিঙ্গ : পুৰুষ	FVC9635896 ফটো উপলব্ধ	242 নাম : চিমা কেৰকেটা স্বামীৰ নাম: টানিচচ ঘৰ নং : ৫২ বয়স : 38 লিঙ্গ : মহিলা	FVC9635852 ফটো উপলব্ধ	243 নাম : মাৰ্থা উৰাং স্বামীৰ নাম: চালচ ঘৰ নং : ৫৩ বয়স : 50 লিঙ্গ : মহিলা	FVC9635910 ফটো উপলব্ধ
244 নাম : বাফেল টোপ্পো পিতাৰ নাম: চালচ টোপ্পো ঘৰ নং : ৫৩ বয়স : 33 লিঙ্গ : পুৰুষ	FVC0102418 ফটো উপলব্ধ	245 নাম : চুহাগমণি উৰাং স্বামীৰ নাম: বাফেল উৰাং ঘৰ নং : ৫৩ বয়স : 31 লিঙ্গ : মহিলা	FVC0169078 ফটো উপলব্ধ	246 নাম : শ্যাম প্ৰকাশ চৌহান পিতাৰ নাম: সৰল চৌহান ঘৰ নং : 53 বয়স : 29 লিঙ্গ : পুৰুষ	FVC0260349 ফটো উপলব্ধ
247 নাম : চালু উৰাং পিতাৰ নাম: যতৰু ঘৰ নং : ৫৪ বয়স : 57 লিঙ্গ : পুৰুষ	FVC9635943 ফটো উপলব্ধ	248 নাম : চিবেৰিয়া একা স্বামীৰ নাম: জেমচ ঘৰ নং : ৫৪ বয়স : 49 লিঙ্গ : মহিলা	FVC9635932 ফটো উপলব্ধ	249 নাম : হেন্সেন একা পিতাৰ নাম: জেমচ একা ঘৰ নং : ৫৪ বয়স : 34 লিঙ্গ : পুৰুষ	FVC1630735 ফটো উপলব্ধ
250 নাম : আলবিনা এক পিতাৰ নাম: জিনেশ একা ঘৰ নং : ৫৪ বয়স : 31 লিঙ্গ : মহিলা	FVC1630724 ফটো উপলব্ধ	251 নাম : ফ্ৰানচিচ একা পিতাৰ নাম: জেমচ একা ঘৰ নং : ৫৪ বয়স : 30 লিঙ্গ : পুৰুষ	FVC0261149 ফটো উপলব্ধ	252 নাম : প্ৰবিন কুজৰ পিতাৰ নাম: ইসাঁক কুজৰ ঘৰ নং : 54 বয়স : 27 লিঙ্গ : পুৰুষ	FVC1434174 ফটো উপলব্ধ
S 253 নাম : অমিত কুমাৰ প্ৰজাপতি পিতাৰ নাম: মীৰকণ্ডে প্ৰজাপতি ঘৰ নং : 54 বয়স : 27 লিঙ্গ : পুৰুষ	FVC0235135 ফটো উপলব্ধ	# 254 নাম : মিৰিয়ানী উৰাং স্বামীৰ নাম: অভিৰাম ঘৰ নং : ৫৫ বয়স : 51 লিঙ্গ : মহিলা	FVC9635965 ফটো উপলব্ধ	# 255 নাম : ববিন কিষান পিতাৰ নাম: দুবৰাজ কিষান ঘৰ নং : ৫৫ বয়স : 35 লিঙ্গ : পুৰুষ	FVC0105197 ফটো উপলব্ধ
256 নাম : চালন্তি কৃষাণ স্বামীৰ নাম: ববীন কুমাৰ কৃষাণ ঘৰ নং : ৫৫ বয়স : 34 লিঙ্গ : মহিলা	FVC0105239 ফটো উপলব্ধ	257 নাম : দুবৰাজ কৃষাণ পিতাৰ নাম: অভিৰাম ঘৰ নং : ৫৫ক বয়স : 60 লিঙ্গ : পুৰুষ	FVC9635976 ফটো উপলব্ধ	258 নাম : অনিতা কৃষাণ স্বামীৰ নাম: দুবৰাজ ঘৰ নং : ৫৫ক বয়স : 55 লিঙ্গ : মহিলা	FVC9635987 ফটো উপলব্ধ
259 নাম : উমেশ কৰ্মকাৰ পিতাৰ নাম: বাসুদেব কৰ্মকাৰ ঘৰ নং : ৫৬ বয়স : 34 লিঙ্গ : পুৰুষ	FVC0262386 ফটো উপলব্ধ	260 নাম : উমা লালমোহন স্বামীৰ নাম: উমেশ কৰ্মকাৰ ঘৰ নং : 56 বয়স : 32 লিঙ্গ : মহিলা	PVW0008300 ফটো উপলব্ধ	261 নাম : সঞ্জয় কেউট পিতাৰ নাম: শ্ৰদ্ধানন্দ কেউট ঘৰ নং : 56 বয়স : 30 লিঙ্গ : পুৰুষ	FVC0224543 ফটো উপলব্ধ
262 নাম : উশা কেউট স্বামীৰ নাম: বিজয় কেউট ঘৰ নং : 56 বয়স : 29 লিঙ্গ : মহিলা	FVC0224501 ফটো উপলব্ধ	263 নাম : সুদামা কুমাৰ কেয়াত পিতাৰ নাম: শ্ৰদ্ধানন্দ কেয়াত ঘৰ নং : 56 বয়স : 26 লিঙ্গ : পুৰুষ	FVC0521831 ফটো উপলব্ধ	264 নাম : বঞ্জন কুমাৰ চেন পিতাৰ নাম: লাতিয়ে ফণীন্দ্র চন্দ্র চেন ঘৰ নং : ৫৭ বয়স : 59 লিঙ্গ : পুৰুষ	FVC9636004 ফটো উপলব্ধ
S 265 নাম : সুমিত্ৰাৰাণি সেন স্বামীৰ নাম: বঞ্জন ঘৰ নং : ৫৭ বয়স : 55 লিঙ্গ : মহিলা	FVC9636015 ফটো উপলব্ধ	S 266 নাম : সুভাষ যাদৱ পিতাৰ নাম: হৰিহৰ যাদৱ ঘৰ নং : ৫৭ বয়স : 40 লিঙ্গ : পুৰুষ	FVC9636026 ফটো উপলব্ধ	S 267 নাম : ৰিতা যাদৱ স্বামীৰ নাম: সুভাষ যাদৱ ঘৰ নং : ৫৭ বয়স : 33 লিঙ্গ : মহিলা	FVC0400812 ফটো উপলব্ধ
268 নাম : বিন্দাবতী কৰ্মকাৰ স্বামীৰ নাম: বাসুদেব ঘৰ নং : ৫৮ বয়স : 57 লিঙ্গ : মহিলা	FVC9636037 ফটো উপলব্ধ	E 269 নাম : তৰুন কৰ্মকাৰ পিতাৰ নাম: বাসুদেব ঘৰ নং : ৫৮ বয়স : 43 লিঙ্গ : পুৰুষ	FVC9636048 ফটো উপলব্ধ	270 নাম : সুনিতা কৰ্মকাৰ মাতৃৰ নাম: বিন্দাবতী কৰ্মকাৰ ঘৰ নং : ৫৮ বয়স : 35 লিঙ্গ : মহিলা	FVC0263418 ফটো উপলব্ধ

S 271 নাম : কুসুম কুমারী চৌহান পিতাৰ নাম: কনহাইয়া চৌহান ঘৰ নং : 58 বয়স : 27 লিঙ্গ : মহিলা	FVC0522128 ফটো উপলব্ধ	272 নাম : কিৰণ মহলি পিতাৰ নাম: ফ.গু মহলি ঘৰ নং : 59 বয়স : 66 লিঙ্গ : পুৰুষ	FVC0234310 ফটো উপলব্ধ	273 নাম : চিবি মাহালি স্বামীৰ নাম: বিশ্ব ঘৰ নং : 59 বয়স : 65 লিঙ্গ : মহিলা	FVC9636071 ফটো উপলব্ধ
274 নাম : ফাগন মাহালী পিতাৰ নাম: বিশ্ব ঘৰ নং : 59 বয়স : 47 লিঙ্গ : পুৰুষ	FVC9636082 ফটো উপলব্ধ	275 নাম : খিৰদা মাহালী স্বামীৰ নাম: ফাগন ঘৰ নং : 59 বয়স : 45 লিঙ্গ : মহিলা	FVC9636093 ফটো উপলব্ধ	276 নাম : চন্দন মাহালী পিতাৰ নাম: বিশ্ব মাহালী ঘৰ নং : 59 বয়স : 30 লিঙ্গ : পুৰুষ	FVC0264309 ফটো উপলব্ধ
277 নাম : মায়া চেত্ৰী স্বামীৰ নাম: জেমা চেত্ৰী ঘৰ নং : 59 বয়স : 28 লিঙ্গ : মহিলা	FVC0410852 ফটো উপলব্ধ	278 নাম : বিজিত মাহালী পিতাৰ নাম: ফাগুনো মাহালী ঘৰ নং : 59 বয়স : 23 লিঙ্গ : পুৰুষ	PVW0014001 ফটো উপলব্ধ	S 279 নাম : প্ৰদীপ চৌহান পিতাৰ নাম: বামায়ন চৌহান ঘৰ নং : 60 বয়স : 41 লিঙ্গ : পুৰুষ	FVC9641912 ফটো উপলব্ধ
280 নাম : মানীক দেব চৌহান পিতাৰ নাম: বামায়ন চৌহান ঘৰ নং : 60 বয়স : 35 লিঙ্গ : পুৰুষ	FVC9636106 ফটো উপলব্ধ	E 281 নাম : বাদল যাদৱ পিতাৰ নাম: সূৰ্য্য ৰায় ঘৰ নং : 68 বয়স : 65 লিঙ্গ : পুৰুষ	FVC9636117 ফটো উপলব্ধ	282 নাম : চিউমনি যাদৱ স্বামীৰ নাম: বাদল ঘৰ নং : 68 বয়স : 57 লিঙ্গ : মহিলা	FVC9636128 ফটো উপলব্ধ
283 নাম : অমৰজিত যাদৱ পিতাৰ নাম: বাদল ঘৰ নং : 68 বয়স : 38 লিঙ্গ : পুৰুষ	FVC9636140 ফটো উপলব্ধ	284 নাম : কিৰণ বিশাল পিতাৰ নাম: সোণু ঘৰ নং : 64 বয়স : 30 লিঙ্গ : মহিলা	FVC0522086 ফটো উপলব্ধ	E 285 নাম : কলাবতী চাহ স্বামীৰ নাম: বেজনাথ ঘৰ নং : 65 বয়স : 65 লিঙ্গ : মহিলা	FVC9636151 ফটো উপলব্ধ
286 নাম : ভবিচন চাহ পিতাৰ নাম: বেজনাথ ঘৰ নং : 65 বয়স : 51 লিঙ্গ : পুৰুষ	FVC9636162 ফটো উপলব্ধ	287 নাম : সোনিতা চাহ স্বামীৰ নাম: ভবিচন ঘৰ নং : 65 বয়স : 49 লিঙ্গ : মহিলা	FVC9636173 ফটো উপলব্ধ	288 নাম : সীতাদেৱী চাহ পিতাৰ নাম: মৃত বেজনাথ চাহ ঘৰ নং : 65 বয়স : 47 লিঙ্গ : মহিলা	FVC0171488 ফটো উপলব্ধ
289 নাম : চুৰেন্দ্ৰ চাহ পিতাৰ নাম: কপিল দাহ ঘৰ নং : 65 ক বয়স : 56 লিঙ্গ : পুৰুষ	FVC0267526 ফটো উপলব্ধ	290 নাম : অন্ন দাহ স্বামীৰ নাম: চুৰেন্দ্ৰ দাহ ঘৰ নং : 65 ক বয়স : 54 লিঙ্গ : মহিলা	FVC0267559 ফটো উপলব্ধ	E 291 নাম : ললন চাহ পিতাৰ নাম: শিৱনাথ ঘৰ নং : 66 বয়স : 70 লিঙ্গ : পুৰুষ	FVC9636195 ফটো উপলব্ধ
292 নাম : চন্দন চাহ পিতাৰ নাম: লালন চাহ ঘৰ নং : 66 বয়স : 35 লিঙ্গ : পুৰুষ	FVC0118059 ফটো উপলব্ধ	293 নাম : মধু দেৱী স্বামীৰ নাম: চন্দন চাহ ঘৰ নং : 66 বয়স : 32 লিঙ্গ : মহিলা	FVC0118257 ফটো উপলব্ধ	294 নাম : ফুলবাৰী চাহ স্বামীৰ নাম: শিবজোগী ঘৰ নং : 69 বয়স : 61 লিঙ্গ : মহিলা	FVC9636253 ফটো উপলব্ধ
295 নাম : গৰিব চাহ পিতাৰ নাম: শিবজোগী ঘৰ নং : 69 বয়স : 43 লিঙ্গ : পুৰুষ	FVC9636264 ফটো উপলব্ধ	296 নাম : বীনদ প্ৰসাদ পিতাৰ নাম: শিবজোগী প্ৰসাদ ঘৰ নং : 67 বয়স : 29 লিঙ্গ : পুৰুষ	FVC0522169 ফটো উপলব্ধ	297 নাম : মনোজ প্ৰসাদ পিতাৰ নাম: শিৱযোগী প্ৰসাদ প্ৰসাদ ঘৰ নং : 67 বয়স : 28 লিঙ্গ : পুৰুষ	PVW0025437 ফটো উপলব্ধ
S 298 নাম : মমতা যাদৱ পিতাৰ নাম: পৌৰীশংকৰ যাদৱ ঘৰ নং : 67 বয়স : 27 লিঙ্গ : মহিলা	FVC0427617 ফটো উপলব্ধ	S 299 নাম : মনীশা যাদৱ পিতাৰ নাম: পৌৰীশংকৰ যাদৱ ঘৰ নং : 67 বয়স : 24 লিঙ্গ : মহিলা	FVC0522508 ফটো উপলব্ধ	300 নাম : বিৰেন্দ্ৰ কান পিতাৰ নাম: বামনাথ ঘৰ নং : 68 বয়স : 52 লিঙ্গ : পুৰুষ	FVC9636297 ফটো উপলব্ধ

301 নাম : বীমা দেবী স্বামীৰ নাম: বিৰেন্দ্ৰ ঘৰ নং : ৬৮ বয়স : 50 লিঙ্গ : মহিলা	FVC9636300 ফটো উপলব্ধ	302 নাম : হৰেন্দ্ৰ কান পিতাৰ নাম: বামনাথ ঘৰ নং : ৬৮ বয়স : 45 লিঙ্গ : পুৰুষ	FVC9636311 ফটো উপলব্ধ	# 303 নাম : ধৰ্ম শীলা দেবী স্বামীৰ নাম: হৰেন্দ্ৰ ঘৰ নং : ৬৮ বয়স : 45 লিঙ্গ : মহিলা	FVC9636322 ফটো উপলব্ধ
304 নাম : সন্তোষ প্ৰকাশ কান পিতাৰ নাম: বামনাথ ঘৰ নং : ৬৮ বয়স : 44 লিঙ্গ : পুৰুষ	FVC9636333 ফটো উপলব্ধ	305 নাম : ওমপ্ৰকাশ কান পিতাৰ নাম: বামনাথ ঘৰ নং : ৬৮ বয়স : 42 লিঙ্গ : পুৰুষ	FVC9636344 ফটো উপলব্ধ	306 নাম : বিনয় কান পিতাৰ নাম: হৰেন্দ্ৰ কান ঘৰ নং : 68 বয়স : 22 লিঙ্গ : পুৰুষ	PVW0024000 ফটো উপলব্ধ
E 307 নাম : বামশৰণ চৌহান পিতাৰ নাম: অজয় ঘৰ নং : ৬৯ বয়স : 70 লিঙ্গ : পুৰুষ	FVC9640566 ফটো উপলব্ধ	308 নাম : চুৰেন্দ্ৰ কান পিতাৰ নাম: বামনাথ ঘৰ নং : ৬৯ বয়স : 62 লিঙ্গ : পুৰুষ	FVC9636355 ফটো উপলব্ধ	309 নাম : সোমা কান স্বামীৰ নাম: চুৰেন্দ্ৰ ঘৰ নং : ৬৯ বয়স : 55 লিঙ্গ : মহিলা	FVC9636366 ফটো উপলব্ধ
310 নাম : টুফানী কান পিতাৰ নাম: চুৰেন্দ্ৰ ঘৰ নং : ৬৯ বয়স : 40 লিঙ্গ : পুৰুষ	FVC9636377 ফটো উপলব্ধ	311 নাম : ওম প্ৰকাশ চৌহান পিতাৰ নাম: বাম শৰণ চৌহান ঘৰ নং : ৬৯ বয়স : 34 লিঙ্গ : পুৰুষ	FVC9641990 ফটো উপলব্ধ	S 312 নাম : কুসুম দেবী মাই স্বামীৰ নাম: বাজু মাই ঘৰ নং : ৭০ বয়স : 14 লিঙ্গ : মহিলা	FVC9641887 ফটো উপলব্ধ
313 নাম : দীলকুমাৰী থাপা স্বামীৰ নাম: মনবাহাদুৰ ঘৰ নং : ৭২ বয়স : 63 লিঙ্গ : মহিলা	FVC9636388 ফটো উপলব্ধ	314 নাম : বাজু থাপা পিতাৰ নাম: মন বাহাদুৰ থাপা ঘৰ নং : 72 বয়স : 55 লিঙ্গ : পুৰুষ	FVC1193515 ফটো উপলব্ধ	315 নাম : কুমাৰী থাপা স্বামীৰ নাম: বাজু থাপা ঘৰ নং : 72 বয়স : 52 লিঙ্গ : মহিলা	FVC1167030 ফটো উপলব্ধ
316 নাম : টেকবাহাদুৰ থাপা পিতাৰ নাম: মনবাহাদুৰ ঘৰ নং : ৭২ বয়স : 43 লিঙ্গ : পুৰুষ	FVC9636399 ফটো উপলব্ধ	317 নাম : সুনীতা থাপা স্বামীৰ নাম: টেকবাহাদুৰ ঘৰ নং : ৭২ বয়স : 41 লিঙ্গ : মহিলা	FVC9636402 ফটো উপলব্ধ	318 নাম : বেচম থাপা মাতৃৰ নাম: দীলকুমাৰী থাপা ঘৰ নং : ৭২ বয়স : 33 লিঙ্গ : পুৰুষ	FVC0173096 ফটো উপলব্ধ
319 নাম : মণজু থাপা মাতৃৰ নাম: দীলকুমাৰী থাপা ঘৰ নং : ৭২ বয়স : 31 লিঙ্গ : মহিলা	FVC0173146 ফটো উপলব্ধ	# 320 নাম : নৰেন গুৱালা পিতাৰ নাম: মানচিং ঘৰ নং : ৭২ক বয়স : 50 লিঙ্গ : পুৰুষ	FVC9636413 ফটো উপলব্ধ	# 321 নাম : ফুলৱতী গুৱালা স্বামীৰ নাম: নৰেন ঘৰ নং : ৭২ক বয়স : 41 লিঙ্গ : মহিলা	FVC9636424 ফটো উপলব্ধ
S 322 নাম : বঞ্জীত তাঁতী পিতাৰ নাম: বামচন্দ্ৰ তাঁতী ঘৰ নং : ৭৩ বয়স : 126 লিঙ্গ : পুৰুষ	FVC9636435 ফটো উপলব্ধ	S 323 নাম : বংগীলা তাঁতী স্বামীৰ নাম: বঞ্জীত তাঁতী ঘৰ নং : ৭৩ বয়স : 126 লিঙ্গ : মহিলা	FVC9636446 ফটো উপলব্ধ	324 নাম : মহাত্ম তাঁতী পিতাৰ নাম: বাম চন্দ্ৰ তাঁতী ঘৰ নং : 73 বয়স : 44 লিঙ্গ : পুৰুষ	FVC0238642 ফটো উপলব্ধ
325 নাম : বাথী তাঁতী স্বামীৰ নাম: মহাত্ম তাঁতী ঘৰ নং : 73 বয়স : 32 লিঙ্গ : মহিলা	FVC0238733 ফটো উপলব্ধ	326 নাম : কানাইয়া চৌহান পিতাৰ নাম: গয়া ঘৰ নং : ৭৪ বয়স : 70 লিঙ্গ : পুৰুষ	FVC9640657 ফটো উপলব্ধ	327 নাম : চোনীয়া দেবী স্বামীৰ নাম: কানাইয়া ঘৰ নং : ৭৪ বয়স : 65 লিঙ্গ : মহিলা	FVC9640668 ফটো উপলব্ধ
328 নাম : শ্যামলাল তাঁতী পিতাৰ নাম: অকুলা ঘৰ নং : ৭৪ বয়স : 55 লিঙ্গ : পুৰুষ	FVC9636457 ফটো উপলব্ধ	329 নাম : বীনিতা তাঁতী পিতাৰ নাম: শ্যামলাল তাঁতী ঘৰ নং : ৭৪ বয়স : 36 লিঙ্গ : মহিলা	FVC0127746 ফটো উপলব্ধ	330 নাম : মোহন মণ্ডুৰী পিতাৰ নাম: চৌনিয়াল ঘৰ নং : ৭৫ বয়স : 54 লিঙ্গ : পুৰুষ	FVC9636468 ফটো উপলব্ধ

# 331 নাম : সূৰ্য্যামনি মুণ্ডাৰী স্বামীৰ নাম : মোহন ঘৰ নং : ৭৫ বয়স : 51 লিঙ্গ : মহিলা	FVC9636479 ফটো উপলব্ধ	332 নাম : প্ৰিয় কৰ্মকাৰ পিতাৰ নাম : তৰুণ কৰ্মকাৰ ঘৰ নং : 75 বয়স : 26 লিঙ্গ : মহিলা	FVC0522193 ফটো উপলব্ধ	333 নাম : ছুকলাল নন্দ লাল পিতাৰ নাম : নন্দ লাল ভূমিজ ঘৰ নং : ৭৬ বয়স : 63 লিঙ্গ : পুৰুষ	FVC9636480 ফটো উপলব্ধ
334 নাম : ডেজী বেলেং স্বামীৰ নাম : বিলিয়াম ঘৰ নং : ৭৬ বয়স : 50 লিঙ্গ : মহিলা	FVC9640760 ফটো উপলব্ধ	335 নাম : বশী ভৌমিজ পিতাৰ নাম : সুকলক ঘৰ নং : ৭৬ বয়স : 38 লিঙ্গ : মহিলা	FVC9636504 ফটো উপলব্ধ	336 নাম : অন ভূমিজ পিতাৰ নাম : চুকলাল ভূমিজ ঘৰ নং : ৭৬ বয়স : 34 লিঙ্গ : মহিলা	FVC0273557 ফটো উপলব্ধ
337 নাম : চকু ভূমিজ পিতাৰ নাম : চুকৰা ভূমিজ ঘৰ নং : ৭৬ বয়স : 42 লিঙ্গ : পুৰুষ	FVC0273417 ফটো উপলব্ধ	338 নাম : জহান মুণ্ডা পিতাৰ নাম : মাটা ঘৰ নং : ৭৭ বয়স : 60 লিঙ্গ : পুৰুষ	FVC9640771 ফটো উপলব্ধ	339 নাম : অভিনু প্ৰজা পিতাৰ নাম : বুধৰাম ঘৰ নং : ৭৭ বয়স : 57 লিঙ্গ : পুৰুষ	FVC9636515 ফটো উপলব্ধ
340 নাম : অনীতা প্ৰজা স্বামীৰ নাম : অভিনু ঘৰ নং : ৭৭ বয়স : 45 লিঙ্গ : মহিলা	FVC9636526 ফটো উপলব্ধ	E 341 নাম : দেবেন উৰাং পিতাৰ নাম : লাহৰু ঘৰ নং : ৭৯ বয়স : 39 লিঙ্গ : পুৰুষ	FVC9636559 ফটো উপলব্ধ	E 342 নাম : চালমতী উৰাং স্বামীৰ নাম : দেবেন ঘৰ নং : ৭৯ বয়স : 38 লিঙ্গ : মহিলা	FVC9636560 ফটো উপলব্ধ
343 নাম : অনিতা সিং স্বামীৰ নাম : জিতেন্দৰ সিং ঘৰ নং : ৮১ বয়স : 32 লিঙ্গ : মহিলা	FVC9641923 ফটো উপলব্ধ	344 নাম : পিংকী উৰাং স্বামীৰ নাম : দীগংটো উৰাং ঘৰ নং : 81 বয়স : 24 লিঙ্গ : মহিলা	PVW0075051 ফটো উপলব্ধ	345 নাম : মহেশ তাতী পিতাৰ নাম : নকুল ঘৰ নং : ৮২ বয়স : 67 লিঙ্গ : পুৰুষ	FVC9636628 ফটো উপলব্ধ
346 নাম : অঞ্জলী তাতী স্বামীৰ নাম : মহেশ ঘৰ নং : ৮২ বয়স : 59 লিঙ্গ : মহিলা	FVC9636639 ফটো উপলব্ধ	347 নাম : বাজেশ তাঁতি পিতাৰ নাম : মহেশ তাঁতি ঘৰ নং : ৮২ বয়স : 30 লিঙ্গ : পুৰুষ	FVC0136556 ফটো উপলব্ধ	348 নাম : ৰোহন মুণ্ডাৰী পিতাৰ নাম : দিলীপ মুণ্ডাৰী ঘৰ নং : 83 বয়স : 32 লিঙ্গ : পুৰুষ	PVW0021311 ফটো উপলব্ধ
349 নাম : অঞ্জলী মুণ্ডাৰী স্বামীৰ নাম : ৰোহন মুণ্ডাৰী ঘৰ নং : 83 বয়স : 28 লিঙ্গ : মহিলা	PVW0011304 ফটো উপলব্ধ	350 নাম : দিলীপ মুণ্ডাৰী পিতাৰ নাম : চুনিয়াল ঘৰ নং : ৮৩ বয়স : 49 লিঙ্গ : পুৰুষ	FVC9636640 ফটো উপলব্ধ	351 নাম : বগী মুণ্ডাৰী স্বামীৰ নাম : দিলীপ ঘৰ নং : ৮৩ বয়স : 47 লিঙ্গ : মহিলা	FVC9636651 ফটো উপলব্ধ
E 352 নাম : নিলকান্ত মুণ্ডা পিতাৰ নাম : বুধৰা ঘৰ নং : ৮৪ বয়স : 62 লিঙ্গ : পুৰুষ	FVC9636662 ফটো উপলব্ধ	E 353 নাম : দেৱতী মুণ্ডা স্বামীৰ নাম : নিলকান্ত ঘৰ নং : ৮৪ বয়স : 58 লিঙ্গ : মহিলা	FVC9636673 ফটো উপলব্ধ	354 নাম : মানাই মুণ্ডা স্বামীৰ নাম : অঞ্জলুশ মুণ্ডা ঘৰ নং : 84 বয়স : 40 লিঙ্গ : মহিলা	PVW0000869 ফটো উপলব্ধ
355 নাম : দীপা লীলা পিতাৰ নাম : নীলা মুৰা ঘৰ নং : ৮৪ বয়স : 39 লিঙ্গ : মহিলা	FVC9636684 ফটো উপলব্ধ	356 নাম : বাসন্তী পোৰ্জা পিতাৰ নাম : ৰাজু পোৰ্জা ঘৰ নং : 84 বয়স : 22 লিঙ্গ : মহিলা	FVC1463678 ফটো উপলব্ধ	357 নাম : বিপুল মুড়া পিতাৰ নাম : অংজুনিশ মুড়া ঘৰ নং : 84 বয়স : 22 লিঙ্গ : পুৰুষ	PVW0021238 ফটো উপলব্ধ
358 নাম : বলদেব কৰ্মকাৰ পিতাৰ নাম : দেবদাস ঘৰ নং : ৮৫ বয়স : 59 লিঙ্গ : পুৰুষ	FVC9636695 ফটো উপলব্ধ	359 নাম : মীনা বাসুদেব স্বামীৰ নাম : বলদেব ঘৰ নং : ৮৫ বয়স : 53 লিঙ্গ : মহিলা	FVC9636708 ফটো উপলব্ধ	360 নাম : অকলেশ পণ্ডিত পিতাৰ নাম : মুসাফিৰ পণ্ডিত ঘৰ নং : 85 বয়স : 36 লিঙ্গ : পুৰুষ	FVC9636719 ফটো উপলব্ধ

বিধানসভা সমষ্টিৰ নম্বৰ আৰু নাম : 82-ডুমডুমা
অংশৰ নম্বৰ আৰু নাম : 1-বাদলভেটা টি.ই বকপাৰা লাইন নং 3

361 নাম : সঙ্গীতা পণ্ডিত পিতাৰ নাম: মুচাফিৰ পণ্ডিত ঘৰ নং : ৮৫ বয়স : 33 লিঙ্গ : মহিলা	FVC0203877 ফটো উপলব্ধ	362 নাম : প্ৰমিলা সুখদেব স্বামীৰ নাম: ৰঞ্জিত ভূমিজ ঘৰ নং : 85 বয়স : 29 লিঙ্গ : মহিলা	PVW0021345 ফটো উপলব্ধ	363 নাম : ৰহিত তাঁতি পিতাৰ নাম: বিশাল তাঁতি ঘৰ নং : 85 বয়স : 25 লিঙ্গ : পুৰুষ	FVC1394394 ফটো উপলব্ধ
364 নাম : বাবল কৰ্মকাৰ পিতাৰ নাম: গোপাল ঘৰ নং : ৮৫খ বয়স : 51 লিঙ্গ : পুৰুষ	FVC9636753 ফটো উপলব্ধ	365 নাম : চনিয়া কৰ্মকাৰ স্বামীৰ নাম: বাবল ঘৰ নং : ৮৫খ বয়স : 49 লিঙ্গ : মহিলা	FVC9636764 ফটো উপলব্ধ	R 366 নাম : শকুন্তলা তাতী স্বামীৰ নাম: বৃশাল ঘৰ নং : ৮৫ক বয়স : 40 লিঙ্গ : মহিলা	FVC9636731 ফটো উপলব্ধ
367 নাম : কিৰন তাতী পিতাৰ নাম: লক্ষন ঘৰ নং : ৮৫ক বয়স : 38 লিঙ্গ : মহিলা	FVC9636742 ফটো উপলব্ধ	E 368 নাম : নিৰাকাৰ তাতী পিতাৰ নাম: হুতাসন ঘৰ নং : ৮৭ বয়স : 67 লিঙ্গ : পুৰুষ	FVC9636775 ফটো উপলব্ধ	369 নাম : বৃদ্ধনী তাতী স্বামীৰ নাম: নিৰাকাৰ ঘৰ নং : ৮৭ বয়স : 63 লিঙ্গ : মহিলা	FVC9636786 ফটো উপলব্ধ
370 নাম : প্ৰকাশ নিৰাকাৰ পিতাৰ নাম: নিৰাকাৰ হুতাসন ঘৰ নং : ৮৭ বয়স : 32 লিঙ্গ : পুৰুষ	FVC0140889 ফটো উপলব্ধ	371 নাম : সুমিলা দিলিপ স্বামীৰ নাম: প্ৰধান তাঁতি ঘৰ নং : ৮৭ বয়স : 31 লিঙ্গ : মহিলা	FVC0140897 ফটো উপলব্ধ	372 নাম : অমিত তাঁতি পিতাৰ নাম: চাকিলাল তাঁতি ঘৰ নং : 88 বয়স : 24 লিঙ্গ : পুৰুষ	PVW0105791 ফটো উপলব্ধ
373 নাম : অনীতা তাতী স্বামীৰ নাম: মহেন্দ্ৰ ঘৰ নং : ৮৯ বয়স : 52 লিঙ্গ : মহিলা	FVC9636797 ফটো উপলব্ধ	374 নাম : তুলসী মোহিন্দ্ৰ স্বামীৰ নাম: লোজেল মোহিন্দ্ৰ ঘৰ নং : ৮৯ বয়স : 41 লিঙ্গ : মহিলা	FVC0282087 ফটো উপলব্ধ	375 নাম : গেন্দা তাতী মাতৃৰ নাম: অনীতা তাঁতি ঘৰ নং : ৮৯ বয়স : 36 লিঙ্গ : পুৰুষ	FVC0282137 ফটো উপলব্ধ
376 নাম : বিকল তাতী পিতাৰ নাম: ৰমেশ ঘৰ নং : ৯০ বয়স : 45 লিঙ্গ : পুৰুষ	FVC9636800 ফটো উপলব্ধ	377 নাম : বিনতী তাতী স্বামীৰ নাম: বিকল ঘৰ নং : ৯০ বয়স : 40 লিঙ্গ : মহিলা	FVC9636811 ফটো উপলব্ধ	378 নাম : ছালমতি প্ৰজা স্বামীৰ নাম: হীৰণ প্ৰজা ঘৰ নং : ৯০ বয়স : 35 লিঙ্গ : মহিলা	FVC0143016 ফটো উপলব্ধ
379 নাম : লক্ষীচৰন কন্দ পিতাৰ নাম: বিকোল কোণ্টো ঘৰ নং : 90 বয়স : 26 লিঙ্গ : পুৰুষ	PVW0017129 ফটো উপলব্ধ	380 নাম : হীৰণ প্ৰজা পিতাৰ নাম: বাঁকু প্ৰজা ঘৰ নং : ৯০ক বয়স : 48 লিঙ্গ : পুৰুষ	FVC0142927 ফটো উপলব্ধ	381 নাম : জল্প তাছা স্বামীৰ নাম: চুপল ঘৰ নং : ৯১ বয়স : 58 লিঙ্গ : মহিলা	FVC9636833 ফটো উপলব্ধ
382 নাম : মনোজ তাছা পিতাৰ নাম: চুপল ঘৰ নং : ৯১ বয়স : 52 লিঙ্গ : পুৰুষ	FVC9636844 ফটো উপলব্ধ	383 নাম : মানকালী তচা স্বামীৰ নাম: মনোজ তচা ঘৰ নং : 91 বয়স : 32 লিঙ্গ : মহিলা	PVW0009449 ফটো উপলব্ধ	384 নাম : ৰাজু তাতী পিতাৰ নাম: বোলোৰাম তাঁতি ঘৰ নং : ৯২ বয়স : 52 লিঙ্গ : পুৰুষ	FVC9636855 ফটো উপলব্ধ
385 নাম : বীন্দাবোতী তাঁতি স্বামীৰ নাম: ৰাজু ঘৰ নং : ৯২ বয়স : 49 লিঙ্গ : মহিলা	FVC9636866 ফটো উপলব্ধ	E 386 নাম : চঞ্জু তাতী পিতাৰ নাম: বলৰাম ঘৰ নং : ৯২ বয়স : 45 লিঙ্গ : পুৰুষ	FVC9636877 ফটো উপলব্ধ	387 নাম : বিৰচমনি তাতী স্বামীৰ নাম: চঞ্জু ঘৰ নং : ৯২ বয়স : 40 লিঙ্গ : মহিলা	FVC9636888 ফটো উপলব্ধ
388 নাম : পূজা মলীয়া স্বামীৰ নাম: ৰাজু তাঁতি ঘৰ নং : 92 বয়স : 35 লিঙ্গ : মহিলা	PVW0011312 ফটো উপলব্ধ	389 নাম : বিকি তাঁতি পিতাৰ নাম: ৰাজু তাঁতি ঘৰ নং : 92 বয়স : 33 লিঙ্গ : পুৰুষ	PVW0020438 ফটো উপলব্ধ	390 নাম : ৰেশমা তাঁতি স্বামীৰ নাম: বিকি তাঁতি ঘৰ নং : 92 বয়স : 26 লিঙ্গ : মহিলা	PVW0020479 ফটো উপলব্ধ

391 নাম : অবিশেষ তাঁতী পিতাৰ নাম: ৰাজু তাঁতী ঘৰ নং : 92 বয়স : 23 লিঙ্গ : পুৰুষ	PVV0021220 ফটো উপলব্ধ	392 নাম : প্ৰমিলা তাঁতী স্বামীৰ নাম: নকুল ঘৰ নং : 93 বয়স : 52 লিঙ্গ : মহিলা	FVC9636899 ফটো উপলব্ধ	S 393 নাম : মনোজ পণ্ডিত পিতাৰ নাম: নাগেশ্বৰ পণ্ডিত ঘৰ নং : 93 বয়স : 36 লিঙ্গ : পুৰুষ	FVC9641956 ফটো উপলব্ধ
394 নাম : নিৰসা হোৰি স্বামীৰ নাম: ৰাজেন কৃষ্ণ ঘৰ নং : 93 বয়স : 31 লিঙ্গ : মহিলা	PVV0011122 ফটো উপলব্ধ	E 395 নাম : বিজলী কৰ্মকাৰ স্বামীৰ নাম: চহৰাই ঘৰ নং : 98 বয়স : 62 লিঙ্গ : মহিলা	FVC9636913 ফটো উপলব্ধ	396 নাম : ৰূপেশ্বৰী কৰ্মকাৰ পিতাৰ নাম: চহৰাই ঘৰ নং : 98 বয়স : 47 লিঙ্গ : মহিলা	FVC9636924 ফটো উপলব্ধ
E 397 নাম : চাধু মাহালী পিতাৰ নাম: হৰ্জম ঘৰ নং : 95 বয়স : 62 লিঙ্গ : পুৰুষ	FVC9636935 ফটো উপলব্ধ	E 398 নাম : জিতেন মাহালী পিতাৰ নাম: চাধু ঘৰ নং : 95 বয়স : 43 লিঙ্গ : পুৰুষ	FVC9636946 ফটো উপলব্ধ	399 নাম : শান্তি মাহালী স্বামীৰ নাম: জিতেন ঘৰ নং : 95 বয়স : 40 লিঙ্গ : মহিলা	FVC9636957 ফটো উপলব্ধ
400 নাম : অজয় ভূমিজ পিতাৰ নাম: সুখদেব ভূমিজ ঘৰ নং : 95 বয়স : 31 লিঙ্গ : পুৰুষ	FVC0520882 ফটো উপলব্ধ	401 নাম : সোণ্টোম ভূয়াৰ পিতাৰ নাম: সোনিচৰ ভূয়াৰ ঘৰ নং : 95 বয়স : 27 লিঙ্গ : পুৰুষ	FVC0474460 ফটো উপলব্ধ	402 নাম : শুকুন্তলা বিশাল স্বামীৰ নাম: বিশাল তাঁতী ঘৰ নং : 96ক বয়স : 35 লিঙ্গ : মহিলা	PVV0011320 ফটো উপলব্ধ
403 নাম : সীতা কৰ্মকাৰ স্বামীৰ নাম: তৰুন ঘৰ নং : 96ক বয়স : 40 লিঙ্গ : মহিলা	FVC9636979 ফটো উপলব্ধ	E 404 নাম : ৰাজ কৰ্মকাৰ পিতাৰ নাম: বিজয় কৰ্মকাৰ ঘৰ নং : 99 বয়স : 52 লিঙ্গ : পুৰুষ	FVC9636980 ফটো উপলব্ধ	405 নাম : ৰাজ কৰ্মকাৰ পিতাৰ নাম: ৰাজ কৰ্মকাৰ ঘৰ নং : 97 বয়স : 31 লিঙ্গ : পুৰুষ	FVC0405696 ফটো উপলব্ধ
406 নাম : জোনমনি চেল পিতাৰ নাম: সুশীল কৰ্মকাৰ ঘৰ নং : 97 বয়স : 27 লিঙ্গ : মহিলা	PVV0008284 ফটো উপলব্ধ	407 নাম : পংকজ কৰ্মকাৰ পিতাৰ নাম: তৰুণ ঘৰ নং : 97 বয়স : 24 লিঙ্গ : পুৰুষ	FVC1453752 ফটো উপলব্ধ	E 408 নাম : কাৰমি কৰ্মকাৰ স্বামীৰ নাম: লৱ কৰ্মকাৰ ঘৰ নং : 98 বয়স : 61 লিঙ্গ : মহিলা	FVC9637007 ফটো উপলব্ধ
409 নাম : জিনোদ কৰ্মকাৰ পিতাৰ নাম: লৱ কৰ্মকাৰ ঘৰ নং : 98 বয়স : 39 লিঙ্গ : পুৰুষ	FVC9637018 ফটো উপলব্ধ	410 নাম : ৰেণ কৰ্মকাৰ স্বামীৰ নাম: জিনোদ কৰ্মকাৰ ঘৰ নং : 98 বয়স : 36 লিঙ্গ : মহিলা	FVC0178038 ফটো উপলব্ধ	411 নাম : ধৰণি কৰ্মকাৰ পিতাৰ নাম: বিনোদ কৰ্মকাৰ ঘৰ নং : 98 বয়স : 22 লিঙ্গ : পুৰুষ	FVC1482413 ফটো উপলব্ধ
412 নাম : গোবিন যাদৱ পিতাৰ নাম: বজ্জুষণ ঘৰ নং : 98 বয়স : 55 লিঙ্গ : পুৰুষ	FVC9637041 ফটো উপলব্ধ	413 নাম : দেবী যাদৱ স্বামীৰ নাম: গোবিন ঘৰ নং : 98 বয়স : 45 লিঙ্গ : মহিলা	FVC9637052 ফটো উপলব্ধ	414 নাম : বিনোদ কৰ্মকাৰ পিতাৰ নাম: লব ঘৰ নং : 98ক বয়স : 42 লিঙ্গ : পুৰুষ	FVC9637029 ফটো উপলব্ধ
415 নাম : গায়ত্ৰী গোড স্বামীৰ নাম: বিনোদ কৰ্মকাৰ ঘৰ নং : 98ক বয়স : 42 লিঙ্গ : মহিলা	FVC9637030 ফটো উপলব্ধ	416 নাম : চোচিল মাৰি পিতাৰ নাম: ৰামনাথ ঘৰ নং : 99 বয়স : 59 লিঙ্গ : পুৰুষ	FVC9637063 ফটো উপলব্ধ	417 নাম : মীনা মাৰি স্বামীৰ নাম: চোচিল ঘৰ নং : 99 বয়স : 53 লিঙ্গ : মহিলা	FVC9637074 ফটো উপলব্ধ
418 নাম : ৰূপালী তাঁতী স্বামীৰ নাম: শিৱ তাঁতী ঘৰ নং : 99 বয়স : 24 লিঙ্গ : মহিলা	FVC4621587 ফটো উপলব্ধ	419 নাম : ফাগু কালন্দী পিতাৰ নাম: লক্ষীন্দ ঘৰ নং : 99 বয়স : 87 লিঙ্গ : পুৰুষ	FVC9637096 ফটো উপলব্ধ	420 নাম : ধৰতী কালন্দী স্বামীৰ নাম: বিৰহণ ঘৰ নং : 99 বয়স : 55 লিঙ্গ : মহিলা	FVC9637109 ফটো উপলব্ধ

বিধানসভা সমষ্টিৰ নম্বৰ আৰু নাম : 82-ডুমডুমা
অংশৰ নম্বৰ আৰু নাম : 1-বাদলভেটা টি.ই বকপাৰা লাইন নং 3

421	FVC9637121	ফটো উপলব্ধ	422	FVC1120963	ফটো উপলব্ধ	423	PVW0009431	ফটো উপলব্ধ
নাম : বীনা মাহাতো স্বামীৰ নাম: লব ঘৰ নং : ১০১ বয়স : 50 লিঙ্গ : মহিলা			নাম : বাজেন বঘু পিতাৰ নাম: বঘু বৰিয়া ঘৰ নং : 101 বয়স : 47 লিঙ্গ : পুৰুষ			নাম : কুশল মাহাতো পিতাৰ নাম: নিশু মাহাতো ঘৰ নং : 101 বয়স : 38 লিঙ্গ : পুৰুষ		
424	FVC1121029	ফটো উপলব্ধ	425	FVC0484048	ফটো উপলব্ধ	426	FVC9637154	ফটো উপলব্ধ
নাম : সিতা বৰিয়া স্বামীৰ নাম: গবীন বৰিয়া ঘৰ নং : 101 বয়স : 27 লিঙ্গ : মহিলা			নাম : জনাকী তিব্বকী স্বামীৰ নাম: জহকীম তিব্বকী ঘৰ নং : 102 বয়স : 26 লিঙ্গ : মহিলা			নাম : প্রদীপ সৰকাৰ পিতাৰ নাম: সৰোজ ঘৰ নং : 103 বয়স : 61 লিঙ্গ : পুৰুষ		
427	FVC9637165	ফটো উপলব্ধ	428	FVC9637198	ফটো উপলব্ধ	429	FVC0235440	ফটো উপলব্ধ
নাম : চামেলী সৰকাৰ স্বামীৰ নাম: প্রদীপ ঘৰ নং : 103 বয়স : 51 লিঙ্গ : মহিলা			নাম : বাজেশ্বী চৰকাৰ পিতাৰ নাম: সৰোজ ঘৰ নং : ১০৩ বয়স : 47 লিঙ্গ : মহিলা			নাম : প্রতীক সৰকাৰ পিতাৰ নাম: প্রদীপ সৰকাৰ ঘৰ নং : 103 বয়স : 27 লিঙ্গ : পুৰুষ		
430	FVC9637245	ফটো উপলব্ধ	431	FVC9637234	ফটো উপলব্ধ	432	FVC1352103	ফটো উপলব্ধ
নাম : কাশীৰি বৰা পিতাৰ নাম: প্রসন্ন ঘৰ নং : ১০৪ বয়স : 40 লিঙ্গ : মহিলা			নাম : সীতা বৰা পিতাৰ নাম: প্রসন্ন ঘৰ নং : ১০৪ বয়স : 39 লিঙ্গ : মহিলা			নাম : বিয়া গগৈ পিতাৰ নাম: অনন্ত গগৈ ঘৰ নং : 104 বয়স : 23 লিঙ্গ : মহিলা		
433	FVC0004366	ফটো উপলব্ধ	434	FVC0004457	ফটো উপলব্ধ	# 435	FVC9637256	ফটো উপলব্ধ
নাম : সত্যজিত কোঁৱৰ পিতাৰ নাম: ভদ্রেশ্বৰ কোঁৱৰ ঘৰ নং : ১০৪ক বয়স : 55 লিঙ্গ : পুৰুষ			নাম : অঞ্জলি কোঁৱৰ স্বামীৰ নাম: সত্যজিত কোঁৱৰ ঘৰ নং : ১০৪ক বয়স : 52 লিঙ্গ : মহিলা			নাম : অনন্ত গগৈ পিতাৰ নাম: ভদ্রেশ্বৰ ঘৰ নং : 104 খ বয়স : 52 লিঙ্গ : পুৰুষ		
# 436	FVC9637267	ফটো উপলব্ধ	437	FVC9637278	ফটো উপলব্ধ	438	FVC9637289	ফটো উপলব্ধ
নাম : অন্তৰী গগৈ স্বামীৰ নাম: অনন্ত গগৈ ঘৰ নং : 104খ বয়স : 48 লিঙ্গ : মহিলা			নাম : অমিয় গগৈ পিতাৰ নাম: হেমকান্ত ঘৰ নং : ১০৫ বয়স : 67 লিঙ্গ : পুৰুষ			নাম : অন্নদা গগৈ স্বামীৰ নাম: অমিয় ঘৰ নং : ১০৫ বয়স : 60 লিঙ্গ : মহিলা		
439	FVC9637314	ফটো উপলব্ধ	440	FVC9637336	ফটো উপলব্ধ	441	FVC9637347	ফটো উপলব্ধ
নাম : গায়ত্ৰী চেতিয়া পিতাৰ নাম: ভূপেন ঘৰ নং : ১০৬ বয়স : 38 লিঙ্গ : মহিলা			নাম : দীনেশ্বৰ সোনোৱাল পিতাৰ নাম: লক্ষীনাথ ঘৰ নং : ১০৭ বয়স : 57 লিঙ্গ : পুৰুষ			নাম : দিলীপী সোনোৱাল স্বামীৰ নাম: দীনেশ্বৰ ঘৰ নং : ১০৭ বয়স : 52 লিঙ্গ : মহিলা		
442	PVW0101477	ফটো উপলব্ধ	443	FVC9637369	ফটো উপলব্ধ	444	FVC0255562	ফটো উপলব্ধ
নাম : পদ্মেশ্বৰ সোনোৱাল পিতাৰ নাম: লক্ষী নাথ সোনোৱাল ঘৰ নং : 107 বয়স : 48 লিঙ্গ : পুৰুষ			নাম : গিতপল সোনোৱাল পিতাৰ নাম: দীনেশ্বৰ ঘৰ নং : ১০৭ বয়স : 37 লিঙ্গ : পুৰুষ			নাম : মণিকা সোনোৱাল স্বামীৰ নাম: পদ্মেশ্বৰ সোনোৱাল ঘৰ নং : 107 বয়স : 37 লিঙ্গ : মহিলা		
445	PVW0024018	ফটো উপলব্ধ	446	FVC9641989	ফটো উপলব্ধ	447	FVC0006759	ফটো উপলব্ধ
নাম : বিমা গগৈ স্বামীৰ নাম: গিতপন সোনোৱাল ঘৰ নং : 107 বয়স : 33 লিঙ্গ : মহিলা			নাম : বিপ্লব সোণোৱাল পিতাৰ নাম: দীনেশ্বৰ সোণোৱাল ঘৰ নং : ১০৭ বয়স : 32 লিঙ্গ : পুৰুষ			নাম : মাম সোনোৱাল পিতাৰ নাম: দীনেশ্বৰ সোনোৱাল ঘৰ নং : ১০৭ বয়স : 30 লিঙ্গ : মহিলা		
448	PVW0101519	ফটো উপলব্ধ	449	PVW0106468	ফটো উপলব্ধ	# 450	FVC9637370	ফটো উপলব্ধ
নাম : বিশ্ৰুজিত সোনোৱাল পিতাৰ নাম: পদ্মেশ্বৰ সোনোৱাল ঘৰ নং : 107 বয়স : 19 লিঙ্গ : পুৰুষ			নাম : গুনি মাহালী স্বামীৰ নাম: বাৰেন মাহালী ঘৰ নং : 108 বয়স : 43 লিঙ্গ : মহিলা			নাম : বামজিত কুমাৰ গৌড় পিতাৰ নাম: ধনীৰাম ঘৰ নং : ১০৯ বয়স : 61 লিঙ্গ : পুৰুষ		

বিধানসভা সমষ্টিৰ নম্বৰ আৰু নাম : 82-ডুমডুমা
অংশৰ নম্বৰ আৰু নাম : 1-বাদলভেটা টি.ই বকপাৰা লাইন নং 3

451 নাম : কৌশল্যা যোগী গৌড় স্বামীৰ নাম : ৰামজীত কুমাৰ গৌড় ঘৰ নং : 109 বয়স : 52 লিঙ্গ : মহিলা	FVC9637381 ফটো উপলব্ধ	# 452 নাম : ডেভিড গৌড় পিতাৰ নাম : ৰামজীত কুমাৰ গৌড় ঘৰ নং : 109 বয়স : 33 লিঙ্গ : পুৰুষ	FVC9641934 ফটো উপলব্ধ	453 নাম : ডেনিম গৌড় পিতাৰ নাম : ৰামজীত কুমাৰ গৌড় ঘৰ নং : 109 বয়স : 27 লিঙ্গ : পুৰুষ	FVC0234914 ফটো উপলব্ধ
454 নাম : দিগন্ত বৰা পিতাৰ নাম : হেমো বৰা ঘৰ নং : 110 বয়স : 29 লিঙ্গ : পুৰুষ	FVC1115922 ফটো উপলব্ধ	455 নাম : সীমা বৰা স্বামীৰ নাম : গণেশ বৰা ঘৰ নং : 110 বয়স : 26 লিঙ্গ : মহিলা	FVC1115625 ফটো উপলব্ধ	456 নাম : সুনিতা বৰা তাঁতি স্বামীৰ নাম : দিগন্ত বৰা ঘৰ নং : 110 বয়স : 26 লিঙ্গ : মহিলা	FVC1115476 ফটো উপলব্ধ
457 নাম : বিংকুমণি মুড়া স্বামীৰ নাম : সঞ্জয় ওৰাং ঘৰ নং : 110 বয়স : 24 লিঙ্গ : মহিলা	PVW0021477 ফটো উপলব্ধ	458 নাম : নুমল বৰা পিতাৰ নাম : হেমো বৰা ঘৰ নং : 110 বয়স : 23 লিঙ্গ : পুৰুষ	FVC1115641 ফটো উপলব্ধ	459 নাম : জুনালী সোনোৱাল স্বামীৰ নাম : উতপল ঘৰ নং : 118 বয়স : 55 লিঙ্গ : মহিলা	FVC9637392 ফটো উপলব্ধ
R 460 নাম : বিজয় মুণ্ডা পিতাৰ নাম : ৰঞ্জিকা মুণ্ডা ঘৰ নং : 114 বয়স : 33 লিঙ্গ : পুৰুষ	PVW0101543 ফটো উপলব্ধ	461 নাম : মমতা মুড়া স্বামীৰ নাম : বিজয় মুণ্ডা ঘৰ নং : 114 বয়স : 27 লিঙ্গ : মহিলা	PVW0101550 ফটো উপলব্ধ	462 নাম : বৰষা সোনোৱাল মাতৃৰ নাম : জুনালী সোনোৱাল ঘৰ নং : 114 বয়স : 26 লিঙ্গ : মহিলা	FVC0236380 ফটো উপলব্ধ
463 নাম : প্ৰফুল্ল সোনোৱাল পিতাৰ নাম : বিবিষণ ঘৰ নং : 115 বয়স : 55 লিঙ্গ : পুৰুষ	FVC9637405 ফটো উপলব্ধ	464 নাম : মিনতী সোনোৱাল স্বামীৰ নাম : প্ৰফুল্ল ঘৰ নং : 115 বয়স : 51 লিঙ্গ : মহিলা	FVC9637416 ফটো উপলব্ধ	465 নাম : গীতাজুলী সোনোৱাল পিতাৰ নাম : প্ৰফুল্ল ঘৰ নং : 115 বয়স : 38 লিঙ্গ : মহিলা	FVC9637427 ফটো উপলব্ধ
466 নাম : দীপনজ্যোতি সোনোৱাল পিতাৰ নাম : প্ৰফুল্ল সোনোৱাল ঘৰ নং : 115 বয়স : 33 লিঙ্গ : পুৰুষ	FVC9637449 ফটো উপলব্ধ	467 নাম : লিজা সোনোৱাল স্বামীৰ নাম : দীপনজ্যোতি সোনোৱাল সোনোৱাল ঘৰ নং : 115 বয়স : 24 লিঙ্গ : মহিলা	PVW0023986 ফটো উপলব্ধ	S 468 নাম : ৰূপালী বৰা স্বামীৰ নাম : চতুৰ্থ বৰা ঘৰ নং : 115 বয়স : 39 লিঙ্গ : মহিলা	FVC9637450 ফটো উপলব্ধ
469 নাম : মীনা হাজৰীকা স্বামীৰ নাম : নব ঘৰ নং : 116 বয়স : 62 লিঙ্গ : মহিলা	FVC9637472 ফটো উপলব্ধ	470 নাম : শান্তনু হাজৰীকা পিতাৰ নাম : নব ঘৰ নং : 116 বয়স : 38 লিঙ্গ : পুৰুষ	FVC9637507 ফটো উপলব্ধ	471 নাম : ইন্দ্ৰ সোনোৱাল পিতাৰ নাম : লক্ষেশ্বৰ ঘৰ নং : 118 বয়স : 62 লিঙ্গ : পুৰুষ	FVC9637530 ফটো উপলব্ধ
472 নাম : অৰ্পনা সোনোৱাল স্বামীৰ নাম : ইন্দ্ৰ ঘৰ নং : 117 বয়স : 57 লিঙ্গ : মহিলা	FVC9637541 ফটো উপলব্ধ	473 নাম : লুণাশ্ৰী সোণোৱাল পিতাৰ নাম : ইন্দ্ৰ সোণোৱাল ঘৰ নং : 117 বয়স : 32 লিঙ্গ : মহিলা	FVC9642051 ফটো উপলব্ধ	474 নাম : জুবিকা সোনোৱাল পিতাৰ নাম : ইন্দ্ৰ সোনোৱাল ঘৰ নং : 118 বয়স : 26 লিঙ্গ : মহিলা	FVC0236562 ফটো উপলব্ধ
E 475 নাম : ৰতন ৰাডিয়া পিতাৰ নাম : অতুল ঘৰ নং : 120 বয়স : 61 লিঙ্গ : পুৰুষ	FVC9637596 ফটো উপলব্ধ	476 নাম : ৰুমী ৰাডিয়া স্বামীৰ নাম : ৰতন ঘৰ নং : 120 বয়স : 58 লিঙ্গ : মহিলা	FVC9637609 ফটো উপলব্ধ	477 নাম : মামনি ৰাৰিয়া পিতাৰ নাম : ৰতন ঘৰ নং : 120 বয়স : 39 লিঙ্গ : মহিলা	FVC9637621 ফটো উপলব্ধ
478 নাম : অৰন ৰাৰিয়া পিতাৰ নাম : ৰতন ৰাৰিয়া ঘৰ নং : 120 বয়স : 37 লিঙ্গ : পুৰুষ	FVC0234674 ফটো উপলব্ধ	479 নাম : তৰণ ৰাৰিয়া পিতাৰ নাম : ৰতন ৰাৰিয়া ঘৰ নং : 120 বয়স : 35 লিঙ্গ : পুৰুষ	FVC9641945 ফটো উপলব্ধ	# 480 নাম : নিৰ্মল গোৱালা পিতাৰ নাম : এলোচন ঘৰ নং : 121 বয়স : 62 লিঙ্গ : পুৰুষ	FVC9637632 ফটো উপলব্ধ

481 নাম : তাৰাবতী গোৱালা স্বামীৰ নাম : নিমল ঘৰ নং : ১২১ বয়স : 59 লিঙ্গ : মহিলা	FVC9637643 ফটো উপলব্ধ	482 নাম : লম্বোধৰ গোৱালা পিতাৰ নাম : নিমল ঘৰ নং : ১২১ বয়স : 45 লিঙ্গ : পুৰুষ	FVC9637654 ফটো উপলব্ধ	483 নাম : সুনীতা গোৱালা স্বামীৰ নাম : লম্বোধৰ ঘৰ নং : ১২১ বয়স : 40 লিঙ্গ : মহিলা	FVC9637665 ফটো উপলব্ধ
484 নাম : পাণ্ডুৰাম ক্ষেত্ৰী পিতাৰ নাম : ভীমবাহাদুৰ ঘৰ নং : ১২৩ বয়স : 49 লিঙ্গ : পুৰুষ	FVC9637676 ফটো উপলব্ধ	E 485 নাম : হুমনাথ শৰ্মা পিতাৰ নাম : থানেশ্বৰ ঘৰ নং : ১২৪ বয়স : 58 লিঙ্গ : পুৰুষ	FVC9637687 ফটো উপলব্ধ	486 নাম : কমলা শৰ্মা স্বামীৰ নাম : হুমনাথ ঘৰ নং : ১২৪ বয়স : 53 লিঙ্গ : মহিলা	FVC9637698 ফটো উপলব্ধ
487 নাম : সাবিত্ৰী দেবী শৰ্মা স্বামীৰ নাম : ৰাজেন্দ্ৰ শৰ্মা ঘৰ নং : 124 বয়স : 48 লিঙ্গ : মহিলা	FVC1151315 ফটো উপলব্ধ	488 নাম : ৰিতা দেবী স্বামীৰ নাম : সন্তোষ প্ৰকাশ ঘৰ নং : 124 বয়স : 37 লিঙ্গ : মহিলা	FVC1181015 ফটো উপলব্ধ	489 নাম : ৰাধিকা ভূমিজ পিতাৰ নাম : ফাগু ভূমিজ ঘৰ নং : 124ক বয়স : 29 লিঙ্গ : মহিলা	FVC1149111 ফটো উপলব্ধ
490 নাম : ললিত শৰ্মা পিতাৰ নাম : ৰাজেন শৰ্মা ঘৰ নং : 124 বয়স : 24 লিঙ্গ : পুৰুষ	FVC1167089 ফটো উপলব্ধ	491 নাম : লেখা শৰ্মা পিতাৰ নাম : ওমনাথ শৰ্মা ঘৰ নং : 124 বয়স : 22 লিঙ্গ : পুৰুষ	PVW0019109 ফটো উপলব্ধ	492 নাম : ছবিলাল শৰ্মা পিতাৰ নাম : থানেশ্বৰ ঘৰ নং : ১২৫ বয়স : 77 লিঙ্গ : পুৰুষ	FVC9637701 ফটো উপলব্ধ
493 নাম : পৰসুৰাম শৰ্মা পিতাৰ নাম : ছবিলাল ঘৰ নং : ১২৫ বয়স : 48 লিঙ্গ : পুৰুষ	FVC9637723 ফটো উপলব্ধ	494 নাম : বীনা শৰ্মা স্বামীৰ নাম : পৰসুৰাম ঘৰ নং : ১২৫ বয়স : 45 লিঙ্গ : মহিলা	FVC9637734 ফটো উপলব্ধ	495 নাম : কৃষ্ণ শৰ্মা পিতাৰ নাম : ছবিলাল ঘৰ নং : ১২৫ বয়স : 41 লিঙ্গ : পুৰুষ	FVC9637745 ফটো উপলব্ধ
496 নাম : জয়া শৰ্মা স্বামীৰ নাম : কৃষ্ণা শৰ্মা ঘৰ নং : ১২৫ বয়স : 35 লিঙ্গ : মহিলা	FVC0153767 ফটো উপলব্ধ	497 নাম : ডলি দেবী স্বামীৰ নাম : ওমপ্ৰকাশ কানু ঘৰ নং : 125 বয়স : 32 লিঙ্গ : মহিলা	FVC1181213 ফটো উপলব্ধ	498 নাম : সুনিতা প্ৰজা স্বামীৰ নাম : বিজয় প্ৰজা ঘৰ নং : 125 বয়স : 30 লিঙ্গ : মহিলা	FVC1134170 ফটো উপলব্ধ
# 499 নাম : দিপালি বৰা পিতাৰ নাম : হেমা বৰা ঘৰ নং : 110 বয়স : 27 লিঙ্গ : মহিলা	FVC1150986 ফটো উপলব্ধ	S 500 নাম : অভিষেক পণ্ডিত পিতাৰ নাম : নন্দ কুমাৰ পণ্ডিত ঘৰ নং : 125 বয়স : 25 লিঙ্গ : পুৰুষ	FVC1482215 ফটো উপলব্ধ	501 নাম : নাৰায়ণ শৰ্মা পিতাৰ নাম : পৰসুৰাম শৰ্মা ঘৰ নং : 125 বয়স : 20 লিঙ্গ : পুৰুষ	PVW0024828 ফটো উপলব্ধ
502 নাম : অনিল চুপ্তী পিতাৰ নাম : ৰামকৃশন ঘৰ নং : ১২৬ বয়স : 54 লিঙ্গ : পুৰুষ	FVC9637778 ফটো উপলব্ধ	503 নাম : লজন্তী চুপ্তী স্বামীৰ নাম : অনিল ঘৰ নং : ১২৬ বয়স : 50 লিঙ্গ : মহিলা	FVC9637789 ফটো উপলব্ধ	504 নাম : ওমপ্ৰকাশ শৰ্মা পিতাৰ নাম : বিষ্ণুপ্ৰসাদ ঘৰ নং : ১২৬ বয়স : 51 লিঙ্গ : পুৰুষ	FVC9637790 ফটো উপলব্ধ
505 নাম : গমাদেবী শৰ্মা স্বামীৰ নাম : ওমপ্ৰকাশ ঘৰ নং : ১২৭ বয়স : 48 লিঙ্গ : মহিলা	FVC9637803 ফটো উপলব্ধ	506 নাম : হীৰা শৰ্মা পিতাৰ নাম : বিষ্ণুপ্ৰসাদ শৰ্মা ঘৰ নং : ১২৭ বয়স : 45 লিঙ্গ : পুৰুষ	FVC9637814 ফটো উপলব্ধ	E 507 নাম : সাবিত্ৰী নাইক স্বামীৰ নাম : দীপক ঘৰ নং : ১২৭ বয়স : 61 লিঙ্গ : মহিলা	FVC9637836 ফটো উপলব্ধ
508 নাম : বাবুল নায়ক পিতাৰ নাম : বিহাৰী ঘৰ নং : ১২৮ বয়স : 47 লিঙ্গ : পুৰুষ	FVC9637858 ফটো উপলব্ধ	509 নাম : সবিতা নায়ক স্বামীৰ নাম : বাবুল ঘৰ নং : ১২৮ বয়স : 42 লিঙ্গ : মহিলা	FVC9637869 ফটো উপলব্ধ	510 নাম : লক্ষী শৰ্মা স্বামীৰ নাম : মৃত কুলপ্ৰসাদ শৰ্মা ঘৰ নং : ১২৮ বয়স : 53 লিঙ্গ : মহিলা	FVC9637870 ফটো উপলব্ধ

বিধানসভা সমষ্টিৰ নম্বৰ আৰু নাম : 82-ডুমডুমা
অংশৰ নম্বৰ আৰু নাম : 1-বাদলভেটা টি.ই বকপাৰা লাইন নং 3

511 নাম : মনোজ শৰ্মা পিতাৰ নাম: কুল প্রচাদ শৰ্মা ঘৰ নং : 129 বয়স : 35 লিঙ্গ : পুৰুষ	FVC0428417 ফটো উপলব্ধ	512 নাম : মংগল শৰ্মা পিতাৰ নাম: কুল প্রেৰ্মা শৰ্মা ঘৰ নং : 129 বয়স : 33 লিঙ্গ : পুৰুষ	FVC0429514 ফটো উপলব্ধ	513 নাম : অৰ্জুন প্ৰসাদ শৰ্মা পিতাৰ নাম: বিষ্ণুপ্ৰসাদ ঘৰ নং : 102 বয়স : 55 লিঙ্গ : পুৰুষ	FVC9637892 ফটো উপলব্ধ
514 নাম : সীতাদেবী শৰ্মা স্বামীৰ নাম: অৰ্জুন ঘৰ নং : 102 বয়স : 49 লিঙ্গ : মহিলা	FVC9637905 ফটো উপলব্ধ	515 নাম : কামেশ্বৰ সোনোৱাল পিতাৰ নাম: ডিহেশ্বৰ ঘৰ নং : 102ক বয়স : 48 লিঙ্গ : পুৰুষ	FVC9637916 ফটো উপলব্ধ	516 নাম : অ্যালিস লাক্ৰা স্বামীৰ নাম: কামেশ্বৰ সোনোৱাল ঘৰ নং : 142 বয়স : 39 লিঙ্গ : মহিলা	FVC1432996 ফটো উপলব্ধ
517 নাম : মণিকা ৰাজবহাদুৰ স্বামীৰ নাম: ৰাজেশ তাঁতি ঘৰ নং : 142 বয়স : 27 লিঙ্গ : মহিলা	FVC1150945 ফটো উপলব্ধ	518 নাম : শিব তাঁতি পিতাৰ নাম: ৰঞ্জিত তাঁতি ঘৰ নং : 145 বয়স : 32 লিঙ্গ : পুৰুষ	FVC1148402 ফটো উপলব্ধ	519 নাম : সুনিতা এক্ৰা পিতাৰ নাম: জেমস এক্ৰা ঘৰ নং : 145ক বয়স : 31 লিঙ্গ : মহিলা	FVC1192210 ফটো উপলব্ধ
520 নাম : মহাবীৰ শাহ পিতাৰ নাম: বৈদনাথ শাহ ঘৰ নং : 147 বয়স : 23 লিঙ্গ : পুৰুষ	FVC1149129 ফটো উপলব্ধ	521 নাম : দিপক বেনিআ পিতাৰ নাম: সুৰেন বেনিআ ঘৰ নং : 160 বয়স : 40 লিঙ্গ : পুৰুষ	FVC0255570 ফটো উপলব্ধ	522 নাম : লিডিয়া ভুইয়া স্বামীৰ নাম: ৰইমন ভুইয়া ঘৰ নং : 192 বয়স : 45 লিঙ্গ : মহিলা	FVC0484592 ফটো উপলব্ধ
523 নাম : কোন্না শনি পিতাৰ নাম: শনি প্ৰজা ঘৰ নং : 203 বয়স : 43 লিঙ্গ : মহিলা	FVC0500272 ফটো উপলব্ধ	524 নাম : বিতা গৌড় পিতাৰ নাম: ৰঞ্জিত গৌড় ঘৰ নং : 213 বয়স : 27 লিঙ্গ : মহিলা	FVC1147446 ফটো উপলব্ধ	525 নাম : হেমলতা গৌড় পিতাৰ নাম: ৰঞ্জিত গৌড় ঘৰ নং : 213 বয়স : 24 লিঙ্গ : মহিলা	FVC1143809 ফটো উপলব্ধ
526 নাম : ৰশ্মি গৌড় পিতাৰ নাম: ৰঞ্জিত গৌড় ঘৰ নং : 213 বয়স : 23 লিঙ্গ : মহিলা	FVC1143817 ফটো উপলব্ধ	527 নাম : জিলশ উৰংগ পিতাৰ নাম: সাহ্লাস উৰংগ ঘৰ নং : 224 বয়স : 41 লিঙ্গ : পুৰুষ	FVC0522136 ফটো উপলব্ধ	528 নাম : অবকা উৰংগ পিতাৰ নাম: সাহ্লাস উৰংগ ঘৰ নং : 224 বয়স : 36 লিঙ্গ : মহিলা	FVC0522151 ফটো উপলব্ধ
529 নাম : থানেশ্বৰ শৰ্মা পিতাৰ নাম: দন্দপানী ঘৰ নং : 229ক বয়স : 64 লিঙ্গ : পুৰুষ	FVC9637983 ফটো উপলব্ধ	530 নাম : সৰস্বতী শৰ্মা স্বামীৰ নাম: থানেশ্বৰ ঘৰ নং : 229ক বয়স : 55 লিঙ্গ : মহিলা	FVC9637994 ফটো উপলব্ধ	531 নাম : দিলেশ্বৰ ভূমিজ পিতাৰ নাম: বাবৌল ভূমিজ ঘৰ নং : 254 বয়স : 35 লিঙ্গ : পুৰুষ	FVC1170406 ফটো উপলব্ধ
532 নাম : জানকী তাঁতি স্বামীৰ নাম: জীতেন তাঁতি ঘৰ নং : 255 বয়স : 49 লিঙ্গ : মহিলা	FVC0500207 ফটো উপলব্ধ	533 নাম : অমন থাপা পিতাৰ নাম: টেংবাদুৰ থাপা টেংবাদুৰ ঘৰ নং : 315 বয়স : 20 লিঙ্গ : পুৰুষ	PVW0028993 ফটো উপলব্ধ	534 নাম : আনন্দ তাঁতি পিতাৰ নাম: হিৰালাল তাঁতি ঘৰ নং : 351 বয়স : 35 লিঙ্গ : পুৰুষ	FVC0547539 ফটো উপলব্ধ
535 নাম : সিদ্ধাংতু কৰ্মকাৰ পিতাৰ নাম: বিনোদ কৰ্মকাৰ ঘৰ নং : 397 বয়স : 24 লিঙ্গ : পুৰুষ	PVW0024836 ফটো উপলব্ধ	536 নাম : শলমা তাঁতি পিতাৰ নাম: জুগেন তাঁতি ঘৰ নং : 458 বয়স : 24 লিঙ্গ : মহিলা	FVC0500223 ফটো উপলব্ধ	537 নাম : দেবীকা শৰ্মা পিতাৰ নাম: পৰশুৰাম শৰ্মা পৰশুৰাম ঘৰ নং : 467 বয়স : 23 লিঙ্গ : মহিলা	PVW0024851 ফটো উপলব্ধ
538 নাম : চান্ধী সোবোৰ স্বামীৰ নাম: মদন সোবোৰ ঘৰ নং : 520 বয়স : 27 লিঙ্গ : মহিলা	FVC1147511 ফটো উপলব্ধ	539 নাম : বীৰোসমোনী সঞ্জু স্বামীৰ নাম: সনজু তাঁতি ঘৰ নং : 523 বয়স : 37 লিঙ্গ : মহিলা	FVC0522011 ফটো উপলব্ধ	540 নাম : ভূমিকা কুন্দ স্বামীৰ নাম: দৰ্গি ঘৰ নং : 582 বয়স : 32 লিঙ্গ : মহিলা	FVC0492637 ফটো উপলব্ধ

541	FVC0522003	ফটো উপলব্ধ
নাম : বুপা তাঁতি পিতাৰ নাম : ৰামচন্দ্ৰ তাঁতি ঘৰ নং : 590 বয়স : 28 লিঙ্গ : মহিলা		

S 542	FVC0397695	ফটো উপলব্ধ
নাম : আচনী তাঁতি পিতাৰ নাম : ৰাজু তাঁতি ঘৰ নং : 607 বয়স : 27 লিঙ্গ : মহিলা		

543	FVC1361757	ফটো উপলব্ধ
নাম : দিলিপ মুনদাৰী পিতাৰ নাম : সোনিয়াল মুনদাৰী ঘৰ নং : 1251 বয়স : 55 লিঙ্গ : পুৰুষ		

544	FVC0548388	ফটো উপলব্ধ
নাম : কৰ্মকাৰ কৰ্মকাৰ পিতাৰ নাম : বসুদেব কৰ্মকাৰ ঘৰ নং : 1258 বয়স : 27 লিঙ্গ : মহিলা		

545	FVC0439059	ফটো উপলব্ধ
নাম : সুৰজ কৰ্মকাৰ পিতাৰ নাম : শাম কৰ্মকাৰ ঘৰ নং : বদলাভেটা টি.ই বকপাৰা বয়স : 30 লিঙ্গ : পুৰুষ		

546	1	PVW0127597	ফটো উপলব্ধ	নাম : বিতিশ ফ্ৰান্সিছ মাতৃৰ নাম: মাৰ্থা ম্যাণুয়াল ঘৰ নং : 21 বয়স : 33 লিঙ্গ : পুৰুষ	547	1	PVW0127720	ফটো উপলব্ধ	নাম : সঞ্জিব মাৰী পিতাৰ নাম: সুশীল মাৰী ঘৰ নং : 33 বয়স : 24 লিঙ্গ : পুৰুষ	548	1	PVW0128785	ফটো উপলব্ধ	নাম : সীমা তাঁতী পিতাৰ নাম: বিৰেন ভূমিজ ঘৰ নং : 20 বয়স : 24 লিঙ্গ : মহিলা
549	1	PVW0129783	ফটো উপলব্ধ	নাম : শ্ৰী বেখু ৰাজ গুপ্তা পিতাৰ নাম: বিৰেন্দ্র প্ৰসাদ গুপ্তা ঘৰ নং : 68 বয়স : 21 লিঙ্গ : পুৰুষ	550	1	PVW0130609	ফটো উপলব্ধ	নাম : হৰিহৰ প্ৰসাদ কানু পিতাৰ নাম: বিৰেন্দ্র কানু ঘৰ নং : 68 বয়স : 19 লিঙ্গ : পুৰুষ	551	1	PVW0133751	ফটো উপলব্ধ	নাম : দীপ কৰ্মকাৰ পিতাৰ নাম: জয়সিং কৰ্মকাৰ ঘৰ নং : 23 বয়স : 23 লিঙ্গ : পুৰুষ
552	1	PVW0133942	ফটো উপলব্ধ	নাম : ৰাহুল চবৰ পিতাৰ নাম: তৰুণ চবৰ ঘৰ নং : 12 বয়স : 23 লিঙ্গ : পুৰুষ	553	1	PVW0134056	ফটো উপলব্ধ	নাম : সুনীল মাহালী পিতাৰ নাম: ৰবিন মাহালী ঘৰ নং : 13 বয়স : 19 লিঙ্গ : পুৰুষ	554	1	PVW0134585	ফটো উপলব্ধ	নাম : ববিতা মুড়া স্বামীৰ নাম: সিদ্ধান্ত কৰ্মকাৰ ঘৰ নং : 397 বয়স : 22 লিঙ্গ : মহিলা
555	1	PVW0135095	ফটো উপলব্ধ	নাম : সুনিল তিকী পিতাৰ নাম: কালুশ তিকী ঘৰ নং : 49 বয়স : 29 লিঙ্গ : পুৰুষ	556	1	PVW0135186	ফটো উপলব্ধ	নাম : অজয় তিকী পিতাৰ নাম: কালুশ তিকী ঘৰ নং : 49 বয়স : 25 লিঙ্গ : পুৰুষ	557	1	PVW0135491	ফটো উপলব্ধ	নাম : বিনোদ ভূঞা পিতাৰ নাম: পৰ্ণ ভূঞা ঘৰ নং : 25 বয়স : 23 লিঙ্গ : পুৰুষ
558	1	PVW0136986	ফটো উপলব্ধ	নাম : মৌসমী মুড়া মাতৃৰ নাম: মানীই মুগ্ধা ঘৰ নং : 84 বয়স : 22 লিঙ্গ : মহিলা	559	1	PVW0136994	ফটো উপলব্ধ	নাম : জ্যোতি তাছা পিতাৰ নাম: মনোজ তাছা ঘৰ নং : 91 বয়স : 19 লিঙ্গ : মহিলা	560	1	PVW0137042	ফটো উপলব্ধ	নাম : সীতা তাঁতী পিতাৰ নাম: মদন তাঁতী ঘৰ নং : 13 বয়স : 27 লিঙ্গ : মহিলা
561	1	PVW0137059	ফটো উপলব্ধ	নাম : অনিতা ভূঞা পিতাৰ নাম: কোহোৰু ভূঞা ঘৰ নং : 42 বয়স : 21 লিঙ্গ : মহিলা	562	1	PVW0137109	ফটো উপলব্ধ	নাম : ৰামা তাঁতী পিতাৰ নাম: মদন তাঁতী ঘৰ নং : 13 বয়স : 23 লিঙ্গ : পুৰুষ	563	1	PVW0138131	ফটো উপলব্ধ	নাম : ৰেন মহালী মাতৃৰ নাম: শান্তি মহালী ঘৰ নং : 95 বয়স : 22 লিঙ্গ : মহিলা
564	1	PVW0140111	ফটো উপলব্ধ	নাম : আলোক কৰ্মকাৰ মাতৃৰ নাম: সীতা কৰ্মকাৰ ঘৰ নং : 75 বয়স : 22 লিঙ্গ : পুৰুষ	565	1	PVW0140160	ফটো উপলব্ধ	নাম : বিকাশ মাৰি পিতাৰ নাম: সুশীল মাৰি ঘৰ নং : 99 বয়স : 29 লিঙ্গ : পুৰুষ	566	1	PVW0140723	ফটো উপলব্ধ	নাম : অমিত মুগ্ধা পিতাৰ নাম: মৌহন মুগ্ধা ঘৰ নং : 75 বয়স : 30 লিঙ্গ : পুৰুষ
567	1	PVW0141366	ফটো উপলব্ধ	নাম : দিগোমটো উৰাং পিতাৰ নাম: নিৰ্মল উৰাং ঘৰ নং : 16 বয়স : 26 লিঙ্গ : পুৰুষ	568	1	PVW0141838	ফটো উপলব্ধ	নাম : মিনা তিকী স্বামীৰ নাম: সুনীল তিকী ঘৰ নং : 49 বয়স : 26 লিঙ্গ : মহিলা	569	1	PVW0142034	ফটো উপলব্ধ	নাম : ৰঞ্জিত ভূমিজ মাতৃৰ নাম: অগ্নি ভূমিজ ঘৰ নং : 124ক বয়স : 29 লিঙ্গ : পুৰুষ
570	1	PVW0142190	ফটো উপলব্ধ	নাম : ৰেনকা ভূঞা স্বামীৰ নাম: সঞ্জয় ভূঞা ঘৰ নং : 45 বয়স : 22 লিঙ্গ : মহিলা	571	1	PVW0143925	ফটো উপলব্ধ	নাম : সেবক মহালী মাতৃৰ নাম: শান্তি মহালী ঘৰ নং : 95 বয়স : 22 লিঙ্গ : পুৰুষ	572	1	PVW0144089	ফটো উপলব্ধ	নাম : দ্ৰোমনাথ কৰ্মকাৰ পিতাৰ নাম: বিশ্বনাথ কৰ্মকাৰ ঘৰ নং : 4 বয়স : 22 লিঙ্গ : পুৰুষ
573	1	PVW0144097	ফটো উপলব্ধ	নাম : পজা কুমাৰী পিতাৰ নাম: হৰেন্দ্র কানু ঘৰ নং : 68 বয়স : 18 লিঙ্গ : মহিলা	574	1	PVW0144394	ফটো উপলব্ধ	নাম : নয়ন কৰ্মকাৰ পিতাৰ নাম: জিনোদ কৰ্মকাৰ ঘৰ নং : 98 বয়স : 19 লিঙ্গ : পুৰুষ	575	1	PVW0147553	ফটো উপলব্ধ	নাম : জিকেল টপ্প পিতাৰ নাম: বিনোদ টপ্প ঘৰ নং : 46 বয়স : 19 লিঙ্গ : পুৰুষ

576	1	PVW0147587	ফটো উপলব্ধ	নাম : অজিত কৰ্মকাৰ পিতাৰ নাম: বাবুল কৰ্মকাৰ ঘৰ নং : 85ক বয়স : 28 লিঙ্গ : পুৰুষ	577	1	PVW0149740	ফটো উপলব্ধ	নাম : বিশাল প্ৰসাদ কান পিতাৰ নাম: সন্তোষ কান ঘৰ নং : 68 বয়স : 18 লিঙ্গ : পুৰুষ	578	1	PVW0149757	ফটো উপলব্ধ	নাম : বিনোদ প্ৰসাদ কান পিতাৰ নাম: হৰেন্দ্ৰ প্ৰসাদ কান ঘৰ নং : 68 বয়স : 18 লিঙ্গ : পুৰুষ
579	1	PVW0150631	ফটো উপলব্ধ	নাম : পৰিমা গগৈ স্বামীৰ নাম: ডেভিড গৌড় ঘৰ নং : 109 বয়স : 33 লিঙ্গ : মহিলা	580	1	PVW0152207	ফটো উপলব্ধ	নাম : ববিতা কিষাণ স্বামীৰ নাম: বিকন কালন্দী ঘৰ নং : 100 বয়স : 38 লিঙ্গ : মহিলা	581	1	PVW0153213	ফটো উপলব্ধ	নাম : সাবিনা সাগৰ স্বামীৰ নাম: বৃটিশ টপ্প ঘৰ নং : 21 বয়স : 28 লিঙ্গ : মহিলা
582	1	PVW0154906	ফটো উপলব্ধ	নাম : সুনীমা বাবলু স্বামীৰ নাম: পেৰেম তাঁতী ঘৰ নং : 9 বয়স : 32 লিঙ্গ : মহিলা	583	1	PVW0155390	ফটো উপলব্ধ	নাম : ছটো কৰ্মকাৰ পিতাৰ নাম: বাবুল কৰ্মকাৰ ঘৰ নং : 85ক বয়স : 25 লিঙ্গ : পুৰুষ	584	1	PVW0155499	ফটো উপলব্ধ	নাম : সুলেখন খাৰিয়্যা অন্যান্য: বিনীতা তাঁতী ঘৰ নং : 74 বয়স : 27 লিঙ্গ : পুৰুষ
585	1	PVW0157495	ফটো উপলব্ধ	নাম : সৰজ তাঁতী মাতৃৰ নাম: সাল্মী তাঁতী ঘৰ নং : 43 বয়স : 19 লিঙ্গ : পুৰুষ	586	1	PVW0157677	ফটো উপলব্ধ	নাম : পুষ্পা টপ্প পিতাৰ নাম: ভৰত টপ্প ঘৰ নং : 46 বয়স : 19 লিঙ্গ : মহিলা	587	1	PVW0157727	ফটো উপলব্ধ	নাম : মামুন মাহালী পিতাৰ নাম: ফাণ্ডন মাহালী ঘৰ নং : 59 বয়স : 19 লিঙ্গ : মহিলা
588	1	PVW0159517	ফটো উপলব্ধ	নাম : সংগীতা মাহালী স্বামীৰ নাম: কিষন মাহালী ঘৰ নং : 31 বয়স : 21 লিঙ্গ : মহিলা	589	1	PVW0159632	ফটো উপলব্ধ	নাম : বোহন ভূমিজ পিতাৰ নাম: চুনকু ভূমিজ ঘৰ নং : 76ক বয়স : 21 লিঙ্গ : পুৰুষ	590	1	PVW0159848	ফটো উপলব্ধ	নাম : বশনী মানকী স্বামীৰ নাম: মিখেল টপ্প ঘৰ নং : 46 বয়স : 20 লিঙ্গ : মহিলা
591	1	PVW0160457	ফটো উপলব্ধ	নাম : অনিতা সুকদেৱ স্বামীৰ নাম: সৰ্ভজ কৰ্মকাৰ ঘৰ নং : 1258 বয়স : 29 লিঙ্গ : মহিলা	592	1	PVW0160523	ফটো উপলব্ধ	নাম : প্ৰিতী উৰাং মাতৃৰ নাম: সালমতী উৰাং ঘৰ নং : 79ক বয়স : 21 লিঙ্গ : মহিলা	593	1	PVW0162305	ফটো উপলব্ধ	নাম : আলিজা কৰ্মকাৰ স্বামীৰ নাম: ৰাজেশ কৰ্মকাৰ ঘৰ নং : 97 বয়স : 24 লিঙ্গ : মহিলা
594	1	PVW0162438	ফটো উপলব্ধ	নাম : মিখেল টপ্প পিতাৰ নাম: বিনোদ টপ্প ঘৰ নং : 46 বয়স : 23 লিঙ্গ : পুৰুষ	595	1	PVW0162636	ফটো উপলব্ধ	নাম : বৃধন প্ৰজা পিতাৰ নাম: হীৰন প্ৰজা ঘৰ নং : 90ক বয়স : 19 লিঙ্গ : পুৰুষ	596	1	PVW0162685	ফটো উপলব্ধ	নাম : বনিতা তাঁতী স্বামীৰ নাম: নিৰেশ কালান্দী ঘৰ নং : 87 বয়স : 19 লিঙ্গ : মহিলা
597	1	PVW0162883	ফটো উপলব্ধ	নাম : ববিনা ভূমিজ মাতৃৰ নাম: অগ্নি ভূমিজ ঘৰ নং : 124ক বয়স : 29 লিঙ্গ : মহিলা	598	1	PVW0164384	ফটো উপলব্ধ	নাম : অঞ্জনা কৰ্মকাৰ স্বামীৰ নাম: কিষন কৰ্মকাৰ ঘৰ নং : 94 বয়স : 19 লিঙ্গ : মহিলা	599	1	PVW0164715	ফটো উপলব্ধ	নাম : মাধুৰী গোৱালা পিতাৰ নাম: নৰেন গোৱালা ঘৰ নং : 72ক বয়স : 19 লিঙ্গ : মহিলা
600	1	PVW0165506	ফটো উপলব্ধ	নাম : মীন উৰাং পিতাৰ নাম: নিমল উৰাং ঘৰ নং : 16ক বয়স : 20 লিঙ্গ : মহিলা	601	1	PVW0168542	ফটো উপলব্ধ	নাম : শেৰো কন্দ পিতাৰ নাম: বিকল কন্দ ঘৰ নং : 29 বয়স : 28 লিঙ্গ : পুৰুষ	602	1	PVW0175349	ফটো উপলব্ধ	নাম : বিকাশ কন্দো পিতাৰ নাম: বন্কা কন্দো ঘৰ নং : 582 বয়স : 33 লিঙ্গ : পুৰুষ
603	1	PVW0180612	ফটো উপলব্ধ	নাম : ৰশ্মী তাঁতী মাতৃৰ নাম: তুলসী তাঁতী ঘৰ নং : 7 বয়স : 24 লিঙ্গ : মহিলা	604	1	PVW0180802	ফটো উপলব্ধ	নাম : কিষন কৰ্মকাৰ পিতাৰ নাম: সিনোদ কৰ্মকাৰ ঘৰ নং : 29 বয়স : 25 লিঙ্গ : পুৰুষ	605	1	PVW0180844	ফটো উপলব্ধ	নাম : ওঙ্গলা মাহালী স্বামীৰ নাম: অমন কৰ্মকাৰ ঘৰ নং : 29 বয়স : 20 লিঙ্গ : মহিলা

606	1	PVW0180901
নাম : দেব তাঁতী পিতাৰ নাম: দেবন তাঁতী ঘৰ নং : 39 বয়স : 21 লিঙ্গ : পুৰুষ		
ফটো উপলব্ধ		

607	1	PVW0182378
নাম : কৃষ্ণা তাঁতী পিতাৰ নাম: বিশ্ৰাম তাঁতী ঘৰ নং : 7 বয়স : 25 লিঙ্গ : পুৰুষ		
ফটো উপলব্ধ		

608	1	PVW0182782
নাম : দেব কৰ্মকাৰ পিতাৰ নাম: বিনোদ কৰ্মকাৰ ঘৰ নং : 98ক বয়স : 19 লিঙ্গ : পুৰুষ		
ফটো উপলব্ধ		

609	1	PVW0183798
নাম : কিষণ মাহালী পিতাৰ নাম: বিন্দাস মাহালী ঘৰ নং : 31 বয়স : 21 লিঙ্গ : পুৰুষ		
ফটো উপলব্ধ		

610	1	PVW0185470
নাম : নিকীতা কৰ্মকাৰ পিতাৰ নাম: বসন্ত কৰ্মকাৰ ঘৰ নং : 58 বয়স : 20 লিঙ্গ : মহিলা		
ফটো উপলব্ধ		

611	1	PVW0185884
নাম : ববিন গৌৱালা পিতাৰ নাম: নৰেন গৌৱালা ঘৰ নং : 72ক বয়স : 23 লিঙ্গ : পুৰুষ		
ফটো উপলব্ধ		

612	1	FVC0256131
নাম : পিংকি তংলা স্বামীৰ নাম: চুশিল তংলা ঘৰ নং : 46ক বয়স : 31 লিঙ্গ : মহিলা		
ফটো উপলব্ধ		

613	1	PVW0191965
নাম : মুক্ৰান ঘটোৱাৰ স্বামীৰ নাম: দিনেশ কৰ্মকাৰ ঘৰ নং : 35ক বয়স : 22 লিঙ্গ : মহিলা		
ফটো উপলব্ধ		

614	1	PVW0196816
নাম : অমন নায়ক পিতাৰ নাম: বাবুল নায়ক ঘৰ নং : 128 বয়স : 19 লিঙ্গ : পুৰুষ		
ফটো উপলব্ধ		

615	1	PVW0196907
নাম : সাৰক নায়ক পিতাৰ নাম: বাবুল নায়ক ঘৰ নং : 128 বয়স : 22 লিঙ্গ : পুৰুষ		
ফটো উপলব্ধ		

616	1	PVW0196980
নাম : জুলিয়া বাৰ্ণা স্বামীৰ নাম: সুনিল মালকু ঘৰ নং : 43 বয়স : 30 লিঙ্গ : মহিলা		
ফটো উপলব্ধ		

617	1	PVW0197053
নাম : ৰাধা দেবানন্দ স্বামীৰ নাম: সুৰজ নায়ক ঘৰ নং : 128 বয়স : 27 লিঙ্গ : মহিলা		
ফটো উপলব্ধ		

618	1	PVW0197129
নাম : ৰাজ শ্ৰী মাতৃৰ নাম: মঙ্গলী চাওৰা ঘৰ নং : 10 বয়স : 35 লিঙ্গ : পুৰুষ		
ফটো উপলব্ধ		

619	1	PVW0197582
নাম : লক্ষ্মী তিব্বী স্বামীৰ নাম: দেৱনাশ ওৰাং ঘৰ নং : 38 বয়স : 21 লিঙ্গ : মহিলা		
ফটো উপলব্ধ		

620	1	PVW0203034
নাম : কিৰন কুমাৰী স্বামীৰ নাম: মনোজ প্ৰসাদ ঘৰ নং : 67 বয়স : 23 লিঙ্গ : মহিলা		
ফটো উপলব্ধ		

621	1	PVW0205583
নাম : নিতা হেন স্বামীৰ নাম: সুনিল মাহালী ঘৰ নং : 16 বয়স : 28 লিঙ্গ : মহিলা		
ফটো উপলব্ধ		

622	1	FVC4573515
নাম : বৰন কৰ্মকাৰ পিতাৰ নাম: বিনোন কৰ্মকাৰ ঘৰ নং : 35ক বয়স : 23 লিঙ্গ : পুৰুষ		
ফটো উপলব্ধ		

623	1	FVC4573440
নাম : দিনেশ কৰ্মকাৰ পিতাৰ নাম: বীনান কৰ্মকাৰ ঘৰ নং : 35ক বয়স : 23 লিঙ্গ : পুৰুষ		
ফটো উপলব্ধ		

624	1	PVW0213280
নাম : ৰাজেশ কৰ্মকাৰ মাতৃৰ নাম: লছি কৰ্মকাৰ ঘৰ নং : 97 বয়স : 27 লিঙ্গ : পুৰুষ		
ফটো উপলব্ধ		

ভোটাৰৰ সাৰাংশ							
A) ভোটাৰৰ সংখ্যা							
		তালিকাৰ প্ৰকাৰ	তালিকাৰ চিনাক্তকৰণ	ভোটাৰৰ সংখ্যা			
				পুৰুষ	মহিলা	৩য় লিঙ্গ	মুঠ
I	মূল তালিকা	মূল তালিকা	বিশেষ সংশোধন, 2026 চনৰ পূৰ্বৰ 2025 চনৰ মূল তালিকাৰ লগত থকা সংযোজন সমূহ একত্ৰিতকৰণ কৰা তালিকা।	258	287	0	545
II	যোগ তালিকা	পৰিপূৰক 1	বিশেষ সংক্ষিপ্ত সংশোধন, 2026	43	36	0	79
III	বিয়োজন তালিকা	পৰিপূৰক 1	বিশেষ সংক্ষিপ্ত সংশোধন, 2026	34	40	0	74
IV	লিংগ ক্ষেত্ৰত পৰিবৰ্তনৰ বাবে পাৰ্থক্য			0	0	0	0
এই সংশোধনৰ পিছত ভোটাৰ তালিকাত ভোটাৰৰ মুঠ সংখ্যা (I+II-III+IV)				267	283	0	550
B) শুধৰনীৰ সংখ্যা							
তালিকাৰ প্ৰকাৰ	তালিকাৰ চিনাক্তকৰণ		শুধৰনীৰ সংখ্যা				
পৰিপূৰক 1	বিশেষ সংক্ষিপ্ত সংশোধন, 2026		19				

নিৰ্বাচক পঞ্জীয়ন বিষয়াৰ স্বাক্ষৰ

E-মৃত, S-স্থানান্তৰিত/ বাসস্থান পৰিবৰ্তন, R-প্ৰতিলিপি, M-নিখোজ, Q-অযোগ্য