

ভোটাৰ তালিকা 2026 S03 অসম

বিধানসভা সমষ্টিৰ নম্বৰ, নাম আৰু সংৰক্ষণৰ স্থিতি : 82 - ডুমডুমা (সাধাৰণ)		খণ্ড নং : 139																			
এই বিধানসভা সমষ্টিত কোন সংসদীয় সমষ্টিৰ অন্তৰ্গত তাৰ নম্বৰ, নাম আৰু সংৰক্ষণ স্থিতি : 12 - লক্ষীমপুৰ (সাধাৰণ)																					
1. সংশোধনৰ বিৱৰণ																					
সংশোধনৰ বছৰ	2026	তালিকাৰ চিনাক্তকৰণ																			
ভিত্তি তাৰিখ	01-01-2026	বিশেষ সংশোধন, 2026 চনৰ পূৰ্বৰ 2025 চনৰ মূল তালিকাৰ লগত থকা সংযোজন সমূহ একত্ৰিতকৰণ কৰা তালিকা।																			
সংশোধনৰ প্ৰকাৰ	বিশেষ সংশোধন 2026																				
প্ৰকাশনৰ তাৰিখ	10-02-2026																				
2. খণ্ড আৰু ভোটগ্ৰহন কেন্দ্ৰৰ বিৱৰণ																					
খণ্ডৰ অন্তৰ্গত এলেকা সমূহৰ নম্বৰ আৰু নাম																					
1-টীন দলং লাইন অংশ		<table style="width: 100%; border-collapse: collapse;"> <tr> <td style="width: 50%;">মূল চহৰ/গাওঁ</td> <td style="width: 50%;">: বৰডুবি টি.ই</td> </tr> <tr> <td>ৱাৰ্ড নং</td> <td>:</td> </tr> <tr> <td>ডাকঘৰ</td> <td>: ডুমডুমা</td> </tr> <tr> <td>পুলিচ থানা</td> <td>: ফিলবাৰী</td> </tr> <tr> <td>ব্লক</td> <td>: ডুমডুমা</td> </tr> <tr> <td>ৰাজহ চক্ৰ</td> <td>: ডুমডুমা</td> </tr> <tr> <td>জিলা</td> <td>: তিনিচুকীয়া</td> </tr> <tr> <td>পিনকোড</td> <td>: 786151</td> </tr> </table>				মূল চহৰ/গাওঁ	: বৰডুবি টি.ই	ৱাৰ্ড নং	:	ডাকঘৰ	: ডুমডুমা	পুলিচ থানা	: ফিলবাৰী	ব্লক	: ডুমডুমা	ৰাজহ চক্ৰ	: ডুমডুমা	জিলা	: তিনিচুকীয়া	পিনকোড	: 786151
মূল চহৰ/গাওঁ	: বৰডুবি টি.ই																				
ৱাৰ্ড নং	:																				
ডাকঘৰ	: ডুমডুমা																				
পুলিচ থানা	: ফিলবাৰী																				
ব্লক	: ডুমডুমা																				
ৰাজহ চক্ৰ	: ডুমডুমা																				
জিলা	: তিনিচুকীয়া																				
পিনকোড	: 786151																				
3. ভোটগ্ৰহন কেন্দ্ৰৰ বিৱৰণ																					
ভোটগ্ৰহন কেন্দ্ৰৰ নম্বৰ আৰু নাম :		ভোটগ্ৰহন কেন্দ্ৰৰ প্ৰকাৰ (পুৰুষ/মহিলা/সাধাৰণ)		সাধাৰণ																	
139 - বৰডুবি টি.ই. ইণ্ডিয়ান ক্লাব(বাওঁফাল)		খণ্ডৰ অন্তৰ্গত সহায়ক ভোটগ্ৰহন কেন্দ্ৰৰ সংখ্যা :		0																	
ভোটগ্ৰহন কেন্দ্ৰৰ ঠিকনা :																					
বৰডুবি টি.ই. ইণ্ডিয়ান ক্লাব, কোঠালি নং ২, বৰডুবি টি.ই, ডাকঘৰ - ডুমডুমা, থানা- ডুমডুমা, জিলা- তিনিচুকীয়া, পিন- ৭৮৬১৫১																					
4. ভোটাৰৰ সংখ্যা																					
আৰম্ভনি ক্ৰমিক নং	শেষ ক্ৰমিক নং	মুঠ ভোটাৰ																			
		পুৰুষ	মহিলা	৩য় লিঙ্গ	মুঠ																
1	1073	443	517	0	960																

নিৰ্বাচক পঞ্জীয়ন বিষয়াৰ স্বাক্ষৰ

Nazri Naksha



Google Map View

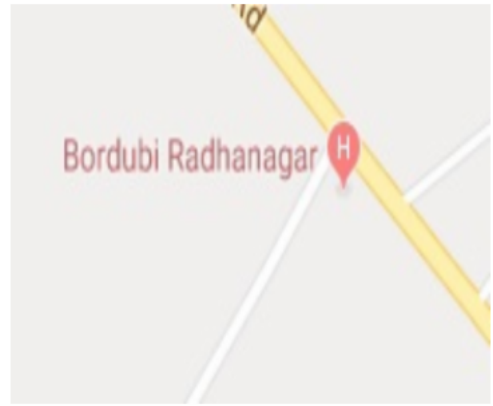

Polling Station Building Front View



ভোটগ্ৰহন কেন্দ্ৰৰ সন্মুখৰ দৃশ্য



Cad View

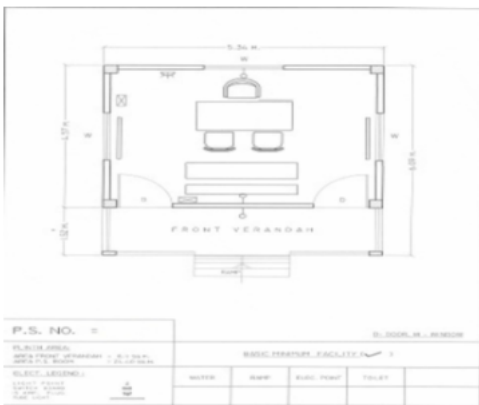

Key MAP View

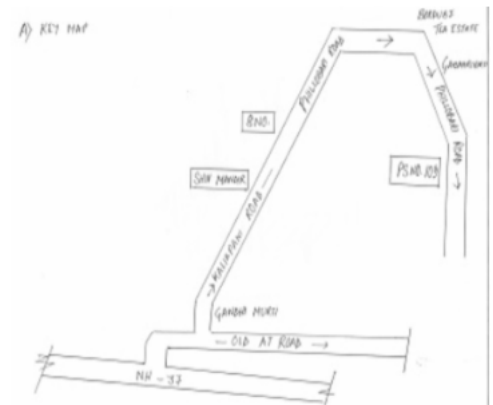

1 নাম : চক্ৰোমনি চাওঁৰা পিতাৰ নাম: চনিয়া চাওঁৰা ঘৰ নং : 15 বয়স : 29 লিঙ্গ : মহিলা	FVC0040436 ফটো উপলব্ধ	2 নাম : ইচুৰাইল মুন্দা পিতাৰ নাম: ইলিয়াচ মুন্দা ঘৰ নং : 20 বয়স : 30 লিঙ্গ : পুৰুষ	FVC0043497 ফটো উপলব্ধ	3 নাম : অমিত কুমাৰ পিতাৰ নাম: সনিকা কুমাৰ ঘৰ নং : 20 বয়স : 28 লিঙ্গ : পুৰুষ	FVC1123629 ফটো উপলব্ধ
4 নাম : শ্ৰীতি মুন্ডা পিতাৰ নাম: জীৱন মুন্ডা ঘৰ নং : 27 বয়স : 33 লিঙ্গ : মহিলা	FVC0049916 ফটো উপলব্ধ	5 নাম : উৰ্মিলা মুন্ডা স্বামীৰ নাম: মাংবা মুন্ডা ঘৰ নং : 28 বয়স : 34 লিঙ্গ : মহিলা	FVC0052498 ফটো উপলব্ধ	6 নাম : বুৰাচ মুন্দা পিতাৰ নাম: নিমল মুন্দা ঘৰ নং : 28 বয়স : 34 লিঙ্গ : পুৰুষ	FVC0052506 ফটো উপলব্ধ
7 নাম : অঞ্জলি অজয় পিতাৰ নাম: সুশীল তাঁতি ঘৰ নং : 25 বয়স : 29 লিঙ্গ : মহিলা	FVC4600904 ফটো উপলব্ধ	8 নাম : সাৰিতা মুগ্ধা স্বামীৰ নাম: বুৰীস মুগ্ধা ঘৰ নং : 28 বয়স : 27 লিঙ্গ : মহিলা	FVC4604393 ফটো উপলব্ধ	S 9 নাম : পৰেশ নায়ক পিতাৰ নাম: ফাগু ঘৰ নং : 51 বয়স : 36 লিঙ্গ : পুৰুষ	FVC0399469 ফটো উপলব্ধ
10 নাম : পূজা নায়ক স্বামীৰ নাম: পৰেশ ঘৰ নং : 51 বয়স : 34 লিঙ্গ : মহিলা	FVC0399535 ফটো উপলব্ধ	S 11 নাম : অজয় নায়ক পিতাৰ নাম: জহৰলাল ঘৰ নং : 52 বয়স : 25 লিঙ্গ : পুৰুষ	FVC0399436 ফটো উপলব্ধ	12 নাম : বদৰা মাৰ্বি মাতৃৰ নাম: চুমাৰী মাৰ্বি ঘৰ নং : 58 বয়স : 22 লিঙ্গ : পুৰুষ	FVC4600912 ফটো উপলব্ধ
13 নাম : এন্টোনী লাজু স অন্যান্য: জেচফ তিকী ঘৰ নং : 67 বয়স : 76 লিঙ্গ : পুৰুষ	FVC4600888 ফটো উপলব্ধ	E 14 নাম : আচেয়ানি তুপন পিতাৰ নাম: মাৰ্চাটন ঘৰ নং : 83 বয়স : 38 লিঙ্গ : মহিলা	FVC0392431 ফটো উপলব্ধ	15 নাম : বাহিল ইন্দুবাৰ হপথ স্বামীৰ নাম: ইজৰায়েল মুগ্ধা ঘৰ নং : 83 বয়স : 30 লিঙ্গ : মহিলা	PVW0077198 ফটো উপলব্ধ
16 নাম : আসমান মুগ্ধা পিতাৰ নাম: ইলিয়াস মুগ্ধা ঘৰ নং : 83 বয়স : 24 লিঙ্গ : পুৰুষ	PVW0077230 ফটো উপলব্ধ	17 নাম : হাৰদোগান মুন্ডা পিতাৰ নাম: বোবাচ মুন্ডা ঘৰ নং : 84 বয়স : 70 লিঙ্গ : পুৰুষ	FVC1016837 ফটো উপলব্ধ	# 18 নাম : বোআজ আডেয়া পিতাৰ নাম: হাৰদোগান ঘৰ নং : 84 বয়স : 40 লিঙ্গ : পুৰুষ	FVC1016859 ফটো উপলব্ধ
19 নাম : ৰূপা তাঁতি স্বামীৰ নাম: কৃষ্ণা তাঁতি ঘৰ নং : 92 বয়স : 37 লিঙ্গ : মহিলা	FVC4551552 ফটো উপলব্ধ	20 নাম : লুচিয়া বাৰ্লা পিতাৰ নাম: বোস বাৰ্লা ঘৰ নং : 92 বয়স : 22 লিঙ্গ : মহিলা	PVW0086264 ফটো উপলব্ধ	21 নাম : অনীতা বিহু পিতাৰ নাম: ৰামলাল বোৰাঙ্গক ঘৰ নং : 105 বয়স : 31 লিঙ্গ : মহিলা	FVC1410653 ফটো উপলব্ধ
22 নাম : দীপক মুগ্ধা পিতাৰ নাম: ভৱসা মুগ্ধা ঘৰ নং : 106 বয়স : 45 লিঙ্গ : পুৰুষ	FVC1429778 ফটো উপলব্ধ	23 নাম : লক্ষ্মীমণি দিপক স্বামীৰ নাম: দীপক মুগ্ধা ঘৰ নং : 106 বয়স : 42 লিঙ্গ : মহিলা	FVC1429711 ফটো উপলব্ধ	24 নাম : দৰগা জোছেফ মুন্ডা মাতৃৰ নাম: মাৰিয়াম মুন্ডা ঘৰ নং : 116 বয়স : 31 লিঙ্গ : পুৰুষ	FVC0394304 ফটো উপলব্ধ
25 নাম : ৰবি কিশান পিতাৰ নাম: বধু ঘৰ নং : 119 বয়স : 34 লিঙ্গ : পুৰুষ	FVC0386680 ফটো উপলব্ধ	26 নাম : মোনজ কুমাৰ জুৱায় পিতাৰ নাম: মঙ্গল সিংহ জুৱায় ঘৰ নং : 125 বয়স : 25 লিঙ্গ : পুৰুষ	FVC0523910 ফটো উপলব্ধ	27 নাম : সানি সোবোৱ পিতাৰ নাম: বাদল সোবোৱ ঘৰ নং : 128 বয়স : 27 লিঙ্গ : পুৰুষ	FVC0523944 ফটো উপলব্ধ
28 নাম : সুশীল সৱৰা পিতাৰ নাম: আজাদ সৱৰা ঘৰ নং : 128 বয়স : 24 লিঙ্গ : পুৰুষ	FVC0523928 ফটো উপলব্ধ	29 নাম : নাৱায়ণ চাওঁৰা পিতাৰ নাম: অনিল চাওঁৰা ঘৰ নং : 143 বয়স : 24 লিঙ্গ : পুৰুষ	FVC0523894 ফটো উপলব্ধ	30 নাম : দীনেশ শাৱৰা পিতাৰ নাম: ৰমেশ শাৱৰা ঘৰ নং : 145 বয়স : 27 লিঙ্গ : পুৰুষ	FVC0524298 ফটো উপলব্ধ

31 নাম : দেব নায়ক পিতাৰ নাম: দিজ নায়ক ঘৰ নং : 152 বয়স : 34 লিঙ্গ : পুৰুষ	FVC0439745 ফটো উপলব্ধ	32 নাম : দেবজানী নায়ক স্বামীৰ নাম: নিমল নায়ক ঘৰ নং : 152 বয়স : 31 লিঙ্গ : মহিলা	FVC0439810 ফটো উপলব্ধ	33 নাম : ডৰমো মংগল পিতাৰ নাম: মংগল গোড় ঘৰ নং : 154 বয়স : 69 লিঙ্গ : পুৰুষ	FVC1393909 ফটো উপলব্ধ
E 34 নাম : সুকুমণি সুবিন্দা মাতৃৰ নাম: বাসন্তী চাওৰা ঘৰ নং : 155 বয়স : 36 লিঙ্গ : মহিলা	FVC0431924 ফটো উপলব্ধ	35 নাম : চুলামি ডাং পিতাৰ নাম: নাথনিয়েল ঘৰ নং : 159 বয়স : 29 লিঙ্গ : মহিলা	FVC0386268 ফটো উপলব্ধ	S 36 নাম : মমতা ডাং স্বামীৰ নাম: ইঞ্জিয়াচ ঘৰ নং : 159 বয়স : 29 লিঙ্গ : মহিলা	FVC0392183 ফটো উপলব্ধ
37 নাম : দীপক মংগৰা কুমাৰ পিতাৰ নাম: মংগৰা মংগৰা কুমাৰ ঘৰ নং : 163 বয়স : 29 লিঙ্গ : পুৰুষ	FVC0480921 ফটো উপলব্ধ	38 নাম : জ'চেফ তিকী পিতাৰ নাম: এন'নি ঘৰ নং : 171 বয়স : 46 লিঙ্গ : পুৰুষ	FVC0397018 ফটো উপলব্ধ	39 নাম : সীমা জোসেফ স্বামীৰ নাম: জোসেফ তিৰ্কে ঘৰ নং : 171 বয়স : 42 লিঙ্গ : মহিলা	FVC1201698 ফটো উপলব্ধ
40 নাম : লিয়া তপন পিতাৰ নাম: চিভিয়ান ঘৰ নং : 180 বয়স : 29 লিঙ্গ : মহিলা	FVC0382937 ফটো উপলব্ধ	41 নাম : চাৰাহ তপ পিতাৰ নাম: চিভিয়ান ঘৰ নং : 180 বয়স : 28 লিঙ্গ : মহিলা	FVC0383521 ফটো উপলব্ধ	42 নাম : গীতা মিৰধা পিতাৰ নাম: বধৰাম ঘৰ নং : 184 বয়স : 36 লিঙ্গ : মহিলা	FVC0393355 ফটো উপলব্ধ
43 নাম : মঙ্গল পানিকা পিতাৰ নাম: হোৰা পানিকা ঘৰ নং : 185 বয়স : 26 লিঙ্গ : পুৰুষ	PVW0004580 ফটো উপলব্ধ	44 নাম : শান্তী মিৰ্ছা পিতাৰ নাম: অজীত মিৰ্ছা ঘৰ নং : 186 বয়স : 22 লিঙ্গ : মহিলা	FVC1398270 ফটো উপলব্ধ	45 নাম : সুমিত্ৰা চবৰ পিতাৰ নাম: বিৰজু চবৰ ঘৰ নং : 194 বয়স : 22 লিঙ্গ : মহিলা	FVC1400035 ফটো উপলব্ধ
46 নাম : সনিকা জুৰা মুণ্ডা পিতাৰ নাম: জুৰা মুণ্ডা ঘৰ নং : 201 বয়স : 36 লিঙ্গ : পুৰুষ	FVC0430033 ফটো উপলব্ধ	47 নাম : সঞ্জিতা মুণ্ডা স্বামীৰ নাম: সনিকা জুৰা মুণ্ডা ঘৰ নং : 201 বয়স : 30 লিঙ্গ : মহিলা	FVC1184043 ফটো উপলব্ধ	48 নাম : বিশ্ৰাম ভূঞা পিতাৰ নাম: নৈমৰান ভূঞা ঘৰ নং : 210 বয়স : 24 লিঙ্গ : পুৰুষ	FVC0500173 ফটো উপলব্ধ
49 নাম : অনীতা মুণ্ডা স্বামীৰ নাম: দেবৰূ মুণ্ডা ঘৰ নং : 213 বয়স : 41 লিঙ্গ : মহিলা	FVC0460766 ফটো উপলব্ধ	50 নাম : চামৰা মুড়া পিতাৰ নাম: দুৰ্গা মুড়া ঘৰ নং : 225 বয়স : 70 লিঙ্গ : পুৰুষ	FVC1024562 ফটো উপলব্ধ	51 নাম : বিৰচী মুড়া স্বামীৰ নাম: চামৰা মুড়া ঘৰ নং : 225 বয়স : 65 লিঙ্গ : মহিলা	FVC1024573 ফটো উপলব্ধ
52 নাম : খুদু মুড়া পিতাৰ নাম: চামৰা ঘৰ নং : 225 বয়স : 45 লিঙ্গ : পুৰুষ	FVC1024584 ফটো উপলব্ধ	53 নাম : ট্ৰাচাটনা মুড়া স্বামীৰ নাম: খুদু মুড়া ঘৰ নং : 225 বয়স : 42 লিঙ্গ : মহিলা	FVC1024595 ফটো উপলব্ধ	54 নাম : এভুবাৰী মুড়া পিতাৰ নাম: চামৰা ঘৰ নং : 225 বয়স : 39 লিঙ্গ : মহিলা	FVC1024608 ফটো উপলব্ধ
55 নাম : দাস্পো ৰেটিয়া পিতাৰ নাম: ৰেটিয়া ঘৰ নং : 226 বয়স : 65 লিঙ্গ : পুৰুষ	FVC1024619 ফটো উপলব্ধ	56 নাম : বিনতী মুড়া স্বামীৰ নাম: দীট মুন্দা ঘৰ নং : 226 বয়স : 56 লিঙ্গ : মহিলা	FVC0047449 ফটো উপলব্ধ	57 নাম : দেবাৰু মুড়া পিতাৰ নাম: মূৰ্তি ৰেতিয়া মুড়া ঘৰ নং : 226 বয়স : 38 লিঙ্গ : পুৰুষ	FVC1031921 ফটো উপলব্ধ
58 নাম : মঙ্গলী হালোৰা স্বামীৰ নাম: দৌৰজ ঘৰ নং : 229 বয়স : 65 লিঙ্গ : মহিলা	FVC1024620 ফটো উপলব্ধ	59 নাম : সিৰ্জিন মুণ্ডা পিতাৰ নাম: লেট নিৰ্মল মুণ্ডা ঘৰ নং : 217 এ বয়স : 29 লিঙ্গ : পুৰুষ	FVC4580916 ফটো উপলব্ধ	60 নাম : মণিকা মুণ্ডা স্বামীৰ নাম: সিৰ্জিন মুণ্ডা ঘৰ নং : 217 এ বয়স : 27 লিঙ্গ : মহিলা	FVC4577110 ফটো উপলব্ধ

61 নাম : চিলপী মুণ্ডা স্বামীৰ নাম : নিমল মুণ্ডা ঘৰ নং : ২১৭ক বয়স : 40 লিঙ্গ : মহিলা	FVC1024631 ফটো উপলব্ধ	62 নাম : বায়মনি মুড়া স্বামীৰ নাম : নতিনেল মুড়া ঘৰ নং : ২১৮ বয়স : 65 লিঙ্গ : মহিলা	FVC1024653 ফটো উপলব্ধ	63 নাম : বীৰচা মুন্ডা পিতাৰ নাম : নীহোম মুন্ডা ঘৰ নং : ২১৯ বয়স : 65 লিঙ্গ : পুৰুষ	FVC1024664 ফটো উপলব্ধ
64 নাম : মিৰি মুন্ডা পিতাৰ নাম : নীহোম মুন্ডা ঘৰ নং : ২১৯ বয়স : 47 লিঙ্গ : মহিলা	FVC1024675 ফটো উপলব্ধ	E 65 নাম : কাৰ্তিক শাওৰা পিতাৰ নাম : গুৰু শাওৰা ঘৰ নং : ২১৭ বয়স : 45 লিঙ্গ : পুৰুষ	FVC0524314 ফটো উপলব্ধ	66 নাম : প্ৰাউ মুন্ডা পিতাৰ নাম : নীহোম মুন্ডা ঘৰ নং : ২১৯ বয়স : 42 লিঙ্গ : পুৰুষ	FVC1024686 ফটো উপলব্ধ
67 নাম : বীৰচা মুণ্ডা পিতাৰ নাম : হিতু মুণ্ডা ঘৰ নং : ২১৭ বয়স : 35 লিঙ্গ : পুৰুষ	FVC1184001 ফটো উপলব্ধ	68 নাম : চাবিত্ৰী মুণ্ডা স্বামীৰ নাম : বীৰচা মুণ্ডা ঘৰ নং : ২১৭ বয়স : 35 লিঙ্গ : মহিলা	FVC1184100 ফটো উপলব্ধ	69 নাম : শান্তী লুকিআ স্বামীৰ নাম : প্ৰাউ মুন্ডা ঘৰ নং : ২১৯ বয়স : 34 লিঙ্গ : মহিলা	FVC0048009 ফটো উপলব্ধ
70 নাম : মঞ্জু শৌৰা স্বামীৰ নাম : বায়ুৰা শৌৰা ঘৰ নং : ২১৭ বয়স : 32 লিঙ্গ : মহিলা	FVC1418995 ফটো উপলব্ধ	71 নাম : বাদল কাৰ্তিক পিতাৰ নাম : কাৰ্তিক চাওৰা ঘৰ নং : ২১৯ বয়স : 28 লিঙ্গ : পুৰুষ	PVW0032375 ফটো উপলব্ধ	72 নাম : দাস মুন্ডা পিতাৰ নাম : কুৰ্জো মুন্ডা ঘৰ নং : ২২০ বয়স : 52 লিঙ্গ : পুৰুষ	FVC1024697 ফটো উপলব্ধ
73 নাম : বালাম মুন্ডা স্বামীৰ নাম : দাস মুন্ডা ঘৰ নং : ২২০ বয়স : 49 লিঙ্গ : মহিলা	FVC1024700 ফটো উপলব্ধ	74 নাম : আমৰুচ মুণ্ডা পিতাৰ নাম : দাস মুণ্ডা ঘৰ নং : ২২০ বয়স : 28 লিঙ্গ : পুৰুষ	FVC0295857 ফটো উপলব্ধ	75 নাম : চুমি চবৰ স্বামীৰ নাম : শিব চবৰ ঘৰ নং : ২২১ক বয়স : 30 লিঙ্গ : মহিলা	PVW0089037 ফটো উপলব্ধ
76 নাম : ববীতা চবৰ স্বামীৰ নাম : বামু চবৰ ঘৰ নং : ২২১ক বয়স : 50 লিঙ্গ : মহিলা	FVC1024722 ফটো উপলব্ধ	77 নাম : কন্দন চবৰ পিতাৰ নাম : বামু চবৰ ঘৰ নং : ২২১ক বয়স : 31 লিঙ্গ : পুৰুষ	FVC1630086 ফটো উপলব্ধ	78 নাম : ৰাধা চবৰ স্বামীৰ নাম : দেবেন ঘৰ নং : ২২২ বয়স : 52 লিঙ্গ : মহিলা	FVC1024744 ফটো উপলব্ধ
79 নাম : ৰাজ কুমাৰ চবৰ পিতাৰ নাম : দেবেন চবৰ ঘৰ নং : ২২২ বয়স : 31 লিঙ্গ : পুৰুষ	FVC1032093 ফটো উপলব্ধ	80 নাম : শ্যাম চবৰ পিতাৰ নাম : বিজু চবৰ ঘৰ নং : ২২৩ক বয়স : 28 লিঙ্গ : পুৰুষ	PVW0008276 ফটো উপলব্ধ	81 নাম : চঞ্জু চবৰ পিতাৰ নাম : অজিত চবৰ ঘৰ নং : ২২৩ক বয়স : 27 লিঙ্গ : পুৰুষ	FVC0112102 ফটো উপলব্ধ
E 82 নাম : মাৰিয়াম বালু স্বামীৰ নাম : জল বালু ঘৰ নং : ২২৩ক বয়স : 65 লিঙ্গ : মহিলা	FVC1024802 ফটো উপলব্ধ	83 নাম : ললিতা চবৰ স্বামীৰ নাম : চুক ঘৰ নং : ২২৩খ বয়স : 50 লিঙ্গ : মহিলা	FVC1024788 ফটো উপলব্ধ	84 নাম : চুমিলা চবৰ স্বামীৰ নাম : অজিত চবৰ ঘৰ নং : ২২৩ক বয়স : 47 লিঙ্গ : মহিলা	FVC1024777 ফটো উপলব্ধ
85 নাম : চাইতি মিৰ স্বামীৰ নাম : বহমান ঘৰ নং : ২২৪ বয়স : 65 লিঙ্গ : মহিলা	FVC1024824 ফটো উপলব্ধ	86 নাম : মুবাৰকু মিৰ পিতাৰ নাম : বহমান মিৰ ঘৰ নং : ২২৪ বয়স : 36 লিঙ্গ : পুৰুষ	FVC1630213 ফটো উপলব্ধ	87 নাম : চুলতান মিৰ পিতাৰ নাম : বহমান মিৰ ঘৰ নং : ২২৪ বয়স : 34 লিঙ্গ : পুৰুষ	FVC1032220 ফটো উপলব্ধ
88 নাম : আপেল মিৰ স্বামীৰ নাম : চুলতান মিৰ ঘৰ নং : ২২৪ বয়স : 32 লিঙ্গ : মহিলা	FVC0049007 ফটো উপলব্ধ	E 89 নাম : গুঞ্জো চবৰ পিতাৰ নাম : মাংৰা মাংৰা ঘৰ নং : ২২৫ বয়স : 70 লিঙ্গ : পুৰুষ	FVC1024835 ফটো উপলব্ধ	E 90 নাম : বৃধন চবৰ পিতাৰ নাম : গোঞ্জো ঘৰ নং : ২২৫ বয়স : 50 লিঙ্গ : পুৰুষ	FVC1024846 ফটো উপলব্ধ

91 নাম : বিমল মানকী পিতাৰ নাম: নিথ্ৰো মানকী ঘৰ নং : 226 ক বয়স : 29 লিঙ্গ : পুৰুষ	FVC1183763 ফটো উপলব্ধ	92 নাম : নিথ্ৰো মানকী পিতাৰ নাম: চামৰু ঘৰ নং : ২২৬ক বয়স : 67 লিঙ্গ : পুৰুষ	FVC1024857 ফটো উপলব্ধ	93 নাম : বীনা মানকী স্বামীৰ নাম: নিথ্ৰো মানকী ঘৰ নং : ২২৬ক বয়স : 63 লিঙ্গ : মহিলা	FVC1024868 ফটো উপলব্ধ
94 নাম : চমাৰী গোৱালা স্বামীৰ নাম: বাৰচা ঘৰ নং : ২২৭ বয়স : 68 লিঙ্গ : মহিলা	FVC1024879 ফটো উপলব্ধ	95 নাম : আমৰুচ গোৱালা পিতাৰ নাম: বাৰচা ঘৰ নং : ২২৭ বয়স : 50 লিঙ্গ : পুৰুষ	FVC1024880 ফটো উপলব্ধ	96 নাম : বুধবাৰী গোৱালা স্বামীৰ নাম: আমৰুচ গোৱালা ঘৰ নং : ২২৭ বয়স : 47 লিঙ্গ : মহিলা	FVC1024891 ফটো উপলব্ধ
E 97 নাম : বুধ গোৱালা পিতাৰ নাম: বাৰচা ঘৰ নং : ২২৭ বয়স : 88 লিঙ্গ : পুৰুষ	FVC1024904 ফটো উপলব্ধ	98 নাম : হৰি গোৱালা পিতাৰ নাম: বাৰচা গোৱালা ঘৰ নং : ২২৭ বয়স : 31 লিঙ্গ : পুৰুষ	FVC1031998 ফটো উপলব্ধ	99 নাম : ৰশ্মি গোৱালা স্বামীৰ নাম: হৰি গোৱালা ঘৰ নং : ২২৭ বয়স : 30 লিঙ্গ : মহিলা	FVC1630020 ফটো উপলব্ধ
100 নাম : মমতা কুমাৰী গুপ্তা স্বামীৰ নাম: ৰাজিন্দৰ গুপ্তা ঘৰ নং : ২২৮ ক বয়স : 36 লিঙ্গ : মহিলা	FVC0296145 ফটো উপলব্ধ	101 নাম : পূজা গুপ্তা পিতাৰ নাম: ধৰমনাথ গুপ্তা ঘৰ নং : 228 ক বয়স : 33 লিঙ্গ : মহিলা	FVC0367847 ফটো উপলব্ধ	102 নাম : লক্ষী দেৱী স্বামীৰ নাম: ধৰমনাথ ঘৰ নং : ২২৮ক বয়স : 70 লিঙ্গ : মহিলা	FVC1024926 ফটো উপলব্ধ
# 103 নাম : সুৰেন্দ্ৰ প্ৰসাদ গুপ্তা পিতাৰ নাম: ধৰমনাথ গুপ্তা ঘৰ নং : ২২৮ক বয়স : 49 লিঙ্গ : পুৰুষ	FVC1024937 ফটো উপলব্ধ	104 নাম : ৰাজিন্দৰ গুপ্তা পিতাৰ নাম: ধৰমনাথ ঘৰ নং : ২২৮ক বয়স : 39 লিঙ্গ : পুৰুষ	FVC1024915 ফটো উপলব্ধ	105 নাম : মানকী গুপ্তা স্বামীৰ নাম: সুৰেন্দ্ৰ প্ৰসাদ গুপ্তা ঘৰ নং : ২২৮ ক বয়স : 33 লিঙ্গ : মহিলা	FVC0234377 ফটো উপলব্ধ
106 নাম : হৰসিংহ সিং পিতাৰ নাম: চিগিন মুন্ডা ঘৰ নং : ২৩০ বয়স : 62 লিঙ্গ : পুৰুষ	FVC1024948 ফটো উপলব্ধ	107 নাম : মাথা মুন্ডা স্বামীৰ নাম: হৰচিং মুন্ডা ঘৰ নং : ২৩০ বয়স : 59 লিঙ্গ : মহিলা	FVC1024959 ফটো উপলব্ধ	108 নাম : সুমাৰী মুন্ডা পিতাৰ নাম: হৰচিং ঘৰ নং : ২৩০ বয়স : 40 লিঙ্গ : মহিলা	FVC1024960 ফটো উপলব্ধ
109 নাম : লুচিয়ানী মুন্ডা পিতাৰ নাম: হৰচিং ঘৰ নং : ২৩০ বয়স : 38 লিঙ্গ : মহিলা	FVC1024971 ফটো উপলব্ধ	110 নাম : আলপ্ৰেট মুন্ডা পিতাৰ নাম: হৰচিং মুন্ডা ঘৰ নং : ২৩০ বয়স : 32 লিঙ্গ : পুৰুষ	FVC0050229 ফটো উপলব্ধ	111 নাম : ৰোবেত মুগ্ধা পিতাৰ নাম: হৰশীংগ মুগ্ধা ঘৰ নং : 230 বয়স : 32 লিঙ্গ : পুৰুষ	FVC4577292 ফটো উপলব্ধ
112 নাম : লুচিয়া মুগ্ধা স্বামীৰ নাম: ৰোবেত মুগ্ধা ঘৰ নং : 230 বয়স : 30 লিঙ্গ : মহিলা	FVC4577367 ফটো উপলব্ধ	113 নাম : চালমি মুগ্ধা স্বামীৰ নাম: অপৰিত মুগ্ধা ঘৰ নং : 230 বয়স : 25 লিঙ্গ : মহিলা	FVC4559308 ফটো উপলব্ধ	E 114 নাম : চকিলা চব্বৰ স্বামীৰ নাম: দোজ চব্বৰ ঘৰ নং : ২৩১ বয়স : ৩৩ লিঙ্গ : মহিলা	FVC1024993 ফটো উপলব্ধ
115 নাম : ৰতন দৰজো পিতাৰ নাম: দোজ ঘৰ নং : ২৩১ বয়স : 50 লিঙ্গ : পুৰুষ	FVC1025009 ফটো উপলব্ধ	116 নাম : আইজনী দৰজো স্বামীৰ নাম: ৰতন চব্বৰ ঘৰ নং : ২৩১ বয়স : 40 লিঙ্গ : মহিলা	FVC1025010 ফটো উপলব্ধ	117 নাম : লক্ষী ভূমিজ স্বামীৰ নাম: মংগল ভূমিজ ঘৰ নং : 231 বয়স : 31 লিঙ্গ : মহিলা	FVC4617114 ফটো উপলব্ধ
118 নাম : বুপা চব্বৰ পিতাৰ নাম: অভিনাচ (ৰতন) চব্বৰ ঘৰ নং : ২৩১ বয়স : 28 লিঙ্গ : মহিলা	FVC0112441 ফটো উপলব্ধ	119 নাম : নন্দিনী চব্বৰ পিতাৰ নাম: ৰতন চব্বৰ ঘৰ নং : ২৩১ বয়স : 25 লিঙ্গ : মহিলা	PVW0032391 ফটো উপলব্ধ	120 নাম : বিকাশ চব্বৰ পিতাৰ নাম: ৰতন চব্বৰ ঘৰ নং : ২৩১ বয়স : 23 লিঙ্গ : পুৰুষ	PVW0032383 ফটো উপলব্ধ

121 নাম : জসেপ দৰস পিতাৰ নাম: বাপনা ঘৰ নং : ২৩৩ বয়স : 45 লিঙ্গ : পুৰুষ	FVC1025043 ফটো উপলব্ধ	122 নাম : আশা চাওঁৰা পিতাৰ নাম: বাপনা ঘৰ নং : ২৩৩ বয়স : 44 লিঙ্গ : মহিলা	FVC1025076 ফটো উপলব্ধ	123 নাম : শ্ৰীমতী তাঁতি স্বামীৰ নাম: সুদৰ্শন তাঁতি ঘৰ নং : ২৩৪ বয়স : 67 লিঙ্গ : মহিলা	FVC1025098 ফটো উপলব্ধ
124 নাম : বামো চাওঁৰা পিতাৰ নাম: মাংৰা মাংৰা ঘৰ নং : ২৩৫ বয়স : 62 লিঙ্গ : পুৰুষ	FVC1025112 ফটো উপলব্ধ	125 নাম : আলমনি চাওঁৰা স্বামীৰ নাম: যগু চাওঁৰা ঘৰ নং : ২৩৬ বয়স : 52 লিঙ্গ : মহিলা	FVC1025156 ফটো উপলব্ধ	126 নাম : চিন্দু চাওঁৰা পিতাৰ নাম: বামদাস মুন্ডা ঘৰ নং : ২৩৬ বয়স : 46 লিঙ্গ : পুৰুষ	FVC0051177 ফটো উপলব্ধ
127 নাম : ৰীতা চাওঁৰা স্বামীৰ নাম: সন্তোষ ঘৰ নং : ২৩৬ বয়স : 45 লিঙ্গ : মহিলা	FVC1025178 ফটো উপলব্ধ	128 নাম : আচা চাওঁৰা স্বামীৰ নাম: চিন্দু চাওঁৰা ঘৰ নং : ২৩৬ বয়স : 42 লিঙ্গ : মহিলা	FVC0051219 ফটো উপলব্ধ	129 নাম : চম্পা চাওঁৰা স্বামীৰ নাম: জীঙ্গাৰু চাওঁৰা ঘৰ নং : ২৩৭ বয়স : 70 লিঙ্গ : মহিলা	FVC1025189 ফটো উপলব্ধ
130 নাম : বিজয় চাওঁৰা পিতাৰ নাম: জীঙ্গাৰু ঘৰ নং : ২৩৭ বয়স : 47 লিঙ্গ : পুৰুষ	FVC1025190 ফটো উপলব্ধ	131 নাম : অজয় চাওঁৰা পিতাৰ নাম: জীঙ্গাৰু ঘৰ নং : ২৩৭ বয়স : 39 লিঙ্গ : পুৰুষ	FVC1025203 ফটো উপলব্ধ	132 নাম : সঞ্জয় চাওঁৰা পিতাৰ নাম: জীঙ্গাৰু চাওঁৰা ঘৰ নং : ২৩৭ বয়স : 32 লিঙ্গ : পুৰুষ	FVC1032015 ফটো উপলব্ধ
133 নাম : ৰিনা চাওঁৰা স্বামীৰ নাম: সঞ্জয় চাওঁৰা ঘৰ নং : ২৩৭ বয়স : 31 লিঙ্গ : মহিলা	FVC1032184 ফটো উপলব্ধ	134 নাম : দুৰ্গামনি চাওঁৰা পিতাৰ নাম: বৃদা ঘৰ নং : ২৩৮ বয়স : 40 লিঙ্গ : মহিলা	FVC1025236 ফটো উপলব্ধ	135 নাম : বিজেশ্বৰী চাওঁৰা পিতাৰ নাম: বৃদা চাওঁৰা ঘৰ নং : ২৩৮ বয়স : 33 লিঙ্গ : মহিলা	FVC1032140 ফটো উপলব্ধ
136 নাম : মহিপাল চাওঁৰা পিতাৰ নাম: বৃদা চাওঁৰা ঘৰ নং : ২৩৮ বয়স : 31 লিঙ্গ : পুৰুষ	FVC1032253 ফটো উপলব্ধ	137 নাম : মণিকা শৌৰী স্বামীৰ নাম: মহিপাল চাংৰা ঘৰ নং : 23 বয়স : 27 লিঙ্গ : মহিলা	FVC1432590 ফটো উপলব্ধ	138 নাম : চনিয়া চাওঁৰা পিতাৰ নাম: বৃদা চাওঁৰা ঘৰ নং : ২৩৯ বয়স : 79 লিঙ্গ : পুৰুষ	FVC1025247 ফটো উপলব্ধ
139 নাম : লক্ষী চাওঁৰা স্বামীৰ নাম: চনিয়া চাওঁৰা ঘৰ নং : ২৩৯ বয়স : 76 লিঙ্গ : মহিলা	FVC1025258 ফটো উপলব্ধ	140 নাম : চনকী চাওঁৰা স্বামীৰ নাম: কাণ্ডি চাওঁৰা ঘৰ নং : ২৩৯ বয়স : 49 লিঙ্গ : মহিলা	FVC1025269 ফটো উপলব্ধ	141 নাম : গনেশ চাওঁৰা পিতাৰ নাম: চনিয়া ঘৰ নং : ২৩৯ বয়স : 45 লিঙ্গ : পুৰুষ	FVC1025270 ফটো উপলব্ধ
142 নাম : জিতনী চাওঁৰা পিতাৰ নাম: গনেশ চাওঁৰা ঘৰ নং : ২৩৯ বয়স : 38 লিঙ্গ : মহিলা	FVC1031943 ফটো উপলব্ধ	143 নাম : চুকো চাওঁৰা পিতাৰ নাম: চনিয়া চাওঁৰা ঘৰ নং : ২৩৯ বয়স : 37 লিঙ্গ : পুৰুষ	FVC1630224 ফটো উপলব্ধ	144 নাম : অমত্ৰা চাওঁৰা স্বামীৰ নাম: চুকো চাওঁৰা ঘৰ নং : ২৩৯ বয়স : 35 লিঙ্গ : মহিলা	FVC1630122 ফটো উপলব্ধ
145 নাম : সুনিল চব্বৰ পিতাৰ নাম: কাৰ্তিক চব্বৰ ঘৰ নং : ২৩৯ বয়স : 27 লিঙ্গ : পুৰুষ	PVV0032367 ফটো উপলব্ধ	146 নাম : বৃধেশ্বৰ চব্বৰ মাতৃৰ নাম: চনকী চাওঁৰা ঘৰ নং : ২৩৯ বয়স : 25 লিঙ্গ : পুৰুষ	PVV0049544 ফটো উপলব্ধ	147 নাম : মালতী চন্দী স্বামীৰ নাম: সূচেন চন্দী ঘৰ নং : ২৪১ বয়স : 67 লিঙ্গ : মহিলা	FVC1025305 ফটো উপলব্ধ
E 148 নাম : ৰঞ্জীত চন্দী পিতাৰ নাম: পৈনুৰা ঘৰ নং : ২৪১ বয়স : 67 লিঙ্গ : পুৰুষ	FVC1025316 ফটো উপলব্ধ	E 149 নাম : বীৰচা কৰ্মকাৰ পিতাৰ নাম: চুকৰাম ঘৰ নং : ২৪৩ বয়স : ৪৫ লিঙ্গ : পুৰুষ	FVC1025338 ফটো উপলব্ধ	150 নাম : দয়া লাল স্বামীৰ নাম: বীৰচা ঘৰ নং : ২৪৩ বয়স : 81 লিঙ্গ : মহিলা	FVC1025349 ফটো উপলব্ধ

151 নাম : মঘু কৰ্মকাৰ পিতাৰ নাম: বীৰচা কৰ্মকাৰ ঘৰ নং : ২৪৩ বয়স : 34 লিঙ্গ : পুৰুষ	FVC1630199 ফটো উপলব্ধ	E 152 নাম : টিংকু বৰাইক পিতাৰ নাম: দেবৰাজ বৰাইক ঘৰ নং : ২৪৪ বয়স : 90 লিঙ্গ : পুৰুষ	FVC1025350 ফটো উপলব্ধ	# 153 নাম : সুনীতা শূক্ৰ স্বামীৰ নাম: সুনীল বৰাইক ঘৰ নং : ২৪৪ বয়স : 36 লিঙ্গ : মহিলা	FVC1025372 ফটো উপলব্ধ
154 নাম : সুনীল বৰাইক পিতাৰ নাম: টিংগু বৰাইক ঘৰ নং : ২৪৪ বয়স : 40 লিঙ্গ : পুৰুষ	FVC1025361 ফটো উপলব্ধ	155 নাম : বিজয় শংকৰ পিতাৰ নাম: সুৰেনদৰ ঘৰ নং : 246 বয়স : 33 লিঙ্গ : পুৰুষ	FVC0386516 ফটো উপলব্ধ	156 নাম : শুকুৰমণী সুৰেনদৰ স্বামীৰ নাম: বিজয় ঘৰ নং : 246 বয়স : 30 লিঙ্গ : মহিলা	FVC0386417 ফটো উপলব্ধ
157 নাম : সুৰেন্দ্র গুৱালা পিতাৰ নাম: মংগল গুৱালা ঘৰ নং : ২৪৬ক বয়স : 75 লিঙ্গ : পুৰুষ	FVC1025407 ফটো উপলব্ধ	158 নাম : চোগা গোৱালা স্বামীৰ নাম: সুৰেনধৰ গোৱালা ঘৰ নং : ২৪৬ক বয়স : 55 লিঙ্গ : মহিলা	FVC1025418 ফটো উপলব্ধ	E 159 নাম : সুনীল মুড়া পিতাৰ নাম: চৰ্মা ঘৰ নং : ২৪৭ বয়স : 52 লিঙ্গ : পুৰুষ	FVC1025429 ফটো উপলব্ধ
160 নাম : জামিনী সুনীল স্বামীৰ নাম: সুনীল মুড়া ঘৰ নং : ২৪৭ বয়স : 50 লিঙ্গ : মহিলা	FVC1025430 ফটো উপলব্ধ	E 161 নাম : চৰ্মা মুড়া পিতাৰ নাম: পালোচ ঘৰ নং : ২৪৮ বয়স : 62 লিঙ্গ : পুৰুষ	FVC1025441 ফটো উপলব্ধ	162 নাম : সুনীতা মুড়া স্বামীৰ নাম: চৰ্মা মুড়া ঘৰ নং : ২৪৮ বয়স : 58 লিঙ্গ : মহিলা	FVC1025452 ফটো উপলব্ধ
163 নাম : মাংৰা মুড়া পিতাৰ নাম: চৰ্মা মুড়া ঘৰ নং : ২৪৮ বয়স : 34 লিঙ্গ : পুৰুষ	FVC1630202 ফটো উপলব্ধ	164 নাম : বৃধৰাম মুড়া পিতাৰ নাম: চৰ্মা মুড়া ঘৰ নং : ২৪৮ বয়স : 32 লিঙ্গ : পুৰুষ	FVC1630188 ফটো উপলব্ধ	165 নাম : ৰাচিতা মাংগৰা স্বামীৰ নাম: মাংৰা মুড়া ঘৰ নং : ২৪৮ বয়স : 31 লিঙ্গ : মহিলা	FVC0054056 ফটো উপলব্ধ
166 নাম : অঞ্জলি মুৰা স্বামীৰ নাম: বৃধৰাম মুৰা ঘৰ নং : ২৪৮ বয়স : 29 লিঙ্গ : মহিলা	FVC0054189 ফটো উপলব্ধ	167 নাম : চনিকা মুন্ডা পিতাৰ নাম: নাথলেন মুন্ডা ঘৰ নং : ২৪৯ বয়স : 91 লিঙ্গ : পুৰুষ	FVC1025463 ফটো উপলব্ধ	168 নাম : ফুলমণি মুন্ডা স্বামীৰ নাম: চনিকা মুন্ডা ঘৰ নং : ২৪৯ বয়স : 87 লিঙ্গ : মহিলা	FVC1025474 ফটো উপলব্ধ
169 নাম : দাউদ কংদলনা পিতাৰ নাম: সালনি কংদলনা ঘৰ নং : ২৪৯ বয়স : 49 লিঙ্গ : পুৰুষ	FVC0054197 ফটো উপলব্ধ	E 170 নাম : ৰাহিন মুন্ডা স্বামীৰ নাম: দাউদ মুন্ডা ঘৰ নং : ২৪৯ বয়স : 45 লিঙ্গ : মহিলা	FVC0054239 ফটো উপলব্ধ	171 নাম : মীকাচ মুন্ডা পিতাৰ নাম: মীচিদাস ঘৰ নং : ২৫০ বয়স : 50 লিঙ্গ : পুৰুষ	FVC1025496 ফটো উপলব্ধ
172 নাম : চিমা মুন্ডা স্বামীৰ নাম: মীকাচ ঘৰ নং : ২৫০ বয়স : 47 লিঙ্গ : মহিলা	FVC1025509 ফটো উপলব্ধ	173 নাম : আশ্বেন বৰা পিতাৰ নাম: দাজল মুণ্ডা ঘৰ নং : 251 বয়স : 22 লিঙ্গ : মহিলা	FVC4600896 ফটো উপলব্ধ	174 নাম : জীবন মুন্ডা পিতাৰ নাম: চিমন ঘৰ নং : ২৫১ক বয়স : 90 লিঙ্গ : পুৰুষ	FVC1025510 ফটো উপলব্ধ
175 নাম : মাৰিয়াম মুন্ডা স্বামীৰ নাম: জীবন মুন্ডা ঘৰ নং : ২৫১ক বয়স : 85 লিঙ্গ : মহিলা	FVC1025521 ফটো উপলব্ধ	# 176 নাম : মাচি চয়মৰম পিতাৰ নাম: মোচি মুন্ডা ঘৰ নং : ২৫২ বয়স : 70 লিঙ্গ : পুৰুষ	FVC1025532 ফটো উপলব্ধ	E 177 নাম : চলামি মুন্ডা স্বামীৰ নাম: মাচি মুন্ডা ঘৰ নং : ২৫২ বয়স : 65 লিঙ্গ : মহিলা	FVC1025543 ফটো উপলব্ধ
178 নাম : হৰেন মুন্ডা পিতাৰ নাম: মাচি ঘৰ নং : ২৫২ বয়স : 39 লিঙ্গ : পুৰুষ	FVC1025554 ফটো উপলব্ধ	E 179 নাম : মাংৰা মাংৰা কুমাৰ পিতাৰ নাম: বীৰচা ঘৰ নং : ২৫৩ বয়স : 55 লিঙ্গ : পুৰুষ	FVC1025587 ফটো উপলব্ধ	180 নাম : মংৰী কুমাৰ পিতাৰ নাম: বীৰচা ঘৰ নং : ২৫৩ বয়স : 40 লিঙ্গ : মহিলা	FVC1025601 ফটো উপলব্ধ

<p>E 181 FVC1025612</p> <p>নাম : মংলো কুমাৰ পিতাৰ নাম: শ্ৰীকান্ত কুমাৰ ঘৰ নং : ২৫৪ বয়স : 80 লিঙ্গ : পুৰুষ</p> <p>ফটো উপলব্ধ</p>	<p>182 FVC1025623</p> <p>নাম : আগ্নী কুমাৰ স্বামীৰ নাম: মংলো কুমাৰ ঘৰ নং : ২৫৪ বয়স : 77 লিঙ্গ : মহিলা</p> <p>ফটো উপলব্ধ</p>	<p>183 FVC1025634</p> <p>নাম : চনিকা কুমাৰ পিতাৰ নাম: মংলো কুমাৰ ঘৰ নং : ২৫৪ বয়স : 60 লিঙ্গ : পুৰুষ</p> <p>ফটো উপলব্ধ</p>
<p>184 FVC1025645</p> <p>নাম : হিৰামনি কুমাৰ স্বামীৰ নাম: চনিকা কুমাৰ ঘৰ নং : ২৫৪ বয়স : 57 লিঙ্গ : মহিলা</p> <p>ফটো উপলব্ধ</p>	<p>185 FVC1025656</p> <p>নাম : চুকৰাম মাংগৰা পিতাৰ নাম: মংগৰা কুমাৰ ঘৰ নং : ২৫৪ বয়স : 52 লিঙ্গ : পুৰুষ</p> <p>ফটো উপলব্ধ</p>	<p>186 FVC1025667</p> <p>নাম : সুখমণি মঙ্গৰা স্বামীৰ নাম: বৃন্দহৰা কুমাৰ ঘৰ নং : ২৫৪ বয়স : 48 লিঙ্গ : মহিলা</p> <p>ফটো উপলব্ধ</p>
<p>187 FVC1025689</p> <p>নাম : বিনতি কুমাৰ স্বামীৰ নাম: বাৰচা কুমাৰ ঘৰ নং : ২৫৪ বয়স : 39 লিঙ্গ : মহিলা</p> <p>ফটো উপলব্ধ</p>	<p>188 FVC1630326</p> <p>নাম : দিলীপ কুমাৰ পিতাৰ নাম: চনিকা কুমাৰ ঘৰ নং : ২৫৪ বয়স : 32 লিঙ্গ : পুৰুষ</p> <p>ফটো উপলব্ধ</p>	<p>189 FVC1630053</p> <p>নাম : পাতলি কুমাৰ স্বামীৰ নাম: দিলীপ কুমাৰ ঘৰ নং : ২৫৪ বয়স : 31 লিঙ্গ : মহিলা</p> <p>ফটো উপলব্ধ</p>
<p>190 PVW0112573</p> <p>নাম : দীপক কুমাৰ পিতাৰ নাম: সিদ্দিন কুমাৰ ঘৰ নং : 254 বয়স : 31 লিঙ্গ : পুৰুষ</p> <p>ফটো উপলব্ধ</p>	<p>191 FVC0428680</p> <p>নাম : চান্তী সনিকা কুমাৰ পিতাৰ নাম: সনিকা কুমাৰ ঘৰ নং : 254 বয়স : 30 লিঙ্গ : মহিলা</p> <p>ফটো উপলব্ধ</p>	<p>E 192 FVC1025725</p> <p>নাম : বামচৰন হালোৱা পিতাৰ নাম: বাগৰতা ঘৰ নং : ২৫৬ বয়স : 55 লিঙ্গ : পুৰুষ</p> <p>ফটো উপলব্ধ</p>
<p>193 FVC0385500</p> <p>নাম : চুকৰমণি তাতি স্বামীৰ নাম: দান তাতি ঘৰ নং : 256 বয়স : 44 লিঙ্গ : মহিলা</p> <p>ফটো উপলব্ধ</p>	<p>E 194 FVC1025703</p> <p>নাম : ৰতন হালোৱা পিতাৰ নাম: বাগৰতা ঘৰ নং : ২৫৬ বয়স : 43 লিঙ্গ : পুৰুষ</p> <p>ফটো উপলব্ধ</p>	<p>195 FVC1025714</p> <p>নাম : সঞ্চৰী হালওয়া স্বামীৰ নাম: ৰতন হালোৱা ঘৰ নং : ২৫৬ বয়স : 40 লিঙ্গ : মহিলা</p> <p>ফটো উপলব্ধ</p>
<p>196 PVW0021972</p> <p>নাম : বিপেন হালবা পিতাৰ নাম: ৰতন হালবা ঘৰ নং : 256 বয়স : 33 লিঙ্গ : পুৰুষ</p> <p>ফটো উপলব্ধ</p>	<p>197 FVC4562674</p> <p>নাম : বৃন্দন হালোৱা পিতাৰ নাম: ৰতন হালোৱা ঘৰ নং : 256 বয়স : 25 লিঙ্গ : পুৰুষ</p> <p>ফটো উপলব্ধ</p>	<p>E 198 FVC1025747</p> <p>নাম : অৰ্জুন নায়ক পিতাৰ নাম: জহীৰ নায়ক ঘৰ নং : ২৫৭ বয়স : 80 লিঙ্গ : পুৰুষ</p> <p>ফটো উপলব্ধ</p>
<p>199 FVC1025758</p> <p>নাম : সুশীলা নায়ক স্বামীৰ নাম: অৰ্জুন নায়ক ঘৰ নং : ২৫৭ বয়স : 77 লিঙ্গ : মহিলা</p> <p>ফটো উপলব্ধ</p>	<p>200 FVC1426758</p> <p>নাম : বিজয় পুট পিতাৰ নাম: পানীৰাম পুট ঘৰ নং : 257 বয়স : 39 লিঙ্গ : পুৰুষ</p> <p>ফটো উপলব্ধ</p>	<p>E 201 FVC1025805</p> <p>নাম : তিৰনাথ নায়ক পিতাৰ নাম: পানীৰাম ঘৰ নং : ২৫৮ বয়স : 53 লিঙ্গ : পুৰুষ</p> <p>ফটো উপলব্ধ</p>
<p>202 FVC1025792</p> <p>নাম : বৈচাগী নায়ক স্বামীৰ নাম: ৰাজেন নায়ক ঘৰ নং : ২৫৮ বয়স : 52 লিঙ্গ : মহিলা</p> <p>ফটো উপলব্ধ</p>	<p>203 FVC1025827</p> <p>নাম : বিষ্ণু নায়ক পিতাৰ নাম: পানীৰাম ঘৰ নং : ২৫৮ বয়স : 50 লিঙ্গ : পুৰুষ</p> <p>ফটো উপলব্ধ</p>	<p>204 FVC1025838</p> <p>নাম : সুনীতা নায়ক স্বামীৰ নাম: বিষ্ণু নায়ক ঘৰ নং : ২৫৮ বয়স : 47 লিঙ্গ : মহিলা</p> <p>ফটো উপলব্ধ</p>
<p>205 FVC1025849</p> <p>নাম : চুক চাওঁৰা পিতাৰ নাম: ৰূপ চাওঁৰা ঘৰ নং : ২৫৯ বয়স : 80 লিঙ্গ : পুৰুষ</p> <p>ফটো উপলব্ধ</p>	<p>E 206 FVC1025872</p> <p>নাম : নিৰু চাওঁৰা স্বামীৰ নাম: লক্ষী চাওঁৰা ঘৰ নং : ২৬০ বয়স : 67 লিঙ্গ : মহিলা</p> <p>ফটো উপলব্ধ</p>	<p>E 207 FVC1025883</p> <p>নাম : মনোজ চাওঁৰা পিতাৰ নাম: লক্ষী ঘৰ নং : ২৬০ বয়স : 42 লিঙ্গ : পুৰুষ</p> <p>ফটো উপলব্ধ</p>
<p>208 FVC1025894</p> <p>নাম : দিশাক চাওঁৰা পিতাৰ নাম: মুচী ঘৰ নং : ২৬১ বয়স : 60 লিঙ্গ : পুৰুষ</p> <p>ফটো উপলব্ধ</p>	<p>209 FVC1025907</p> <p>নাম : সুচান্তী মুন্ডা স্বামীৰ নাম: দিশাক ঘৰ নং : ২৬১ বয়স : 55 লিঙ্গ : মহিলা</p> <p>ফটো উপলব্ধ</p>	<p>210 FVC0297127</p> <p>নাম : ষ্টাৰ মুণ্ডা পিতাৰ নাম: দিশাক চাওঁৰা ঘৰ নং : ২৬১ বয়স : 34 লিঙ্গ : মহিলা</p> <p>ফটো উপলব্ধ</p>

211	FVC1025918	ফটো উপলব্ধ	212	FVC1025929	ফটো উপলব্ধ	213	FVC1025930	ফটো উপলব্ধ
নাম : সুকুৰাম মুন্ডা পিতাৰ নাম: ভৌচা মুন্ডা ঘৰ নং : ২৬২ বয়স : 60 লিঙ্গ : পুৰুষ			নাম : বাসন্তী মুন্ডা স্বামীৰ নাম: সুকুৰাম মুন্ডা ঘৰ নং : ২৬২ বয়স : 57 লিঙ্গ : মহিলা			নাম : সুমাৰী মুন্ডা স্বামীৰ নাম: চৰ্মা মুন্ডা ঘৰ নং : ২৬৩ বয়স : 66 লিঙ্গ : মহিলা		
214	FVC1025985	ফটো উপলব্ধ	215	FVC1025941	ফটো উপলব্ধ	216	FVC1025952	ফটো উপলব্ধ
নাম : বুকীনী নায়ক স্বামীৰ নাম: গোপী নায়ক ঘৰ নং : ২৬৩ বয়স : 60 লিঙ্গ : মহিলা			নাম : পেতেৰা মুন্ডা পিতাৰ নাম: চৰ্মা ঘৰ নং : ২৬৩ বয়স : 47 লিঙ্গ : পুৰুষ			নাম : কল্পনা মুন্ডা স্বামীৰ নাম: পেতেৰা মুন্ডা ঘৰ নং : ২৬৩ বয়স : 44 লিঙ্গ : মহিলা		
217	FVC1630075	ফটো উপলব্ধ	218	FVC4562625	ফটো উপলব্ধ	219	FVC1026002	ফটো উপলব্ধ
নাম : বৃধেশ্বৰ নায়ক পিতাৰ নাম: গোপী নায়ক ঘৰ নং : ২৬৩ বয়স : 31 লিঙ্গ : পুৰুষ			নাম : বৃধেশ্বৰী গুঞ্জো পিতাৰ নাম: বৃধেশ্বৰ নায়ক ঘৰ নং : 263 বয়স : 27 লিঙ্গ : মহিলা			নাম : কানায় পাৰত পিতাৰ নাম: হৰি ঘৰ নং : ২৬৫ক বয়স : 50 লিঙ্গ : পুৰুষ		
220	FVC1026013	ফটো উপলব্ধ	221	FVC1026035	ফটো উপলব্ধ	222	FVC1026057	ফটো উপলব্ধ
নাম : চুৰেন চাওঁৰা পিতাৰ নাম: আলন্দা ঘৰ নং : ২৬৬ বয়স : 70 লিঙ্গ : পুৰুষ			নাম : বাৰ্জেন চাওঁৰা পিতাৰ নাম: চুৰেন ঘৰ নং : ২৬৬ বয়স : 45 লিঙ্গ : পুৰুষ			নাম : সৰস্বতী চাওঁৰা পিতাৰ নাম: চুৰেন ঘৰ নং : ২৬৬ বয়স : 44 লিঙ্গ : মহিলা		
223	FVC1026046	ফটো উপলব্ধ	224	FVC1026079	ফটো উপলব্ধ	225	FVC1026080	ফটো উপলব্ধ
নাম : বাসন্তী চাওঁৰা স্বামীৰ নাম: বাৰ্জেন চাওঁৰা ঘৰ নং : ২৬৬ বয়স : 43 লিঙ্গ : মহিলা			নাম : গপাল চাওঁৰা পিতাৰ নাম: মাংড়া চাওঁৰা ঘৰ নং : ২৬৭ বয়স : 45 লিঙ্গ : পুৰুষ			নাম : পুলমনী চাওঁৰা স্বামীৰ নাম: গোপাল চাওঁৰা ঘৰ নং : ২৬৭ বয়স : 42 লিঙ্গ : মহিলা		
226	FVC1032117	ফটো উপলব্ধ	227	FVC1026091	ফটো উপলব্ধ	228	FVC1026104	ফটো উপলব্ধ
নাম : বিমলা চাওঁৰা পিতাৰ নাম: মাংৰা মাংৰা চাওঁৰা ঘৰ নং : ২৬৭ বয়স : 41 লিঙ্গ : মহিলা			নাম : পেটু চাওঁৰা পিতাৰ নাম: আচাৰা চাওঁৰা ঘৰ নং : ২৬৮ বয়স : 81 লিঙ্গ : পুৰুষ			নাম : সোম্বাৰী চাওঁৰা স্বামীৰ নাম: পেটু চাওঁৰা ঘৰ নং : ২৬৮ বয়স : 77 লিঙ্গ : মহিলা		
229	FVC1026115	ফটো উপলব্ধ	230	FVC0524173	ফটো উপলব্ধ	231	FVC1026126	ফটো উপলব্ধ
নাম : অঞ্জু চাওঁৰা পিতাৰ নাম: পেটু ঘৰ নং : ২৬৮ বয়স : 40 লিঙ্গ : মহিলা			নাম : অনিল চাওঁৰা পিতাৰ নাম: সনিয়া চাওঁৰা ঘৰ নং : 269 বয়স : 70 লিঙ্গ : পুৰুষ			নাম : সুকুৰমণি মাংৰা স্বামীৰ নাম: অনিল চাওঁৰা ঘৰ নং : ২৬৯ বয়স : 67 লিঙ্গ : মহিলা		
232	FVC0483776	ফটো উপলব্ধ	233	FVC1630246	ফটো উপলব্ধ	234	FVC1630166	ফটো উপলব্ধ
নাম : তুলসী বঘুআ স্বামীৰ নাম: বিজয় সাওৰা ঘৰ নং : 269 বয়স : 55 লিঙ্গ : মহিলা			নাম : চমাৰু চাওঁৰা পিতাৰ নাম: অনীল চাওঁৰা ঘৰ নং : ২৬৯ বয়স : 38 লিঙ্গ : পুৰুষ			নাম : অনিতা চাওঁৰা স্বামীৰ নাম: চমাৰু চাওঁৰা ঘৰ নং : ২৬৯ বয়স : 36 লিঙ্গ : মহিলা		
235	FVC4562922	ফটো উপলব্ধ	236	PVW0088203	ফটো উপলব্ধ	237	PVW0088997	ফটো উপলব্ধ
নাম : অমিত পানা পিতাৰ নাম: পানা চাওঁৰা ঘৰ নং : 269 বয়স : 33 লিঙ্গ : পুৰুষ			নাম : সোমনাথ চাওঁৰা পিতাৰ নাম: অনিল চাওঁৰা ঘৰ নং : 269 বয়স : 33 লিঙ্গ : পুৰুষ			নাম : মোযপাল চাওঁৰা পিতাৰ নাম: অনিল চাওঁৰা ঘৰ নং : 269 বয়স : 32 লিঙ্গ : পুৰুষ		
238	FVC0524124	ফটো উপলব্ধ	239	FVC4562831	ফটো উপলব্ধ	240	PVW0091124	ফটো উপলব্ধ
নাম : বিশ্বনাথ চাওঁৰা পিতাৰ নাম: অনিল চাওঁৰা ঘৰ নং : 269 বয়স : 30 লিঙ্গ : পুৰুষ			নাম : আৰতি চাওঁৰা পিতাৰ নাম: অমিত চাওঁৰা ঘৰ নং : 269 বয়স : 28 লিঙ্গ : মহিলা			নাম : সৰ্গনী চাওঁৰা স্বামীৰ নাম: শিৱ নাথ ঘৰ নং : 269 বয়স : 28 লিঙ্গ : মহিলা		

241 নাম : অনিতা চাওৰা স্বামীৰ নাম : নাৰায়ন চাওৰা ঘৰ নং : 269 বয়স : 26 লিঙ্গ : মহিলা	PVV0088377 ফটো উপলব্ধ	242 নাম : অনিতা চাওৰা স্বামীৰ নাম : নাৰায়ন চাওৰা ঘৰ নং : 269 বয়স : 25 লিঙ্গ : মহিলা	PVV0090845 ফটো উপলব্ধ	243 নাম : দেবীকা চাওৰা পিতাৰ নাম : অনিল চাওৰা ঘৰ নং : 269 বয়স : 24 লিঙ্গ : মহিলা	PVV0090878 ফটো উপলব্ধ
E 244 নাম : পোচা চবৰ পিতাৰ নাম : জেৰকা ঘৰ নং : 290 বয়স : 57 লিঙ্গ : পুৰুষ	FVC1026148 ফটো উপলব্ধ	245 নাম : সাবিত্ৰী চবৰ স্বামীৰ নাম : পোচা চবৰ ঘৰ নং : 290 বয়স : 54 লিঙ্গ : মহিলা	FVC1026159 ফটো উপলব্ধ	246 নাম : চায়া চবৰ পিতাৰ নাম : জেৰকা ঘৰ নং : 290 বয়স : 42 লিঙ্গ : মহিলা	FVC1026160 ফটো উপলব্ধ
247 নাম : চতাপ্ৰাণ চবৰ পিতাৰ নাম : পোচা চবৰ ঘৰ নং : 30 বয়স : 30 লিঙ্গ : পুৰুষ	FVC1630064 ফটো উপলব্ধ	248 নাম : মংলী চবৰ স্বামীৰ নাম : কাতীক চবৰ ঘৰ নং : 291ক বয়স : 67 লিঙ্গ : মহিলা	FVC1026182 ফটো উপলব্ধ	249 নাম : দেবেন উৰিয়া পিতাৰ নাম : খাৰিয়া ঘৰ নং : 292 বয়স : 55 লিঙ্গ : পুৰুষ	FVC1026217 ফটো উপলব্ধ
250 নাম : কল্পনা উৰিয়া স্বামীৰ নাম : দেবেন উৰিয়া ঘৰ নং : 292 বয়স : 52 লিঙ্গ : মহিলা	FVC1026228 ফটো উপলব্ধ	251 নাম : গীতা পাতৰ স্বামীৰ নাম : চৰন ঘৰ নং : 293ক বয়স : 56 লিঙ্গ : মহিলা	FVC1026240 ফটো উপলব্ধ	E 252 নাম : বৃধবা চয়মুৰুম পিতাৰ নাম : চয়মুৰুম ঘৰ নং : 298 বয়স : 80 লিঙ্গ : পুৰুষ	FVC1026262 ফটো উপলব্ধ
253 নাম : মেৰী চয়মুৰুম পিতাৰ নাম : প্ৰাউ চয়মুৰুম ঘৰ নং : 298 বয়স : 37 লিঙ্গ : মহিলা	FVC1630177 ফটো উপলব্ধ	254 নাম : ম্ৰুচৰ চয়মুৰুম পিতাৰ নাম : প্ৰাউ চয়মুৰুম ঘৰ নং : 298 বয়স : 33 লিঙ্গ : পুৰুষ	FVC1630280 ফটো উপলব্ধ	255 নাম : ববিতা চয়মুৰুম স্বামীৰ নাম : ম্ৰুচৰ চয়মুৰুম ঘৰ নং : 298 বয়স : 32 লিঙ্গ : মহিলা	FVC1630097 ফটো উপলব্ধ
256 নাম : চান্তি চয়মুৰুম পিতাৰ নাম : প্ৰাউ চয়মুৰুম ঘৰ নং : 298 বয়স : 31 লিঙ্গ : মহিলা	FVC1630304 ফটো উপলব্ধ	257 নাম : মাংৰা মাংৰা চাওঁৰা পিতাৰ নাম : চুন্দা চাওঁৰা ঘৰ নং : 295 বয়স : 70 লিঙ্গ : পুৰুষ	FVC1026273 ফটো উপলব্ধ	258 নাম : উৰ্মিলা চাওঁৰা স্বামীৰ নাম : মাংৰা মাংৰা চাওঁৰা ঘৰ নং : 295 বয়স : 65 লিঙ্গ : মহিলা	FVC1026284 ফটো উপলব্ধ
259 নাম : লখিয়া চাওঁৰা পিতাৰ নাম : মাংৰা মাংৰা চাওঁৰা ঘৰ নং : 295 বয়স : 36 লিঙ্গ : পুৰুষ	FVC0059188 ফটো উপলব্ধ	260 নাম : সংগীতা মাংৰা স্বামীৰ নাম : দীপক চাওঁৰা ঘৰ নং : 275 বয়স : 32 লিঙ্গ : মহিলা	PVV0086249 ফটো উপলব্ধ	261 নাম : বীতা চনিয়া পিতাৰ নাম : চনিয়া চাওঁৰা ঘৰ নং : 296ক বয়স : 32 লিঙ্গ : মহিলা	PVV0052936 ফটো উপলব্ধ
262 নাম : বাসন্তী চাওঁৰা স্বামীৰ নাম : চনিয়া চাওঁৰা ঘৰ নং : 296ক বয়স : 55 লিঙ্গ : মহিলা	FVC1026295 ফটো উপলব্ধ	263 নাম : শ্ৰীমতি ভূমিজ স্বামীৰ নাম : বিষ্ণু ভূমিজ ঘৰ নং : 297ক বয়স : 54 লিঙ্গ : মহিলা	FVC1026308 ফটো উপলব্ধ	264 নাম : সুনীল নায়ক পিতাৰ নাম : বিদয়া ঘৰ নং : 298ক বয়স : 50 লিঙ্গ : পুৰুষ	FVC1026319 ফটো উপলব্ধ
E 265 নাম : গঞ্জলী নায়ক স্বামীৰ নাম : সুনীল নায়ক ঘৰ নং : 298ক বয়স : 45 লিঙ্গ : মহিলা	FVC1026320 ফটো উপলব্ধ	E 266 নাম : কাৰ্তিক চবৰ পিতাৰ নাম : লখিয়া ঘৰ নং : 299 বয়স : 60 লিঙ্গ : পুৰুষ	FVC1026331 ফটো উপলব্ধ	267 নাম : সুন্দৰী চবৰ স্বামীৰ নাম : কাৰ্তিক চবৰ ঘৰ নং : 299 বয়স : 56 লিঙ্গ : মহিলা	FVC1026342 ফটো উপলব্ধ
268 নাম : সৰশ্বতী কাৰ্তিক স্বামীৰ নাম : কাৰ্তিক শৌৰা ঘৰ নং : 279 বয়স : 27 লিঙ্গ : মহিলা	FVC0492934 ফটো উপলব্ধ	E 269 নাম : চুক চাওঁৰা পিতাৰ নাম : চনিয়া ঘৰ নং : 280 বয়স : 63 লিঙ্গ : পুৰুষ	FVC1026353 ফটো উপলব্ধ	270 নাম : কালহ চাওঁৰা স্বামীৰ নাম : চুক চাওঁৰা ঘৰ নং : 280 বয়স : 60 লিঙ্গ : মহিলা	FVC1026364 ফটো উপলব্ধ

271 নাম : কাৰ্তিক চাওৰা পিতাৰ নাম: সুখু চাওৰা ঘৰ নং : 280 বয়স : 33 লিঙ্গ : পুৰুষ	FVC0524132 ফটো উপলব্ধ	272 নাম : মগদালী চাওৰা পিতাৰ নাম: সুখু চাওৰা ঘৰ নং : 280 বয়স : 29 লিঙ্গ : মহিলা	FVC0524140 ফটো উপলব্ধ	273 নাম : কৈৰী চাওৰা স্বামীৰ নাম: শিব চাওৰা ঘৰ নং : 281 বয়স : 64 লিঙ্গ : মহিলা	FVC1026386 ফটো উপলব্ধ
# 274 নাম : সুৰজ চাওৰা পিতাৰ নাম: শিব ঘৰ নং : 281 বয়স : 42 লিঙ্গ : পুৰুষ	FVC1026397 ফটো উপলব্ধ	275 নাম : সুনাই চাওৰা পিতাৰ নাম: শিব চাওৰা ঘৰ নং : 281 বয়স : 39 লিঙ্গ : মহিলা	FVC1026400 ফটো উপলব্ধ	276 নাম : ববিতা চাওৰা স্বামীৰ নাম: মিলন চাওৰা ঘৰ নং : 281 বয়স : 39 লিঙ্গ : মহিলা	FVC0059949 ফটো উপলব্ধ
277 নাম : ঈশ্বৰ চাওৰা পিতাৰ নাম: শিব ঘৰ নং : 281 বয়স : 38 লিঙ্গ : পুৰুষ	FVC1026411 ফটো উপলব্ধ	278 নাম : অমিয়া গগৈ স্বামীৰ নাম: চিত্তোৰা বৰুৱা বৰাইক ঘৰ নং : 285 বয়স : 32 লিঙ্গ : মহিলা	PVW0081513 ফটো উপলব্ধ	279 নাম : চামেল মুন্ডা পিতাৰ নাম: চিকাৰ ঘৰ নং : 289 বয়স : 60 লিঙ্গ : পুৰুষ	FVC1026444 ফটো উপলব্ধ
280 নাম : ইলিয়াচ মুন্ডা পিতাৰ নাম: চিকাৰ ঘৰ নং : 289 বয়স : 55 লিঙ্গ : পুৰুষ	FVC1026455 ফটো উপলব্ধ	281 নাম : চাবিনা মুন্ডা স্বামীৰ নাম: ইলিয়াচ ঘৰ নং : 289 বয়স : 52 লিঙ্গ : মহিলা	FVC1026466 ফটো উপলব্ধ	282 নাম : পেটু কুমাৰ পিতাৰ নাম: বাৰচা ঘৰ নং : 289 বয়স : 60 লিঙ্গ : পুৰুষ	FVC1026477 ফটো উপলব্ধ
283 নাম : সুনীতা কুমাৰ স্বামীৰ নাম: পেটু কুমাৰ ঘৰ নং : 289 বয়স : 56 লিঙ্গ : মহিলা	FVC1026488 ফটো উপলব্ধ	284 নাম : মাতিয়াচ মুণ্ডা পিতাৰ নাম: চালীন ঘৰ নং : 289 বয়স : 60 লিঙ্গ : পুৰুষ	FVC1026499 ফটো উপলব্ধ	285 নাম : মাগদালী মুণ্ডা স্বামীৰ নাম: মাতিয়াচ মুণ্ডা ঘৰ নং : 289 বয়স : 56 লিঙ্গ : মহিলা	FVC1026502 ফটো উপলব্ধ
286 নাম : ইলিচাবা মুণ্ডা পিতাৰ নাম: চালীন ঘৰ নং : 289 বয়স : 50 লিঙ্গ : মহিলা	FVC1026513 ফটো উপলব্ধ	287 নাম : ৰাজেন বৰাইক পিতাৰ নাম: এতুবা ঘৰ নং : 290 বয়স : 70 লিঙ্গ : পুৰুষ	FVC1026524 ফটো উপলব্ধ	288 নাম : বেলমতী বৰাইক স্বামীৰ নাম: ৰাজেন ঘৰ নং : 290 বয়স : 66 লিঙ্গ : মহিলা	FVC1026535 ফটো উপলব্ধ
289 নাম : জীতেন্দ্ৰ বৰাইক পিতাৰ নাম: ৰাজেন বৰাইক ঘৰ নং : 290 বয়স : 39 লিঙ্গ : পুৰুষ	FVC1026546 ফটো উপলব্ধ	290 নাম : ৰুনমা বৰাইক স্বামীৰ নাম: জীতেন্দ্ৰ বৰাইক ঘৰ নং : 290 বয়স : 39 লিঙ্গ : মহিলা	FVC1026568 ফটো উপলব্ধ	291 নাম : দীপালী বৰাইক পিতাৰ নাম: ৰাজেন বৰাইক ঘৰ নং : 290 বয়স : 37 লিঙ্গ : মহিলা	FVC1026557 ফটো উপলব্ধ
292 নাম : চীত্ৰ ৰঞ্জন বৰাইক পিতাৰ নাম: ৰাজেন বৰাইক ঘৰ নং : 290 বয়স : 36 লিঙ্গ : পুৰুষ	FVC1031932 ফটো উপলব্ধ	293 নাম : নিকুডীন পতী পিতাৰ নাম: হাবিল মুণ্ডা ঘৰ নং : 290 বয়স : 32 লিঙ্গ : পুৰুষ	FVC0428896 ফটো উপলব্ধ	294 নাম : নিকুডিম মুণ্ডা পিতাৰ নাম: হাবিল মুণ্ডা ঘৰ নং : 290 বয়স : 32 লিঙ্গ : পুৰুষ	FVC1180017 ফটো উপলব্ধ
295 নাম : সৈল মুণ্ডা পিতাৰ নাম: হাবিল মুণ্ডা ঘৰ নং : 290 বয়স : 26 লিঙ্গ : পুৰুষ	FVC1123132 ফটো উপলব্ধ	296 নাম : অনিল বৰাইক পিতাৰ নাম: চুনু বৰাইক ঘৰ নং : 290 বয়স : 24 লিঙ্গ : পুৰুষ	PVW0008391 ফটো উপলব্ধ	297 নাম : হাবিল মুণ্ডা পিতাৰ নাম: লিকদিন ঘৰ নং : 290 বয়স : 55 লিঙ্গ : পুৰুষ	FVC1026579 ফটো উপলব্ধ
298 নাম : মাৰ্চা মুণ্ডা স্বামীৰ নাম: হাবিল মুণ্ডা ঘৰ নং : 290 বয়স : 52 লিঙ্গ : মহিলা	FVC1026580 ফটো উপলব্ধ	299 নাম : সোনাৰাম নাগ পিতাৰ নাম: বধুনাথ ঘৰ নং : 291 বয়স : 70 লিঙ্গ : পুৰুষ	FVC1026591 ফটো উপলব্ধ	300 নাম : তিলেশ্বৰী নাগ স্বামীৰ নাম: সোনাৰাম ঘৰ নং : 291 বয়স : 65 লিঙ্গ : মহিলা	FVC1026604 ফটো উপলব্ধ

301 নাম : দিনা নাগ পিতাৰ নাম: সোনাৰাম ঘৰ নং : ২৯২ বয়স : 47 লিঙ্গ : মহিলা	FVC1026615	E 302 নাম : বৃধনী বালা স্বামীৰ নাম: আগনেচ ঘৰ নং : ২৯২ বয়স : 77 লিঙ্গ : মহিলা	FVC1026626	# 303 নাম : অম্বিকা গগৈ সন্দিকৈ স্বামীৰ নাম: গজেন ঘৰ নং : 292 বয়স : 41 লিঙ্গ : মহিলা	FVC0383265
304 নাম : অভিৰাম বালা পিতাৰ নাম: আগনেচ বালা ঘৰ নং : ২৯২ বয়স : 37 লিঙ্গ : পুৰুষ	FVC1630235	305 নাম : চান্তি বালা স্বামীৰ নাম: অভিৰাম বালা ঘৰ নং : ২৯২ বয়স : 35 লিঙ্গ : মহিলা	FVC1630133	306 নাম : মিনাক্ষী বড়া স্বামীৰ নাম: বাজু গগৈ ঘৰ নং : 292 বয়স : 32 লিঙ্গ : মহিলা	FVC0383042
307 নাম : কুৰবী বালা স্বামীৰ নাম: বিলিয়ান বালা ঘৰ নং : ২৯২ বয়স : 31 লিঙ্গ : মহিলা	FVC1630042	308 নাম : বোশ্ৰীয়া গগৈ স্বামীৰ নাম: অশিম গগৈ ঘৰ নং : 292 বয়স : 25 লিঙ্গ : মহিলা	FVC1341726	309 নাম : থানুৰাম গগৈ পিতাৰ নাম: ঠিকারাম ঘৰ নং : ২৯২ বয়স : 65 লিঙ্গ : পুৰুষ	FVC1026739
310 নাম : কল্পনা গগৈ স্বামীৰ নাম: থানুৰাম গগৈ ঘৰ নং : ২৯২ বয়স : 62 লিঙ্গ : মহিলা	FVC1026740	311 নাম : বৃধিনী সন্দিকৈ পিতাৰ নাম: হৰেন ঘৰ নং : ২৯২ বয়স : 55 লিঙ্গ : পুৰুষ	FVC1026682	312 নাম : কুন্তী সন্দিকৈ স্বামীৰ নাম: বৃধিনী সন্দিকৈ ঘৰ নং : ২৯২ বয়স : 51 লিঙ্গ : মহিলা	FVC1026693
313 নাম : গজেন সন্দিকৈ পিতাৰ নাম: হৰেন ঘৰ নং : ২৯২ বয়স : 48 লিঙ্গ : পুৰুষ	FVC1026706	314 নাম : ফাগুনী সন্দিকৈ স্বামীৰ নাম: গজেন সন্দিকৈ ঘৰ নং : ২৯২ বয়স : 45 লিঙ্গ : মহিলা	FVC1026717	315 নাম : ভোলা সন্দিকৈ পিতাৰ নাম: হৰেন ঘৰ নং : ২৯২ বয়স : 45 লিঙ্গ : পুৰুষ	FVC1026728
316 নাম : বাজু গগৈ পিতাৰ নাম: থানুৰাম ঘৰ নং : ২৯২ বয়স : 40 লিঙ্গ : পুৰুষ	FVC1026751	# 317 নাম : বশিমা বেখা শইকিয়া স্বামীৰ নাম: ভোলা সন্দিকৈ ঘৰ নং : ২৯২ বয়স : 39 লিঙ্গ : মহিলা	FVC0062059	318 নাম : মানসী গগৈ পিতাৰ নাম: থানুৰাম ঘৰ নং : ২৯২ বয়স : 38 লিঙ্গ : মহিলা	FVC1026762
319 নাম : অসীম গগৈ পিতাৰ নাম: থানুৰাম গগৈ ঘৰ নং : ২৯২ বয়স : 31 লিঙ্গ : পুৰুষ	FVC1032231	320 নাম : পানীৰাম নিৰ্ধা পিতাৰ নাম: আগলো ঘৰ নং : ২৯৩ বয়স : 70 লিঙ্গ : পুৰুষ	FVC1026773	321 নাম : জয়মতী শ্ৰিৰধা স্বামীৰ নাম: পানীৰাম ঘৰ নং : ২৯৩ বয়স : 65 লিঙ্গ : মহিলা	FVC1026784
322 নাম : শান্তী নিৰ্ধা পিতাৰ নাম: পানীৰাম ঘৰ নং : ২৯৩ বয়স : 50 লিঙ্গ : মহিলা	FVC1026795	323 নাম : প্ৰদীপ মিৰ্ধা পিতাৰ নাম: পানীৰাম ঘৰ নং : ২৯৩ বয়স : 45 লিঙ্গ : পুৰুষ	FVC1026808	324 নাম : চকিলা নিৰ্ধা পিতাৰ নাম: পানীৰাম ঘৰ নং : ২৯৩ বয়স : 40 লিঙ্গ : মহিলা	FVC1026819
325 নাম : বীনড বৰাসিক পিতাৰ নাম: বাজু বৰাসিক ঘৰ নং : 293 বয়স : 28 লিঙ্গ : পুৰুষ	FVC1464908	326 নাম : বাজু বৰাইক পিতাৰ নাম: বণ ঘৰ নং : ২৯৩ বয়স : 60 লিঙ্গ : পুৰুষ	FVC1026820	327 নাম : মায়ী বৰাইক স্বামীৰ নাম: বাজু বৰাইক ঘৰ নং : ২৯৩ বয়স : 47 লিঙ্গ : মহিলা	FVC1031976
E 328 নাম : আনন্দ মুণ্ডা পিতাৰ নাম: মাৰ্চি ঘৰ নং : ২৯৪ বয়স : 73 লিঙ্গ : পুৰুষ	FVC1026842	E 329 নাম : কপ্তীনা মুণ্ডা স্বামীৰ নাম: আনন্দ ঘৰ নং : ২৯৪ বয়স : 70 লিঙ্গ : মহিলা	FVC1026853	330 নাম : মাৰ্চা মুণ্ডা পিতাৰ নাম: আনন্দ ঘৰ নং : ২৯৪ বয়স : 42 লিঙ্গ : মহিলা	FVC1026864

331 নাম : জয়মাচি তপ্ত পিতাৰ নাম: ফালিপ ঘৰ নং : ২৯৫ বয়স : 62 লিঙ্গ : পুৰুষ	FVC1026886 ফটো উপলব্ধ	332 নাম : দায়মনি তপ্ত স্বামীৰ নাম: জয়মাচি ঘৰ নং : ২৯৬ বয়স : 62 লিঙ্গ : মহিলা	FVC1026897 ফটো উপলব্ধ	E 333 নাম : পানীৰাম মানকী পিতাৰ নাম: চাম্বু মানকী ঘৰ নং : ২৯৭ বয়স : 75 লিঙ্গ : পুৰুষ	FVC1026922 ফটো উপলব্ধ
334 নাম : শান্তী মানকী স্বামীৰ নাম: পানীৰাম মানকী ঘৰ নং : ২৯৭ বয়স : 70 লিঙ্গ : মহিলা	FVC1026933 ফটো উপলব্ধ	335 নাম : অৰ্জুন মানকী পিতাৰ নাম: পানীৰাম ঘৰ নং : ২৯৭ বয়স : 55 লিঙ্গ : পুৰুষ	FVC1026944 ফটো উপলব্ধ	336 নাম : চুৰেন মানকী পিতাৰ নাম: পানীৰাম মানকী ঘৰ নং : ২৯৭ বয়স : 54 লিঙ্গ : পুৰুষ	FVC1032195 ফটো উপলব্ধ
337 নাম : কাজলী মানকী স্বামীৰ নাম: চুৰেন মানকী ঘৰ নং : ২৯৭ বয়স : 47 লিঙ্গ : মহিলা	FVC1032173 ফটো উপলব্ধ	338 নাম : মঞ্জু পানীৰাম মানকী স্বামীৰ নাম: অৰ্জুন মানকী ঘৰ নং : ২97 বয়স : 31 লিঙ্গ : মহিলা	FVC1184126 ফটো উপলব্ধ	339 নাম : ভাগ্য মানকী পিতাৰ নাম: পানীৰাম মানকী ঘৰ নং : ২৯৭ বয়স : 28 লিঙ্গ : মহিলা	FVC0241927 ফটো উপলব্ধ
340 নাম : চেভিয়ান মুড়া পিতাৰ নাম: আনন্দ মুড়া ঘৰ নং : ২৯৮ বয়স : 60 লিঙ্গ : পুৰুষ	FVC1026955 ফটো উপলব্ধ	341 নাম : মাৰিয়াম মুড়া স্বামীৰ নাম: চেভিয়াল মুড়া ঘৰ নং : ২৯৮ বয়স : 55 লিঙ্গ : মহিলা	FVC1026966 ফটো উপলব্ধ	342 নাম : বিমা সোযমুৰম স্বামীৰ নাম: হিৰণ সোযমুৰম ঘৰ নং : 298 বয়স : 28 লিঙ্গ : মহিলা	FVC1394238 ফটো উপলব্ধ
343 নাম : ফ্রানচিছ তপ্ত পিতাৰ নাম: চেভিয়ান তপ্ত ঘৰ নং : 298 বয়স : 25 লিঙ্গ : পুৰুষ	FVC1183805 ফটো উপলব্ধ	344 নাম : আচা চবৰ স্বামীৰ নাম: চেতেশ্বৰ চবৰ ঘৰ নং : ২৯৯ বয়স : 63 লিঙ্গ : মহিলা	FVC0063388 ফটো উপলব্ধ	345 নাম : বাজেশ চবৰ পিতাৰ নাম: চেতেশ্বৰ ঘৰ নং : ২৯৯ বয়স : 48 লিঙ্গ : পুৰুষ	FVC1026977 ফটো উপলব্ধ
346 নাম : পুষ্পা চবৰ স্বামীৰ নাম: বাজেশ চবৰ ঘৰ নং : ২৯৯ বয়স : 44 লিঙ্গ : মহিলা	FVC1026988 ফটো উপলব্ধ	347 নাম : বাম চবৰ পিতাৰ নাম: চেতেশ্বৰ চবৰ ঘৰ নং : ২৯৯ বয়স : 31 লিঙ্গ : পুৰুষ	FVC1032106 ফটো উপলব্ধ	348 নাম : সঞ্জয় চবৰ পিতাৰ নাম: বাজেশ চবৰ ঘৰ নং : ২৯৯ বয়স : 24 লিঙ্গ : পুৰুষ	PVW0032334 ফটো উপলব্ধ
349 নাম : বিজয় চবৰ পিতাৰ নাম: বাজেশ চবৰ ঘৰ নং : ২৯৯ বয়স : 20 লিঙ্গ : পুৰুষ	PVW0032326 ফটো উপলব্ধ	350 নাম : বীৰচি মানকী স্বামীৰ নাম: নগা মানকী ঘৰ নং : ৩০০ বয়স : 95 লিঙ্গ : মহিলা	FVC1027016 ফটো উপলব্ধ	351 নাম : বট্টো মানকী পিতাৰ নাম: নগা মানকী ঘৰ নং : ৩০০ বয়স : 70 লিঙ্গ : পুৰুষ	FVC1026999 ফটো উপলব্ধ
E 352 নাম : ববিন মানকী পিতাৰ নাম: নগা ঘৰ নং : ৩০০ বয়স : 65 লিঙ্গ : পুৰুষ	FVC1027005 ফটো উপলব্ধ	353 নাম : কিৰন মানকী স্বামীৰ নাম: দেবাবু মানকী ঘৰ নং : ৩০০ বয়স : 45 লিঙ্গ : মহিলা	FVC1027038 ফটো উপলব্ধ	354 নাম : বিকাশ মানকী পিতাৰ নাম: ববিন মানকী ঘৰ নং : 300 বয়স : 27 লিঙ্গ : পুৰুষ	PVW0086223 ফটো উপলব্ধ
355 নাম : বীৰ্জেলোল মানকী পিতাৰ নাম: ভুল মানকী ঘৰ নং : ৩০১ বয়স : 70 লিঙ্গ : পুৰুষ	FVC1027049 ফটো উপলব্ধ	356 নাম : বীৰচি মানকী স্বামীৰ নাম: বীৰ্জেলোল মানকী ঘৰ নং : ৩০১ বয়স : 65 লিঙ্গ : মহিলা	FVC1027050 ফটো উপলব্ধ	357 নাম : আমবিৰিকা মানকী স্বামীৰ নাম: তৰুন ঘৰ নং : ৩০১ বয়স : 42 লিঙ্গ : মহিলা	FVC1027072 ফটো উপলব্ধ
358 নাম : পতুলী মানকী পিতাৰ নাম: বীৰ্জেলোল ঘৰ নং : ৩০১ বয়স : 39 লিঙ্গ : মহিলা	FVC1027083 ফটো উপলব্ধ	359 নাম : দেবৰাজ মানকী পিতাৰ নাম: বীৰ্জেলোল মানকী ঘৰ নং : ৩০১ বয়স : 34 লিঙ্গ : পুৰুষ	FVC1031909 ফটো উপলব্ধ	360 নাম : সুশীলা বিজীয়া পিতাৰ নাম: বিষ্ণু বিজীয়া ঘৰ নং : ৩০২ বয়স : 55 লিঙ্গ : মহিলা	FVC1027094 ফটো উপলব্ধ

361	FVC1027107	ফটো উপলব্ধ	362	FVC1027130	ফটো উপলব্ধ	363	FVC1027141	ফটো উপলব্ধ
নাম : প্রনতি বিঞ্জীয়া পিতাৰ নাম: বিষ্ণু বিঞ্জীয়া ঘৰ নং : ৩০২ বয়স : 50 লিঙ্গ : মহিলা			নাম : মনোজ তাঁতি পিতাৰ নাম: জহৰলাল ঘৰ নং : ৩০৩ বয়স : 55 লিঙ্গ : পুৰুষ			নাম : আৰতি তাঁতি স্বামীৰ নাম: মনোজ তাঁতি ঘৰ নং : ৩০৩ বয়স : 52 লিঙ্গ : মহিলা		
364	FVC1027163	ফটো উপলব্ধ	365	PVW0008342	ফটো উপলব্ধ	366	FVC1027185	ফটো উপলব্ধ
নাম : শঙ্কৰবতী তাঁতি স্বামীৰ নাম: কিৰণ তাঁতি ঘৰ নং : ৩০৩ বয়স : 38 লিঙ্গ : মহিলা			নাম : প্রদীপ তাঁতি পিতাৰ নাম: কিৰণ তাঁতি ঘৰ নং : ৩০৩ বয়স : 22 লিঙ্গ : পুৰুষ			নাম : কল্পনা ভূমিজ পিতাৰ নাম: ভূমেন ভূমিজ ঘৰ নং : ৩০৪ বয়স : 47 লিঙ্গ : মহিলা		
367	FVC1630360	ফটো উপলব্ধ	368	FVC4562716	ফটো উপলব্ধ	369	FVC1027209	ফটো উপলব্ধ
নাম : বামসিং ভূমিজ পিতাৰ নাম: গুৰুচৰন ভূমিজ ঘৰ নং : ৩০৪ বয়স : 37 লিঙ্গ : পুৰুষ			নাম : প্রকাশ সোনাৰ পিতাৰ নাম: কৰ্ণ বাহাদুৰ সোনাৰ ঘৰ নং : 304 বয়স : 23 লিঙ্গ : পুৰুষ			নাম : চান্দ তাঁতি স্বামীৰ নাম: লক্ষীনধৰ তাঁতি ঘৰ নং : ৩০৫ক বয়স : 54 লিঙ্গ : মহিলা		
370	FVC1027221	ফটো উপলব্ধ	371	FVC1027232	ফটো উপলব্ধ	E 372	FVC1027243	ফটো উপলব্ধ
নাম : দীপক ভূমিজ পিতাৰ নাম: বাম ঘৰ নং : ৩০৬ বয়স : 50 লিঙ্গ : পুৰুষ			নাম : বীনা ভূমিজ স্বামীৰ নাম: দীপক ভূমিজ ঘৰ নং : ৩০৬ বয়স : 46 লিঙ্গ : মহিলা			নাম : চুকুনি মাৰি স্বামীৰ নাম: বীৰচা ঘৰ নং : ৩০৭ বয়স : 80 লিঙ্গ : মহিলা		
373	FVC1027254	ফটো উপলব্ধ	374	FVC1027265	ফটো উপলব্ধ	375	FVC1027276	ফটো উপলব্ধ
নাম : বৃধৰাম মাৰি পিতাৰ নাম: বীৰচা ঘৰ নং : ৩০৭ বয়স : 50 লিঙ্গ : পুৰুষ			নাম : অনিতা মাৰি স্বামীৰ নাম: বৃধৰাম ঘৰ নং : ৩০৭ বয়স : 47 লিঙ্গ : মহিলা			নাম : মঙ্গল মাৰি পিতাৰ নাম: বীৰচা ঘৰ নং : ৩০৭ বয়স : 40 লিঙ্গ : পুৰুষ		
376	FVC1183748	ফটো উপলব্ধ	377	FVC1183847	ফটো উপলব্ধ	378	PVW00086231	ফটো উপলব্ধ
নাম : চহৰাই মাৰি পিতাৰ নাম: বীৰচা মাৰি ঘৰ নং : 307 বয়স : 35 লিঙ্গ : পুৰুষ			নাম : শংকৰ মাৰি পিতাৰ নাম: বীৰচা মাৰি ঘৰ নং : 307 বয়স : 29 লিঙ্গ : পুৰুষ			নাম : মনি মাৰি স্বামীৰ নাম: শংকৰ মাৰি ঘৰ নং : 307 বয়স : 28 লিঙ্গ : মহিলা		
379	PVW0004077	ফটো উপলব্ধ	380	FVC1027287	ফটো উপলব্ধ	381	FVC1027298	ফটো উপলব্ধ
নাম : মীনা মাৰি পিতাৰ নাম: দেবাৰু মাৰি ঘৰ নং : ৩০৭ বয়স : 20 লিঙ্গ : মহিলা			নাম : হৰা পানিকা পিতাৰ নাম: নন্দ ঘৰ নং : ৩০৮ক বয়স : 62 লিঙ্গ : পুৰুষ			নাম : শান্তী পানিকা স্বামীৰ নাম: হৰা পানিকা ঘৰ নং : ৩০৮ক বয়স : 57 লিঙ্গ : মহিলা		
382	FVC1027312	ফটো উপলব্ধ	383	FVC1027323	ফটো উপলব্ধ	E 384	FVC1027334	ফটো উপলব্ধ
নাম : কস্ত মানকী পিতাৰ নাম: মহেশ মানকী ঘৰ নং : ৩০৯ বয়স : 60 লিঙ্গ : পুৰুষ			নাম : আশা মানকী স্বামীৰ নাম: কস্ত মানকী ঘৰ নং : ৩০৯ বয়স : 55 লিঙ্গ : মহিলা			নাম : বমেশ মানকী পিতাৰ নাম: মহেশ ঘৰ নং : ৩০৯ বয়স : ৪৭ লিঙ্গ : পুৰুষ		
E 385	FVC1027378	ফটো উপলব্ধ	386	FVC1027367	ফটো উপলব্ধ	387	FVC1027356	ফটো উপলব্ধ
নাম : খীৰদা ভূমিজ স্বামীৰ নাম: বামনাথ ভূমিজ ঘৰ নং : ৩১০ বয়স : 75 লিঙ্গ : মহিলা			নাম : দুবোজ্যোতী বৰা পিতাৰ নাম: দেবানন্দ বৰা ঘৰ নং : ৩১০ বয়স : 62 লিঙ্গ : পুৰুষ			নাম : পখীলা ভূমিজ পিতাৰ নাম: মেণ্ড ভূমিজ ঘৰ নং : ৩১০ বয়স : 58 লিঙ্গ : মহিলা		
# 388	FVC1031829	ফটো উপলব্ধ	389	FVC1027389	ফটো উপলব্ধ	390	FVC1027390	ফটো উপলব্ধ
নাম : মনোমতী বৰা স্বামীৰ নাম: বঞ্জীত ভূমিজ ঘৰ নং : ৩১০ বয়স : 33 লিঙ্গ : মহিলা			নাম : মতিলাল ভূমিজ পিতাৰ নাম: বামনাথ ঘৰ নং : ৩১১ বয়স : 68 লিঙ্গ : পুৰুষ			নাম : আশা ভূমিজ স্বামীৰ নাম: মতিলাল ভূমিজ ঘৰ নং : ৩১১ বয়স : 60 লিঙ্গ : মহিলা		

391 নাম : প্রকাশ ভূমিজ পিতাৰ নাম: মাতিলাল ভূমিজ ঘৰ নং : 311 বয়স : 31 লিঙ্গ : পুৰুষ	FVC1183722 ফটো উপলব্ধ	392 নাম : মেঘনাথ বৰাইক পিতাৰ নাম: দুবৰাজ ঘৰ নং : 322 বয়স : 82 লিঙ্গ : পুৰুষ	FVC1027403 ফটো উপলব্ধ	393 নাম : মালতী বৰাইক স্বামীৰ নাম: মেঘনাথ ঘৰ নং : 322 বয়স : 80 লিঙ্গ : মহিলা	FVC1027414 ফটো উপলব্ধ
E 394 নাম : বাজেন মানকী পিতাৰ নাম: চম্বাৰ ঘৰ নং : 318 বয়স : 72 লিঙ্গ : পুৰুষ	FVC1027425 ফটো উপলব্ধ	395 নাম : সৰস্বতী মানকী স্বামীৰ নাম: বাজেন ঘৰ নং : 318 বয়স : 67 লিঙ্গ : মহিলা	FVC1027436 ফটো উপলব্ধ	396 নাম : বিঘা মানকী পিতাৰ নাম: বাজেন ঘৰ নং : 318 বয়স : 47 লিঙ্গ : পুৰুষ	FVC1027447 ফটো উপলব্ধ
397 নাম : বিজয় মানকী পিতাৰ নাম: বাজেন ঘৰ নং : 318 বয়স : 45 লিঙ্গ : পুৰুষ	FVC1027458 ফটো উপলব্ধ	398 নাম : ধিৰনী মানকী স্বামীৰ নাম: বিঘা মানকী ঘৰ নং : 318 বয়স : 41 লিঙ্গ : মহিলা	FVC1027469 ফটো উপলব্ধ	E 399 নাম : পোহৰ নায়ক পিতাৰ নাম: কুতুনু ঘৰ নং : 318 বয়স : 90 লিঙ্গ : পুৰুষ	FVC1027470 ফটো উপলব্ধ
E 400 নাম : পুৰতী নায়ক স্বামীৰ নাম: পোহৰ ঘৰ নং : 318 বয়স : 85 লিঙ্গ : মহিলা	FVC1027481 ফটো উপলব্ধ	401 নাম : বমেশ নায়ক পিতাৰ নাম: পোহৰ ঘৰ নং : 318 বয়স : 47 লিঙ্গ : পুৰুষ	FVC1027492 ফটো উপলব্ধ	402 নাম : অমৃতি নায়ক স্বামীৰ নাম: বমেশ নায়ক ঘৰ নং : 318 বয়স : 41 লিঙ্গ : মহিলা	FVC1027505 ফটো উপলব্ধ
403 নাম : দুৰ্গামণি পতী স্বামীৰ নাম: পবন নায়ক ঘৰ নং : 315 বয়স : 34 লিঙ্গ : মহিলা	FVC1184274 ফটো উপলব্ধ	E 404 নাম : বসন্তী বৰাইক স্বামীৰ নাম: মোহন ঘৰ নং : 316 বয়স : 60 লিঙ্গ : মহিলা	FVC1027549 ফটো উপলব্ধ	405 নাম : দেবানন্দ হালোবা পিতাৰ নাম: পতু ঘৰ নং : 319 বয়স : 57 লিঙ্গ : পুৰুষ	FVC1027572 ফটো উপলব্ধ
406 নাম : সিৰো কোন্ডো পিতাৰ নাম: পৰেশ হালোবা ঘৰ নং : 319 বয়স : 46 লিঙ্গ : পুৰুষ	FVC1630359 ফটো উপলব্ধ	407 নাম : চৰা হালোবা পিতাৰ নাম: পতু ঘৰ নং : 319 বয়স : 45 লিঙ্গ : মহিলা	FVC1027583 ফটো উপলব্ধ	408 নাম : সঞ্জীৱ কোন্ডো পিতাৰ নাম: শিবু কোন্ডো ঘৰ নং : 317 বয়স : 20 লিঙ্গ : পুৰুষ	PVW0109884 ফটো উপলব্ধ
409 নাম : উপেন দাস পিতাৰ নাম: বাচৰথী দাস ঘৰ নং : 319 বয়স : 80 লিঙ্গ : পুৰুষ	FVC1027594 ফটো উপলব্ধ	410 নাম : ৰাতুল দাস পিতাৰ নাম: উপেন ঘৰ নং : 319 বয়স : 38 লিঙ্গ : পুৰুষ	FVC1027618 ফটো উপলব্ধ	411 নাম : আশাৰাম নায়ক পিতাৰ নাম: পুতুনো ঘৰ নং : 320 বয়স : 70 লিঙ্গ : পুৰুষ	FVC1027629 ফটো উপলব্ধ
E 412 নাম : জয়মতী ভূমিজ স্বামীৰ নাম: পৰেশ ঘৰ নং : 321 বয়স : 89 লিঙ্গ : মহিলা	FVC1027630 ফটো উপলব্ধ	413 নাম : মানায়েল চুৰেন পিতাৰ নাম: নাৰ্তিয়েল ঘৰ নং : 323 বয়স : 45 লিঙ্গ : পুৰুষ	FVC1027674 ফটো উপলব্ধ	414 নাম : প্ৰমিলা সূৰিন স্বামীৰ নাম: নীলিচৰ মুণ্ডা ঘৰ নং : 323 বয়স : 41 লিঙ্গ : মহিলা	FVC1352384 ফটো উপলব্ধ
415 নাম : নিচতাৰ চুৰেন পিতাৰ নাম: নাতিয়েল ঘৰ নং : 323 বয়স : 40 লিঙ্গ : পুৰুষ	FVC1027685 ফটো উপলব্ধ	E 416 নাম : লিবিয়ানী মুন্ডা স্বামীৰ নাম: চম্বাৰ ঘৰ নং : 328 বয়স : 70 লিঙ্গ : মহিলা	FVC1027696 ফটো উপলব্ধ	417 নাম : মুক্তা মুণ্ডা পিতাৰ নাম: চম্বাৰ মুণ্ডা ঘৰ নং : 328 বয়স : 41 লিঙ্গ : মহিলা	FVC1027709 ফটো উপলব্ধ
418 নাম : দাউদ মুন্ডা পিতাৰ নাম: চম্বাৰ ঘৰ নং : 328 বয়স : 40 লিঙ্গ : পুৰুষ	FVC1027710 ফটো উপলব্ধ	E 419 নাম : সুনীতা মুন্ডা স্বামীৰ নাম: দাউদ মুন্ডা ঘৰ নং : 328 বয়স : 38 লিঙ্গ : মহিলা	FVC1027721 ফটো উপলব্ধ	420 নাম : শ্ৰীমতী দোসু স্বামীৰ নাম: বিষ্ণু ঘৰ নং : 328 বয়স : 61 লিঙ্গ : মহিলা	FVC1027732 ফটো উপলব্ধ

421 নাম : নন্দ কিচৰ পিতাৰ নাম: বালচন ঘৰ নং : ৩২৬ বয়স : 60 লিঙ্গ : পুৰুষ	FVC1027765 ফটো উপলব্ধ	422 নাম : সীতা শৰ্মা স্বামীৰ নাম: নন্দ কিচৰ ঘৰ নং : ৩২৬ বয়স : 52 লিঙ্গ : মহিলা	FVC0192666 ফটো উপলব্ধ	423 নাম : অৰ্পনা কন্ধ স্বামীৰ নাম: সাধুৰাম কন্ধ ঘৰ নং : ৩২৭ বয়স : 97 লিঙ্গ : মহিলা	FVC1027798 ফটো উপলব্ধ
424 নাম : বাজেন কন্ধ পিতাৰ নাম: সাধুৰাম ঘৰ নং : ৩২৭ বয়স : 60 লিঙ্গ : পুৰুষ	FVC1027776 ফটো উপলব্ধ	425 নাম : দিপালী তাঁতী কন্ধ স্বামীৰ নাম: বাজেন কন্ধ ঘৰ নং : ৩২৭ বয়স : 58 লিঙ্গ : মহিলা	FVC1027787 ফটো উপলব্ধ	426 নাম : সীতামণি কন্ধ পিতাৰ নাম: সাধুৰাম কন্ধ ঘৰ নং : ৩২৭ বয়স : 55 লিঙ্গ : মহিলা	FVC1032139 ফটো উপলব্ধ
427 নাম : দিশ্ৰী কন্ধ পিতাৰ নাম: বাজেন কন্ধ ঘৰ নং : 327 বয়স : 26 লিঙ্গ : মহিলা	FVC1184258 ফটো উপলব্ধ	428 নাম : ভাগ্যজিত কন্ধ পিতাৰ নাম: বাজেন কন্ধ ঘৰ নং : 327 বয়স : 24 লিঙ্গ : পুৰুষ	FVC1183946 ফটো উপলব্ধ	429 নাম : বুকীনি চাওঁৰা স্বামীৰ নাম: গুঞ্জো ঘৰ নং : ৩২৮ বয়স : 65 লিঙ্গ : মহিলা	FVC1027812 ফটো উপলব্ধ
430 নাম : পিত্ত কুমাৰ পিতাৰ নাম: বীৰচা ঘৰ নং : ৩২৯ বয়স : 45 লিঙ্গ : পুৰুষ	FVC1027834 ফটো উপলব্ধ	431 নাম : গীতা কুমাৰ স্বামীৰ নাম: পিত্ত কুমাৰ ঘৰ নং : ৩২৯ বয়স : 42 লিঙ্গ : মহিলা	FVC1027845 ফটো উপলব্ধ	432 নাম : বৃহনী মুন্ডা স্বামীৰ নাম: দাউদ ঘৰ নং : ৩৩০ বয়স : 84 লিঙ্গ : মহিলা	FVC1027878 ফটো উপলব্ধ
433 নাম : জহন মুন্ডা পিতাৰ নাম: দাউদ ঘৰ নং : ৩৩০ বয়স : 60 লিঙ্গ : পুৰুষ	FVC1027889 ফটো উপলব্ধ	434 নাম : গেলনী মুন্ডা স্বামীৰ নাম: জহন মুন্ডা ঘৰ নং : ৩৩০ বয়স : 55 লিঙ্গ : মহিলা	FVC1027856 ফটো উপলব্ধ	435 নাম : মংৰী মুন্ডা পিতাৰ নাম: বীৰগা ঘৰ নং : ৩৩১ বয়স : 77 লিঙ্গ : মহিলা	FVC1027890 ফটো উপলব্ধ
436 নাম : বীৰগা মুন্ডা পিতাৰ নাম: মুচৰো ঘৰ নং : ৩৩৩ বয়স : 70 লিঙ্গ : পুৰুষ	FVC1027925 ফটো উপলব্ধ	437 নাম : বীঙ্গী মুন্ডা পিতাৰ নাম: মুচৰো ঘৰ নং : ৩৩৩ বয়স : 65 লিঙ্গ : মহিলা	FVC1027936 ফটো উপলব্ধ	438 নাম : বাধামনী বিঞ্জীয়া স্বামীৰ নাম: বাজাৰাম ঘৰ নং : ৩৩৪ বয়স : 75 লিঙ্গ : মহিলা	FVC1027969 ফটো উপলব্ধ
E 439 নাম : বাজাৰাম বিঞ্জীয়া পিতাৰ নাম: চুফো ঘৰ নং : ৩৩৪ বয়স : 68 লিঙ্গ : পুৰুষ	FVC1027958 ফটো উপলব্ধ	# 440 নাম : হোৰেন বীনজিয়া পিতাৰ নাম: হৰেণ বিঞ্জীয়া ঘৰ নং : ৩৩৪ বয়স : 39 লিঙ্গ : পুৰুষ	FVC1027970 ফটো উপলব্ধ	441 নাম : পুৱেন গুন্জ পিতাৰ নাম: রেজেন গুন্জ ঘৰ নং : 334 বয়স : 29 লিঙ্গ : পুৰুষ	FVC0523787 ফটো উপলব্ধ
442 নাম : বিনা বিঞ্জীয়া স্বামীৰ নাম: হোৰেন বীনজিয়া ঘৰ নং : 334 বয়স : 27 লিঙ্গ : মহিলা	FVC0524280 ফটো উপলব্ধ	443 নাম : দুলাল ডেকা পিতাৰ নাম: হৰকান্ত ঘৰ নং : ৩৩৫ বয়স : 60 লিঙ্গ : পুৰুষ	FVC1027981 ফটো উপলব্ধ	E 444 নাম : বুন ডেকা স্বামীৰ নাম: দুলাল ঘৰ নং : ৩৩৫ বয়স : 57 লিঙ্গ : মহিলা	FVC1027992 ফটো উপলব্ধ
445 নাম : গিৰিধন ডেকা পিতাৰ নাম: হৰকান্ত ঘৰ নং : ৩৩৫ বয়স : 55 লিঙ্গ : পুৰুষ	FVC1028008 ফটো উপলব্ধ	446 নাম : বীনা ডেকা স্বামীৰ নাম: গিৰিধন ডেকা ঘৰ নং : ৩৩৫ বয়স : 51 লিঙ্গ : মহিলা	FVC1028019 ফটো উপলব্ধ	447 নাম : বঞ্জীত ডেকা পিতাৰ নাম: হৰকান্ত ঘৰ নং : ৩৩৫ বয়স : 40 লিঙ্গ : পুৰুষ	FVC1028020 ফটো উপলব্ধ
448 নাম : মুদলা দাস স্বামীৰ নাম: বঞ্জীত ডেকা ঘৰ নং : ৩৩৫ বয়স : 32 লিঙ্গ : মহিলা	FVC0164426 ফটো উপলব্ধ	449 নাম : অক্ষিতা ডেকা পিতাৰ নাম: গিৰিধন ডেকা ঘৰ নং : 335 বয়স : 24 লিঙ্গ : মহিলা	FVC1184233 ফটো উপলব্ধ	450 নাম : খন মনি ডেকা পিতাৰ নাম: গিৰিধন ডেকা ঘৰ নং : ৩৩৫ বয়স : 22 লিঙ্গ : মহিলা	PVW0017160 ফটো উপলব্ধ

451 নাম : সনাতন গিৰি পিতাৰ নাম: নিতাই ঘৰ নং : ৩৩৬ বয়স : 53 লিঙ্গ : পুৰুষ	FVC1028042 ফটো উপলব্ধ	452 নাম : লকমী গিৰি স্বামীৰ নাম: সনাতন গিৰি ঘৰ নং : ৩৩৬ বয়স : 50 লিঙ্গ : মহিলা	FVC1028053 ফটো উপলব্ধ	453 নাম : কস্তো গিৰি পিতাৰ নাম: নিতাই ঘৰ নং : ৩৩৬ বয়স : 47 লিঙ্গ : পুৰুষ	FVC1028064 ফটো উপলব্ধ
454 নাম : লক্ষী গিৰি স্বামীৰ নাম: কস্তো গিৰি ঘৰ নং : ৩৩৬ বয়স : 45 লিঙ্গ : মহিলা	FVC1028075 ফটো উপলব্ধ	E 455 নাম : চনিআৰ মুড়া স্বামীৰ নাম: চমু ঘৰ নং : ৩৩৮ বয়স : 65 লিঙ্গ : মহিলা	FVC1028086 ফটো উপলব্ধ	E 456 নাম : পবন্দে মুড়া পিতাৰ নাম: চুকুৰাম ঘৰ নং : ৩৩৮ বয়স : 43 লিঙ্গ : পুৰুষ	FVC1028097 ফটো উপলব্ধ
457 নাম : বীতা মুড়া স্বামীৰ নাম: পবন্দে মুড়া ঘৰ নং : ৩৩৮ বয়স : 40 লিঙ্গ : মহিলা	FVC1032151 ফটো উপলব্ধ	458 নাম : চানিকা দদৰাই পিতাৰ নাম: ৰাম দদৰাই ঘৰ নং : ৩৩৯ বয়স : 40 লিঙ্গ : পুৰুষ	FVC1028122 ফটো উপলব্ধ	459 নাম : মাংৰা দদৰাই পিতাৰ নাম: ৰাম দদৰাই ঘৰ নং : ৩৩৯ বয়স : 32 লিঙ্গ : পুৰুষ	FVC0072868 ফটো উপলব্ধ
460 নাম : ইনা মুণ্ডা পিতাৰ নাম: সন্তোষ মুণ্ডা ঘৰ নং : 339 বয়স : 22 লিঙ্গ : মহিলা	FVC4562864 ফটো উপলব্ধ	461 নাম : বিনা চয়মুৰম পিতাৰ নাম: সন্তোষ মুড়া ঘৰ নং : ৩৩৯ ক বয়স : 26 লিঙ্গ : মহিলা	FVC0112243 ফটো উপলব্ধ	462 নাম : সন্তোষ মুড়া পিতাৰ নাম: নিৰ্মল মুড়া ঘৰ নং : ৩৩৯ ক বয়স : 45 লিঙ্গ : পুৰুষ	FVC1028155 ফটো উপলব্ধ
463 নাম : বেলমতী মুড়া স্বামীৰ নাম: সন্তোষ মুড়া ঘৰ নং : ৩৩৯ ক বয়স : 42 লিঙ্গ : মহিলা	FVC1028166 ফটো উপলব্ধ	464 নাম : গঙ্গা দেবী শৰ্মা স্বামীৰ নাম: সুৰেন্দ্ৰ ঘৰ নং : ৩৪০ বয়স : 82 লিঙ্গ : মহিলা	FVC1028188 ফটো উপলব্ধ	465 নাম : বিনোদ শৰ্মা পিতাৰ নাম: সুৰেন্দ্ৰ ঘৰ নং : ৩৪০ বয়স : 50 লিঙ্গ : পুৰুষ	FVC1028199 ফটো উপলব্ধ
466 নাম : জিতেন্দ্ৰ শৰ্মা পিতাৰ নাম: সুৰেন্দ্ৰ শৰ্মা ঘৰ নং : ৩৪০ বয়স : 46 লিঙ্গ : পুৰুষ	FVC1028202 ফটো উপলব্ধ	467 নাম : সঞ্জয় শৰ্মা পিতাৰ নাম: সুৰেন্দ্ৰ শৰ্মা ঘৰ নং : ৩৪০ বয়স : 44 লিঙ্গ : পুৰুষ	FVC1028224 ফটো উপলব্ধ	468 নাম : সত্য শৰ্মা স্বামীৰ নাম: জিতেন্দ্ৰ শৰ্মা ঘৰ নং : ৩৪০ বয়স : 43 লিঙ্গ : মহিলা	FVC1028213 ফটো উপলব্ধ
469 নাম : ৰেখা শৰ্মা স্বামীৰ নাম: সঞ্জয় শৰ্মা ঘৰ নং : ৩৪০ বয়স : 40 লিঙ্গ : মহিলা	FVC1028235 ফটো উপলব্ধ	E 470 নাম : ৰবিন চৌধুৰী পিতাৰ নাম: দুৰ্গা চৌধুৰী ঘৰ নং : 340 বয়স : 36 লিঙ্গ : পুৰুষ	FVC1352681 ফটো উপলব্ধ	471 নাম : আকাশ মুন্ডা পিতাৰ নাম: বিৰেন মুন্ডা ঘৰ নং : 340 বয়স : 30 লিঙ্গ : পুৰুষ	FVC0480335 ফটো উপলব্ধ
472 নাম : গৌৰ ভৰদ্বাজ পিতাৰ নাম: জিতেন্দ্ৰ ভৰদ্বাজ ঘৰ নং : 340 বয়স : 21 লিঙ্গ : পুৰুষ	PVW0004515 ফটো উপলব্ধ	E 473 নাম : সুখী চাঁওৰা স্বামীৰ নাম: নগেন ঘৰ নং : ৩৪১ বয়স : 80 লিঙ্গ : মহিলা	FVC1028257 ফটো উপলব্ধ	474 নাম : দিলিপ চাঁওৰা পিতাৰ নাম: ৰেংচা চাঁওৰা ঘৰ নং : ৩৪১ বয়স : 48 লিঙ্গ : পুৰুষ	FVC0073577 ফটো উপলব্ধ
E 475 নাম : চুক্ৰো চাঁওৰা পিতাৰ নাম: বুদ্ধ ঘৰ নং : ৩৪২ বয়স : 95 লিঙ্গ : পুৰুষ	FVC1028279 ফটো উপলব্ধ	E 476 নাম : বৃধবাৰী চাঁওৰা স্বামীৰ নাম: চুক্ৰো ঘৰ নং : ৩৪২ বয়স : 90 লিঙ্গ : মহিলা	FVC1028280 ফটো উপলব্ধ	477 নাম : চেনামী চাঁওৰা পিতাৰ নাম: চুক্ৰো ঘৰ নং : ৩৪২ বয়স : 55 লিঙ্গ : মহিলা	FVC1028291 ফটো উপলব্ধ
E 478 নাম : চুমিত্ৰা চাঁওৰা পিতাৰ নাম: চুক্ৰো ঘৰ নং : ৩৪২ বয়স : 52 লিঙ্গ : মহিলা	FVC1028304 ফটো উপলব্ধ	E 479 নাম : আচাম চাঁওৰা পিতাৰ নাম: চুক্ৰো ঘৰ নং : ৩৪২ বয়স : 50 লিঙ্গ : পুৰুষ	FVC1028315 ফটো উপলব্ধ	480 নাম : চাৰিতা চাঁওৰা স্বামীৰ নাম: আচাম চাঁওৰা ঘৰ নং : ৩৪২ বয়স : 47 লিঙ্গ : মহিলা	FVC1028326 ফটো উপলব্ধ

481 নাম : ডালী সনিয়া স্বামীৰ নাম: চুক্ৰো চাওঁৰা ঘৰ নং : ৩৪৩ বয়স : 70 লিঙ্গ : মহিলা	FVC1028348 ফটো উপলব্ধ	482 নাম : গৌদি চাওঁৰা পিতাৰ নাম: চুক্ৰো ঘৰ নং : ৩৪৩ বয়স : 50 লিঙ্গ : মহিলা	FVC1028359 ফটো উপলব্ধ	483 নাম : বৈবাৰা চাওঁৰা পিতাৰ নাম: চুক্ৰো চাওঁৰা ঘৰ নং : ৩৪৩ বয়স : 43 লিঙ্গ : পুৰুষ	FVC1032026 ফটো উপলব্ধ
E 484 নাম : কাৰ্তিক চাওঁৰা পিতাৰ নাম: চুক্ৰো ঘৰ নং : ৩৪৩ বয়স : 4 লিঙ্গ : পুৰুষ	FVC1028360 ফটো উপলব্ধ	485 নাম : পঞ্চমী চাওঁৰা পিতাৰ নাম: চুক্ৰো ঘৰ নং : ৩৪৩ বয়স : 39 লিঙ্গ : মহিলা	FVC1028337 ফটো উপলব্ধ	486 নাম : বিণা চুক্ৰো স্বামীৰ নাম: কাৰ্তিক চাউৰা ঘৰ নং : 343 বয়স : 35 লিঙ্গ : মহিলা	FVC1184308 ফটো উপলব্ধ
487 নাম : বৃন্দাবতী কুশ স্বামীৰ নাম: লিবু ঘৰ নং : ৩৪৪ বয়স : 50 লিঙ্গ : মহিলা	FVC1028382 ফটো উপলব্ধ	488 নাম : পৰ্ণিমা লিবু পিতাৰ নাম: লিবু চাওঁৰা ঘৰ নং : ৩৪৪ বয়স : 27 লিঙ্গ : মহিলা	PVW0006528 ফটো উপলব্ধ	E 489 নাম : মাৰ্কাচ মুন্ডা পিতাৰ নাম: বীৰচা ঘৰ নং : ৩৪৫ বয়স : 70 লিঙ্গ : পুৰুষ	FVC1028393 ফটো উপলব্ধ
490 নাম : বতেশ্বৰ বৈষ্ণব পিতাৰ নাম: বঘুনাথ ঘৰ নং : ৩৪৬ বয়স : 90 লিঙ্গ : পুৰুষ	FVC1028428 ফটো উপলব্ধ	491 নাম : লক্ষ্মী বৈষ্ণব স্বামীৰ নাম: বতেশ্বৰ বৈষ্ণব ঘৰ নং : ৩৪৬ বয়স : 85 লিঙ্গ : মহিলা	FVC1028439 ফটো উপলব্ধ	492 নাম : বতন বৈষ্ণব পিতাৰ নাম: বতেশ্বৰ ঘৰ নং : ৩৪৬ বয়স : 40 লিঙ্গ : পুৰুষ	FVC1028440 ফটো উপলব্ধ
E 493 নাম : বিজয় বৈষ্ণব পিতাৰ নাম: বতেশ্বৰ ঘৰ নং : ৩৪৬ বয়স : 88 লিঙ্গ : পুৰুষ	FVC1028451 ফটো উপলব্ধ	494 নাম : অনিতা বৈষ্ণব স্বামীৰ নাম: বতন বৈষ্ণব ঘৰ নং : ৩৪৬ বয়স : 34 লিঙ্গ : মহিলা	FVC1630100 ফটো উপলব্ধ	495 নাম : অমৃত বৈষ্ণব পিতাৰ নাম: বতেশ্বৰ বৈষ্ণব ঘৰ নং : ৩৪৬ বয়স : 28 লিঙ্গ : পুৰুষ	FVC0074328 ফটো উপলব্ধ
496 নাম : ক্ষীৰদা নায়ক পিতাৰ নাম: শম্ভু ঘৰ নং : ৩৪৭ বয়স : 44 লিঙ্গ : মহিলা	FVC1028473 ফটো উপলব্ধ	497 নাম : ইচাক মুন্ডা পিতাৰ নাম: প্ৰভুদয়াল মুণ্ডা ঘৰ নং : ৩৪৮ বয়স : 68 লিঙ্গ : পুৰুষ	FVC1028484 ফটো উপলব্ধ	E 498 নাম : হানা মুন্ডা স্বামীৰ নাম: ইচাক মুন্ডা ঘৰ নং : ৩৪৮ বয়স : 58 লিঙ্গ : মহিলা	FVC1028495 ফটো উপলব্ধ
499 নাম : জোচুলেন মুন্ডা পিতাৰ নাম: ইচাক ঘৰ নং : ৩৪৮ বয়স : 41 লিঙ্গ : পুৰুষ	FVC1028508 ফটো উপলব্ধ	500 নাম : ইলেন মুন্ডা পিতাৰ নাম: ইচাক মুন্ডা ঘৰ নং : ৩৪৮ বয়স : 37 লিঙ্গ : পুৰুষ	FVC0074435 ফটো উপলব্ধ	501 নাম : জিনিতা মুন্ডা স্বামীৰ নাম: জোচুলেন মুণ্ডা ঘৰ নং : ৩৪৮ বয়স : 34 লিঙ্গ : মহিলা	FVC1630111 ফটো উপলব্ধ
502 নাম : জয়মাচি মুণ্ডা পিতাৰ নাম: ইচাক মুণ্ডা ঘৰ নং : 348 বয়স : 33 লিঙ্গ : পুৰুষ	FVC1183870 ফটো উপলব্ধ	503 নাম : লিবেনো মুণ্ডা স্বামীৰ নাম: ইচাক মুণ্ডা ঘৰ নং : 348 বয়স : 32 লিঙ্গ : মহিলা	FVC1028519 ফটো উপলব্ধ	504 নাম : মাধুৰী মুণ্ডা স্বামীৰ নাম: আকুব মুণ্ডা ঘৰ নং : 348 বয়স : 31 লিঙ্গ : মহিলা	FVC4580775 ফটো উপলব্ধ
505 নাম : ইয়াকুপ মুণ্ডা পিতাৰ নাম: ইচাক মুণ্ডা ঘৰ নং : 348 বয়স : 30 লিঙ্গ : পুৰুষ	FVC1183920 ফটো উপলব্ধ	506 নাম : চুলামি গাৰবেল স্বামীৰ নাম: গাৰবেল ঘৰ নং : ৩৪৯ বয়স : 70 লিঙ্গ : মহিলা	FVC1028531 ফটো উপলব্ধ	507 নাম : মাৰ্চেল মুন্ডা পিতাৰ নাম: খেৰকা ঘৰ নং : ৩৪৯ বয়স : 70 লিঙ্গ : পুৰুষ	FVC1028542 ফটো উপলব্ধ
508 নাম : চালমী মুন্ডা স্বামীৰ নাম: মাৰ্চেল মুন্ডা ঘৰ নং : ৩৪৯ বয়স : 65 লিঙ্গ : মহিলা	FVC1028520 ফটো উপলব্ধ	509 নাম : চঞ্জিবি কাচুৰা পিতাৰ নাম: মাংগৰা কাচুৰা ঘৰ নং : 349 বয়স : 35 লিঙ্গ : পুৰুষ	FVC4562799 ফটো উপলব্ধ	510 নাম : মামণি সলাণী পিতাৰ নাম: গাংৱেল মুণ্ডা ঘৰ নং : 349 বয়স : 31 লিঙ্গ : পুৰুষ	FVC0432377 ফটো উপলব্ধ

511 নাম : বিশৱাসী মানিক পিতাৰ নাম: নিথ্ৰো মানিক ঘৰ নং : ৩৪৯ বয়স : 29 লিঙ্গ : মহিলা	FVC1630031 ফটো উপলব্ধ	512 নাম : মাৰথা মুণ্ডা পিতাৰ নাম: মাৰ্চেল মুণ্ডা ঘৰ নং : ৩৪৯ বয়স : 28 লিঙ্গ : মহিলা	FVC0298927 ফটো উপলব্ধ	513 নাম : মাহদালি মুণ্ডা পিতাৰ নাম: গাৰ্বেন মুণ্ডা ঘৰ নং : ৩৪৯ বয়স : 27 লিঙ্গ : মহিলা	FVC0112433 ফটো উপলব্ধ
514 নাম : ইমিলেন ব্যাডিং পিতাৰ নাম: মাৰ্চেল মুণ্ডা ঘৰ নং : ৩৪৯ বয়স : 27 লিঙ্গ : পুৰুষ	FVC0112110 ফটো উপলব্ধ	515 নাম : মাৰিয়াম মুন্ডা পিতাৰ নাম: গাৰ্বেল মুন্ডা ঘৰ নং : ৩৪৯ বয়স : 24 লিঙ্গ : মহিলা	PVW0019000 ফটো উপলব্ধ	516 নাম : অমত ভূমিজ পিতাৰ নাম: মাজলা ভূমিজ ঘৰ নং : 349 ক বয়স : 33 লিঙ্গ : পুৰুষ	FVC1183854 ফটো উপলব্ধ
517 নাম : জোনালি ভূমিজ স্বামীৰ নাম: অমিত ভূমিজ ঘৰ নং : 349 ক বয়স : 31 লিঙ্গ : মহিলা	FVC1184027 ফটো উপলব্ধ	518 নাম : চুনিল কাচুৱা পিতাৰ নাম: মাংৰা কাচুৱা ঘৰ নং : 349 ক বয়স : 33 লিঙ্গ : পুৰুষ	FVC0368035 ফটো উপলব্ধ	519 নাম : ৰমেশ চাওঁৰা পিতাৰ নাম: চনিয়া চাওঁৰা ঘৰ নং : ৩৪৯ ক বয়স : 57 লিঙ্গ : পুৰুষ	FVC1630348 ফটো উপলব্ধ
520 নাম : চুক্ৰোমনি চাওঁৰা স্বামীৰ নাম: ৰমেশ চাওঁৰা ঘৰ নং : ৩৪৯ ক বয়স : 52 লিঙ্গ : মহিলা	FVC1630417 ফটো উপলব্ধ	521 নাম : বীৰচা মুন্ডা পিতাৰ নাম: অভিবাম ঘৰ নং : ৩৫১ বয়স : 80 লিঙ্গ : পুৰুষ	FVC1028553 ফটো উপলব্ধ	522 নাম : মনিকা মুন্ডা স্বামীৰ নাম: বীৰচা ঘৰ নং : ৩৫১ বয়স : 75 লিঙ্গ : মহিলা	FVC1028564 ফটো উপলব্ধ
E 523 নাম : সুৰেশ মুন্ডা পিতাৰ নাম: লক্ষীৰাম ঘৰ নং : ৩৫২ বয়স : 60 লিঙ্গ : পুৰুষ	FVC1028597 ফটো উপলব্ধ	524 নাম : মিনা মুন্ডা স্বামীৰ নাম: সুৰেশ মুন্ডা ঘৰ নং : ৩৫২ বয়স : 53 লিঙ্গ : মহিলা	FVC1028600 ফটো উপলব্ধ	525 নাম : কলেন মুন্ডা পিতাৰ নাম: লক্ষীৰাম ঘৰ নং : ৩৫২ বয়স : 40 লিঙ্গ : পুৰুষ	FVC1028611 ফটো উপলব্ধ
526 নাম : পমিলা মুণ্ডা পিতাৰ নাম: সুৰেশ মুণ্ডা ঘৰ নং : 352 বয়স : 27 লিঙ্গ : মহিলা	FVC1184266 ফটো উপলব্ধ	527 নাম : অমিত মুণ্ডা পিতাৰ নাম: সুৰেশ মুণ্ডা ঘৰ নং : 352 বয়স : 25 লিঙ্গ : পুৰুষ	PVW0089243 ফটো উপলব্ধ	528 নাম : দখী মুন্ডা স্বামীৰ নাম: মাচিদাস ঘৰ নং : ৩৫৪ বয়স : 85 লিঙ্গ : মহিলা	FVC1028622 ফটো উপলব্ধ
529 নাম : পিয়াৰী মুন্ডা পিতাৰ নাম: মাচিদাস ঘৰ নং : ৩৫৪ বয়স : 50 লিঙ্গ : মহিলা	FVC1028633 ফটো উপলব্ধ	530 নাম : অজিত মুন্ডা পিতাৰ নাম: মাচিদাস ঘৰ নং : ৩৫৪ বয়স : 39 লিঙ্গ : পুৰুষ	FVC1028655 ফটো উপলব্ধ	531 নাম : আৰ্জুপ মুন্ডা পিতাৰ নাম: মাচিদাস মুন্ডা ঘৰ নং : ৩৫৪ বয়স : 35 লিঙ্গ : মহিলা	FVC0075978 ফটো উপলব্ধ
532 নাম : বিশ্বাসী মুণ্ডা স্বামীৰ নাম: অজিত মুণ্ডা ঘৰ নং : ৩৫৪ বয়স : 34 লিঙ্গ : মহিলা	FVC1630257 ফটো উপলব্ধ	533 নাম : জ্যোতি মুন্ডা স্বামীৰ নাম: আৰ্জুপ মুন্ডা ঘৰ নং : ৩৫৪ বয়স : 33 লিঙ্গ : মহিলা	FVC0076018 ফটো উপলব্ধ	E 534 নাম : পুতক চাওঁৰা পিতাৰ নাম: জেৰৰদ ঘৰ নং : ৩৫৫ ক বয়স : 41 লিঙ্গ : পুৰুষ	FVC1028666 ফটো উপলব্ধ
535 নাম : পাৰদীয়া মুন্ডা পিতাৰ নাম: মত্ৰো ঘৰ নং : ৩৫৬ বয়স : 77 লিঙ্গ : পুৰুষ	FVC1028688 ফটো উপলব্ধ	536 নাম : ভাৰতীয়া নায়ক অন্যান্য: গীৰ মুণ্ডা ঘৰ নং : 356 বয়স : 52 লিঙ্গ : মহিলা	PVW0102202 ফটো উপলব্ধ	537 নাম : গিৰ মুণ্ডা পিতাৰ নাম: পাৰদীয়া মুণ্ডা ঘৰ নং : ৩৫৬ বয়স : 40 লিঙ্গ : পুৰুষ	FVC1032059 ফটো উপলব্ধ
538 নাম : অভিযাম মুণ্ডা পিতাৰ নাম: পাৰদীয়া মুণ্ডা ঘৰ নং : ৩৫৬ বয়স : 36 লিঙ্গ : পুৰুষ	FVC1032208 ফটো উপলব্ধ	E 539 নাম : চমা মুণ্ডা পিতাৰ নাম: পাৰদীয়া মুণ্ডা ঘৰ নং : ৩৫৬ বয়স : 35 লিঙ্গ : পুৰুষ	FVC1630268 ফটো উপলব্ধ	540 নাম : মমতা মুণ্ডা পিতাৰ নাম: অভিবাম মমতা ঘৰ নং : 356 বয়স : 35 লিঙ্গ : মহিলা	FVC4551495 ফটো উপলব্ধ

541 নাম : কলিঠা মুণ্ডা স্বামীৰ নাম: চৰ্মা মুণ্ডা ঘৰ নং : 356 বয়স : 34 লিঙ্গ : মহিলা	FVC1630393 ফটো উপলব্ধ	542 নাম : চৰ্মাৰী মুণ্ডা পিতাৰ নাম: গিৰু মুণ্ডা ঘৰ নং : 356 বয়স : 28 লিঙ্গ : মহিলা	FVC0112284 ফটো উপলব্ধ	543 নাম : গনেশ ভূমিজ পিতাৰ নাম: চুকুৰাম ঘৰ নং : 359 বয়স : 77 লিঙ্গ : পুৰুষ	FVC1028699 ফটো উপলব্ধ
E 544 নাম : বিচি ভূমিজ স্বামীৰ নাম: গনেশ ভূমিজ ঘৰ নং : 359 বয়স : 72 লিঙ্গ : মহিলা	FVC1028702 ফটো উপলব্ধ	545 নাম : জনুৱাৰী ভূমিজ পিতাৰ নাম: গনেশ ভূমিজ ঘৰ নং : 357 বয়স : 35 লিঙ্গ : পুৰুষ	FVC1183813 ফটো উপলব্ধ	546 নাম : মংগল ভূমিজ পিতাৰ নাম: গনেশ ভূমিজ ঘৰ নং : 359 বয়স : 32 লিঙ্গ : পুৰুষ	FVC1032048 ফটো উপলব্ধ
547 নাম : অঞ্জলি ভূমিজ পিতাৰ নাম: গনেশ ভূমিজ ঘৰ নং : 357 বয়স : 27 লিঙ্গ : মহিলা	FVC1184159 ফটো উপলব্ধ	548 নাম : শিৱা চিড চাওৰা পিতাৰ নাম: চিড চাওৰা ঘৰ নং : 358 বয়স : 31 লিঙ্গ : পুৰুষ	FVC0428789 ফটো উপলব্ধ	549 নাম : মাৰ্কুচ তপু পিতাৰ নাম: ফিলিপ ঘৰ নং : 358 ক বয়স : 61 লিঙ্গ : পুৰুষ	FVC1028713 ফটো উপলব্ধ
550 নাম : সুবানী তপু স্বামীৰ নাম: মাৰ্কুচ তপু ঘৰ নং : 358 ক বয়স : 55 লিঙ্গ : মহিলা	FVC1028724 ফটো উপলব্ধ	E 551 নাম : মঞ্জা মন্ডা স্বামীৰ নাম: বাহাদুৰ ঘৰ নং : 361 বয়স : 80 লিঙ্গ : মহিলা	FVC1028746 ফটো উপলব্ধ	E 552 নাম : বীৰচা মন্ডা পিতাৰ নাম: বাহাদুৰ ঘৰ নং : 361 বয়স : 55 লিঙ্গ : পুৰুষ	FVC1028757 ফটো উপলব্ধ
553 নাম : বুলবলী মন্ডা পিতাৰ নাম: বাহাদুৰ ঘৰ নং : 361 বয়স : 42 লিঙ্গ : মহিলা	FVC1028768 ফটো উপলব্ধ	554 নাম : বিকাশ মুণ্ডা পিতাৰ নাম: বিচা মুণ্ডা ঘৰ নং : 361 বয়স : 29 লিঙ্গ : পুৰুষ	FVC0524348 ফটো উপলব্ধ	555 নাম : বনিতা মুণ্ডা স্বামীৰ নাম: বিকাশ মুণ্ডা ঘৰ নং : 361 বয়স : 27 লিঙ্গ : মহিলা	FVC4562534 ফটো উপলব্ধ
E 556 নাম : অৰ্জুন চৰৰ পিতাৰ নাম: ঘাচি ঘৰ নং : 363 বয়স : 70 লিঙ্গ : পুৰুষ	FVC1028779 ফটো উপলব্ধ	557 নাম : ৰাধী লামা চৰৰ স্বামীৰ নাম: অৰ্জুন চৰৰ ঘৰ নং : 363 বয়স : 36 লিঙ্গ : মহিলা	FVC0378372 ফটো উপলব্ধ	558 নাম : চালিম চয়মুৰুম পিতাৰ নাম: জোনাচ চয়মুৰুম ঘৰ নং : 363 ক বয়স : 23 লিঙ্গ : পুৰুষ	FVC1183862 ফটো উপলব্ধ
559 নাম : ৰাহিল চয়মুৰুম পিতাৰ নাম: জোনাচ চয়মুৰুম ঘৰ নং : 363 ক বয়স : 32 লিঙ্গ : মহিলা	FVC0355651 ফটো উপলব্ধ	560 নাম : হিৰন চয়মুৰুম পিতাৰ নাম: জোনাচ চয়মুৰুম ঘৰ নং : 363 ক বয়স : 25 লিঙ্গ : পুৰুষ	FVC0367912 ফটো উপলব্ধ	561 নাম : জনাচ চয়মুৰুম পিতাৰ নাম: হিৰন ঘৰ নং : 363 ক বয়স : 52 লিঙ্গ : পুৰুষ	FVC1028804 ফটো উপলব্ধ
562 নাম : অসিন চমুৰুম স্বামীৰ নাম: জোনাচ চয়মুৰুম ঘৰ নং : 363 ক বয়স : 50 লিঙ্গ : মহিলা	FVC1028815 ফটো উপলব্ধ	E 563 নাম : বীৰচি চাওৰা স্বামীৰ নাম: জৱাহৰলাল ঘৰ নং : 368 বয়স : 62 লিঙ্গ : মহিলা	FVC1028837 ফটো উপলব্ধ	564 নাম : কাৰ্তিক দাস পিতাৰ নাম: চৰন ঘৰ নং : 365 ক বয়স : 73 লিঙ্গ : পুৰুষ	FVC1028860 ফটো উপলব্ধ
565 নাম : সৰস্বতী দাস স্বামীৰ নাম: কাৰ্তিক দাস ঘৰ নং : 365 ক বয়স : 70 লিঙ্গ : মহিলা	FVC1028871 ফটো উপলব্ধ	566 নাম : পুষ্পাঞ্জলী তাঁতী স্বামীৰ নাম: জিতেন তাঁতী ঘৰ নং : 366 বয়স : 42 লিঙ্গ : মহিলা	PVW0006585 ফটো উপলব্ধ	567 নাম : বিলিয়ান বাৰ্লা পিতাৰ নাম: আগনেচ বাৰ্লা ঘৰ নং : 366 বয়স : 33 লিঙ্গ : পুৰুষ	FVC1630279 ফটো উপলব্ধ
E 568 নাম : লখেশ্বৰ তাঁতি পিতাৰ নাম: ৰামো ঘৰ নং : 366 ক বয়স : 75 লিঙ্গ : পুৰুষ	FVC1028882 ফটো উপলব্ধ	E 569 নাম : অহিলা তাঁতি স্বামীৰ নাম: লখেশ্বৰ তাঁতি ঘৰ নং : 366 ক বয়স : 70 লিঙ্গ : মহিলা	FVC1028893 ফটো উপলব্ধ	570 নাম : অঞ্জনা ভূমিজ পিতাৰ নাম: লব ভূমিজ ঘৰ নং : 369 বয়স : 44 লিঙ্গ : মহিলা	FVC1028939 ফটো উপলব্ধ

571 নাম : অনীল ভূমিজ পিতাৰ নাম: লোবো ভূমিজ ঘৰ নং : ৩৬৭ বয়স : 44 লিঙ্গ : পুৰুষ	FVC1028906 ফটো উপলব্ধ	572 নাম : পূৰ্ণিমা ভূমিজ পিতাৰ নাম: লব ঘৰ নং : ৩৬৭ বয়স : 39 লিঙ্গ : মহিলা	FVC1028917 ফটো উপলব্ধ	573 নাম : বীনা ভূমিজ স্বামীৰ নাম: অনিল ভূমিজ ঘৰ নং : ৩৬৭ বয়স : 34 লিঙ্গ : মহিলা	FVC1630291 ফটো উপলব্ধ
574 নাম : বাম ভূমিজ পিতাৰ নাম: কুচ ঘৰ নং : ৩৬৮ বয়স : 50 লিঙ্গ : পুৰুষ	FVC1028951 ফটো উপলব্ধ	575 নাম : দুৰ্গামনি ভূমিজ পিতাৰ নাম: কুচ ভূমিজ ঘৰ নং : ৩৬৮ বয়স : 47 লিঙ্গ : মহিলা	FVC1028962 ফটো উপলব্ধ	576 নাম : লকী প্ৰফুল্ল স্বামীৰ নাম: শুক্ৰা ভূমিজ ঘৰ নং : ৩৬৮ বয়স : 46 লিঙ্গ : মহিলা	FVC1028995 ফটো উপলব্ধ
577 নাম : গনেশ ভূমিজ পিতাৰ নাম: কুচ ঘৰ নং : ৩৬৮ বয়স : 45 লিঙ্গ : পুৰুষ	FVC1028973 ফটো উপলব্ধ	578 নাম : মণিকা ভূমিজ পিতাৰ নাম: বাম ভূমিজ ঘৰ নং : 368 বয়স : 24 লিঙ্গ : মহিলা	FVC1396860 ফটো উপলব্ধ	579 নাম : দিগম্বৰ ভূমিজ পিতাৰ নাম: সোনাভূমিজ ঘৰ নং : ৩৬৯ বয়স : 60 লিঙ্গ : পুৰুষ	FVC1029012 ফটো উপলব্ধ
E 580 নাম : তিলেশ্বৰী ভূমিজ স্বামীৰ নাম: দিগম্বৰ ভূমিজ ঘৰ নং : ৩৬৯ বয়স : 55 লিঙ্গ : মহিলা	FVC1029023 ফটো উপলব্ধ	581 নাম : চাবিত্ৰী ভূমিজ স্বামীৰ নাম: টিংকু ভূমিজ ঘৰ নং : ৩৬৯ বয়স : 44 লিঙ্গ : মহিলা	FVC0078428 ফটো উপলব্ধ	582 নাম : চুমান ভূমিজ পিতাৰ নাম: ডিগম্বৰ ভূমিজ ঘৰ নং : 369 বয়স : 27 লিঙ্গ : পুৰুষ	FVC0524215 ফটো উপলব্ধ
583 নাম : মনজলি ভূমিজ স্বামীৰ নাম: চুমান ভূমিজ ঘৰ নং : 369 বয়স : 26 লিঙ্গ : মহিলা	FVC4559316 ফটো উপলব্ধ	584 নাম : টিংকু ভূমিজ পিতাৰ নাম: আচু ভূমিজ ঘৰ নং : ৩৬৯ক বয়স : 45 লিঙ্গ : পুৰুষ	FVC0078386 ফটো উপলব্ধ	585 নাম : দেবা ভূমিজ পিতাৰ নাম: বাৰচা ভূমিজ ঘৰ নং : 370 বয়স : 24 লিঙ্গ : পুৰুষ	FVC1183961 ফটো উপলব্ধ
586 নাম : জনমনি ভূমিজ পিতাৰ নাম: বাৰচা ভূমিজ ঘৰ নং : 370 ক বয়স : 25 লিঙ্গ : মহিলা	FVC0355891 ফটো উপলব্ধ	587 নাম : দিপালী ভূমিজ পিতাৰ নাম: বাৰচা ভূমিজ ঘৰ নং : ৩৭০ ক বয়স : 32 লিঙ্গ : মহিলা	FVC0299776 ফটো উপলব্ধ	588 নাম : আৰতী ভূমিজ স্বামীৰ নাম: বাৰচা ঘৰ নং : ৩৭০খ বয়স : 53 লিঙ্গ : মহিলা	FVC1029067 ফটো উপলব্ধ
589 নাম : বাৰচা ভূমিজ পিতাৰ নাম: লব ঘৰ নং : ৩৭০ক বয়স : 50 লিঙ্গ : পুৰুষ	FVC1029034 ফটো উপলব্ধ	590 নাম : ললিতা ভূমিজ স্বামীৰ নাম: বাৰচা ভূমিজ ঘৰ নং : ৩৭০ক বয়স : 45 লিঙ্গ : মহিলা	FVC1029045 ফটো উপলব্ধ	591 নাম : ইচাক কনগাৰী পিতাৰ নাম: তিফল ঘৰ নং : ৩৭১ক বয়স : 47 লিঙ্গ : পুৰুষ	FVC1029078 ফটো উপলব্ধ
592 নাম : বঞ্জীতা কনগাৰী স্বামীৰ নাম: ইচাক কনগাৰী ঘৰ নং : ৩৭১ক বয়স : 45 লিঙ্গ : মহিলা	FVC1029089 ফটো উপলব্ধ	593 নাম : বাসন্তী বৰাইক স্বামীৰ নাম: চকিৰাম বৰাইক ঘৰ নং : 372 বয়স : 41 লিঙ্গ : মহিলা	FVC1468115 ফটো উপলব্ধ	594 নাম : সোনামনি চাওৰা স্বামীৰ নাম: দেবাৰু চাওৰা ঘৰ নং : 372 বয়স : 39 লিঙ্গ : মহিলা	FVC0474908 ফটো উপলব্ধ
595 নাম : আৰতী চৰৰ স্বামীৰ নাম: দোৰসনা চৰৰ ঘৰ নং : 372 বয়স : 35 লিঙ্গ : মহিলা	PVW0087080 ফটো উপলব্ধ	596 নাম : ডাবৰু সোবোৰ পিতাৰ নাম: বন্ধু সোবোৰ ঘৰ নং : 372 বয়স : 33 লিঙ্গ : পুৰুষ	FVC0474916 ফটো উপলব্ধ	597 নাম : গান্ধী চাওৰা পিতাৰ নাম: সুনীল চাওৰা ঘৰ নং : 372 বয়স : 27 লিঙ্গ : পুৰুষ	FVC1183680 ফটো উপলব্ধ
598 নাম : অনিতা চৰৰ পিতাৰ নাম: বাদল চৰৰ ঘৰ নং : 372 বয়স : 26 লিঙ্গ : মহিলা	FVC1466986 ফটো উপলব্ধ	599 নাম : বীতা চাওৰা স্বামীৰ নাম: গান্ধী চাওৰা ঘৰ নং : 372 বয়স : 25 লিঙ্গ : মহিলা	PVW0089045 ফটো উপলব্ধ	600 নাম : সুনিতা মুণ্ডা পিতাৰ নাম: এতুবা টৰকা ঘৰ নং : 372 বয়স : 23 লিঙ্গ : মহিলা	PVW0086199 ফটো উপলব্ধ

601 নাম : ৰেচমা চাওঁৰা পিতাৰ নাম: প্ৰহ্লাদ চাওঁৰা ঘৰ নং : 392 বয়স : 20 লিঙ্গ : মহিলা	PVW0006544 ফটো উপলব্ধ	602 নাম : বৃধন চবৰ পিতাৰ নাম: লক্ষীৰাম চবৰ ঘৰ নং : 372 গ বয়স : 34 লিঙ্গ : পুৰুষ	PVW0084376 ফটো উপলব্ধ	603 নাম : মমতাজ বৃধন চবৰ স্বামীৰ নাম: বৃধন চবৰ ঘৰ নং : 372 গ বয়স : 34 লিঙ্গ : মহিলা	PVW0084418 ফটো উপলব্ধ
604 নাম : চিগিন মুন্ডা পিতাৰ নাম: নাতিনেল মুন্ডা ঘৰ নং : 392জ বয়স : 45 লিঙ্গ : পুৰুষ	FVC0079236 ফটো উপলব্ধ	605 নাম : ৰায়মনি ত্ৰাতি স্বামীৰ নাম: চিগিন ত্ৰাতি ঘৰ নং : 392জ বয়স : 42 লিঙ্গ : মহিলা	FVC0079269 ফটো উপলব্ধ	606 নাম : লিলিমা চাওঁৰা স্বামীৰ নাম: কনাল চাওঁৰা ঘৰ নং : 372 ক বয়স : 27 লিঙ্গ : মহিলা	PVW0008268 ফটো উপলব্ধ
607 নাম : নাতিনেল মুণ্ডা পিতাৰ নাম: বৃধবা ঘৰ নং : 392জ বয়স : 98 লিঙ্গ : পুৰুষ	FVC1029318 ফটো উপলব্ধ	608 নাম : নাথকে মুণ্ডা পিতাৰ নাম: মাস্তিলো ঘৰ নং : 392জ বয়স : 97 লিঙ্গ : পুৰুষ	FVC1029283 ফটো উপলব্ধ	609 নাম : চালমী মুণ্ডা স্বামীৰ নাম: নাতিনেল মুণ্ডা ঘৰ নং : 392জ বয়স : 92 লিঙ্গ : মহিলা	FVC1029329 ফটো উপলব্ধ
610 নাম : লক্ষীৰাম চাওঁৰা পিতাৰ নাম: কোবাবা ঘৰ নং : 392গ বয়স : 80 লিঙ্গ : পুৰুষ	FVC1029158 ফটো উপলব্ধ	611 নাম : মেংলী চাওঁৰা স্বামীৰ নাম: বৃধা চাওঁৰা ঘৰ নং : 392ক বয়স : 75 লিঙ্গ : মহিলা	FVC1029103 ফটো উপলব্ধ	612 নাম : চুমবাই চাওঁৰা স্বামীৰ নাম: লক্ষীৰাম চাওঁৰা ঘৰ নং : 392গ বয়স : 75 লিঙ্গ : মহিলা	FVC1029169 ফটো উপলব্ধ
613 নাম : নিকলেচ মুণ্ডা পিতাৰ নাম: চামেল ঘৰ নং : 392ছ বয়স : 70 লিঙ্গ : পুৰুষ	FVC1029272 ফটো উপলব্ধ	614 নাম : দুলা মুণ্ডা পিতাৰ নাম: খেৰকা ঘৰ নং : 392ছ বয়স : 60 লিঙ্গ : পুৰুষ	FVC1029294 ফটো উপলব্ধ	615 নাম : চকিৰাম বৰাইক পিতাৰ নাম: দুগা ঘৰ নং : 392ঙ বয়স : 52 লিঙ্গ : পুৰুষ	FVC1029249 ফটো উপলব্ধ
E 616 নাম : সুনীল চাওঁৰা পিতাৰ নাম: বৃধা ঘৰ নং : 392ক বয়স : 50 লিঙ্গ : পুৰুষ	FVC1029114 ফটো উপলব্ধ	617 নাম : সোম্বাৰী মুণ্ডা পিতাৰ নাম: নাতিনেল ঘৰ নং : 392জ বয়স : 50 লিঙ্গ : মহিলা	FVC1029330 ফটো উপলব্ধ	618 নাম : ফাগু চাওঁৰা পিতাৰ নাম: বৃধা ঘৰ নং : 392খ বয়স : 47 লিঙ্গ : পুৰুষ	FVC1029136 ফটো উপলব্ধ
619 নাম : চমা চাওঁৰা স্বামীৰ নাম: সুনীল চাওঁৰা ঘৰ নং : 392ক বয়স : 46 লিঙ্গ : মহিলা	FVC1029125 ফটো উপলব্ধ	620 নাম : বেলী বিৰজ স্বামীৰ নাম: বাদল চৰৰ ঘৰ নং : 392ঘ বয়স : 45 লিঙ্গ : মহিলা	FVC1029216 ফটো উপলব্ধ	# 621 নাম : বৃধবাৰী চাওঁৰা পিতাৰ নাম: ফাগু চাওঁৰা ঘৰ নং : 392খ বয়স : 45 লিঙ্গ : মহিলা	FVC1029147 ফটো উপলব্ধ
622 নাম : প্ৰহ্লাদ চাওঁৰা পিতাৰ নাম: লক্ষীৰাম ঘৰ নং : 392গ বয়স : 42 লিঙ্গ : পুৰুষ	FVC1029170 ফটো উপলব্ধ	E 623 নাম : বাদল চৰৰ পিতাৰ নাম: বিৰজ চৰৰ ঘৰ নং : 392ঘ বয়স : 42 লিঙ্গ : পুৰুষ	FVC1029205 ফটো উপলব্ধ	624 নাম : মিনী চাওঁৰা স্বামীৰ নাম: প্ৰহ্লাদ চাওঁৰা ঘৰ নং : 392গ বয়স : 40 লিঙ্গ : মহিলা	FVC1029181 ফটো উপলব্ধ
625 নাম : দৰ্শনা চুবৰ পিতাৰ নাম: বীৰজ ঘৰ নং : 392ঘ বয়স : 40 লিঙ্গ : পুৰুষ	FVC1029227 ফটো উপলব্ধ	E 626 নাম : লচু মুন্ডা পিতাৰ নাম: পৰাও ঘৰ নং : 392 বয়স : 90 লিঙ্গ : পুৰুষ	FVC1029352 ফটো উপলব্ধ	627 নাম : দেৱকী মুণ্ডা পিতাৰ নাম: লখন মুণ্ডা ঘৰ নং : 373 বয়স : 21 লিঙ্গ : মহিলা	PVW0086165 ফটো উপলব্ধ
628 নাম : সুনীল ভূমিজ পিতাৰ নাম: প্ৰফুল্ল ঘৰ নং : 392ক বয়স : 55 লিঙ্গ : পুৰুষ	FVC1029374 ফটো উপলব্ধ	# 629 নাম : সুমিত্ৰা ভূমিজ স্বামীৰ নাম: সুনীল ভূমিজ ঘৰ নং : 392ক বয়স : 51 লিঙ্গ : মহিলা	FVC1029385 ফটো উপলব্ধ	E 630 নাম : লাখীয়া চাওঁৰা পিতাৰ নাম: চন্দ্ৰী ঘৰ নং : 392 বয়স : 100 লিঙ্গ : পুৰুষ	FVC1029396 ফটো উপলব্ধ

E 631 নাম : সঞ্জয় চাওঁৰা পিতাৰ নাম: লাখিয়া ঘৰ নং : 398 বয়স : 60 লিঙ্গ : পুৰুষ	FVC1029409 ফটো উপলব্ধ	632 নাম : পতলী লখিয়া স্বামীৰ নাম: সঞ্জয় চাওঁৰা ঘৰ নং : 398 বয়স : 55 লিঙ্গ : মহিলা	FVC1029410 ফটো উপলব্ধ	633 নাম : বতন চাওঁৰা পিতাৰ নাম: লাখিয়া ঘৰ নং : 398 বয়স : 55 লিঙ্গ : পুৰুষ	FVC1029421 ফটো উপলব্ধ
634 নাম : মঙ্গলৱতী চাওঁৰা স্বামীৰ নাম: বতন চাওঁৰা ঘৰ নং : 398 বয়স : 49 লিঙ্গ : মহিলা	FVC1029432 ফটো উপলব্ধ	E 635 নাম : বিনোদ চাওঁৰা পিতাৰ নাম: লাখিয়া ঘৰ নং : 398 বয়স : 41 লিঙ্গ : পুৰুষ	FVC1029443 ফটো উপলব্ধ	636 নাম : মীনা লখিয়া চাওঁৰা স্বামীৰ নাম: বিনোদ চাওঁৰা ঘৰ নং : 374 বয়স : 33 লিঙ্গ : মহিলা	FVC0386979 ফটো উপলব্ধ
637 নাম : আকাশ চাওঁৰা পিতাৰ নাম: বতন চাওঁৰা ঘৰ নং : 398 বয়স : 20 লিঙ্গ : পুৰুষ	PVW0088781 ফটো উপলব্ধ	638 নাম : লখীয়া চবৰ পিতাৰ নাম: আচৰা ঘৰ নং : 399 বয়স : 70 লিঙ্গ : পুৰুষ	FVC1029476 ফটো উপলব্ধ	639 নাম : সঞ্জয় চাওঁৰা পিতাৰ নাম: লাখিয়া চাওঁৰা ঘৰ নং : 377 বয়স : 34 লিঙ্গ : পুৰুষ	FVC0432211 ফটো উপলব্ধ
640 নাম : অভিনাশ চাওঁৰা পিতাৰ নাম: লাখিয়া চাওঁৰা ঘৰ নং : 377 বয়স : 28 লিঙ্গ : পুৰুষ	FVC0548370 ফটো উপলব্ধ	641 নাম : বিৰছমণি চাওঁৰা পিতাৰ নাম: লাকিৰা চাওঁৰা ঘৰ নং : 377 বয়স : 27 লিঙ্গ : মহিলা	PVW0101626 ফটো উপলব্ধ	642 নাম : দুলাল চাওঁৰা পিতাৰ নাম: চনিয়া ঘৰ নং : 398 বয়স : 60 লিঙ্গ : পুৰুষ	FVC1029498 ফটো উপলব্ধ
643 নাম : চম্বাৰী চাওঁৰা স্বামীৰ নাম: দুলাল ঘৰ নং : 398 বয়স : 56 লিঙ্গ : মহিলা	FVC1029501 ফটো উপলব্ধ	644 নাম : অবিনাশ চাওঁৰা পিতাৰ নাম: দুলাল চাওঁৰা ঘৰ নং : 378 বয়স : 30 লিঙ্গ : পুৰুষ	PVW0089011 ফটো উপলব্ধ	645 নাম : সুনিতা শৌৰা পিতাৰ নাম: দেবৰাজ তেলেঙ্গ ঘৰ নং : 378 বয়স : 27 লিঙ্গ : মহিলা	FVC0493247 ফটো উপলব্ধ
646 নাম : বসন্ত চাওঁৰা পিতাৰ নাম: চন্না ঘৰ নং : 398 বয়স : 68 লিঙ্গ : পুৰুষ	FVC1029534 ফটো উপলব্ধ	647 নাম : চিন্দৰী চাওঁৰা স্বামীৰ নাম: বসন্ত চাওঁৰা ঘৰ নং : 398 বয়স : 63 লিঙ্গ : মহিলা	FVC1029545 ফটো উপলব্ধ	648 নাম : চৈলী চাওঁৰা পিতাৰ নাম: বসন্ত ঘৰ নং : 398 বয়স : 62 লিঙ্গ : মহিলা	FVC1029556 ফটো উপলব্ধ
E 649 নাম : চমাৰ চাওঁৰা পিতাৰ নাম: চন্না ঘৰ নং : 398 বয়স : 52 লিঙ্গ : পুৰুষ	FVC1029578 ফটো উপলব্ধ	650 নাম : বিনত চাওঁৰা পিতাৰ নাম: বসন্ত চাওঁৰা ঘৰ নং : 379 বয়স : 46 লিঙ্গ : পুৰুষ	PVW0089029 ফটো উপলব্ধ	651 নাম : পানেমনি বৰাইক পিতাৰ নাম: ফুলেশ্বৰ ঘৰ নং : 380 বয়স : 88 লিঙ্গ : মহিলা	FVC1029603 ফটো উপলব্ধ
652 নাম : মঞ্জো বৰাইক পিতাৰ নাম: ফুলেশ্বৰ ঘৰ নং : 380 বয়স : 58 লিঙ্গ : পুৰুষ	FVC1029589 ফটো উপলব্ধ	653 নাম : সগুন বৰাইক স্বামীৰ নাম: মঞ্জো বৰাইক ঘৰ নং : 380 বয়স : 55 লিঙ্গ : মহিলা	FVC1029590 ফটো উপলব্ধ	654 নাম : মাজনী বৰাইক মাতৃৰ নাম: সগুন বৰাইক ঘৰ নং : 380 বয়স : 23 লিঙ্গ : মহিলা	FVC1461953 ফটো উপলব্ধ
# 655 নাম : অষ্টমী তাঁতি পিতাৰ নাম: ৰামেশ্বৰ ঘৰ নং : 380 বয়স : 40 লিঙ্গ : মহিলা	FVC1029681 ফটো উপলব্ধ	656 নাম : দিব্য প্ৰসাদ তাঁতি পিতাৰ নাম: নিল ঘৰ নং : 381 বয়স : 81 লিঙ্গ : পুৰুষ	FVC1029716 ফটো উপলব্ধ	657 নাম : ৰাজেন্দ্ৰ কুমাৰ তাঁতি পিতাৰ নাম: দিব্য প্ৰসাদ ঘৰ নং : 381 বয়স : 60 লিঙ্গ : পুৰুষ	FVC1029738 ফটো উপলব্ধ
658 নাম : গীতা তাঁতি স্বামীৰ নাম: অহিন্দ্ৰ কুমাৰ তাঁতি ঘৰ নং : 381 বয়স : 50 লিঙ্গ : মহিলা	FVC1029749 ফটো উপলব্ধ	659 নাম : অনন্ত কুমাৰ তাঁতি পিতাৰ নাম: দিব্যপ্ৰসাদ তাঁতি ঘৰ নং : 381 বয়স : 46 লিঙ্গ : পুৰুষ	FVC1029750 ফটো উপলব্ধ	660 নাম : অঞ্জু তাঁতি স্বামীৰ নাম: অনন্ত কুমাৰ তাঁতি ঘৰ নং : 381 বয়স : 42 লিঙ্গ : মহিলা	FVC1032128 ফটো উপলব্ধ

661 নাম : শক্তি কুমাৰ তাতি পিতাৰ নাম: আহিন্দ কুমাৰ তাতি ঘৰ নং : 3৮১ বয়স : 34 লিঙ্গ : পুৰুষ	FVC1031841 ফটো উপলব্ধ	662 নাম : মিন তাতি পিতাৰ নাম: আহিন্দ কুমাৰ ঘৰ নং : 3৮১ বয়স : 32 লিঙ্গ : মহিলা	FVC1031852 ফটো উপলব্ধ	663 নাম : পুনম তাঁতী পিতাৰ নাম: আহিন্দ কুমাৰ তাঁতী ঘৰ নং : 381 বয়স : 29 লিঙ্গ : মহিলা	FVC0081307 ফটো উপলব্ধ
664 নাম : আশীষ কুমাৰ তাঁতী পিতাৰ নাম: আহিন্দ কুমাৰ তাঁতী ঘৰ নং : 381 বয়স : 27 লিঙ্গ : পুৰুষ	FVC0368092 ফটো উপলব্ধ	665 নাম : অভিৰাম মুণ্ডা পিতাৰ নাম: বাৰ্জু মুণ্ডা ঘৰ নং : 3৮১ক বয়স : 44 লিঙ্গ : পুৰুষ	FVC1032060 ফটো উপলব্ধ	666 নাম : অচিতা মুন্ডা স্বামীৰ নাম: অভিৰাম মুন্ডা ঘৰ নং : 3৮১ক বয়স : 43 লিঙ্গ : মহিলা	FVC1032162 ফটো উপলব্ধ
E 667 নাম : পালৈ মুণ্ডা পিতাৰ নাম: বাৰ্জু মুণ্ডা ঘৰ নং : 3৮১ক বয়স : 37 লিঙ্গ : মহিলা	FVC1031987 ফটো উপলব্ধ	668 নাম : চুকুৰা মুণ্ডা পিতাৰ নাম: অঙ্গেলেন মুণ্ডা ঘৰ নং : 3৮১ক বয়স : 55 লিঙ্গ : পুৰুষ	FVC1029794 ফটো উপলব্ধ	669 নাম : পদা মুণ্ডা স্বামীৰ নাম: চুকুৰা মুণ্ডা ঘৰ নং : 3৮১ক বয়স : 50 লিঙ্গ : মহিলা	FVC1029807 ফটো উপলব্ধ
E 670 নাম : তিপুৰ মুন্ডা পিতাৰ নাম: চুনো ঘৰ নং : 3৮৬ বয়স : 90 লিঙ্গ : পুৰুষ	FVC1029852 ফটো উপলব্ধ	671 নাম : বাম প্ৰসাদ মুন্ডা পিতাৰ নাম: চুনো ঘৰ নং : 3৮৬ বয়স : 70 লিঙ্গ : পুৰুষ	FVC1029818 ফটো উপলব্ধ	672 নাম : মাৰিয়াম মুন্ডা স্বামীৰ নাম: বাম প্ৰসাদ মুন্ডা ঘৰ নং : 3৮৬ বয়স : 65 লিঙ্গ : মহিলা	FVC1029829 ফটো উপলব্ধ
673 নাম : দেবাৰু মুন্ডা পিতাৰ নাম: চুনো ঘৰ নং : 3৮৬ বয়স : 50 লিঙ্গ : পুৰুষ	FVC1029841 ফটো উপলব্ধ	674 নাম : মনিকা মুণ্ডা স্বামীৰ নাম: সৌমা মুণ্ডা ঘৰ নং : 386 বয়স : 45 লিঙ্গ : মহিলা	PVW0086173 ফটো উপলব্ধ	675 নাম : অনিচা মুণ্ডা স্বামীৰ নাম: দেবাৰু মুণ্ডা ঘৰ নং : 3৮৬ বয়স : 40 লিঙ্গ : মহিলা	FVC0194365 ফটো উপলব্ধ
676 নাম : জোনিকা মুণ্ডা পিতাৰ নাম: বামপ্ৰসাদ মুণ্ডা ঘৰ নং : 3৮৬ বয়স : 31 লিঙ্গ : মহিলা	FVC0194407 ফটো উপলব্ধ	677 নাম : অৰ্জুন মুণ্ডা পিতাৰ নাম: বামপ্ৰসাদ মুণ্ডা ঘৰ নং : 3৮৬ বয়স : 28 লিঙ্গ : পুৰুষ	FVC0194415 ফটো উপলব্ধ	678 নাম : সুনীল মুন্ডা পিতাৰ নাম: বামপ্ৰসাদ মুন্ডা ঘৰ নং : 386 বয়স : 25 লিঙ্গ : পুৰুষ	FVC0523845 ফটো উপলব্ধ
679 নাম : সীমা লোখেশ্বৰ পিতাৰ নাম: লখেশ্বৰ মুন্দ ঘৰ নং : 386 ক বয়স : 33 লিঙ্গ : মহিলা	FVC1344266 ফটো উপলব্ধ	680 নাম : লাজবন্তী মুণ্ডা স্বামীৰ নাম: মাণিৰাম মুণ্ডা ঘৰ নং : 386 বয়স : 26 লিঙ্গ : মহিলা	FVC1423656 ফটো উপলব্ধ	681 নাম : লখেশ্বৰ মুণ্ডা পিতাৰ নাম: পানিড্ৰা মুণ্ডা ঘৰ নং : 3৮৬ক বয়স : 51 লিঙ্গ : পুৰুষ	FVC0194316 ফটো উপলব্ধ
682 নাম : চনিয়াৰ মুণ্ডা স্বামীৰ নাম: চনজু মুণ্ডা ঘৰ নং : 3৮৬ক বয়স : 42 লিঙ্গ : মহিলা	FVC0194357 ফটো উপলব্ধ	683 নাম : চনজু মুণ্ডা পিতাৰ নাম: লখেশ্বৰ মুণ্ডা ঘৰ নং : 3৮৬ক বয়স : 34 লিঙ্গ : পুৰুষ	FVC0194399 ফটো উপলব্ধ	684 নাম : মনিৰাম মুণ্ডা পিতাৰ নাম: লখেশ্বৰ মুণ্ডা ঘৰ নং : 3৮৬ক বয়স : 29 লিঙ্গ : পুৰুষ	FVC0250019 ফটো উপলব্ধ
685 নাম : পল্লবি তাঁতী পিতাৰ নাম: বাকি তাঁতী ঘৰ নং : 387 বয়স : 31 লিঙ্গ : মহিলা	FVC0160119 ফটো উপলব্ধ	686 নাম : নন্দো তাঁতী পিতাৰ নাম: কানাই তাঁতী ঘৰ নং : 3৯৩ বয়স : 49 লিঙ্গ : পুৰুষ	FVC1029954 ফটো উপলব্ধ	687 নাম : মিনা তাঁতী স্বামীৰ নাম: নন্দো তাঁতী ঘৰ নং : 3৯৩ বয়স : 45 লিঙ্গ : মহিলা	FVC1029965 ফটো উপলব্ধ
688 নাম : চুনিল তাঁতী পিতাৰ নাম: নন্দো তাংতী ঘৰ নং : 3৯৩ বয়স : 31 লিঙ্গ : পুৰুষ	FVC0083329 ফটো উপলব্ধ	689 নাম : গীতা তাঁতী স্বামীৰ নাম: চুনিল তাঁতী ঘৰ নং : 3৯৩ বয়স : 29 লিঙ্গ : মহিলা	FVC0083337 ফটো উপলব্ধ	690 নাম : চন্দন তাঁতী পিতাৰ নাম: নন্দো তাঁতী ঘৰ নং : 3৯৩ বয়স : 28 লিঙ্গ : পুৰুষ	FVC0250696 ফটো উপলব্ধ

E 691 নাম : চুৰেন ভূমিজ পিতাৰ নাম : লহৰা ভূমিজ ঘৰ নং : 398 বয়স : 51 লিঙ্গ : পুৰুষ	FVC0083345 ফটো উপলব্ধ	692 নাম : ফুলমণি ভূমিজ স্বামীৰ নাম : চুৰেন ভূমিজ ঘৰ নং : 398 বয়স : 43 লিঙ্গ : মহিলা	FVC0083386 ফটো উপলব্ধ	693 নাম : অনিল বৰাইক পিতাৰ নাম : সাধু ঘৰ নং : 398 বয়স : 65 লিঙ্গ : পুৰুষ	FVC1029976 ফটো উপলব্ধ
694 নাম : বাচমতী বৰাইক স্বামীৰ নাম : অনিল বৰাইক ঘৰ নং : 398 বয়স : 62 লিঙ্গ : মহিলা	FVC1029987 ফটো উপলব্ধ	695 নাম : শান্তী বৰাইক পিতাৰ নাম : অনিল ঘৰ নং : 398 বয়স : 40 লিঙ্গ : মহিলা	FVC1029998 ফটো উপলব্ধ	696 নাম : লক্ষেশ্বৰ কন্ধ পিতাৰ নাম : মহাদেব ঘৰ নং : 399 বয়স : 75 লিঙ্গ : পুৰুষ	FVC1030008 ফটো উপলব্ধ
697 নাম : অমিত কৰ্মকাৰ পিতাৰ নাম : চিয়াৰাম কৰ্মকাৰ ঘৰ নং : 399 বয়স : 42 লিঙ্গ : পুৰুষ	FVC1030019 ফটো উপলব্ধ	698 নাম : বিতা কৰ্মকাৰ স্বামীৰ নাম : অমিত কৰ্মকাৰ ঘৰ নং : 397 বয়স : 39 লিঙ্গ : মহিলা	FVC1030020 ফটো উপলব্ধ	699 নাম : নেইনা কৰ্মকাৰ পিতাৰ নাম : অমিত কৰ্মকাৰ ঘৰ নং : 397 বয়স : 20 লিঙ্গ : মহিলা	PVW0089276 ফটো উপলব্ধ
700 নাম : হিৰামনী নায়ক স্বামীৰ নাম : সিদ্ধেশ্বৰ নায়ক ঘৰ নং : 398 বয়স : 75 লিঙ্গ : মহিলা	FVC1030042 ফটো উপলব্ধ	E 701 নাম : বামকিশন নায়ক পিতাৰ নাম : সিদ্ধেশ্বৰ ঘৰ নং : 398 বয়স : 45 লিঙ্গ : পুৰুষ	FVC1030053 ফটো উপলব্ধ	702 নাম : বীনা নায়ক স্বামীৰ নাম : বামকিশন নায়ক ঘৰ নং : 398 বয়স : 41 লিঙ্গ : মহিলা	FVC1030064 ফটো উপলব্ধ
703 নাম : হোৰৈন নায়ক পিতাৰ নাম : বামকিশন নায়ক ঘৰ নং : 398 বয়স : 27 লিঙ্গ : পুৰুষ	PVW0089268 ফটো উপলব্ধ	704 নাম : চামেলি ম্যানকী স্বামীৰ নাম : বঞ্জীত মানকী ঘৰ নং : 398 বয়স : 34 লিঙ্গ : মহিলা	FVC0301317 ফটো উপলব্ধ	705 নাম : বঞ্জীত মানকী পিতাৰ নাম : সভাৰাম ঘৰ নং : 398 বয়স : 47 লিঙ্গ : পুৰুষ	FVC1030086 ফটো উপলব্ধ
706 নাম : বলবলি ম্যানকী স্বামীৰ নাম : বঞ্জীত মানকী ঘৰ নং : 398 বয়স : 43 লিঙ্গ : মহিলা	FVC1030097 ফটো উপলব্ধ	707 নাম : সঞ্জীব বৰাইক পিতাৰ নাম : বঞ্জীত বৰাইক ঘৰ নং : 401 বয়স : 22 লিঙ্গ : পুৰুষ	FVC1393214 ফটো উপলব্ধ	708 নাম : সীমা বৰাইক স্বামীৰ নাম : বাজিব বোৰাইক ঘৰ নং : 401 বয়স : 26 লিঙ্গ : মহিলা	FVC1348283 ফটো উপলব্ধ
709 নাম : দীপজ্যোতি বৰাইক পিতাৰ নাম : বঞ্জীত বৰাইক ঘৰ নং : 401 বয়স : 20 লিঙ্গ : মহিলা	PVW0089284 ফটো উপলব্ধ	710 নাম : বাজিব বৰাইক পিতাৰ নাম : বঞ্জীত বৰাইক ঘৰ নং : 801 বয়স : 28 লিঙ্গ : পুৰুষ	FVC0085266 ফটো উপলব্ধ	E 711 নাম : বঞ্জীত বৰাইক পিতাৰ নাম : এতৌৰা ঘৰ নং : 801 বয়স : 48 লিঙ্গ : পুৰুষ	FVC1030100 ফটো উপলব্ধ
712 নাম : চকীলা বৰাইক স্বামীৰ নাম : বঞ্জীত বৰাইক ঘৰ নং : 801 বয়স : 44 লিঙ্গ : মহিলা	FVC1030111 ফটো উপলব্ধ	713 নাম : সঞ্জীব বৰাইক পিতাৰ নাম : বঞ্জীত বৰাইক ঘৰ নং : 801 বয়স : 30 লিঙ্গ : পুৰুষ	FVC1032242 ফটো উপলব্ধ	714 নাম : ফুলতুলি বৰাইক স্বামীৰ নাম : সঞ্জীৱ বৰাইক ঘৰ নং : 801 বয়স : 28 লিঙ্গ : মহিলা	FVC0251587 ফটো উপলব্ধ
715 নাম : গীতা কন্ধ স্বামীৰ নাম : মহেশ্বৰ ঘৰ নং : 802 বয়স : 47 লিঙ্গ : মহিলা	FVC1030122 ফটো উপলব্ধ	716 নাম : সুনিতা কোন্টো পিতাৰ নাম : বিহু কোন্টো ঘৰ নং : 402 বয়স : 23 লিঙ্গ : মহিলা	PVW0089060 ফটো উপলব্ধ	717 নাম : সুনিতা কোন্টো মাতৃৰ নাম : গীতা কন্ধ ঘৰ নং : 402 বয়স : 22 লিঙ্গ : মহিলা	PVW0103820 ফটো উপলব্ধ
E 718 নাম : ফুলেশ্বৰী বৰাইক স্বামীৰ নাম : এতৌৰা ঘৰ নং : 802 বয়স : 80 লিঙ্গ : মহিলা	FVC1030144 ফটো উপলব্ধ	719 নাম : প্ৰিয়বতী কন্ধ স্বামীৰ নাম : লক্ষেশ্বৰ ঘৰ নং : 808 বয়স : 75 লিঙ্গ : মহিলা	FVC1030177 ফটো উপলব্ধ	E 720 নাম : বিজু কন্ধ পিতাৰ নাম : লক্ষেশ্বৰ ঘৰ নং : 808 বয়স : 42 লিঙ্গ : পুৰুষ	FVC1030188 ফটো উপলব্ধ

721 নাম : জলী কন্ধ স্বামীৰ নাম: বিজু কন্ধ ঘৰ নং : 808 বয়স : 39 লিঙ্গ : মহিলা	FVC1030199 ফটো উপলব্ধ	722 নাম : জগদীশ কন্ধ পিতাৰ নাম: লকেশ্বৰ কন্ধ ঘৰ নং : 808 বয়স : 35 লিঙ্গ : পুৰুষ	FVC1032037 ফটো উপলব্ধ	723 নাম : সুভাধনী কন্ধ স্বামীৰ নাম: জগদীশ কন্ধ ঘৰ নং : 808 বয়স : 29 লিঙ্গ : মহিলা	FVC0251827 ফটো উপলব্ধ
E 724 নাম : সুখী চাওঁৰা স্বামীৰ নাম: নৰসিং চাওঁৰা ঘৰ নং : 80৫ বয়স : 72 লিঙ্গ : মহিলা	FVC1030213 ফটো উপলব্ধ	725 নাম : জিনু চাওঁৰা পিতাৰ নাম: নৰসিং ঘৰ নং : 80৫ বয়স : 55 লিঙ্গ : পুৰুষ	FVC1030224 ফটো উপলব্ধ	726 নাম : আস্মাতী চাওঁৰা স্বামীৰ নাম: জিনু চাওঁৰা ঘৰ নং : 80৫ বয়স : 50 লিঙ্গ : মহিলা	FVC1030235 ফটো উপলব্ধ
727 নাম : সুনিতা চাওঁৰা পিতাৰ নাম: জিনু চাওঁৰা ঘৰ নং : 405 বয়স : 20 লিঙ্গ : মহিলা	PVW0088989 ফটো উপলব্ধ	E 728 নাম : ফাগু মাৰিা পিতাৰ নাম: লখো ঘৰ নং : 80৯ বয়স : 70 লিঙ্গ : পুৰুষ	FVC1030268 ফটো উপলব্ধ	729 নাম : পাৰ্বতী মাৰিা স্বামীৰ নাম: ফাগু মাৰিা ঘৰ নং : 80৯ বয়স : 66 লিঙ্গ : মহিলা	FVC1030279 ফটো উপলব্ধ
730 নাম : কুন্দন কালোৱাৰ পিতাৰ নাম: মুক্তিনাথ কালোৱাৰ ঘৰ নং : 80৯ ক বয়স : 35 লিঙ্গ : পুৰুষ	FVC0252247 ফটো উপলব্ধ	731 নাম : মোনি মৰাণ স্বামীৰ নাম: কুন্দন কালোৱাৰ ঘৰ নং : 80৯ ক বয়স : 31 লিঙ্গ : মহিলা	FVC0252288 ফটো উপলব্ধ	E 732 নাম : মেঘনাথ মুন্ডা পিতাৰ নাম: সৰ্ব্বৰাম ঘৰ নং : 81২ বয়স : 75 লিঙ্গ : পুৰুষ	FVC1030304 ফটো উপলব্ধ
733 নাম : দুৰ্গামনি মুন্ডা স্বামীৰ নাম: মেঘনাথ ঘৰ নং : 81২ বয়স : 70 লিঙ্গ : মহিলা	FVC1030315 ফটো উপলব্ধ	734 নাম : পিচি মুন্ডা পিতাৰ নাম: মেঘনাথ ঘৰ নং : 81২ বয়স : 50 লিঙ্গ : মহিলা	FVC1030326 ফটো উপলব্ধ	735 নাম : চুৰেচ মুন্ডা পিতাৰ নাম: মেঘনাথ মুন্ডা ঘৰ নং : 81২ বয়স : 35 লিঙ্গ : পুৰুষ	FVC0087247 ফটো উপলব্ধ
E 736 নাম : ৰবীন মানুকী পিতাৰ নাম: মঞ্জলা ঘৰ নং : 81৪ বয়স : 60 লিঙ্গ : পুৰুষ	FVC1030337 ফটো উপলব্ধ	E 737 নাম : সোন মানুকী স্বামীৰ নাম: ৰবীন ঘৰ নং : 81৪ বয়স : 52 লিঙ্গ : মহিলা	FVC1030348 ফটো উপলব্ধ	738 নাম : অনিল নায়ক পিতাৰ নাম: মেঘু ঘৰ নং : 81৫ বয়স : 60 লিঙ্গ : পুৰুষ	FVC1030359 ফটো উপলব্ধ
739 নাম : ৰাখি নায়ক স্বামীৰ নাম: অনিল নায়ক ঘৰ নং : 81৫ বয়স : 54 লিঙ্গ : মহিলা	FVC1030360 ফটো উপলব্ধ	E 740 নাম : ৰাজিৱ নায়ক পিতাৰ নাম: মৃত মেঘু নায়ক ঘৰ নং : 81৫ বয়স : 35 লিঙ্গ : পুৰুষ	FVC1031885 ফটো উপলব্ধ	741 নাম : ৰাধেশ্বৰী নায়ক স্বামীৰ নাম: ৰাজিৱ নায়ক ঘৰ নং : 415 বয়স : 27 লিঙ্গ : মহিলা	FVC1184209 ফটো উপলব্ধ
742 নাম : জন্দা নায়ক স্বামীৰ নাম: ৰূপন ঘৰ নং : 81৬ বয়স : 74 লিঙ্গ : মহিলা	FVC1030371 ফটো উপলব্ধ	743 নাম : অঞ্জনা নায়ক পিতাৰ নাম: ৰূপন নায়ক ঘৰ নং : 81৬ বয়স : 52 লিঙ্গ : মহিলা	FVC0087635 ফটো উপলব্ধ	744 নাম : কিৰন নায়ক পিতাৰ নাম: ৰতন নায়ক ঘৰ নং : 81৬ বয়স : 32 লিঙ্গ : পুৰুষ	FVC0252825 ফটো উপলব্ধ
745 নাম : চনতুচ নায়ক পিতাৰ নাম: ৰতন নায়ক ঘৰ নং : 81৬ বয়স : 30 লিঙ্গ : পুৰুষ	FVC0252866 ফটো উপলব্ধ	746 নাম : মামনী নায়ক স্বামীৰ নাম: চনতুচ নায়ক ঘৰ নং : 81৬ বয়স : 29 লিঙ্গ : মহিলা	FVC0252908 ফটো উপলব্ধ	E 747 নাম : লাৰুৱা ভূমিজ পিতাৰ নাম: ৰমিমা ঘৰ নং : 81৭ বয়স : 90 লিঙ্গ : পুৰুষ	FVC1030382 ফটো উপলব্ধ
E 748 নাম : হৰদন ছয়মুৰুম পিতাৰ নাম: ধৰ্মদাস ছয়মুৰুম ঘৰ নং : 417 বয়স : 76 লিঙ্গ : পুৰুষ	FVC0523977 ফটো উপলব্ধ	749 নাম : বাসন্তী ভূমিজ পিতাৰ নাম: লাৰুৱা ঘৰ নং : 81৭ বয়স : 63 লিঙ্গ : মহিলা	FVC1030406 ফটো উপলব্ধ	750 নাম : পুৰনো ভূমিজ পিতাৰ নাম: লাৰুৱা ভূমিজ ঘৰ নং : 81৭ বয়স : 61 লিঙ্গ : পুৰুষ	FVC1030393 ফটো উপলব্ধ

751 নাম : জলেন ছয়মুৰুম পিতাৰ নাম: হেৰাবিদান ছয়মুৰুম ঘৰ নং : 417 বয়স : 47 লিঙ্গ : পুৰুষ	FVC0523985 ফটো উপলব্ধ	752 নাম : পদাৱতী লহাৰ স্বামীৰ নাম: পুমো ভূমিজ ঘৰ নং : 819 বয়স : 47 লিঙ্গ : মহিলা	PVW0021261 ফটো উপলব্ধ	753 নাম : লিলি সয় অন্যান্য: আচাপ সয় ঘৰ নং : 417 বয়স : 46 লিঙ্গ : পুৰুষ	FVC0524025 ফটো উপলব্ধ
754 নাম : গোলপী ভূমিজ পিতাৰ নাম: লাৰুৱা ঘৰ নং : 819 বয়স : 42 লিঙ্গ : মহিলা	FVC1030417 ফটো উপলব্ধ	755 নাম : মানচক ছয়মুৰুম পিতাৰ নাম: হেৰবেদান ছয়মুৰুম ঘৰ নং : 417 বয়স : 39 লিঙ্গ : পুৰুষ	FVC0524066 ফটো উপলব্ধ	756 নাম : জয় ৰইচ সয় মাতৃৰ নাম: লিলি সয় ঘৰ নং : 417 বয়স : 20 লিঙ্গ : পুৰুষ	PVW0077396 ফটো উপলব্ধ
E 757 নাম : লুদৰী মুণ্ডা পিতাৰ নাম: বুবাচ ঘৰ নং : 819 বয়স : 85 লিঙ্গ : মহিলা	FVC1030451 ফটো উপলব্ধ	758 নাম : বুবাচ মুণ্ডা পিতাৰ নাম: বুবাচ ভূমিজ ঘৰ নং : 819 বয়স : 50 লিঙ্গ : পুৰুষ	FVC1030439 ফটো উপলব্ধ	759 নাম : চিলিনা মুণ্ডা স্বামীৰ নাম: বুবাচ মুণ্ডা ঘৰ নং : 819 বয়স : 45 লিঙ্গ : মহিলা	FVC1030440 ফটো উপলব্ধ
760 নাম : আলপ্ৰেট মুন্ডা পিতাৰ নাম: পাদ্ৰিচ ঘৰ নং : 819 বয়স : 50 লিঙ্গ : পুৰুষ	FVC1030484 ফটো উপলব্ধ	E 761 নাম : চোলেমান মুন্ডা পিতাৰ নাম: পাদ্ৰিচ ঘৰ নং : 819 বয়স : 44 লিঙ্গ : পুৰুষ	FVC1030508 ফটো উপলব্ধ	762 নাম : এচষ্টাৰ মুণ্ডা পিতাৰ নাম: পাদ্ৰিচ মুণ্ডা ঘৰ নং : 819 বয়স : 35 লিঙ্গ : মহিলা	FVC0195545 ফটো উপলব্ধ
# 763 নাম : চুলামী উডিযা মুণ্ডা পিতাৰ নাম: এয়াকুব কান্দুলনা ঘৰ নং : 819 বয়স : 34 লিঙ্গ : মহিলা	FVC0088047 ফটো উপলব্ধ	764 নাম : মাৰিয়াম কান্দুলনা পিতাৰ নাম: এয়াকুব কান্দুলনা ঘৰ নং : 819 বয়স : 34 লিঙ্গ : মহিলা	FVC0088088 ফটো উপলব্ধ	765 নাম : বুবেন মুণ্ডা পিতাৰ নাম: পাদ্ৰিচ মুণ্ডা ঘৰ নং : 418 বয়স : 29 লিঙ্গ : পুৰুষ	FVC1183755 ফটো উপলব্ধ
766 নাম : দিপা মুণ্ডা স্বামীৰ নাম: বুবেন মুণ্ডা ঘৰ নং : 418 বয়স : 27 লিঙ্গ : মহিলা	FVC1184282 ফটো উপলব্ধ	767 নাম : এয়াকুব কান্দুলনা পিতাৰ নাম: মাতিয়াচ কান্দুলনা ঘৰ নং : 819 বয়স : 60 লিঙ্গ : পুৰুষ	FVC0087965 ফটো উপলব্ধ	768 নাম : শিবা ভূমিজ পিতাৰ নাম: ৰাজেন ভূমিজ ঘৰ নং : 419 বয়স : 28 লিঙ্গ : পুৰুষ	FVC4604377 ফটো উপলব্ধ
769 নাম : জলি ভূমিজ স্বামীৰ নাম: শিৱা ভূমিজ ঘৰ নং : 419 বয়স : 29 লিঙ্গ : মহিলা	PVW0016428 ফটো উপলব্ধ	770 নাম : নোমাণী ভূমিজ স্বামীৰ নাম: শিৱা ভূমিজ ঘৰ নং : 419 বয়স : 25 লিঙ্গ : মহিলা	PVW0086298 ফটো উপলব্ধ	E 771 নাম : যোগেন ভূমিজ পিতাৰ নাম: মাকেশ ঘৰ নং : 819 বয়স : 65 লিঙ্গ : পুৰুষ	FVC0253187 ফটো উপলব্ধ
772 নাম : ৰাজেন ভূমিজ পিতাৰ নাম: যোগেন ভূমিজ ঘৰ নং : 819 বয়স : 50 লিঙ্গ : পুৰুষ	FVC1030542 ফটো উপলব্ধ	E 773 নাম : লখী ভূমিজ স্বামীৰ নাম: যোগেন ভূমিজ ঘৰ নং : 419 বয়স : 44 লিঙ্গ : মহিলা	FVC1030553 ফটো উপলব্ধ	774 নাম : লক্ষ্মী নায়ক পিতাৰ নাম: নাৰায়ণ নায়ক ঘৰ নং : 421 বয়স : 27 লিঙ্গ : মহিলা	FVC0469270 ফটো উপলব্ধ
775 নাম : নাৰায়ন নায়ক পিতাৰ নাম: গুবীন ঘৰ নং : 821 বয়স : 74 লিঙ্গ : পুৰুষ	FVC1030564 ফটো উপলব্ধ	776 নাম : ফুকন নায়ক পিতাৰ নাম: গুবীন ঘৰ নং : 821 বয়স : 70 লিঙ্গ : পুৰুষ	FVC1030597 ফটো উপলব্ধ	777 নাম : খীৰদা নায়ক স্বামীৰ নাম: নাৰায়ন নায়ক ঘৰ নং : 821 বয়স : 65 লিঙ্গ : মহিলা	FVC1030575 ফটো উপলব্ধ
778 নাম : মঙ্গল নায়ক পিতাৰ নাম: নাৰায়ন ঘৰ নং : 821 বয়স : 42 লিঙ্গ : পুৰুষ	FVC1030586 ফটো উপলব্ধ	779 নাম : দিপক ভূমিজ পিতাৰ নাম: চুতু ঘৰ নং : 822 বয়স : 45 লিঙ্গ : পুৰুষ	FVC1030611 ফটো উপলব্ধ	780 নাম : ৰীতা তাঁতী পিতাৰ নাম: চন্দন তাঁতী ঘৰ নং : 822 বয়স : 41 লিঙ্গ : মহিলা	FVC1030622 ফটো উপলব্ধ

781 নাম : মমী উৰাং স্বামীৰ নাম: বিজয় উৰাং ঘৰ নং : 423 বয়স : 41 লিঙ্গ : মহিলা	FVC1394196 ফটো উপলব্ধ	782 নাম : জনালী উৰাং স্বামীৰ নাম: ভূঞা উৰাং ঘৰ নং : 423 বয়স : 28 লিঙ্গ : মহিলা	FVC1399591 ফটো উপলব্ধ	783 নাম : আৰতি উৰাং স্বামীৰ নাম: সিকন্দা উৰাং ঘৰ নং : 423 বয়স : 26 লিঙ্গ : মহিলা	FVC1394113 ফটো উপলব্ধ
784 নাম : বিক্ষা উৰাং মাতৃৰ নাম: অনীতা উৰাং ঘৰ নং : 423 বয়স : 25 লিঙ্গ : মহিলা	FVC1393222 ফটো উপলব্ধ	785 নাম : বাহুল উৰাং পিতাৰ নাম: বৰ্ণা উৰাং ঘৰ নং : 423 বয়স : 23 লিঙ্গ : পুৰুষ	FVC1393271 ফটো উপলব্ধ	786 নাম : গীতা উৰাং স্বামীৰ নাম: সুবজ উৰাং ঘৰ নং : 423 ক বয়স : 30 লিঙ্গ : মহিলা	FVC1184241 ফটো উপলব্ধ
787 নাম : চিকন্দৰ উৰাং পিতাৰ নাম: বাৰনা উৰাং ঘৰ নং : 8২৩ক বয়স : 30 লিঙ্গ : পুৰুষ	FVC0089219 ফটো উপলব্ধ	788 নাম : ববিলা উৰাং পিতাৰ নাম: বাৰনা উৰাং ঘৰ নং : 8২৩ক বয়স : 28 লিঙ্গ : মহিলা	FVC0089227 ফটো উপলব্ধ	789 নাম : মণি মণীৰো স্বামীৰ নাম: ৰূপন উৰাং ঘৰ নং : 8২৩ক বয়স : 66 লিঙ্গ : মহিলা	FVC1030644 ফটো উপলব্ধ
790 নাম : মনিকা উৰাং পিতাৰ নাম: ৰূপন ঘৰ নং : 8২৩ক বয়স : 50 লিঙ্গ : মহিলা	FVC1030655 ফটো উপলব্ধ	791 নাম : বৃধন উৰাং পিতাৰ নাম: ৰূপন উৰাং ঘৰ নং : 8২৩ক বয়স : 47 লিঙ্গ : পুৰুষ	FVC1030677 ফটো উপলব্ধ	792 নাম : চুতু উৰাং পিতাৰ নাম: ৰূপন ঘৰ নং : 8২৩ক বয়স : 46 লিঙ্গ : পুৰুষ	FVC1030688 ফটো উপলব্ধ
793 নাম : অনিতা উৰাং স্বামীৰ নাম: চুতু উৰাং ঘৰ নং : 8২৩ক বয়স : 42 লিঙ্গ : মহিলা	FVC1030699 ফটো উপলব্ধ	794 নাম : গোলাপি উৰাং পিতাৰ নাম: ৰূপন উৰাং ঘৰ নং : 8২৩ক বয়স : 41 লিঙ্গ : মহিলা	FVC1030702 ফটো উপলব্ধ	795 নাম : গীতা উৰাং পিতাৰ নাম: ৰূপন ঘৰ নং : 8২৩ক বয়স : 39 লিঙ্গ : মহিলা	FVC1030713 ফটো উপলব্ধ
796 নাম : সুবজ উৰাং পিতাৰ নাম: ৰূপন উৰাং ঘৰ নং : 8২৩ক বয়স : 31 লিঙ্গ : পুৰুষ	FVC1031807 ফটো উপলব্ধ	797 নাম : দিজ নায়ক পিতাৰ নাম: বৃধু নায়ক ঘৰ নং : 8২৪ বয়স : 77 লিঙ্গ : পুৰুষ	FVC1030724 ফটো উপলব্ধ	798 নাম : দুখনী নায়ক স্বামীৰ নাম: দীজ নায়ক ঘৰ নং : 8২৪ বয়স : 72 লিঙ্গ : মহিলা	FVC1030735 ফটো উপলব্ধ
799 নাম : দীপা বৰাইক স্বামীৰ নাম: বোনজীত বৰাইক ঘৰ নং : 424 বয়স : 32 লিঙ্গ : মহিলা	PVW0089201 ফটো উপলব্ধ	800 নাম : চুভাশ ভূমিজ পিতাৰ নাম: চুন ঘৰ নং : 8২৪খ বয়স : 53 লিঙ্গ : পুৰুষ	FVC1030779 ফটো উপলব্ধ	801 নাম : মীৰা ভূমিজ স্বামীৰ নাম: চুভাশ ভূমিজ ঘৰ নং : 8২৪খ বয়স : 50 লিঙ্গ : মহিলা	FVC1030780 ফটো উপলব্ধ
# 802 নাম : বাবুল নায়ক পিতাৰ নাম: ভীম ঘৰ নং : 8২৫ বয়স : 46 লিঙ্গ : পুৰুষ	FVC1030791 ফটো উপলব্ধ	803 নাম : দীপক নায়ক পিতাৰ নাম: ভীম ঘৰ নং : 8২৫ বয়স : 42 লিঙ্গ : পুৰুষ	FVC1030804 ফটো উপলব্ধ	804 নাম : কপোৰ বৰাইক পিতাৰ নাম: বলদেউ ঘৰ নং : 8২৫ক বয়স : 53 লিঙ্গ : পুৰুষ	FVC1030815 ফটো উপলব্ধ
805 নাম : বৃধনী ভূমিজ স্বামীৰ নাম: যোগেন ভূমিজ ঘৰ নং : 8২৬ বয়স : 85 লিঙ্গ : মহিলা	FVC1030860 ফটো উপলব্ধ	806 নাম : ধ নমনী ভূমিজ পিতাৰ নাম: যোগেন ঘৰ নং : 8২৬ বয়স : 55 লিঙ্গ : মহিলা	FVC1030871 ফটো উপলব্ধ	807 নাম : ৰবী ভূমিজ পিতাৰ নাম: যোগেন ভূমিজ ঘৰ নং : 8২৬ বয়স : 52 লিঙ্গ : পুৰুষ	FVC1030882 ফটো উপলব্ধ
808 নাম : ৰাধা ভূমিজ স্বামীৰ নাম: ৰবী ভূমিজ ঘৰ নং : 8২৬ বয়স : 48 লিঙ্গ : মহিলা	FVC1030893 ফটো উপলব্ধ	809 নাম : মংগল ভূমিজ পিতাৰ নাম: চুতু ভূমিজ ঘৰ নং : 8২৬ বয়স : 29 লিঙ্গ : পুৰুষ	FVC0089318 ফটো উপলব্ধ	810 নাম : সাজংটী ভূমিজ পিতাৰ নাম: সৰ্বন ভূমিজ ঘৰ নং : 426 বয়স : 28 লিঙ্গ : মহিলা	PVW0086215 ফটো উপলব্ধ

811 নাম : বহিত ভূমিজ পিতাৰ নাম: ৰবি ভূমিজ ঘৰ নং : 426 বয়স : 20 লিঙ্গ : পুৰুষ	PVW0032359 ফটো উপলব্ধ	E 812 নাম : চমন ভূমিজ পিতাৰ নাম: ৰেংটা ভূমিজ ঘৰ নং : 828 বয়স : 80 লিঙ্গ : পুৰুষ	FVC1030917 ফটো উপলব্ধ	E 813 নাম : কসোলা শিবনাথ ভূমিজ স্বামীৰ নাম: চমন ভূমিজ ঘৰ নং : 828 বয়স : 80 লিঙ্গ : মহিলা	FVC1030928 ফটো উপলব্ধ
814 নাম : বাসন্তী ভূমিজ স্বামীৰ নাম: চুন্দী ভূমিজ ঘৰ নং : 828 বয়স : 60 লিঙ্গ : মহিলা	FVC1030940 ফটো উপলব্ধ	815 নাম : বিন্দিয়া ভূমিজ পিতাৰ নাম: চুন্দী ঘৰ নং : 828 বয়স : 40 লিঙ্গ : মহিলা	FVC1030951 ফটো উপলব্ধ	816 নাম : দেৱসন ভূমিজ পিতাৰ নাম: চুন্দী ভূমিজ ঘৰ নং : 828 বয়স : 30 লিঙ্গ : পুৰুষ	FVC0089599 ফটো উপলব্ধ
817 নাম : ববিতা ভূমিজ পিতাৰ নাম: চুন্দী ভূমিজ ঘৰ নং : 828 বয়স : 28 লিঙ্গ : মহিলা	FVC0089607 ফটো উপলব্ধ	818 নাম : বীৰ্শ ভূমিজ পিতাৰ নাম: বিশ্বনাথ ভূমিজ ঘৰ নং : 429 বয়স : 26 লিঙ্গ : পুৰুষ	FVC1454164 ফটো উপলব্ধ	819 নাম : নোন্দীনী ভূমিজ স্বামীৰ নাম: দেৱসন ভূমিজ ঘৰ নং : 429 বয়স : 26 লিঙ্গ : মহিলা	PVW0085928 ফটো উপলব্ধ
820 নাম : অজয় ভূমিজ পিতাৰ নাম: সুন্দী ভূমিজ ঘৰ নং : 429 বয়স : 24 লিঙ্গ : পুৰুষ	FVC1482108 ফটো উপলব্ধ	E 821 নাম : গনেশ ভূমিজ পিতাৰ নাম: বাবুলাল ভূমিজ ঘৰ নং : 429 বয়স : 64 লিঙ্গ : পুৰুষ	FVC1030962 ফটো উপলব্ধ	E 822 নাম : লশী ভূমিজ স্বামীৰ নাম: গনেশ ভূমিজ ঘৰ নং : 429 বয়স : 60 লিঙ্গ : মহিলা	FVC1030973 ফটো উপলব্ধ
823 নাম : পতকু ভূমিজ পিতাৰ নাম: গনেশ ঘৰ নং : 830 বয়স : 40 লিঙ্গ : পুৰুষ	FVC1030984 ফটো উপলব্ধ	824 নাম : আৰতি ভূমিজ স্বামীৰ নাম: পটকু ভূমিজ ঘৰ নং : 430 বয়স : 39 লিঙ্গ : মহিলা	PVW0082941 ফটো উপলব্ধ	825 নাম : শকুন্তলা ভূমিজ স্বামীৰ নাম: বিশ্বনাথ ভূমিজ ঘৰ নং : 831 বয়স : 65 লিঙ্গ : মহিলা	FVC1031001 ফটো উপলব্ধ
826 নাম : লচমী মুণ্ডা পিতাৰ নাম: মংগৰা মুণ্ডা ঘৰ নং : 432 বয়স : 28 লিঙ্গ : মহিলা	FVC4551503 ফটো উপলব্ধ	E 827 নাম : ভানুমতী মুণ্ডা স্বামীৰ নাম: ৰাওটো মুণ্ডা ঘৰ নং : 832 বয়স : 90 লিঙ্গ : মহিলা	FVC1031023 ফটো উপলব্ধ	828 নাম : মংগৰা মুণ্ডা পিতাৰ নাম: ৰাওটো ঘৰ নং : 832 বয়স : 45 লিঙ্গ : পুৰুষ	FVC1031012 ফটো উপলব্ধ
829 নাম : বৈজয়ন্তী মুণ্ডা স্বামীৰ নাম: তাগীৰা ঘৰ নং : 832 বয়স : 42 লিঙ্গ : মহিলা	FVC1031034 ফটো উপলব্ধ	E 830 নাম : নাথো ভূমিজ পিতাৰ নাম: জ্যোতি ঘৰ নং : 833 বয়স : 91 লিঙ্গ : পুৰুষ	FVC1031045 ফটো উপলব্ধ	831 নাম : সুনিল ভূমিজ পিতাৰ নাম: নাথো ঘৰ নং : 833 বয়স : 47 লিঙ্গ : পুৰুষ	FVC1031067 ফটো উপলব্ধ
832 নাম : অনিতা ভূমিজ স্বামীৰ নাম: সুনিল ভূমিজ ঘৰ নং : 833 বয়স : 43 লিঙ্গ : মহিলা	FVC1031078 ফটো উপলব্ধ	833 নাম : বিসেশ্বৰ ভূমিজ পিতাৰ নাম: জিতেন ভূমিজ ঘৰ নং : 433 বয়স : 32 লিঙ্গ : পুৰুষ	PVW0111211 ফটো উপলব্ধ	834 নাম : সীতা ভূমিজ স্বামীৰ নাম: বিসেশ্বৰ ভূমিজ ঘৰ নং : 433 বয়স : 24 লিঙ্গ : মহিলা	PVW0065599 ফটো উপলব্ধ
E 835 নাম : ৰঘোবীৰ তাঁতি পিতাৰ নাম: চতুৰ্গন ঘৰ নং : 833 বয়স : 54 লিঙ্গ : পুৰুষ	FVC1031125 ফটো উপলব্ধ	836 নাম : দৰ্গামনি তাঁতি স্বামীৰ নাম: ৰঘোবীৰ তাঁতি ঘৰ নং : 833 বয়স : 50 লিঙ্গ : মহিলা	FVC1031136 ফটো উপলব্ধ	E 837 নাম : ৰাজো কুমাৰ পিতাৰ নাম: ফাও ঘৰ নং : 833 বয়স : 47 লিঙ্গ : পুৰুষ	FVC1031147 ফটো উপলব্ধ
838 নাম : চমাৰী কুমাৰ স্বামীৰ নাম: ৰাজো কুমাৰ ঘৰ নং : 833 বয়স : 43 লিঙ্গ : মহিলা	FVC1031158 ফটো উপলব্ধ	839 নাম : চেৰ বৰাইক পিতাৰ নাম: দিগা ঘৰ নং : 833 বয়স : 42 লিঙ্গ : পুৰুষ	FVC1031103 ফটো উপলব্ধ	840 নাম : বসন্তী পৰবাইক স্বামীৰ নাম: চেৰ বৰাইক ঘৰ নং : 833 বয়স : 39 লিঙ্গ : মহিলা	FVC1031114 ফটো উপলব্ধ

841 নাম : মংগল চাওঁৰা পিতাৰ নাম: মাষ্টা ঘৰ নং : 8৩৬ বয়স : 60 লিঙ্গ : পুৰুষ	FVC1031169 ফটো উপলব্ধ	842 নাম : বীৰচমনি চাওঁৰা স্বামীৰ নাম: মংগল চাওঁৰা ঘৰ নং : 8৩৬ বয়স : 55 লিঙ্গ : মহিলা	FVC1031170 ফটো উপলব্ধ	843 নাম : দুৰ্গামনি চবৰ স্বামীৰ নাম: কণ্ঠেশ্বৰ পাটৰ ঘৰ নং : 436 বয়স : 23 লিঙ্গ : মহিলা	PVW0089250 ফটো উপলব্ধ
844 নাম : কৃষ্ণ চাওঁৰা পিতাৰ নাম: বৃন্দা ঘৰ নং : 8৩৭ক বয়স : 60 লিঙ্গ : পুৰুষ	FVC1031181 ফটো উপলব্ধ	845 নাম : ববিতা চাওঁৰা স্বামীৰ নাম: কৃষ্ণ চাওঁৰা ঘৰ নং : 8৩৭ক বয়স : 36 লিঙ্গ : মহিলা	FVC1630155 ফটো উপলব্ধ	846 নাম : অনিতা পাত্ৰ স্বামীৰ নাম: মধুসূদন ঘৰ নং : 8৩৮ বয়স : 70 লিঙ্গ : মহিলা	FVC1031216 ফটো উপলব্ধ
847 নাম : বিৰাজ পাত্ৰ পিতাৰ নাম: মধুসূদন পাত্ৰ ঘৰ নং : 8৩৮ বয়স : 43 লিঙ্গ : পুৰুষ	FVC1032004 ফটো উপলব্ধ	E 848 নাম : ববিনা পাত্ৰ স্বামীৰ নাম: বিৰাজ পাত্ৰ ঘৰ নং : 8৩৮ বয়স : 37 লিঙ্গ : মহিলা	FVC1630406 ফটো উপলব্ধ	849 নাম : সুবন্তি পাত্ৰ পিতাৰ নাম: মধুসূদন পাত্ৰ ঘৰ নং : 8৩৮ বয়স : 32 লিঙ্গ : মহিলা	FVC1032264 ফটো উপলব্ধ
850 নাম : চুবৰতী পাত্ৰ পিতাৰ নাম: মধুসূদন পাত্ৰ ঘৰ নং : 8৩৮ বয়স : 31 লিঙ্গ : মহিলা	FVC1630428 ফটো উপলব্ধ	851 নাম : বেণকা পাত্ৰ স্বামীৰ নাম: মুন্না পাএ ঘৰ নং : 438 ক বয়স : 32 লিঙ্গ : মহিলা	PVW0049601 ফটো উপলব্ধ	852 নাম : মুন্না পাত্ৰ পিতাৰ নাম: বিশ্বনাথ পাত্ৰ ঘৰ নং : 8৩৮ক বয়স : 35 লিঙ্গ : পুৰুষ	FVC1032082 ফটো উপলব্ধ
853 নাম : মালতী সোবোৰ পিতাৰ নাম: কৰুণা সোবোৰ ঘৰ নং : 439এ বয়স : 28 লিঙ্গ : মহিলা	FVC4603742 ফটো উপলব্ধ	E 854 নাম : লক্ষীমনি চাওঁৰা স্বামীৰ নাম: মাষ্টা চাওঁৰা ঘৰ নং : 8৩৯ক বয়স : 90 লিঙ্গ : মহিলা	FVC1031238 ফটো উপলব্ধ	855 নাম : চিন্তামনি চাওঁৰা স্বামীৰ নাম: কৰুণা চাওঁৰা ঘৰ নং : 8৩৯ক বয়স : 50 লিঙ্গ : মহিলা	FVC1031250 ফটো উপলব্ধ
856 নাম : বিশাল চাওঁৰা পিতাৰ নাম: কৰুণা চাওঁৰা ঘৰ নং : 8৩৯ক বয়স : 31 লিঙ্গ : পুৰুষ	FVC1630371 ফটো উপলব্ধ	857 নাম : সুখেশ্বৰ বুড়া পিতাৰ নাম: বুড়া সবৰ ঘৰ নং : 88০ বয়স : 59 লিঙ্গ : পুৰুষ	FVC1031261 ফটো উপলব্ধ	858 নাম : সুনিতা চবৰ স্বামীৰ নাম: সুখেশ্বৰ বুড়া ঘৰ নং : 88০ বয়স : 55 লিঙ্গ : মহিলা	FVC1031272 ফটো উপলব্ধ
859 নাম : কৃষ্ণা সুখেশ্বৰ সোবোৰ পিতাৰ নাম: সুখেশ্বৰ সোবোৰ ঘৰ নং : 440 বয়স : 32 লিঙ্গ : মহিলা	FVC4617452 ফটো উপলব্ধ	860 নাম : শংকৰ সৰুৰা পিতাৰ নাম: শুকৰু সৰুৰা ঘৰ নং : 440 বয়স : 23 লিঙ্গ : পুৰুষ	FVC4617064 ফটো উপলব্ধ	861 নাম : চহাগি উৰাং স্বামীৰ নাম: চুৰেচ মুন্ডা ঘৰ নং : 885ক বয়স : 30 লিঙ্গ : মহিলা	FVC0091975 ফটো উপলব্ধ
862 নাম : চহৰাই উৰাং পিতাৰ নাম: নগা ঘৰ নং : 885ক বয়স : 70 লিঙ্গ : পুৰুষ	FVC1031283 ফটো উপলব্ধ	863 নাম : চুৰেচ মুণ্ডা পিতাৰ নাম: মুন্না মুণ্ডা ঘৰ নং : 885ক বয়স : 33 লিঙ্গ : পুৰুষ	FVC0091959 ফটো উপলব্ধ	864 নাম : মহাদেবি তাঁতি স্বামীৰ নাম: বাসুলাল তাঁতি ঘৰ নং : 88২ বয়স : 55 লিঙ্গ : মহিলা	FVC1031294 ফটো উপলব্ধ
865 নাম : অনিতা মুণ্ডা স্বামীৰ নাম: বিজয় মুড়া ঘৰ নং : 442ক বয়স : 35 লিঙ্গ : মহিলা	PVW0100982 ফটো উপলব্ধ	866 নাম : বিজয় মুড়া পিতাৰ নাম: চুত ঘৰ নং : 885ক বয়স : 52 লিঙ্গ : পুৰুষ	FVC1031307 ফটো উপলব্ধ	E 867 নাম : বমেশ চবৰ পিতাৰ নাম: চমো চবৰ ঘৰ নং : 88৩ বয়স : 60 লিঙ্গ : পুৰুষ	FVC1031329 ফটো উপলব্ধ
868 নাম : তাৰাবতী চবৰ স্বামীৰ নাম: বমেশ ঘৰ নং : 88৩ বয়স : 55 লিঙ্গ : মহিলা	FVC1031330 ফটো উপলব্ধ	869 নাম : বতন চবৰ পিতাৰ নাম: বমেশ ঘৰ নং : 88৩ বয়স : 42 লিঙ্গ : পুৰুষ	FVC1031341 ফটো উপলব্ধ	870 নাম : বিন্দিয়া চবৰ পিতাৰ নাম: বমেশ চবৰ ঘৰ নং : 88৩ বয়স : 40 লিঙ্গ : মহিলা	FVC1031352 ফটো উপলব্ধ

871 নাম : শিবাঙ্গী চৰৰ স্বামীৰ নাম: ৰমেশ চৰৰ ঘৰ নং : 88৩ বয়স : 40 লিঙ্গ : মহিলা	FVC1031363 ফটো উপলব্ধ	872 নাম : মীনা চৰৰ স্বামীৰ নাম: ৰতন চৰৰ ঘৰ নং : 88৩ বয়স : 37 লিঙ্গ : মহিলা	FVC1031830 ফটো উপলব্ধ	873 নাম : চিনা চৰৰ স্বামীৰ নাম: অজিত ঘৰ নং : 888 বয়স : 51 লিঙ্গ : মহিলা	FVC1031385 ফটো উপলব্ধ
874 নাম : মতিলাল চৰৰ পিতাৰ নাম: অজিত চৰৰ ঘৰ নং : 888 বয়স : 30 লিঙ্গ : পুৰুষ	FVC0092148 ফটো উপলব্ধ	875 নাম : সুন্দৰ লাল চৰৰ পিতাৰ নাম: অজিত চৰৰ ঘৰ নং : 888 বয়স : 28 লিঙ্গ : পুৰুষ	FVC0092189 ফটো উপলব্ধ	876 নাম : মুনমী সোবোৰ স্বামীৰ নাম: সুন্দৰ লাল সবা ঘৰ নং : 444 বয়স : 25 লিঙ্গ : মহিলা	FVC1456342 ফটো উপলব্ধ
877 নাম : চমাৰী চৰৰ স্বামীৰ নাম: শঙ্কু চৰৰ ঘৰ নং : 88৫ বয়স : 80 লিঙ্গ : মহিলা	FVC1031409 ফটো উপলব্ধ	878 নাম : চুকু চৰৰ পিতাৰ নাম: চনা ঘৰ নং : 88৬ বয়স : 71 লিঙ্গ : পুৰুষ	FVC1031410 ফটো উপলব্ধ	879 নাম : নিৰো সোবোৰ স্বামীৰ নাম: চুকু চৰৰ ঘৰ নং : 88৬ বয়স : 65 লিঙ্গ : মহিলা	FVC1031421 ফটো উপলব্ধ
880 নাম : গনেশ শৌৰা পিতাৰ নাম: সুখু শৌৰা ঘৰ নং : 88৬ বয়স : 45 লিঙ্গ : পুৰুষ	FVC1031432 ফটো উপলব্ধ	881 নাম : সবাগী চৰৰ পিতাৰ নাম: চুকু চৰৰ ঘৰ নং : 88৬ বয়স : 38 লিঙ্গ : মহিলা	FVC1031454 ফটো উপলব্ধ	882 নাম : তাৰীক সোবোৰ পিতাৰ নাম: চুকু চৰৰ ঘৰ নং : 88৬ বয়স : 38 লিঙ্গ : পুৰুষ	FVC1031896 ফটো উপলব্ধ
883 নাম : দুৰ্গা সোবোৰ পিতাৰ নাম: সুখু সোবোৰ ঘৰ নং : 88৬ বয়স : 36 লিঙ্গ : পুৰুষ	FVC1031874 ফটো উপলব্ধ	884 নাম : শিবানী চৰৰ স্বামীৰ নাম: তাৰীক চৰৰ ঘৰ নং : 88৬ বয়স : 33 লিঙ্গ : মহিলা	FVC0195966 ফটো উপলব্ধ	885 নাম : অনিতা চাওৰা স্বামীৰ নাম: দুৰ্গা চৰৰ ঘৰ নং : 446 বয়স : 32 লিঙ্গ : মহিলা	FVC4622726 ফটো উপলব্ধ
886 নাম : চুক্ৰো চৰৰ পিতাৰ নাম: কুচ চৰৰ ঘৰ নং : 88৬ক বয়স : 44 লিঙ্গ : পুৰুষ	FVC0092478 ফটো উপলব্ধ	887 নাম : কুন্তি চৰৰ স্বামীৰ নাম: চুক্ৰো চৰৰ ঘৰ নং : 88৬ক বয়স : 42 লিঙ্গ : মহিলা	FVC0092528 ফটো উপলব্ধ	888 নাম : ফাগু চৰৰ পিতাৰ নাম: কুচ ঘৰ নং : 88৭ বয়স : 50 লিঙ্গ : পুৰুষ	FVC1031465 ফটো উপলব্ধ
889 নাম : কুচমাই চৰৰ স্বামীৰ নাম: ফাগু চৰৰ ঘৰ নং : 88৭ বয়স : 46 লিঙ্গ : মহিলা	FVC1031476 ফটো উপলব্ধ	890 নাম : মংগল চৰৰ পিতাৰ নাম: ফাগু চৰৰ ঘৰ নং : 88৭ বয়স : 32 লিঙ্গ : পুৰুষ	FVC1630315 ফটো উপলব্ধ	891 নাম : লখি মংগল পিতাৰ নাম: মংগল চৰৰ ঘৰ নং : 447 বয়স : 26 লিঙ্গ : মহিলা	FVC4559340 ফটো উপলব্ধ
892 নাম : জুলি চৰৰ স্বামীৰ নাম: কানু ঘৰ নং : 448ক বয়স : 29 লিঙ্গ : মহিলা	FVC0323444 ফটো উপলব্ধ	E 893 নাম : জিতুলা চৰৰ পিতাৰ নাম: লক্ষু চৰৰ ঘৰ নং : 88৮ক বয়স : 67 লিঙ্গ : পুৰুষ	FVC1031487 ফটো উপলব্ধ	E 894 নাম : চুৰমাই চৰৰ স্বামীৰ নাম: জিতুলা চৰৰ ঘৰ নং : 88৮ক বয়স : 60 লিঙ্গ : মহিলা	FVC1031498 ফটো উপলব্ধ
895 নাম : কানু চৰৰ পিতাৰ নাম: জিতুলা ঘৰ নং : 88৮ক বয়স : 42 লিঙ্গ : পুৰুষ	FVC1031501 ফটো উপলব্ধ	896 নাম : ৰাধিকা চুনাৰ স্বামীৰ নাম: পবিত্ৰ চৰৰ ঘৰ নং : 449 বয়স : 25 লিঙ্গ : মহিলা	FVC1184183 ফটো উপলব্ধ	897 নাম : চুকেশ চৰৰ পিতাৰ নাম: নাগা চৰৰ ঘৰ নং : 449 বয়স : 23 লিঙ্গ : পুৰুষ	FVC4559365 ফটো উপলব্ধ
898 নাম : ৰাধা চৰৰ স্বামীৰ নাম: বৰুন চৰৰ ঘৰ নং : 449গ বয়স : 28 লিঙ্গ : মহিলা	FVC0320275 ফটো উপলব্ধ	899 নাম : পবিত্ৰ চৰৰ পিতাৰ নাম: নাগা চৰৰ ঘৰ নং : 449থ বয়স : 30 লিঙ্গ : পুৰুষ	FVC1183821 ফটো উপলব্ধ	900 নাম : জেমৰা চৰৰ পিতাৰ নাম: বালিমা ঘৰ নং : 88৯গ বয়স : 62 লিঙ্গ : পুৰুষ	FVC1031603 ফটো উপলব্ধ

901 নাম : নাগা চৰৰ পিতাৰ নাম: মহন ঘৰ নং : 88৯খ বয়স : 51 লিঙ্গ : পুৰুষ	FVC1031545 ফটো উপলব্ধ	902 নাম : পুতুল চৰৰ স্বামীৰ নাম: নাগা চৰৰ ঘৰ নং : 88৯খ বয়স : 47 লিঙ্গ : মহিলা	FVC1031556 ফটো উপলব্ধ	903 নাম : দামনা চৰৰ পিতাৰ নাম: বীৰচনা ঘৰ নং : 88৯গ বয়স : 45 লিঙ্গ : পুৰুষ	FVC1031578 ফটো উপলব্ধ
904 নাম : পতপত চৰৰ স্বামীৰ নাম: দামনা চৰৰ ঘৰ নং : 88৯গ বয়স : 42 লিঙ্গ : মহিলা	FVC1031589 ফটো উপলব্ধ	905 নাম : বৰন চৰৰ পিতাৰ নাম: মৃত বীৰচনা চৰৰ ঘৰ নং : 88৯গ বয়স : 38 লিঙ্গ : পুৰুষ	FVC1031794 ফটো উপলব্ধ	906 নাম : শ্ৰীধৰ পাত্ৰ পিতাৰ নাম: নগুৰবাৰীয়া পাত্ৰ ঘৰ নং : 8৫০ বয়স : 91 লিঙ্গ : পুৰুষ	FVC1031614 ফটো উপলব্ধ
907 নাম : চুৰেণধৰ পাত্ৰ পিতাৰ নাম: নগুৰবাৰীয়া ঘৰ নং : 8৫০ বয়স : 70 লিঙ্গ : পুৰুষ	FVC1031636 ফটো উপলব্ধ	908 নাম : গোলাপী পাত্ৰ স্বামীৰ নাম: চুৰেণধৰ পাত্ৰ ঘৰ নং : 8৫০ বয়স : 65 লিঙ্গ : মহিলা	FVC1031647 ফটো উপলব্ধ	909 নাম : অচিন পাত্ৰ পিতাৰ নাম: শ্ৰীধৰ পাত্ৰ ঘৰ নং : 8৫০ বয়স : 32 লিঙ্গ : পুৰুষ	FVC1031863 ফটো উপলব্ধ
910 নাম : কপি পাত্ৰ পিতাৰ নাম: চুৰেণধৰ পাত্ৰ ঘৰ নং : 8৫০ বয়স : 32 লিঙ্গ : পুৰুষ	FVC1032219 ফটো উপলব্ধ	911 নাম : বাধা পাত্ৰ পিতাৰ নাম: শ্ৰীধৰ পাত্ৰ ঘৰ নং : 8৫০ বয়স : 31 লিঙ্গ : মহিলা	FVC1031818 ফটো উপলব্ধ	912 নাম : বীনা পাত্ৰ স্বামীৰ নাম: অচিন পাত্ৰ ঘৰ নং : 8৫০ বয়স : 29 লিঙ্গ : মহিলা	FVC0093187 ফটো উপলব্ধ
913 নাম : কুন্ডেশ্বৰ মুণ্ডা পিতাৰ নাম: সুৰেংদোৰ প্যাট্ৰো ঘৰ নং : 450 বয়স : 26 লিঙ্গ : পুৰুষ	FVC4578647 ফটো উপলব্ধ	914 নাম : দুগামনি চৰৰ স্বামীৰ নাম: কুণ্ডেশ্বৰ পাত্ৰ ঘৰ নং : 450 বয়স : 23 লিঙ্গ : মহিলা	FVC4559274 ফটো উপলব্ধ	915 নাম : পূজা পাটৰ স্বামীৰ নাম: সোক্তী পাটৰ ঘৰ নং : 450 বয়স : 23 লিঙ্গ : মহিলা	PVW0087098 ফটো উপলব্ধ
916 নাম : সুমিত্ৰা চৰৰ স্বামীৰ নাম: অজুন মোদোল চাওৰা ঘৰ নং : 452ক বয়স : 31 লিঙ্গ : মহিলা	PVW0101857 ফটো উপলব্ধ	917 নাম : মঙ্গল চৰৰ পিতাৰ নাম: কুচ ঘৰ নং : 8৫২ক বয়স : 65 লিঙ্গ : পুৰুষ	FVC1031658 ফটো উপলব্ধ	918 নাম : লাল চৰৰ স্বামীৰ নাম: মঙ্গল চৰৰ ঘৰ নং : 8৫২ক বয়স : 62 লিঙ্গ : মহিলা	FVC1031669 ফটো উপলব্ধ
919 নাম : বিৰবল পাত্ৰ পিতাৰ নাম: মধুচন্দন ঘৰ নং : 8৫২খ বয়স : 46 লিঙ্গ : পুৰুষ	FVC1031692 ফটো উপলব্ধ	920 নাম : গীতা পাত্ৰ স্বামীৰ নাম: বিৰবল পাত্ৰ ঘৰ নং : 8৫২খ বয়স : 42 লিঙ্গ : মহিলা	FVC1031705 ফটো উপলব্ধ	921 নাম : বিদ্যাধৰ মন্ডল পিতাৰ নাম: মণ্ডল চৰৰ ঘৰ নং : 8৫২ক বয়স : 40 লিঙ্গ : পুৰুষ	FVC1031670 ফটো উপলব্ধ
922 নাম : অৰ্জুন মন্ডল চাওঁৰা পিতাৰ নাম: মংগল চৰৰ ঘৰ নং : 8৫২ক বয়স : 31 লিঙ্গ : পুৰুষ	FVC1031910 ফটো উপলব্ধ	923 নাম : বিষ্ণু চৰৰ পিতাৰ নাম: চনিয়া চৰৰ ঘৰ নং : 8৫৩ বয়স : 52 লিঙ্গ : পুৰুষ	FVC1031716 ফটো উপলব্ধ	924 নাম : বৃধবাৰী সন্থ স্বামীৰ নাম: বিষ্ণু চৰৰ ঘৰ নং : 8৫৩ বয়স : 48 লিঙ্গ : মহিলা	FVC1031727 ফটো উপলব্ধ
925 নাম : জানমনি চৰৰ পিতাৰ নাম: বিষ্ণু চৰৰ ঘৰ নং : 8৫৩ বয়স : 31 লিঙ্গ : মহিলা	FVC1630382 ফটো উপলব্ধ	926 নাম : ৰঞ্জিত চৰৰ পিতাৰ নাম: বিষ্ণু চৰৰ ঘৰ নং : 8৫৩ বয়স : 31 লিঙ্গ : পুৰুষ	FVC1630337 ফটো উপলব্ধ	E 927 নাম : ভগবতী তাতী স্বামীৰ নাম: মলীয়া তাতী ঘৰ নং : 8৫৫ বয়স : 85 লিঙ্গ : মহিলা	FVC1031749 ফটো উপলব্ধ
928 নাম : টিংকু তাতী পিতাৰ নাম: মলীয়া ঘৰ নং : 8৫৫ বয়স : 48 লিঙ্গ : পুৰুষ	FVC1031750 ফটো উপলব্ধ	929 নাম : দীপা তাতী স্বামীৰ নাম: টিংকু তাতী ঘৰ নং : 8৫৫ বয়স : 45 লিঙ্গ : মহিলা	FVC1031761 ফটো উপলব্ধ	930 নাম : মনহৰ তাতী পিতাৰ নাম: মৃত মলীয়া তাতী ঘৰ নং : 8৫৫ বয়স : 38 লিঙ্গ : পুৰুষ	FVC1031965 ফটো উপলব্ধ

931 নাম : চান্তি তাতী স্বামীৰ নাম: মনহৰ তাতী ঘৰ নং : 8৫৫ বয়স : 36 লিঙ্গ : মহিলা	FVC1031954 ফটো উপলব্ধ	932 নাম : লক্ষ্মীমণি দিপক স্বামীৰ নাম: দিপক মুণ্ডা ঘৰ নং : 500 বয়স : 42 লিঙ্গ : মহিলা	FVC4551529 ফটো উপলব্ধ	933 নাম : সঞ্জনা পোদ্দেৱেৰ স্বামীৰ নাম: পোদ্দেৱেৰ উৰাং ঘৰ নং : 521 বয়স : 27 লিঙ্গ : মহিলা	FVC0524405 ফটো উপলব্ধ
934 নাম : দীপক মুণ্ডা পিতাৰ নাম: ভীৰসা মুণ্ডা ঘৰ নং : 600 বয়স : 46 লিঙ্গ : পুৰুষ	FVC4551537 ফটো উপলব্ধ	935 নাম : সুলেখা কিশান স্বামীৰ নাম: কিৰন কিশান ঘৰ নং : 0613 বয়স : 47 লিঙ্গ : মহিলা	FVC0389593 ফটো উপলব্ধ	936 নাম : কিৰণ কিশান পিতাৰ নাম: বৃধ কিশান ঘৰ নং : 0613 বয়স : 47 লিঙ্গ : পুৰুষ	FVC0389601 ফটো উপলব্ধ
937 নাম : দিলিপ চবৰ পিতাৰ নাম: ৰমেচ চবৰ ঘৰ নং : ৬৯২ বয়স : 42 লিঙ্গ : পুৰুষ	FVC1031783 ফটো উপলব্ধ	938 নাম : লুচিয়ানী চবৰ স্বামীৰ নাম: দিলিপ চবৰ ঘৰ নং : ৬৯২ বয়স : 36 লিঙ্গ : মহিলা	FVC1630144 ফটো উপলব্ধ	939 নাম : সঞ্জয় ভূমিজ পিতাৰ নাম: চুভাশ ভূমিজ ঘৰ নং : ৮২৮ বয়স : 28 লিঙ্গ : পুৰুষ	FVC0310706 ফটো উপলব্ধ
940 নাম : সংজুক কৰ্মকাৰ পিতাৰ নাম: মতিলাল কৰ্মকাৰ ঘৰ নং : ১০১৯ বয়স : 33 লিঙ্গ : পুৰুষ	FVC0002469 ফটো উপলব্ধ	941 নাম : অনিতা কৰ্মকাৰ পিতাৰ নাম: মতিলাল কৰ্মকাৰ ঘৰ নং : ১০১৯ বয়স : 30 লিঙ্গ : মহিলা	FVC0002477 ফটো উপলব্ধ	942 নাম : সুৰজ কৰ্মকাৰ পিতাৰ নাম: মতিলাল কৰ্মকাৰ ঘৰ নং : ১০১৯ বয়স : 28 লিঙ্গ : পুৰুষ	FVC0002519 ফটো উপলব্ধ
943 নাম : সুৰ মুণ্ডা অন্যান্য: শক্তি মুণ্ডা ঘৰ নং : 1118 বয়স : 27 লিঙ্গ : পুৰুষ	FVC0247130 ফটো উপলব্ধ	944 নাম : চৰিতা সমা অন্যান্য: মৰালি তাতি ঘৰ নং : 1244 বয়স : 27 লিঙ্গ : মহিলা	FVC4583159 ফটো উপলব্ধ	945 নাম : মনোজ পাতৰ পিতাৰ নাম: ভুবন পাতৰ ঘৰ নং : 1316 বয়স : 25 লিঙ্গ : পুৰুষ	FVC4583209 ফটো উপলব্ধ
946 নাম : মিসিতা কন্দ স্বামীৰ নাম: ভগত পাত্ৰ ঘৰ নং : 1316 বয়স : 22 লিঙ্গ : মহিলা	FVC4583126 ফটো উপলব্ধ	S 947 নাম : গোপাল মুণ্ডা মাতৃৰ নাম: উপেশ্বৰী ৰামবাহাদুৰ ঘৰ নং : 1383 বয়স : 33 লিঙ্গ : পুৰুষ	FVC4583233 ফটো উপলব্ধ	S 948 নাম : মঙ্গলতী বিক্ৰম মাতৃৰ নাম: উপেশ্বৰী ৰামবাহাদুৰ ঘৰ নং : 1383 বয়স : 27 লিঙ্গ : মহিলা	FVC4583217 ফটো উপলব্ধ
949 নাম : মঙ্গলবাৰি চুট অন্যান্য: সুবল জগীৰনাথ ঘৰ নং : 1389 বয়স : 33 লিঙ্গ : মহিলা	FVC4583100 ফটো উপলব্ধ	950 নাম : সমীৰ বৰাঙ্গিক পিতাৰ নাম: ৰামু বৰাঙ্গিক ঘৰ নং : 1391 বয়স : 28 লিঙ্গ : পুৰুষ	FVC0457291 ফটো উপলব্ধ	# 951 নাম : নুৱেল মুণ্ডা পিতাৰ নাম: ঐলিয়াস মুণ্ডা ঘৰ নং : ২৮৯ বয়স : 28 লিঙ্গ : পুৰুষ	PVW0077255 ফটো উপলব্ধ
# 952 নাম : আজাদ চাওৰা অন্যান্য: বিমলা চাওৰা ঘৰ নং : ২৬৭ বয়স : 42 লিঙ্গ : পুৰুষ	PVW0048611 ফটো উপলব্ধ	953 নাম : মংগৰা মুণ্ডা পিতাৰ নাম: মধুৰাম মুণ্ডা ঘৰ নং : টিংগ ডৌলোঙ্গী বয়স : 43 লিঙ্গ : পুৰুষ	FVC0382663 ফটো উপলব্ধ		

954	1	PVW0141309	ফটো উপলব্ধ	955	1	PVW0142208	ফটো উপলব্ধ	956	1	PVW0142349	ফটো উপলব্ধ
নাম : বেন্জু মিন বালী অন্যান্য: অভিৰাম বালী ঘৰ নং : ২৯২ বয়স : 28 লিঙ্গ : পুৰুষ				নাম : সুমন চাওৰা পিতাৰ নাম: চমাৰু চাওৰা ঘৰ নং : ৩৭৯ বয়স : 19 লিঙ্গ : পুৰুষ				নাম : বিশাল নায়ক মাতৃৰ নাম: ভাৰতী নায়ক ঘৰ নং : ৩৫৬ বয়স : 20 লিঙ্গ : পুৰুষ			
957	1	PVW0145409	ফটো উপলব্ধ	958	1	PVW0145599	ফটো উপলব্ধ	959	1	PVW0145714	ফটো উপলব্ধ
নাম : অশোক গৌৱালা পিতাৰ নাম: আমৰুশ গৌৱালা ঘৰ নং : ২২৭ বয়স : 20 লিঙ্গ : পুৰুষ				নাম : সুমন চাওৰা পিতাৰ নাম: জোচেফ. চাওৰা জোচেফ চাওৰা ঘৰ নং : ২৭২ বয়স : 21 লিঙ্গ : পুৰুষ				নাম : দেবেন চাওৰা মাতৃৰ নাম: অলমোনি চাওৰা ঘৰ নং : ২৩৬ বয়স : 31 লিঙ্গ : পুৰুষ			
960	1	PVW0146035	ফটো উপলব্ধ	961	1	PVW0146308	ফটো উপলব্ধ	962	1	PVW0146472	ফটো উপলব্ধ
নাম : মণি কস্ত পিতাৰ নাম: কস্ত মানকি ঘৰ নং : ৩০৯ বয়স : 25 লিঙ্গ : মহিলা				নাম : দেৱী চবৰ অন্যান্য: পতলা চৰৰ ঘৰ নং : ৪৪৯ বয়স : 18 লিঙ্গ : মহিলা				নাম : বগী চাওৰা স্বামীৰ নাম: বৃধন চবৰ ঘৰ নং : ২২৫ বয়স : 26 লিঙ্গ : মহিলা			
963	1	PVW0146803	ফটো উপলব্ধ	964	1	PVW0147306	ফটো উপলব্ধ	965	1	PVW0147660	ফটো উপলব্ধ
নাম : নিখিল গুপ্তা পিতাৰ নাম: সুৰেন্দ্ৰ প্ৰসাদ গুপ্তা ঘৰ নং : ২২৮ বয়স : 21 লিঙ্গ : পুৰুষ				নাম : বিকাশ চাওৰা অন্যান্য: অলমোনি চাওৰা ঘৰ নং : ২৩৬ বয়স : 21 লিঙ্গ : পুৰুষ				নাম : জোতি বৰাইক পিতাৰ নাম: সুনিল বৰাইক ঘৰ নং : ২৪৪ বয়স : 24 লিঙ্গ : মহিলা			
966	1	PVW0153197	ফটো উপলব্ধ	967	1	PVW0153221	ফটো উপলব্ধ	968	1	PVW0154096	ফটো উপলব্ধ
নাম : নীতাই চাওৰা অন্যান্য: বিমলা চাওৰা ঘৰ নং : ২৬৭ বয়স : 20 লিঙ্গ : পুৰুষ				নাম : দেৱজিত পাতৰ অন্যান্য: ৰাধা পাতৰ ঘৰ নং : ৪৫০ বয়স : 27 লিঙ্গ : পুৰুষ				নাম : দেৱী পানিকা অন্যান্য: শান্তি পাণিকা ঘৰ নং : ৩০৮ বয়স : 32 লিঙ্গ : মহিলা			
969	1	PVW0154138	ফটো উপলব্ধ	970	1	PVW0154187	ফটো উপলব্ধ	971	1	PVW0154245	ফটো উপলব্ধ
নাম : সজেন কিচান অন্যান্য: কিৰণ কিচান ঘৰ নং : ৬১৩ বয়স : 19 লিঙ্গ : পুৰুষ				নাম : পদ্মাবতী চাওৰা অন্যান্য: গুৰু চাওৰা ঘৰ নং : ২৫৯ বয়স : 19 লিঙ্গ : পুৰুষ				নাম : জোনালী ভূমিজ স্বামীৰ নাম: দীৰ্ঘক মুণ্ডা ঘৰ নং : ১১৯ বয়স : 38 লিঙ্গ : মহিলা			
972	1	PVW0154278	ফটো উপলব্ধ	973	1	PVW0154542	ফটো উপলব্ধ	974	1	PVW0155028	ফটো উপলব্ধ
নাম : যমুনা চবৰ স্বামীৰ নাম: ৰামু চবৰ ঘৰ নং : ২৯৯ বয়স : 31 লিঙ্গ : মহিলা				নাম : লক্ষী চাওৰা স্বামীৰ নাম: গণেশ চাওৰা ঘৰ নং : ২৩৯ বয়স : 25 লিঙ্গ : মহিলা				নাম : বেৰ্জিনা মুণ্ডা পিতাৰ নাম: মাকুশ মুণ্ডা ঘৰ নং : ২৫০ বয়স : 19 লিঙ্গ : মহিলা			
975	1	PVW0155424	ফটো উপলব্ধ	976	1	PVW0165191	ফটো উপলব্ধ	977	1	PVW0165290	ফটো উপলব্ধ
নাম : ভৰত বৰাইক পিতাৰ নাম: সুনিল বৰাইক ঘৰ নং : ২৪৪ বয়স : 22 লিঙ্গ : পুৰুষ				নাম : শান্তি হৰ অন্যান্য: গীতা ওৰাং ঘৰ নং : ৪২৩ বয়স : 18 লিঙ্গ : মহিলা				নাম : কল্যাণ তাঁতি পিতাৰ নাম: মনোহৰ তাঁতি ঘৰ নং : ৪৫৫ বয়স : 19 লিঙ্গ : পুৰুষ			
978	1	PVW0165662	ফটো উপলব্ধ	979	1	PVW0165753	ফটো উপলব্ধ	980	1	PVW0165928	ফটো উপলব্ধ
নাম : ববিতা চাওৰা স্বামীৰ নাম: বিশাল চাওৰা ঘৰ নং : ৪৩৯ বয়স : 26 লিঙ্গ : মহিলা				নাম : সৰস্বতী চবৰ স্বামীৰ নাম: বিদ্যাধৰ মন্ডল ঘৰ নং : ৪৫২ বয়স : 21 লিঙ্গ : মহিলা				নাম : কিচন চবৰ পিতাৰ নাম: বৃধন চবৰ ঘৰ নং : ২২৫ বয়স : 23 লিঙ্গ : পুৰুষ			
981	1	PVW0166645	ফটো উপলব্ধ	982	1	PVW0167486	ফটো উপলব্ধ	983	1	PVW0167544	ফটো উপলব্ধ
নাম : সঞ্জয় মানকি অন্যান্য: অম্বিকা মানকি ঘৰ নং : ৩০১ বয়স : 22 লিঙ্গ : পুৰুষ				নাম : ভাগবতী কুমাৰ স্বামীৰ নাম: বিনোদ কুমাৰ ঘৰ নং : ২৫৪ বয়স : 25 লিঙ্গ : মহিলা				নাম : গণেশ উৰাং পিতাৰ নাম: চুটু উৰাং ঘৰ নং : ৪২৩ বয়স : 18 লিঙ্গ : পুৰুষ			

984	1	PVW0167551	ফটো উপলব্ধ	985	1	PVW0167601	ফটো উপলব্ধ	986	1	PVW0167619	ফটো উপলব্ধ
নাম : দয়ান্তি চুৰিণ পিতাৰ নাম: ডীউদ চুৰিণ ঘৰ নং : ৩৪২ বয়স : 20 লিঙ্গ : মহিলা				নাম : মাংগা চমা অন্যান্য: ডীমলা মুন্ডা ঘৰ নং : ২৪ বয়স : 28 লিঙ্গ : পুৰুষ				নাম : ফলমনি গোৱালা অন্যান্য: আমৰুচ মুণ্ডা ঘৰ নং : ২২০ বয়স : 29 লিঙ্গ : মহিলা			
987	1	PVW0167635	ফটো উপলব্ধ	988	1	PVW0167643	ফটো উপলব্ধ	989	1	PVW0167668	ফটো উপলব্ধ
নাম : অমত মানকি পিতাৰ নাম: নিগ্ৰ মানকি ঘৰ নং : ২২৬ বয়স : 26 লিঙ্গ : পুৰুষ				নাম : অমৰদীপ মুণ্ডা অন্যান্য: বাতা মুণ্ডা ঘৰ নং : ৩৩৮ বয়স : 22 লিঙ্গ : পুৰুষ				নাম : বিনোদ কুমাৰ পিতাৰ নাম: সনিকা কুমাৰ ঘৰ নং : ২৫৪ বয়স : 25 লিঙ্গ : পুৰুষ			
990	1	PVW0183608	ফটো উপলব্ধ	991	1	PVW0186098	ফটো উপলব্ধ	992	1	PVW0186205	ফটো উপলব্ধ
নাম : বিজয় বাইচুমা অন্যান্য: দেবেন উৰিয়া ঘৰ নং : ২৭২ বয়স : 34 লিঙ্গ : পুৰুষ				নাম : বিজু বৰাইক পিতাৰ নাম: মেঘনাথ বৰবাইক ঘৰ নং : ৩১২ বয়স : 33 লিঙ্গ : পুৰুষ				নাম : বেঞ্জামিন চাইম্বুৰম পিতাৰ নাম: দস্তো চাইম্বুৰম ঘৰ নং : ২১৬ বয়স : 27 লিঙ্গ : পুৰুষ			
993	1	PVW0186288	ফটো উপলব্ধ	994	1	PVW0186353	ফটো উপলব্ধ	995	1	PVW0186395	ফটো উপলব্ধ
নাম : সুৰজ ভূমিজ পিতাৰ নাম: ৰবি ভূমিজ ঘৰ নং : ৭৯০ বয়স : 19 লিঙ্গ : পুৰুষ				নাম : সুৰজ ভূমিজ পিতাৰ নাম: ৰবি ভূমিজ ঘৰ নং : ৪২৬ বয়স : 22 লিঙ্গ : পুৰুষ				নাম : মণিকা নায়ক মাতৃৰ নাম: শ্ৰীমতী দোসো ঘৰ নং : ৩২৫ বয়স : 34 লিঙ্গ : মহিলা			
996	1	PVW0186494	ফটো উপলব্ধ	997	1	PVW0186502	ফটো উপলব্ধ	998	1	PVW0186593	ফটো উপলব্ধ
নাম : অন বৰাইক পিতাৰ নাম: মেঘনাথ বৰাইক ঘৰ নং : ৩১২ বয়স : 29 লিঙ্গ : মহিলা				নাম : বিকাশ তাঁতী মাতৃৰ নাম: শ্ৰীমতী তাঁতি ঘৰ নং : ২৩৪ বয়স : 21 লিঙ্গ : পুৰুষ				নাম : মাল্পী ডেকা পিতাৰ নাম: গিৰিধৰ ডেকা ঘৰ নং : ৩৩৫ বয়স : 19 লিঙ্গ : মহিলা			
999	1	PVW0186924	ফটো উপলব্ধ	1000	1	PVW0187336	ফটো উপলব্ধ	1001	1	PVW0187518	ফটো উপলব্ধ
নাম : জোনমুনি বিঞ্জিয়া মাতৃৰ নাম: বীনা বিঞ্জিয়া ঘৰ নং : ৩৩৪ বয়স : 20 লিঙ্গ : মহিলা				নাম : অৰণ মুণ্ডা অন্যান্য: পেতেৰা মুণ্ডা ঘৰ নং : ২৬৩ বয়স : 21 লিঙ্গ : পুৰুষ				নাম : আশাৰামী গোৱালা মাতৃৰ নাম: অমুস গোৱালা ঘৰ নং : ২২৭ বয়স : 19 লিঙ্গ : মহিলা			
1002	1	PVW0187708	ফটো উপলব্ধ	1003	1	PVW0187856	ফটো উপলব্ধ	1004	1	PVW0188276	ফটো উপলব্ধ
নাম : ৰেখা কৰ্মকাৰ মাতৃৰ নাম: দয়ালাল কৰ্মকাৰ ঘৰ নং : ২৪৩ বয়স : 34 লিঙ্গ : মহিলা				নাম : উত্তম নায়ক মাতৃৰ নাম: শ্ৰীমতী দোসু ঘৰ নং : ৩২৫ বয়স : 33 লিঙ্গ : পুৰুষ				নাম : ভিমসেন ভূমিজ পিতাৰ নাম: পূৰ্ণ ভূমিজ ঘৰ নং : ৪১৭ বয়স : 18 লিঙ্গ : পুৰুষ			
1005	1	PVW0202192	ফটো উপলব্ধ	1006	1	PVW0202267	ফটো উপলব্ধ	1007	1	PVW0202291	ফটো উপলব্ধ
নাম : দেবাৰি চাওৰা পিতাৰ নাম: গোপাল চাওৰা ঘৰ নং : ২৬৭ বয়স : 21 লিঙ্গ : মহিলা				নাম : চমাৰ চাওৰা পিতাৰ নাম: গোপাল চাওৰা ঘৰ নং : ২৬৭ বয়স : 20 লিঙ্গ : পুৰুষ				নাম : জঙ্গিৰ তাঁতী পিতাৰ নাম: দেবেন উৰিয়া ঘৰ নং : ২৭০ বয়স : 25 লিঙ্গ : পুৰুষ			
1008	1	PVW0202408	ফটো উপলব্ধ	1009	1	PVW0203232	ফটো উপলব্ধ	1010	1	PVW0203794	ফটো উপলব্ধ
নাম : নাথনীল মাচি পিতাৰ নাম: মাচি মুণ্ডা ঘৰ নং : ২৫২ বয়স : 24 লিঙ্গ : পুৰুষ				নাম : ৰাজ চবৰ অন্যান্য: ৰঞ্জিত চবৰ ঘৰ নং : ৪৫৩ বয়স : 25 লিঙ্গ : পুৰুষ				নাম : কিশনু প্ৰজা অন্যান্য: মহিপাল চাওৰা ঘৰ নং : ২৩৮ বয়স : 22 লিঙ্গ : পুৰুষ			
1011	1	PVW0203786	ফটো উপলব্ধ	1012	1	PVW0203752	ফটো উপলব্ধ	1013	1	PVW0204255	ফটো উপলব্ধ
নাম : বিনোদ প্ৰজা অন্যান্য: মিলন চাওৰা ঘৰ নং : ২৮১ বয়স : 51 লিঙ্গ : পুৰুষ				নাম : বাবলি নায়ক মাতৃৰ নাম: ৰাখি নায়ক ঘৰ নং : ৪১৫ বয়স : 23 লিঙ্গ : মহিলা				নাম : অৰণ ভূমিজ পিতাৰ নাম: দীপক ভূমিজ ঘৰ নং : ৩০৬ বয়স : 23 লিঙ্গ : পুৰুষ			

1014	1	PVW0204263	ফটো উপলব্ধ	1015	1	PVW0204271	ফটো উপলব্ধ	1016	1	PVW0204289	ফটো উপলব্ধ
নাম : মেহুদ্দি তাঁতি অন্যান্য: দীপক ভূমিজ ঘৰ নং : ৩০৬ বয়স : 22 লিঙ্গ : মহিলা				নাম : সাবিত্ৰী বিজ্ঞা অন্যান্য: প্ৰণতি বিজ্ঞা ঘৰ নং : ৩০২ বয়স : 29 লিঙ্গ : মহিলা				নাম : বিংকু বিজ্ঞা অন্যান্য: প্ৰণতি বিজ্ঞা ঘৰ নং : ৩০২ বয়স : 37 লিঙ্গ : পুৰুষ			
1017	1	PVW0204677	ফটো উপলব্ধ	1018	1	PVW0208736	ফটো উপলব্ধ	1019	1	PVW0208850	ফটো উপলব্ধ
নাম : যমুনা চবৰ অন্যান্য: আশা চবৰ ঘৰ নং : ২৯৯ বয়স : 31 লিঙ্গ : মহিলা				নাম : জোহোন চাইমুৰুম অন্যান্য: সশান্তি মুণ্ডা ঘৰ নং : ২৬১ বয়স : 19 লিঙ্গ : পুৰুষ				নাম : ডাগশি ভৰদ্বাজ পিতাৰ নাম: জিতেন্দ্ৰ শৰ্মা ঘৰ নং : ৩৪০ বয়স : 22 লিঙ্গ : মহিলা			
1020	1	PVW0208942	ফটো উপলব্ধ	1021	1	PVW0211235	ফটো উপলব্ধ	1022	1	PVW0211250	ফটো উপলব্ধ
নাম : নয়নমনি সন্দিকৈ পিতাৰ নাম: গজেন সন্দিকৈ ঘৰ নং : ২৯২ বয়স : 22 লিঙ্গ : মহিলা				নাম : গনেশ পটৌৰিয়া অন্যান্য: গোপাল চাওৰা ঘৰ নং : ২৬৭ বয়স : 25 লিঙ্গ : পুৰুষ				নাম : গায়ত্ৰী চবৰ অন্যান্য: দমনা চবৰ ঘৰ নং : ৪৪৯ বয়স : 21 লিঙ্গ : মহিলা			
1023	1	PVW0211284	ফটো উপলব্ধ	1024	1	PVW0211334	ফটো উপলব্ধ	1025	1	PVW0211391	ফটো উপলব্ধ
নাম : সুনিতা মুণ্ডা অন্যান্য: সেলিনা মুণ্ডা ঘৰ নং : ৪১৭ বয়স : 43 লিঙ্গ : মহিলা				নাম : বিবেক মুণ্ডা অন্যান্য: চিলিনা মুণ্ডা ঘৰ নং : ৪১৭ক বয়স : 20 লিঙ্গ : পুৰুষ				নাম : ইস্তিফান মুণ্ডা পিতাৰ নাম: মাটি মুণ্ডা ঘৰ নং : ২৫২ বয়স : 28 লিঙ্গ : পুৰুষ			
1026	1	PVW0211474	ফটো উপলব্ধ	1027	1	PVW0211557	ফটো উপলব্ধ	1028	1	PVW0211755	ফটো উপলব্ধ
নাম : বুৰিনা তাঁতী অন্যান্য: দেবেন উৰিয়া ঘৰ নং : ২৭২ বয়স : 25 লিঙ্গ : মহিলা				নাম : চুমি চাওৰা অন্যান্য: ৰমেশ চাওৰা ঘৰ নং : ৩৪৯ বয়স : 33 লিঙ্গ : মহিলা				নাম : বিনাম মুণ্ডা পিতাৰ নাম: সোমাৰু মুণ্ডা ঘৰ নং : ৪১৭ বয়স : 31 লিঙ্গ : পুৰুষ			
1029	1	PVW0211789	ফটো উপলব্ধ	1030	1	PVW0211904	ফটো উপলব্ধ	1031	1	PVW0212027	ফটো উপলব্ধ
নাম : বিন্দাবতী শুক পিতাৰ নাম: ধীৰেন চাওৰা ঘৰ নং : ২৮০ বয়স : 27 লিঙ্গ : মহিলা				নাম : সমাৰী তাঁতী অন্যান্য: ৰুক্মিণী নাথক ঘৰ নং : ২৬৩ বয়স : 24 লিঙ্গ : মহিলা				নাম : জোনাচ চাইমুৰুম পিতাৰ নাম: মাচ চাইমুৰুম ঘৰ নং : ২৫২ বয়স : 22 লিঙ্গ : পুৰুষ			
1032	1	PVW0212118	ফটো উপলব্ধ	1033	1	PVW0212779	ফটো উপলব্ধ	1034	1	PVW0212811	ফটো উপলব্ধ
নাম : বগী ৰমেশ স্বামীৰ নাম: ৰমেশ চাওৰা ঘৰ নং : ৩৪৯ বয়স : 33 লিঙ্গ : মহিলা				নাম : বিশাল মাৰি অন্যান্য: বৃধৰাম মাৰি ঘৰ নং : ৩০৭ বয়স : 22 লিঙ্গ : পুৰুষ				নাম : পঞ্চমি মাৰি অন্যান্য: বৃধৰাম মাৰি ঘৰ নং : ৩০৭ বয়স : 23 লিঙ্গ : মহিলা			
1035	1	PVW0212753	ফটো উপলব্ধ	1036	1	PVW0212795	ফটো উপলব্ধ	1037	1	PVW0215632	ফটো উপলব্ধ
নাম : বিজয় চবৰ মাতৃৰ নাম: দৰ্শনা চবৰ ঘৰ নং : ৩৭২ বয়স : 19 লিঙ্গ : পুৰুষ				নাম : বিজয় পানিকা অন্যান্য: হৰা পানিকা ঘৰ নং : ৩০৮ বয়স : 33 লিঙ্গ : পুৰুষ				নাম : দিপালী চাওৰা স্বামীৰ নাম: বিনোদ চাওৰা ঘৰ নং : ৩৭৯ বয়স : 39 লিঙ্গ : মহিলা			
1038	1	PVW0215665	ফটো উপলব্ধ	1039	1	PVW0216242	ফটো উপলব্ধ	1040	1	PVW0216283	ফটো উপলব্ধ
নাম : প্ৰিয়াংকা শৰ্মা পিতাৰ নাম: সঞ্জয় শৰ্মা ঘৰ নং : ৩৪০ বয়স : 22 লিঙ্গ : মহিলা				নাম : শংকৰ চাওৰা অন্যান্য: কালহ চাওৰা ঘৰ নং : ২৮০ বয়স : 28 লিঙ্গ : পুৰুষ				নাম : মাগদালী মুণ্ডা অন্যান্য: চালমা মুণ্ডা ঘৰ নং : ২৫২ বয়স : 21 লিঙ্গ : মহিলা			
1041	1	PVW0216663	ফটো উপলব্ধ	1042	1	PVW0217398	ফটো উপলব্ধ	1043	1	PVW0217422	ফটো উপলব্ধ
নাম : প্ৰেমিকা কান্দুলনা মাতৃৰ নাম: মাগদালী মুণ্ডা ঘৰ নং : ২৮৯ বয়স : 25 লিঙ্গ : মহিলা				নাম : সৰ্গিনী চাওৰা অন্যান্য: অনিতা চাওৰা ঘৰ নং : ২৬৯ বয়স : 28 লিঙ্গ : মহিলা				নাম : মীলিনী তপ্ত অন্যান্য: ধ্ৰুৱজ্যোতি বৰা ঘৰ নং : ৩১০ বয়স : 21 লিঙ্গ : মহিলা			

1044	1	PVW0217372	ফটো উপলব্ধ	1045	1	PVW0217299	ফটো উপলব্ধ	1046	1	PVW0217349	ফটো উপলব্ধ
নাম : দেবিকা বৰাইক অন্যান্য: সুভাশ ভূমিজ ঘৰ নং : ৪২৪ বয়স : 26 লিঙ্গ : মহিলা				নাম : আশা ভূমিজ অন্যান্য: সুভাশ ভূমিজ ঘৰ নং : ৪২৪ বয়স : 28 লিঙ্গ : মহিলা				নাম : দেবজিত বৰা পিতাৰ নাম: ধুবজ্যোতি বৰা ঘৰ নং : ৩২০ বয়স : 23 লিঙ্গ : পুৰুষ			
1047	1	PVW0217331	ফটো উপলব্ধ	1048	1	PVW0217950	ফটো উপলব্ধ	1049	1	PVW0218024	ফটো উপলব্ধ
নাম : আৰতি ভূমিজ অন্যান্য: সুভাশ ভূমিজ ঘৰ নং : ৪২৪ বয়স : 27 লিঙ্গ : মহিলা				নাম : বিশাল নায়ক মাতৃৰ নাম: ভাৰতী নায়ক ঘৰ নং : ৩৫৬ বয়স : 20 লিঙ্গ : পুৰুষ				নাম : বগী চাওৰা অন্যান্য: বিজয় চাওৰা ঘৰ নং : ২৩৭ বয়স : 26 লিঙ্গ : মহিলা			
1050	1	PVW0218396	ফটো উপলব্ধ	1051	1	PVW0218404	ফটো উপলব্ধ	1052	1	PVW0218867	ফটো উপলব্ধ
নাম : নিতাই চাওৰা পিতাৰ নাম: আজাদ চাওৰা ঘৰ নং : ২৬৭ বয়স : 20 লিঙ্গ : পুৰুষ				নাম : মাসীপ্ৰকাশ আডুয়া পিতাৰ নাম: হৰদুগন মুণ্ডা ঘৰ নং : ৮৪ বয়স : 24 লিঙ্গ : পুৰুষ				নাম : পূজা ভূমিজ স্বামীৰ নাম: জানুৱাৰী ভূমিজ ঘৰ নং : ৩৫৭ বয়স : 24 লিঙ্গ : মহিলা			
1053	1	PVW0225938	ফটো উপলব্ধ	1054	1	PVW0226225	ফটো উপলব্ধ	1055	1	PVW0226571	ফটো উপলব্ধ
নাম : চমা সুখৰাম পিতাৰ নাম: পবেন্দ মুড়া ঘৰ নং : ৩৩৮ বয়স : 40 লিঙ্গ : পুৰুষ				নাম : কম্পনা মুণ্ডা স্বামীৰ নাম: চানিকা মুণ্ডা ঘৰ নং : ৩৩৯ বয়স : 27 লিঙ্গ : মহিলা				নাম : ৰুমী চাওৰা মাতৃৰ নাম: মঙ্গলাবতী চাওৰা ঘৰ নং : ৩৭৪ বয়স : 18 লিঙ্গ : মহিলা			
1056	1	PVW0230599	ফটো উপলব্ধ	1057	1	PVW0230623	ফটো উপলব্ধ	1058	1	PVW0230656	ফটো উপলব্ধ
নাম : মিনা চাওৰা স্বামীৰ নাম: সঞ্জয় চাওৰা ঘৰ নং : ৩৭৭ বয়স : 32 লিঙ্গ : মহিলা				নাম : বিজয় চাওৰা অন্যান্য: সঞ্জয় চাওৰা ঘৰ নং : ৩৭৭ বয়স : 40 লিঙ্গ : পুৰুষ				নাম : পূজা গৌৱালা স্বামীৰ নাম: অভিনাশ চাওৰা ঘৰ নং : ৩৭৭ বয়স : 31 লিঙ্গ : মহিলা			
1059	1	PVW0231134	ফটো উপলব্ধ	1060	1	PVW0231548	ফটো উপলব্ধ	1061	1	FVC0290858	ফটো উপলব্ধ
নাম : সুনন চাওৰা অন্যান্য: বিজয় চাওৰা ঘৰ নং : ২৩৭ বয়স : 21 লিঙ্গ : পুৰুষ				নাম : ৰপন ৰতন হালবা মাতৃৰ নাম: হানৰি হালবা ঘৰ নং : ২৫৬ বয়স : 30 লিঙ্গ : পুৰুষ				নাম : চিতা ভূমিজ পিতাৰ নাম: জহন ভূমিজ ঘৰ নং : ১৮ বয়স : 57 লিঙ্গ : মহিলা			
1062	1	CCY1136396	ফটো উপলব্ধ	1063	1	CCY1136410	ফটো উপলব্ধ	1064	1	CRX1709064	ফটো উপলব্ধ
নাম : ফুলমনি সোঈমুৰুম স্বামীৰ নাম: হৰবদন সোঈমুৰুম ঘৰ নং : ৪২৭ বয়স : 66 লিঙ্গ : মহিলা				নাম : আশাপ সয় পিতাৰ নাম: হৰবদন সয় ঘৰ নং : ৪২৭ বয়স : 45 লিঙ্গ : পুৰুষ				নাম : ৰাজা বৰাইক পিতাৰ নাম: ৰণু বৰাইক ঘৰ নং : ২২ বয়স : 45 লিঙ্গ : পুৰুষ			
1065	1	FVC0209502	ফটো উপলব্ধ	1066	1	FVC0526830	ফটো উপলব্ধ	1067	1	FVC1626784	ফটো উপলব্ধ
নাম : জয়মনি কন্ধ পিতাৰ নাম: মহেন্দ্ৰ ভূমিজ ঘৰ নং : ১৮ বয়স : 39 লিঙ্গ : মহিলা				নাম : আৰতি বোৰাঙ্গিক স্বামীৰ নাম: পৰিমল বোৰাঙ্গিক ঘৰ নং : ১৮ বয়স : 33 লিঙ্গ : মহিলা				নাম : পৰিমল বৰাইক পিতাৰ নাম: ৰামেশ্বৰ বৰাইক ঘৰ নং : ১৮ বয়স : 36 লিঙ্গ : পুৰুষ			
1068	1	FVC0431882	ফটো উপলব্ধ	1069	1	FVC0222455	ফটো উপলব্ধ	1070	1	FVC0398446	ফটো উপলব্ধ
নাম : জোহান মুণ্ডা পিতাৰ নাম: হাবিল মুণ্ডা ঘৰ নং : ২৯০ বয়স : 34 লিঙ্গ : পুৰুষ				নাম : ৰূপালি উৰাং পিতাৰ নাম: বৃধু উৰাং ঘৰ নং : ২৯০ বয়স : 26 লিঙ্গ : মহিলা				নাম : চাবনা এক্কা পিতাৰ নাম: আলবিছ এক্কা ঘৰ নং : ৪২২ বয়স : 29 লিঙ্গ : মহিলা			
1071	1	HXX9939735	ফটো উপলব্ধ	1072	1	CRX1709075	ফটো উপলব্ধ	1073	1	FVC1020220	ফটো উপলব্ধ
নাম : বিজয় উৰাং পিতাৰ নাম: পীতু উৰাং ঘৰ নং : ৪২৩ বয়স : 41 লিঙ্গ : পুৰুষ				নাম : পিংকী বৰাইক স্বামীৰ নাম: ৰাজা বৰাইক ঘৰ নং : ২১ বয়স : 41 লিঙ্গ : মহিলা				নাম : মিঠুন চবৰ পিতাৰ নাম: কমল ঘৰ নং : ২৬৮ বয়স : 39 লিঙ্গ : পুৰুষ			

ভোটাৰৰ সাৰাংশ							
A) ভোটাৰৰ সংখ্যা							
	তালিকাৰ প্ৰকাৰ	তালিকাৰ চিনাক্তকৰণ	ভোটাৰৰ সংখ্যা				
			পুৰুষ	মহিলা	৩য় লিঙ্গ	মুঠ	
I	মূল তালিকা	মূল তালিকা	বিশেষ সংশোধন, 2026 চনৰ পূৰ্বৰ 2025 চনৰ মূল তালিকাৰ লগত থকা সংযোজন সমূহ একত্ৰিতকৰণ কৰা তালিকা।	451	502	0	953
II	যোগ তালিকা	পৰিপূৰক 1	বিশেষ সংক্ষিপ্ত সংশোধন, 2026	62	58	0	120
III	বিয়োজন তালিকা	পৰিপূৰক 1	বিশেষ সংক্ষিপ্ত সংশোধন, 2026	70	43	0	113
IV	লিংগ ক্ষেত্ৰত পৰিবৰ্তনৰ বাবে পাৰ্থক্য			0	0	0	0
এই সংশোধনৰ পিছত ভোটাৰ তালিকাত ভোটাৰৰ মুঠ সংখ্যা (I+II-III+IV)				443	517	0	960
B) শুধৰনীৰ সংখ্যা							
তালিকাৰ প্ৰকাৰ	তালিকাৰ চিনাক্তকৰণ	শুধৰনীৰ সংখ্যা					
পৰিপূৰক 1	বিশেষ সংক্ষিপ্ত সংশোধন, 2026	16					

নিৰ্বাচক পঞ্জীয়ন বিষয়াৰ স্বাক্ষৰ

E-মৃত, S-স্থানান্তৰিত/ বাসস্থান পৰিবৰ্তন, R-প্ৰতিলিপি, M-নিখোজ, Q-অযোগ্য