

ভোটাৰ তালিকা 2026 S03 অসম

বিধানসভা সমষ্টিৰ নম্বৰ, নাম আৰু সংৰক্ষণৰ স্থিতি : 82 - ডুমডুমা (সাধাৰণ)		খণ্ড নং : 172																			
এই বিধানসভা সমষ্টিত কোন সংসদীয় সমষ্টিৰ অন্তৰ্গত তাৰ নম্বৰ, নাম আৰু সংৰক্ষণ স্থিতি : 12 - লক্ষীমপুৰ (সাধাৰণ)																					
1. সংশোধনৰ বিৱৰণ																					
সংশোধনৰ বছৰ	2026	তালিকাৰ চিনাক্তকৰণ																			
ভিত্তি তাৰিখ	01-01-2026	বিশেষ সংশোধন, 2026 চনৰ পূৰ্বৰ 2025 চনৰ মূল তালিকাৰ লগত থকা সংযোজন সমূহ একত্ৰিতকৰণ কৰা তালিকা।																			
সংশোধনৰ প্ৰকাৰ	বিশেষ সংশোধন 2026																				
প্ৰকাশনৰ তাৰিখ	10-02-2026																				
2. খণ্ড আৰু ভোটগ্ৰহন কেন্দ্ৰৰ বিৱৰণ																					
খণ্ডৰ অন্তৰ্গত এলেকা সমূহৰ নম্বৰ আৰু নাম																					
1-পুনৰ সংস্থাপিত নিজ বিজুলীবন এন. চি		<table border="1" style="width: 100%; border-collapse: collapse;"> <tr> <td>মূল চহৰ/গাওঁ</td> <td>: পদুম পথাৰ</td> </tr> <tr> <td>ৱাৰ্ড নং</td> <td>:</td> </tr> <tr> <td>ডাকঘৰ</td> <td>: ফিলবাৰী</td> </tr> <tr> <td>পুলিচ থানা</td> <td>: ফিলবাৰী</td> </tr> <tr> <td>ব্লক</td> <td>: ডুমডুমা</td> </tr> <tr> <td>ৰাজহ চক্ৰ</td> <td>: ডুমডুমা</td> </tr> <tr> <td>জিলা</td> <td>: তিনিচুকীয়া</td> </tr> <tr> <td>পিনকোড</td> <td>: 786160</td> </tr> </table>				মূল চহৰ/গাওঁ	: পদুম পথাৰ	ৱাৰ্ড নং	:	ডাকঘৰ	: ফিলবাৰী	পুলিচ থানা	: ফিলবাৰী	ব্লক	: ডুমডুমা	ৰাজহ চক্ৰ	: ডুমডুমা	জিলা	: তিনিচুকীয়া	পিনকোড	: 786160
মূল চহৰ/গাওঁ	: পদুম পথাৰ																				
ৱাৰ্ড নং	:																				
ডাকঘৰ	: ফিলবাৰী																				
পুলিচ থানা	: ফিলবাৰী																				
ব্লক	: ডুমডুমা																				
ৰাজহ চক্ৰ	: ডুমডুমা																				
জিলা	: তিনিচুকীয়া																				
পিনকোড	: 786160																				
3. ভোটগ্ৰহন কেন্দ্ৰৰ বিৱৰণ																					
ভোটগ্ৰহন কেন্দ্ৰৰ নম্বৰ আৰু নাম :		ভোটগ্ৰহন কেন্দ্ৰৰ প্ৰকাৰ (পুৰুষ/মহিলা/সাধাৰণ)		সাধাৰণ																	
172 - বিজুলীবন পদুম পথাৰ এল.পি. স্কুল (সোঁ)		খণ্ডৰ অন্তৰ্গত সহায়ক ভোটগ্ৰহন কেন্দ্ৰৰ সংখ্যা :		0																	
ভোটগ্ৰহন কেন্দ্ৰৰ ঠিকনা :																					
বিজুলীবন পদুম পথাৰ এল.পি. স্কুল, কোঠালি নং ১, পদুম পথাৰ, ডাকঘৰ - ফিল'বাৰী, থানা- ফিল'বাৰী, জিলা- তিনিচুকীয়া, পিন- ৭৮৬১৬০																					
4. ভোটাৰৰ সংখ্যা																					
আৰম্ভনি ক্ৰমিক	শেষ ক্ৰমিক নং	মুঠ ভোটাৰ																			
নং		পুৰুষ	মহিলা	৩য় লিঙ্গ	মুঠ																
1	994	440	472	0	912																

নিৰ্বাচক পঞ্জীয়ন বিষয়াৰ স্বাক্ষৰ

Nazri Naksha

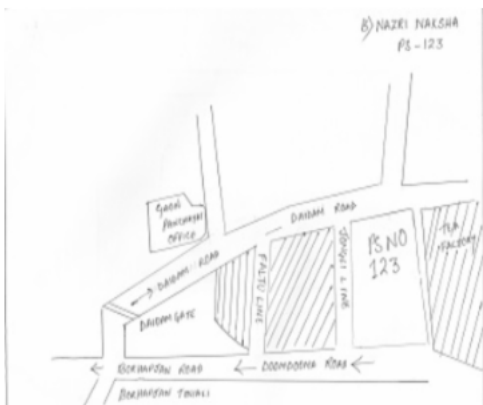

Google Map View



Polling Station Building Front View



ভোটগ্ৰহন কেন্দ্ৰৰ সন্মুখৰ দৃশ্য



Cad View

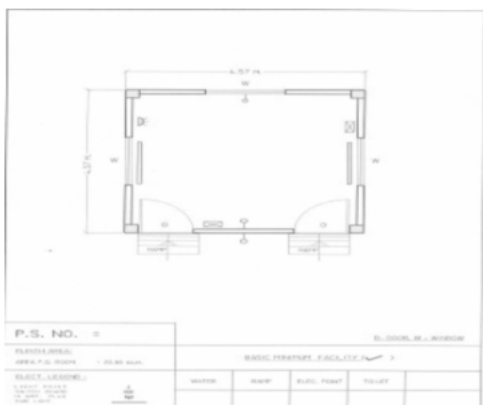

Key MAP View

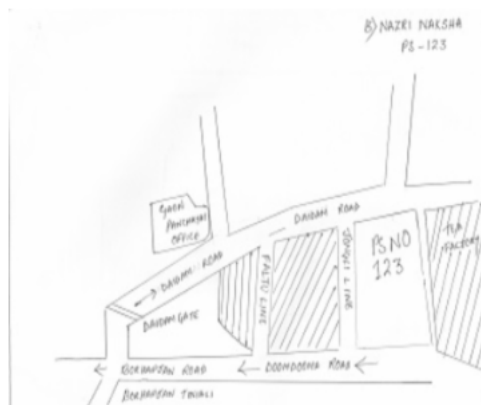

S 1 নাম : দেৱীলতা বেগন স্বামীৰ নাম : দেৱেশ্বৰ বেগন ঘৰ নং : ১ বয়স : 42 লিঙ্গ : মহিলা	FVC0008201 ফটো উপলব্ধ	S 2 নাম : চুইটা বেগন স্বামীৰ নাম : চন্দ্ৰকি বেগন ঘৰ নং : ১ বয়স : 38 লিঙ্গ : মহিলা	FVC0008202 ফটো উপলব্ধ	S 3 নাম : মণিকান্ত বেগন পিতাৰ নাম : পুথিৰাম বেগন ঘৰ নং : ১ বয়স : 22 লিঙ্গ : পুৰুষ	PVW0043943 ফটো উপলব্ধ
4 নাম : জয়ন্ত শইকীয়া পিতাৰ নাম : ভূবন শইকীয়া ঘৰ নং : ২ বয়স : 57 লিঙ্গ : পুৰুষ	FVC1164563 ফটো উপলব্ধ	5 নাম : জুৰি শইকীয়া স্বামীৰ নাম : জয়ন্ত শইকীয়া ঘৰ নং : ২ বয়স : 49 লিঙ্গ : মহিলা	FVC1164574 ফটো উপলব্ধ	# 6 নাম : গায়েত্ৰী শইকীয়া পিতাৰ নাম : জয়কান্ত শইকীয়া ঘৰ নং : ২ বয়স : 32 লিঙ্গ : মহিলা	FVC0008203 ফটো উপলব্ধ
S 7 নাম : সুবন্তী তাৰাক স্বামীৰ নাম : অনিল তাৰাক ঘৰ নং : ৩ বয়স : 36 লিঙ্গ : মহিলা	FVC0008204 ফটো উপলব্ধ	8 নাম : মণিকান্ত চুংক্ৰাং পিতাৰ নাম : ৰামকি চুংক্ৰাং ঘৰ নং : ৪ বয়স : 36 লিঙ্গ : পুৰুষ	FVC1164632 ফটো উপলব্ধ	S 9 নাম : দীপ তাৰাক পিতাৰ নাম : অশ্বিনী কুমাৰ তাৰাক ঘৰ নং : ৩ বয়স : 20 লিঙ্গ : পুৰুষ	PVW011609 ফটো উপলব্ধ
10 নাম : বীণাকান্ত হাজৰিকা পিতাৰ নাম : ঘনকান্ত হাজৰিকা ঘৰ নং : ৬ বয়স : 77 লিঙ্গ : পুৰুষ	FVC1164643 ফটো উপলব্ধ	E 11 নাম : চুপহী হাজৰিকা স্বামীৰ নাম : বীণা ঘৰ নং : ৬ বয়স : 72 লিঙ্গ : মহিলা	FVC1164654 ফটো উপলব্ধ	# 12 নাম : অক্ষয় বেগন পিতাৰ নাম : ভগীৰথ বেগন ঘৰ নং : ৫ বয়স : 36 লিঙ্গ : পুৰুষ	FVC1164665 ফটো উপলব্ধ
# 13 নাম : বিদ্যুৎ হাজৰিকা পিতাৰ নাম : বীণাকান্ত হাজৰিকা ঘৰ নং : ৬ বয়স : 37 লিঙ্গ : পুৰুষ	FVC0008205 ফটো উপলব্ধ	14 নাম : দেৱবত হাজৰিকা পিতাৰ নাম : বীণা কান্ত হাজৰিকা ঘৰ নং : ৬ বয়স : 36 লিঙ্গ : পুৰুষ	FVC0008206 ফটো উপলব্ধ	S 15 নাম : অমৃত বেগন পিতাৰ নাম : ভগীৰথ বেগন ঘৰ নং : ৬ বয়স : 32 লিঙ্গ : পুৰুষ	FVC1176041 ফটো উপলব্ধ
# 16 নাম : বিনৱতী পেগু বেগন স্বামীৰ নাম : অক্ষয় বেগন ঘৰ নং : ৫ বয়স : 32 লিঙ্গ : মহিলা	FVC1365923 ফটো উপলব্ধ	S 17 নাম : বিশ্বজিৎ বেগন পিতাৰ নাম : দেৱেশ্বৰ বেগন ঘৰ নং : ৬ বয়স : 26 লিঙ্গ : পুৰুষ	FVC0210773 ফটো উপলব্ধ	S 18 নাম : কবিতা বাগলাৰী স্বামীৰ নাম : শিৱোদ বাগলাৰী ঘৰ নং : ৬ বয়স : 52 লিঙ্গ : মহিলা	FVC1164687 ফটো উপলব্ধ
S 19 নাম : নিত সোনোৱাল পিতাৰ নাম : শ্ৰীৰোদ সোনোৱাল ঘৰ নং : ৬ বয়স : 36 লিঙ্গ : পুৰুষ	FVC0008207 ফটো উপলব্ধ	S 20 নাম : চেৰিনা তাৰাক বেগন স্বামীৰ নাম : অজয় বেগন ঘৰ নং : ৬ বয়স : 32 লিঙ্গ : মহিলা	FVC0008208 ফটো উপলব্ধ	S 21 নাম : সমীৰ বেগন পিতাৰ নাম : চন্দ্ৰকি বেগন ঘৰ নং : ৭ বয়স : 38 লিঙ্গ : পুৰুষ	FVC0008209 ফটো উপলব্ধ
# 22 নাম : কৃষ্ণামনি বেগন স্বামীৰ নাম : দেৱকান্ত বেগন ঘৰ নং : ৭ বয়স : 37 লিঙ্গ : মহিলা	FVC0008210 ফটো উপলব্ধ	S 23 নাম : ৰাজকুমাৰ বেগম পিতাৰ নাম : চন্দ্ৰকি বেগন ঘৰ নং : ৭ বয়স : 32 লিঙ্গ : পুৰুষ	FVC0008211 ফটো উপলব্ধ	S 24 নাম : মানিক বেগন পিতাৰ নাম : পুৰুষ বেগন ঘৰ নং : ৭ বয়স : 32 লিঙ্গ : পুৰুষ	FVC1175888 ফটো উপলব্ধ
S 25 নাম : ৰিজু পেগু স্বামীৰ নাম : বনজ পেগু ঘৰ নং : ৭ বয়স : 126 লিঙ্গ : মহিলা	FVC0308247 ফটো উপলব্ধ	S 26 নাম : মহম্মদ চুংক্ৰাং পিতাৰ নাম : ৰামকি চুংক্ৰাং ঘৰ নং : ৮ বয়স : 126 লিঙ্গ : পুৰুষ	FVC0174706 ফটো উপলব্ধ	S 27 নাম : বনমতী চুংক্ৰাং স্বামীৰ নাম : বিনয় চুংক্ৰাং ঘৰ নং : ৮ বয়স : 126 লিঙ্গ : মহিলা	FVC0174748 ফটো উপলব্ধ
S 28 নাম : যতীন বেগন পিতাৰ নাম : চন্দ্ৰকি বেগন ঘৰ নং : ৯ বয়স : 33 লিঙ্গ : পুৰুষ	FVC0008212 ফটো উপলব্ধ	29 নাম : মীনা খাতুন স্বামীৰ নাম : চুলেমান হুচেইন ঘৰ নং : ১১ বয়স : 77 লিঙ্গ : মহিলা	FVC1164698 ফটো উপলব্ধ	30 নাম : মমতাজ হুচেইন পিতাৰ নাম : সুলেমান হুচেইন ঘৰ নং : ১১ বয়স : 44 লিঙ্গ : পুৰুষ	FVC1164701 ফটো উপলব্ধ

31	FVC1164723	R	32	FVC1164712	33	FVC1164734		
নাম : বাজা হুচেইন পিতাৰ নাম: চুলেমান ঘৰ নং : ১১ বয়স : 42 লিঙ্গ : পুৰুষ	ফটো উপলব্ধ	নাম : মদিনা বেগম স্বামীৰ নাম: মমতাজ হুচেইন ঘৰ নং : ১১ বয়স : 41 লিঙ্গ : মহিলা	ফটো উপলব্ধ	নাম : চান হুচেইন পিতাৰ নাম: চুলেমান ঘৰ নং : ১১ বয়স : 40 লিঙ্গ : পুৰুষ	ফটো উপলব্ধ	ফটো উপলব্ধ		
S	34	FVC0008227	35	FVC0461509	36	FVC1133784		
নাম : বিন্ধাৰতী কুমাং স্বামীৰ নাম: দেৱানন্দ কুমাং ঘৰ নং : ১১ বয়স : 126 লিঙ্গ : মহিলা	ফটো উপলব্ধ	নাম : মদিনা বেগম স্বামীৰ নাম: মমতাজ হুচেইন ঘৰ নং : 11 বয়স : 38 লিঙ্গ : মহিলা	ফটো উপলব্ধ	নাম : চখিনা বেগম স্বামীৰ নাম: বাজা হুচেইন ঘৰ নং : 11 বয়স : 33 লিঙ্গ : মহিলা	ফটো উপলব্ধ	ফটো উপলব্ধ		
37	PVW0041970	38	FVC0478206	#	39	FVC1170156		
নাম : নুৰী খাতুন পিতাৰ নাম: মমতাজ হুচেইন ঘৰ নং : ১১ বয়স : 21 লিঙ্গ : মহিলা	ফটো উপলব্ধ	নাম : মাৰ্থা উৰাং স্বামীৰ নাম: পৌলুস উৰাং ঘৰ নং : 12 বয়স : 67 লিঙ্গ : মহিলা	ফটো উপলব্ধ	নাম : মোহন শইকীয়া পিতাৰ নাম: বিবেশ্বৰ শইকীয়া ঘৰ নং : ১১০ বয়স : 61 লিঙ্গ : পুৰুষ	ফটো উপলব্ধ	ফটো উপলব্ধ		
S	40	FVC0008213	S	41	FVC0014126	42	FVC0477968	
নাম : লৈক্ষ্য বেগন কুমাং স্বামীৰ নাম: নবকান্ত কুমাং ঘৰ নং : ১১ বয়স : 37 লিঙ্গ : মহিলা	ফটো উপলব্ধ	নাম : নবকান্ত কুমাং পিতাৰ নাম: ৰৱিচন কুমাং ঘৰ নং : ১১ বয়স : 126 লিঙ্গ : পুৰুষ	ফটো উপলব্ধ	নাম : গাবেল উৰাং পিতাৰ নাম: পৌলাশ উৰাং ঘৰ নং : 12 বয়স : 28 লিঙ্গ : পুৰুষ	ফটো উপলব্ধ	ফটো উপলব্ধ		
43	FVC0482752	44	FVC0478347	#	45	FVC0257964		
নাম : পিটাৰ লাক্ৰা পিতাৰ নাম: পৌলুস লাক্ৰা ঘৰ নং : 12 বয়স : 27 লিঙ্গ : পুৰুষ	ফটো উপলব্ধ	নাম : মায়া মুৰা স্বামীৰ নাম: নুআল মুৰা ঘৰ নং : 12 বয়স : 27 লিঙ্গ : মহিলা	ফটো উপলব্ধ	নাম : পাৰ্থদীপ শইকীয়া পিতাৰ নাম: মোহন শইকীয়া ঘৰ নং : ১১০ বয়স : 27 লিঙ্গ : পুৰুষ	ফটো উপলব্ধ	ফটো উপলব্ধ		
46	FVC1164778	47	FVC1164789	#	48	FVC1164790		
নাম : বচি দেৱী স্বামীৰ নাম: অধেচ গুপ্তা ঘৰ নং : ১৩ বয়স : 77 লিঙ্গ : মহিলা	ফটো উপলব্ধ	নাম : চন্দ্ৰভান গুপ্তা পিতাৰ নাম: অবধেশ গুপ্তা ঘৰ নং : ১৩ বয়স : 42 লিঙ্গ : পুৰুষ	ফটো উপলব্ধ	নাম : উদয়ভান গুপ্তা পিতাৰ নাম: অবধেশ গুপ্তা ঘৰ নং : ১৩ বয়স : 40 লিঙ্গ : পুৰুষ	ফটো উপলব্ধ	ফটো উপলব্ধ		
49	FVC1205764	50	PVW0045013	#	51	FVC1164814		
নাম : গুন্দী দেৱী স্বামীৰ নাম: চন্দ্ৰভান গুপ্তা ঘৰ নং : 13 বয়স : 35 লিঙ্গ : মহিলা	ফটো উপলব্ধ	নাম : আৰতি দেৱী স্বামীৰ নাম: উদয়ভান গুপ্তা ঘৰ নং : ১৩ বয়স : 33 লিঙ্গ : মহিলা	ফটো উপলব্ধ	নাম : স্বপ্নাৱতী কুমাং স্বামীৰ নাম: শশীকান্ত কুমাং ঘৰ নং : ১৪ বয়স : 41 লিঙ্গ : মহিলা	ফটো উপলব্ধ	ফটো উপলব্ধ		
S	52	FVC1164803	53	FVC0023697	S	54	FVC0028068	
নাম : শিৱনাথ কুমাং পিতাৰ নাম: দেৱনাথ কুমাং ঘৰ নং : ১৪ বয়স : 34 লিঙ্গ : পুৰুষ	ফটো উপলব্ধ	নাম : দিগন্ত কুমাং পিতাৰ নাম: নবীন কুমাং ঘৰ নং : ১৪ বয়স : 30 লিঙ্গ : পুৰুষ	ফটো উপলব্ধ	নাম : বিমান কুমাং পিতাৰ নাম: ৰঞ্জন কুমাং ঘৰ নং : ১৫ বয়স : 126 লিঙ্গ : পুৰুষ	ফটো উপলব্ধ	ফটো উপলব্ধ		
S	55	FVC0028308	S	56	FVC0008214	S	57	FVC1176530
নাম : জুবী কুমাং পিতাৰ নাম: ৰঞ্জন কুমাং ঘৰ নং : ১৫ বয়স : 126 লিঙ্গ : মহিলা	ফটো উপলব্ধ	নাম : চুমিত বেগম পিতাৰ নাম: ৰঞ্জন বেগম ঘৰ নং : ১৫ বয়স : 39 লিঙ্গ : পুৰুষ	ফটো উপলব্ধ	নাম : অমিৰ বেগম পিতাৰ নাম: সদানন্দা বেগম ঘৰ নং : ১৬ বয়স : 34 লিঙ্গ : পুৰুষ	ফটো উপলব্ধ	ফটো উপলব্ধ		
#	58	FVC1164825	59	PVW0112581	#	60	FVC1164836	
নাম : কমলা চাহ স্বামীৰ নাম: কৈলাশ চাহ ঘৰ নং : ১৭ বয়স : 60 লিঙ্গ : মহিলা	ফটো উপলব্ধ	নাম : মীৰা চাহ স্বামীৰ নাম: ৰাজেশ চাহ ঘৰ নং : 17 বয়স : 49 লিঙ্গ : মহিলা	ফটো উপলব্ধ	নাম : ৰাজেশ চাহ পিতাৰ নাম: কৈলাশ ঘৰ নং : ১৭ বয়স : 42 লিঙ্গ : পুৰুষ	ফটো উপলব্ধ	ফটো উপলব্ধ		

S	61	FVC0225169	নাম : প্রদীপ তাৰাক পিতাৰ নাম: হেমন্ত তাৰাক ঘৰ নং : ১৯ বয়স : ১৬ লিঙ্গ : পুৰুষ	ফটো উপলব্ধ	#	62	FVC0471532	নাম : হিৰণ্য বৰুৱা চাহু স্বামীৰ নাম: ৰাজেন সাহু ঘৰ নং : ১৭ বয়স : 31 লিঙ্গ : মহিলা	ফটো উপলব্ধ	S	63	FVC0225219	নাম : প্রবিন তাৰাক পিতাৰ নাম: হেমন্ত তাৰাক ঘৰ নং : ১৯ বয়স : ১৬ লিঙ্গ : পুৰুষ	ফটো উপলব্ধ
	64	FVC1164881	নাম : সুভাষ চাহু পিতাৰ নাম: কাৰ্তিক চাহু ঘৰ নং : ১৯ বয়স : 49 লিঙ্গ : পুৰুষ	ফটো উপলব্ধ		65	FVC1164905	নাম : সুশীলা চাহু স্বামীৰ নাম: সুভাষ চাহু ঘৰ নং : ১৯ বয়স : 48 লিঙ্গ : মহিলা	ফটো উপলব্ধ		66	FVC1164892	নাম : সুৰজ চাহু পিতাৰ নাম: কাৰ্তিক ঘৰ নং : ১৯ বয়স : 41 লিঙ্গ : পুৰুষ	ফটো উপলব্ধ
	67	FVC0382150	নাম : পিংকী দেৱী স্বামীৰ নাম: চন্দন ঠাকুৰ ঘৰ নং : 19 বয়স : 35 লিঙ্গ : মহিলা	ফটো উপলব্ধ		68	FVC0040477	নাম : অঞ্জলী উৰাং স্বামীৰ নাম: থমাচ উৰাং ঘৰ নং : ১৯ বয়স : 28 লিঙ্গ : মহিলা	ফটো উপলব্ধ		69	PVW0092767	নাম : বিষ্ণু চাহু পিতাৰ নাম: সুভাষ চাহু ঘৰ নং : 19 বয়স : 26 লিঙ্গ : পুৰুষ	ফটো উপলব্ধ
	70	PVW0092759	নাম : প্রিয়া চাহু পিতাৰ নাম: সুভাষ চাহু ঘৰ নং : 19 বয়স : 23 লিঙ্গ : মহিলা	ফটো উপলব্ধ		71	FVC0294355	নাম : চন্দন ঠাকুৰ পিতাৰ নাম: চিউজি ঠাকুৰ ঘৰ নং : ১৯ বয়স : 36 লিঙ্গ : পুৰুষ	ফটো উপলব্ধ		72	FVC0211334	নাম : নিকাসীউস উৰাং পিতাৰ নাম: ফাৰীআন উৰাং ঘৰ নং : 19 বয়স : 25 লিঙ্গ : পুৰুষ	ফটো উপলব্ধ
	73	FVC0211482	নাম : আলো দাস স্বামীৰ নাম: ৰতন দাস ঘৰ নং : 20 বয়স : 67 লিঙ্গ : মহিলা	ফটো উপলব্ধ		74	FVC0211680	নাম : উৰসিলা উৰাং স্বামীৰ নাম: লজুস উৰাং ঘৰ নং : 20 বয়স : 38 লিঙ্গ : মহিলা	ফটো উপলব্ধ		75	FVC0043257	নাম : লাজৰুচ উৰাং মাতৃৰ নাম: ছেপা উৰাং ঘৰ নং : ২০ বয়স : 35 লিঙ্গ : পুৰুষ	ফটো উপলব্ধ
R	76	FVC4619342	নাম : নিশা গৌঁহাই পিতাৰ নাম: বিমল গৌঁহাই ঘৰ নং : 20 বয়স : 23 লিঙ্গ : মহিলা	ফটো উপলব্ধ		77	FVC4610424	নাম : নিশা গৌঁহাই পিতাৰ নাম: বিমল গৌঁহাই ঘৰ নং : 20 বয়স : 22 লিঙ্গ : মহিলা	ফটো উপলব্ধ	E	78	FVC1164927	নাম : গৌৰী চাহু স্বামীৰ নাম: গনেশ চাহু ঘৰ নং : ২১ বয়স : 67 লিঙ্গ : মহিলা	ফটো উপলব্ধ
	79	FVC1164949	নাম : জয়প্রকাশ চাহু পিতাৰ নাম: গনেশ ঘৰ নং : ২১ বয়স : 40 লিঙ্গ : পুৰুষ	ফটো উপলব্ধ		80	FVC0324541	নাম : ওম প্রকাশ শাহু মাতৃৰ নাম: গৌৰী শাহু ঘৰ নং : ২১ বয়স : 36 লিঙ্গ : পুৰুষ	ফটো উপলব্ধ		81	PVW0046243	নাম : পূজা চাহু স্বামীৰ নাম: জয়প্রকাশ চাহু ঘৰ নং : ২১ বয়স : 35 লিঙ্গ : মহিলা	ফটো উপলব্ধ
	82	PVW0048736	নাম : চিমি জ্যোতি চাহু স্বামীৰ নাম: ওম প্রকাশ চাহু ঘৰ নং : ২৩ বয়স : 28 লিঙ্গ : মহিলা	ফটো উপলব্ধ		83	FVC0008215	নাম : আগনাচিয়াছ কিছান পিতাৰ নাম: বেনলুচ কিছান ঘৰ নং : ২৩ বয়স : 36 লিঙ্গ : পুৰুষ	ফটো উপলব্ধ		84	FVC0008216	নাম : আনন্দ বাৰাইক পিতাৰ নাম: বাবুলাল বাৰাইক ঘৰ নং : ২৩ বয়স : 42 লিঙ্গ : পুৰুষ	ফটো উপলব্ধ
	85	FVC0008217	নাম : বেৰনা বাৰাইক স্বামীৰ নাম: আনন্দ বাৰাইক ঘৰ নং : ২৩ বয়স : 38 লিঙ্গ : মহিলা	ফটো উপলব্ধ	E	86	FVC1164983	নাম : কুলদীপ পাণ্ডে পিতাৰ নাম: চিউপ্ৰসাদ পাণ্ডে ঘৰ নং : ২৫ বয়স : ৩২ লিঙ্গ : পুৰুষ	ফটো উপলব্ধ		87	FVC1165000	নাম : ৰামেশ্বৰ পাণ্ডে সুধাংগু পিতাৰ নাম: কুলদীপ পাণ্ডে ঘৰ নং : ২৫ বয়স : 58 লিঙ্গ : পুৰুষ	ফটো উপলব্ধ
	88	FVC1165011	নাম : মায়ী দেবী স্বামীৰ নাম: ৰামেশ্বৰ পাণ্ডে ঘৰ নং : ২৫ বয়স : 52 লিঙ্গ : মহিলা	ফটো উপলব্ধ		89	FVC1165022	নাম : হৰেন্দ্ৰ পাণ্ডে পিতাৰ নাম: কুলদীপ ঘৰ নং : ২৫ বয়স : 50 লিঙ্গ : পুৰুষ	ফটো উপলব্ধ		90	FVC1165033	নাম : বগুনটী দেবী স্বামীৰ নাম: হৰেন্দ্ৰ পাণ্ডে ঘৰ নং : ২৫ বয়স : 47 লিঙ্গ : মহিলা	ফটো উপলব্ধ

91	FVC1165099	নাম : সঞ্জয় গুপ্তা পিতাৰ নাম: অধেচ ঘৰ নং : ২৮ বয়স : 52 লিঙ্গ : পুৰুষ	ফটো উপলব্ধ	92	FVC1165102	নাম : সীমা গুপ্তা স্বামীৰ নাম: সঞ্জয় গুপ্তা ঘৰ নং : ২৮ বয়স : 47 লিঙ্গ : মহিলা	ফটো উপলব্ধ	93	FVC1364553	নাম : অনপ জোজৌৰ পিতাৰ নাম: মাছা ঘৰ নং : 29 বয়স : 24 লিঙ্গ : পুৰুষ	ফটো উপলব্ধ
94	FVC0064295	নাম : নেকাতুচ মুণ্ডা পিতাৰ নাম: চামেল মুণ্ডা ঘৰ নং : ৩০ বয়স : 35 লিঙ্গ : পুৰুষ	ফটো উপলব্ধ	S 95	FVC0472381	নাম : চুমী সোনোৱাল স্বামীৰ নাম: নীতু সোনোৱাল ঘৰ নং : 30 বয়স : 35 লিঙ্গ : মহিলা	ফটো উপলব্ধ	96	FVC0064337	নাম : দুমনিচ মুণ্ডা পিতাৰ নাম: চামেল মুণ্ডা ঘৰ নং : ৩০ বয়স : 33 লিঙ্গ : পুৰুষ	ফটো উপলব্ধ
97	FVC0064535	নাম : চুচিলা মুণ্ডা পিতাৰ নাম: চামেল মুণ্ডা ঘৰ নং : ৩০ বয়স : 29 লিঙ্গ : মহিলা	ফটো উপলব্ধ	E 98	FVC1371103	নাম : বিনা মুণ্ডা পিতাৰ নাম: সন্দেশ ঘৰ নং : 30 বয়স : 27 লিঙ্গ : মহিলা	ফটো উপলব্ধ	99	FVC4618781	নাম : বিনা মুণ্ডা স্বামীৰ নাম: দুম্নীস মুণ্ডা ঘৰ নং : 30 বয়স : 27 লিঙ্গ : মহিলা	ফটো উপলব্ধ
100	FVC0523704	নাম : পিংকি বৰুৱা সাৰকি স্বামীৰ নাম: চন্দ্ৰ বাহাদুৰ সাৰকি ঘৰ নং : 31 বয়স : 42 লিঙ্গ : মহিলা	ফটো উপলব্ধ	101	FVC0066779	নাম : মাগদালী খাৰিয়া স্বামীৰ নাম: বাজেন খাৰিয়া ঘৰ নং : ৩১ বয়স : 37 লিঙ্গ : মহিলা	ফটো উপলব্ধ	102	FVC0066845	নাম : চৰিতা খাডিয়া পিতাৰ নাম: চমৰী খাৰিড়া ঘৰ নং : ৩১ বয়স : 33 লিঙ্গ : মহিলা	ফটো উপলব্ধ
# 103	FVC0381186	নাম : লিয়'চেন পাদন পিতাৰ নাম: দিগন্ত পাদন ঘৰ নং : ৩৯ বয়স : 26 লিঙ্গ : পুৰুষ	ফটো উপলব্ধ	104	FVC1165135	নাম : বঞ্জিত সিং পিতাৰ নাম: শত্ৰুঘ্ন সিং ঘৰ নং : ৩২ বয়স : 42 লিঙ্গ : পুৰুষ	ফটো উপলব্ধ	105	FVC1165146	নাম : সঙ্গীত সিং পিতাৰ নাম: শত্ৰুঘ্ন ঘৰ নং : ৩২ বয়স : 41 লিঙ্গ : পুৰুষ	ফটো উপলব্ধ
106	PVW0024539	নাম : গুৰিয়া দেৱী স্বামীৰ নাম: বঞ্জিত সিং ঘৰ নং : ৩২ বয়স : 30 লিঙ্গ : মহিলা	ফটো উপলব্ধ	107	FVC0388330	নাম : সুনীল সিং পিতাৰ নাম: শত্ৰুঘ্ন সিং ঘৰ নং : 32 বয়স : 28 লিঙ্গ : পুৰুষ	ফটো উপলব্ধ	108	FVC1221472	নাম : দীপা কুমাৰী পিতাৰ নাম: শত্ৰুঘ্ন সিং ঘৰ নং : 32 বয়স : 27 লিঙ্গ : মহিলা	ফটো উপলব্ধ
109	FVC0212225	নাম : মাদালী কিচান স্বামীৰ নাম: জাকিৰ কিচান ঘৰ নং : 32গা বয়স : 32 লিঙ্গ : মহিলা	ফটো উপলব্ধ	110	FVC0068858	নাম : অঞ্জলী কিচান পিতাৰ নাম: বাঠলেম কিচান ঘৰ নং : ৩২ক বয়স : 30 লিঙ্গ : মহিলা	ফটো উপলব্ধ	111	FVC1165157	নাম : বাজকুমাৰ গুপ্তা পিতাৰ নাম: ভৃগুনাথ গুপ্তা ঘৰ নং : ৩৩ বয়স : 67 লিঙ্গ : পুৰুষ	ফটো উপলব্ধ
112	FVC1165168	নাম : মীৰা কুমাৰী স্বামীৰ নাম: বাজকুমাৰ গুপ্তা ঘৰ নং : ৩৩ বয়স : 62 লিঙ্গ : মহিলা	ফটো উপলব্ধ	113	FVC1165180	নাম : মনোজকুমাৰ গুপ্তা পিতাৰ নাম: বাজকুমাৰ ঘৰ নং : ৩৩ বয়স : 42 লিঙ্গ : পুৰুষ	ফটো উপলব্ধ	114	FVC1165191	নাম : বাহুল কুমাৰ গুপ্তা পিতাৰ নাম: বাজকুমাৰ গুপ্তা ঘৰ নং : ৩৩ বয়স : 37 লিঙ্গ : পুৰুষ	ফটো উপলব্ধ
115	FVC0446450	নাম : বন্জনা দেৱী স্বামীৰ নাম: সন্তোষ গুপ্তা ঘৰ নং : 33 বয়স : 37 লিঙ্গ : মহিলা	ফটো উপলব্ধ	116	FVC0448449	নাম : মায়ী দেৱী স্বামীৰ নাম: মনোজ কুমাৰ গুপ্তা ঘৰ নং : 33 বয়স : 36 লিঙ্গ : মহিলা	ফটো উপলব্ধ	117	FVC0447995	নাম : সুনীল কুমাৰ গুপ্তা পিতাৰ নাম: বাজকুমাৰ গুপ্তা ঘৰ নং : 33 বয়স : 33 লিঙ্গ : পুৰুষ	ফটো উপলব্ধ
118	FVC0448423	নাম : পূজা গুপ্তা স্বামীৰ নাম: বাহুল কুমাৰ গুপ্তা ঘৰ নং : 33 বয়স : 28 লিঙ্গ : মহিলা	ফটো উপলব্ধ	119	FVC0073296	নাম : ইনচ টপ্প পিতাৰ নাম: মাৰিওচ টপ্প ঘৰ নং : ৩৪ বয়স : 30 লিঙ্গ : পুৰুষ	ফটো উপলব্ধ	# 120	FVC0381897	নাম : দিপশিখা পাদন স্বামীৰ নাম: শচীন পাদন ঘৰ নং : ৩৮ বয়স : 29 লিঙ্গ : মহিলা	ফটো উপলব্ধ

বিধানসভা সমষ্টিৰ নম্বৰ আৰু নাম : 82-ডুমডুমা
অংশৰ নম্বৰ আৰু নাম : 1-পুনৰ সংস্থাপিত নিজ বিজুলীবন এন. চি

121	FVC1165215	ফটো উপলব্ধ	122	FVC0008218	ফটো উপলব্ধ	123	PVW0119933	ফটো উপলব্ধ
নাম : বুণু পাদন স্বামীৰ নাম: বৃধিৰ পাদন ঘৰ নং : ৩৭ বয়স : 69 লিঙ্গ : মহিলা			নাম : পিংকী পাদন স্বামীৰ নাম: বৃধিৰ পাদন ঘৰ নং : ৩৭ বয়স : 45 লিঙ্গ : মহিলা			নাম : ডিম্পী পাদন মাতৃৰ নাম: বনু পাদন ঘৰ নং : ৩৭ বয়স : 43 লিঙ্গ : মহিলা		
124	PVW0119974	ফটো উপলব্ধ	125	PVW0119941	ফটো উপলব্ধ	126	FVC0470799	ফটো উপলব্ধ
নাম : বৰষা পাদন মাতৃৰ নাম: বুণু পাদন ঘৰ নং : ৩৭ বয়স : 40 লিঙ্গ : মহিলা			নাম : নম্বতা পাদন মাতৃৰ নাম: বনু পাদন ঘৰ নং : ৩৭ বয়স : 35 লিঙ্গ : মহিলা			নাম : দিপিকা নৰহ স্বামীৰ নাম: ত্ৰিদিপ নৰহ ঘৰ নং : 37 বয়স : 26 লিঙ্গ : মহিলা		
127	FVC1622168	ফটো উপলব্ধ	128	FVC1165259	ফটো উপলব্ধ	129	FVC1165260	ফটো উপলব্ধ
নাম : ফুলমতী পাদন স্বামীৰ নাম: কালিৰাম পাদন ঘৰ নং : ৩৮ বয়স : 63 লিঙ্গ : মহিলা			নাম : তিলোত্তমা পাদন স্বামীৰ নাম: বেলুৰাম পাদন ঘৰ নং : ৩৮ বয়স : 61 লিঙ্গ : মহিলা			নাম : ভবেশ পাদন পিতাৰ নাম: বেনুৰাম ঘৰ নং : ৩৮ বয়স : 60 লিঙ্গ : পুৰুষ		
130	FVC0008221	ফটো উপলব্ধ	131	FVC1165271	ফটো উপলব্ধ	132	FVC1165282	ফটো উপলব্ধ
নাম : তৰলতা পায়ং পাদন মাতৃৰ নাম: লেনিন পাদন ঘৰ নং : ৩৮ বয়স : 46 লিঙ্গ : মহিলা			নাম : শশিন্দ পাদন পিতাৰ নাম: বেনুৰাম ঘৰ নং : ৩৮ বয়স : 44 লিঙ্গ : পুৰুষ			নাম : দিব্যজ্যোতি পাদন পিতাৰ নাম: বেলুৰাম পাদন ঘৰ নং : ৩৮ বয়স : 39 লিঙ্গ : পুৰুষ		
133	FVC0382564	ফটো উপলব্ধ	134	FVC0417758	ফটো উপলব্ধ	135	PVW0005249	ফটো উপলব্ধ
নাম : মৌচুমী পাদন স্বামীৰ নাম: দিব্যজ্যোতি পাদন ঘৰ নং : 38 বয়স : 30 লিঙ্গ : মহিলা			নাম : লৰেন্স পাদন পিতাৰ নাম: লেনিন পাদন ঘৰ নং : 38 বয়স : 26 লিঙ্গ : পুৰুষ			নাম : সুকুমাৰ বিশ্বাস পিতাৰ নাম: সচিন্দ বিশ্বাস ঘৰ নং : ৩৮ক বয়স : 49 লিঙ্গ : পুৰুষ		
# 136	FVC1165317	ফটো উপলব্ধ	137	FVC1165328	ফটো উপলব্ধ	R 138	FVC1165351	ফটো উপলব্ধ
নাম : বনেশ্বৰী পাদন স্বামীৰ নাম: ভকীন্দ্র ঘৰ নং : ৩৯ বয়স : 80 লিঙ্গ : মহিলা			নাম : মহেশ পাদন পিতাৰ নাম: ভকীন্দ্র ঘৰ নং : ৩৯ বয়স : 52 লিঙ্গ : পুৰুষ			নাম : এনঞ্জী পাদন স্বামীৰ নাম: দীপ্ত পাদন ঘৰ নং : ৩৯ বয়স : 48 লিঙ্গ : মহিলা		
139	FVC1165339	ফটো উপলব্ধ	140	FVC0434175	ফটো উপলব্ধ	# 141	FVC1165340	ফটো উপলব্ধ
নাম : প্ৰতিমা পাদন স্বামীৰ নাম: মহেশ পাদন ঘৰ নং : ৩৯ বয়স : 47 লিঙ্গ : মহিলা			নাম : এঞ্জী লামা পাদন স্বামীৰ নাম: দিগন্ত পাদন ঘৰ নং : 39 বয়স : 46 লিঙ্গ : মহিলা			নাম : শ্ৰীদিগন্ত পাদন পিতাৰ নাম: ভকীন্দ্র পাদন ঘৰ নং : ৩৯ বয়স : 53 লিঙ্গ : পুৰুষ		
# 142	FVC1165362	ফটো উপলব্ধ	143	FVC1222207	ফটো উপলব্ধ	144	FVC1439025	ফটো উপলব্ধ
নাম : বঞ্জীতা পাদন পিতাৰ নাম: ভকীন্দ্র ঘৰ নং : ৩৯ বয়স : 40 লিঙ্গ : মহিলা			নাম : সঞ্জনা পাদন পিতাৰ নাম: মহেশ পাদন ঘৰ নং : 39 বয়স : 23 লিঙ্গ : মহিলা			নাম : ঘন' পাদন পিতাৰ নাম: দিগন্ত পাদন ঘৰ নং : 39 বয়স : 22 লিঙ্গ : পুৰুষ		
E 145	FVC1165373	ফটো উপলব্ধ	146	FVC0008223	ফটো উপলব্ধ	147	FVC1165384	ফটো উপলব্ধ
নাম : জয়ন্তী পাদন স্বামীৰ নাম: মণিকান্ত ঘৰ নং : ৪০ বয়স : 67 লিঙ্গ : মহিলা			নাম : নোমল পাদন মাতৃৰ নাম: জয়ন্তী পাদন ঘৰ নং : ৪০ বয়স : 42 লিঙ্গ : পুৰুষ			নাম : পমিলী পাদন পিতাৰ নাম: মণিকান্ত ঘৰ নং : ৪০ বয়স : 40 লিঙ্গ : মহিলা		
148	FVC1165395	ফটো উপলব্ধ	149	PVW0018358	ফটো উপলব্ধ	150	PVW0024091	ফটো উপলব্ধ
নাম : আদিত্য পাদন পিতাৰ নাম: মণিকান্ত পাদন ঘৰ নং : ৪০ বয়স : 35 লিঙ্গ : পুৰুষ			নাম : স্বপ্না প্ৰেমে নৰহ স্বামীৰ নাম: সমিৰন নৰহ ঘৰ নং : ৪০ক বয়স : 25 লিঙ্গ : মহিলা			নাম : মিনতি পাদন পিতাৰ নাম: প্ৰিয়নাথ পাদন ঘৰ নং : ৪০খ বয়স : 20 লিঙ্গ : মহিলা		

বিধানসভা সমষ্টিৰ নম্বৰ আৰু নাম : 82-ডুমডুমা
অংশৰ নম্বৰ আৰু নাম : 1-পুনৰ সংস্থাপিত নিজ বিজুলীবন এন. চি

151 নাম : মনোৰমা মিচং স্বামীৰ নাম: তৰুণ পাদুন ঘৰ নং : 80খ বয়স : 31 লিঙ্গ : মহিলা	FVC0117853 ফটো উপলব্ধ	152 নাম : ডিম্বেশ্বৰ নৰহ পিতাৰ নাম: দলাল ঘৰ নং : 80ক বয়স : 78 লিঙ্গ : পুৰুষ	FVC1165408 ফটো উপলব্ধ	153 নাম : প্ৰিয়নাথ পাদুন পিতাৰ নাম: বেলুৰীম পাদুন ঘৰ নং : 80খ বয়স : 73 লিঙ্গ : পুৰুষ	FVC1165420 ফটো উপলব্ধ
154 নাম : চিত্ৰলেখা পাদুন স্বামীৰ নাম: প্ৰিয়নাথ পাদুন ঘৰ নং : 80খ বয়স : 66 লিঙ্গ : মহিলা	FVC1165431 ফটো উপলব্ধ	155 নাম : বিমলা নৰহ স্বামীৰ নাম: ডিম্বেশ্বৰ নৰহ ঘৰ নং : 80ক বয়স : 61 লিঙ্গ : মহিলা	FVC1165419 ফটো উপলব্ধ	156 নাম : ধৰ্মজিত পাদুন পিতাৰ নাম: প্ৰিয়নাথ পাদুন ঘৰ নং : 80খ বয়স : 48 লিঙ্গ : পুৰুষ	FVC1165442 ফটো উপলব্ধ
157 নাম : তৰুণ পাদুন পিতাৰ নাম: প্ৰিয়নাথ পাদুন ঘৰ নং : 80খ বয়স : 45 লিঙ্গ : পুৰুষ	FVC1165453 ফটো উপলব্ধ	158 নাম : ত্ৰিদিপ নৰহ পিতাৰ নাম: ডিম্বেশ্বৰ নৰহ ঘৰ নং : 80ক বয়স : 38 লিঙ্গ : পুৰুষ	FVC0008225 ফটো উপলব্ধ	159 নাম : সমিৰন নৰহ পিতাৰ নাম: ডিম্বেশ্বৰ নৰহ ঘৰ নং : 80ক বয়স : 34 লিঙ্গ : পুৰুষ	FVC0008226 ফটো উপলব্ধ
160 নাম : কৰিশা কামান পাদুন স্বামীৰ নাম: ধৰ্মজিত পাদুন ঘৰ নং : 80খ বয়স : 33 লিঙ্গ : মহিলা	FVC0008228 ফটো উপলব্ধ	161 নাম : বিহুৰাম বেগন পিতাৰ নাম: দাদুল ঘৰ নং : 81 বয়স : 62 লিঙ্গ : পুৰুষ	FVC1165464 ফটো উপলব্ধ	162 নাম : ভাগ্যৱতী বেগন স্বামীৰ নাম: বিহুৰাম বেগম ঘৰ নং : 81 বয়স : 57 লিঙ্গ : মহিলা	FVC1165475 ফটো উপলব্ধ
163 নাম : মল্লিকা ত্ৰায়ং বেগন স্বামীৰ নাম: সঞ্জিৱ বেগন ঘৰ নং : 81 বয়স : 39 লিঙ্গ : মহিলা	FVC0008229 ফটো উপলব্ধ	164 নাম : সঞ্জিৱ বেগন পিতাৰ নাম: বিহুৰাম বেগন ঘৰ নং : 81 বয়স : 35 লিঙ্গ : পুৰুষ	FVC0008230 ফটো উপলব্ধ	S 165 নাম : ৰশ্মিৰেখা বেগন পিতাৰ নাম: বিহুৰাম বেগন ঘৰ নং : 81 বয়স : 28 লিঙ্গ : মহিলা	FVC0008231 ফটো উপলব্ধ
166 নাম : সাগৰ মৰান পিতাৰ নাম: থানেশ্বৰ মৰান ঘৰ নং : 41 বয়স : 26 লিঙ্গ : পুৰুষ	FVC0478255 ফটো উপলব্ধ	167 নাম : বৰষা মৰান পিতাৰ নাম: থানেশ্বৰ মৰান ঘৰ নং : 41 বয়স : 23 লিঙ্গ : মহিলা	FVC1222298 ফটো উপলব্ধ	168 নাম : থানেশ্বৰ মৰাণ পিতাৰ নাম: ডিম্বেশ্বৰ মৰাণ ঘৰ নং : 81ক বয়স : 57 লিঙ্গ : পুৰুষ	FVC1165486 ফটো উপলব্ধ
169 নাম : দীপা ছেত্ৰী পুৰী স্বামীৰ নাম: গোবিন্দ পুৰী ঘৰ নং : 81ক বয়স : 38 লিঙ্গ : মহিলা	FVC1639732 ফটো উপলব্ধ	S 170 নাম : মীনা পাতিৰ স্বামীৰ নাম: ৰাজু পাতিৰ ঘৰ নং : 42 বয়স : 40 লিঙ্গ : মহিলা	FVC0546945 ফটো উপলব্ধ	E 171 নাম : চেৰপিনা গুড়িয়া পিতাৰ নাম: জুনস গুড়িয়া ঘৰ নং : 45 বয়স : 35 লিঙ্গ : মহিলা	FVC0211870 ফটো উপলব্ধ
172 নাম : মুগাংগী শইকীয়া পিতাৰ নাম: ৰাজেন শইকীয়া ঘৰ নং : 45 বয়স : 22 লিঙ্গ : মহিলা	FVC1414804 ফটো উপলব্ধ	# 173 নাম : জোচেফ মুনদা পিতাৰ নাম: আৰ্গচুচ মুনদা ঘৰ নং : 8৬ বয়স : 31 লিঙ্গ : পুৰুষ	FVC1176507 ফটো উপলব্ধ	# 174 নাম : ইমেলিয়া খাৰীয়া স্বামীৰ নাম: মেলাণীউস খাৰীয়া খাৰীয়া ঘৰ নং : 89 বয়স : 21 লিঙ্গ : মহিলা	PVW0079475 ফটো উপলব্ধ
175 নাম : চুমিত্ৰা খাৰিয়া পিতাৰ নাম: বিস্মোহান খাৰিয়া ঘৰ নং : 48 বয়স : 36 লিঙ্গ : মহিলা	FVC1364496 ফটো উপলব্ধ	176 নাম : নৰেন চন্দ্ৰ মৰাণ পিতাৰ নাম: পৰমা ঘৰ নং : ৫২ বয়স : 56 লিঙ্গ : পুৰুষ	FVC1165533 ফটো উপলব্ধ	177 নাম : লক্ষী মেধী মৰাণ স্বামীৰ নাম: নৰেন চন্দ্ৰ মৰাণ ঘৰ নং : ৫২ বয়স : 49 লিঙ্গ : মহিলা	FVC1165544 ফটো উপলব্ধ
178 নাম : ৰুবি ফুকন স্বামীৰ নাম: বেণু চেতিয়া ঘৰ নং : 52 বয়স : 37 লিঙ্গ : মহিলা	FVC0524538 ফটো উপলব্ধ	179 নাম : মমী বৰুৱা স্বামীৰ নাম: পিঞ্চজান্যা শইকীয়া ঘৰ নং : 52 বয়স : 34 লিঙ্গ : মহিলা	FVC4610077 ফটো উপলব্ধ	180 নাম : চিমি মৰাণ খাটোৱাল স্বামীৰ নাম: ধ্ৰুৱজ্যোতি খাটোৱাল ঘৰ নং : 52 বয়স : 32 লিঙ্গ : মহিলা	FVC1157288 ফটো উপলব্ধ

181 নাম : বিৰাজ মৰান পিতাৰ নাম: নৰেন চন্দ্ৰমৰান ঘৰ নং : 52 বয়স : 25 লিঙ্গ : পুৰুষ	FVC0256115 ফটো উপলব্ধ	182 নাম : দিবেশ্বৰী চেতিয়া স্বামীৰ নাম: বিনন্দ চেতিয়া ঘৰ নং : 52খ বয়স : 63 লিঙ্গ : মহিলা	FVC1165599 ফটো উপলব্ধ	183 নাম : ফাবিয়েন গৌৰিয়া পিতাৰ নাম: লুঠাৰ ঘৰ নং : 52ক বয়স : 57 লিঙ্গ : পুৰুষ	FVC1165555 ফটো উপলব্ধ
184 নাম : বেন চেতীয়া পিতাৰ নাম: বিনন্দ চেতীয়া ঘৰ নং : 52খ বয়স : 38 লিঙ্গ : পুৰুষ	FVC1165577 ফটো উপলব্ধ	185 নাম : দেবজানী চৌধুৰী স্বামীৰ নাম: হৰিচৰণ চৌধুৰী ঘৰ নং : 52 বয়স : 87 লিঙ্গ : মহিলা	FVC1165613 ফটো উপলব্ধ	186 নাম : ৰঞ্জিত চৌধুৰী পিতাৰ নাম: হৰিচৰণ ঘৰ নং : 52 বয়স : 56 লিঙ্গ : পুৰুষ	FVC1165646 ফটো উপলব্ধ
187 নাম : ৰশ্মি চৌধুৰী স্বামীৰ নাম: ৰঞ্জিত ঘৰ নং : 52 বয়স : 54 লিঙ্গ : মহিলা	FVC1165657 ফটো উপলব্ধ	188 নাম : সেউসংখ্যা চৌধুৰী পিতাৰ নাম: ৰঞ্জিত চৌধুৰী ঘৰ নং : 53 বয়স : 30 লিঙ্গ : মহিলা	FVC0504779 ফটো উপলব্ধ	189 নাম : বাবলু ভূমিজ পিতাৰ নাম: বৃধু ভূমিজ ঘৰ নং : 53 বয়স : 26 লিঙ্গ : পুৰুষ	FVC0382127 ফটো উপলব্ধ
# 190 নাম : নিলাক্ষী চৌধুৰী পিতাৰ নাম: ৰঞ্জিত চন্দ্ৰ চৌধুৰী ঘৰ নং : 52 বয়স : 23 লিঙ্গ : মহিলা	PVW0075440 ফটো উপলব্ধ	R 191 নাম : নিলাক্ষী চৌধুৰী মাতৃৰ নাম: ৰশ্মি চৌধুৰী ঘৰ নং : 53 বয়স : 23 লিঙ্গ : মহিলা	PVW0075630 ফটো উপলব্ধ	192 নাম : লিলী চৌধুৰী স্বামীৰ নাম: হংস চৌধুৰী ঘৰ নং : 53ক বয়স : 47 লিঙ্গ : মহিলা	FVC0211524 ফটো উপলব্ধ
E 193 নাম : প্ৰেমলতা ৰাজপুত স্বামীৰ নাম: যতীন ৰাজপুত ঘৰ নং : 58 বয়স : 86 লিঙ্গ : মহিলা	FVC0102012 ফটো উপলব্ধ	194 নাম : তুল গগৈ ৰাজপুত স্বামীৰ নাম: জয়ন্ত ৰাজপুত ঘৰ নং : 58 বয়স : 47 লিঙ্গ : মহিলা	FVC1165737 ফটো উপলব্ধ	195 নাম : আচমনি ভূমিজ পিতাৰ নাম: চমাৰু ভূমিজ ঘৰ নং : 58 বয়স : 45 লিঙ্গ : মহিলা	FVC0103937 ফটো উপলব্ধ
196 নাম : পূৰন ভূমিজ পিতাৰ নাম: চমাৰু ভূমিজ ঘৰ নং : 58 বয়স : 40 লিঙ্গ : পুৰুষ	FVC0103986 ফটো উপলব্ধ	197 নাম : বৰ্ষমী ভূমিজ স্বামীৰ নাম: পূৰন ভূমিজ ঘৰ নং : 58 বয়স : 37 লিঙ্গ : মহিলা	FVC0104026 ফটো উপলব্ধ	198 নাম : নবিন ভূমিজ পিতাৰ নাম: চমাৰু ভূমিজ ঘৰ নং : 58 বয়স : 36 লিঙ্গ : পুৰুষ	FVC0104067 ফটো উপলব্ধ
199 নাম : পদ্মা শইকীয়া ৰাজপুত স্বামীৰ নাম: বেদান্ত ৰাজপুত ঘৰ নং : 58 বয়স : 35 লিঙ্গ : মহিলা	FVC0304535 ফটো উপলব্ধ	200 নাম : লক্ষ্মী ভূমিজ স্বামীৰ নাম: নবিন ভূমিজ ঘৰ নং : 58 বয়স : 34 লিঙ্গ : মহিলা	FVC0104216 ফটো উপলব্ধ	201 নাম : ইমিলিয়া কাচুৰা স্বামীৰ নাম: লুইচ টিকী ঘৰ নং : 55 বয়স : 57 লিঙ্গ : মহিলা	FVC1165760 ফটো উপলব্ধ
202 নাম : লুইচ টিকী পিতাৰ নাম: য়োচেফ তিকী ঘৰ নং : 55 বয়স : 49 লিঙ্গ : পুৰুষ	FVC1165759 ফটো উপলব্ধ	# 203 নাম : জেভিয়াৰ টিৰকী পিতাৰ নাম: লুইচ টিৰকী ঘৰ নং : 55 বয়স : 30 লিঙ্গ : পুৰুষ	FVC1158047 ফটো উপলব্ধ	204 নাম : চোমন টিৰকী পিতাৰ নাম: লুইচ টিৰকী ঘৰ নং : 55 বয়স : 26 লিঙ্গ : পুৰুষ	FVC1158120 ফটো উপলব্ধ
205 নাম : পাল ধানোৱাৰ পিতাৰ নাম: পাউলুচ ধানোৱাৰ ঘৰ নং : 55 বয়স : 21 লিঙ্গ : পুৰুষ	PVW0080994 ফটো উপলব্ধ	206 নাম : ৰবিন শইকীয়া পিতাৰ নাম: সোনাৰাম শইকীয়া ঘৰ নং : 56 বয়স : 57 লিঙ্গ : পুৰুষ	FVC1165771 ফটো উপলব্ধ	207 নাম : জোনমনি শইকীয়া স্বামীৰ নাম: ৰবিন শইকীয়া ঘৰ নং : 56 বয়স : 52 লিঙ্গ : মহিলা	FVC1165782 ফটো উপলব্ধ
208 নাম : আসাম হাজাৰিকা পিতাৰ নাম: শিক্যাজ্যে.তি নেওগ ঘৰ নং : 56 বয়স : 33 লিঙ্গ : পুৰুষ	FVC0524959 ফটো উপলব্ধ	209 নাম : অজন্তা মেচ শইকীয়া স্বামীৰ নাম: ৰাজা শইকীয়া ঘৰ নং : 56 বয়স : 33 লিঙ্গ : মহিলা	FVC1157965 ফটো উপলব্ধ	210 নাম : চিম্পী শইকীয়া পিতাৰ নাম: অকন শইকীয়া ঘৰ নং : 56 বয়স : 28 লিঙ্গ : মহিলা	FVC0480160 ফটো উপলব্ধ

R	211	FVC0524926	নাম : চিম্পী শইকীয়া মাতৃৰ নাম : কানাই শইকীয়া ঘৰ নং : 56 বয়স : 28 লিঙ্গ : মহিলা	ফটো উপলব্ধ	212	FVC0524934	নাম : বিম্পী শইকীয়া পিতাৰ নাম : অকন শইকীয়া ঘৰ নং : 56 বয়স : 26 লিঙ্গ : মহিলা	ফটো উপলব্ধ	213	PVW0103010	নাম : মনোজ গগৈ পিতাৰ নাম : গুন গগৈ ঘৰ নং : 56 বয়স : 23 লিঙ্গ : পুৰুষ	ফটো উপলব্ধ		
	214	FVC1165806	নাম : অকন শইকীয়া পিতাৰ নাম : সোনাৰাম ঘৰ নং : 56 বয়স : 54 লিঙ্গ : পুৰুষ	ফটো উপলব্ধ	215	FVC1165817	নাম : লুকু শইকীয়া স্বামীৰ নাম : অকন শইকীয়া ঘৰ নং : 56 বয়স : 52 লিঙ্গ : মহিলা	ফটো উপলব্ধ	216	FVC1165839	নাম : মজিন শইকীয়া পিতাৰ নাম : কণ্ঠ ৰাম শইকীয়া ঘৰ নং : 59 বয়স : 67 লিঙ্গ : পুৰুষ	ফটো উপলব্ধ		
	217	FVC1165840	নাম : দিপী শইকীয়া স্বামীৰ নাম : মজিন ঘৰ নং : 57 বয়স : 63 লিঙ্গ : মহিলা	ফটো উপলব্ধ	#	218	FVC1639754	নাম : পৰিসিতা বৰা স্বামীৰ নাম : ভাৰ্গৱ কুমাৰ গগৈ ঘৰ নং : 59 বয়স : 40 লিঙ্গ : মহিলা	ফটো উপলব্ধ	#	219	FVC1639743	নাম : ভাৰ্গৱ কুমাৰ গগৈ পিতাৰ নাম : নগেন্দ্ৰনাথ গগৈ ঘৰ নং : 59 বয়স : 39 লিঙ্গ : পুৰুষ	ফটো উপলব্ধ
	220	FVC1165862	নাম : মাধৱ শইকীয়া পিতাৰ নাম : মজিন শইকীয়া ঘৰ নং : 57 বয়স : 38 লিঙ্গ : পুৰুষ	ফটো উপলব্ধ		221	FVC1165851	নাম : পাঞ্চজন্য শইকীয়া পিতাৰ নাম : মজিন শইকীয়া ঘৰ নং : 57 বয়স : 35 লিঙ্গ : পুৰুষ	ফটো উপলব্ধ		222	FVC0107839	নাম : অৰুন ভূমিজ পিতাৰ নাম : নয়ী সিংহ ভূমিজ ঘৰ নং : 59 বয়স : 35 লিঙ্গ : পুৰুষ	ফটো উপলব্ধ
	223	FVC0107847	নাম : পিংকি ভূমিজ পিতাৰ নাম : অৰুন ভূমিজ ঘৰ নং : 59 বয়স : 32 লিঙ্গ : মহিলা	ফটো উপলব্ধ		224	FVC0305276	নাম : ৰাহুল ভূমিজ পিতাৰ নাম : ভূ ভূমিজ ঘৰ নং : 59 বয়স : 31 লিঙ্গ : পুৰুষ	ফটো উপলব্ধ	#	225	FVC1165884	নাম : ডেইজী ৰানী গগৈ স্বামীৰ নাম : নগেন্দ্ৰ নাথ গগৈ ঘৰ নং : 57 বয়স : 63 লিঙ্গ : মহিলা	ফটো উপলব্ধ
E	226	FVC0305508	নাম : দিগন্ত ৰাজপুত পিতাৰ নাম : যতীন ৰাজপুত ঘৰ নং : 56 বয়স : 52 লিঙ্গ : পুৰুষ	ফটো উপলব্ধ		227	FVC0100677	নাম : অনামিকা ৰাজপুত স্বামীৰ নাম : দিগন্ত ৰাজপুত ঘৰ নং : 56 বয়স : 46 লিঙ্গ : মহিলা	ফটো উপলব্ধ		228	FVC1165908	নাম : সন্তোষ বৰ্ণা পিতাৰ নাম : লোৰেশ বৰ্ণা ঘৰ নং : 59 বয়স : 62 লিঙ্গ : পুৰুষ	ফটো উপলব্ধ
	229	FVC1165919	নাম : শ্ৰীষ্টিনা লাকড়া বাৰলা স্বামীৰ নাম : সন্তোষ বৰ্ণা ঘৰ নং : 59 বয়স : 57 লিঙ্গ : মহিলা	ফটো উপলব্ধ		230	FVC1158039	নাম : বাটীলা বাৰলা পিতাৰ নাম : সন্তোষ বাৰলা ঘৰ নং : 59 বয়স : 30 লিঙ্গ : মহিলা	ফটো উপলব্ধ		231	FVC0235275	নাম : ফেলিক্স বৰ্ণা পিতাৰ নাম : সন্তোষ বৰ্ণা ঘৰ নং : 59 বয়স : 26 লিঙ্গ : পুৰুষ	ফটো উপলব্ধ
#	232	FVC0275511	নাম : চিষ্টাৰ মেৰী'জ ৰায়াল্লিল পিতাৰ নাম : যোচেফ ৰায়াল্লিল ঘৰ নং : 59 বয়স : 79 লিঙ্গ : মহিলা	ফটো উপলব্ধ		233	FVC0232934	নাম : দেৱনীস ডাংডাং পিতাৰ নাম : চেমুৱেল ডাংডাং ঘৰ নং : 59 বয়স : 66 লিঙ্গ : পুৰুষ	ফটো উপলব্ধ		234	FVC1165920	নাম : মাৰ্চেল কিছান পিতাৰ নাম : জাওবা ঘৰ নং : 60 বয়স : 60 লিঙ্গ : পুৰুষ	ফটো উপলব্ধ
	235	FVC1165931	নাম : ইমিলাদা কিছান স্বামীৰ নাম : মাৰ্চেল কিছান ঘৰ নং : 60 বয়স : 55 লিঙ্গ : মহিলা	ফটো উপলব্ধ	#	236	FVC4563581	নাম : মুনয়ী শইকীয়া পিতাৰ নাম : মুগাল শইকীয়া ঘৰ নং : 59 বয়স : 24 লিঙ্গ : মহিলা	ফটো উপলব্ধ		237	FVC1165964	নাম : বীৰেণ বৰা পিতাৰ নাম : নবীন চন্দ্ৰ বৰা ঘৰ নং : 62 বয়স : 70 লিঙ্গ : পুৰুষ	ফটো উপলব্ধ
	238	FVC1165975	নাম : দেবলতা বৰা স্বামীৰ নাম : বীৰেণ বৰা ঘৰ নং : 62 বয়স : 66 লিঙ্গ : মহিলা	ফটো উপলব্ধ		239	FVC1165997	নাম : তুলনচন্দ্ৰ বৰা পিতাৰ নাম : বীৰেণ ঘৰ নং : 62 বয়স : 42 লিঙ্গ : পুৰুষ	ফটো উপলব্ধ		240	FVC1166003	নাম : গনেশচন্দ্ৰ বড়া পিতাৰ নাম : বিৰেণ বড়া ঘৰ নং : 62 বয়স : 41 লিঙ্গ : পুৰুষ	ফটো উপলব্ধ

বিধানসভা সমষ্টিৰ নম্বৰ আৰু নাম : 82-ডুমডুমা
অংশৰ নম্বৰ আৰু নাম : 1-পুনৰ সংস্থাপিত নিজ বিজুলীবন এন. চি

241 নাম : নয়না মেচ বৰা স্বামীৰ নাম: তুলন চন্দ্ৰ বৰা ঘৰ নং : ৬২ বয়স : 35 লিঙ্গ : মহিলা	FVC1165942 ফটো উপলব্ধ	# 242 নাম : ভবানন্দ বড়া পিতাৰ নাম: বীৰেণ বৰা ঘৰ নং : ৬২ বয়স : 31 লিঙ্গ : পুৰুষ	FVC0008232 ফটো উপলব্ধ	243 নাম : ৰাজশ্ৰী ফুকন পিতাৰ নাম: বিজয় ফুকন ঘৰ নং : ৬২ বয়স : 27 লিঙ্গ : মহিলা	CNS0196196 ফটো উপলব্ধ
244 নাম : ফনিধৰ শইকীয়া পিতাৰ নাম: মীনধৰ ঘৰ নং : ৬৪ বয়স : 62 লিঙ্গ : পুৰুষ	FVC1166058 ফটো উপলব্ধ	245 নাম : জৰিমণি ৰাজখোৱা শইকীয়া স্বামীৰ নাম: ফনিধৰ শইকীয়া ঘৰ নং : ৬৪ বয়স : 47 লিঙ্গ : মহিলা	FVC1622204 ফটো উপলব্ধ	246 নাম : অজিত শইকীয়া পিতাৰ নাম: নন্দেশ্বৰ শইকীয়া ঘৰ নং : ৬৫ বয়স : 62 লিঙ্গ : পুৰুষ	FVC1166081 ফটো উপলব্ধ
247 নাম : নিৰলা শইকীয়া স্বামীৰ নাম: অজিত শইকীয়া ঘৰ নং : ৬৫ বয়স : 57 লিঙ্গ : মহিলা	FVC1166092 ফটো উপলব্ধ	248 নাম : জৰি শইকীয়া স্বামীৰ নাম: পুনকান্ত শইকীয়া ঘৰ নং : ৬৫ বয়স : 55 লিঙ্গ : মহিলা	FVC1166116 ফটো উপলব্ধ	249 নাম : প্ৰমিলা শইকীয়া পিতাৰ নাম: অজিত শইকীয়া ঘৰ নং : 65 বয়স : 31 লিঙ্গ : মহিলা	PVW0109173 ফটো উপলব্ধ
250 নাম : কৃষ্ণকমল শইকীয়া পিতাৰ নাম: অজিত শইকীয়া ঘৰ নং : 65 বয়স : 29 লিঙ্গ : পুৰুষ	FVC0383547 ফটো উপলব্ধ	251 নাম : বিটপন শইকীয়া পিতাৰ নাম: প্ৰিয় নাথ শইকীয়া ঘৰ নং : 65খ বয়স : 27 লিঙ্গ : পুৰুষ	FVC0236802 ফটো উপলব্ধ	252 নাম : অংকুৰ শইকীয়া পিতাৰ নাম: জাতিন শইকীয়া ঘৰ নং : 65 বয়স : 25 লিঙ্গ : পুৰুষ	FVC0382820 ফটো উপলব্ধ
253 নাম : মন্থেল কিচন পিতাৰ নাম: পোতিচ কিচন ঘৰ নং : 65কা বয়স : 26 লিঙ্গ : পুৰুষ	FVC0239590 ফটো উপলব্ধ	254 নাম : বিপুল শইকীয়া পিতাৰ নাম: তগৰ ঘৰ নং : ৬৬ বয়স : 65 লিঙ্গ : পুৰুষ	FVC1166127 ফটো উপলব্ধ	# 255 নাম : মীনা শইকীয়া স্বামীৰ নাম: বিপুল শইকীয়া ঘৰ নং : ৬৬ বয়স : 56 লিঙ্গ : মহিলা	FVC1166138 ফটো উপলব্ধ
256 নাম : দীপশিখা শইকীয়া পিতাৰ নাম: বিপুল শইকীয়া ঘৰ নং : ৬৬ বয়স : 32 লিঙ্গ : মহিলা	FVC0445353 ফটো উপলব্ধ	257 নাম : ধৰিত্ৰে শইকীয়া পিতাৰ নাম: বিপুল শইকীয়া ঘৰ নং : ৬৬ বয়স : 31 লিঙ্গ : মহিলা	FVC0445403 ফটো উপলব্ধ	258 নাম : আয়ান শইকীয়া পিতাৰ নাম: বিপুল শইকীয়া ঘৰ নং : ৬৬ বয়স : 26 লিঙ্গ : পুৰুষ	FVC0445510 ফটো উপলব্ধ
S 259 নাম : অভিজিত বেগন পিতাৰ নাম: ভূজেন বেগন ঘৰ নং : ৬৬ক বয়স : 126 লিঙ্গ : পুৰুষ	FVC0118398 ফটো উপলব্ধ	S 260 নাম : মণিকা বেগন স্বামীৰ নাম: অভিজিত বেগন ঘৰ নং : ৬৬ক বয়স : 126 লিঙ্গ : মহিলা	FVC0118489 ফটো উপলব্ধ	261 নাম : ইলীনা বেগন স্বামীৰ নাম: মনোজ বেগন ঘৰ নং : ৬৬ক বয়স : 37 লিঙ্গ : মহিলা	FVC1622146 ফটো উপলব্ধ
S 262 নাম : মনিকা বেগন স্বামীৰ নাম: ৰাজ বেগন ঘৰ নং : ৬৭ বয়স : 126 লিঙ্গ : মহিলা	FVC0118745 ফটো উপলব্ধ	263 নাম : ৰেন বেগন স্বামীৰ নাম: ৰঞ্জিত বেগন ঘৰ নং : ৬৭ বয়স : 37 লিঙ্গ : মহিলা	FVC0118786 ফটো উপলব্ধ	264 নাম : পাছকাল কেৰকেটা পিতাৰ নাম: জুনাছ ঘৰ নং : 68 বয়স : 49 লিঙ্গ : পুৰুষ	FVC1166172 ফটো উপলব্ধ
265 নাম : বিনিতা কেৰকেটা স্বামীৰ নাম: পাছকাল কেৰকেটা ঘৰ নং : 68 বয়স : 39 লিঙ্গ : মহিলা	FVC1166183 ফটো উপলব্ধ	266 নাম : প্ৰদীপ শইকীয়া পিতাৰ নাম: গোপাল ঘৰ নং : ৬৯ বয়স : 57 লিঙ্গ : পুৰুষ	FVC1166207 ফটো উপলব্ধ	267 নাম : নমীতা শইকীয়া স্বামীৰ নাম: প্ৰদীপ শইকীয়া ঘৰ নং : ৬৯ বয়স : 52 লিঙ্গ : মহিলা	FVC1166218 ফটো উপলব্ধ
S 268 নাম : লক্ষ্মীপ্ৰভা ডালে ষাউ স্বামীৰ নাম: দেবেন্দ্ৰ বৰি ঘৰ নং : ৬৯ বয়স : 52 লিঙ্গ : মহিলা	FVC1175800 ফটো উপলব্ধ	# 269 নাম : ৰোনাল্ডো বৰি পিতাৰ নাম: দেবেন্দ্ৰ বৰি ঘৰ নং : ৬৯ বয়স : 30 লিঙ্গ : পুৰুষ	FVC1622157 ফটো উপলব্ধ	270 নাম : নবজ্যোতি শইকীয়া পিতাৰ নাম: প্ৰদীপ শইকীয়া ঘৰ নং : 69 বয়স : 27 লিঙ্গ : পুৰুষ	FVC4613121 ফটো উপলব্ধ

S 271 নাম : বহিত কোম্বাৰ বৰি পিতাৰ নাম: দেবেন্দ্র বাৰ ঘৰ নং : 69 বয়স : 26 লিঙ্গ : পুৰুষ	FVC0404723 ফটো উপলব্ধ	272 নাম : পৰন নায়ক পিতাৰ নাম: কেবল নায়ক ঘৰ নং : 90 বয়স : 69 লিঙ্গ : পুৰুষ	FVC0008234 ফটো উপলব্ধ	273 নাম : শ্ৰীমন্তু নায়ক পিতাৰ নাম: পবন ঘৰ নং : 90 বয়স : 50 লিঙ্গ : পুৰুষ	FVC1166230 ফটো উপলব্ধ
274 নাম : বিমল নায়ক পিতাৰ নাম: পবন ঘৰ নং : 90 বয়স : 40 লিঙ্গ : পুৰুষ	FVC1166252 ফটো উপলব্ধ	E 275 নাম : শকুন্তলা তাঁতি শায়ক স্বামীৰ নাম: শ্ৰী মম নায়ক ঘৰ নং : 70 বয়স : 35 লিঙ্গ : মহিলা	FVC0211813 ফটো উপলব্ধ	S 276 নাম : বিদিশা দাঃ মৰাং স্বামীৰ নাম: বৰা মৰাং ঘৰ নং : 72 বয়স : 36 লিঙ্গ : মহিলা	FVC0391912 ফটো উপলব্ধ
277 নাম : নীতা পেণ্ডু বেগন স্বামীৰ নাম: চমীৰ বেগন ঘৰ নং : 92 বয়স : 35 লিঙ্গ : মহিলা	FVC0008235 ফটো উপলব্ধ	S 278 নাম : গৌতম মৰাং পিতাৰ নাম: কান্তেশ্বৰ মৰাং ঘৰ নং : 72 বয়স : 34 লিঙ্গ : পুৰুষ	FVC0008236 ফটো উপলব্ধ	279 নাম : মখানী বোৰাঙ্গক স্বামীৰ নাম: কুন্ডুজ. বোৰাঙ্গক ঘৰ নং : 72 বয়স : 33 লিঙ্গ : মহিলা	FVC1371095 ফটো উপলব্ধ
280 নাম : সুমতী বৰাঙ্গক পিতাৰ নাম: মংগল গোয়ালা ঘৰ নং : 72 বয়স : 23 লিঙ্গ : মহিলা	FVC1371061 ফটো উপলব্ধ	281 নাম : দিগন্ত শইকীয়া পিতাৰ নাম: তগৰ ঘৰ নং : 90 বয়স : 55 লিঙ্গ : পুৰুষ	FVC1166263 ফটো উপলব্ধ	282 নাম : বিদ্যাবতী শইকীয়া স্বামীৰ নাম: দিগন্ত শইকীয়া ঘৰ নং : 90 বয়স : 46 লিঙ্গ : মহিলা	FVC1166274 ফটো উপলব্ধ
283 নাম : মাইকেল কুলি পিতাৰ নাম: শিৱধৰ কুলি ঘৰ নং : 90 বয়স : 33 লিঙ্গ : পুৰুষ	FVC0008238 ফটো উপলব্ধ	284 নাম : সৌৰভজ্যোতি মৰান পিতাৰ নাম: বিশ্বজিত মৰান ঘৰ নং : 73 বয়স : 25 লিঙ্গ : পুৰুষ	FVC0398115 ফটো উপলব্ধ	285 নাম : বৰ্ষা কুলি পিতাৰ নাম: ব্ৰজেন কুলি ঘৰ নং : 73 বয়স : 25 লিঙ্গ : মহিলা	FVC0471318 ফটো উপলব্ধ
286 নাম : হিমালী মৰাণ পিতাৰ নাম: বিশ্বজিত মৰাণ ঘৰ নং : 90ক বয়স : 20 লিঙ্গ : মহিলা	PVW0046334 ফটো উপলব্ধ	# 287 নাম : প্ৰিয়াংকা টাইদ স্বামীৰ নাম: অৰুন জ্যোতি কুলি ঘৰ নং : 90ক বয়স : 26 লিঙ্গ : মহিলা	JXP0405902 ফটো উপলব্ধ	288 নাম : বিশ্বজিত মৰাণ পিতাৰ নাম: হিৰেণ ঘৰ নং : 90ক বয়স : 54 লিঙ্গ : পুৰুষ	FVC1166285 ফটো উপলব্ধ
289 নাম : কৰবী বৰুৱা মৰাণ স্বামীৰ নাম: বিশ্বজিত মৰাণ ঘৰ নং : 90ক বয়স : 47 লিঙ্গ : মহিলা	FVC1166296 ফটো উপলব্ধ	# 290 নাম : অৰুনজ্যোতি কুলি পিতাৰ নাম: বুদ্ধেশ্বৰ কুলি ঘৰ নং : 90ক বয়স : 35 লিঙ্গ : পুৰুষ	FVC1166309 ফটো উপলব্ধ	291 নাম : হীৰাৱতী শইকীয়া স্বামীৰ নাম: ভবেন ঘৰ নং : 74 বয়স : 64 লিঙ্গ : মহিলা	FVC1166310 ফটো উপলব্ধ
292 নাম : নয়ন্তী শইকীয়া স্বামীৰ নাম: অৰূপ শইকীয়া ঘৰ নং : 98 বয়স : 44 লিঙ্গ : মহিলা	FVC1166321 ফটো উপলব্ধ	293 নাম : শোণিত শইকীয়া পিতাৰ নাম: ভবেন শইকীয়া ঘৰ নং : 98 বয়স : 43 লিঙ্গ : পুৰুষ	FVC1166332 ফটো উপলব্ধ	294 নাম : জীনামনি শইকীয়া স্বামীৰ নাম: শোণিত শইকীয়া ঘৰ নং : 98 বয়স : 37 লিঙ্গ : মহিলা	FVC0308759 ফটো উপলব্ধ
295 নাম : স্বপ্নালী শইকীয়া মাতৃৰ নাম: নয়ন্তী শইকীয়া ঘৰ নং : 74 বয়স : 23 লিঙ্গ : মহিলা	FVC0478917 ফটো উপলব্ধ	296 নাম : প্ৰিয়াংকা শইকীয়া মাতৃৰ নাম: নয়ন্তী শইকীয়া ঘৰ নং : 98 বয়স : 20 লিঙ্গ : মহিলা	PVW0049148 ফটো উপলব্ধ	# 297 নাম : যাদৱ টাইদ পিতাৰ নাম: ৰমেশ টাইদ ঘৰ নং : 95 বয়স : 37 লিঙ্গ : পুৰুষ	FVC1166354 ফটো উপলব্ধ
S 298 নাম : দীপশিখা মৰাং টাইদ স্বামীৰ নাম: যাদৱ টাইদ ঘৰ নং : 95 বয়স : 126 লিঙ্গ : মহিলা	FVC0173666 ফটো উপলব্ধ	S 299 নাম : যং বেগন পিতাৰ নাম: দয়্যৰাম বেগন ঘৰ নং : 95 বয়স : 126 লিঙ্গ : পুৰুষ	FVC0129346 ফটো উপলব্ধ	S 300 নাম : জীৱন টাইদ পিতাৰ নাম: ৰমেশ টাইদ ঘৰ নং : 75 বয়স : 30 লিঙ্গ : পুৰুষ	FVC0008239 ফটো উপলব্ধ

301 নাম : জঙ্গল তাঁতী পিতাৰ নাম: ৰাম প্ৰসাদ ঘৰ নং : ৭৬ বয়স : 62 লিঙ্গ : পুৰুষ	FVC1166365 ফটো উপলব্ধ	302 নাম : গীতা তাঁতী স্বামীৰ নাম: জঙ্গলু তাঁতী ঘৰ নং : ৭৬ বয়স : 57 লিঙ্গ : মহিলা	FVC1166376 ফটো উপলব্ধ	S 303 নাম : জোন চুংক্ৰাং স্বামীৰ নাম: নৱেশ চুংক্ৰাং ঘৰ নং : ৭৬ বয়স : 37 লিঙ্গ : মহিলা	FVC0008240 ফটো উপলব্ধ
# 304 নাম : বন্দীতা চুংক্ৰাং স্বামীৰ নাম: মিলন জ্যোতি চুংক্ৰাং ঘৰ নং : ৭৬ বয়স : 34 লিঙ্গ : মহিলা	FVC0129957 ফটো উপলব্ধ	305 নাম : অঞ্জলী তাঁতী স্বামীৰ নাম: বাবুল তাঁতী ঘৰ নং : 76 বয়স : 26 লিঙ্গ : মহিলা	FVC0472340 ফটো উপলব্ধ	306 নাম : দিপক তাঁতী পিতাৰ নাম: উপেন তাঁতী ঘৰ নং : 76 বয়স : 23 লিঙ্গ : পুৰুষ	FVC0524033 ফটো উপলব্ধ
307 নাম : ৰাজ কিশোৰ চৌধুৰী পিতাৰ নাম: নল চৌধুৰী ঘৰ নং : ৭৭ বয়স : 66 লিঙ্গ : পুৰুষ	FVC1166387 ফটো উপলব্ধ	308 নাম : ৰীণা দেবী স্বামীৰ নাম: ৰাজকিশোৰ ঘৰ নং : ৭৭ বয়স : 60 লিঙ্গ : মহিলা	FVC1166398 ফটো উপলব্ধ	# 309 নাম : দীপালি কুলি চুংক্ৰাং স্বামীৰ নাম: উমেশ চুংক্ৰাং ঘৰ নং : ৭৭ বয়স : 32 লিঙ্গ : মহিলা	FVC0174078 ফটো উপলব্ধ
310 নাম : ৰোচনি কুমাৰী পিতাৰ নাম: ৰাজকিশোৰ চৌধুৰী ঘৰ নং : 77 বয়স : 25 লিঙ্গ : মহিলা	FVC0212050 ফটো উপলব্ধ	311 নাম : নীৰাজ কুমাৰ চৌধুৰী পিতাৰ নাম: ৰাজ কিশোৰ চৌধুৰী ঘৰ নং : ৭৭ বয়স : 22 লিঙ্গ : পুৰুষ	FVC4554564 ফটো উপলব্ধ	S 312 নাম : নৱজ্যোতি চুংক্ৰাং পিতাৰ নাম: অক্ষয় চুংক্ৰাং ঘৰ নং : ৭৮ বয়স : 126 লিঙ্গ : পুৰুষ	FVC0174219 ফটো উপলব্ধ
313 নাম : মনিকা চুংক্ৰাং পিতাৰ নাম: অক্ষয় চুংক্ৰাং ঘৰ নং : ৭৮ বয়স : 37 লিঙ্গ : মহিলা	FVC0132308 ফটো উপলব্ধ	S 314 নাম : বেখামনি মিলি চুংক্ৰাং স্বামীৰ নাম: নৱজ্যোতি চুংক্ৰাং ঘৰ নং : ৭৮ বয়স : 126 লিঙ্গ : মহিলা	FVC0174227 ফটো উপলব্ধ	315 নাম : চুচীলা প্ৰজা স্বামীৰ নাম: লক্ষণ প্ৰজা ঘৰ নং : ৭৯ বয়স : 87 লিঙ্গ : মহিলা	FVC1166423 ফটো উপলব্ধ
316 নাম : যতিন প্ৰজা পিতাৰ নাম: লক্ষণ ঘৰ নং : ৭৯ বয়স : 54 লিঙ্গ : পুৰুষ	FVC1166434 ফটো উপলব্ধ	317 নাম : অনিতা প্ৰজা স্বামীৰ নাম: যতিন প্ৰজা ঘৰ নং : ৭৯ বয়স : 48 লিঙ্গ : মহিলা	FVC1166445 ফটো উপলব্ধ	# 318 নাম : সুৰেশ প্ৰজা পিতাৰ নাম: লক্ষণ ঘৰ নং : ৭৯ বয়স : 40 লিঙ্গ : পুৰুষ	FVC1166456 ফটো উপলব্ধ
319 নাম : চুমন কৈৰী প্ৰজা স্বামীৰ নাম: সুৰেশ প্ৰজা ঘৰ নং : ৭৯ বয়স : 36 লিঙ্গ : মহিলা	FVC0309526 ফটো উপলব্ধ	320 নাম : সোমেন প্ৰজা পিতাৰ নাম: বুতনা প্ৰজা ঘৰ নং : ৮০ বয়স : 57 লিঙ্গ : পুৰুষ	FVC1166467 ফটো উপলব্ধ	321 নাম : বীনা প্ৰজা স্বামীৰ নাম: সোমেন প্ৰজা ঘৰ নং : ৮০ বয়স : 52 লিঙ্গ : মহিলা	FVC1166478 ফটো উপলব্ধ
322 নাম : ত্ৰিদিপ চুংক্ৰাং পিতাৰ নাম: কিশোৰ চুংক্ৰাং ঘৰ নং : ৮০ বয়স : 29 লিঙ্গ : পুৰুষ	FVC0174847 ফটো উপলব্ধ	323 নাম : অৰুন প্ৰজা পিতাৰ নাম: সেমেন প্ৰজা ঘৰ নং : ৮০ বয়স : 28 লিঙ্গ : পুৰুষ	FVC0309997 ফটো উপলব্ধ	324 নাম : সোনিলা প্ৰজা পিতাৰ নাম: সেমেন প্ৰজা ঘৰ নং : ৮০ বয়স : 28 লিঙ্গ : পুৰুষ	FVC0310029 ফটো উপলব্ধ
325 নাম : বৈকুণ্ঠ চুংক্ৰাং পিতাৰ নাম: বীৰবল চুংক্ৰাং ঘৰ নং : ৮০ ক বয়স : 33 লিঙ্গ : পুৰুষ	FVC0174797 ফটো উপলব্ধ	326 নাম : পল্লৱ চুংক্ৰাং পিতাৰ নাম: বীৰবল চুংক্ৰাং ঘৰ নং : ৮০ খ বয়স : 28 লিঙ্গ : পুৰুষ	FVC0111575 ফটো উপলব্ধ	327 নাম : লালু তাঁতী পিতাৰ নাম: ৰাজু ঘৰ নং : ৮০ ক বয়স : 57 লিঙ্গ : পুৰুষ	FVC1166489 ফটো উপলব্ধ
328 নাম : লিলা তাঁতি স্বামীৰ নাম: লালু তাঁতি ঘৰ নং : ৮০ ক বয়স : 52 লিঙ্গ : মহিলা	FVC1166490 ফটো উপলব্ধ	329 নাম : ৰাহুল মিলি পিতাৰ নাম: সশ্বৰলাল মিলি ঘৰ নং : 81 বয়স : 23 লিঙ্গ : পুৰুষ	FVC1453992 ফটো উপলব্ধ	330 নাম : নিভা গোঁহাই স্বামীৰ নাম: লোকনাথ গোঁহাই ঘৰ নং : ৮২ বয়স : 52 লিঙ্গ : মহিলা	FVC1166514 ফটো উপলব্ধ

<p>S 331 FVC0008241</p> <p>নাম : তৰাৱতী টাইদ চুংক্ৰাং স্বামীৰ নাম: অশ্বিনী চুংক্ৰাং ঘৰ নং : ৮২ বয়স : ৪৩ লিঙ্গ : মহিলা</p> <p>ফটো উপলব্ধ</p>	<p>332 FVC1166525</p> <p>নাম : বিমল গৌহাই পিতাৰ নাম: কুখেশ্বৰ গৌহাই ঘৰ নং : ৮৩ বয়স : 53 লিঙ্গ : পুৰুষ</p> <p>ফটো উপলব্ধ</p>	<p>333 FVC0137406</p> <p>নাম : জোন্না চুংক্ৰাং স্বামীৰ নাম: চুৰেন চুংক্ৰাং ঘৰ নং : ৮৩ বয়স : 39 লিঙ্গ : মহিলা</p> <p>ফটো উপলব্ধ</p>
<p># 334 FVC0175679</p> <p>নাম : চিৰঞ্জীৱ চুংক্ৰাং পিতাৰ নাম: মেঘৰ চুংক্ৰাং চুংক্ৰাং ঘৰ নং : ৮৩ বয়স : 29 লিঙ্গ : পুৰুষ</p> <p>ফটো উপলব্ধ</p>	<p>335 FVC1434489</p> <p>নাম : ৰাতুল শইকিয়া পিতাৰ নাম: পবিত্ৰ শইকিয়া ঘৰ নং : 83 বয়স : 22 লিঙ্গ : পুৰুষ</p> <p>ফটো উপলব্ধ</p>	<p>336 FVC1166558</p> <p>নাম : জচফিন চুৰেং স্বামীৰ নাম: থাদিয়াচ চুৰেং ঘৰ নং : ৮৪ বয়স : 61 লিঙ্গ : মহিলা</p> <p>ফটো উপলব্ধ</p>
<p>337 FVC1157700</p> <p>নাম : তেৰেচা কাৰা স্বামীৰ নাম: জেৰেল কাৰা ঘৰ নং : 84 ক বয়স : 53 লিঙ্গ : মহিলা</p> <p>ফটো উপলব্ধ</p>	<p>338 FVC1157213</p> <p>নাম : জেৰেল কাৰা পিতাৰ নাম: চমৰা কাৰা ঘৰ নং : 84 ক বয়স : 52 লিঙ্গ : পুৰুষ</p> <p>ফটো উপলব্ধ</p>	<p>339 FVC1157635</p> <p>নাম : মাৰিয়ানছ কাৰা পিতাৰ নাম: জেৰেল কাৰা ঘৰ নং : 84 ক বয়স : 28 লিঙ্গ : পুৰুষ</p> <p>ফটো উপলব্ধ</p>
<p>340 FVC1157544</p> <p>নাম : অঞ্জলি কাৰা পিতাৰ নাম: জেৰেল কাৰা ঘৰ নং : 84 ক বয়স : 24 লিঙ্গ : মহিলা</p> <p>ফটো উপলব্ধ</p>	<p>341 FVC0008242</p> <p>নাম : মনোজ তাৰাক পিতাৰ নাম: বিমল তাৰাক ঘৰ নং : ৮৫ বয়স : 34 লিঙ্গ : পুৰুষ</p> <p>ফটো উপলব্ধ</p>	<p>342 FVC1166592</p> <p>নাম : সঙ্গীতা খাৰীয়া স্বামীৰ নাম: ফেদলুচ ঘৰ নং : ৮৬ বয়স : 62 লিঙ্গ : মহিলা</p> <p>ফটো উপলব্ধ</p>
<p>343 FVC1166569</p> <p>নাম : থাদিয়াচ চুৰেং পিতাৰ নাম: জুচেপ ঘৰ নং : ৮৬ বয়স : 57 লিঙ্গ : পুৰুষ</p> <p>ফটো উপলব্ধ</p>	<p>344 FVC1157759</p> <p>নাম : দেবিদ চামাদ খাৰীয়া পিতাৰ নাম: ফি দুলুচ খাৰীয়া ঘৰ নং : 87 বয়স : 29 লিঙ্গ : পুৰুষ</p> <p>ফটো উপলব্ধ</p>	<p>345 FVC1166638</p> <p>নাম : জেমস টপ্প পিতাৰ নাম: ইলিয়াজাৰ টপ্প ঘৰ নং : ৮৮ বয়স : 75 লিঙ্গ : পুৰুষ</p> <p>ফটো উপলব্ধ</p>
<p>346 FVC1166650</p> <p>নাম : আলিউচ উৰাং পিতাৰ নাম: জেমেছ ঘৰ নং : ৮৮ বয়স : 44 লিঙ্গ : পুৰুষ</p> <p>ফটো উপলব্ধ</p>	<p>347 PVW0067439</p> <p>নাম : লেনস টপ্প পিতাৰ নাম: জেমেছ টপ্প ঘৰ নং : 88 বয়স : 33 লিঙ্গ : পুৰুষ</p> <p>ফটো উপলব্ধ</p>	<p>348 FVC1166683</p> <p>নাম : আলমা উৰাং স্বামীৰ নাম: জেমস টোপ্পো ঘৰ নং : ৮৯ বয়স : 67 লিঙ্গ : মহিলা</p> <p>ফটো উপলব্ধ</p>
<p># 349 FVC0210682</p> <p>নাম : পবিত্ৰ চুংক্ৰাং পিতাৰ নাম: তুলন চুংক্ৰাং ঘৰ নং : 89 বয়স : 26 লিঙ্গ : পুৰুষ</p> <p>ফটো উপলব্ধ</p>	<p>350 FVC1149954</p> <p>নাম : জনমনি তাঁতি স্বামীৰ নাম: সুলেমন তাঁতি ঘৰ নং : 89 বয়স : 25 লিঙ্গ : মহিলা</p> <p>ফটো উপলব্ধ</p>	<p>351 FVC0143156</p> <p>নাম : হৰকান্ত টাইদ পিতাৰ নাম: লক্ষ্যৰাম টাইদ ঘৰ নং : ৯০ বয়স : 32 লিঙ্গ : পুৰুষ</p> <p>ফটো উপলব্ধ</p>
<p>352 FVC0210864</p> <p>নাম : মমী টাইদ স্বামীৰ নাম: মোহন টাইদ ঘৰ নং : 90 বয়স : 31 লিঙ্গ : মহিলা</p> <p>ফটো উপলব্ধ</p>	<p>353 FVC1166718</p> <p>নাম : এনথোন কৰিয়া পিতাৰ নাম: লাতিয়ে ৰমসাই কৰিয়া ঘৰ নং : ৯১ বয়স : 52 লিঙ্গ : পুৰুষ</p> <p>ফটো উপলব্ধ</p>	<p>354 FVC1166729</p> <p>নাম : জোসেফিন কৰিয়া স্বামীৰ নাম: এনথোন কৰিয়া ঘৰ নং : ৯১ বয়স : 47 লিঙ্গ : মহিলা</p> <p>ফটো উপলব্ধ</p>
<p>355 FVC0212092</p> <p>নাম : আলীনুস খাৰীয়া পিতাৰ নাম: আন্টানী খাৰীয়া ঘৰ নং : 91 বয়স : 28 লিঙ্গ : পুৰুষ</p> <p>ফটো উপলব্ধ</p>	<p>356 FVC1157510</p> <p>নাম : জাৰ্মানিউচ খাৰীয়া পিতাৰ নাম: আন্টান খাৰীয়া ঘৰ নং : 91 বয়স : 26 লিঙ্গ : পুৰুষ</p> <p>ফটো উপলব্ধ</p>	<p>357 FVC1157403</p> <p>নাম : লাজাৰুছ খাৰীয়া পিতাৰ নাম: আন্টান খাৰীয়া ঘৰ নং : 91 বয়স : 23 লিঙ্গ : পুৰুষ</p> <p>ফটো উপলব্ধ</p>
<p>358 FVC1166730</p> <p>নাম : আগ্নি খাৰীয়া স্বামীৰ নাম: মাতিয়াচ ঘৰ নং : ৯২ বয়স : 62 লিঙ্গ : মহিলা</p> <p>ফটো উপলব্ধ</p>	<p>359 FVC1166741</p> <p>নাম : মাৰছেল খাৰীয়া পিতাৰ নাম: মাতিয়াচ ঘৰ নং : ৯২ বয়স : 40 লিঙ্গ : পুৰুষ</p> <p>ফটো উপলব্ধ</p>	<p>360 PVW0065896</p> <p>নাম : পিংকী খাৰীয়া স্বামীৰ নাম: মাৰছেল খাৰীয়া ঘৰ নং : 92 বয়স : 33 লিঙ্গ : মহিলা</p> <p>ফটো উপলব্ধ</p>

361 নাম : ববী খাৰীয়া অন্যান্য: আগি খাৰীয়া ঘৰ নং : 92 বয়স : 32 লিঙ্গ : মহিলা	PVW0067454 ফটো উপলব্ধ	362 নাম : পল খাৰীয়া পিতাৰ নাম: মাতিয়াচ খাৰীয়া ঘৰ নং : 92 বয়স : 29 লিঙ্গ : পুৰুষ	PVW0065888 ফটো উপলব্ধ	S 363 নাম : বিকাশ চুংক্ৰাং পিতাৰ নাম: মেঘোৰাম চুংক্ৰাং ঘৰ নং : 92 বয়স : 26 লিঙ্গ : পুৰুষ	FVC0211714 ফটো উপলব্ধ
364 নাম : জাচিত্তা খাৰীয়া স্বামীৰ নাম: মাৰচেল খাৰীয়া ঘৰ নং : 92 ক বয়স : 44 লিঙ্গ : মহিলা	PVW0062240 ফটো উপলব্ধ	365 নাম : ইযোচ মুণ্ডা পিতাৰ নাম: আমুচ ঘৰ নং : 93 বয়স : 52 লিঙ্গ : পুৰুষ	FVC1166785 ফটো উপলব্ধ	366 নাম : কাতিনা মুণ্ডা স্বামীৰ নাম: ইযোচ মুণ্ডা ঘৰ নং : 93 বয়স : 47 লিঙ্গ : মহিলা	FVC1166796 ফটো উপলব্ধ
367 নাম : এমিল মুণ্ডা পিতাৰ নাম: লাতিয়ে অমুশ মুণ্ডা ঘৰ নং : 93 বয়স : 44 লিঙ্গ : পুৰুষ	FVC1166774 ফটো উপলব্ধ	368 নাম : লিনা মুণ্ডা স্বামীৰ নাম: ইমিল মুণ্ডা ঘৰ নং : 93 বয়স : 41 লিঙ্গ : মহিলা	PVW0062802 ফটো উপলব্ধ	369 নাম : বাহিল মুণ্ডা স্বামীৰ নাম: সঁচুশ মুণ্ডা ঘৰ নং : 93 বয়স : 31 লিঙ্গ : মহিলা	FVC1363795 ফটো উপলব্ধ
370 নাম : সেলান মুণ্ডা পিতাৰ নাম: ইযোচ মুণ্ডা ঘৰ নং : 93 বয়স : 26 লিঙ্গ : পুৰুষ	PVW0062828 ফটো উপলব্ধ	371 নাম : আশ্ৰীতা মুণ্ডা স্বামীৰ নাম: চালমেন মুণ্ডা ঘৰ নং : 93 বয়স : 23 লিঙ্গ : মহিলা	PVW0062216 ফটো উপলব্ধ	372 নাম : এজবেষ্টিয়া কিছান স্বামীৰ নাম: বানতু ঘৰ নং : 98 বয়স : 62 লিঙ্গ : মহিলা	FVC1166821 ফটো উপলব্ধ
373 নাম : নায়েকা কিশান পিতাৰ নাম: লাতিয়ে বানু কিশান ঘৰ নং : 98 বয়স : 60 লিঙ্গ : পুৰুষ	FVC1166809 ফটো উপলব্ধ	374 নাম : সঙ্গিতা কিশান স্বামীৰ নাম: নায়েকা কিশান ঘৰ নং : 98 বয়স : 54 লিঙ্গ : মহিলা	FVC1166810 ফটো উপলব্ধ	# 375 নাম : সেৱিকা কুজুৰ পিতাৰ নাম: কনেলুছ কুজুৰ ঘৰ নং : 98 বয়স : 30 লিঙ্গ : মহিলা	FVC0097782 ফটো উপলব্ধ
376 নাম : জনস কুজুৰ পিতাৰ নাম: কৌনেলুস কুজুৰ ঘৰ নং : 98 বয়স : 28 লিঙ্গ : পুৰুষ	FVC0097931 ফটো উপলব্ধ	377 নাম : দেবাৰী কিশান স্বামীৰ নাম: পাতৰাছ কিশান ঘৰ নং : 94খ বয়স : 32 লিঙ্গ : মহিলা	FVC0211565 ফটো উপলব্ধ	378 নাম : প্যাট্ৰিক কিশান পিতাৰ নাম: লাতিয়ে কোগো কিশান ঘৰ নং : 98ক বয়স : 70 লিঙ্গ : পুৰুষ	FVC1166832 ফটো উপলব্ধ
379 নাম : তাসিয়া কিশান স্বামীৰ নাম: প্যাট্ৰিক কিশান ঘৰ নং : 98ক বয়স : 62 লিঙ্গ : মহিলা	FVC1166843 ফটো উপলব্ধ	380 নাম : কিৰণ কিছান পিতাৰ নাম: প্ৰাথিক ঘৰ নং : 98ক বয়স : 46 লিঙ্গ : পুৰুষ	FVC1166854 ফটো উপলব্ধ	381 নাম : মিনা কিশান স্বামীৰ নাম: কিৰণ কিশান ঘৰ নং : 98ক বয়স : 42 লিঙ্গ : মহিলা	FVC1166865 ফটো উপলব্ধ
382 নাম : প্ৰীমা লাক্ৰা পিতাৰ নাম: স্থানীচলাচ লাক্ৰা ঘৰ নং : 96 বয়স : 60 লিঙ্গ : মহিলা	FVC1166876 ফটো উপলব্ধ	383 নাম : মেৰী ম্যাথিউ পিতাৰ নাম: ম্যাথিউ দেবাসিয়া ঘৰ নং : 96 বয়স : 60 লিঙ্গ : মহিলা	FVC1166898 ফটো উপলব্ধ	384 নাম : আনলিজিয়া চাৰ্কাপালিল পিতাৰ নাম: চিৰিয়ান লিজিয়া ঘৰ নং : 96 বয়স : 59 লিঙ্গ : পুৰুষ	FVC1166887 ফটো উপলব্ধ
385 নাম : প্লাবিতা চুংক্ৰাং স্বামীৰ নাম: জয়নাথ চুংক্ৰাং ঘৰ নং : 96 বয়স : 46 লিঙ্গ : মহিলা	FVC0146886 ফটো উপলব্ধ	386 নাম : প্ৰনিতা চুংক্ৰাং পিতাৰ নাম: জয়নাথ চুংক্ৰাং ঘৰ নং : 96 বয়স : 29 লিঙ্গ : মহিলা	FVC0147157 ফটো উপলব্ধ	387 নাম : সংগীতা চুংক্ৰাং পিতাৰ নাম: জয়নাথ চুংক্ৰাং ঘৰ নং : 96 বয়স : 28 লিঙ্গ : মহিলা	FVC0147249 ফটো উপলব্ধ
E 388 নাম : লক্ষ্মী মুণ্ডা পিতাৰ নাম: লক্ষী বাকটী মুণ্ডা ঘৰ নং : 96 বয়স : 21 লিঙ্গ : মহিলা	FVC4563540 ফটো উপলব্ধ	389 নাম : যোনেশ্বৰ য়েইন পিতাৰ নাম: অজোন য়েইন ঘৰ নং : 96খ বয়স : 49 লিঙ্গ : পুৰুষ	FVC0146878 ফটো উপলব্ধ	390 নাম : ফিলিপ কিছান পিতাৰ নাম: কাৰ্লোচ ঘৰ নং : 99 বয়স : 52 লিঙ্গ : পুৰুষ	FVC1166956 ফটো উপলব্ধ

391	FVC1166934	392	FVC0147587	393	FVC1166945
নাম : বীৰ্জিনা কুজুৰ স্বামীৰ নাম: লাতিয়ে ন্যাথানিয়াল কেৰকেটা ঘৰ নং : ৯৭ বয়স : 48 লিঙ্গ : মহিলা	ফটো উপলব্ধ	নাম : নবিন চুংক্ৰাং পিতাৰ নাম: মীমেশ্বৰ চুংক্ৰাং ঘৰ নং : ৯৭ বয়স : 46 লিঙ্গ : পুৰুষ	ফটো উপলব্ধ	নাম : পুষ্পংটা কিশান স্বামীৰ নাম: সেলেষ্টিন খাৰিয়া ঘৰ নং : ৯৭ বয়স : 45 লিঙ্গ : মহিলা	ফটো উপলব্ধ
394	FVC1166967	395	FVC0008243	# 396	FVC0099671
নাম : ক্ৰিষ্টোফাৰ কিশান পিতাৰ নাম: কলুশ কিশান ঘৰ নং : ৯৭ বয়স : 45 লিঙ্গ : পুৰুষ	ফটো উপলব্ধ	নাম : জীনা পেণ্ডু স্বামীৰ নাম: নবিন চুংক্ৰাং ঘৰ নং : ৯৭ বয়স : 38 লিঙ্গ : মহিলা	ফটো উপলব্ধ	নাম : চেলেষ্টিন কুল্ল পিতাৰ নাম: সাইলাস খাৰিয়া ঘৰ নং : ৯৭ বয়স : 40 লিঙ্গ : পুৰুষ	ফটো উপলব্ধ
S 397	FVC0238113	S 398	FVC1462290	399	FVC1166990
নাম : পীংগ্ৰি বেগন স্বামীৰ নাম: থানেশ্বৰ বেগন ঘৰ নং : ৯৮ বয়স : 29 লিঙ্গ : মহিলা	ফটো উপলব্ধ	নাম : জেসীন বেগন স্বামীৰ নাম: অমল বেগন ঘৰ নং : ৯৮ বয়স : 28 লিঙ্গ : মহিলা	ফটো উপলব্ধ	নাম : হানা খাৰীয়া স্বামীৰ নাম: চিলাচ ঘৰ নং : ৯৯ বয়স : 67 লিঙ্গ : মহিলা	ফটো উপলব্ধ
# 400	FVC0008244	401	FVC0008245	S 402	FVC1167040
নাম : কুশল টাইদ পিতাৰ নাম: গান্ধীৰাম টাইদ ঘৰ নং : ৯৯ বয়স : 31 লিঙ্গ : পুৰুষ	ফটো উপলব্ধ	নাম : দিগন্ত চুংক্ৰাং পিতাৰ নাম: অনিল চুংক্ৰাং ঘৰ নং : ১০০ক বয়স : 31 লিঙ্গ : পুৰুষ	ফটো উপলব্ধ	নাম : পৌতম কুলি পিতাৰ নাম: বতেশ্বৰ কুলি ঘৰ নং : ১০১ বয়স : 37 লিঙ্গ : পুৰুষ	ফটো উপলব্ধ
403	FVC1167095	404	FVC1157163	405	FVC1167073
নাম : বেৰোনিকা খাৰিয়া স্বামীৰ নাম: কোস্তান খাৰিয়া ঘৰ নং : ১০২ বয়স : 57 লিঙ্গ : মহিলা	ফটো উপলব্ধ	নাম : আলবিনছ টেটে পিতাৰ নাম: চাৰিল টেটে ঘৰ নং : 102 বয়স : 47 লিঙ্গ : পুৰুষ	ফটো উপলব্ধ	নাম : বিতা টেটে অন্যান্য: আলীনুস টেটে ঘৰ নং : ১০২ বয়স : 38 লিঙ্গ : মহিলা	ফটো উপলব্ধ
406	FVC1363860	S 407	FVC0111211	S 408	FVC0003269
নাম : পৌলীনা কৰিয়া পিতাৰ নাম: উত্তম কৰিয়া ঘৰ নং : 102 বয়স : 25 লিঙ্গ : মহিলা	ফটো উপলব্ধ	নাম : দিব্যজ্যোতি চুংক্ৰাং পিতাৰ নাম: দীপ চুংক্ৰাং ঘৰ নং : ১০২ বয়স : 27 লিঙ্গ : পুৰুষ	ফটো উপলব্ধ	নাম : লক্ষ্য চুংক্ৰাং পিতাৰ নাম: মনেশ্বৰ চুংক্ৰাং ঘৰ নং : ১০২ বয়স : 26 লিঙ্গ : পুৰুষ	ফটো উপলব্ধ
S 409	FVC0003087	S 410	FVC0111203	411	FVC0436626
নাম : বন্দিতা চুংক্ৰাং পিতাৰ নাম: দীপ চুংক্ৰাং ঘৰ নং : ১০২ বয়স : 26 লিঙ্গ : মহিলা	ফটো উপলব্ধ	নাম : মনমোহন চুংক্ৰাং পিতাৰ নাম: দীপ চুংক্ৰাং ঘৰ নং : ১০২ বয়স : 27 লিঙ্গ : পুৰুষ	ফটো উপলব্ধ	নাম : বৃধ তাঁতী পিতাৰ নাম: মুনচিট তাঁতী ঘৰ নং : 103 বয়স : 67 লিঙ্গ : পুৰুষ	ফটো উপলব্ধ
412	FVC1167108	413	FVC1167119	414	FVC1167120
নাম : কোস্তান কৰিয়া পিতাৰ নাম: জুলিয়াস কৰিয়া ঘৰ নং : ১০৩ বয়স : 62 লিঙ্গ : পুৰুষ	ফটো উপলব্ধ	নাম : বৃচিয়া খাৰীয়া স্বামীৰ নাম: ইলাৰুচ ঘৰ নং : ১০৩ বয়স : 57 লিঙ্গ : মহিলা	ফটো উপলব্ধ	নাম : বিটৰ কৰিয়া পিতাৰ নাম: লাতিয়ে জুলিয়াস কৰিয়া ঘৰ নং : ১০৩ বয়স : 52 লিঙ্গ : পুৰুষ	ফটো উপলব্ধ
415	FVC1167131	416	FVC0112201	417	FVC1157742
নাম : মণিকা কৰিয়া স্বামীৰ নাম: বিটৰ কৰিয়া ঘৰ নং : ১০৩ বয়স : 46 লিঙ্গ : মহিলা	ফটো উপলব্ধ	নাম : শাৰন খাডিয়া পিতাৰ নাম: কস্তানটিং খা.ডিয়া ঘৰ নং : ১০৩ বয়স : 33 লিঙ্গ : পুৰুষ	ফটো উপলব্ধ	নাম : দয়ামনি খাৰিয়া স্বামীৰ নাম: হাবুন খাৰিয়া ঘৰ নং : 103 বয়স : 24 লিঙ্গ : মহিলা	ফটো উপলব্ধ
418	FVC0288316	419	FVC1167164	420	FVC1167175
নাম : চুলেমান তাঁতী পিতাৰ নাম: বৃধ তাঁতী ঘৰ নং : ১০৩ক বয়স : 28 লিঙ্গ : পুৰুষ	ফটো উপলব্ধ	নাম : নিকুদীন কেৰকেটা পিতাৰ নাম: মাকোছ ঘৰ নং : ১০৩খ বয়স : 57 লিঙ্গ : পুৰুষ	ফটো উপলব্ধ	নাম : আল বীনা কেৰকেটা স্বামীৰ নাম: নিকুদীন কেৰকেটা ঘৰ নং : ১০৩খ বয়স : 53 লিঙ্গ : মহিলা	ফটো উপলব্ধ

421	FVC1167197	নাম : বাৰখলেম ধানোৱাৰ পিতাৰ নাম: ফ্ৰান্সিস ধানোৱাৰ ঘৰ নং : ১০৩গ বয়স : 46 লিঙ্গ : পুৰুষ	ফটো উপলব্ধ	422	FVC1167200	নাম : হিলদা ধনওয়ার স্বামীৰ নাম: বাঠোলেম ধনওয়ার ঘৰ নং : ১০৩গ বয়স : 42 লিঙ্গ : মহিলা	ফটো উপলব্ধ	423	FVC0525055	নাম : কেশৱ তছা পিতাৰ নাম: সীতাৰাম তছা ঘৰ নং : 104 বয়স : 41 লিঙ্গ : পুৰুষ	ফটো উপলব্ধ
424	FVC0525048	নাম : গুলাপি তছা স্বামীৰ নাম: কেশৱ তছা ঘৰ নং : 104 বয়স : 37 লিঙ্গ : মহিলা	ফটো উপলব্ধ	425	FVC0524488	নাম : ফুলংটা উৰাং পিতাৰ নাম: ইসহাক উৰাং ঘৰ নং : 104 বয়স : 24 লিঙ্গ : মহিলা	ফটো উপলব্ধ	426	FVC1167233	নাম : পেক্ৰ কুজুৰ পিতাৰ নাম: বাপু কুজুৰ ঘৰ নং : ১০৪ক বয়স : 57 লিঙ্গ : পুৰুষ	ফটো উপলব্ধ
427	FVC1167244	নাম : সুছিলা কিশান অন্যান্য: পেট্ৰিস কিশান ঘৰ নং : ১০৪ক বয়স : 52 লিঙ্গ : মহিলা	ফটো উপলব্ধ	428	FVC1167255	নাম : মহন তিকী পিতাৰ নাম: বধু তিকী ঘৰ নং : ১০৫ বয়স : 92 লিঙ্গ : পুৰুষ	ফটো উপলব্ধ	429	FVC1167277	নাম : বনি তিকী পিতাৰ নাম: মোহন তিকী ঘৰ নং : ১০৫ বয়স : 59 লিঙ্গ : পুৰুষ	ফটো উপলব্ধ
430	FVC1167288	নাম : পনিমা তিকী স্বামীৰ নাম: জুচেফ তিকী ঘৰ নং : ১০৫ বয়স : 53 লিঙ্গ : মহিলা	ফটো উপলব্ধ	431	FVC1167299	নাম : জেমচ তিকী পিতাৰ নাম: মহন ঘৰ নং : ১০৫ বয়স : 45 লিঙ্গ : পুৰুষ	ফটো উপলব্ধ	432	FVC1167302	নাম : জনী তিকী পিতাৰ নাম: মহন ঘৰ নং : ১০৫ বয়স : 40 লিঙ্গ : পুৰুষ	ফটো উপলব্ধ
433	FVC1208669	নাম : চনিয়া চামাদ তিকী স্বামীৰ নাম: জন তিকী ঘৰ নং : 105 বয়স : 39 লিঙ্গ : মহিলা	ফটো উপলব্ধ	434	FVC1462696	নাম : আশিষ জজৱাৰ মুড়া পিতাৰ নাম: লোকীছ মুড়া ঘৰ নং : 105 বয়স : 25 লিঙ্গ : পুৰুষ	ফটো উপলব্ধ	435	FVC1167324	নাম : জন টিৰকী পিতাৰ নাম: মহন ঘৰ নং : ১০৬ বয়স : 55 লিঙ্গ : পুৰুষ	ফটো উপলব্ধ
436	FVC1167335	নাম : মীনা টিৰকী স্বামীৰ নাম: জন TIRKEY ঘৰ নং : ১০৬ বয়স : 50 লিঙ্গ : মহিলা	ফটো উপলব্ধ	437	FVC0288506	নাম : ৰূপালী তিকী পিতাৰ নাম: জন তিকী ঘৰ নং : ১০৬ বয়স : 35 লিঙ্গ : মহিলা	ফটো উপলব্ধ	438	FVC0288548	নাম : ৰবি টিৰকী পিতাৰ নাম: জন টিৰকী ঘৰ নং : ১০৬ বয়স : 32 লিঙ্গ : পুৰুষ	ফটো উপলব্ধ
439	FVC0288555	নাম : কৰিস্মা তিকী পিতাৰ নাম: জন তিকী ঘৰ নং : ১০৬ বয়স : 31 লিঙ্গ : মহিলা	ফটো উপলব্ধ	440	FVC0382010	নাম : ৰশ্মি হাজৰীকা অন্যান্য: দেৱবত হাজৰীকা ঘৰ নং : 106 বয়স : 29 লিঙ্গ : মহিলা	ফটো উপলব্ধ	441	FVC0288605	নাম : কবিতা টিৰকী পিতাৰ নাম: জন টিৰকী ঘৰ নং : ১০৬ বয়স : 28 লিঙ্গ : মহিলা	ফটো উপলব্ধ
S 442	FVC0210633	নাম : প্ৰমদ সোনোৱাৰ পিতাৰ নাম: মালীক সোনোৱাল ঘৰ নং : 106ক বয়স : 55 লিঙ্গ : পুৰুষ	ফটো উপলব্ধ	443	FVC0210955	নাম : মাইক্ৰন ৰেগন পিতাৰ নাম: জীতেন ৰেগন ঘৰ নং : 106খ বয়স : 25 লিঙ্গ : পুৰুষ	ফটো উপলব্ধ	E 444	FVC0381996	নাম : চন্দ্ৰ বাহাদুৰ চাৰকী পিতাৰ নাম: বীৰসিং চাৰকী ঘৰ নং : 107 বয়স : 69 লিঙ্গ : পুৰুষ	ফটো উপলব্ধ
445	FVC1167357	নাম : সুমেশ্বৰ শইকীয়া পিতাৰ নাম: যদুমান ঘৰ নং : ১০৭ বয়স : 47 লিঙ্গ : পুৰুষ	ফটো উপলব্ধ	446	FVC1167368	নাম : মৌচুমী শইকীয়া স্বামীৰ নাম: সুমেশ্বৰ শইকীয়া ঘৰ নং : ১০৭ বয়স : 42 লিঙ্গ : মহিলা	ফটো উপলব্ধ	447	PVW0062810	নাম : বগীতৰা গুগৈ শইকীয়া স্বামীৰ নাম: নিমল শইকীয়া ঘৰ নং : 107 বয়স : 27 লিঙ্গ : মহিলা	ফটো উপলব্ধ
448	FVC0257923	নাম : নিৰ্মল শইকীয়া পিতাৰ নাম: প্ৰদীপ শইকীয়া ঘৰ নং : 107 বয়স : 26 লিঙ্গ : পুৰুষ	ফটো উপলব্ধ	449	FVC0379115	নাম : এলিজাবেথ বৰ্ণা স্বামীৰ নাম: ৰমেশ বৰ্ণা ঘৰ নং : 107 বয়স : 26 লিঙ্গ : মহিলা	ফটো উপলব্ধ	450	FVC1453356	নাম : সবিতা উৰাং স্বামীৰ নাম: নিকাসীউস উৰাং ঘৰ নং : 107 বয়স : 25 লিঙ্গ : মহিলা	ফটো উপলব্ধ

451 নাম : মাৰিআ কিশান পিতাৰ নাম: ফালিপ কিশান ঘৰ নং : 107 বয়স : 23 লিঙ্গ : মহিলা	FVC1363530 ফটো উপলব্ধ	452 নাম : কিৰণ জ্যোতি শইকীয়া পিতাৰ নাম: প্ৰদীপ শইকীয়া ঘৰ নং : 107 ক বয়স : 25 লিঙ্গ : পুৰুষ	FVC1157940 ফটো উপলব্ধ	453 নাম : পম্পী মহন্ত শইকীয়া স্বামীৰ নাম: কিৰণ জ্যোতি শইকীয়া ঘৰ নং : 107 ক বয়স : 25 লিঙ্গ : মহিলা	FVC1157767 ফটো উপলব্ধ
454 নাম : দীপ্ত শইকীয়া পিতাৰ নাম: প্ৰদীপ শইকীয়া ঘৰ নং : 109 ক বয়স : 31 লিঙ্গ : পুৰুষ	FVC0288647 ফটো উপলব্ধ	455 নাম : দীপা শইকীয়া স্বামীৰ নাম: প্ৰদীপ শইকীয়া ঘৰ নং : 109 ক বয়স : 49 লিঙ্গ : মহিলা	FVC0115535 ফটো উপলব্ধ	456 নাম : প্ৰদীপ শইকীয়া পিতাৰ নাম: ধনেশ্বৰ ঘৰ নং : 109 ক বয়স : 55 লিঙ্গ : পুৰুষ	FVC1167379 ফটো উপলব্ধ
457 নাম : বিনতী তাঁতী স্বামীৰ নাম: কাছিনাথ তাঁতী ঘৰ নং : 108 বয়স : 61 লিঙ্গ : মহিলা	FVC1167404 ফটো উপলব্ধ	458 নাম : বিষ্ণু তাঁতী পিতাৰ নাম: কাছিনাথ ঘৰ নং : 108 বয়স : 43 লিঙ্গ : পুৰুষ	FVC1167415 ফটো উপলব্ধ	459 নাম : আনজানা উৰাং পিতাৰ নাম: নজু উৰাং ঘৰ নং : 108 বয়স : 27 লিঙ্গ : মহিলা	FVC1363498 ফটো উপলব্ধ
460 নাম : উপেন তাঁতী পিতাৰ নাম: দাচ ঘৰ নং : 109 বয়স : 60 লিঙ্গ : পুৰুষ	FVC1167426 ফটো উপলব্ধ	461 নাম : গীতা তাঁতী স্বামীৰ নাম: উপেন ঘৰ নং : 109 বয়স : 55 লিঙ্গ : মহিলা	FVC1167437 ফটো উপলব্ধ	462 নাম : বিজিনা উৰাং স্বামীৰ নাম: ফাবিয়েন উৰাং ঘৰ নং : 109 বয়স : 52 লিঙ্গ : মহিলা	FVC0455584 ফটো উপলব্ধ
463 নাম : অলেক্সেছ খাৰিয়া মাতৃৰ নাম: অগ্নি ঘৰ নং : 109 বয়স : 32 লিঙ্গ : পুৰুষ	FVC1417831 ফটো উপলব্ধ	464 নাম : মমিতা কেৰ্কেটা স্বামীৰ নাম: পোল খাৰিয়া ঘৰ নং : 109 বয়স : 28 লিঙ্গ : মহিলা	PVW0084806 ফটো উপলব্ধ	465 নাম : বাবল তাঁতি পিতাৰ নাম: উপেন তাঁতি ঘৰ নং : 109 বয়স : 27 লিঙ্গ : পুৰুষ	FVC1362706 ফটো উপলব্ধ
466 নাম : মাৰিয়ম কচৌআ মাতৃৰ নাম: অগ্নি খাৰিয়া ঘৰ নং : 109 বয়স : 26 লিঙ্গ : মহিলা	FVC1418292 ফটো উপলব্ধ	467 নাম : মীৰা সোনোৱাল চমুৱা স্বামীৰ নাম: সত্যজিৎ চমুৱা ঘৰ নং : 109 ক বয়স : 31 লিঙ্গ : মহিলা	FVC0260760 ফটো উপলব্ধ	468 নাম : সত্যজিৎ চমুৱা পিতাৰ নাম: নিত্যানন্দ চমুৱা ঘৰ নং : 109 ক বয়স : 36 লিঙ্গ : পুৰুষ	FVC0008249 ফটো উপলব্ধ
469 নাম : নীলিম জ্যোতি চমুৱা পিতাৰ নাম: নিত্যানন্দ চমুৱা ঘৰ নং : 109 ক বয়স : 35 লিঙ্গ : পুৰুষ	FVC0008248 ফটো উপলব্ধ	470 নাম : চুমি চমুৱা পিতাৰ নাম: নিত্যানন্দ চমুৱা ঘৰ নং : 109 ক বয়স : 31 লিঙ্গ : মহিলা	FVC1176427 ফটো উপলব্ধ	471 নাম : সুমিতা তাচা স্বামীৰ নাম: সীতাৰাম তাচা ঘৰ নং : 110 বয়স : 67 লিঙ্গ : মহিলা	FVC1167459 ফটো উপলব্ধ
472 নাম : পবন তাচা পিতাৰ নাম: সীতাৰাম ঘৰ নং : 110 বয়স : 52 লিঙ্গ : পুৰুষ	FVC1167460 ফটো উপলব্ধ	473 নাম : পুষ্প তাচা পিতাৰ নাম: সীতাৰাম ঘৰ নং : 110 বয়স : 50 লিঙ্গ : পুৰুষ	FVC1167471 ফটো উপলব্ধ	474 নাম : ফুলমনি তাচা স্বামীৰ নাম: পবন তাচা ঘৰ নং : 110 বয়স : 47 লিঙ্গ : মহিলা	FVC1167493 ফটো উপলব্ধ
475 নাম : মিনা তাচা স্বামীৰ নাম: কেছবৰ ঘৰ নং : 110 বয়স : 43 লিঙ্গ : মহিলা	FVC1167506 ফটো উপলব্ধ	476 নাম : মনুয় কলিতা পিতাৰ নাম: হোমেশ্বৰ কলিতা ঘৰ নং : 110 বয়স : 31 লিঙ্গ : পুৰুষ	FVC0151167 ফটো উপলব্ধ	477 নাম : বিক্ৰোম তাচা পিতাৰ নাম: পুষ্প তাচা ঘৰ নং : 110 বয়স : 28 লিঙ্গ : পুৰুষ	FVC0105262 ফটো উপলব্ধ
478 নাম : কাকলী কলিতা পিতাৰ নাম: হোমেশ্বৰ কলিতা ঘৰ নং : 110 ক বয়স : 26 লিঙ্গ : মহিলা	FVC0210641 ফটো উপলব্ধ	479 নাম : অৰিনাশ সোনোৱাল পিতাৰ নাম: লীলা কান্ত সোনোৱাল ঘৰ নং : 110 খ বয়স : 31 লিঙ্গ : পুৰুষ	FVC0009159 ফটো উপলব্ধ	480 নাম : দুখ ভক্তা পিতাৰ নাম: হিৰো ভক্তা ঘৰ নং : 111 বয়স : 62 লিঙ্গ : পুৰুষ	FVC1167517 ফটো উপলব্ধ

481	FVC1167539	ফটো উপলব্ধ	482	FVC0212001	ফটো উপলব্ধ	483	FVC0211920	ফটো উপলব্ধ
নাম : মুক্ত ভক্তা পিতাৰ নাম : দুখু ঘৰ নং : ১১১ বয়স : 40 লিঙ্গ : পুৰুষ			নাম : অঞ্জলিন ভাস্কৰা পিতাৰ নাম : দুখু ভক্তা ঘৰ নং : 111 বয়স : 32 লিঙ্গ : পুৰুষ			নাম : বিভু ভক্তা পিতাৰ নাম : দুখু ভক্তা ঘৰ নং : 111 বয়স : 27 লিঙ্গ : পুৰুষ		
484	FVC4568424	ফটো উপলব্ধ	485	FVC1167562	ফটো উপলব্ধ	486	FVC1167573	ফটো উপলব্ধ
নাম : ৰূপালী ভক্তা স্বামীৰ নাম : অগস্তিন ঘৰ নং : 111 বয়স : 27 লিঙ্গ : মহিলা			নাম : পিউচ মুড়া পিতাৰ নাম : আলবিচ ঘৰ নং : ১১২ বয়স : 61 লিঙ্গ : পুৰুষ			নাম : ফিলমিনা মুড়া স্বামীৰ নাম : পিউচ মুড়া ঘৰ নং : ১১২ বয়স : 56 লিঙ্গ : মহিলা		
487	FVC4556817	ফটো উপলব্ধ	488	FVC1167584	ফটো উপলব্ধ	489	FVC0008251	ফটো উপলব্ধ
নাম : মানিকা ধুনোৱাৰ স্বামীৰ নাম : মাৰ্টিন ঘৰ নং : ১১২ বয়স : 45 লিঙ্গ : মহিলা			নাম : গোৰোহী মুৰা পিতাৰ নাম : পিউচ ঘৰ নং : ১১২ বয়স : 40 লিঙ্গ : পুৰুষ			নাম : প্ৰিতীমা বেগন স্বামীৰ নাম : নন্দেশ্বৰ বেগন ঘৰ নং : ১১২ বয়স : 37 লিঙ্গ : মহিলা		
S 490	FVC1176370	ফটো উপলব্ধ	491	FVC0115683	ফটো উপলব্ধ	492	FVC0115980	ফটো উপলব্ধ
নাম : গোবিন্দা বেগন পিতাৰ নাম : আদাৰাম বেগন ঘৰ নং : ১১২ বয়স : 31 লিঙ্গ : পুৰুষ			নাম : জিতেন মুড়া পিতাৰ নাম : পিয়োচ মুড়া ঘৰ নং : ১১২ বয়স : 28 লিঙ্গ : পুৰুষ			নাম : মাৰ্টিন মুড়া পিতাৰ নাম : পিয়োচ মুড়া ঘৰ নং : ১১২ বয়স : 27 লিঙ্গ : পুৰুষ		
# 493	FVC0448738	ফটো উপলব্ধ	494	PVW0079509	ফটো উপলব্ধ	495	PVW0107961	ফটো উপলব্ধ
নাম : সংগীতা বেগন স্বামীৰ নাম : গোবিন্দা বেগন ঘৰ নং : ১১২ বয়স : 27 লিঙ্গ : মহিলা			নাম : লতাস্বা মুড়া স্বামীৰ নাম : জিতেন মুড়া ঘৰ নং : ১১২ বয়স : 25 লিঙ্গ : মহিলা			নাম : হিমন্ত শইকীয়া পিতাৰ নাম : ধীৰেন্দ্ৰ শইকীয়া ঘৰ নং : 112 বয়স : 19 লিঙ্গ : পুৰুষ		
496	PVW0077859	ফটো উপলব্ধ	497	FVC1167595	ফটো উপলব্ধ	498	FVC1167608	ফটো উপলব্ধ
নাম : মাৰ্থা মুণ্ডা পিতাৰ নাম : লাজু শ মুণ্ডা ঘৰ নং : ১১২ক বয়স : 26 লিঙ্গ : মহিলা			নাম : লাজু মুড়া পিতাৰ নাম : আলবিচ ঘৰ নং : ১১২ক বয়স : 67 লিঙ্গ : মহিলা			নাম : চালমি মুড়া স্বামীৰ নাম : লাজু মুড়া ঘৰ নং : ১১২ক বয়স : 62 লিঙ্গ : মহিলা		
499	FVC1167619	ফটো উপলব্ধ	500	FVC1167620	ফটো উপলব্ধ	501	FVC1167631	ফটো উপলব্ধ
নাম : একেকচিয়া মুড়া স্বামীৰ নাম : লাজু ঘৰ নং : ১১২ক বয়স : 44 লিঙ্গ : মহিলা			নাম : মটিলতা কিশান অন্যান্য : কণ্টোফেৰ কিশান ঘৰ নং : ১১২ক বয়স : 42 লিঙ্গ : মহিলা			নাম : মাচি মুড়া পিতাৰ নাম : আলবিচ ঘৰ নং : ১১৩ বয়স : 57 লিঙ্গ : পুৰুষ		
502	FVC1167642	ফটো উপলব্ধ	503	FVC0524041	ফটো উপলব্ধ	504	FVC1464023	ফটো উপলব্ধ
নাম : বিজিনা মুড়া স্বামীৰ নাম : মাচি ঘৰ নং : ১১৩ বয়স : 52 লিঙ্গ : মহিলা			নাম : ৰাজেশ গুৱালা পিতাৰ নাম : পেটু গুৱালা ঘৰ নং : 113 বয়স : 43 লিঙ্গ : পুৰুষ			নাম : পূজা গুৱালা স্বামীৰ নাম : ৰাজেশ গুৱালা ঘৰ নং : 113 বয়স : 26 লিঙ্গ : মহিলা		
505	PVW0068155	ফটো উপলব্ধ	506	FVC4570594	ফটো উপলব্ধ	507	FVC1167653	ফটো উপলব্ধ
নাম : এলেকচ মুণ্ডা পিতাৰ নাম : মাচি মুণ্ডা ঘৰ নং : 113 বয়স : 24 লিঙ্গ : পুৰুষ			নাম : ববি জোজুআৰ পিতাৰ নাম : লুকাস মুণ্ডা ঘৰ নং : 113ক বয়স : 22 লিঙ্গ : মহিলা			নাম : লুকাস মুণ্ডা পিতাৰ নাম : লাতিয়ে আলিখ মুণ্ডা ঘৰ নং : ১১৩ক বয়স : 54 লিঙ্গ : পুৰুষ		
508	FVC1167664	ফটো উপলব্ধ	509	FVC1167697	ফটো উপলব্ধ	E 510	FVC1167675	ফটো উপলব্ধ
নাম : ৰংগীলা মুণ্ডা স্বামীৰ নাম : লুকাস মুণ্ডা ঘৰ নং : ১১৩ক বয়স : 50 লিঙ্গ : মহিলা			নাম : দুৰ্গা বৰাইক পিতাৰ নাম : জেটু ঘৰ নং : ১১৪ বয়স : 67 লিঙ্গ : মহিলা			নাম : সুখনাথ বৰাইক পিতাৰ নাম : জেটু ঘৰ নং : ১১৪ বয়স : 52 লিঙ্গ : পুৰুষ		

511	FVC1167686	ফটো উপলব্ধ	512	FVC1167711	ফটো উপলব্ধ	513	FVC1167766	ফটো উপলব্ধ
নাম : লেঙ্গী বৰাইক স্বামীৰ নাম: সুখনাথ বৰাইক ঘৰ নং : ১১৪ বয়স : 47 লিঙ্গ : মহিলা			নাম : অনিতা বৰাইক স্বামীৰ নাম: বিশ্ব ঘৰ নং : ১১৫ বয়স : 51 লিঙ্গ : মহিলা			নাম : পাউলচ ধানোৱাৰ পিতাৰ নাম: নাথনেল ঘৰ নং : ১১৫খ বয়স : 57 লিঙ্গ : পুৰুষ		
514	FVC1167777	ফটো উপলব্ধ	515	FVC1167802	ফটো উপলব্ধ	516	FVC1167824	ফটো উপলব্ধ
নাম : জুলেখা ধানোৱাৰ স্বামীৰ নাম: পাউলচ ধানোৱাৰ ঘৰ নং : ১১৫খ বয়স : 52 লিঙ্গ : মহিলা			নাম : দীপ শইকীয়া পিতাৰ নাম: দেবানন্দ ঘৰ নং : ১১৬ বয়স : 41 লিঙ্গ : পুৰুষ			নাম : গৌতম শইকীয়া পিতাৰ নাম: দেবানন্দ ঘৰ নং : ১১৭ বয়স : 58 লিঙ্গ : পুৰুষ		
517	FVC1167835	ফটো উপলব্ধ	E 518	FVC0470344	ফটো উপলব্ধ	519	FVC1167846	ফটো উপলব্ধ
নাম : ৰবিতা শইকীয়া স্বামীৰ নাম: গৌতম শইকীয়া ঘৰ নং : ১১৭ বয়স : 52 লিঙ্গ : মহিলা			নাম : কল্পনা ফুকন স্বামীৰ নাম: বিজু ফুকন ঘৰ নং : 117 বয়স : 44 লিঙ্গ : মহিলা			নাম : সত্যেন্দ্ৰ শইকীয়া পিতাৰ নাম: গৌতম ঘৰ নং : ১১৭ বয়স : 41 লিঙ্গ : পুৰুষ		
520	FVC0103663	ফটো উপলব্ধ	521	PVW0029793	ফটো উপলব্ধ	522	FVC0382192	ফটো উপলব্ধ
নাম : শিৰোমণি শইকীয়া পিতাৰ নাম: গৌতম শইকীয়া ঘৰ নং : ১১৭ বয়স : 27 লিঙ্গ : মহিলা			নাম : হিৰামনি শইকীয়া স্বামীৰ নাম: সৈত্যেন্দ্ৰ শইকীয়া ঘৰ নং : 117 বয়স : 23 লিঙ্গ : মহিলা			নাম : সুৰ্যমনি ফুকন পিতাৰ নাম: বিজু ফুকন ঘৰ নং : 117 ক বয়স : 28 লিঙ্গ : মহিলা		
523	FVC1167868	ফটো উপলব্ধ	524	FVC1167879	ফটো উপলব্ধ	525	FVC1167880	ফটো উপলব্ধ
নাম : প্ৰিয়দা শইকীয়া স্বামীৰ নাম: ধমেশ্বৰ ঘৰ নং : ১১৯ বয়স : 57 লিঙ্গ : মহিলা			নাম : সুন শইকীয়া পিতাৰ নাম: ধমেশ্বৰ ঘৰ নং : ১১৯ বয়স : 44 লিঙ্গ : পুৰুষ			নাম : প্ৰবিন শইকীয়া পিতাৰ নাম: ধমেশ্বৰ ঘৰ নং : ১১৯ বয়স : 42 লিঙ্গ : পুৰুষ		
526	FVC0382176	ফটো উপলব্ধ	527	FVC1167915	ফটো উপলব্ধ	528	PVW0079137	ফটো উপলব্ধ
নাম : ৰনজন বসুমতাৰী শইকীয়া স্বামীৰ নাম: প্ৰবিন শইকীয়া ঘৰ নং : 119 বয়স : 30 লিঙ্গ : মহিলা			নাম : শ্ৰীমতী ময়না শইকীয়া স্বামীৰ নাম: বিশ্বেশ্বৰ ঘৰ নং : ১২০ বয়স : 54 লিঙ্গ : মহিলা			নাম : ম্যানয়েল মুণ্ডা পিতাৰ নাম: ম্যানয়েল মুণ্ডা ঘৰ নং : 122 বয়স : 25 লিঙ্গ : পুৰুষ		
529	FVC1432764	ফটো উপলব্ধ	530	FVC0211151	ফটো উপলব্ধ	531	FVC1167971	ফটো উপলব্ধ
নাম : অনিমা মহন্ত স্বামীৰ নাম: বিকাশ মহন্ত ঘৰ নং : 123 বয়স : 26 লিঙ্গ : মহিলা			নাম : ৰাজ বৰাইক পিতাৰ নাম: ভিম বৰাইক ঘৰ নং : 123ক বয়স : 30 লিঙ্গ : পুৰুষ			নাম : চালনি বৰাইক স্বামীৰ নাম: চামৰা ঘৰ নং : ১২৫ বয়স : 80 লিঙ্গ : মহিলা		
532	FVC1167993	ফটো উপলব্ধ	533	FVC1371228	ফটো উপলব্ধ	534	FVC1168009	ফটো উপলব্ধ
নাম : গীতা বৰাইক স্বামীৰ নাম: পুতুন বৰাইক ঘৰ নং : ১২৫ বয়স : 52 লিঙ্গ : মহিলা			নাম : সুনীল পাতৰ পিতাৰ নাম: মংগল পাতৰ ঘৰ নং : 125 বয়স : 47 লিঙ্গ : পুৰুষ			নাম : ছতে বৰাইক স্বামীৰ নাম: চামৰা ঘৰ নং : ১২৫ বয়স : 46 লিঙ্গ : মহিলা		
535	FVC1371400	ফটো উপলব্ধ	536	FVC1371814	ফটো উপলব্ধ	537	FVC1371632	ফটো উপলব্ধ
নাম : ৰবিনা বোৰাঙ্গিক পিতাৰ নাম: বিসৌজীত পন্দোৰ ঘৰ নং : 125 বয়স : 29 লিঙ্গ : পুৰুষ			নাম : চুন বৰাঙ্গিক পিতাৰ নাম: সোমৰা বৰাঙ্গিক ঘৰ নং : 125 বয়স : 26 লিঙ্গ : পুৰুষ			নাম : সপ্না বৰাঙ্গিক পিতাৰ নাম: দেবানন্দ তাঁতি ঘৰ নং : 125 বয়স : 25 লিঙ্গ : মহিলা		
538	FVC1371285	ফটো উপলব্ধ	539	FVC4620092	ফটো উপলব্ধ	540	FVC1168043	ফটো উপলব্ধ
নাম : ৰুপামণি বৰাঙ্গিক পিতাৰ নাম: পুতিন বৰাঙ্গিক ঘৰ নং : 125 বয়স : 23 লিঙ্গ : মহিলা			নাম : লেনস টপ্প পিতাৰ নাম: জেমস টপ্প ঘৰ নং : 126 বয়স : 33 লিঙ্গ : পুৰুষ			নাম : গোবিন গৌৱালা পিতাৰ নাম: বাজীয়া ঘৰ নং : ১২৭ বয়স : 42 লিঙ্গ : পুৰুষ		

541 নাম : ৰাভুল শইকীয়া পিতাৰ নাম: ৰত্নেশ্বৰ শইকীয়া ঘৰ নং : 127 বয়স : 29 লিঙ্গ : পুৰুষ	FVC0453936 ফটো উপলব্ধ	542 নাম : পলি শইকীয়া স্বামীৰ নাম: ৰাভুল শইকীয়া ঘৰ নং : 127 বয়স : 26 লিঙ্গ : মহিলা	FVC0450668 ফটো উপলব্ধ	543 নাম : ৰত্নেশ্বৰ শইকীয়া পিতাৰ নাম: আনৰাম ঘৰ নং : 129ক বয়স : 57 লিঙ্গ : পুৰুষ	FVC1168054 ফটো উপলব্ধ
544 নাম : ৰঞ্জ শইকীয়া স্বামীৰ নাম: ৰত্নেশ্বৰ শইকীয়া ঘৰ নং : 129ক বয়স : 52 লিঙ্গ : মহিলা	FVC1168065 ফটো উপলব্ধ	E 545 নাম : ফুদন বৰাইক স্বামীৰ নাম: থুৰ বৰাইক ঘৰ নং : 128 বয়স : 47 লিঙ্গ : মহিলা	FVC1168087 ফটো উপলব্ধ	546 নাম : গিতা সামাদ খাৰিয়া স্বামীৰ নাম: দেবিত সামাদ খাৰিয়া ঘৰ নং : 128 বয়স : 34 লিঙ্গ : মহিলা	FVC1480003 ফটো উপলব্ধ
547 নাম : ভুকান বৰাইক মাতৃৰ নাম: চুমি বৰাইক ঘৰ নং : 128 বয়স : 26 লিঙ্গ : পুৰুষ	FVC0382259 ফটো উপলব্ধ	548 নাম : ভুকান বৰাইক পিতাৰ নাম: ভীম বৰাইক ঘৰ নং : 128ক বয়স : 24 লিঙ্গ : পুৰুষ	PVW0059428 ফটো উপলব্ধ	549 নাম : নীতু বৰাইক স্বামীৰ নাম: মঙ্গল নাথ বৰাইক ঘৰ নং : 128গ বয়স : 44 লিঙ্গ : মহিলা	FVC0210674 ফটো উপলব্ধ
550 নাম : নৰেন বৰাইক পিতাৰ নাম: ভীম বৰাইক ঘৰ নং : 128ক বয়স : 29 লিঙ্গ : পুৰুষ	FVC0210831 ফটো উপলব্ধ	551 নাম : অন বৰাইক স্বামীৰ নাম: নৰেন বৰাইক ঘৰ নং : 128ক বয়স : 27 লিঙ্গ : মহিলা	FVC0211284 ফটো উপলব্ধ	552 নাম : জুচপিন বৰাইক স্বামীৰ নাম: ভীম বৰাইক ঘৰ নং : 128ক বয়স : 57 লিঙ্গ : মহিলা	FVC1168101 ফটো উপলব্ধ
553 নাম : যমুনা গোৱালা স্বামীৰ নাম: কৃষ্ণ ঘৰ নং : 128 বয়স : 52 লিঙ্গ : মহিলা	FVC1168167 ফটো উপলব্ধ	554 নাম : পুষ্পংটা গুৱালা অন্যান্য: মনশ গুৱালা ঘৰ নং : 129 বয়স : 29 লিঙ্গ : পুৰুষ	FVC1371434 ফটো উপলব্ধ	555 নাম : মুনেশ গোৱালা পিতাৰ নাম: কৃষ্ণ গোৱালা ঘৰ নং : 129 বয়স : 28 লিঙ্গ : পুৰুষ	FVC0211383 ফটো উপলব্ধ
556 নাম : ৰিতা গোৱালা স্বামীৰ নাম: সুৰেশ গোৱালা ঘৰ নং : 128গ বয়স : 38 লিঙ্গ : মহিলা	PVW0052662 ফটো উপলব্ধ	557 নাম : পুনম গোৱালা স্বামীৰ নাম: গোবিন গোৱালা ঘৰ নং : 128খ বয়স : 34 লিঙ্গ : মহিলা	PVW0050302 ফটো উপলব্ধ	558 নাম : মৰিউস কোয়া পিতাৰ নাম: সৰ্পনা কোয়া ঘৰ নং : 129ক বয়স : 32 লিঙ্গ : পুৰুষ	FVC0211722 ফটো উপলব্ধ
559 নাম : অনীতা কোয়া স্বামীৰ নাম: মৰিয়াছ কোয়া ঘৰ নং : 129ক বয়স : 29 লিঙ্গ : মহিলা	FVC0211623 ফটো উপলব্ধ	560 নাম : পিথকি কোৰ্মাকৰ স্বামীৰ নাম: দিলিপ কৰ্মাকৰ ঘৰ নং : 130 খ বয়স : 30 লিঙ্গ : মহিলা	FVC0290528 ফটো উপলব্ধ	561 নাম : চুৰ্ণী বৰাইক স্বামীৰ নাম: মানিয়া ঘৰ নং : 130 বয়স : 72 লিঙ্গ : মহিলা	FVC1168236 ফটো উপলব্ধ
562 নাম : ৰাজেশ বৰাইক পিতাৰ নাম: মানিয়া ঘৰ নং : 130 বয়স : 42 লিঙ্গ : পুৰুষ	FVC1168247 ফটো উপলব্ধ	563 নাম : চুমিত্ৰা বৰাইক পিতাৰ নাম: ৰাজেশ বৰাইক ঘৰ নং : 131 বয়স : 28 লিঙ্গ : পুৰুষ	FVC0211300 ফটো উপলব্ধ	# 564 নাম : মীনা গড় স্বামীৰ নাম: ঘাটী ঘৰ নং : 130 বয়স : 67 লিঙ্গ : মহিলা	FVC1168292 ফটো উপলব্ধ
565 নাম : মাৰ্ছেল গড় পিতাৰ নাম: ঘাটী ঘৰ নং : 130 বয়স : 52 লিঙ্গ : পুৰুষ	FVC1168270 ফটো উপলব্ধ	566 নাম : লক্ষ্মী গড় স্বামীৰ নাম: মাৰ্ছেল গড় ঘৰ নং : 130 বয়স : 47 লিঙ্গ : মহিলা	FVC1168281 ফটো উপলব্ধ	567 নাম : পিতুৰুচ কিছান পিতাৰ নাম: কোনো ঘৰ নং : 130 বয়স : 51 লিঙ্গ : পুৰুষ	FVC1168305 ফটো উপলব্ধ
568 নাম : বালাম কিছান স্বামীৰ নাম: পিতুৰুচ কিছান ঘৰ নং : 130 বয়স : 46 লিঙ্গ : মহিলা	FVC1168316 ফটো উপলব্ধ	569 নাম : জহান লাকড়া পিতাৰ নাম: তাৰাচিউচ লাকড়া ঘৰ নং : 130ক বয়স : 59 লিঙ্গ : পুৰুষ	FVC0093864 ফটো উপলব্ধ	570 নাম : ময়ৰী ইন্দ্ৰাৰ লাকড়া স্বামীৰ নাম: জহান লাকড়া ঘৰ নং : 130ক বয়স : 53 লিঙ্গ : মহিলা	FVC0096511 ফটো উপলব্ধ

571	FVC0096602	ফটো উপলব্ধ	572	FVC0096560	ফটো উপলব্ধ	# 573	PVW0084145	ফটো উপলব্ধ
নাম : বয়েল লাকড়া পিতাৰ নাম: জহান লাকড়া ঘৰ নং : 108ক বয়স : 31 লিঙ্গ : পুৰুষ			নাম : বনাল্ড লাকড়া পিতাৰ নাম: জহান লাকড়া ঘৰ নং : 108ক বয়স : 27 লিঙ্গ : পুৰুষ			নাম : ৰাজন গোড় পিতাৰ নাম: নিৰল গোড় ঘৰ নং : 135 বয়স : 24 লিঙ্গ : পুৰুষ		
574	FVC1168361	ফটো উপলব্ধ	575	FVC1168372	ফটো উপলব্ধ	576	FVC1168394	ফটো উপলব্ধ
নাম : নিৰল গড় পিতাৰ নাম: ঘাটা ঘৰ নং : 105ক বয়স : 52 লিঙ্গ : পুৰুষ			নাম : ইলিজাবেট গড় স্বামীৰ নাম: নিৰল গড় ঘৰ নং : 105ক বয়স : 47 লিঙ্গ : মহিলা			নাম : হালোবানু গড় পিতাৰ নাম: ঘাটা ঘৰ নং : 105ক বয়স : 44 লিঙ্গ : পুৰুষ		
577	FVC0256172	ফটো উপলব্ধ	578	FVC0383125	ফটো উপলব্ধ	579	FVC0383190	ফটো উপলব্ধ
নাম : নয়নজ্যোতি বৰশইকিয়া পিতাৰ নাম: লেটদেবেন বৰশইকিয়া ঘৰ নং : 136 বয়স : 30 লিঙ্গ : পুৰুষ			নাম : মনোজ কুমাৰ তিৱাৰী পিতাৰ নাম: সুবৈনাথ তিৱাৰী ঘৰ নং : 137 বয়স : 51 লিঙ্গ : পুৰুষ			নাম : বিনা তিৱাৰী স্বামীৰ নাম: মনুজ কুমাৰ তিৱাৰী ঘৰ নং : 137 বয়স : 42 লিঙ্গ : মহিলা		
580	FVC0523670	ফটো উপলব্ধ	581	FVC0445130	ফটো উপলব্ধ	582	FVC0445155	ফটো উপলব্ধ
নাম : সুনীতা কেৰকেটা স্বামীৰ নাম: জন কেৰকেটা ঘৰ নং : 137 বয়স : 30 লিঙ্গ : মহিলা			নাম : অজয় তিৱাৰী পিতাৰ নাম: মনোজ কুমাৰ তিৱাৰী ঘৰ নং : 137 বয়স : 25 লিঙ্গ : পুৰুষ			নাম : কৃতী তিৱাৰী পিতাৰ নাম: মনোজ কুমাৰ তিৱাৰী ঘৰ নং : 137 বয়স : 25 লিঙ্গ : মহিলা		
583	FVC1380344	ফটো উপলব্ধ	E 584	FVC1168441	ফটো উপলব্ধ	585	FVC1168452	ফটো উপলব্ধ
নাম : অংশুমান তিৱাৰী মাতৃৰ নাম: ৰিণা তিৱাৰী ঘৰ নং : 109 বয়স : 22 লিঙ্গ : পুৰুষ			নাম : ফুলমেট বৰাইক স্বামীৰ নাম: চৈতু বৰাইক ঘৰ নং : 182 বয়স : 67 লিঙ্গ : মহিলা			নাম : ঘোবণ বৰাইক পিতাৰ নাম: চৈতু ঘৰ নং : 182 বয়স : 44 লিঙ্গ : পুৰুষ		
586	FVC1168463	ফটো উপলব্ধ	587	FVC1168474	ফটো উপলব্ধ	588	FVC0211771	ফটো উপলব্ধ
নাম : কেদা বৰাইক পিতাৰ নাম: চৈতু ঘৰ নং : 182 বয়স : 43 লিঙ্গ : পুৰুষ			নাম : বীনা বৰাইক পিতাৰ নাম: চৈতু ঘৰ নং : 182 বয়স : 40 লিঙ্গ : মহিলা			নাম : প্ৰণিতা গুৱালা বৰাইক স্বামীৰ নাম: কেদা বৰাইক ঘৰ নং : 142 বয়স : 31 লিঙ্গ : মহিলা		
589	PVW0064246	ফটো উপলব্ধ	590	FVC0211045	ফটো উপলব্ধ	591	PVW0066571	ফটো উপলব্ধ
নাম : অৰণ উৰাং পিতাৰ নাম: ফি. লান উৰাং ঘৰ নং : 142 বয়স : 30 লিঙ্গ : পুৰুষ			নাম : মংগলী বৰাইক পিতাৰ নাম: বন্ধু কিচান ঘৰ নং : 142 বয়স : 28 লিঙ্গ : মহিলা			নাম : অঞ্জনা উৰাং স্বামীৰ নাম: অৰণ উৰাং ঘৰ নং : 142 ক বয়স : 27 লিঙ্গ : মহিলা		
592	FVC1168496	ফটো উপলব্ধ	# 593	FVC1168509	ফটো উপলব্ধ	594	FVC1168521	ফটো উপলব্ধ
নাম : গুণ গগৈ পিতাৰ নাম: ৰাম ঘৰ নং : 180ক বয়স : 52 লিঙ্গ : পুৰুষ			নাম : মৌচুমী গগৈ স্বামীৰ নাম: গুণ গগৈ ঘৰ নং : 180ক বয়স : 47 লিঙ্গ : মহিলা			নাম : জুলিয়া কুজুৰ স্বামীৰ নাম: জুলিয়াচ ঘৰ নং : 188 বয়স : 77 লিঙ্গ : মহিলা		
R 595	FVC1168543	ফটো উপলব্ধ	596	FVC0440339	ফটো উপলব্ধ	597	FVC1168532	ফটো উপলব্ধ
নাম : জৰ্জ কুজুৰ পিতাৰ নাম: জুলিয়াচ কুজুৰ ঘৰ নং : 188 বয়স : 49 লিঙ্গ : পুৰুষ			নাম : জৰ্জ কুজুৰ পিতাৰ নাম: জুলিয়াছ কুজুৰ ঘৰ নং : 144 বয়স : 48 লিঙ্গ : পুৰুষ			নাম : পিটাৰ কুজুৰ পিতাৰ নাম: জুলিয়াচ ঘৰ নং : 188 বয়স : 44 লিঙ্গ : পুৰুষ		
# 598	FVC1168554	ফটো উপলব্ধ	599	FVC1122407	ফটো উপলব্ধ	600	FVC1168565	ফটো উপলব্ধ
নাম : চৰিতা কুজুৰ স্বামীৰ নাম: জৰ্জ কুজুৰ ঘৰ নং : 188 বয়স : 43 লিঙ্গ : মহিলা			নাম : কৃপা কুজুৰ পিতাৰ নাম: জৰ্জ কুজুৰ ঘৰ নং : 144 বয়স : 25 লিঙ্গ : মহিলা			নাম : লাখপতি তাঁতী পিতাৰ নাম: ৰুচি তাঁতী ঘৰ নং : 185 বয়স : 72 লিঙ্গ : পুৰুষ		

বিধানসভা সমষ্টিৰ নম্বৰ আৰু নাম : 82-ডুমডুমা
অংশৰ নম্বৰ আৰু নাম : 1-পুনৰ সংস্থাপিত নিজ বিজুলীবন এন. চি

601 নাম : জয়মতী তাঁতি স্বামীৰ নাম : নৰাচন তাঁতি ঘৰ নং : 145 বয়স : 47 লিঙ্গ : মহিলা	FVC0211805 ফটো উপলব্ধ	602 নাম : প্ৰতী তাঁতি স্বামীৰ নাম : চুচিল তাঁতি ঘৰ নং : 185 বয়স : 44 লিঙ্গ : মহিলা	FVC1168601 ফটো উপলব্ধ	603 নাম : লজেন তাঁতি পিতাৰ নাম : নৰচেন তাঁতি ঘৰ নং : 185 বয়স : 34 লিঙ্গ : পুৰুষ	FVC0292359 ফটো উপলব্ধ
604 নাম : সুনিতা তাঁতি পিতাৰ নাম : লজেন তাঁতি ঘৰ নং : 185 বয়স : 31 লিঙ্গ : মহিলা	FVC0292375 ফটো উপলব্ধ	605 নাম : ধীৰেন্দ্ৰ শইকীয়া পিতাৰ নাম : তোলা ঘৰ নং : 185 বয়স : 47 লিঙ্গ : পুৰুষ	FVC1168612 ফটো উপলব্ধ	606 নাম : কৃষ্ণা শইকীয়া স্বামীৰ নাম : ধীৰেন্দ্ৰ শইকীয়া ঘৰ নং : 185 বয়স : 42 লিঙ্গ : মহিলা	FVC1168623 ফটো উপলব্ধ
607 নাম : শ্ৰী জ্যোতিমালা শইকীয়া স্বামীৰ নাম : ধৰ্মেশ্বৰ ঘৰ নং : 186 বয়স : 77 লিঙ্গ : মহিলা	FVC1168645 ফটো উপলব্ধ	E 608 নাম : ধৰ্মেশ্বৰ শইকীয়া পিতাৰ নাম : দুৰ্গাধৰ ঘৰ নং : 186 বয়স : 72 লিঙ্গ : পুৰুষ	FVC1168634 ফটো উপলব্ধ	609 নাম : সুৰষ জ্যোতি শইকীয়া পিতাৰ নাম : ধৰ্মেশ্বৰ ঘৰ নং : 186 বয়স : 46 লিঙ্গ : পুৰুষ	FVC1168656 ফটো উপলব্ধ
610 নাম : গিতিমোনী শইকীয়া স্বামীৰ নাম : সুৰুস জ্যোতি শইকীয়া ঘৰ নং : 146 বয়স : 38 লিঙ্গ : মহিলা	FVC0452581 ফটো উপলব্ধ	611 নাম : তুলন শইকীয়া পিতাৰ নাম : হৰিপদ শইকীয়া ঘৰ নং : 189 বয়স : 72 লিঙ্গ : পুৰুষ	FVC1168678 ফটো উপলব্ধ	612 নাম : পুনদা শইকীয়া স্বামীৰ নাম : তুলন শইকীয়া ঘৰ নং : 189 বয়স : 67 লিঙ্গ : মহিলা	FVC1168689 ফটো উপলব্ধ
613 নাম : প্ৰবীৰ শইকীয়া পিতাৰ নাম : তুলন ঘৰ নং : 189 বয়স : 50 লিঙ্গ : পুৰুষ	FVC1168690 ফটো উপলব্ধ	614 নাম : সুৰভী শইকীয়া স্বামীৰ নাম : প্ৰবীৰ শইকীয়া ঘৰ নং : 189 বয়স : 40 লিঙ্গ : মহিলা	FVC1168703 ফটো উপলব্ধ	615 নাম : বাতুল শইকীয়া পিতাৰ নাম : প্ৰবীৰ শইকীয়া ঘৰ নং : 147 বয়স : 22 লিঙ্গ : পুৰুষ	PVW0060103 ফটো উপলব্ধ
E 616 নাম : বগাধৰ শইকীয়া পিতাৰ নাম : ধৰ্মেশ্বৰ ঘৰ নং : 188 বয়স : 50 লিঙ্গ : পুৰুষ	FVC1168714 ফটো উপলব্ধ	617 নাম : মিৰা শইকীয়া স্বামীৰ নাম : বগাধৰ শইকীয়া ঘৰ নং : 188 বয়স : 45 লিঙ্গ : মহিলা	FVC1168725 ফটো উপলব্ধ	618 নাম : লোহিত শইকীয়া পিতাৰ নাম : আনৰাম শইকীয়া ঘৰ নং : 188 বয়স : 54 লিঙ্গ : পুৰুষ	FVC1168736 ফটো উপলব্ধ
619 নাম : দীপামণি শইকীয়া স্বামীৰ নাম : লোহিত ঘৰ নং : 188 বয়স : 45 লিঙ্গ : মহিলা	FVC1168747 ফটো উপলব্ধ	620 নাম : নমিতা শইকীয়া পিতাৰ নাম : লোহিত শইকীয়া ঘৰ নং : 188 বয়স : 29 লিঙ্গ : মহিলা	FVC0105452 ফটো উপলব্ধ	621 নাম : পদোশ্বৰ শইকীয়া পিতাৰ নাম : গভীৰাম ঘৰ নং : 151 বয়স : 58 লিঙ্গ : পুৰুষ	FVC1168770 ফটো উপলব্ধ
622 নাম : জোনমনি শইকীয়া স্বামীৰ নাম : বুবুল শইকীয়া ঘৰ নং : 151 বয়স : 26 লিঙ্গ : মহিলা	PVW0056705 ফটো উপলব্ধ	623 নাম : বুবুল শইকীয়া পিতাৰ নাম : পদোশ্বৰ শইকীয়া ঘৰ নং : 151 বয়স : 25 লিঙ্গ : পুৰুষ	FVC1122449 ফটো উপলব্ধ	624 নাম : বীৰজা কিশান পিতাৰ নাম : আঙ্গতা কিশান ঘৰ নং : 152 বয়স : 49 লিঙ্গ : পুৰুষ	FVC1371244 ফটো উপলব্ধ
625 নাম : ধনেশ্বৰ শইকীয়া পিতাৰ নাম : বেথোৰাম শইকীয়া ঘৰ নং : 153 বয়স : 82 লিঙ্গ : পুৰুষ	FVC1168792 ফটো উপলব্ধ	626 নাম : ৰাজু শইকীয়া পিতাৰ নাম : ধনেশ্বৰ ঘৰ নং : 153 বয়স : 54 লিঙ্গ : পুৰুষ	FVC1168838 ফটো উপলব্ধ	627 নাম : গীতামনি শইকীয়া স্বামীৰ নাম : ৰাজু শইকীয়া ঘৰ নং : 153 বয়স : 50 লিঙ্গ : মহিলা	FVC1168849 ফটো উপলব্ধ
628 নাম : প্ৰণতী শইকীয়া স্বামীৰ নাম : দিগন্ত শইকীয়া ঘৰ নং : 153 বয়স : 27 লিঙ্গ : মহিলা	FVC0452763 ফটো উপলব্ধ	629 নাম : শান্তি শইকীয়া স্বামীৰ নাম : সুৰেণ ঘৰ নং : 158 বয়স : 57 লিঙ্গ : মহিলা	FVC1168850 ফটো উপলব্ধ	630 নাম : লক্ষ্মী ছেত্ৰী পিতাৰ নাম : নাৰায়ন ছেত্ৰী ঘৰ নং : 154 বয়স : 27 লিঙ্গ : মহিলা	PVW0078352 ফটো উপলব্ধ

631 নাম : আকাশ শইকীয়া পিতাৰ নাম: কমল শইকীয়া ঘৰ নং : 154 বয়স : 21 লিঙ্গ : পুৰুষ	PVW0066639 ফটো উপলব্ধ	632 নাম : সোণেশ্বৰ শইকীয়া পিতাৰ নাম: ধনেশ্বৰ ঘৰ নং : 155 বয়স : 62 লিঙ্গ : পুৰুষ	FVC1168894 ফটো উপলব্ধ	633 নাম : ঘনকান্ত শইকীয়া স্বামীৰ নাম: সোণেশ্বৰ ঘৰ নং : 155 বয়স : 57 লিঙ্গ : মহিলা	FVC1168907 ফটো উপলব্ধ
# 634 নাম : হিৰণ জ্যোতি শইকীয়া পিতাৰ নাম: সোণেশ্বৰ শইকীয়া ঘৰ নং : 155 বয়স : 32 লিঙ্গ : পুৰুষ	FVC1176143 ফটো উপলব্ধ	# 635 নাম : মেছি শইকীয়া স্বামীৰ নাম: ঘনকান্ত ঘৰ নং : 156 বয়স : 83 লিঙ্গ : মহিলা	FVC1168918 ফটো উপলব্ধ	636 নাম : বিপুল শইকীয়া পিতাৰ নাম: ঘনকান্ত ঘৰ নং : 156 বয়স : 50 লিঙ্গ : পুৰুষ	FVC1168941 ফটো উপলব্ধ
637 নাম : ৰূপালী শইকীয়া স্বামীৰ নাম: বিপুল শইকীয়া ঘৰ নং : 156 বয়স : 47 লিঙ্গ : মহিলা	FVC1168952 ফটো উপলব্ধ	638 নাম : অনপল দত্ত পিতাৰ নাম: দিলীপ দত্ত ঘৰ নং : 156 বয়স : 20 লিঙ্গ : পুৰুষ	PVW0095257 ফটো উপলব্ধ	639 নাম : দিলীপ দত্ত পিতাৰ নাম: ভূগেশ্বৰ ঘৰ নং : 156 বয়স : 58 লিঙ্গ : পুৰুষ	FVC1168963 ফটো উপলব্ধ
640 নাম : সুভাৰানী দত্ত স্বামীৰ নাম: দিলীপ দত্ত ঘৰ নং : 156 বয়স : 52 লিঙ্গ : মহিলা	FVC1168974 ফটো উপলব্ধ	641 নাম : ভদ্রাৱতী শইকীয়া স্বামীৰ নাম: কিৰণ শইকীয়া ঘৰ নং : 159 বয়স : 67 লিঙ্গ : মহিলা	FVC1169002 ফটো উপলব্ধ	642 নাম : ৰাজিব শইকীয়া পিতাৰ নাম: কিৰণ ঘৰ নং : 159 বয়স : 44 লিঙ্গ : পুৰুষ	FVC1169013 ফটো উপলব্ধ
643 নাম : ৰুবী শইকীয়া স্বামীৰ নাম: ৰাজীব শইকীয়া ঘৰ নং : 159 বয়স : 41 লিঙ্গ : মহিলা	FVC1169024 ফটো উপলব্ধ	644 নাম : মনোৰম শইকীয়া পিতাৰ নাম: কিৰণ ঘৰ নং : 159 বয়স : 40 লিঙ্গ : পুৰুষ	FVC1169035 ফটো উপলব্ধ	645 নাম : বিজয়া শইকীয়া স্বামীৰ নাম: মনোৰম শইকীয়া ঘৰ নং : 159 বয়স : 36 লিঙ্গ : মহিলা	FVC1169046 ফটো উপলব্ধ
646 নাম : শেৱালী শইকীয়া স্বামীৰ নাম: সুনেশ্বৰ শইকীয়া ঘৰ নং : 158 বয়স : 57 লিঙ্গ : মহিলা	FVC1169068 ফটো উপলব্ধ	647 নাম : মমী শইকীয়া পিতাৰ নাম: সুনেশ্বৰ ঘৰ নং : 158 বয়স : 40 লিঙ্গ : মহিলা	FVC1169079 ফটো উপলব্ধ	648 নাম : ৰেন শইকীয়া স্বামীৰ নাম: দীপ শইকীয়া ঘৰ নং : 158 বয়স : 38 লিঙ্গ : মহিলা	FVC1175822 ফটো উপলব্ধ
649 নাম : ৰিত শইকীয়া স্বামীৰ নাম: ফনিদ্র শইকীয়া ঘৰ নং : 158 বয়স : 33 লিঙ্গ : মহিলা	FVC1622191 ফটো উপলব্ধ	650 নাম : অতুল শইকীয়া পিতাৰ নাম: কলিয়া ঘৰ নং : 159 বয়স : 52 লিঙ্গ : পুৰুষ	FVC1169080 ফটো উপলব্ধ	651 নাম : অনিমা শইকীয়া স্বামীৰ নাম: অতুল শইকীয়া ঘৰ নং : 159 বয়স : 47 লিঙ্গ : মহিলা	FVC1169091 ফটো উপলব্ধ
652 নাম : নিত শইকীয়া পিতাৰ নাম: অতুল শইকীয়া ঘৰ নং : 159 বয়স : 35 লিঙ্গ : পুৰুষ	FVC1169104 ফটো উপলব্ধ	653 নাম : জিত শইকীয়া পিতাৰ নাম: অতুল শইকীয়া ঘৰ নং : 159 বয়স : 27 লিঙ্গ : পুৰুষ	FVC0472126 ফটো উপলব্ধ	654 নাম : ভূপেন শইকীয়া পিতাৰ নাম: কলিয়া ঘৰ নং : 161 বয়স : 62 লিঙ্গ : পুৰুষ	FVC1169137 ফটো উপলব্ধ
655 নাম : অনমতী শইকীয়া স্বামীৰ নাম: ভূপেন শইকীয়া ঘৰ নং : 161 বয়স : 52 লিঙ্গ : মহিলা	FVC1169148 ফটো উপলব্ধ	656 নাম : জয়ন্ত শইকীয়া পিতাৰ নাম: ভূপেন ঘৰ নং : 161 বয়স : 42 লিঙ্গ : পুৰুষ	FVC1169160 ফটো উপলব্ধ	657 নাম : কনক শইকীয়া পিতাৰ নাম: ভূপেন ঘৰ নং : 161 বয়স : 40 লিঙ্গ : পুৰুষ	FVC1169171 ফটো উপলব্ধ
658 নাম : জ্যোতিসিতা বৰুৱা শইকীয়া স্বামীৰ নাম: কনক শইকীয়া ঘৰ নং : 161 বয়স : 39 লিঙ্গ : মহিলা	FVC0008252 ফটো উপলব্ধ	659 নাম : স্মৃতি চাউৰক শইকীয়া স্বামীৰ নাম: জয়ন্ত শইকীয়া ঘৰ নং : 161 বয়স : 38 লিঙ্গ : মহিলা	FVC1175811 ফটো উপলব্ধ	660 নাম : আইতা কিশান পিতাৰ নাম: খাৰিয়া ঘৰ নং : 162 বয়স : 84 লিঙ্গ : মহিলা	FVC1169182 ফটো উপলব্ধ

661 নাম : পৰচ কিচান পিতাৰ নাম: আইতা কিচান ঘৰ নং : ১৬২ বয়স : 34 লিঙ্গ : পুৰুষ	FVC0293365 ফটো উপলব্ধ	662 নাম : পিলিপ কিচান পিতাৰ নাম: আইতা কিচান ঘৰ নং : ১৬২ বয়স : 32 লিঙ্গ : পুৰুষ	FVC0293399 ফটো উপলব্ধ	663 নাম : ঝৰনা কিচান স্বামীৰ নাম: পৰচ কিচান ঘৰ নং : ১৬২ বয়স : 32 লিঙ্গ : মহিলা	FVC0293407 ফটো উপলব্ধ
664 নাম : কিৰন কিচান পিতাৰ নাম: আইতা আইতা ঘৰ নং : ১৬২ ক বয়স : 44 লিঙ্গ : পুৰুষ	FVC0293308 ফটো উপলব্ধ	E 665 নাম : জাচমনি কিচান স্বামীৰ নাম: কিৰন কিচান ঘৰ নং : ১৬২ ক বয়স : 39 লিঙ্গ : মহিলা	FVC0293316 ফটো উপলব্ধ	666 নাম : জোন কিচান স্বামীৰ নাম: বাজেন কিচান ঘৰ নং : ১৬২ খ বয়স : 32 লিঙ্গ : মহিলা	FVC0293415 ফটো উপলব্ধ
667 নাম : উমেশ ৰাজখোৱা পিতাৰ নাম: পুন্য ৰাজখোৱা ঘৰ নং : ১৬৩ বয়স : 62 লিঙ্গ : পুৰুষ	FVC1169206 ফটো উপলব্ধ	668 নাম : নিৰ ৰাজখোৱা স্বামীৰ নাম: উমেশ ৰাজখোৱা ঘৰ নং : ১৬৩ বয়স : 57 লিঙ্গ : মহিলা	FVC1169217 ফটো উপলব্ধ	# 669 নাম : নৱজ্যোতি শইকীয়া পিতাৰ নাম: ৰমেশ শইকীয়া ঘৰ নং : ১৬৩ বয়স : 28 লিঙ্গ : পুৰুষ	FVC0450460 ফটো উপলব্ধ
670 নাম : সঞ্জয় শইকীয়া পিতাৰ নাম: ৰাজু শইকীয়া ঘৰ নং : 163 বয়স : 25 লিঙ্গ : পুৰুষ	FVC0452946 ফটো উপলব্ধ	671 নাম : আকাংক্ষা শইকীয়া পিতাৰ নাম: দিলীপ শইকীয়া ঘৰ নং : 163 বয়স : 24 লিঙ্গ : মহিলা	FVC0480053 ফটো উপলব্ধ	672 নাম : বুলবুল শইকীয়া পিতাৰ নাম: পূৰ্ণকান্ত শইকীয়া ঘৰ নং : 163 বয়স : 23 লিঙ্গ : পুৰুষ	FVC1171743 ফটো উপলব্ধ
673 নাম : ৰমেশ শইকীয়া পিতাৰ নাম: নীলকান্ত শইকীয়া ঘৰ নং : ১৬৪ বয়স : 52 লিঙ্গ : পুৰুষ	FVC1169239 ফটো উপলব্ধ	674 নাম : আৱতি শইকীয়া স্বামীৰ নাম: ৰমেশ শইকীয়া ঘৰ নং : 164 বয়স : 47 লিঙ্গ : মহিলা	FVC0473835 ফটো উপলব্ধ	675 নাম : সবিতা শইকীয়া স্বামীৰ নাম: ৰমেশ শইকীয়া ঘৰ নং : ১৬৪ বয়স : 44 লিঙ্গ : মহিলা	FVC1169240 ফটো উপলব্ধ
676 নাম : বিনন্দ শইকীয়া পিতাৰ নাম: ৰবীন শইকীয়া ঘৰ নং : ১৬৫ বয়স : 64 লিঙ্গ : পুৰুষ	FVC1169251 ফটো উপলব্ধ	677 নাম : বিনা গগৈ শইকীয়া স্বামীৰ নাম: কুমুদ শইকীয়া ঘৰ নং : ১৬৫ বয়স : 32 লিঙ্গ : মহিলা	PVW0006122 ফটো উপলব্ধ	R 678 নাম : বিনা গগৈ শইকীয়া স্বামীৰ নাম: কুমুদ শইকীয়া ঘৰ নং : ১৬৫ বয়স : 32 লিঙ্গ : মহিলা	PVW0057661 ফটো উপলব্ধ
679 নাম : বিতমনি ভঞা শইকীয়া স্বামীৰ নাম: হিতেশ্বৰ শইকীয়া ঘৰ নং : ১৬৫ বয়স : 31 লিঙ্গ : মহিলা	PVW0018788 ফটো উপলব্ধ	680 নাম : হিৰণ্য শইকীয়া পিতাৰ নাম: বিনন্দ শইকীয়া ঘৰ নং : ১৬৫ বয়স : 30 লিঙ্গ : মহিলা	FVC1639765 ফটো উপলব্ধ	681 নাম : মাণিক শইকীয়া পিতাৰ নাম: ৰবীন ঘৰ নং : ১৬৬ বয়স : 52 লিঙ্গ : পুৰুষ	FVC1169284 ফটো উপলব্ধ
682 নাম : সৰ্বেস্তী শইকীয়া স্বামীৰ নাম: মাণিক শইকীয়া ঘৰ নং : ১৬৬ বয়স : 47 লিঙ্গ : মহিলা	FVC1169295 ফটো উপলব্ধ	683 নাম : আদিত্য শইকীয়া পিতাৰ নাম: মানিক শইকীয়া ঘৰ নং : 166 বয়স : 23 লিঙ্গ : পুৰুষ	FVC1157387 ফটো উপলব্ধ	684 নাম : ৰাতুল শইকীয়া পিতাৰ নাম: মানিক শইকীয়া ঘৰ নং : 166 বয়স : 23 লিঙ্গ : পুৰুষ	FVC1157395 ফটো উপলব্ধ
685 নাম : আনন্দ শইকীয়া পিতাৰ নাম: অনিল ঘৰ নং : ১৬৭ বয়স : 52 লিঙ্গ : পুৰুষ	FVC1169308 ফটো উপলব্ধ	# 686 নাম : বিতমনি শইকীয়া স্বামীৰ নাম: আনন্দ শইকীয়া ঘৰ নং : ১৬৭ বয়স : 40 লিঙ্গ : মহিলা	FVC1169319 ফটো উপলব্ধ	# 687 নাম : প্ৰশান্ত শইকীয়া পিতাৰ নাম: আনন্দ শইকীয়া ঘৰ নং : ১৬৭ বয়স : 27 লিঙ্গ : পুৰুষ	FVC0240572 ফটো উপলব্ধ
688 নাম : লাভেশ্বৰী শইকীয়া স্বামীৰ নাম: অনিল ঘৰ নং : ১৬৮ বয়স : 77 লিঙ্গ : মহিলা	FVC1169331 ফটো উপলব্ধ	689 নাম : নিৰঞ্জন শইকীয়া পিতাৰ নাম: অনিল শইকীয়া ঘৰ নং : ১৬৮ বয়স : 40 লিঙ্গ : পুৰুষ	FVC1169364 ফটো উপলব্ধ	690 নাম : সোনালী শইকীয়া স্বামীৰ নাম: নিৰঞ্জন শইকীয়া ঘৰ নং : ১৬৮ বয়স : 36 লিঙ্গ : মহিলা	FVC1622180 ফটো উপলব্ধ

বিধানসভা সমষ্টিৰ নম্বৰ আৰু নাম : 82-ডুমডুমা
অংশৰ নম্বৰ আৰু নাম : 1-পুনৰ সংস্থাপিত নিজ বিজুলীবন এন. টি

691 নাম : গনেশ শইকীয়া পিতাৰ নাম: কামেশ্বৰ শইকীয়া ঘৰ নং : ১৬৯ বয়স : 92 লিঙ্গ : পুৰুষ	FVC1169375 ফটো উপলব্ধ	692 নাম : অমল শইকীয়া পিতাৰ নাম: গনেশ ঘৰ নং : ১৬৯ বয়স : 52 লিঙ্গ : পুৰুষ	FVC1169397 ফটো উপলব্ধ	693 নাম : হোমেন শইকীয়া পিতাৰ নাম: গনেশ ঘৰ নং : ১৬৯ বয়স : 49 লিঙ্গ : পুৰুষ	FVC1169411 ফটো উপলব্ধ
694 নাম : বঞ্জীতা শইকীয়া স্বামীৰ নাম: অমল শইকীয়া ঘৰ নং : ১৬৯ বয়স : 47 লিঙ্গ : মহিলা	FVC1169400 ফটো উপলব্ধ	E 695 নাম : যজ্ঞোৱাম শইকীয়া পিতাৰ নাম: গনেশ শইকীয়া ঘৰ নং : ১৭০ বয়স : 80 লিঙ্গ : পুৰুষ	FVC1169433 ফটো উপলব্ধ	696 নাম : বিনাপানী শইকীয়া স্বামীৰ নাম: যজ্ঞোৱাম ঘৰ নং : ১৭০ বয়স : 52 লিঙ্গ : মহিলা	FVC1169455 ফটো উপলব্ধ
697 নাম : খগেন শইকীয়া পিতাৰ নাম: যজ্ঞোৱাম ঘৰ নং : ১৭০ বয়স : 47 লিঙ্গ : পুৰুষ	FVC1169466 ফটো উপলব্ধ	698 নাম : সুমিত্ৰা শইকীয়া স্বামীৰ নাম: খগেন শইকীয়া ঘৰ নং : ১৭০ বয়স : 42 লিঙ্গ : মহিলা	FVC1169477 ফটো উপলব্ধ	699 নাম : অনিশা শইকীয়া পিতাৰ নাম: দিগন্ত শইকীয়া ঘৰ নং : 170 বয়স : 22 লিঙ্গ : মহিলা	FVC1453984 ফটো উপলব্ধ
700 নাম : প্ৰবীন শইকীয়া পিতাৰ নাম: কলিয়া শইকীয়া ঘৰ নং : 171 বয়স : 57 লিঙ্গ : পুৰুষ	FVC1169488 ফটো উপলব্ধ	701 নাম : ৰূপামনি শইকীয়া স্বামীৰ নাম: প্ৰবীণ ঘৰ নং : ১৭১ বয়স : 47 লিঙ্গ : মহিলা	FVC1169499 ফটো উপলব্ধ	702 নাম : চিৰঞ্জীৱ শইকীয়া পিতাৰ নাম: প্ৰবীন শইকীয়া ঘৰ নং : 171 বয়স : 28 লিঙ্গ : পুৰুষ	FVC0316372 ফটো উপলব্ধ
703 নাম : চন্দ্ৰিকা কৰ্মকাৰ পিতাৰ নাম: ধৰম ঘৰ নং : ১৭২ বয়স : 52 লিঙ্গ : পুৰুষ	FVC1169524 ফটো উপলব্ধ	704 নাম : ৰামচন্দ্ৰ কৰ্মকাৰ পিতাৰ নাম: ধৰম ঘৰ নং : ১৭২ বয়স : 50 লিঙ্গ : পুৰুষ	FVC1169546 ফটো উপলব্ধ	705 নাম : মিনা কৰ্মকাৰ স্বামীৰ নাম: চন্দ্ৰিকা কৰ্মকাৰ ঘৰ নং : ১৭২ বয়স : 46 লিঙ্গ : মহিলা	FVC1169535 ফটো উপলব্ধ
706 নাম : মোহন কৰ্মকাৰ পিতাৰ নাম: চন্দ্ৰিকা কৰ্মকাৰ ঘৰ নং : 172 বয়স : 23 লিঙ্গ : পুৰুষ	FVC1157197 ফটো উপলব্ধ	707 নাম : অঞ্জন শইকীয়া পিতাৰ নাম: খগেন শইকীয়া ঘৰ নং : ১৭২ ক বয়স : 34 লিঙ্গ : পুৰুষ	FVC0293597 ফটো উপলব্ধ	708 নাম : মহেন্দ্ৰ শইকীয়া পিতাৰ নাম: খগেন শইকীয়া ঘৰ নং : ১৭২ খ বয়স : 36 লিঙ্গ : পুৰুষ	FVC0293589 ফটো উপলব্ধ
709 নাম : দীপামনী গগৈ শইকীয়া স্বামীৰ নাম: মহেন্দ্ৰ শইকীয়া ঘৰ নং : ১৭২ খ বয়স : 33 লিঙ্গ : মহিলা	FVC0293639 ফটো উপলব্ধ	710 নাম : সুনিতী শইকীয়া স্বামীৰ নাম: হৰিপদ শইকীয়া ঘৰ নং : ১৭৩ বয়স : 82 লিঙ্গ : মহিলা	FVC1169557 ফটো উপলব্ধ	711 নাম : মৃগাল জ্যোতি শইকীয়া পিতাৰ নাম: হৰিপদ ঘৰ নং : ১৭৩ বয়স : 51 লিঙ্গ : পুৰুষ	FVC1169568 ফটো উপলব্ধ
712 নাম : মৃদলা শইকীয়া স্বামীৰ নাম: মিনাল শইকীয়া ঘৰ নং : ১৭৩ বয়স : 47 লিঙ্গ : মহিলা	FVC1169579 ফটো উপলব্ধ	713 নাম : পলৰ্ড মেছ পিতাৰ নাম: হিৰিৰ ঘৰ নং : ১৭৩ বয়স : 40 লিঙ্গ : পুৰুষ	FVC1169580 ফটো উপলব্ধ	R 714 নাম : মৃগায়ী শইকীয়া পিতাৰ নাম: মৃগাল শইকীয়া ঘৰ নং : 173 বয়স : 23 লিঙ্গ : মহিলা	FVC1416460 ফটো উপলব্ধ
715 নাম : দেৱানন্দ শইকীয়া পিতাৰ নাম: ঘন শইকীয়া ঘৰ নং : ১৭৮ বয়স : 62 লিঙ্গ : পুৰুষ	FVC1169615 ফটো উপলব্ধ	716 নাম : অৰুনা শইকীয়া স্বামীৰ নাম: দেৱানন্দ শইকীয়া ঘৰ নং : ১৭৮ বয়স : 57 লিঙ্গ : মহিলা	FVC1169626 ফটো উপলব্ধ	717 নাম : মহিন্দৰ বৰাস্কক পিতাৰ নাম: তুৰু বোৰাস্কক ঘৰ নং : 178 বয়স : 30 লিঙ্গ : পুৰুষ	FVC1462142 ফটো উপলব্ধ
718 নাম : মামণি শইকীয়া স্বামীৰ নাম: মনোজ শইকীয়া ঘৰ নং : ১৭৮ বয়স : 29 লিঙ্গ : মহিলা	FVC0103283 ফটো উপলব্ধ	719 নাম : দেৱজনী শইকীয়া স্বামীৰ নাম: পংকজ শইকীয়া ঘৰ নং : 178 বয়স : 28 লিঙ্গ : মহিলা	FVC0381889 ফটো উপলব্ধ	720 নাম : মনোজ শইকীয়া পিতাৰ নাম: দেৱানন্দ শইকীয়া ঘৰ নং : ১৭৮ বয়স : 27 লিঙ্গ : পুৰুষ	FVC0103572 ফটো উপলব্ধ

721	FVC1474048	ফটো উপলব্ধ	722	FVC1169648	ফটো উপলব্ধ	723	FVC1169659	ফটো উপলব্ধ
নাম : চুমিত্ৰা বৰাসিক স্বামীৰ নাম: মহিন্দৰ বৰাসিক ঘৰ নং : 178 বয়স : 25 লিঙ্গ : মহিলা			নাম : জিবানন্দ শইকীয়া পিতাৰ নাম: অনিল ঘৰ নং : 19৮ক বয়স : 54 লিঙ্গ : পুৰুষ			নাম : বিনীতা শইকীয়া স্বামীৰ নাম: জিবানন্দ শইকীয়া ঘৰ নং : 19৮ক বয়স : 49 লিঙ্গ : মহিলা		
724	FVC1169693	ফটো উপলব্ধ	725	FVC1169706	ফটো উপলব্ধ	# 726	FVC0008253	ফটো উপলব্ধ
নাম : চন্দ্ৰকান্ত শইকীয়া পিতাৰ নাম: প্ৰভাত ঘৰ নং : 19৯ বয়স : 57 লিঙ্গ : পুৰুষ			নাম : দুশ্যন্ত শইকীয়া পিতাৰ নাম: লাতিয়ে প্ৰভাত শইকীয়া ঘৰ নং : 19৯ বয়স : 40 লিঙ্গ : পুৰুষ			নাম : পৰিসিতা শইকীয়া স্বামীৰ নাম: দুশ্যন্ত শইকীয়া ঘৰ নং : 19৯ বয়স : 35 লিঙ্গ : মহিলা		
727	FVC1639721	ফটো উপলব্ধ	# 728	FVC1169682	ফটো উপলব্ধ	729	FVC0382119	ফটো উপলব্ধ
নাম : দিষ্টী ৰাণী মিলি শইকীয়া স্বামীৰ নাম: চন্দ্ৰকান্ত শইকীয়া ঘৰ নং : 19৯ বয়স : 33 লিঙ্গ : মহিলা			নাম : বৰ্ণালী শইকীয়া স্বামীৰ নাম: প্ৰভাত ঘৰ নং : 19৯ বয়স : 57 লিঙ্গ : মহিলা			নাম : হিবন্যা শইকীয়া অন্যান্য: ধৰবজ্যোতি শইকীয়া ঘৰ নং : 179 বয়স : 31 লিঙ্গ : মহিলা		
730	FVC1169717	ফটো উপলব্ধ	731	FVC1169728	ফটো উপলব্ধ	E 732	FVC0378661	ফটো উপলব্ধ
নাম : যতীন শইকীয়া পিতাৰ নাম: বাৰেণ ঘৰ নং : 1৮0 বয়স : 47 লিঙ্গ : পুৰুষ			নাম : ধন্যদা শইকীয়া স্বামীৰ নাম: যতীন ঘৰ নং : 1৮0 বয়স : 42 লিঙ্গ : মহিলা			নাম : ৰিতু শইকীয়া পিতাৰ নাম: দিলিপ শইকীয়া ঘৰ নং : 180 বয়স : 41 লিঙ্গ : পুৰুষ		
733	FVC1169740	ফটো উপলব্ধ	734	FVC1169751	ফটো উপলব্ধ	735	PVW0062224	ফটো উপলব্ধ
নাম : লক্ষ্য বালু শইকীয়া স্বামীৰ নাম: মানিক শইকীয়া ঘৰ নং : 1৮৩ বয়স : 57 লিঙ্গ : মহিলা			নাম : অসিম শইকীয়া পিতাৰ নাম: মানিক ঘৰ নং : 1৮৩ বয়স : 40 লিঙ্গ : পুৰুষ			নাম : মিতালী ভূঞা শইকীয়া স্বামীৰ নাম: মনোৰঞ্জন শইকীয়া ঘৰ নং : 183 বয়স : 27 লিঙ্গ : মহিলা		
736	FVC0237503	ফটো উপলব্ধ	737	FVC0378687	ফটো উপলব্ধ	738	PVW0117317	ফটো উপলব্ধ
নাম : মনোৰঞ্জন শইকীয়া পিতাৰ নাম: মানিক শইকীয়া ঘৰ নং : 183 বয়স : 26 লিঙ্গ : পুৰুষ			নাম : ৰাহুল শইকীয়া পিতাৰ নাম: ব্ৰজেন শইকীয়া ঘৰ নং : 183 বয়স : 25 লিঙ্গ : পুৰুষ			নাম : ময়ৰ শইকীয়া পিতাৰ নাম: ব্ৰজেন শইকীয়া ঘৰ নং : 1৮৩ বয়স : 20 লিঙ্গ : পুৰুষ		
# 739	FVC1169773	ফটো উপলব্ধ	# 740	FVC1169784	ফটো উপলব্ধ	741	FVC0294165	ফটো উপলব্ধ
নাম : ৰাজেন শইকীয়া পিতাৰ নাম: সৰ্বেশ্বৰ ঘৰ নং : 1৮8 বয়স : 57 লিঙ্গ : পুৰুষ			নাম : ৰেখা শইকীয়া স্বামীৰ নাম: ৰাজেন শইকীয়া ঘৰ নং : 1৮8 বয়স : 52 লিঙ্গ : মহিলা			নাম : নৰজ্যোতি শইকীয়া পিতাৰ নাম: ৰাজেন্দ্র শইকীয়া ঘৰ নং : 1৮8 বয়স : 32 লিঙ্গ : পুৰুষ		
# 742	FVC0199992	ফটো উপলব্ধ	743	FVC0523811	ফটো উপলব্ধ	744	FVC1169819	ফটো উপলব্ধ
নাম : ভাস্কৰজ্যোতি শইকীয়া পিতাৰ নাম: ৰাজেন্দ্র শইকীয়া ঘৰ নং : 184 বয়স : 28 লিঙ্গ : পুৰুষ			নাম : অনামিকা শইকীয়া পিতাৰ নাম: তৰুণ শইকীয়া ঘৰ নং : 184 বয়স : 23 লিঙ্গ : মহিলা			নাম : ডিজেন্দ্র নাথ শইকীয়া পিতাৰ নাম: কলিয়া ঘৰ নং : 1৮8ক বয়স : 62 লিঙ্গ : পুৰুষ		
745	FVC1169820	ফটো উপলব্ধ	746	FVC1169831	ফটো উপলব্ধ	747	FVC1169842	ফটো উপলব্ধ
নাম : তিখেশ্বৰী শইকীয়া স্বামীৰ নাম: ডিজেন্দ্র শইকীয়া ঘৰ নং : 1৮8ক বয়স : 57 লিঙ্গ : মহিলা			নাম : তৰুণ শইকীয়া পিতাৰ নাম: ৰবিন ঘৰ নং : 1৮8খ বয়স : 52 লিঙ্গ : পুৰুষ			নাম : মুন শইকীয়া স্বামীৰ নাম: তৰুণ শইকীয়া ঘৰ নং : 1৮8খ বয়স : 47 লিঙ্গ : মহিলা		
748	FVC1169808	ফটো উপলব্ধ	749	FVC1169853	ফটো উপলব্ধ	750	FVC1169864	ফটো উপলব্ধ
নাম : অৰিনাশ শইকীয়া পিতাৰ নাম: ডিজেন্দ্র শইকীয়া ঘৰ নং : 1৮8ক বয়স : 35 লিঙ্গ : পুৰুষ			নাম : আইটি শইকীয়া স্বামীৰ নাম: জোনাৰাম ঘৰ নং : 1৮৫ বয়স : 74 লিঙ্গ : মহিলা			নাম : অমিয়া শইকীয়া পিতাৰ নাম: জোনাৰাম ঘৰ নং : 1৮৫ বয়স : 52 লিঙ্গ : পুৰুষ		

751	FVC1169875	ফটো উপলব্ধ	752	FVC0472563	ফটো উপলব্ধ	753	FVC0382382	ফটো উপলব্ধ
নাম : বৰ্ণলতা শইকীয়া স্বামীৰ নাম: আমিয় ঘৰ নং : ১৮৫ বয়স : 47 লিঙ্গ : মহিলা			নাম : বিকাশ বৰুৱা পিতাৰ নাম: যুগল বৰুৱা ঘৰ নং : 185 বয়স : 28 লিঙ্গ : পুৰুষ			নাম : বলিন বৰুৱা পিতাৰ নাম: যুগল বৰুৱা ঘৰ নং : 185 বয়স : 25 লিঙ্গ : পুৰুষ		
754	PVW0041939	ফটো উপলব্ধ	755	FVC0294199	ফটো উপলব্ধ	756	FVC0115444	ফটো উপলব্ধ
নাম : বেবী শইকীয়া পিতাৰ নাম: আমিয় শইকীয়া ঘৰ নং : ১৮৫ বয়স : 22 লিঙ্গ : মহিলা			নাম : ফুলমনি তাঁতী ত্ৰিকি স্বামীৰ নাম: বিষ্ণু তাঁতী ঘৰ নং : ১৮৫ বয়স : 34 লিঙ্গ : মহিলা			নাম : জ্যোতিকা শইকীয়া পিতাৰ নাম: বমেন শইকীয়া ঘৰ নং : ১৮৫ বয়স : 27 লিঙ্গ : মহিলা		
757	FVC1169922	ফটো উপলব্ধ	758	FVC1169886	ফটো উপলব্ধ	759	FVC1169933	ফটো উপলব্ধ
নাম : যোগল বৰুৱা পিতাৰ নাম: টকেশ্বৰ ঘৰ নং : ১৮৫ বয়স : 54 লিঙ্গ : পুৰুষ			নাম : বমন শইকীয়া পিতাৰ নাম: জোনাৰাম ঘৰ নং : ১৮৫ বয়স : 52 লিঙ্গ : পুৰুষ			নাম : মিন বৰুৱা স্বামীৰ নাম: যোগল বৰুৱা ঘৰ নং : ১৮৫ বয়স : 50 লিঙ্গ : মহিলা		
760	FVC1169900	ফটো উপলব্ধ	761	FVC1169897	ফটো উপলব্ধ	762	FVC1169911	ফটো উপলব্ধ
নাম : ব্ৰজেন শইকীয়া পিতাৰ নাম: যজ্ঞেশ্বৰ ঘৰ নং : ১৮৫ বয়স : 48 লিঙ্গ : পুৰুষ			নাম : কৰবী শইকীয়া স্বামীৰ নাম: বমেন শইকীয়া ঘৰ নং : ১৮৫ বয়স : 47 লিঙ্গ : মহিলা			নাম : দিব্যজ্যোতি শইকীয়া স্বামীৰ নাম: ব্ৰজেন শইকীয়া ঘৰ নং : ১৮৫ বয়স : 42 লিঙ্গ : মহিলা		
763	FVC1169955	ফটো উপলব্ধ	764	FVC1169966	ফটো উপলব্ধ	# 765	FVC1622179	ফটো উপলব্ধ
নাম : দ্ৰোণকান্ত শইকীয়া পিতাৰ নাম: ভবেন্দ্ৰ ঘৰ নং : ১৮৬ বয়স : 57 লিঙ্গ : পুৰুষ			নাম : কল্পনা শইকীয়া স্বামীৰ নাম: দ্ৰোণকান্ত শইকীয়া ঘৰ নং : ১৮৬ বয়স : 52 লিঙ্গ : মহিলা			নাম : পাৰ্থ প্ৰতিম শইকীয়া পিতাৰ নাম: দ্ৰোণ শইকীয়া ঘৰ নং : ১৮৬ বয়স : 32 লিঙ্গ : পুৰুষ		
766	FVC0525071	ফটো উপলব্ধ	767	FVC0524116	ফটো উপলব্ধ	768	FVC1169988	ফটো উপলব্ধ
নাম : মঞ্জোলা গগৈ শইকীয়া স্বামীৰ নাম: পাৰ্থপ্ৰতিম শইকীয়া ঘৰ নং : 186 বয়স : 26 লিঙ্গ : মহিলা			নাম : কল্যাণ শইকীয়া পিতাৰ নাম: দ্ৰোণ শইকীয়া ঘৰ নং : 186 বয়স : 26 লিঙ্গ : পুৰুষ			নাম : কমল শইকীয়া পিতাৰ নাম: বিষবৰ ঘৰ নং : 187 বয়স : 52 লিঙ্গ : পুৰুষ		
769	FVC1170009	ফটো উপলব্ধ	770	FVC1169999	ফটো উপলব্ধ	771	FVC1170010	ফটো উপলব্ধ
নাম : বাজেন শইকীয়া পিতাৰ নাম: বিষবৰ ঘৰ নং : 187 বয়স : 50 লিঙ্গ : পুৰুষ			নাম : প্ৰতিভা শইকীয়া স্বামীৰ নাম: কমল শইকীয়া ঘৰ নং : 187 বয়স : 47 লিঙ্গ : মহিলা			নাম : অনিমা শইকীয়া স্বামীৰ নাম: বাজেন শইকীয়া ঘৰ নং : 187 বয়স : 42 লিঙ্গ : মহিলা		
772	FVC0459404	ফটো উপলব্ধ	773	FVC1381052	ফটো উপলব্ধ	774	FVC1170043	ফটো উপলব্ধ
নাম : পম্পী শইকীয়া স্বামীৰ নাম: বিপ্লৱ শইকীয়া ঘৰ নং : 187 বয়স : 28 লিঙ্গ : মহিলা			নাম : পম্পী শইকীয়া পিতাৰ নাম: কমল শইকীয়া ঘৰ নং : 187 বয়স : 24 লিঙ্গ : মহিলা			নাম : কিয়ন্তী শইকীয়া স্বামীৰ নাম: দেবকান্ত শইকীয়া ঘৰ নং : ১৮৭ বয়স : 57 লিঙ্গ : মহিলা		
775	FVC1170065	ফটো উপলব্ধ	776	FVC1170076	ফটো উপলব্ধ	777	FVC1170087	ফটো উপলব্ধ
নাম : হেমন্তী শইকীয়া স্বামীৰ নাম: দুলােশ্বৰ ঘৰ নং : ১৮৮ বয়স : 67 লিঙ্গ : মহিলা			নাম : গোপাল শইকীয়া পিতাৰ নাম: দুলােশ্বৰ ঘৰ নং : ১৮৮ বয়স : 40 লিঙ্গ : পুৰুষ			নাম : সুবন শইকীয়া পিতাৰ নাম: বুদ্ধিমান ঘৰ নং : ১৮৯ বয়স : 72 লিঙ্গ : পুৰুষ		
778	FVC1170098	ফটো উপলব্ধ	779	FVC0008254	ফটো উপলব্ধ	780	FVC1176494	ফটো উপলব্ধ
নাম : কুশলতা শইকীয়া স্বামীৰ নাম: সুবন ঘৰ নং : ১৮৯ বয়স : 62 লিঙ্গ : মহিলা			নাম : বিনদ শইকীয়া পিতাৰ নাম: সুভন শইকীয়া ঘৰ নং : ১৮৯ বয়স : 39 লিঙ্গ : পুৰুষ			নাম : শ্যামলিমা বুঢ়াগোহাই স্বামীৰ নাম: বিনুদ শইকীয়া ঘৰ নং : ১৮৯ বয়স : 39 লিঙ্গ : মহিলা		

781 নাম : মাধবী শইকীয়া স্বামীৰ নাম: খগেশ্বৰ শইকীয়া ঘৰ নং : ১৯১ বয়স : 82 লিঙ্গ : মহিলা	FVC1170101 ফটো উপলব্ধ	782 নাম : উত্তম শইকীয়া পিতাৰ নাম: খগেশ্বৰ শইকীয়া ঘৰ নং : ১৯১ বয়স : 44 লিঙ্গ : পুৰুষ	FVC1170112 ফটো উপলব্ধ	783 নাম : পুনেশ্বৰ শইকীয়া পিতাৰ নাম: বিবেশ্বৰ শইকীয়া ঘৰ নং : ১৯২ বয়স : 64 লিঙ্গ : পুৰুষ	FVC1170134 ফটো উপলব্ধ
784 নাম : অনিমা শইকীয়া স্বামীৰ নাম: পুনেশ্বৰ শইকীয়া ঘৰ নং : ১৯২ বয়স : 57 লিঙ্গ : মহিলা	FVC1170145 ফটো উপলব্ধ	# 785 নাম : বৰ্ণালী শইকীয়া স্বামীৰ নাম: মোহন শইকীয়া ঘৰ নং : ১৯০ বয়স : 56 লিঙ্গ : মহিলা	FVC1170167 ফটো উপলব্ধ	# 786 নাম : প্ৰমোদ শইকীয়া পিতাৰ নাম: বিবেশ্বৰ শইকীয়া ঘৰ নং : ১৯৩ বয়স : 54 লিঙ্গ : পুৰুষ	FVC1170178 ফটো উপলব্ধ
# 787 নাম : চুমী শইকীয়া স্বামীৰ নাম: প্ৰমোদ শইকীয়া ঘৰ নং : ১৯৩ বয়স : 51 লিঙ্গ : মহিলা	FVC1170189 ফটো উপলব্ধ	788 নাম : মনুয় শইকীয়া পিতাৰ নাম: পুনেশ্বৰ শইকীয়া ঘৰ নং : 192 বয়স : 30 লিঙ্গ : পুৰুষ	FVC0257931 ফটো উপলব্ধ	789 নাম : মৌচুমী লাহন শইকীয়া স্বামীৰ নাম: মনুয় শইকীয়া ঘৰ নং : ১৯২ বয়স : 28 লিঙ্গ : মহিলা	FVC4582342 ফটো উপলব্ধ
790 নাম : অনপম শইকীয়া পিতাৰ নাম: পুনেশ্বৰ শইকীয়া ঘৰ নং : 192 বয়স : 25 লিঙ্গ : পুৰুষ	FVC1364603 ফটো উপলব্ধ	# 791 নাম : শিল্পা শইকীয়া পিতাৰ নাম: প্ৰমোদ শইকীয়া ঘৰ নং : ১৯৩ বয়স : 24 লিঙ্গ : মহিলা	FVC4568309 ফটো উপলব্ধ	# 792 নাম : পৰশ প্ৰিয়া শইকীয়া পিতাৰ নাম: প্ৰমোদ শইকীয়া ঘৰ নং : ১৯৩ বয়স : 21 লিঙ্গ : মহিলা	PVW011658 ফটো উপলব্ধ
793 নাম : দম্বৰ শইকীয়া পিতাৰ নাম: পকেন ঘৰ নং : ১৯৪ বয়স : 47 লিঙ্গ : পুৰুষ	FVC1170203 ফটো উপলব্ধ	794 নাম : ৰূপা শইকীয়া স্বামীৰ নাম: পকেন ঘৰ নং : ১৯৪ বয়স : 44 লিঙ্গ : মহিলা	FVC1170214 ফটো উপলব্ধ	795 নাম : ধনেশ্বৰ শইকীয়া পিতাৰ নাম: পকেন ঘৰ নং : ১৯৪ বয়স : 41 লিঙ্গ : পুৰুষ	FVC1170225 ফটো উপলব্ধ
796 নাম : গীতান্ধী গগৈ শইকীয়া স্বামীৰ নাম: ধনেশ্বৰ শইকীয়া ঘৰ নং : ১৯৪ বয়স : 26 লিঙ্গ : মহিলা	PVW0032847 ফটো উপলব্ধ	797 নাম : পদ্ম ফুকন পিতাৰ নাম: কমলাচন্দ্ৰ ফুকন ঘৰ নং : 195 বয়স : 72 লিঙ্গ : পুৰুষ	FVC1170236 ফটো উপলব্ধ	# 798 নাম : নিৰপমা ফুকন স্বামীৰ নাম: পদ্ম ফুকন ঘৰ নং : ১৯৫ বয়স : 58 লিঙ্গ : মহিলা	FVC1170247 ফটো উপলব্ধ
799 নাম : বিভূ ফুকন পিতাৰ নাম: পদ্ম ঘৰ নং : 195 বয়স : 41 লিঙ্গ : পুৰুষ	FVC1170258 ফটো উপলব্ধ	800 নাম : লাল ওৰাং স্বামীৰ নাম: ইচ্ছাক ওৰাং ঘৰ নং : ১৯৬ বয়স : 62 লিঙ্গ : মহিলা	FVC1170270 ফটো উপলব্ধ	801 নাম : বাবু উৰাং পিতাৰ নাম: ইচ্ছাক ঘৰ নং : ১৯৬ বয়স : 42 লিঙ্গ : পুৰুষ	FVC1170281 ফটো উপলব্ধ
802 নাম : ৰঞ্জিত গড় পিতাৰ নাম: ৰায়দাস গড় ঘৰ নং : 196 বয়স : 40 লিঙ্গ : পুৰুষ	FVC0238121 ফটো উপলব্ধ	803 নাম : জ্যোতি লাকাড্ৰা উৰাং পিতাৰ নাম: পদুম উৰাং ঘৰ নং : ১৯৬ বয়স : 36 লিঙ্গ : মহিলা	FVC0008255 ফটো উপলব্ধ	804 নাম : মনোজ উৰাং পিতাৰ নাম: ইচাক উৰাং ঘৰ নং : ১৯৬ বয়স : 34 লিঙ্গ : পুৰুষ	FVC0008256 ফটো উপলব্ধ
805 নাম : আনেকুছোচ উৰাং পিতাৰ নাম: ইচ্ছাক উৰাং ঘৰ নং : ১৯৬ বয়স : 32 লিঙ্গ : পুৰুষ	FVC0093773 ফটো উপলব্ধ	806 নাম : বিনুত উৰাং পিতাৰ নাম: ইসাক উৰাং ঘৰ নং : 196 বয়স : 25 লিঙ্গ : পুৰুষ	FVC0211060 ফটো উপলব্ধ	807 নাম : পাৰ্বতী উৰাং স্বামীৰ নাম: বিনুত উৰাং ঘৰ নং : ১৯৬ বয়স : 21 লিঙ্গ : মহিলা	PVW0047951 ফটো উপলব্ধ
808 নাম : তাৰচিলা খাৰীয়া কুমাৰ স্বামীৰ নাম: ৰাজীৱ কুমাৰ ঘৰ নং : 196খ বয়স : 47 লিঙ্গ : মহিলা	PVW0044503 ফটো উপলব্ধ	809 নাম : মিৰা উৰাং স্বামীৰ নাম: জেম্স উৰাং ঘৰ নং : ১৯৬খ বয়স : 35 লিঙ্গ : মহিলা	PVW0068007 ফটো উপলব্ধ	810 নাম : সুৰেশ বক্তা পিতাৰ নাম: চমৰা ভক্তা ঘৰ নং : ১৯৬ঘ বয়স : 23 লিঙ্গ : পুৰুষ	PVW0028407 ফটো উপলব্ধ

811 নাম : অজয় উৰাং পিতাৰ নাম: পূৰণ উৰাং ঘৰ নং : 196 গ বয়স : 32 লিঙ্গ : পুৰুষ	FVC0524363 ফটো উপলব্ধ	812 নাম : সঞ্জীৱ উৰাং পিতাৰ নাম: পূৰণ উৰাং ঘৰ নং : 196 গ বয়স : 25 লিঙ্গ : পুৰুষ	FVC1161199 ফটো উপলব্ধ	813 নাম : মনিকা সুৰেন উৰাং স্বামীৰ নাম: সঞ্জীৱ উৰাং ঘৰ নং : 196 গ বয়স : 23 লিঙ্গ : মহিলা	PVW0044511 ফটো উপলব্ধ
814 নাম : জয় উৰাং পিতাৰ নাম: পূৰণ উৰাং ঘৰ নং : 196 গ বয়স : 32 লিঙ্গ : পুৰুষ	FVC0096610 ফটো উপলব্ধ	815 নাম : বিজয় উৰাং পিতাৰ নাম: পূৰণ উৰাং ঘৰ নং : 196 গ বয়স : 31 লিঙ্গ : পুৰুষ	FVC0092221 ফটো উপলব্ধ	816 নাম : লজাৰি উৰাং স্বামীৰ নাম: বিজয় উৰাং ঘৰ নং : 196 গ বয়স : 30 লিঙ্গ : মহিলা	FVC0097741 ফটো উপলব্ধ
817 নাম : ৰক্তিম শইকিয়া পিতাৰ নাম: ৰুখেশ্বৰ শইকিয়া ঘৰ নং : 196 ক বয়স : 26 লিঙ্গ : পুৰুষ	FVC0256230 ফটো উপলব্ধ	# 818 নাম : জেম্স উৰাং পিতাৰ নাম: ইসাক উৰাং ঘৰ নং : 196 ক বয়স : 33 লিঙ্গ : পুৰুষ	FVC0209205 ফটো উপলব্ধ	819 নাম : নীলম প্রজা স্বামীৰ নাম: জেমস প্রজা ঘৰ নং : 196 ক বয়স : 34 লিঙ্গ : মহিলা	FVC0211342 ফটো উপলব্ধ
820 নাম : সুনিতা উৰাং স্বামীৰ নাম: জয় উৰাং ঘৰ নং : 196 খ বয়স : 30 লিঙ্গ : মহিলা	FVC0096743 ফটো উপলব্ধ	821 নাম : আগোঠা উৰাং স্বামীৰ নাম: পূৰণ ঘৰ নং : 196 ক বয়স : 63 লিঙ্গ : মহিলা	FVC1170292 ফটো উপলব্ধ	822 নাম : আননু ওৰাং পিতাৰ নাম: পূৰণ ঘৰ নং : 196 ক বয়স : 46 লিঙ্গ : পুৰুষ	FVC1170305 ফটো উপলব্ধ
823 নাম : অনিতা উৰাং পিতাৰ নাম: পূৰণ ঘৰ নং : 196 ক বয়স : 40 লিঙ্গ : মহিলা	FVC1170316 ফটো উপলব্ধ	824 নাম : জম্পিন উৰাং স্বামীৰ নাম: লাদুম ঘৰ নং : 196 ক বয়স : 62 লিঙ্গ : মহিলা	FVC1170338 ফটো উপলব্ধ	825 নাম : নিকলাছ উৰাং পিতাৰ নাম: লাদুম ঘৰ নং : 196 ক বয়স : 44 লিঙ্গ : পুৰুষ	FVC1170349 ফটো উপলব্ধ
826 নাম : মিৰিয়ানা ওৰাং পিতাৰ নাম: লাদুম ঘৰ নং : 196 ক বয়স : 42 লিঙ্গ : মহিলা	FVC1170350 ফটো উপলব্ধ	827 নাম : নেত্রবাহাদুৰ ছেত্ৰী পিতাৰ নাম: ইন্দ্ৰবাহাদুৰ ঘৰ নং : 196 ক বয়স : 57 লিঙ্গ : পুৰুষ	FVC1170361 ফটো উপলব্ধ	828 নাম : পম্পা ছেত্ৰী স্বামীৰ নাম: নেত্রবাহাদুৰ ছেত্ৰী ঘৰ নং : 196 ক বয়স : 52 লিঙ্গ : মহিলা	FVC1170372 ফটো উপলব্ধ
829 নাম : ওমবাহাদুৰ প্রধান পিতাৰ নাম: ইন্দ্ৰবাহাদুৰ ঘৰ নং : 196 ক বয়স : 48 লিঙ্গ : পুৰুষ	FVC1170383 ফটো উপলব্ধ	830 নাম : দেৱী মায়ী ছেত্ৰী স্বামীৰ নাম: চন্দ্ৰবাহাদুৰ ঘৰ নং : 200 ক বয়স : 48 লিঙ্গ : মহিলা	FVC1170452 ফটো উপলব্ধ	831 নাম : গোপাল বাহাদুৰ ছেত্ৰী পিতাৰ নাম: লালবাহাদুৰ ঘৰ নং : 201 বয়স : 62 লিঙ্গ : পুৰুষ	FVC1170463 ফটো উপলব্ধ
832 নাম : দেবীমায়ী ছেত্ৰী স্বামীৰ নাম: গোপাল বাহাদুৰ ছেত্ৰী ঘৰ নং : 201 বয়স : 54 লিঙ্গ : মহিলা	FVC1170474 ফটো উপলব্ধ	833 নাম : শ্যাম কুমাৰ ছেত্ৰী পিতাৰ নাম: গোপাল ঘৰ নং : 201 বয়স : 47 লিঙ্গ : পুৰুষ	FVC1170485 ফটো উপলব্ধ	834 নাম : চম্পা ছেত্ৰী স্বামীৰ নাম: শ্যাম ঘৰ নং : 201 বয়স : 42 লিঙ্গ : মহিলা	FVC1170496 ফটো উপলব্ধ
835 নাম : ধনমায়ী ছেত্ৰী পিতাৰ নাম: গোপাল ঘৰ নং : 201 বয়স : 40 লিঙ্গ : মহিলা	FVC1170509 ফটো উপলব্ধ	836 নাম : সৰিতা ছেত্ৰী স্বামীৰ নাম: ভিম খৰ্কা ঘৰ নং : 201 বয়স : 39 লিঙ্গ : মহিলা	FVC0441220 ফটো উপলব্ধ	# 837 নাম : দিপু ছেত্ৰী ভাণ্ডাৰী পিতাৰ নাম: গোপাল ছেত্ৰী ভাণ্ডাৰী ঘৰ নং : 201 বয়স : 35 লিঙ্গ : পুৰুষ	FVC1170510 ফটো উপলব্ধ
# 838 নাম : সংগীতা ছেত্ৰী স্বামীৰ নাম: দিপু ভাণ্ডাৰী ঘৰ নং : 201 বয়স : 34 লিঙ্গ : মহিলা	FVC0100453 ফটো উপলব্ধ	839 নাম : পিংকি ছেত্ৰী পিতাৰ নাম: নেত্র বাহাদুৰ ছেত্ৰী ঘৰ নং : 201 বয়স : 27 লিঙ্গ : মহিলা	FVC0429548 ফটো উপলব্ধ	840 নাম : পুনম ছেত্ৰী পিতাৰ নাম: চন্দ্ৰ বাহাদুৰ ছেত্ৰী ঘৰ নং : 201 বয়স : 24 লিঙ্গ : মহিলা	FVC0477802 ফটো উপলব্ধ

বিধানসভা সমষ্টিৰ নম্বৰ আৰু নাম : 82-ডুমডুমা
অংশৰ নম্বৰ আৰু নাম : 1-পুনৰ সংস্থাপিত নিজ বিজুলীবন এন. চি

841 নাম : চক্ৰ বাহাদুৰ ছেত্ৰী পিতাৰ নাম: তৰ্ক ছেত্ৰী ঘৰ নং : ২০২ বয়স : 81 লিঙ্গ : পুৰুষ	FVC1170532 ফটো উপলব্ধ	842 নাম : মিত্ৰ বাহাদুৰ ছেত্ৰী পিতাৰ নাম: চক্ৰ বাহাদুৰ ছেত্ৰী ঘৰ নং : ২০২ বয়স : 58 লিঙ্গ : পুৰুষ	FVC1170565 ফটো উপলব্ধ	843 নাম : বাসুদেব ছেত্ৰী পিতাৰ নাম: চক্ৰ বাহাদুৰ ছেত্ৰী ঘৰ নং : ২০২ বয়স : 48 লিঙ্গ : পুৰুষ	FVC1170587 ফটো উপলব্ধ
# 844 নাম : বুপা ছেত্ৰী স্বামীৰ নাম: গঙ্গা ছেত্ৰী ঘৰ নং : ২০২ বয়স : 38 লিঙ্গ : মহিলা	FVC1170543 ফটো উপলব্ধ	845 নাম : গঙ্গা ছেত্ৰী পিতাৰ নাম: চক্ৰ বাহাদুৰ ঘৰ নং : ২০২ বয়স : 43 লিঙ্গ : পুৰুষ	FVC1170598 ফটো উপলব্ধ	846 নাম : বাম কুমাৰ ছেত্ৰী পিতাৰ নাম: চক্ৰ বাহাদুৰ ছেত্ৰী ঘৰ নং : ২০২ বয়স : 41 লিঙ্গ : পুৰুষ	FVC1170601 ফটো উপলব্ধ
# 847 নাম : বঞ্জিত ছেত্ৰী পিতাৰ নাম: মিত্ৰ ভাণ্ডাৰী ঘৰ নং : ২০২ বয়স : 40 লিঙ্গ : পুৰুষ	FVC1170612 ফটো উপলব্ধ	848 নাম : বাৰ্জেস ছেত্ৰী পিতাৰ নাম: মিত্ৰ বাহাদুৰ ছেত্ৰী ঘৰ নং : ২০২ বয়স : 37 লিঙ্গ : পুৰুষ	FVC1170521 ফটো উপলব্ধ	849 নাম : মনিষা ছেত্ৰী পিতাৰ নাম: পূৰ্ণবাহাদুৰ গুৰুং ঘৰ নং : ২০২ বয়স : 37 লিঙ্গ : মহিলা	JMV0008502 ফটো উপলব্ধ
850 নাম : মন্দিৰা ছেত্ৰী স্বামীৰ নাম: বাৰ্জেস ছেত্ৰী ঘৰ নং : 202 বয়স : 29 লিঙ্গ : মহিলা	FVC4622171 ফটো উপলব্ধ	851 নাম : মল্লিকা ছেত্ৰী পিতাৰ নাম: মন বাহাদুৰ ছেত্ৰী ঘৰ নং : 202 ক বয়স : 25 লিঙ্গ : মহিলা	PVW0119362 ফটো উপলব্ধ	852 নাম : বুপম ছেত্ৰী পিতাৰ নাম: মন বাহাদুৰ ছেত্ৰী ঘৰ নং : ২০২ক বয়স : 23 লিঙ্গ : পুৰুষ	PVW0119487 ফটো উপলব্ধ
853 নাম : নিখিল তিকী পিতাৰ নাম: চিলাবিষ্টৰ তিকী ঘৰ নং : ২০২ ক বয়স : 31 লিঙ্গ : পুৰুষ	FVC0093294 ফটো উপলব্ধ	854 নাম : লশী গুৱালা তিকী স্বামীৰ নাম: নিখিল তিকী ঘৰ নং : ২০২ ক বয়স : 29 লিঙ্গ : মহিলা	FVC0093732 ফটো উপলব্ধ	855 নাম : মন বাহাদুৰ ছেত্ৰী পিতাৰ নাম: চক্ৰ বাহাদুৰ ছেত্ৰী ঘৰ নং : ২০২ক বয়স : 57 লিঙ্গ : পুৰুষ	FVC1170623 ফটো উপলব্ধ
856 নাম : বেখা ছেত্ৰী স্বামীৰ নাম: মন বাহাদুৰ ছেত্ৰী ঘৰ নং : ২০২ক বয়স : 52 লিঙ্গ : মহিলা	FVC1170634 ফটো উপলব্ধ	857 নাম : ইন্দ্ৰ বাহাদুৰ ছেত্ৰী পিতাৰ নাম: চক্ৰ বাহাদুৰ ছেত্ৰী ঘৰ নং : ২০২খ বয়স : 52 লিঙ্গ : পুৰুষ	FVC1170656 ফটো উপলব্ধ	858 নাম : বৰ্ণা ছেত্ৰী স্বামীৰ নাম: ইন্দ্ৰ বাহাদুৰ ছেত্ৰী ঘৰ নং : ২০২খ বয়স : 47 লিঙ্গ : মহিলা	FVC1170645 ফটো উপলব্ধ
859 নাম : গঙ্গামায়া ছেত্ৰী স্বামীৰ নাম: ভীম বাহাদুৰ ছেত্ৰী ঘৰ নং : ২০৩ বয়স : 67 লিঙ্গ : মহিলা	FVC1170678 ফটো উপলব্ধ	860 নাম : তুলসী কুমাৰী ছেত্ৰী স্বামীৰ নাম: চঞ্জু ছেত্ৰী ঘৰ নং : 203 বয়স : 41 লিঙ্গ : মহিলা	PVW0111203 ফটো উপলব্ধ	861 নাম : চঞ্জো ছেত্ৰী পিতাৰ নাম: ভীম বাহাদুৰ ছেত্ৰী ঘৰ নং : ২০৩ বয়স : 40 লিঙ্গ : পুৰুষ	FVC1170690 ফটো উপলব্ধ
862 নাম : ৰিমা ছেত্ৰী পিতাৰ নাম: সূৰ্য্য কুমাৰ ছেত্ৰী ঘৰ নং : 203 বয়স : 26 লিঙ্গ : মহিলা	FVC0442665 ফটো উপলব্ধ	863 নাম : ৰঞ্জু ছেত্ৰী পিতাৰ নাম: সূৰ্য্য কুমাৰ ছেত্ৰী ঘৰ নং : ২০৩ ক বয়স : 29 লিঙ্গ : মহিলা	FVC0295238 ফটো উপলব্ধ	864 নাম : সূৰ্য্যকুমাৰ ছেত্ৰী পিতাৰ নাম: লেট কামান সিং ছেত্ৰী ঘৰ নং : ২০৩ক বয়স : 66 লিঙ্গ : পুৰুষ	FVC0008258 ফটো উপলব্ধ
865 নাম : মন মায়া ছেত্ৰী স্বামীৰ নাম: সূৰ্য্য কুমাৰ ছেত্ৰী ঘৰ নং : ২০৩ক বয়স : 63 লিঙ্গ : মহিলা	FVC0008259 ফটো উপলব্ধ	# 866 নাম : ডম্বৰ বাহাদুৰ ছেত্ৰী পিতাৰ নাম: লাল বাহাদুৰ ছেত্ৰী ঘৰ নং : ২০৪ বয়স : 58 লিঙ্গ : পুৰুষ	FVC1170725 ফটো উপলব্ধ	867 নাম : গমামায়া ছেত্ৰী স্বামীৰ নাম: ডম্বৰ বাহাদুৰ ছেত্ৰী ঘৰ নং : ২০৪ বয়স : 52 লিঙ্গ : মহিলা	FVC1170736 ফটো উপলব্ধ
868 নাম : কামিয়া ছেত্ৰী পিতাৰ নাম: ডম্বৰ বাহাদুৰ ছেত্ৰী ঘৰ নং : 204 বয়স : 26 লিঙ্গ : মহিলা	FVC0429662 ফটো উপলব্ধ	869 নাম : সঞ্জয় ভাণ্ডাৰী পিতাৰ নাম: ওম বাহাদুৰ ভাণ্ডাৰী ঘৰ নং : 204 বয়স : 24 লিঙ্গ : পুৰুষ	FVC0456780 ফটো উপলব্ধ	870 নাম : ওম বাহাদুৰ ভাণ্ডাৰী পিতাৰ নাম: লাল বাহাদুৰ ভাণ্ডাৰী ঘৰ নং : 204ক বয়স : 48 লিঙ্গ : পুৰুষ	FVC1170747 ফটো উপলব্ধ

বিধানসভা সমষ্টিৰ নম্বৰ আৰু নাম : 82-ডুমডুমা
অংশৰ নম্বৰ আৰু নাম : 1-পুনৰ সংস্থাপিত নিজ বিজুলীবন এন. চি

871 নাম : দেবীমায়ী ছেত্ৰী স্বামীৰ নাম: ওম বাহাদুৰ ভাণ্ডাৰী ঘৰ নং : ২০৪ক বয়স : 47 লিঙ্গ : মহিলা	FVC1170758 ফটো উপলব্ধ	872 নাম : হেমবাহাদুৰ ছেত্ৰী পিতাৰ নাম: লালবাহাদুৰ ঘৰ নং : ২০৫ বয়স : 48 লিঙ্গ : পুৰুষ	FVC1170781 ফটো উপলব্ধ	873 নাম : দুৰ্গা ছেত্ৰী পিতাৰ নাম: লালবাহাদুৰ ঘৰ নং : ২০৫ বয়স : 44 লিঙ্গ : পুৰুষ	FVC1170805 ফটো উপলব্ধ
874 নাম : দীপক ছেত্ৰী পিতাৰ নাম: লালবাহাদুৰ ঘৰ নং : ২০৫ বয়স : 42 লিঙ্গ : পুৰুষ	FVC1170816 ফটো উপলব্ধ	875 নাম : বিনিতা ছেত্ৰী স্বামীৰ নাম: দিপক ছেত্ৰী ঘৰ নং : ২০৫ বয়স : 35 লিঙ্গ : মহিলা	FVC0008261 ফটো উপলব্ধ	876 নাম : ৰাজু ভান্ডাৰি পিতাৰ নাম: চেৰ ভান্ডাৰি ঘৰ নং : ২০৫ বয়স : 30 লিঙ্গ : পুৰুষ	FVC0105411 ফটো উপলব্ধ
877 নাম : নিৰ্মল তাঁতী পিতাৰ নাম: জংগলু তাঁতী ঘৰ নং : 205 বয়স : 30 লিঙ্গ : পুৰুষ	FVC0461947 ফটো উপলব্ধ	878 নাম : দিবা তাঁতী স্বামীৰ নাম: নিৰ্মল তাঁতী ঘৰ নং : 205 বয়স : 28 লিঙ্গ : মহিলা	FVC1157999 ফটো উপলব্ধ	# 879 নাম : যমুনা ছেত্ৰী স্বামীৰ নাম: বুদ্ধিমান ছেত্ৰী ঘৰ নং : 205 ক বয়স : 25 লিঙ্গ : মহিলা	CRX0198390 ফটো উপলব্ধ
880 নাম : চেৰ বাহাদুৰ ছেত্ৰী পিতাৰ নাম: লাল বাহাদুৰ ছেত্ৰী ঘৰ নং : ২০৫ক বয়স : 50 লিঙ্গ : পুৰুষ	FVC1170827 ফটো উপলব্ধ	881 নাম : দেবীমায়ী ছেত্ৰী স্বামীৰ নাম: ছেৰবাহাদুৰ ছেত্ৰী ঘৰ নং : ২০৫ক বয়স : 44 লিঙ্গ : মহিলা	FVC1170838 ফটো উপলব্ধ	882 নাম : বুদ্ধিমান ছেত্ৰী পিতাৰ নাম: চেৰ বাহাদুৰ ছেত্ৰী ঘৰ নং : ২০৫ক বয়স : 33 লিঙ্গ : পুৰুষ	FVC0008263 ফটো উপলব্ধ
883 নাম : ইন্দ্ৰকলা খৰ্কা স্বামীৰ নাম: ইন্দ্ৰবাহাদুৰ ঘৰ নং : ২০৬ বয়স : 67 লিঙ্গ : মহিলা	FVC1170849 ফটো উপলব্ধ	884 নাম : ধন বাহাদুৰ খৰ্কা পিতাৰ নাম: ইন্দ্ৰ বাহাদুৰ ঘৰ নং : ২০৬ বয়স : 47 লিঙ্গ : পুৰুষ	FVC1170872 ফটো উপলব্ধ	885 নাম : বুদ্ধিমান ছেত্ৰী পিতাৰ নাম: ইন্দ্ৰবাহাদুৰ ছেত্ৰী ঘৰ নং : ২০৬ বয়স : 46 লিঙ্গ : পুৰুষ	FVC1170850 ফটো উপলব্ধ
# 886 নাম : ভীম খৰ্কা পিতাৰ নাম: ইন্দ্ৰ বা. ছেত্ৰী ঘৰ নং : ২০৬ বয়স : 44 লিঙ্গ : পুৰুষ	FVC1170861 ফটো উপলব্ধ	887 নাম : বালিকা খৰ্কা শৰ্মা স্বামীৰ নাম: বুদ্ধিমান খৰ্কা ঘৰ নং : ২০৬ বয়স : 38 লিঙ্গ : মহিলা	FVC0295279 ফটো উপলব্ধ	888 নাম : জুন ছেত্ৰী পিতাৰ নাম: ধন বাহাদুৰ ছেত্ৰী ঘৰ নং : 206 বয়স : 23 লিঙ্গ : মহিলা	PVW0066316 ফটো উপলব্ধ
889 নাম : কৃষ্ণ ছেত্ৰী পিতাৰ নাম: ধন বাহাদুৰ ছেত্ৰী ঘৰ নং : 206 বয়স : 22 লিঙ্গ : পুৰুষ	PVW0120675 ফটো উপলব্ধ	890 নাম : বসন্তী ছেত্ৰী স্বামীৰ নাম: ধন বাহাদুৰ খৰ্কা ছেত্ৰী ঘৰ নং : ২০৬ক বয়স : 47 লিঙ্গ : মহিলা	FVC1170894 ফটো উপলব্ধ	891 নাম : মাটোব তাঁতি পিতাৰ নাম: কাশিনাথ তাঁতি ঘৰ নং : 211 বয়স : 24 লিঙ্গ : পুৰুষ	FVC1363779 ফটো উপলব্ধ
892 নাম : প্ৰশান্ত ৰাজপুত পিতাৰ নাম: যতীন ৰাজপুত ঘৰ নং : ২৩১ বয়স : 57 লিঙ্গ : পুৰুষ	JXP7439965 ফটো উপলব্ধ	893 নাম : ৰমন ছেত্ৰী পিতাৰ নাম: ইন্দ্ৰ বাহাদুৰ ছেত্ৰী ঘৰ নং : 242 বয়স : 24 লিঙ্গ : পুৰুষ	FVC0450098 ফটো উপলব্ধ	894 নাম : সন্তোষ মহন্ত স্বামীৰ নাম: খগেন মহন্ত ঘৰ নং : 282 বয়স : 49 লিঙ্গ : মহিলা	FVC1222678 ফটো উপলব্ধ
895 নাম : বিকাশ মহন্ত পিতাৰ নাম: খগেন মহন্ত ঘৰ নং : 282 বয়স : 31 লিঙ্গ : পুৰুষ	FVC1222900 ফটো উপলব্ধ	896 নাম : কন গগৈ গগৈ পিতাৰ নাম: ভবেন গগৈ ঘৰ নং : 304 বয়স : 27 লিঙ্গ : পুৰুষ	FVC1363332 ফটো উপলব্ধ	897 নাম : বেলাসুস জাতাৰ্মা পিতাৰ নাম: ইশাখ ঘৰ নং : 312 বয়স : 29 লিঙ্গ : পুৰুষ	FVC1362763 ফটো উপলব্ধ
898 নাম : ৰূপালি জাতাৰ্মা স্বামীৰ নাম: বিষ্ণু ঘৰ নং : 312 বয়স : 25 লিঙ্গ : মহিলা	FVC1363720 ফটো উপলব্ধ	899 নাম : ত্ৰিশল সিং পিতাৰ নাম: ভিৰিষন ৰাজপুত ঘৰ নং : 329 বয়স : 38 লিঙ্গ : পুৰুষ	FVC0378927 ফটো উপলব্ধ	900 নাম : কবিতা ভাণ্ডাৰী পিতাৰ নাম: ওম বাহাদুৰ ভাণ্ডাৰী ঘৰ নং : 402 বয়স : 19 লিঙ্গ : মহিলা	PVW0092015 ফটো উপলব্ধ

<p>901</p> <p>FVC0381566</p> <p>নাম : নিৰা গোৱালা স্বামীৰ নাম: বিজেন গোৱালা ঘৰ নং : 419 বয়স : 36 লিঙ্গ : মহিলা</p> <p>ফটো উপলব্ধ</p>	<p>902</p> <p>FVC0381707</p> <p>নাম : বাধামণি প্ৰসাদ স্বামীৰ নাম: সঞ্জয় প্ৰসাদ ঘৰ নং : 530 বয়স : 37 লিঙ্গ : মহিলা</p> <p>ফটো উপলব্ধ</p>	<p>903</p> <p>FVC1460195</p> <p>নাম : উত্তম দাস পিতাৰ নাম: ৰতন দাস ঘৰ নং : 560 বয়স : 31 লিঙ্গ : পুৰুষ</p> <p>ফটো উপলব্ধ</p>
<p>904</p> <p>FVC0381590</p> <p>নাম : অজয় কিচান পিতাৰ নাম: সঞ্জিত কিচান ঘৰ নং : 586 বয়স : 29 লিঙ্গ : পুৰুষ</p> <p>ফটো উপলব্ধ</p>	<p>905</p> <p>PVW0113290</p> <p>নাম : সীমা দেবী ছেত্ৰী পিতাৰ নাম: শ্যাম কুমাৰ ছেত্ৰী ঘৰ নং : 2001 বয়স : 22 লিঙ্গ : মহিলা</p> <p>ফটো উপলব্ধ</p>	<p>906</p> <p>FVC1341486</p> <p>নাম : জাহ্নৱী চাওৰক স্বামীৰ নাম: জয়ন্ত চাওৰক ঘৰ নং : পাট 123 বয়স : 31 লিঙ্গ : মহিলা</p> <p>ফটো উপলব্ধ</p>

907	1	PVW0121822	ফটো উপলব্ধ	908	1	PVW0121699	ফটো উপলব্ধ	909	1	PVW0122119	ফটো উপলব্ধ
নাম : বঞ্জিতা শইকীয়া পিতাৰ নাম: ৰাজীৱ শইকীয়া ঘৰ নং : ১৫৭ বয়স : 20 লিঙ্গ : মহিলা				নাম : জাষ্টিন কেৰকেটা পিতাৰ নাম: পাছকেল কেৰকেটা ঘৰ নং : ৬৮ বয়স : 18 লিঙ্গ : পুৰুষ				নাম : আয়ুছ গুপ্তা পিতাৰ নাম: সঞ্জয় গুপ্তা ঘৰ নং : ২৮ বয়স : 20 লিঙ্গ : পুৰুষ			
910	1	PVW0122127	ফটো উপলব্ধ	911	1	PVW0121657	ফটো উপলব্ধ	912	1	PVW0122705	ফটো উপলব্ধ
নাম : কল্লোল শইকীয়া পিতাৰ নাম: মোহন শইকীয়া ঘৰ নং : ১৯২ক বয়স : 21 লিঙ্গ : পুৰুষ				নাম : আশীষ গুপ্তা পিতাৰ নাম: সঞ্জয় গুপ্তা ঘৰ নং : ২৮ বয়স : 22 লিঙ্গ : পুৰুষ				নাম : সুৰজ শইকীয়া অন্যান্য: ভূপেন শইকীয়া ঘৰ নং : ১৬১ বয়স : 18 লিঙ্গ : পুৰুষ			
913	1	PVW0122465	ফটো উপলব্ধ	914	1	PVW0122499	ফটো উপলব্ধ	915	1	PVW0123349	ফটো উপলব্ধ
নাম : চেম কিছান পিতাৰ নাম: পিত্ৰেছ কিছান ঘৰ নং : ১৩৪ বয়স : 25 লিঙ্গ : পুৰুষ				নাম : সঞ্জনা কিছান পিতাৰ নাম: পিত্ৰেছ কিছান ঘৰ নং : ১৩৪ বয়স : 22 লিঙ্গ : মহিলা				নাম : দীপিকা ধানৱাৰ পিতাৰ নাম: বাৰ্থলেম ধানৱাৰ ঘৰ নং : ১০৩গ বয়স : 20 লিঙ্গ : মহিলা			
916	1	PVW0123521	ফটো উপলব্ধ	917	1	PVW0123562	ফটো উপলব্ধ	918	1	PVW0123703	ফটো উপলব্ধ
নাম : ৰক্তিম শইকীয়া পিতাৰ নাম: অকন শইকীয়া ঘৰ নং : ৫৬ বয়স : 19 লিঙ্গ : পুৰুষ				নাম : গীত শইকীয়া পিতাৰ নাম: জয়ন্ত শইকীয়া ঘৰ নং : ২ বয়স : 22 লিঙ্গ : পুৰুষ				নাম : ইমা ছেত্ৰী পিতাৰ নাম: ইন্দ্ৰ বাহাদুৰ ছেত্ৰী ঘৰ নং : ২০২খ বয়স : 21 লিঙ্গ : মহিলা			
919	1	PVW0123737	ফটো উপলব্ধ	920	1	PVW0123802	ফটো উপলব্ধ	921	1	PVW0123927	ফটো উপলব্ধ
নাম : দীপিকা শইকীয়া পিতাৰ নাম: জয়ন্ত শইকীয়া ঘৰ নং : ২ বয়স : 25 লিঙ্গ : মহিলা				নাম : দীপা কুজুৰ পিতাৰ নাম: নায়িকো কুজুৰ ঘৰ নং : ৯৪ বয়স : 22 লিঙ্গ : মহিলা				নাম : সাগৰ ছেত্ৰী পিতাৰ নাম: ধন বাহাদুৰ ছেত্ৰী ঘৰ নং : ২০৬ বয়স : 19 লিঙ্গ : পুৰুষ			
922	1	PVW0124354	ফটো উপলব্ধ	923	1	PVW0124404	ফটো উপলব্ধ	924	1	PVW0124438	ফটো উপলব্ধ
নাম : চালমা ভূমিজ মাতৃৰ নাম: আছমানি ভূমিজ ঘৰ নং : ৫৪ বয়স : 19 লিঙ্গ : মহিলা				নাম : পূজা ৰাজপুত মাতৃৰ নাম: তুলু গগৈ ৰাজপুত ঘৰ নং : ৫৪ বয়স : 20 লিঙ্গ : মহিলা				নাম : মধুসিতা শইকীয়া উৰাং স্বামীৰ নাম: অজয় উৰাং ঘৰ নং : 196গ বয়স : 22 লিঙ্গ : মহিলা			
925	1	PVW0124461	ফটো উপলব্ধ	926	1	PVW0124818	ফটো উপলব্ধ	927	1	PVW0124909	ফটো উপলব্ধ
নাম : অভিষেক গড় পিতাৰ নাম: নিৰল গড় ঘৰ নং : ১৩৫খ বয়স : 20 লিঙ্গ : পুৰুষ				নাম : মহিন্দৰ বৰাইক মাতৃৰ নাম: চালগি বৰাইক ঘৰ নং : ১২৫ বয়স : 26 লিঙ্গ : পুৰুষ				নাম : বৃষ্টি শইকীয়া পিতাৰ নাম: ৰাজেন শইকীয়া ঘৰ নং : ১৮৭ বয়স : 18 লিঙ্গ : মহিলা			
928	1	PVW0125393	ফটো উপলব্ধ	929	1	PVW0125773	ফটো উপলব্ধ	930	1	PVW0125807	ফটো উপলব্ধ
নাম : পৰী ৰাজপুত মাতৃৰ নাম: পদ্মা শইকীয়া ৰাজপুত ঘৰ নং : ৫৪ বয়স : 19 লিঙ্গ : মহিলা				নাম : অনিলা উৰাং স্বামীৰ নাম: বাবু উৰাং ঘৰ নং : ১৯৬খ বয়স : 38 লিঙ্গ : মহিলা				নাম : অনিমা তাঁতী অন্যান্য: জয় উৰাং ঘৰ নং : ১৯৬গ বয়স : 53 লিঙ্গ : মহিলা			
931	1	PVW0126037	ফটো উপলব্ধ	932	1	PVW0128793	ফটো উপলব্ধ	933	1	PVW0128884	ফটো উপলব্ধ
নাম : বিশাল গড় পিতাৰ নাম: মাৰ্চেল গড় ঘৰ নং : ১৩৩ বয়স : 24 লিঙ্গ : পুৰুষ				নাম : সচমা ছেত্ৰী পিতাৰ নাম: বুদ্ধিমান ছেত্ৰী ঘৰ নং : ২০৬ বয়স : 18 লিঙ্গ : মহিলা				নাম : শ্ৰীষ্ঠা কুজুৰ পিতাৰ নাম: জীজ কুজুৰ ঘৰ নং : ১৪৪ বয়স : 21 লিঙ্গ : মহিলা			
934	1	PVW0130369	ফটো উপলব্ধ	935	1	PVW0130492	ফটো উপলব্ধ	936	1	PVW0130880	ফটো উপলব্ধ
নাম : বাহান মুণ্ডা পিতাৰ নাম: মীচ মুণ্ডা ঘৰ নং : ১১৩ বয়স : 19 লিঙ্গ : পুৰুষ				নাম : নিৰ্মলা মুণ্ডা স্বামীৰ নাম: অনুপ মুণ্ডা ঘৰ নং : ১১৩ বয়স : 22 লিঙ্গ : মহিলা				নাম : মাৰিয়ানা চৰেং কিচান স্বামীৰ নাম: বিনয় কিছান ঘৰ নং : ১৩৪ বয়স : 28 লিঙ্গ : মহিলা			

937	1	PVW0131235
নাম : সঞ্জয় লাহকৰ মাতৃৰ নাম: বীণাপাণি শইকীয়া ঘৰ নং : ১৭০ বয়স : 19 লিঙ্গ : পুৰুষ		
ফটো উপলব্ধ		

938	1	PVW0133728
নাম : জ্যোতিমা শইকীয়া পিতাৰ নাম: বাজীৰ শইকীয়া ঘৰ নং : ১৫৭ বয়স : 18 লিঙ্গ : মহিলা		
ফটো উপলব্ধ		

939	1	PVW0134593
নাম : বিজয় শইকীয়া পিতাৰ নাম: বত্ৰেশ্বৰ শইকীয়া ঘৰ নং : ১২৭ বয়স : 22 লিঙ্গ : পুৰুষ		
ফটো উপলব্ধ		

940	1	PVW0136200
নাম : কমল লোচন চৌধুৰী পিতাৰ নাম: ৰঞ্জিত চন্দ্ৰ চৌধুৰী ঘৰ নং : ৫৩ বয়স : 18 লিঙ্গ : পুৰুষ		
ফটো উপলব্ধ		

941	1	PVW0137265
নাম : দমনিকা মুণ্ডা স্বামীৰ নাম: নেকীতুচ মুণ্ডা ঘৰ নং : ৩০ বয়স : 26 লিঙ্গ : মহিলা		
ফটো উপলব্ধ		

942	1	PVW0138255
নাম : ৰোহন মুণ্ডা পিতাৰ নাম: ইংলুছ মুণ্ডা ঘৰ নং : ৯৩ বয়স : 20 লিঙ্গ : পুৰুষ		
ফটো উপলব্ধ		

943	1	PVW0138339
নাম : জোনমনি কৰ্মকাৰ পিতাৰ নাম: চন্দ্ৰিকা কৰ্মকাৰ ঘৰ নং : ১৭২ বয়স : 19 লিঙ্গ : মহিলা		
ফটো উপলব্ধ		

944	1	PVW0138388
নাম : বুবল শইকীয়া পিতাৰ নাম: খগেন শইকীয়া ঘৰ নং : ১৭০ বয়স : 23 লিঙ্গ : পুৰুষ		
ফটো উপলব্ধ		

945	1	PVW0140558
নাম : অজয় শইকীয়া পিতাৰ নাম: আনন্দ শইকীয়া ঘৰ নং : ১৬৭ বয়স : 22 লিঙ্গ : পুৰুষ		
ফটো উপলব্ধ		

946	1	PVW0140731
নাম : মালবিকা শইকীয়া পিতাৰ নাম: পদোশ্বৰ শইকীয়া ঘৰ নং : ১৫১ বয়স : 21 লিঙ্গ : মহিলা		
ফটো উপলব্ধ		

947	1	PVW0142554
নাম : প্ৰিয়া মুণ্ডা পিতাৰ নাম: ইমিল মুণ্ডা ঘৰ নং : ৯৩ বয়স : 20 লিঙ্গ : মহিলা		
ফটো উপলব্ধ		

948	1	PVW0142778
নাম : ৰোহিত মুণ্ডা পিতাৰ নাম: ইংলুছ মুণ্ডা ঘৰ নং : ৯৩ বয়স : 18 লিঙ্গ : পুৰুষ		
ফটো উপলব্ধ		

949	1	PVW0142794
নাম : মেলানিউচ খাৰীয়া পিতাৰ নাম: ভিটৰ খাৰীয়া ঘৰ নং : ১০৩ বয়স : 20 লিঙ্গ : পুৰুষ		
ফটো উপলব্ধ		

950	1	PVW0145664
নাম : গ্ৰেচি কুজুৰ পিতাৰ নাম: নায়িকো কুজুৰ ঘৰ নং : ৯৪ বয়স : 26 লিঙ্গ : মহিলা		
ফটো উপলব্ধ		

951	1	PVW0146340
নাম : জ্যোতি প্ৰজা পিতাৰ নাম: হোমেন প্ৰজা ঘৰ নং : ৮০ বয়স : 26 লিঙ্গ : মহিলা		
ফটো উপলব্ধ		

952	1	PVW0147074
নাম : নিত গড় স্বামীৰ নাম: হালোৱান গড় ঘৰ নং : 135 গ বয়স : 36 লিঙ্গ : মহিলা		
ফটো উপলব্ধ		

953	1	PVW0158592
নাম : সোনমনি দত্ত পিতাৰ নাম: দিলীপ দত্ত ঘৰ নং : ১৫৬ক বয়স : 22 লিঙ্গ : মহিলা		
ফটো উপলব্ধ		

954	1	PVW0159392
নাম : বিশাল প্ৰজা পিতাৰ নাম: হোমেন প্ৰজা ঘৰ নং : ৮০ বয়স : 23 লিঙ্গ : পুৰুষ		
ফটো উপলব্ধ		

955	1	PVW0159475
নাম : প্ৰীতি প্ৰজা পিতাৰ নাম: হোমেন প্ৰজা ঘৰ নং : ৮০ বয়স : 20 লিঙ্গ : মহিলা		
ফটো উপলব্ধ		

956	1	PVW0162248
নাম : মাইছেল খাৰীয়া মাতৃৰ নাম: জাচিন্তা খাৰীয়া ঘৰ নং : ৯২ বয়স : 20 লিঙ্গ : পুৰুষ		
ফটো উপলব্ধ		

957	1	PVW0169938
নাম : কপিল শইকীয়া পিতাৰ নাম: সোমেশ্বৰ শইকীয়া ঘৰ নং : ১০৭ বয়স : 18 লিঙ্গ : পুৰুষ		
ফটো উপলব্ধ		

958	1	FVC0008310
নাম : ফুলমতি কুলি স্বামীৰ নাম: বত্ৰেশ্বৰ কুলি ঘৰ নং : ১০১ বয়স : 63 লিঙ্গ : মহিলা		
ফটো উপলব্ধ		

959	1	CCY2235623
নাম : ডমা বৰাইক পিতাৰ নাম: চমৰা ঘৰ নং : ১৩৮ বয়স : 50 লিঙ্গ : পুৰুষ		
ফটো উপলব্ধ		

960	1	FVC0389932
নাম : অলি তালুকদাৰ পিতাৰ নাম: অজিত তালুকদাৰ ঘৰ নং : ১৬৩ বয়স : 26 লিঙ্গ : মহিলা		
ফটো উপলব্ধ		

961	1	JXG5973417
নাম : কৰিশা কলিতা পিতাৰ নাম: প্ৰসন্ন কলিতা ঘৰ নং : ৬ বয়স : 21 লিঙ্গ : মহিলা		
ফটো উপলব্ধ		

962	1	FVC0483222
নাম : অমৰ জ্যোতি পিতাৰ নাম: বিপুল শইকীয়া ঘৰ নং : ১৫৬ বয়স : 23 লিঙ্গ : পুৰুষ		
ফটো উপলব্ধ		

963	1	JMV8244642
নাম : ৰু মী পিতাৰ নাম: মুলন মৰাণ ঘৰ নং : ৪১ক বয়স : 43 লিঙ্গ : মহিলা		
ফটো উপলব্ধ		

964	1	FVC0387894
নাম : শচীন্দ্র পাদন মাতৃৰ নাম: টিলৌতমা পাদন ঘৰ নং : ৩৮ বয়স : 41 লিঙ্গ : পুৰুষ		
ফটো উপলব্ধ		

965	1	FVC0080457
নাম : লেনিন পাদন মাতৃৰ নাম: পিপলি পাদন ঘৰ নং : ৩৮ বয়স : 52 লিঙ্গ : পুৰুষ		
ফটো উপলব্ধ		

966	1	FVC4622221
নাম : চুলেমান কুলি পিতাৰ নাম: বত্ৰেশ্বৰ কুলি ঘৰ নং : ১০১ বয়স : 32 লিঙ্গ : পুৰুষ		
ফটো উপলব্ধ		

967	1	FQZ0123687	ফটো উপলব্ধ	968	1	FVC1156967	ফটো উপলব্ধ	969	1	CCY0010156	ফটো উপলব্ধ
নাম : বাসন্তী টপ্পা স্বামীৰ নাম : ঘৰ নং : ১২১ বয়স : 68 লিঙ্গ : মহিলা				নাম : কৃষ্ণা শইকীয়া পিতাৰ নাম : দীপক শইকীয়া ঘৰ নং : ৬২ বয়স : 29 লিঙ্গ : মহিলা				নাম : সংগীতা ছেত্ৰী পিতাৰ নাম : ভীম বাহাদুৰ ছেত্ৰী ঘৰ নং : ২০২ বয়স : 36 লিঙ্গ : মহিলা			
970	1	JMV0185603	ফটো উপলব্ধ	971	1	GPK5239087	ফটো উপলব্ধ	972	1	JXP0388785	ফটো উপলব্ধ
নাম : অনালিচা শইকীয়া স্বামীৰ নাম : বক্তিম গোস্বাই ঘৰ নং : ২ বয়স : 28 লিঙ্গ : মহিলা				নাম : গোবিন পুৰী পিতাৰ নাম : চেতু লাল পুৰী ঘৰ নং : ৪৩ বয়স : 40 লিঙ্গ : পুৰুষ				নাম : ৰোহন জ্যোতি পিতাৰ নাম : প্ৰশান্ত ৰাজপুত ঘৰ নং : ৬১ বয়স : 27 লিঙ্গ : পুৰুষ			
973	1	JXP0275388	ফটো উপলব্ধ	974	1	JXP0275396	ফটো উপলব্ধ	975	1	JXP7439976	ফটো উপলব্ধ
নাম : মানসপ্ৰতিম ৰাজপুত পিতাৰ নাম : প্ৰশান্ত ৰাজপুত ঘৰ নং : ৬১ বয়স : 34 লিঙ্গ : পুৰুষ				নাম : চিৰঞ্জীৱ ৰাজপুত পিতাৰ নাম : প্ৰশান্ত ৰাজপুত ঘৰ নং : ৬১ বয়স : 33 লিঙ্গ : পুৰুষ				নাম : বৰ্ণালী ৰাজপুত স্বামীৰ নাম : প্ৰশান্ত ৰাজপুত ঘৰ নং : ৬১ বয়স : 51 লিঙ্গ : মহিলা			
976	1	FVC0040808	ফটো উপলব্ধ	977	1	CCY0718189	ফটো উপলব্ধ	978	1	PVW0197632	ফটো উপলব্ধ
নাম : জ্যোতি শইকীয়া স্বামীৰ নাম : উত্তম শইকীয়া ঘৰ নং : ১৯১ বয়স : 35 লিঙ্গ : মহিলা				নাম : বৰ্ষা বুঢ়াগোহাই মাতৃৰ নাম : প্ৰতিমা বুঢ়াগোহাই ঘৰ নং : ৬৫ বয়স : 24 লিঙ্গ : মহিলা				নাম : জানমনি তাঁতী স্বামীৰ নাম : দীপক তাঁতী ঘৰ নং : ৭৬ বয়স : 20 লিঙ্গ : মহিলা			
979	1	PVW0200816	ফটো উপলব্ধ	980	1	PVW0200881	ফটো উপলব্ধ	981	1	CCY2142167	ফটো উপলব্ধ
নাম : বিনোদ বৰাইক পিতাৰ নাম : ঘোৰন বৰাইক ঘৰ নং : ১৪২ বয়স : 18 লিঙ্গ : পুৰুষ				নাম : আগনাচিউচ কিছান পিতাৰ নাম : কিৰন কিছান ঘৰ নং : ৯৪ক বয়স : 20 লিঙ্গ : পুৰুষ				নাম : মাৰ্গেত লাক্ৰা স্বামীৰ নাম : নিকলাস লাক্ৰা ঘৰ নং : ৬৩ বয়স : 65 লিঙ্গ : মহিলা			
982	1	CCY2142178	ফটো উপলব্ধ	983	1	HXX1670753	ফটো উপলব্ধ	984	1	CCY2142189	ফটো উপলব্ধ
নাম : সংগীতা লাক্ৰা পিতাৰ নাম : নিকলাচ লাক্ৰা ঘৰ নং : ৬৩ বয়স : 45 লিঙ্গ : মহিলা				নাম : কল্পনা এক্কা মাতৃৰ নাম : বিজিনীয়া এক্কা ঘৰ নং : ৬৩ বয়স : 37 লিঙ্গ : মহিলা				নাম : অমল্যা কিৰণ পিতাৰ নাম : নিকলাস লাক্ৰা ঘৰ নং : ৬৩ বয়স : 39 লিঙ্গ : পুৰুষ			
985	1	CCY2235634	ফটো উপলব্ধ	986	1	PVW0223412	ফটো উপলব্ধ	987	1	PVW0223420	ফটো উপলব্ধ
নাম : বেৰনিকা বৰাইক স্বামীৰ নাম : ডমা বৰাইক ঘৰ নং : ১৩৮ বয়স : 48 লিঙ্গ : মহিলা				নাম : বৰষা শইকীয়া পিতাৰ নাম : দ্ৰোণ শইকীয়া ঘৰ নং : ১৮৬ বয়স : 22 লিঙ্গ : মহিলা				নাম : শোণিত বৰাইক পিতাৰ নাম : আনন্দ বৰাইক ঘৰ নং : ২৩ক বয়স : 21 লিঙ্গ : পুৰুষ			
988	1	PVW0223453	ফটো উপলব্ধ	989	1	FVC0030239	ফটো উপলব্ধ	990	1	FVC0031286	ফটো উপলব্ধ
নাম : প্ৰমিলা ৰাজপুত বৰাইক স্বামীৰ নাম : শোণিত বৰাইক ঘৰ নং : ৩৪ক বয়স : 20 লিঙ্গ : মহিলা				নাম : নাইনো শইকীয়া স্বামীৰ নাম : হিবনজ্যোতি শইকীয়া ঘৰ নং : ১৫৫ বয়স : 29 লিঙ্গ : মহিলা				নাম : বিতপন শইকীয়া পিতাৰ নাম : অতুল শইকীয়া ঘৰ নং : ১৫৯ বয়স : 31 লিঙ্গ : পুৰুষ			
991	1	HXX1175413	ফটো উপলব্ধ	992	1	LES0049619	ফটো উপলব্ধ	993	1	FQZ0312587	ফটো উপলব্ধ
নাম : সীমা সোনোৱাল পিতাৰ নাম : সত্ৰাজিত সোনোৱাল ঘৰ নং : ১৫৯ বয়স : 23 লিঙ্গ : মহিলা				নাম : কছুৱা গগৈ পিতাৰ নাম : বিষ্ণু গগৈ ঘৰ নং : ১৭০ বয়স : 21 লিঙ্গ : মহিলা				নাম : জাইন টপ্পা পিতাৰ নাম : ঘৰ নং : ১৩৯ বয়স : 71 লিঙ্গ : পুৰুষ			
994	1	FVC0084665	ফটো উপলব্ধ								
নাম : মুনমী পাদন স্বামীৰ নাম : নোমিল পাদন ঘৰ নং : ৪০ বয়স : 33 লিঙ্গ : মহিলা											

ভোটাৰৰ সাৰাংশ							
A) ভোটাৰৰ সংখ্যা							
		তালিকাৰ প্ৰকাৰ	তালিকাৰ চিনাক্তকৰণ	ভোটাৰৰ সংখ্যা			
				পুৰুষ	মহিলা	৩য় লিঙ্গ	মুঠ
I	মূল তালিকা	মূল তালিকা	বিশেষ সংশোধন, 2026 চনৰ পূৰ্বৰ 2025 চনৰ মূল তালিকাৰ লগত থকা সংযোজন সমূহ একত্ৰিতকৰন কৰা তালিকা।	440	466	0	906
II	যোগ তালিকা	পৰিপূৰক 1	বিশেষ সংক্ষিপ্ত সংশোধন, 2026	39	49	0	88
III	বিয়োজন তালিকা	পৰিপূৰক 1	বিশেষ সংক্ষিপ্ত সংশোধন, 2026	39	43	0	82
IV	লিংগ ক্ষেত্ৰত পৰিবৰ্তনৰ বাবে পাৰ্থক্য			0	0	0	0
এই সংশোধনৰ পিছত ভোটাৰ তালিকাত ভোটাৰৰ মুঠ সংখ্যা (I+II-III+IV)				440	472	0	912
B) শুধৰনীৰ সংখ্যা							
তালিকাৰ প্ৰকাৰ		তালিকাৰ চিনাক্তকৰণ		শুধৰনীৰ সংখ্যা			
পৰিপূৰক 1		বিশেষ সংক্ষিপ্ত সংশোধন, 2026		72			

নিৰ্বাচক পঞ্জীয়ন বিষয়াৰ স্বাক্ষৰ

E-মৃত, S-স্থানান্তৰিত/ বাসস্থান পৰিবৰ্তন, R-প্ৰতিলিপি, M-নিখোজ, Q-অযোগ্য