

ভোটাৰ তালিকা 2026 S03 অসম

বিধানসভা সমষ্টিৰ নম্বৰ, নাম আৰু সংৰক্ষণৰ স্থিতি : 82 - ডুমডুমা (সাধাৰণ)		খণ্ড নং : 21																			
এই বিধানসভা সমষ্টিত কোন সংসদীয় সমষ্টিৰ অন্তৰ্গত তাৰ নম্বৰ, নাম আৰু সংৰক্ষণ স্থিতি : 12 - লক্ষীমপুৰ (সাধাৰণ)																					
1. সংশোধনৰ বিৱৰণ																					
সংশোধনৰ বছৰ	2026	তালিকাৰ চিনাক্তকৰণ																			
ভিত্তি তাৰিখ	01-01-2026	বিশেষ সংশোধন, 2026 চনৰ পূৰ্বৰ 2025 চনৰ মূল তালিকাৰ লগত থকা সংযোজন সমূহ একত্ৰিতকৰণ কৰা তালিকা।																			
সংশোধনৰ প্ৰকাৰ	বিশেষ সংশোধন 2026																				
প্ৰকাশনৰ তাৰিখ	10-02-2026																				
2. খণ্ড আৰু ভোটগ্ৰহন কেন্দ্ৰৰ বিৱৰণ																					
খণ্ডৰ অন্তৰ্গত এলেকা সমূহৰ নম্বৰ আৰু নাম																					
1-দাইছাজান টি. ই 12নং আৰু 15নংলাইন		<table border="1" style="width: 100%; border-collapse: collapse;"> <tr> <td>মূল চহৰ/গাওঁ</td> <td>: দাইছাজান টি. ই</td> </tr> <tr> <td>ৱাৰ্ড নং</td> <td>:</td> </tr> <tr> <td>ডাকঘৰ</td> <td>: তালাপ</td> </tr> <tr> <td>পুলিচ থানা</td> <td>: ডুমডুমা</td> </tr> <tr> <td>ব্লক</td> <td>: ডুমডুমা</td> </tr> <tr> <td>ৰাজহ চক্ৰ</td> <td>: ডুমডুমা</td> </tr> <tr> <td>জিলা</td> <td>: তিনিচুকীয়া</td> </tr> <tr> <td>পিনকোড</td> <td>: 786156</td> </tr> </table>				মূল চহৰ/গাওঁ	: দাইছাজান টি. ই	ৱাৰ্ড নং	:	ডাকঘৰ	: তালাপ	পুলিচ থানা	: ডুমডুমা	ব্লক	: ডুমডুমা	ৰাজহ চক্ৰ	: ডুমডুমা	জিলা	: তিনিচুকীয়া	পিনকোড	: 786156
মূল চহৰ/গাওঁ	: দাইছাজান টি. ই																				
ৱাৰ্ড নং	:																				
ডাকঘৰ	: তালাপ																				
পুলিচ থানা	: ডুমডুমা																				
ব্লক	: ডুমডুমা																				
ৰাজহ চক্ৰ	: ডুমডুমা																				
জিলা	: তিনিচুকীয়া																				
পিনকোড	: 786156																				
3. ভোটগ্ৰহন কেন্দ্ৰৰ বিৱৰণ																					
ভোটগ্ৰহন কেন্দ্ৰৰ নম্বৰ আৰু নাম :		ভোটগ্ৰহন কেন্দ্ৰৰ প্ৰকাৰ (পুৰুষ/মহিলা/সাধাৰণ)		সাধাৰণ																	
21 - দাইছাজান টি. ই. প্ৰাথমিক বিদ্যালয়		খণ্ডৰ অন্তৰ্গত সহায়ক ভোটগ্ৰহন কেন্দ্ৰৰ সংখ্যা :		0																	
ভোটগ্ৰহন কেন্দ্ৰৰ ঠিকনা :																					
দাইছাজান টি. ই. প্ৰাথমিক বিদ্যালয়, কোঠালি নং ১, দাইছাজান টি. ই, ডাকঘৰ - ডুমডুমা, থানা- ডুমডুমা, জিলা- তিনিচুকীয়া, পিন- ৭৮৬১৫১																					
4. ভোটাৰৰ সংখ্যা																					
আৰম্ভনি ক্ৰমিক নং	শেষ ক্ৰমিক নং	মুঠ ভোটাৰ																			
		পুৰুষ	মহিলা	৩য় লিঙ্গ	মুঠ																
1	847	370	445	0	815																

নিৰ্বাচক পঞ্জীয়ন বিষয়াৰ স্বাক্ষৰ

Nazri Naksha

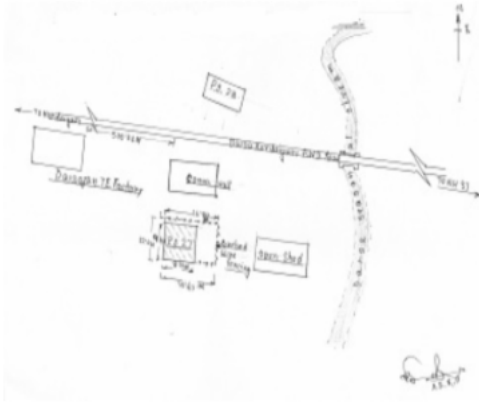

Google Map View



Polling Station Building Front View



ভোটগ্রহন কেন্দ্ৰৰ সন্মুখৰ দৃশ্য



Cad View

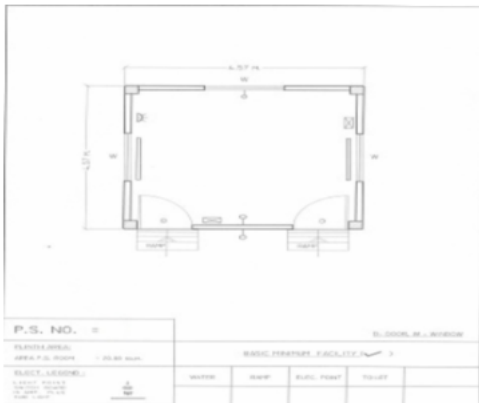

Key MAP View

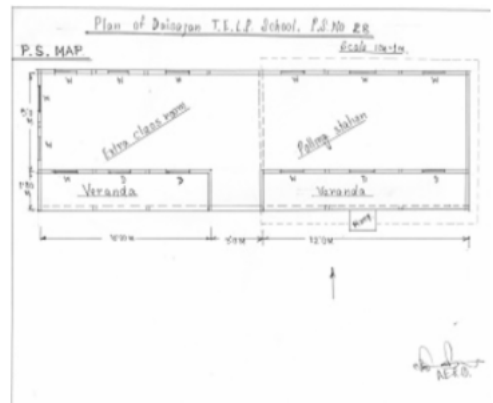

1 নাম : দিশা তাঁতি পিতাৰ নাম: বোলোৰাম তাঁতি ঘৰ নং : 0 বয়স : 23 লিঙ্গ : মহিলা	FVC1220839 ফটো উপলব্ধ	2 নাম : দীপমালা তাঁতি স্বামীৰ নাম: বমেশ তাঁতি ঘৰ নং : 01 বয়স : 27 লিঙ্গ : মহিলা	FVC4601852 ফটো উপলব্ধ	3 নাম : লক্ষ্মী মুড়া মাতৃৰ নাম: চুকামতি তাঁতি ঘৰ নং : 2 বয়স : 30 লিঙ্গ : মহিলা	PVW0115634 ফটো উপলব্ধ
4 নাম : বেজীনা বাৰুলা স্বামীৰ নাম: বিৰজীত বাৰুলা ঘৰ নং : 4 ka বয়স : 35 লিঙ্গ : মহিলা	FVC0366047 ফটো উপলব্ধ	5 নাম : চীৰিল বাড়া পিতাৰ নাম: জেচেফ বাড়া ঘৰ নং : 7ক বয়স : 67 লিঙ্গ : পুৰুষ	FVC0377671 ফটো উপলব্ধ	6 নাম : দৰাচিয়া বুলম স্বামীৰ নাম: চিৰিল বাৰা ঘৰ নং : 7ক বয়স : 66 লিঙ্গ : মহিলা	FVC0377663 ফটো উপলব্ধ
7 নাম : বেবতী বড়া পিতাৰ নাম: চীৰিল বড়া ঘৰ নং : 7ক বয়স : 57 লিঙ্গ : পুৰুষ	FVC0377713 ফটো উপলব্ধ	8 নাম : সুনিতা বাৰা স্বামীৰ নাম: বোকেট বাৰা ঘৰ নং : 7ক বয়স : 41 লিঙ্গ : মহিলা	FVC0377697 ফটো উপলব্ধ	9 নাম : অঞ্জলী তাঁতি স্বামীৰ নাম: পুলক তাঁতি ঘৰ নং : 8 বয়স : 25 লিঙ্গ : মহিলা	FVC0443226 ফটো উপলব্ধ
S 10 নাম : বেবতী মুড়া স্বামীৰ নাম: বীৰেশ মুড়া ঘৰ নং : 11 বয়স : 32 লিঙ্গ : মহিলা	FVC0218644 ফটো উপলব্ধ	11 নাম : ফানচিছ টপ্প পিতাৰ নাম: জাহাকিম টপ্প ঘৰ নং : 11 জি বয়স : 52 লিঙ্গ : পুৰুষ	FVC0376616 ফটো উপলব্ধ	12 নাম : টেৰেছা টপ্প স্বামীৰ নাম: ফ্রান্সিস টপ্প ঘৰ নং : 11 গ বয়স : 50 লিঙ্গ : মহিলা	FVC0376632 ফটো উপলব্ধ
13 নাম : শিৱ তাতী পিতাৰ নাম: চুৰাচ তাতী ঘৰ নং : 12 বয়স : 35 লিঙ্গ : পুৰুষ	FVC2844737 ফটো উপলব্ধ	14 নাম : তাৰচিউচ বাৰুলা পিতাৰ নাম: ফ্রান্সিস বাৰুলা ঘৰ নং : 12কা বয়স : 59 লিঙ্গ : পুৰুষ	FVC0377598 ফটো উপলব্ধ	15 নাম : বাফেলু টপ্প পিতাৰ নাম: জৱাকিন টপ্প ঘৰ নং : 12 কা বয়স : 58 লিঙ্গ : পুৰুষ	FVC0377499 ফটো উপলব্ধ
16 নাম : ৰিতা বাৰুলা স্বামীৰ নাম: তাৰচিউচ বাৰুলা ঘৰ নং : 12কা বয়স : 55 লিঙ্গ : মহিলা	FVC0377556 ফটো উপলব্ধ	17 নাম : কৃষ্ণ তাতী পিতাৰ নাম: আৰি তাতী ঘৰ নং : 13 বয়স : 36 লিঙ্গ : পুৰুষ	FVC2844806 ফটো উপলব্ধ	# 18 নাম : আলকা তাছা পিতাৰ নাম: প্ৰণব তাছা ঘৰ নং : 465 ঘ বয়স : 25 লিঙ্গ : মহিলা	FVC1220805 ফটো উপলব্ধ
# 19 নাম : বাৰী তাঁতি পিতাৰ নাম: বোলোৰাম তাঁতি ঘৰ নং : 465 ক বয়স : 24 লিঙ্গ : মহিলা	FVC1220847 ফটো উপলব্ধ	20 নাম : আশ্লেম বাৰ্লা পিতাৰ নাম: মাৰ্টিন বাৰ্লা ঘৰ নং : 15 ক বয়স : 28 লিঙ্গ : পুৰুষ	FVC0376228 ফটো উপলব্ধ	21 নাম : মাৰ্টিন বাৰুলা পিতাৰ নাম: ফানচিছ বাৰুলা ঘৰ নং : 15 কা বয়স : 62 লিঙ্গ : পুৰুষ	FVC0373878 ফটো উপলব্ধ
22 নাম : জেউতি বাৰুলা পিতাৰ নাম: মাৰ্টিন বাৰুলা ঘৰ নং : 15 কা বয়স : 28 লিঙ্গ : পুৰুষ	FVC0377770 ফটো উপলব্ধ	23 নাম : মেৰী তাঁতি পিতাৰ নাম: কুশো ঘৰ নং : 16 বয়স : 25 লিঙ্গ : পুৰুষ	FVC0474007 ফটো উপলব্ধ	S 24 নাম : সমীটলাল তাঁতি পিতাৰ নাম: শ্যামলাল তাঁতি ঘৰ নং : 18 বয়স : 28 লিঙ্গ : পুৰুষ	FVC0447425 ফটো উপলব্ধ
25 নাম : গেৰেস্বীনা তপ্প স্বামীৰ নাম: তিত্তুচ তপ্প ঘৰ নং : 18 ক বয়স : 37 লিঙ্গ : মহিলা	FVC0376954 ফটো উপলব্ধ	26 নাম : কাৰমেলা তপ্প স্বামীৰ নাম: বেঞ্জামিন তপ্প ঘৰ নং : 18ক বয়স : 36 লিঙ্গ : মহিলা	FVC0376624 ফটো উপলব্ধ	27 নাম : বেঞ্জামিন তপ্প পিতাৰ নাম: লাজৰুচ তপ্প ঘৰ নং : 18 ক বয়স : 28 লিঙ্গ : পুৰুষ	FVC0376640 ফটো উপলব্ধ
28 নাম : গিতাঞ্জলী মূদৈ মৰাণ স্বামীৰ নাম: বিক্ৰম মৰাণ ঘৰ নং : 20 বয়স : 21 লিঙ্গ : মহিলা	FVC4563870 ফটো উপলব্ধ	29 নাম : গাৱেল কেৰকেটা পিতাৰ নাম: চিমন কেৰকেটা ঘৰ নং : 21কা বয়স : 72 লিঙ্গ : পুৰুষ	FVC0378000 ফটো উপলব্ধ	E 30 নাম : মাথোত চৰিন স্বামীৰ নাম: গাৱেল কেৰকেটা ঘৰ নং : 21 কা বয়স : 69 লিঙ্গ : মহিলা	FVC0378018 ফটো উপলব্ধ

বিধানসভা সমষ্টিৰ নম্বৰ আৰু নাম : 82-ডুমডুমা
অংশৰ নম্বৰ আৰু নাম : 1-দাইচাজান টি. ই 12নং আৰু 15নংলাইন

31 নাম : মীনা দেবী পিতাৰ নাম: দিপাল মাহাত ঘৰ নং : 22 বয়স : 29 লিঙ্গ : মহিলা	FVC0448001 ফটো উপলব্ধ	32 নাম : অনীতা বড় স্বামীৰ নাম: চুলেমান বড় ঘৰ নং : 23কী বয়স : 39 লিঙ্গ : মহিলা	FVC0378216 ফটো উপলব্ধ	33 নাম : চুলেমন বড় পিতাৰ নাম: লইস বড় ঘৰ নং : 23কী বয়স : 37 লিঙ্গ : পুৰুষ	FVC0378158 ফটো উপলব্ধ
34 নাম : মাইনা ভূমিজ স্বামীৰ নাম: বীনোদ ভূমিজ ঘৰ নং : 28 বয়স : 27 লিঙ্গ : মহিলা	FVC0505156 ফটো উপলব্ধ	35 নাম : ৰমিয় ইন্দুৱাৰ পিতাৰ নাম: কালৈথুছ ইন্দুৱাৰ ঘৰ নং : 30 বয়স : 48 লিঙ্গ : পুৰুষ	FVC0375634 ফটো উপলব্ধ	36 নাম : জেমস ইন্দুৱাৰ পিতাৰ নাম: কালৈটুচ ইন্দুৱাৰ ঘৰ নং : 30 বয়স : 30 লিঙ্গ : পুৰুষ	FVC0374603 ফটো উপলব্ধ
37 নাম : চনামনি চাউতাল পিতাৰ নাম: ভীম চাউতাল ঘৰ নং : 98 বয়স : 32 লিঙ্গ : মহিলা	FVC2844657 ফটো উপলব্ধ	38 নাম : ৰবিনা প্ৰজা পিতাৰ নাম: গগন তাঁতী ঘৰ নং : 31 বয়স : 31 লিঙ্গ : মহিলা	FVC1602648 ফটো উপলব্ধ	39 নাম : পাউলুচ মিঞ্জ পিতাৰ নাম: পিউচ মিঞ্জ ঘৰ নং : 39 বয়স : 70 লিঙ্গ : পুৰুষ	FVC0376301 ফটো উপলব্ধ
40 নাম : মাৰিয়ানা ইন্দুৱাৰ স্বামীৰ নাম: ৰমিয় ইন্দুৱাৰ ঘৰ নং : 39 বয়স : 46 লিঙ্গ : মহিলা	FVC0375485 ফটো উপলব্ধ	41 নাম : মতিয়া মিঞ্জ পিতাৰ নাম: পাউলুছ মিঞ্জ ঘৰ নং : 39 বয়স : 43 লিঙ্গ : পুৰুষ	FVC0376244 ফটো উপলব্ধ	42 নাম : মিশেল মিঞ্জ পিতাৰ নাম: নুৱাচ মিঞ্জ ঘৰ নং : 39 বয়স : 27 লিঙ্গ : পুৰুষ	FVC0368415 ফটো উপলব্ধ
43 নাম : ৰঞ্জীনা মিঞ্জ স্বামীৰ নাম: নুৱাচ মিঞ্জ ঘৰ নং : 39 কী বয়স : 47 লিঙ্গ : মহিলা	FVC0368993 ফটো উপলব্ধ	44 নাম : বাসুদেব তাঁতি পিতাৰ নাম: সীতাৰাম তাঁতি ঘৰ নং : 41 বয়স : 57 লিঙ্গ : পুৰুষ	FVC0443135 ফটো উপলব্ধ	45 নাম : কুশ প্ৰজা পিতাৰ নাম: পিৰু প্ৰজা ঘৰ নং : 42 বয়স : 49 লিঙ্গ : পুৰুষ	FVC0378224 ফটো উপলব্ধ
46 নাম : অৰকীত তাতী পিতাৰ নাম: বিচুন তাতী ঘৰ নং : 82 বয়স : 39 লিঙ্গ : পুৰুষ	FVC2844500 ফটো উপলব্ধ	# 47 নাম : ৰেশমা তাঁতী স্বামীৰ নাম: বীনুড তাঁতী ঘৰ নং : 376 বয়স : 24 লিঙ্গ : মহিলা	FVC4620571 ফটো উপলব্ধ	48 নাম : টকই প্ৰজা পিতাৰ নাম: পিৰু প্ৰজা ঘৰ নং : 42 খ বয়স : 51 লিঙ্গ : পুৰুষ	FVC0378034 ফটো উপলব্ধ
49 নাম : লছমি প্ৰজা স্বামীৰ নাম: টকই প্ৰজা ঘৰ নং : 42 খ বয়স : 47 লিঙ্গ : মহিলা	FVC0378042 ফটো উপলব্ধ	50 নাম : মাৰিয়ানাশ মিঞ্জ পিতাৰ নাম: পাওলুচ মিঞ্জ ঘৰ নং : 44গ বয়স : 49 লিঙ্গ : পুৰুষ	FVC0377903 ফটো উপলব্ধ	51 নাম : এলীনা মিঞ্জ স্বামীৰ নাম: মাৰিয়ানাশ মিঞ্জ ঘৰ নং : 44গ বয়স : 46 লিঙ্গ : মহিলা	FVC0377929 ফটো উপলব্ধ
52 নাম : ৰঞ্জিত উৰাং অন্যান্য: সচ উৰাং ঘৰ নং : 45 বয়স : 28 লিঙ্গ : পুৰুষ	PVW0104745 ফটো উপলব্ধ	53 নাম : অসিতা ৰামনাথ স্বামীৰ নাম: ৰামনাথ মানকি ঘৰ নং : 50 বয়স : 27 লিঙ্গ : মহিলা	FVC4550869 ফটো উপলব্ধ	54 নাম : মহিম চাউৰা পিতাৰ নাম: চনিল চাউৰা ঘৰ নং : 65 বয়স : 40 লিঙ্গ : পুৰুষ	FVC0116756 ফটো উপলব্ধ
55 নাম : তাৰা দেবী স্বামীৰ নাম: বিকাশ বৰ্মা ঘৰ নং : 68 বয়স : 24 লিঙ্গ : মহিলা	PVW0109868 ফটো উপলব্ধ	56 নাম : দীনেশ বিজয় অন্যান্য: বিজয় মোল তলেঙ্গা ঘৰ নং : 69 বয়স : 32 লিঙ্গ : পুৰুষ	FVC0109850 ফটো উপলব্ধ	57 নাম : চিতা মংলু স্বামীৰ নাম: বিজয় মংলু তালংগা ঘৰ নং : 69 বয়স : 28 লিঙ্গ : মহিলা	FVC0111641 ফটো উপলব্ধ
58 নাম : আন্দিয়াচ তাঁতী মাতৃৰ নাম: চুকমতী যদু ঘৰ নং : 71 বয়স : 30 লিঙ্গ : পুৰুষ	FVC4621546 ফটো উপলব্ধ	S 59 নাম : ৰাম তাতী পিতাৰ নাম: চুন তাতী ঘৰ নং : 95 বয়স : 35 লিঙ্গ : মহিলা	FVC2844793 ফটো উপলব্ধ	60 নাম : চান্তা তাঁতী স্বামীৰ নাম: দিপক তাঁতী ঘৰ নং : 96 বয়স : 41 লিঙ্গ : মহিলা	FVC2844522 ফটো উপলব্ধ

বিধানসভা সমষ্টিৰ নম্বৰ আৰু নাম : 82-ডুমডুমা
অংশৰ নম্বৰ আৰু নাম : 1-দাইচাজান টি. ই 12নং আৰু 15নংলাইন

S 61 নাম : ববিতা তাঁতী স্বামীৰ নাম : কমল তাঁতী ঘৰ নং : ৭৭ বয়স : 126 লিঙ্গ : মহিলা	FVC2844840 ফটো উপলব্ধ	S 62 নাম : অমিত তাঁতী পিতাৰ নাম : ৰায়বহাদুৰ তাঁতী ঘৰ নং : ৭৭ বয়স : 37 লিঙ্গ : পুৰুষ	FVC2844497 ফটো উপলব্ধ	63 নাম : অনীতা দেবী মাহাত স্বামীৰ নাম : মুকেশ মাহাত ঘৰ নং : 84 বয়স : 32 লিঙ্গ : মহিলা	FVC0120295 ফটো উপলব্ধ
S 64 নাম : বিংকী সিং ৰাজপুত স্বামীৰ নাম : সন্দীপ সিং ৰাজপুত ঘৰ নং : 85 বয়স : 36 লিঙ্গ : মহিলা	FVC0120071 ফটো উপলব্ধ	65 নাম : মিলন শাহ মাতৃৰ নাম : শান্তি দেবী সোনাৰী ঘৰ নং : ৮৫ বয়স : 31 লিঙ্গ : পুৰুষ	FVC2844464 ফটো উপলব্ধ	66 নাম : দিগন্ত তাঁতি পিতাৰ নাম : লব তাঁতি ঘৰ নং : 85 বয়স : 29 লিঙ্গ : পুৰুষ	FVC0109140 ফটো উপলব্ধ
67 নাম : সুজিত তাঁতি পিতাৰ নাম : আনন্দ তাঁতি ঘৰ নং : 87 বয়স : 32 লিঙ্গ : পুৰুষ	FVC0117515 ফটো উপলব্ধ	S 68 নাম : দিনেশ লামা পিতাৰ নাম : মনু কুমাৰ লামা ঘৰ নং : ৯০ বয়স : 30 লিঙ্গ : পুৰুষ	FVC2844771 ফটো উপলব্ধ	69 নাম : বিনা প্রজা স্বামীৰ নাম : টিফল খাৰিয়া কেৰকেটা ঘৰ নং : ৯৫ বয়স : 33 লিঙ্গ : মহিলা	FVC0285437 ফটো উপলব্ধ
70 নাম : মাৰিয়ানা চে খাৰিয়া স্বামীৰ নাম : ফাচকল খাৰিয়া ঘৰ নং : ৯৫ বয়স : 27 লিঙ্গ : মহিলা	FVC0126334 ফটো উপলব্ধ	71 নাম : সবতী খাৰিয়া পিতাৰ নাম : বদনা খাৰিয়া ঘৰ নং : 96 বয়স : 26 লিঙ্গ : মহিলা	FVC0109322 ফটো উপলব্ধ	# 72 নাম : সুস্মিতা ৰাই ঘাটোৱাৰ পিতাৰ নাম : বিষ্ণু ৰায় ঘাটোৱাৰ ঘৰ নং : 408 বয়স : 25 লিঙ্গ : মহিলা	FVC0473397 ফটো উপলব্ধ
73 নাম : দিপানুজল প্রজা অন্যান্য : অনীল প্রজা ঘৰ নং : 115 বয়স : 28 লিঙ্গ : পুৰুষ	FVC0110320 ফটো উপলব্ধ	74 নাম : বিমল চাউতাল পিতাৰ নাম : লচু চাউতাল ঘৰ নং : 119 বয়স : 31 লিঙ্গ : পুৰুষ	FVC2844602 ফটো উপলব্ধ	75 নাম : দিপালী চাউতাল স্বামীৰ নাম : ৰাজেশ চাউতাল ঘৰ নং : 118 বয়স : 36 লিঙ্গ : মহিলা	FVC2844646 ফটো উপলব্ধ
76 নাম : পূৰ্ণ ভূমিজ পিতাৰ নাম : চুন্সু ভূমিজ ঘৰ নং : 120 বয়স : 30 লিঙ্গ : পুৰুষ	FVC0127761 ফটো উপলব্ধ	77 নাম : আনজানা ভূমিজ স্বামীৰ নাম : পূৰ্ণ ভূমিজ ঘৰ নং : 120 বয়স : 27 লিঙ্গ : মহিলা	FVC0488585 ফটো উপলব্ধ	78 নাম : সঞ্জীতা বিভাৰ পিতাৰ নাম : মুগে তাঁতী ঘৰ নং : 123 বয়স : 35 লিঙ্গ : মহিলা	FVC2844588 ফটো উপলব্ধ
79 নাম : প্ৰীয়া দেৱী ঠাকুৰ স্বামীৰ নাম : বিকাশ ঠাকুৰ ঘৰ নং : 125 বয়স : 31 লিঙ্গ : মহিলা	FVC0216481 ফটো উপলব্ধ	# 80 নাম : ডেভিড টানডিয়া পিতাৰ নাম : বৰ্জলাল তাঁতী ঘৰ নং : 388 ক বয়স : 32 লিঙ্গ : পুৰুষ	FVC0130351 ফটো উপলব্ধ	81 নাম : তৰুণ সোনোৱাল পিতাৰ নাম : কপানাথ সোনোৱাল ঘৰ নং : 129 ক বয়স : 56 লিঙ্গ : পুৰুষ	FVC0541771 ফটো উপলব্ধ
82 নাম : গুন্জলী সৰ্বনি স্বামীৰ নাম : মীন্সু মুণ্ডা ঘৰ নং : 130 বয়স : 36 লিঙ্গ : মহিলা	FVC2844828 ফটো উপলব্ধ	83 নাম : তুফান চাউৰা পিতাৰ নাম : চুন্সু চাউৰা ঘৰ নং : 131 বয়স : 31 লিঙ্গ : পুৰুষ	FVC2844704 ফটো উপলব্ধ	84 নাম : দিপক মেঘনাথ পিতাৰ নাম : মেঙ্গনাথ তাঁতী ঘৰ নং : 130 বয়স : 32 লিঙ্গ : পুৰুষ	FVC2844715 ফটো উপলব্ধ
85 নাম : দিপেন তাঁতী পিতাৰ নাম : কালপে তাঁতী ঘৰ নং : 133 বয়স : 32 লিঙ্গ : পুৰুষ	FVC2844486 ফটো উপলব্ধ	S 86 নাম : ৱিৱিনএস কিন্দো পিতাৰ নাম : বাৱনাৰ্ভস কিন্দো ঘৰ নং : 135 বয়স : 32 লিঙ্গ : পুৰুষ	FVC2844475 ফটো উপলব্ধ	87 নাম : অৰ্চনা তাঁতি পিতাৰ নাম : বিচুৰ তাঁতি ঘৰ নং : 135 বয়স : 33 লিঙ্গ : মহিলা	FVC2834573 ফটো উপলব্ধ
88 নাম : বিকাশ লিম্বু পিতাৰ নাম : পৰ্ব্বম লিম্বু ঘৰ নং : 135 বয়স : 30 লিঙ্গ : পুৰুষ	FVC2844862 ফটো উপলব্ধ	S 89 নাম : শনিয়াৰ খৰিয়া স্বামীৰ নাম : চন্সু খাৰিয়া ঘৰ নং : 135 বয়স : 126 লিঙ্গ : মহিলা	FVC0036566 ফটো উপলব্ধ	90 নাম : ৰজনী পূৰ্ণ পিতাৰ নাম : পূৰ্ণ তাঁতী ঘৰ নং : 135 বয়স : 39 লিঙ্গ : মহিলা	FVC0127563 ফটো উপলব্ধ

91 নাম : সোনজামনি চাওৰা স্বামীৰ নাম : মাংৰা চাওৰা ঘৰ নং : 181 বয়স : 41 লিঙ্গ : মহিলা	PVW0079368 ফটো উপলব্ধ	92 নাম : উৰ্মিলা চাওৰা পিতাৰ নাম : কটেশ্বৰ চাওৰা ঘৰ নং : 181 বয়স : 25 লিঙ্গ : মহিলা	PVW0076984 ফটো উপলব্ধ	93 নাম : বশী ভাঁতি পিতাৰ নাম : পুৰন তাঁতী ঘৰ নং : 185 বয়স : 37 লিঙ্গ : পুৰুষ	FVC0126672 ফটো উপলব্ধ
94 নাম : বেলমতী প্রজা স্বামীৰ নাম : শিবনাথ ঘাটোৱাৰ ঘৰ নং : 190 বয়স : 49 লিঙ্গ : মহিলা	FVC0126185 ফটো উপলব্ধ	95 নাম : সুৰজ গড় অন্যান্য : ফলবাচী গড় ঘৰ নং : 202 বয়স : 32 লিঙ্গ : পুৰুষ	FVC0110551 ফটো উপলব্ধ	96 নাম : অজয় গড় পিতাৰ নাম : কাছিনাথ গড় ঘৰ নং : 242 বয়স : 27 লিঙ্গ : পুৰুষ	FVC0368688 ফটো উপলব্ধ
97 নাম : দেওলাল তাঁতি পিতাৰ নাম : মুনিলাল সোমারু ঘৰ নং : 279 বয়স : 27 লিঙ্গ : পুৰুষ	FVC1344407 ফটো উপলব্ধ	98 নাম : সৰস্বতী তাঁতী স্বামীৰ নাম : দেবলাল তাঁতী ঘৰ নং : 279 বয়স : 25 লিঙ্গ : মহিলা	PVW0008326 ফটো উপলব্ধ	S 99 নাম : সলো মুণ্ডা স্বামীৰ নাম : বিৰিনুএস কিন্দো ঘৰ নং : 320 বয়স : 80 লিঙ্গ : মহিলা	FVC1179969 ফটো উপলব্ধ
100 নাম : আকাশ তাঁতী পিতাৰ নাম : লাটে যুবৰাজ তাঁতী ঘৰ নং : 356 বয়স : 28 লিঙ্গ : পুৰুষ	PVW0039966 ফটো উপলব্ধ	101 নাম : ধনমতি তাঁতী স্বামীৰ নাম : বাজেন ঘৰ নং : 362 বয়স : 70 লিঙ্গ : মহিলা	FVC2834595 ফটো উপলব্ধ	E 102 নাম : সিৰচৰন তাঁতি পিতাৰ নাম : ৰঘু তাঁতি ঘৰ নং : 362 বয়স : 51 লিঙ্গ : পুৰুষ	FVC0265702 ফটো উপলব্ধ
103 নাম : গালমনী তাঁতি স্বামীৰ নাম : সিৰচৰন তাঁতি ঘৰ নং : 362 বয়স : 47 লিঙ্গ : মহিলা	FVC0265652 ফটো উপলব্ধ	104 নাম : লখিৰাম তাঁতি পিতাৰ নাম : বাজেন ঘৰ নং : 362 বয়স : 44 লিঙ্গ : পুৰুষ	FVC2834608 ফটো উপলব্ধ	105 নাম : দেৱান তাঁতী পিতাৰ নাম : বাজেন ঘৰ নং : 362 বয়স : 42 লিঙ্গ : পুৰুষ	FVC2834619 ফটো উপলব্ধ
106 নাম : নিৰ্মলা তাঁতী স্বামীৰ নাম : লখিৰাম তাঁতি ঘৰ নং : 362 বয়স : 41 লিঙ্গ : মহিলা	FVC2834620 ফটো উপলব্ধ	107 নাম : বিজেন তাঁতী পিতাৰ নাম : বাজেন ঘৰ নং : 362 বয়স : 40 লিঙ্গ : পুৰুষ	FVC2834631 ফটো উপলব্ধ	108 নাম : ৰিমা তাঁতি স্বামীৰ নাম : চুজেন তাঁতী ঘৰ নং : 362 বয়স : 37 লিঙ্গ : মহিলা	FVC0129791 ফটো উপলব্ধ
109 নাম : বিনা তাঁতী স্বামীৰ নাম : বিজেন তাঁতী ঘৰ নং : 362 বয়স : 33 লিঙ্গ : মহিলা	FVC0129312 ফটো উপলব্ধ	E 110 নাম : আলমনি তাঁতী স্বামীৰ নাম : যোছেফ ঘৰ নং : 362 বয়স : 80 লিঙ্গ : মহিলা	FVC2834642 ফটো উপলব্ধ	111 নাম : মঞ্জলা তাঁতী পিতাৰ নাম : যোছেফ ঘৰ নং : 362 বয়স : 67 লিঙ্গ : মহিলা	FVC2834653 ফটো উপলব্ধ
112 নাম : চুকমতি তাঁতী স্বামীৰ নাম : ভীম ঘৰ নং : 368 বয়স : 48 লিঙ্গ : মহিলা	FVC2834711 ফটো উপলব্ধ	113 নাম : লালবাহাদুৰ তাঁতী পিতাৰ নাম : যাদিষ্ঠৰ তাঁতী ঘৰ নং : 368 বয়স : 49 লিঙ্গ : পুৰুষ	FVC0127613 ফটো উপলব্ধ	114 নাম : চাৰিকা তাঁতী স্বামীৰ নাম : লাল বাহাদুৰ ঘৰ নং : 368 বয়স : 47 লিঙ্গ : মহিলা	FVC2834733 ফটো উপলব্ধ
115 নাম : লীনা শৰ্মা স্বামীৰ নাম : প্রভু ঘৰ নং : 368 বয়স : 60 লিঙ্গ : মহিলা	FVC2834755 ফটো উপলব্ধ	116 নাম : লক্ষীন্দৰ তাঁতি পিতাৰ নাম : ৰামঠাকুৰ ঘৰ নং : 368 বয়স : 42 লিঙ্গ : পুৰুষ	FVC2834766 ফটো উপলব্ধ	117 নাম : কল্পনা মংগল পিতাৰ নাম : বাজেন মুড়া ঘৰ নং : 368 বয়স : 52 লিঙ্গ : মহিলা	FVC2834813 ফটো উপলব্ধ
118 নাম : প্ৰেমকান্ত তাঁতী পিতাৰ নাম : মঞ্জল ঘৰ নং : 368 বয়স : 48 লিঙ্গ : পুৰুষ	FVC2834802 ফটো উপলব্ধ	119 নাম : বাছিল মুড়া পিতাৰ নাম : মাংৰা মুড়া ঘৰ নং : 368 বয়স : 40 লিঙ্গ : পুৰুষ	FVC0218602 ফটো উপলব্ধ	120 নাম : শ্যাম পিতাৰ নাম : দলজীত ঘৰ নং : 368 বয়স : 39 লিঙ্গ : পুৰুষ	FVC2834824 ফটো উপলব্ধ

121 নাম : সীমা তাঁতি স্বামীৰ নাম : শ্যাম তাঁতি ঘৰ নং : 369 বয়স : 35 লিঙ্গ : মহিলা	FVC0117564 ফটো উপলব্ধ	122 নাম : অম্বিকা পিতাৰ নাম : বেংতু ঘৰ নং : 390 বয়স : 41 লিঙ্গ : মহিলা	FVC2834857 ফটো উপলব্ধ	123 নাম : অংগত পিতাৰ নাম : বেংতু ঘৰ নং : 390 বয়স : 39 লিঙ্গ : পুৰুষ	FVC2834868 ফটো উপলব্ধ
124 নাম : চৰিতা চনা স্বামীৰ নাম : চাইমন চনা ঘৰ নং : 390 বয়স : 37 লিঙ্গ : মহিলা	FVC0129650 ফটো উপলব্ধ	125 নাম : চাইমন চনা পিতাৰ নাম : বেংতু চনা ঘৰ নং : 390 বয়স : 36 লিঙ্গ : পুৰুষ	FVC1602659 ফটো উপলব্ধ	126 নাম : সবিতা সোনা স্বামীৰ নাম : সংগত সোনা ঘৰ নং : 370 বয়স : 30 লিঙ্গ : মহিলা	FVC0351502 ফটো উপলব্ধ
127 নাম : বৈজন্তী তুঁতী স্বামীৰ নাম : প্রদীপ ঘৰ নং : 391 বয়স : 67 লিঙ্গ : মহিলা	FVC2834879 ফটো উপলব্ধ	128 নাম : লালবাবু তুঁতী পিতাৰ নাম : প্রদীপ ঘৰ নং : 391 বয়স : 48 লিঙ্গ : পুৰুষ	FVC2834880 ফটো উপলব্ধ	129 নাম : জনমতী স্বামীৰ নাম : লালবাবু ঘৰ নং : 391 বয়স : 45 লিঙ্গ : মহিলা	FVC2834891 ফটো উপলব্ধ
130 নাম : বিজয় তুঁতী পিতাৰ নাম : প্রদীপ তাঁতী ঘৰ নং : 391 বয়স : 43 লিঙ্গ : পুৰুষ	FVC2834904 ফটো উপলব্ধ	131 নাম : সবিতা পিতাৰ নাম : প্রদীপ ঘৰ নং : 391 বয়স : 38 লিঙ্গ : মহিলা	FVC2834915 ফটো উপলব্ধ	132 নাম : অজয় তাঁতী অন্যান্য : প্রদীপ তাঁতী ঘৰ নং : 371 বয়স : 29 লিঙ্গ : পুৰুষ	PVV0074922 ফটো উপলব্ধ
133 নাম : দেবকী তাঁতী স্বামীৰ নাম : পৰেশ ঘৰ নং : 392 বয়স : 62 লিঙ্গ : মহিলা	FVC2834937 ফটো উপলব্ধ	134 নাম : বাম তাঁতী পিতাৰ নাম : পৰেশ তাঁতী ঘৰ নং : 392 বয়স : 43 লিঙ্গ : পুৰুষ	FVC2834948 ফটো উপলব্ধ	135 নাম : অম্বিকা বাম স্বামীৰ নাম : বাম তাঁতী ঘৰ নং : 392 বয়স : 42 লিঙ্গ : মহিলা	FVC2834959 ফটো উপলব্ধ
136 নাম : প্রমিলা তাঁতি পিতাৰ নাম : পৰেশ তাঁতী ঘৰ নং : 392 বয়স : 39 লিঙ্গ : মহিলা	FVC2834971 ফটো উপলব্ধ	137 নাম : শ্যাম তাঁতী পিতাৰ নাম : পৰেশ তাঁতী ঘৰ নং : 392 বয়স : 39 লিঙ্গ : পুৰুষ	FVC2834960 ফটো উপলব্ধ	138 নাম : বাসন্তী তাঁতি স্বামীৰ নাম : শ্যাম তাঁতি ঘৰ নং : 372 বয়স : 37 লিঙ্গ : মহিলা	FVC0265603 ফটো উপলব্ধ
139 নাম : বাহুল তাঁতি পিতাৰ নাম : বাম তাঁতি ঘৰ নং : 392 বয়স : 27 লিঙ্গ : পুৰুষ	FVC0198341 ফটো উপলব্ধ	# 140 নাম : বাজু তাঁতী পিতাৰ নাম : চৰা ঘৰ নং : 393 বয়স : 39 লিঙ্গ : পুৰুষ	FVC2834982 ফটো উপলব্ধ	141 নাম : এৰবাট তাঁতী পিতাৰ নাম : ছৰা তাঁতী ঘৰ নং : 393 বয়স : 37 লিঙ্গ : পুৰুষ	FVC0079376 ফটো উপলব্ধ
142 নাম : বাজেশ্বৰী চাঁওৰা স্বামীৰ নাম : বাজ তাঁতী ঘৰ নং : 393 বয়স : 32 লিঙ্গ : মহিলা	FVC0079475 ফটো উপলব্ধ	143 নাম : সহদেব তাঁতী পিতাৰ নাম : কৰুণা ঘৰ নং : 393 বয়স : 50 লিঙ্গ : পুৰুষ	FVC2834993 ফটো উপলব্ধ	144 নাম : কল্পনা স্বামীৰ নাম : সহদেব ঘৰ নং : 398 বয়স : 47 লিঙ্গ : মহিলা	FVC2835009 ফটো উপলব্ধ
145 নাম : সুনীতা তাঁতী স্বামীৰ নাম : পিতাৰ তাঁতী ঘৰ নং : 398 বয়স : 30 লিঙ্গ : মহিলা	FVC0215855 ফটো উপলব্ধ	E 146 নাম : শান্তি তাঁতী স্বামীৰ নাম : গোবিন্দ ঘৰ নং : 398 বয়স : 62 লিঙ্গ : মহিলা	FVC2835021 ফটো উপলব্ধ	147 নাম : পদ্মিনী স্বামীৰ নাম : ধনবীৰ ঘৰ নং : 398 বয়স : 39 লিঙ্গ : মহিলা	FVC2835043 ফটো উপলব্ধ
148 নাম : গৌতম পিতাৰ নাম : গোবিন্দ ঘৰ নং : 398 বয়স : 38 লিঙ্গ : পুৰুষ	FVC2835054 ফটো উপলব্ধ	E 149 নাম : লব তাঁতী পিতাৰ নাম : দয়াকান ঘৰ নং : 398 বয়স : 60 লিঙ্গ : পুৰুষ	FVC2835065 ফটো উপলব্ধ	150 নাম : দুলাল তাঁতী পিতাৰ নাম : লব তাঁতী ঘৰ নং : 398 বয়স : 35 লিঙ্গ : পুৰুষ	FVC0079897 ফটো উপলব্ধ

বিধানসভা সমষ্টিৰ নম্বৰ আৰু নাম : 82-ডুমডুমা
অংশৰ নম্বৰ আৰু নাম : 1-দাইচাজান টি. ই 12নং আৰু 15নংলাইন

151 নাম : পুষ্পা তাঁতী স্বামীৰ নাম: দিগন্ত তাঁতী ঘৰ নং : ৩৭৬ বয়স : 29 লিঙ্গ : মহিলা	FVC0129023 ফটো উপলব্ধ	# 152 নাম : বিনত তাঁতী পিতাৰ নাম: লব তাঁতী ঘৰ নং : 376 বয়স : 26 লিঙ্গ : পুৰুষ	FVC0109611 ফটো উপলব্ধ	E 153 নাম : আনন তাঁতী পিতাৰ নাম: গোপী ঘৰ নং : ৩৭৭ বয়স : 60 লিঙ্গ : পুৰুষ	FVC2835087 ফটো উপলব্ধ
154 নাম : সকীলা আনন্দ স্বামীৰ নাম: আনন্দ তাঁতী ঘৰ নং : ৩৭৭ বয়স : 59 লিঙ্গ : মহিলা	FVC2835098 ফটো উপলব্ধ	155 নাম : চিদন পিতাৰ নাম: গোপী ঘৰ নং : ৩৭৭ বয়স : 56 লিঙ্গ : পুৰুষ	FVC2835112 ফটো উপলব্ধ	156 নাম : বিজিত তাঁতী মাতৃৰ নাম: আনন্দ তাঁতী ঘৰ নং : ৩৭৭ বয়স : 34 লিঙ্গ : পুৰুষ	FVC2844782 ফটো উপলব্ধ
157 নাম : দীপমালা তাঁতী পিতাৰ নাম: সুবাল তাঁতী ঘৰ নং : 377 বয়স : 23 লিঙ্গ : মহিলা	FVC1196559 ফটো উপলব্ধ	158 নাম : চুৰেন চৈ পিতাৰ নাম: চে ঘৰ নং : ৩৭৮ বয়স : 70 লিঙ্গ : পুৰুষ	FVC2835123 ফটো উপলব্ধ	159 নাম : বসন্তী স্বামীৰ নাম: হৰুণ ঘৰ নং : ৩৭৮ বয়স : 68 লিঙ্গ : মহিলা	FVC2835134 ফটো উপলব্ধ
160 নাম : জ্যোতি পিতাৰ নাম: হৰুণ ঘৰ নং : ৩৭৮ বয়স : 45 লিঙ্গ : মহিলা	FVC2835156 ফটো উপলব্ধ	161 নাম : সুনিতা তাঁতী স্বামীৰ নাম: পিতৰ তাঁতী ঘৰ নং : 378 বয়স : 35 লিঙ্গ : মহিলা	FVC0195891 ফটো উপলব্ধ	162 নাম : মনেশ্বৰ তাঁতী পিতাৰ নাম: হৰুণ তাঁতী ঘৰ নং : ৩৭৮ বয়স : 32 লিঙ্গ : পুৰুষ	FVC0217943 ফটো উপলব্ধ
163 নাম : ফুলতুলি তাঁতী স্বামীৰ নাম: মনেশ্বৰ তাঁতী ঘৰ নং : ৩৭৮ বয়স : 31 লিঙ্গ : মহিলা	FVC0215830 ফটো উপলব্ধ	# 164 নাম : জলী তাঁতী পিতাৰ নাম: সুরিন তাঁতী ঘৰ নং : 378 বয়স : 24 লিঙ্গ : পুৰুষ	FVC1457977 ফটো উপলব্ধ	165 নাম : নিন্দ্রা তাঁতী স্বামীৰ নাম: পূৰ্ণ ঘৰ নং : ৩৭৯ বয়স : 60 লিঙ্গ : মহিলা	FVC2835167 ফটো উপলব্ধ
166 নাম : বঞ্জণ পিতাৰ নাম: পূৰ্ণ ঘৰ নং : ৩৭৯ বয়স : 42 লিঙ্গ : পুৰুষ	FVC2835178 ফটো উপলব্ধ	167 নাম : ঝিণা তাঁতী স্বামীৰ নাম: বঞ্জণ তাঁতী ঘৰ নং : 379 বয়স : 32 লিঙ্গ : মহিলা	FVC0246272 ফটো উপলব্ধ	168 নাম : বজনি ৰবি স্বামীৰ নাম: জহন ঘৰ নং : ৩৮০ বয়স : 60 লিঙ্গ : মহিলা	FVC2835190 ফটো উপলব্ধ
169 নাম : সঞ্জীৱ পিতাৰ নাম: জহন ঘৰ নং : ৩৮০ বয়স : 40 লিঙ্গ : পুৰুষ	FVC2835214 ফটো উপলব্ধ	170 নাম : জশেপ তাঁতী মাতৃৰ নাম: ৰজনি জাহান ঘৰ নং : 380 বয়স : 32 লিঙ্গ : পুৰুষ	FVC1220862 ফটো উপলব্ধ	171 নাম : বৃদবাৰী তাঁতী স্বামীৰ নাম: কুৰসো তাঁতী ঘৰ নং : ৩৮১ বয়স : 58 লিঙ্গ : মহিলা	FVC2835236 ফটো উপলব্ধ
172 নাম : ধনৰাজ তাঁতী পিতাৰ নাম: কুৰচ তাঁতী ঘৰ নং : ৩৮১ বয়স : 45 লিঙ্গ : পুৰুষ	FVC2835247 ফটো উপলব্ধ	173 নাম : গীতা তাঁতী পিতাৰ নাম: কুৰসো তাঁতী ঘৰ নং : ৩৮১ বয়স : 40 লিঙ্গ : মহিলা	FVC2835258 ফটো উপলব্ধ	174 নাম : ৰেলিন তাঁতী স্বামীৰ নাম: ধনৰাজ তাঁতী ঘৰ নং : ৩৮১ বয়স : 40 লিঙ্গ : মহিলা	FVC1602671 ফটো উপলব্ধ
175 নাম : অঞ্জলী পিতাৰ নাম: কুৰচ ঘৰ নং : ৩৮১ বয়স : 38 লিঙ্গ : মহিলা	FVC2835269 ফটো উপলব্ধ	176 নাম : বিক্রম তাঁতী পিতাৰ নাম: কুচ তাঁতী ঘৰ নং : ৩৮১ বয়স : 37 লিঙ্গ : পুৰুষ	FVC0249466 ফটো উপলব্ধ	177 নাম : ৰীতা মুড়া তাঁতী স্বামীৰ নাম: বিক্রম তাঁতী ঘৰ নং : ৩৮১ বয়স : 33 লিঙ্গ : মহিলা	FVC0249508 ফটো উপলব্ধ
178 নাম : যশোদা তাঁতী স্বামীৰ নাম: বিজয় ঘৰ নং : ৩৮২ বয়স : 68 লিঙ্গ : মহিলা	FVC2835281 ফটো উপলব্ধ	179 নাম : সঞ্জয় পিতাৰ নাম: বিজয় ঘৰ নং : ৩৮২ বয়স : 47 লিঙ্গ : পুৰুষ	FVC2835292 ফটো উপলব্ধ	180 নাম : পীৰিতিৰেখা তাঁতী স্বামীৰ নাম: সৰ্গজয় তাঁতী ঘৰ নং : ৩৮২ বয়স : 35 লিঙ্গ : মহিলা	FVC1602660 ফটো উপলব্ধ

বিধানসভা সমষ্টিৰ নম্বৰ আৰু নাম : 82-ডুমডুমা
অংশৰ নম্বৰ আৰু নাম : 1-দাইচাজান টি. ই 12নং আৰু 15নংলাইন

181 নাম : লক্ষী স্বামীৰ নাম: সোখেশ্বৰ ঘৰ নং : ৩৮৩ বয়স : 58 লিঙ্গ : মহিলা	FVC2835327 ফটো উপলব্ধ	182 নাম : সন্ধ্যা স্বামীৰ নাম: বমন ঘৰ নং : ৩৮৩ বয়স : 40 লিঙ্গ : মহিলা	FVC2835349 ফটো উপলব্ধ	183 নাম : অনিমা তাঁতী মাতৃৰ নাম: চিন্তা তাঁতী ঘৰ নং : 385 বয়স : 39 লিঙ্গ : মহিলা	FVC0366401 ফটো উপলব্ধ
184 নাম : আলমনী স্বামীৰ নাম: প্ৰেম ঘৰ নং : ৩৮৫ক বয়স : 74 লিঙ্গ : মহিলা	FVC2835372 ফটো উপলব্ধ	185 নাম : চুকুৰমনি স্বামীৰ নাম: প্ৰেম ঘৰ নং : ৩৮৫ক বয়স : 70 লিঙ্গ : মহিলা	FVC2835383 ফটো উপলব্ধ	186 নাম : অৰণ তাঁতী পিতাৰ নাম: কুৰচ ঘৰ নং : ৩৮৫খ বয়স : 69 লিঙ্গ : পুৰুষ	FVC2835418 ফটো উপলব্ধ
187 নাম : চিন্তা তাঁতি স্বামীৰ নাম: অৰণ ঘৰ নং : ৩৮৫খ বয়স : 68 লিঙ্গ : মহিলা	FVC2835429 ফটো উপলব্ধ	188 নাম : মীনা স্বামীৰ নাম: দীপক ঘৰ নং : ৩৮৫ক বয়স : 43 লিঙ্গ : মহিলা	FVC2835407 ফটো উপলব্ধ	189 নাম : অনিমা তাঁতি পিতাৰ নাম: অৰণ ঘৰ নং : ৩৮৫খ বয়স : 41 লিঙ্গ : মহিলা	FVC2835430 ফটো উপলব্ধ
190 নাম : বঞ্জিত চনা পিতাৰ নাম: অৰণ ঘৰ নং : ৩৮৫খ বয়স : 38 লিঙ্গ : পুৰুষ	FVC2835452 ফটো উপলব্ধ	191 নাম : ওম প্ৰকাশ গুপ্তা পিতাৰ নাম: খুবলাল ঘৰ নং : ৩৮৬ বয়স : 55 লিঙ্গ : পুৰুষ	FVC2835463 ফটো উপলব্ধ	192 নাম : ললিতা দেবী স্বামীৰ নাম: ওম প্ৰকাশ ঘৰ নং : ৩৮৬ বয়স : 47 লিঙ্গ : মহিলা	FVC2835474 ফটো উপলব্ধ
193 নাম : আয়স গুপ্তা পিতাৰ নাম: ওমপ্ৰকাশ গুপ্তা ঘৰ নং : 386 বয়স : 23 লিঙ্গ : পুৰুষ	PVW0101113 ফটো উপলব্ধ	194 নাম : দেবাবু তাঁতী পিতাৰ নাম: বৈদাস ঘৰ নং : ৩৮৭ক বয়স : 50 লিঙ্গ : পুৰুষ	FVC2835485 ফটো উপলব্ধ	# 195 নাম : সুভদ্রা সিৰো স্বামীৰ নাম: শিব ঘৰ নং : ৩৮৭খ বয়স : 47 লিঙ্গ : মহিলা	FVC2835532 ফটো উপলব্ধ
196 নাম : মীনা স্বামীৰ নাম: দেবাবু ঘৰ নং : ৩৮৭ক বয়স : 46 লিঙ্গ : মহিলা	FVC2835496 ফটো উপলব্ধ	197 নাম : শংকৰ পিতাৰ নাম: শিব ঘৰ নং : ৩৮৭খ বয়স : 45 লিঙ্গ : পুৰুষ	FVC2835543 ফটো উপলব্ধ	198 নাম : কৈলাশ তাঁতী পিতাৰ নাম: সুদৰ্শন তাঁতী ঘৰ নং : ৩৮৮ বয়স : 32 লিঙ্গ : পুৰুষ	FVC0126565 ফটো উপলব্ধ
199 নাম : ৰমী তাঁতী স্বামীৰ নাম: প্ৰকাশ তাঁতী ঘৰ নং : 388খ বয়স : 27 লিঙ্গ : মহিলা	PVW0046938 ফটো উপলব্ধ	200 নাম : চিন্তা সুদৰ্শন পিতাৰ নাম: সুদৰ্শন ঘৰ নং : ৩৮৮খ বয়স : 58 লিঙ্গ : মহিলা	FVC2835576 ফটো উপলব্ধ	201 নাম : বৰ্জলাল তাঁতি পিতাৰ নাম: দয়াবান ঘৰ নং : ৩৮৮ক বয়স : 55 লিঙ্গ : পুৰুষ	FVC2835554 ফটো উপলব্ধ
202 নাম : বসন্তী তাঁতি স্বামীৰ নাম: ব্ৰজলাল ঘৰ নং : ৩৮৮ক বয়স : 50 লিঙ্গ : মহিলা	FVC2835565 ফটো উপলব্ধ	203 নাম : প্ৰকাশ তাঁতী মাতৃৰ নাম: চিন্তা ঘৰ নং : ৩৮৮খ বয়স : 38 লিঙ্গ : পুৰুষ	FVC2835587 ফটো উপলব্ধ	204 নাম : পোৰিণিতা তাঁতি পিতাৰ নাম: মনু তাঁতি ঘৰ নং : 389 বয়স : 22 লিঙ্গ : মহিলা	FVC1459569 ফটো উপলব্ধ
205 নাম : বিজয় পিতাৰ নাম: হলধৰ ঘৰ নং : ৩৮৯ক বয়স : 48 লিঙ্গ : পুৰুষ	FVC2835601 ফটো উপলব্ধ	206 নাম : মনিকা স্বামীৰ নাম: বিজয় ঘৰ নং : ৩৮৯ক বয়স : 45 লিঙ্গ : মহিলা	FVC2835612 ফটো উপলব্ধ	207 নাম : গৌতম তাঁতী পিতাৰ নাম: অনিল ঘৰ নং : ৩৮৯খ বয়স : 38 লিঙ্গ : পুৰুষ	FVC2835645 ফটো উপলব্ধ
208 নাম : সুদন ৰঘু তাঁতি পিতাৰ নাম: ৰঘু ঘৰ নং : ৩৯০খ বয়স : 68 লিঙ্গ : পুৰুষ	FVC2835690 ফটো উপলব্ধ	# 209 নাম : দিনা সুদন স্বামীৰ নাম: সুদন ৰঘু ঘৰ নং : ৩৯০খ বয়স : 47 লিঙ্গ : মহিলা	FVC2835703 ফটো উপলব্ধ	210 নাম : বিচনাথ তাঁতী পিতাৰ নাম: ৰঘু তাঁতী ঘৰ নং : ৩৯০খ বয়স : 45 লিঙ্গ : পুৰুষ	FVC2835714 ফটো উপলব্ধ

211 নাম : ভানমতী বিচু স্বামীৰ নাম: বিচু তাঁতী ঘৰ নং : ৩৯০খ বয়স : 45 লিঙ্গ : মহিলা	FVC2835725 ফটো উপলব্ধ	212 নাম : বাহুল পিতাৰ নাম: সুদৰ্শন ঘৰ নং : ৩৯০ক বয়স : 40 লিঙ্গ : পুৰুষ	FVC2835667 ফটো উপলব্ধ	213 নাম : অবিনাশ পিতাৰ নাম: সুদৰ্শন ঘৰ নং : ৩৯০ক বয়স : 38 লিঙ্গ : পুৰুষ	FVC2835678 ফটো উপলব্ধ
214 নাম : লচমী চাচনী পিতাৰ নাম: দুৰ্গা মহাৰাজ চাচনী ঘৰ নং : ৩৯১ বয়স : 31 লিঙ্গ : মহিলা	FVC2844817 ফটো উপলব্ধ	215 নাম : বিশ্বজিৎ চাচনী পিতাৰ নাম: দুৰ্গা মহাৰাজ চাচনী ঘৰ নং : 391 বয়স : 25 লিঙ্গ : পুৰুষ	FVC1359496 ফটো উপলব্ধ	216 নাম : সিৰিধৰ চাচনী পিতাৰ নাম: লেট গণেশ চাচনী ঘৰ নং : ৩৯১ক বয়স : 68 লিঙ্গ : পুৰুষ	FVC2835736 ফটো উপলব্ধ
E 217 নাম : দুৰ্গামহাৰাজ চাচনী পিতাৰ নাম: কুলাকুমাৰ ঘৰ নং : ৩৯১খ বয়স : 60 লিঙ্গ : পুৰুষ	FVC2835769 ফটো উপলব্ধ	218 নাম : সবিতা স্বামীৰ নাম: দুৰ্গামহাৰাজ ঘৰ নং : ৩৯১খ বয়স : 58 লিঙ্গ : মহিলা	FVC2835770 ফটো উপলব্ধ	219 নাম : বায়মতী স্বামীৰ নাম: সুগ্ৰীব ঘৰ নং : ৩৯১খ বয়স : 57 লিঙ্গ : মহিলা	FVC2835781 ফটো উপলব্ধ
220 নাম : কোছ তাঁতী পিতাৰ নাম: দয়াবান তাঁতী ঘৰ নং : ৩৯২গ বয়স : 59 লিঙ্গ : পুৰুষ	FVC0083147 ফটো উপলব্ধ	221 নাম : বিচেক তাঁতি পিতাৰ নাম: আলবাণ ঘৰ নং : ৩৯২খ বয়স : 70 লিঙ্গ : পুৰুষ	FVC2835816 ফটো উপলব্ধ	222 নাম : ৰাজবতী স্বামীৰ নাম: ৰঘু ঘৰ নং : ৩৯২ক বয়স : 68 লিঙ্গ : মহিলা	FVC2835805 ফটো উপলব্ধ
223 নাম : নাগমণী স্বামীৰ নাম: বিচেক ঘৰ নং : ৩৯২খ বয়স : 63 লিঙ্গ : মহিলা	FVC2835827 ফটো উপলব্ধ	# 224 নাম : চুলেন তাঁতী পিতাৰ নাম: বিবেক ঘৰ নং : ৩৯২খ বয়স : 40 লিঙ্গ : পুৰুষ	FVC2835849 ফটো উপলব্ধ	225 নাম : জিতেন পিতাৰ নাম: বিবেক ঘৰ নং : ৩৯২খ বয়স : 38 লিঙ্গ : পুৰুষ	FVC2835838 ফটো উপলব্ধ
226 নাম : দিপালী স্বামীৰ নাম: হৰি ঘৰ নং : ৩৯৩ক বয়স : 65 লিঙ্গ : মহিলা	FVC2835861 ফটো উপলব্ধ	227 নাম : ৰাজেন তাঁতি পিতাৰ নাম: মত্ৰী ঘৰ নং : ৩৯৩খ বয়স : 62 লিঙ্গ : পুৰুষ	FVC2835883 ফটো উপলব্ধ	228 নাম : ৰাজ কুমাৰী স্বামীৰ নাম: ৰাজেন ঘৰ নং : ৩৯৩খ বয়স : 60 লিঙ্গ : মহিলা	FVC2835894 ফটো উপলব্ধ
229 নাম : দীপক তাঁতী পিতাৰ নাম: ৰাজেন তাঁতী ঘৰ নং : ৩৯৩খ বয়স : 43 লিঙ্গ : পুৰুষ	FVC2835907 ফটো উপলব্ধ	230 নাম : জ্যোতি দীপক স্বামীৰ নাম: দীপক তাঁতী ঘৰ নং : ৩৯৩খ বয়স : 37 লিঙ্গ : মহিলা	FVC2835918 ফটো উপলব্ধ	231 নাম : নৰেশ পিতাৰ নাম: দেব ঘৰ নং : ৩৯৪ক বয়স : 40 লিঙ্গ : পুৰুষ	FVC2835974 ফটো উপলব্ধ
232 নাম : জয়ৰাজ তাঁতী পিতাৰ নাম: যুবৰাজ তাঁতী ঘৰ নং : ৩৯৪খ বয়স : 40 লিঙ্গ : পুৰুষ	FVC2836013 ফটো উপলব্ধ	233 নাম : সুনিতা স্বামীৰ নাম: জয়ৰাজ ঘৰ নং : ৩৯৪খ বয়স : 38 লিঙ্গ : মহিলা	FVC2836024 ফটো উপলব্ধ	234 নাম : অলবিন নৰেশ স্বামীৰ নাম: নৰেশ তাঁতি ঘৰ নং : ৩৯৪ক বয়স : 38 লিঙ্গ : মহিলা	FVC2835985 ফটো উপলব্ধ
E 235 নাম : এটবাৰী স্বামীৰ নাম: পৰশুৰাম ঘৰ নং : ৩৯৫খ বয়স : 80 লিঙ্গ : মহিলা	FVC2836079 ফটো উপলব্ধ	236 নাম : অভিৰাম তাঁতি পিতাৰ নাম: ধনিৰাম ঘৰ নং : ৩৯৫ক বয়স : 55 লিঙ্গ : পুৰুষ	FVC2836035 ফটো উপলব্ধ	237 নাম : চাহবতি তাঁতি স্বামীৰ নাম: অভিৰাম ঘৰ নং : ৩৯৫ক বয়স : 50 লিঙ্গ : মহিলা	FVC2836046 ফটো উপলব্ধ
238 নাম : লক্ষ্মী স্বামীৰ নাম: দেবৰাজ ঘৰ নং : ৩৯৫খ বয়স : 48 লিঙ্গ : মহিলা	FVC2836091 ফটো উপলব্ধ	239 নাম : কাৰ্তিক তাঁতী পিতাৰ নাম: ৰাজু তাঁতী ঘৰ নং : ৩৯৬ বয়স : 33 লিঙ্গ : পুৰুষ	FVC0250795 ফটো উপলব্ধ	240 নাম : অজয় তাঁতি পিতাৰ নাম: ৰাজু তাঁতী ঘৰ নং : ৩৯৬ বয়স : 30 লিঙ্গ : পুৰুষ	FVC0250837 ফটো উপলব্ধ

241 নাম : বশিষ্ঠা তাঁতী পিতাৰ নাম: ৰাজু তাঁতী ঘৰ নং : ৩৯৬ বয়স : 29 লিঙ্গ : মহিলা	FVC0129080 ফটো উপলব্ধ	242 নাম : দ্ৰোপতি তাঁতী স্বামীৰ নাম: গুণধৰ ঘৰ নং : ৩৯৬ক বয়স : 60 লিঙ্গ : মহিলা	FVC2836104 ফটো উপলব্ধ	243 নাম : ৰঞ্জনী স্বামীৰ নাম: লব ঘৰ নং : ৩৯৬ক বয়স : 40 লিঙ্গ : মহিলা	FVC2836126 ফটো উপলব্ধ
244 নাম : পঞ্চমী তাঁতী স্বামীৰ নাম: ধ্ৰুৱদাস তাঁতী ঘৰ নং : ৩৯৭ বয়স : 38 লিঙ্গ : মহিলা	FVC0128850 ফটো উপলব্ধ	245 নাম : অভিজিৎ জগদীশ পিতাৰ নাম: জগদীশ তাঁতী ঘৰ নং : 397 বয়স : 36 লিঙ্গ : পুৰুষ	FVC1358670 ফটো উপলব্ধ	246 নাম : মুনিলাল চমাৰ পিতাৰ নাম: চমাৰ ৰাম দাস ঘৰ নং : ৩৯৭খ বয়স : 62 লিঙ্গ : পুৰুষ	FVC2836193 ফটো উপলব্ধ
247 নাম : জয়ন্তী স্বামীৰ নাম: জগদীশ ঘৰ নং : ৩৯৭ক বয়স : 60 লিঙ্গ : মহিলা	FVC2836182 ফটো উপলব্ধ	248 নাম : কলাবতী স্বামীৰ নাম: মুনিলাল ঘৰ নং : ৩৯৭খ বয়স : 50 লিঙ্গ : মহিলা	FVC2836206 ফটো উপলব্ধ	249 নাম : সুৰেখা পিতাৰ নাম: জগদীশ ঘৰ নং : ৩৯৭ক বয়স : 38 লিঙ্গ : মহিলা	FVC2836160 ফটো উপলব্ধ
250 নাম : অষ্টমী তাঁতী পিতাৰ নাম: নিমল ভক্ত তাঁতী ঘৰ নং : ৩৯৮ বয়স : 36 লিঙ্গ : মহিলা	FVC2844635 ফটো উপলব্ধ	251 নাম : ৰিতু তাঁতি স্বামীৰ নাম: বিমল তাঁতি ঘৰ নং : 398 ক বয়স : 31 লিঙ্গ : মহিলা	FVC1347830 ফটো উপলব্ধ	252 নাম : পিংকি তাঁতি স্বামীৰ নাম: অমল তাঁতি ঘৰ নং : 398 ক বয়স : 25 লিঙ্গ : মহিলা	FVC1347772 ফটো উপলব্ধ
253 নাম : বেণুধৰ চাঁচনী পিতাৰ নাম: গণেশ ঘৰ নং : ৩৯৮খ বয়স : 65 লিঙ্গ : পুৰুষ	FVC2836251 ফটো উপলব্ধ	# 254 নাম : নিৰ্মল তাঁতি পিতাৰ নাম: জয়মল তাঁতি ঘৰ নং : ৩৯৮ক বয়স : 65 লিঙ্গ : পুৰুষ	FVC2836217 ফটো উপলব্ধ	255 নাম : অনামী জয়লাল স্বামীৰ নাম: নিৰ্মলভক্ত ঘৰ নং : ৩৯৮ক বয়স : 60 লিঙ্গ : মহিলা	FVC2836228 ফটো উপলব্ধ
256 নাম : বচন্তী স্বামীৰ নাম: বেণুধৰ ঘৰ নং : ৩৯৮খ বয়স : 60 লিঙ্গ : মহিলা	FVC2836262 ফটো উপলব্ধ	257 নাম : উজ্জল চাচনী পিতাৰ নাম: বেণুধৰ চাচনী ঘৰ নং : ৩৯৮খ বয়স : 45 লিঙ্গ : পুৰুষ	FVC2836273 ফটো উপলব্ধ	258 নাম : বেলমতী ৰঘু স্বামীৰ নাম: উজ্জল চাচনী ঘৰ নং : ৩৯৮খ বয়স : 42 লিঙ্গ : মহিলা	FVC2836284 ফটো উপলব্ধ
259 নাম : বিমল তাঁতী পিতাৰ নাম: নিমলভক্ত ঘৰ নং : ৩৯৮ক বয়স : 40 লিঙ্গ : পুৰুষ	FVC2836239 ফটো উপলব্ধ	260 নাম : হৰেন তাঁতী পিতাৰ নাম: ৰমেশ তাঁতী ঘৰ নং : ৪০১ বয়স : 36 লিঙ্গ : পুৰুষ	FVC0127712 ফটো উপলব্ধ	# 261 নাম : চৰিতা বিৰচা স্বামীৰ নাম: হৰেন তাঁতী ঘৰ নং : 401 বয়স : 29 লিঙ্গ : মহিলা	PVW0061259 ফটো উপলব্ধ
262 নাম : সুৰেশ তাঁতি পিতাৰ নাম: কুমটা ঘৰ নং : ৪০১ক বয়স : 65 লিঙ্গ : পুৰুষ	FVC2836308 ফটো উপলব্ধ	263 নাম : ৰমেশ উৰকুৰী পিতাৰ নাম: উৰকুৰী ঘৰ নং : ৪০১খ বয়স : 60 লিঙ্গ : পুৰুষ	FVC2836319 ফটো উপলব্ধ	264 নাম : চুকমতি স্বামীৰ নাম: ৰমেশ ঘৰ নং : ৪০১খ বয়স : 58 লিঙ্গ : মহিলা	FVC2836320 ফটো উপলব্ধ
265 নাম : লিলিমা বিষ্ট স্বামীৰ নাম: ভগৰনাথ তাঁতি ঘৰ নং : 402 বয়স : 32 লিঙ্গ : মহিলা	FVC0247700 ফটো উপলব্ধ	266 নাম : ভগৰনাথ তাঁতি পিতাৰ নাম: ৰবি তাঁতি ঘৰ নং : 402 বয়স : 31 লিঙ্গ : পুৰুষ	FVC0247791 ফটো উপলব্ধ	267 নাম : ৰবি উৰকুৰী পিতাৰ নাম: উৰকুৰী ঘৰ নং : ৪০২খ বয়স : 60 লিঙ্গ : পুৰুষ	FVC2836364 ফটো উপলব্ধ
268 নাম : ললিতা উৰকুৰী স্বামীৰ নাম: ৰবি ঘৰ নং : ৪০২খ বয়স : 58 লিঙ্গ : মহিলা	FVC2836375 ফটো উপলব্ধ	269 নাম : দিপক তাঁতী পিতাৰ নাম: সন্তু ঘৰ নং : ৪০২ক বয়স : 53 লিঙ্গ : পুৰুষ	FVC2836342 ফটো উপলব্ধ	270 নাম : সঞ্জয় পিতাৰ নাম: ৰবি ঘৰ নং : ৪০২খ বয়স : 40 লিঙ্গ : পুৰুষ	FVC2836386 ফটো উপলব্ধ

271 নাম : বচন্তী স্বামীৰ নাম: সঞ্জয় ঘৰ নং : 802খ বয়স : 38 লিঙ্গ : মহিলা	FVC2836397 ফটো উপলব্ধ	272 নাম : বতন তাঁতি পিতাৰ নাম: বীৰবল তাঁতি ঘৰ নং : 80৩ বয়স : 30 লিঙ্গ : পুৰুষ	FVC0462267 ফটো উপলব্ধ	273 নাম : নীলাবতী তাঁতি স্বামীৰ নাম: বীৰবল তাঁতি ঘৰ নং : 403 খ বয়স : 38 লিঙ্গ : মহিলা	PVW0046813 ফটো উপলব্ধ
274 নাম : নেইনা বীৰবল পিতাৰ নাম: বীৰবল তাঁতি ঘৰ নং : 403খ বয়স : 31 লিঙ্গ : মহিলা	PVW0046821 ফটো উপলব্ধ	275 নাম : দেবিকা তাঁতি স্বামীৰ নাম: বমেন তাঁতি ঘৰ নং : 403ক বয়স : 25 লিঙ্গ : মহিলা	PVW0047175 ফটো উপলব্ধ	276 নাম : বীৰবল তাঁতি পিতাৰ নাম: জয়মল ঘৰ নং : 80৩খ বয়স : 65 লিঙ্গ : পুৰুষ	FVC2836433 ফটো উপলব্ধ
277 নাম : বত্না স্বামীৰ নাম: উৰকুৰী ঘৰ নং : 80৩ক বয়স : 60 লিঙ্গ : মহিলা	FVC2836411 ফটো উপলব্ধ	278 নাম : সবিতা স্বামীৰ নাম: বীৰবল ঘৰ নং : 80৩খ বয়স : 60 লিঙ্গ : মহিলা	FVC2836444 ফটো উপলব্ধ	279 নাম : বমেন পিতাৰ নাম: উৰকুৰী ঘৰ নং : 80৩ক বয়স : 40 লিঙ্গ : পুৰুষ	FVC2836422 ফটো উপলব্ধ
280 নাম : সুমিত্ৰা তাঁতি স্বামীৰ নাম: বামনাথ ঘৰ নং : 808ক বয়স : 68 লিঙ্গ : মহিলা	FVC2836455 ফটো উপলব্ধ	281 নাম : অভিমুখ্য পিতাৰ নাম: নাথি ঘৰ নং : 808খ বয়স : 50 লিঙ্গ : পুৰুষ	FVC2836502 ফটো উপলব্ধ	282 নাম : ছুজনা স্বামীৰ নাম: জহুপাল ঘৰ নং : 808ক বয়স : 46 লিঙ্গ : মহিলা	FVC2836477 ফটো উপলব্ধ
283 নাম : অঞ্জনা কুমাৰ পিতাৰ নাম: বামনাথ ঘৰ নং : 808ক বয়স : 45 লিঙ্গ : মহিলা	FVC2836488 ফটো উপলব্ধ	284 নাম : চমাৰী পিতাৰ নাম: বিৰচা ঘৰ নং : 80৬ বয়স : 74 লিঙ্গ : মহিলা	FVC2836546 ফটো উপলব্ধ	285 নাম : ভাৰতী স্বামীৰ নাম: চুকৰা ঘৰ নং : 80৬ বয়স : 60 লিঙ্গ : মহিলা	FVC283657 ফটো উপলব্ধ
286 নাম : চনীয়া পিতাৰ নাম: বিৰচা ঘৰ নং : 80৬ বয়স : 58 লিঙ্গ : পুৰুষ	FVC2836568 ফটো উপলব্ধ	287 নাম : গোবিন্দ টুডু পিতাৰ নাম: চনীয়া টুডু ঘৰ নং : 80৬ বয়স : 37 লিঙ্গ : পুৰুষ	FVC0128280 ফটো উপলব্ধ	288 নাম : দেবীন টুডু পিতাৰ নাম: চুকৰা টুডু ঘৰ নং : 406 বয়স : 33 লিঙ্গ : পুৰুষ	FVC0109223 ফটো উপলব্ধ
289 নাম : গিতা টুডু স্বামীৰ নাম: দেবীন টুডু ঘৰ নং : 406 বয়স : 32 লিঙ্গ : মহিলা	FVC0109173 ফটো উপলব্ধ	290 নাম : লৱিন টুডু পিতাৰ নাম: চুকৰা টুডু ঘৰ নং : 80৬ বয়স : 31 লিঙ্গ : পুৰুষ	FVC0129130 ফটো উপলব্ধ	291 নাম : হিৰামনী টুডু পিতাৰ নাম: চুকৰা টুডু ঘৰ নং : 406 বয়স : 27 লিঙ্গ : মহিলা	FVC0109504 ফটো উপলব্ধ
292 নাম : দিবতী তাঁতি স্বামীৰ নাম: লেট চতুৰধন তাঁতি ঘৰ নং : 80৭ বয়স : 58 লিঙ্গ : মহিলা	FVC2836579 ফটো উপলব্ধ	293 নাম : অনামিকা জুবতী পিতাৰ নাম: শত্ৰুঘ্ন তাঁতি ঘৰ নং : 407 বয়স : 33 লিঙ্গ : মহিলা	FVC0250233 ফটো উপলব্ধ	294 নাম : অষ্টমী স্বামীৰ নাম: সুখৰাম ৰায় ঘৰ নং : 80৮ বয়স : 74 লিঙ্গ : মহিলা	FVC2836591 ফটো উপলব্ধ
295 নাম : বিষ্ণু ৰায় ঘাটোৱাৰ পিতাৰ নাম: সুখৰাম ৰায় ঘাটোৱাৰ ঘৰ নং : 408 বয়স : 53 লিঙ্গ : পুৰুষ	FVC0117440 ফটো উপলব্ধ	296 নাম : অশোক পিতাৰ নাম: সুখৰাম ৰায় ঘৰ নং : 80৮ বয়স : 48 লিঙ্গ : পুৰুষ	FVC2836626 ফটো উপলব্ধ	E 297 নাম : নিকি মিজু স্বামীৰ নাম: ইগনেছ ঘৰ নং : 80৯ বয়স : 80 লিঙ্গ : মহিলা	FVC2836637 ফটো উপলব্ধ
298 নাম : ৰাজৱতী তাঁতি পিতাৰ নাম: ইগনেচ তাঁতি ঘৰ নং : 80৯ বয়স : 55 লিঙ্গ : মহিলা	FVC2836648 ফটো উপলব্ধ	299 নাম : পদ্মা তাঁতি পিতাৰ নাম: ইগনেচ তাঁতি ঘৰ নং : 80৯ বয়স : 43 লিঙ্গ : মহিলা	FVC2836659 ফটো উপলব্ধ	300 নাম : কৰণ চনা পিতাৰ নাম: অজিত চনা ঘৰ নং : 80৯ বয়স : 30 লিঙ্গ : পুৰুষ	FVC0252296 ফটো উপলব্ধ

301 নাম : তুলসী তাঁতী পিতাৰ নাম: যুধিষ্ঠিৰ ঘৰ নং : 8১০ বয়স : 67 লিঙ্গ : পুৰুষ	FVC2836660 ফটো উপলব্ধ	302 নাম : সাবিত্ৰী স্বামীৰ নাম: তুলসী ঘৰ নং : 8১০ বয়স : 60 লিঙ্গ : মহিলা	FVC2836693 ফটো উপলব্ধ	303 নাম : সুৰজ্যলাল তাঁতী পিতাৰ নাম: তুলসী তাঁতী ঘৰ নং : 8১০ বয়স : 47 লিঙ্গ : পুৰুষ	FVC2836706 ফটো উপলব্ধ
304 নাম : দীপমালা স্বামীৰ নাম: সূৰ্য্যলাল ঘৰ নং : 8১০ বয়স : 45 লিঙ্গ : মহিলা	FVC2836717 ফটো উপলব্ধ	305 নাম : হৰেন তাঁতী পিতাৰ নাম: তুলসী তাঁতী ঘৰ নং : 8১০ বয়স : 31 লিঙ্গ : পুৰুষ	FVC0129163 ফটো উপলব্ধ	306 নাম : ৰাধিকা তাঁতী পিতাৰ নাম: সুৰজ তাঁতী ঘৰ নং : 410 বয়স : 29 লিঙ্গ : মহিলা	PVW0024679 ফটো উপলব্ধ
307 নাম : চন্দৰা বৈসাগু পিতাৰ নাম: বৈচাকু ঘৰ নং : 8১১ বয়স : 60 লিঙ্গ : মহিলা	FVC2836740 ফটো উপলব্ধ	308 নাম : নিন্দাবতী তাঁতী পিতাৰ নাম: বৈশাগু তাঁতী ঘৰ নং : 8১১ বয়স : 52 লিঙ্গ : মহিলা	FVC2836751 ফটো উপলব্ধ	309 নাম : কলাবতী তাঁতী পিতাৰ নাম: বৈশাকু ঘৰ নং : 8১১ বয়স : 48 লিঙ্গ : মহিলা	FVC2836762 ফটো উপলব্ধ
310 নাম : বৈশাখী বগা স্বামীৰ নাম: সম্ভু ঘৰ নং : 8১২ বয়স : 72 লিঙ্গ : মহিলা	FVC2836773 ফটো উপলব্ধ	311 নাম : চৰিনা তাতী পিতাৰ নাম: বিজয় তাতী ঘৰ নং : 8১২ বয়স : 40 লিঙ্গ : মহিলা	FVC2836795 ফটো উপলব্ধ	312 নাম : অৰুনা পিতাৰ নাম: সম্ভু ঘৰ নং : 8১২ বয়স : 38 লিঙ্গ : মহিলা	FVC2836808 ফটো উপলব্ধ
313 নাম : অজয় ভূমিজ পিতাৰ নাম: শম্ভু ভূমিজ ঘৰ নং : 412 বয়স : 32 লিঙ্গ : পুৰুষ	FVC0315531 ফটো উপলব্ধ	E 314 নাম : হেমা ৰবিকান্ত স্বামীৰ নাম: নন্দ উগত ঘৰ নং : 8১৩ বয়স : 68 লিঙ্গ : মহিলা	FVC2836820 ফটো উপলব্ধ	315 নাম : নিৰ্মলা তাঁতী পিতাৰ নাম: নন্দলাল তাঁতী ঘৰ নং : 413 বয়স : 33 লিঙ্গ : মহিলা	FVC0505099 ফটো উপলব্ধ
316 নাম : মহীপাল ভূমিজ পিতাৰ নাম: চুকনা ঘৰ নং : 8১৪ বয়স : 58 লিঙ্গ : পুৰুষ	FVC2836831 ফটো উপলব্ধ	317 নাম : ৰাহৰি কুমাৰ স্বামীৰ নাম: মহীপাল ঘৰ নং : 8১৪ বয়স : 52 লিঙ্গ : মহিলা	FVC2836842 ফটো উপলব্ধ	318 নাম : সংগীতা খাৰিয়া স্বামীৰ নাম: সমিত খাৰিয়া ঘৰ নং : 414 বয়স : 31 লিঙ্গ : মহিলা	PVW0079012 ফটো উপলব্ধ
319 নাম : অমিত খাড়িয়া পিতাৰ নাম: মহীপাল খাড়িয়া ঘৰ নং : 8১৪ বয়স : 30 লিঙ্গ : পুৰুষ	FVC2844599 ফটো উপলব্ধ	320 নাম : সমিত খাৰিয়া পিতাৰ নাম: মোহীপাল খাৰিয়া ঘৰ নং : 414 বয়স : 30 লিঙ্গ : পুৰুষ	FVC1358944 ফটো উপলব্ধ	321 নাম : চনমত খাৰিয়া পিতাৰ নাম: মহীপাল খাৰিয়া ঘৰ নং : 414 বয়স : 29 লিঙ্গ : পুৰুষ	PVW0084616 ফটো উপলব্ধ
322 নাম : নমী নৰেন্দ্র স্বামীৰ নাম: অমিত খাড়িয়া ঘৰ নং : 414 বয়স : 28 লিঙ্গ : মহিলা	PVW0014159 ফটো উপলব্ধ	323 নাম : অনিমা খাৰিয়া স্বামীৰ নাম: চানমাত খাৰিয়া ঘৰ নং : 414 বয়স : 27 লিঙ্গ : মহিলা	PVW0072728 ফটো উপলব্ধ	324 নাম : মংগল ভূমিজ পিতাৰ নাম: সুৰেশ ভূমিজ ঘৰ নং : 8১৫ বয়স : 38 লিঙ্গ : পুৰুষ	FVC2836875 ফটো উপলব্ধ
325 নাম : বিনতী গান্দা স্বামীৰ নাম: মঙ্গল ভূমিজ ঘৰ নং : 415 বয়স : 32 লিঙ্গ : মহিলা	FVC0246280 ফটো উপলব্ধ	326 নাম : অৰুণ পিতাৰ নাম: বস্তুম ঘৰ নং : 8১৬ বয়স : 50 লিঙ্গ : পুৰুষ	FVC2836900 ফটো উপলব্ধ	327 নাম : চুকৰমণি তাঁতী স্বামীৰ নাম: প্ৰহ্লাদ ঘৰ নং : 8১৭ বয়স : 55 লিঙ্গ : মহিলা	FVC2836911 ফটো উপলব্ধ
328 নাম : গপী কৰ্মকাৰ অন্যান্য: কলাবতী মাধব কৰ্মকাৰ ঘৰ নং : 417 বয়স : 34 লিঙ্গ : পুৰুষ	FVC0109942 ফটো উপলব্ধ	329 নাম : ৰানী তাঁতী স্বামীৰ নাম: গপাল তাঁতী ঘৰ নং : 418 বয়স : 25 লিঙ্গ : মহিলা	PVW0027763 ফটো উপলব্ধ	330 নাম : ববিতা কেবল স্বামীৰ নাম: কেবল ঘৰ নং : 8১৯ বয়স : 50 লিঙ্গ : মহিলা	FVC2836977 ফটো উপলব্ধ

331	FVC0128934	ফটো উপলব্ধ	332	FVC0127720	ফটো উপলব্ধ	333	FVC0128801	ফটো উপলব্ধ
নাম : বিজেন তাঁতী পিতাৰ নাম: কেবল তাঁতী ঘৰ নং : 8১৯ বয়স : 35 লিঙ্গ : পুৰুষ			নাম : চুজেন তাঁতী পিতাৰ নাম: কেবল তাঁতী ঘৰ নং : 8১৯ বয়স : 31 লিঙ্গ : পুৰুষ			নাম : বিনতী তাঁতী স্বামীৰ নাম: বিজেন তাঁতী ঘৰ নং : 8১৯ বয়স : 30 লিঙ্গ : মহিলা		
334	FVC2837005	ফটো উপলব্ধ	335	FVC2837016	ফটো উপলব্ধ	336	FVC2837027	ফটো উপলব্ধ
নাম : বত্ৰাকৰ তাঁতী পিতাৰ নাম: পৰা ঘৰ নং : 8২০ বয়স : 65 লিঙ্গ : পুৰুষ			নাম : অনামি তাঁতি স্বামীৰ নাম: বত্ৰাকৰ তাঁতি ঘৰ নং : 8২০ বয়স : 60 লিঙ্গ : মহিলা			নাম : বিক্রম বত্ৰাকৰ পিতাৰ নাম: বত্ৰাকৰ ঘৰ নং : 8২০ বয়স : 49 লিঙ্গ : পুৰুষ		
337	FVC2837038	ফটো উপলব্ধ	338	FVC0246363	ফটো উপলব্ধ	339	FVC4583928	ফটো উপলব্ধ
নাম : বীণা স্বামীৰ নাম: বিক্রম ঘৰ নং : 8২০ বয়স : 46 লিঙ্গ : মহিলা			নাম : অভি তাঁতি পিতাৰ নাম: বত্ৰাকৰ তাঁতি ঘৰ নং : 420 বয়স : 34 লিঙ্গ : পুৰুষ			নাম : আয়ুব তাঁতী অন্যান্য: অভি তাঁতি ঘৰ নং : 420 বয়স : 26 লিঙ্গ : পুৰুষ		
340	PVW0099259	ফটো উপলব্ধ	341	FVC1221985	ফটো উপলব্ধ	342	FVC4575841	ফটো উপলব্ধ
নাম : শিখা ভূঞা কুমাৰ স্বামীৰ নাম: প্ৰেম কুমাৰ ঘৰ নং : 420 বয়স : 26 লিঙ্গ : মহিলা			নাম : বহিম তাঁতী পিতাৰ নাম: বিক্রম তাঁতী ঘৰ নং : 420 বয়স : 25 লিঙ্গ : পুৰুষ			নাম : বহণ তাঁতী পিতাৰ নাম: বিক্রম তাঁতী ঘৰ নং : 420 বয়স : 21 লিঙ্গ : পুৰুষ		
343	FVC2837072	ফটো উপলব্ধ	344	FVC2837083	ফটো উপলব্ধ	345	FVC2837094	ফটো উপলব্ধ
নাম : শিৱ গোপী পিতাৰ নাম: গোপী তাঁতী ঘৰ নং : 8২১ বয়স : 63 লিঙ্গ : পুৰুষ			নাম : যমুনা শিৱ স্বামীৰ নাম: শিৱদাস তাঁতী ঘৰ নং : 8২১ বয়স : 58 লিঙ্গ : মহিলা			নাম : অহল্যা তাঁতী স্বামীৰ নাম: শিৱ তাঁতী ঘৰ নং : 8২১ বয়স : 57 লিঙ্গ : মহিলা		
346	FVC2837107	ফটো উপলব্ধ	# 347	FVC0505131	ফটো উপলব্ধ	348	FVC0215673	ফটো উপলব্ধ
নাম : আচা গোপী পিতাৰ নাম: গোপী ঘৰ নং : 8২১ বয়স : 49 লিঙ্গ : মহিলা			নাম : ৰমণী ঘাটোৱাৰ স্বামীৰ নাম: অশোক ঘাটোৱাৰ ঘৰ নং : 408 বয়স : 43 লিঙ্গ : মহিলা			নাম : অমন তাঁতী পিতাৰ নাম: শিৱ তাঁতী ঘৰ নং : 8২১ বয়স : 32 লিঙ্গ : পুৰুষ		
349	FVC0316380	ফটো উপলব্ধ	350	KXM0169953	ফটো উপলব্ধ	351	FVC0112144	ফটো উপলব্ধ
নাম : লবিনা তাঁতী পিতাৰ নাম: শিৱনাথ তাঁতী ঘৰ নং : 421 বয়স : 29 লিঙ্গ : মহিলা			নাম : দেবজনী তাঁতী স্বামীৰ নাম: অমন তাঁতী ঘৰ নং : 421 বয়স : 28 লিঙ্গ : মহিলা			নাম : প্ৰাঞ্জল সোনা মাতৃৰ নাম: আশা সোনা ঘৰ নং : 421 বয়স : 26 লিঙ্গ : পুৰুষ		
352	FVC2837118	ফটো উপলব্ধ	353	FVC2837129	ফটো উপলব্ধ	354	FVC2837130	ফটো উপলব্ধ
নাম : দাসু প্ৰজা পিতাৰ নাম: মুকুন্দ প্ৰজা ঘৰ নং : 8২২ বয়স : 80 লিঙ্গ : পুৰুষ			নাম : বিকাশ দাসু পিতাৰ নাম: দাসু প্ৰজা ঘৰ নং : 8২২ বয়স : 50 লিঙ্গ : পুৰুষ			নাম : মঞ্জলা প্ৰজা স্বামীৰ নাম: বিকাশ প্ৰজা ঘৰ নং : 8২২ বয়স : 48 লিঙ্গ : মহিলা		
355	FVC2837152	ফটো উপলব্ধ	356	FVC2837196	ফটো উপলব্ধ	357	FVC2837163	ফটো উপলব্ধ
নাম : শান্তি ধনপতি স্বামীৰ নাম: ৰামকিচন ঘৰ নং : 8২৩ বয়স : 78 লিঙ্গ : মহিলা			নাম : চন্দ্ৰ দাস পিতাৰ নাম: ৰামকিচন ঘৰ নং : 8২৩ বয়স : 48 লিঙ্গ : পুৰুষ			নাম : বস্তুমণী চন্দ্ৰদাস স্বামীৰ নাম: চন্দ্ৰদাস তাঁতী ঘৰ নং : 8২৩ বয়স : 46 লিঙ্গ : মহিলা		
358	FVC0112342	ফটো উপলব্ধ	359	FVC4583522	ফটো উপলব্ধ	360	PVW0092445	ফটো উপলব্ধ
নাম : অনীতা তাঁতি অন্যান্য: সজতা তাঁতি ঘৰ নং : 423 বয়স : 28 লিঙ্গ : মহিলা			নাম : বিষ্ণু তাঁতি অন্যান্য: চন্দ্ৰ দাস ঘৰ নং : 8২৩ বয়স : 23 লিঙ্গ : পুৰুষ			নাম : প্ৰিয়া সনা স্বামীৰ নাম: ৰিহিত তাঁতী ঘৰ নং : 423 বয়স : 23 লিঙ্গ : মহিলা		

বিধানসভা সমষ্টিৰ নম্বৰ আৰু নাম : 82-ডুমডুমা
অংশৰ নম্বৰ আৰু নাম : 1-দাইচাজান টি. ই 12নং আৰু 15নংলাইন

361 নাম : বহিত তাঁতী পিতাৰ নাম: চন্দ্ৰদাস তাঁতী ঘৰ নং : 423 বয়স : 21 লিঙ্গ : পুৰুষ	PVW0027730 ফটো উপলব্ধ	362 নাম : সুৰণ পিতাৰ নাম: বতন ঘৰ নং : 828 বয়স : 58 লিঙ্গ : পুৰুষ	FVC2837221 ফটো উপলব্ধ	363 নাম : প্ৰেম পিতাৰ নাম: বতন ঘৰ নং : 828 বয়স : 55 লিঙ্গ : পুৰুষ	FVC2837232 ফটো উপলব্ধ
364 নাম : নীতা তাঁতী অন্যান্য: চুৰণ তাঁতী ঘৰ নং : 424 বয়স : 23 লিঙ্গ : মহিলা	PVW0063271 ফটো উপলব্ধ	365 নাম : গকুল পিতাৰ নাম: নিৰঞ্জন ঘৰ নং : 825 বয়স : 57 লিঙ্গ : পুৰুষ	FVC2837254 ফটো উপলব্ধ	366 নাম : কৃষ্ণা কান্ত ৰাজপুত পিতাৰ নাম: নিৰঞ্জন ৰাজপুত ঘৰ নং : 825 বয়স : 55 লিঙ্গ : পুৰুষ	FVC2837276 ফটো উপলব্ধ
367 নাম : গায়ত্ৰী স্বামীৰ নাম: গকুল ঘৰ নং : 825 বয়স : 47 লিঙ্গ : মহিলা	FVC2837265 ফটো উপলব্ধ	368 নাম : মামণি ৰাজপুত স্বামীৰ নাম: কৃষ্ণকান্ত ৰাজপুত ঘৰ নং : 425 বয়স : 40 লিঙ্গ : মহিলা	FVC0246322 ফটো উপলব্ধ	E 369 নাম : শঙ্কৰ তাঁতী পিতাৰ নাম: গোপী ঘৰ নং : 826 বয়স : 62 লিঙ্গ : পুৰুষ	FVC2837323 ফটো উপলব্ধ
370 নাম : দুলমা স্বামীৰ নাম: শঙ্কৰ ঘৰ নং : 826 বয়স : 60 লিঙ্গ : মহিলা	FVC2837334 ফটো উপলব্ধ	371 নাম : সন্তোষ তাঁতী পিতাৰ নাম: শংকৰ তাঁতী ঘৰ নং : 826 বয়স : 41 লিঙ্গ : পুৰুষ	FVC2837345 ফটো উপলব্ধ	372 নাম : মহেশ পিতাৰ নাম: শঙ্কৰ ঘৰ নং : 826 বয়স : 38 লিঙ্গ : পুৰুষ	FVC2837356 ফটো উপলব্ধ
373 নাম : উমেশ তাঁতী পিতাৰ নাম: শংকৰ তাঁতী ঘৰ নং : 826 বয়স : 37 লিঙ্গ : পুৰুষ	FVC0218784 ফটো উপলব্ধ	374 নাম : ফুলমনি স্বামীৰ নাম: বেলধৰ ঘৰ নং : 829 বয়স : 55 লিঙ্গ : মহিলা	FVC2837378 ফটো উপলব্ধ	375 নাম : সিতা তাঁতি পিতাৰ নাম: বেলধৰ তাঁতি ঘৰ নং : 427 বয়স : 31 লিঙ্গ : মহিলা	FVC0266833 ফটো উপলব্ধ
376 নাম : গিৰিধৰ চনা পিতাৰ নাম: লেট বেলধৰ তাঁতী ঘৰ নং : 427 বয়স : 25 লিঙ্গ : পুৰুষ	PVW0001362 ফটো উপলব্ধ	377 নাম : ৰাইমনি ভূমিজ স্বামীৰ নাম: চুৰ্কা ঘৰ নং : 828 বয়স : 64 লিঙ্গ : মহিলা	FVC2837403 ফটো উপলব্ধ	378 নাম : সুবাস ভূমিজ পিতাৰ নাম: শুক্ৰা ভূমিজ ঘৰ নং : 828 বয়স : 50 লিঙ্গ : পুৰুষ	FVC2837414 ফটো উপলব্ধ
379 নাম : দুৰ্গামণি শুক্ৰা স্বামীৰ নাম: সুবাস ঘৰ নং : 828 বয়স : 46 লিঙ্গ : মহিলা	FVC2837425 ফটো উপলব্ধ	380 নাম : ৰাহুল ভূমিজ পিতাৰ নাম: সুবাস ভূমিজ ঘৰ নং : 428 বয়স : 25 লিঙ্গ : পুৰুষ	FVC0454538 ফটো উপলব্ধ	381 নাম : লম্বী ভূমিজ পিতাৰ নাম: সুবাস ভূমিজ ঘৰ নং : 428 বয়স : 23 লিঙ্গ : মহিলা	FVC0542019 ফটো উপলব্ধ
E 382 নাম : সুমনী স্বামীৰ নাম: কৃষ্ণ ঘৰ নং : 830 বয়স : 62 লিঙ্গ : মহিলা	FVC2837469 ফটো উপলব্ধ	383 নাম : পুনম দাস পিতাৰ নাম: কৃষ্ণ ঘৰ নং : 830 বয়স : 43 লিঙ্গ : মহিলা	FVC2837470 ফটো উপলব্ধ	E 384 নাম : বাপু পিতাৰ নাম: কৃষ্ণ ঘৰ নং : 830 বয়স : 40 লিঙ্গ : পুৰুষ	FVC2837481 ফটো উপলব্ধ
# 385 নাম : সঞ্জয় দাস পিতাৰ নাম: কৃষ্ণ ঘৰ নং : 830 বয়স : 40 লিঙ্গ : পুৰুষ	FVC2837492 ফটো উপলব্ধ	# 386 নাম : কলাবতী বাগ স্বামীৰ নাম: সঞ্জয় তাঁতি ঘৰ নং : 430 বয়স : 37 লিঙ্গ : মহিলা	FVC0266973 ফটো উপলব্ধ	387 নাম : প্ৰদীপ তাঁতী পিতাৰ নাম: ৰাম তাঁতী ঘৰ নং : 831 বয়স : 37 লিঙ্গ : পুৰুষ	FVC2844759 ফটো উপলব্ধ
388 নাম : অনিতা তাঁতী স্বামীৰ নাম: অদিপ তাঁতী ঘৰ নং : 831 বয়স : 35 লিঙ্গ : মহিলা	FVC0215921 ফটো উপলব্ধ	389 নাম : নিৰ্মলা তাঁতী স্বামীৰ নাম: প্ৰদীপ তাঁতী ঘৰ নং : 831 বয়স : 34 লিঙ্গ : মহিলা	FVC0315713 ফটো উপলব্ধ	390 নাম : চন্দ্ৰা স্বামীৰ নাম: ৰাম ঘৰ নং : 831ক বয়স : 58 লিঙ্গ : মহিলা	FVC2837527 ফটো উপলব্ধ

বিধানসভা সমষ্টিৰ নম্বৰ আৰু নাম : 82-ডুমডুমা
অংশৰ নম্বৰ আৰু নাম : 1-দাইচাজান টি. ই 12নং আৰু 15নংলাইন

391 নাম : অদিপ পিতাৰ নাম: ৰাম ঘৰ নং : 801ক বয়স : 42 লিঙ্গ : পুৰুষ	FVC2837538 ফটো উপলব্ধ	E 392 নাম : বৃধিৰাম উৰাং পিতাৰ নাম: চন্ডা উৰাং ঘৰ নং : 808ক বয়স : 52 লিঙ্গ : পুৰুষ	FVC2837618 ফটো উপলব্ধ	393 নাম : কুশীলা উৰাং পিতাৰ নাম: বৃধিৰাম উৰাং ঘৰ নং : 808ক বয়স : 45 লিঙ্গ : মহিলা	FVC2837629 ফটো উপলব্ধ
394 নাম : ব্ৰজেন বৰুৱা পিতাৰ নাম: ফুলেশ্বৰ ঘৰ নং : 805 বয়স : 64 লিঙ্গ : পুৰুষ	FVC2837630 ফটো উপলব্ধ	395 নাম : নীলাক্ষী স্বামীৰ নাম: ব্ৰজেন ঘৰ নং : 805 বয়স : 55 লিঙ্গ : মহিলা	FVC2837641 ফটো উপলব্ধ	396 নাম : হিমাঙ্গীশিখা বৰুৱা পিতাৰ নাম: ব্ৰজেন বৰুৱা ঘৰ নং : 805 বয়স : 30 লিঙ্গ : মহিলা	FVC0129502 ফটো উপলব্ধ
397 নাম : হিমাংশু বৰুৱা পিতাৰ নাম: ব্ৰজেন বৰুৱা ঘৰ নং : 805 বয়স : 30 লিঙ্গ : পুৰুষ	FVC0130401 ফটো উপলব্ধ	R 398 নাম : বন্দনা তাঁতী পিতাৰ নাম: কুলদাস তাঁতী ঘৰ নং : 436ক বয়স : 40 লিঙ্গ : মহিলা	PVW0001529 ফটো উপলব্ধ	399 নাম : কুলদাস তাঁতী পিতাৰ নাম: ৰতন ঘৰ নং : 806ক বয়স : 60 লিঙ্গ : পুৰুষ	FVC2837652 ফটো উপলব্ধ
400 নাম : পদ্মা তাঁতী পিতাৰ নাম: KULDAS তাঁতী ঘৰ নং : 806ক বয়স : 52 লিঙ্গ : মহিলা	FVC2837663 ফটো উপলব্ধ	401 নাম : চমৰা বৰা পিতাৰ নাম: গোপাল ঘৰ নং : 809 বয়স : 50 লিঙ্গ : পুৰুষ	FVC2837685 ফটো উপলব্ধ	402 নাম : নীলা বৰা স্বামীৰ নাম: চমৰা ঘৰ নং : 809 বয়স : 48 লিঙ্গ : মহিলা	FVC2837696 ফটো উপলব্ধ
403 নাম : সঞ্জীৱ গোপাল পিতাৰ নাম: গোপাল ঘৰ নং : 808 বয়স : 46 লিঙ্গ : পুৰুষ	FVC2837709 ফটো উপলব্ধ	404 নাম : কোন্না সঞ্জিত স্বামীৰ নাম: সঞ্জিত গোপাল ঘৰ নং : 439 বয়স : 46 লিঙ্গ : মহিলা	FVC1220938 ফটো উপলব্ধ	# 405 নাম : হৰিদাস ভূমিজ পিতাৰ নাম: পুটতম ভূমিজ ঘৰ নং : 472 বয়স : 45 লিঙ্গ : পুৰুষ	FVC0091389 ফটো উপলব্ধ
406 নাম : ৰাজীৱ তাঁতী পিতাৰ নাম: চমৰা তাঁতী ঘৰ নং : 809 বয়স : 45 লিঙ্গ : পুৰুষ	FVC0091397 ফটো উপলব্ধ	407 নাম : মায়ী তাঁতী স্বামীৰ নাম: ৰাজীৱ তাঁতী ঘৰ নং : 809 বয়স : 44 লিঙ্গ : মহিলা	FVC0091439 ফটো উপলব্ধ	408 নাম : নিৰা বৰা স্বামীৰ নাম: সঞ্জীৱ ঘৰ নং : 809 বয়স : 42 লিঙ্গ : মহিলা	FVC2837710 ফটো উপলব্ধ
# 409 নাম : বন্দনা তাঁতী পিতাৰ নাম: কুলদাস ঘৰ নং : 436ক বয়স : 38 লিঙ্গ : মহিলা	FVC2837674 ফটো উপলব্ধ	# 410 নাম : শিবদাস ভূমিজ পিতাৰ নাম: হৰিদাস ভূমিজ ঘৰ নং : 472 বয়স : 25 লিঙ্গ : পুৰুষ	FVC4575866 ফটো উপলব্ধ	# 411 নাম : মৰমী ভূমিজ স্বামীৰ নাম: শিবদাস ভূমিজ ঘৰ নং : 472 বয়স : 24 লিঙ্গ : মহিলা	PVW0027789 ফটো উপলব্ধ
412 নাম : চক্ৰ তাঁতী পিতাৰ নাম: ছত্ৰী ঘৰ নং : 880 বয়স : 65 লিঙ্গ : পুৰুষ	FVC2837721 ফটো উপলব্ধ	413 নাম : সৰলা তাঁতী স্বামীৰ নাম: চক্ৰ ঘৰ নং : 880 বয়স : 60 লিঙ্গ : মহিলা	FVC2837743 ফটো উপলব্ধ	414 নাম : চৰিতা তাঁতী পিতাৰ নাম: পটল ভূমিজ ঘৰ নং : 440 বয়স : 28 লিঙ্গ : মহিলা	FVC0546804 ফটো উপলব্ধ
415 নাম : উমেশ ভূমিজ পিতাৰ নাম: লোধা ভূমিজ ঘৰ নং : 442 বয়স : 28 লিঙ্গ : পুৰুষ	FVC1221894 ফটো উপলব্ধ	416 নাম : ৰূপালী স্বামীৰ নাম: অমৃত ঘৰ নং : 888 বয়স : 42 লিঙ্গ : মহিলা	FVC2837812 ফটো উপলব্ধ	417 নাম : বিৰচী বানোবাৰী স্বামীৰ নাম: ৰাম ঘৰ নং : 885 বয়স : 68 লিঙ্গ : মহিলা	FVC2837834 ফটো উপলব্ধ
418 নাম : অনিল পিতাৰ নাম: ৰাম ঘৰ নং : 885 বয়স : 42 লিঙ্গ : পুৰুষ	FVC2837845 ফটো উপলব্ধ	419 নাম : ৰীনা স্বামীৰ নাম: অনিল ঘৰ নং : 885 বয়স : 40 লিঙ্গ : মহিলা	FVC2837856 ফটো উপলব্ধ	420 নাম : চিমলা পিতাৰ নাম: ৰাম ঘৰ নং : 885 বয়স : 38 লিঙ্গ : মহিলা	FVC2837867 ফটো উপলব্ধ

বিধানসভা সমষ্টিৰ নম্বৰ আৰু নাম : 82-ডুমডুমা
অংশৰ নম্বৰ আৰু নাম : 1-দাইচাজান টি. ই 12নং আৰু 15নংলাইন

421	FVC2837878	ফটো উপলব্ধ	422	FVC2837889	ফটো উপলব্ধ	423	FVC1220904	ফটো উপলব্ধ
নাম : পাৰ্বতী চুবন পিতাৰ নাম: চুবন ঘৰ নং : 88৬ বয়স : 50 লিঙ্গ : মহিলা			নাম : বৃদনি সুবন বৌটিয়া পিতাৰ নাম: চুবন ঘৰ নং : 88৬ বয়স : 48 লিঙ্গ : মহিলা			নাম : অঞ্জলি ৰাৱটিয়া স্বামীৰ নাম: ৰাজু ৰাৱটিয়া ঘৰ নং : 446 বয়স : 30 লিঙ্গ : মহিলা		
424	FVC4572749	ফটো উপলব্ধ	425	FVC1220912	ফটো উপলব্ধ	426	FVC2837925	ফটো উপলব্ধ
নাম : শিবলাল ৰাওতিয়া অন্যান্য: লামচায় ৰাওতিয়া ঘৰ নং : 446 বয়স : 27 লিঙ্গ : পুৰুষ			নাম : মীন কৰ্মকাৰ স্বামীৰ নাম: শংকৰ কৰ্মকাৰ ঘৰ নং : 446 বয়স : 25 লিঙ্গ : মহিলা			নাম : মমতা পিতাৰ নাম: ৰাখাল ঘৰ নং : 889 বয়স : 38 লিঙ্গ : মহিলা		
427	FVC2837936	ফটো উপলব্ধ	428	FVC2837958	ফটো উপলব্ধ	429	FVC1333806	ফটো উপলব্ধ
নাম : গেণ্ডা ঘাটোৱাৰ পিতাৰ নাম: বানুবাৰী ঘৰ নং : 88৮ বয়স : 63 লিঙ্গ : পুৰুষ			নাম : পৰিতা পিতাৰ নাম: গেণ্ডা ঘৰ নং : 88৮ বয়স : 40 লিঙ্গ : মহিলা			নাম : ছুটু ঘাটোৱাৰ পিতাৰ নাম: প্ৰভুলাল ঘাটোৱাৰ ঘৰ নং : 448 বয়স : 28 লিঙ্গ : পুৰুষ		
430	FVC1333814	ফটো উপলব্ধ	431	FVC0247163	ফটো উপলব্ধ	432	FVC2837981	ফটো উপলব্ধ
নাম : দিপালী ঘাটোৱাৰ স্বামীৰ নাম: ছুটু ঘাটোৱাৰ ঘৰ নং : 448 বয়স : 28 লিঙ্গ : মহিলা			নাম : বিনিতা ভূমিজ স্বামীৰ নাম: ৰঞ্জিত ভূমিজ ঘৰ নং : 450 বয়স : 44 লিঙ্গ : মহিলা			নাম : ৰঞ্জিত পিতাৰ নাম: যোগী ঘৰ নং : 8৫০ বয়স : 42 লিঙ্গ : পুৰুষ		
433	FVC2838053	ফটো উপলব্ধ	434	FVC0369421	ফটো উপলব্ধ	435	FVC0129593	ফটো উপলব্ধ
নাম : ৰুহিত পিতাৰ নাম: ৰামদেউ ঘৰ নং : 8৫১ বয়স : 38 লিঙ্গ : পুৰুষ			নাম : অশ্ৰিতা ভূঞা স্বামীৰ নাম: ৰাহিত ভূঞা ঘৰ নং : 451 বয়স : 29 লিঙ্গ : মহিলা			নাম : ঠান্ডাৰাম তাঁতী পিতাৰ নাম: ৰাজেশ তাঁতী ঘৰ নং : 8৫২ বয়স : 34 লিঙ্গ : পুৰুষ		
436	FVC2838075	ফটো উপলব্ধ	437	FVC2838086	ফটো উপলব্ধ	438	FVC0093427	ফটো উপলব্ধ
নাম : মঙ্গল কৈৰী পিতাৰ নাম: বাবুলাল ঘৰ নং : 8৫৩ বয়স : 55 লিঙ্গ : পুৰুষ			নাম : অনজানা কৈৰি স্বামীৰ নাম: মংগল কৈৰি ঘৰ নং : 8৫৩ বয়স : 46 লিঙ্গ : মহিলা			নাম : জুবিন কৈৰী পিতাৰ নাম: মঙ্গল কৈৰী ঘৰ নং : 8৫৩ বয়স : 29 লিঙ্গ : পুৰুষ		
439	FVC4576534	ফটো উপলব্ধ	440	FVC1363829	ফটো উপলব্ধ	# 441	FVC2838097	ফটো উপলব্ধ
নাম : ববিতা কৈৰী স্বামীৰ নাম: অমন কৈৰী ঘৰ নং : 453 বয়স : 27 লিঙ্গ : মহিলা			নাম : ৰিতিকা কৈৰী স্বামীৰ নাম: জুবিন কৈৰী ঘৰ নং : 453 বয়স : 25 লিঙ্গ : মহিলা			নাম : চন্দনা তাঁতি পিতাৰ নাম: কুলদাস তাঁতি ঘৰ নং : 436 ক বয়স : 36 লিঙ্গ : মহিলা		
# 442	FVC2838100	ফটো উপলব্ধ	# 443	PVW0062935	ফটো উপলব্ধ	444	FVC2838111	ফটো উপলব্ধ
নাম : ৰবুল তাঁতি পিতাৰ নাম: কুলদাস তাঁতি ঘৰ নং : 436 ক বয়স : 35 লিঙ্গ : পুৰুষ			নাম : অন্ধিতা ঠাকুৰীয়া স্বামীৰ নাম: ৰবুল তাঁতি ঘৰ নং : 436 ক বয়স : 28 লিঙ্গ : মহিলা			নাম : ৰঘনাথ ভূমিজ পিতাৰ নাম: চন্দ্ৰ ঘৰ নং : 8৫৪ ক বয়স : 55 লিঙ্গ : পুৰুষ		
445	FVC2838122	ফটো উপলব্ধ	446	FVC2838144	ফটো উপলব্ধ	447	PVW0027755	ফটো উপলব্ধ
নাম : মিঠলা স্বামীৰ নাম: ৰঘনাথ ঘৰ নং : 8৫৪ ক বয়স : 52 লিঙ্গ : মহিলা			নাম : চমাৰী স্বামীৰ নাম: চুকেশ্বৰ ঘৰ নং : 8৫৫ বয়স : 58 লিঙ্গ : মহিলা			নাম : টিনা কৈৰী স্বামীৰ নাম: গনেশ কৈৰী ঘৰ নং : 455 বয়স : 29 লিঙ্গ : মহিলা		
448	FVC0093716	ফটো উপলব্ধ	449	FVC2838177	ফটো উপলব্ধ	450	FVC2838188	ফটো উপলব্ধ
নাম : ৰতা তাঁতী মাতৃৰ নাম: নিৰজ্যোতি তাঁতী ঘৰ নং : 8৫৬ বয়স : 55 লিঙ্গ : মহিলা			নাম : বালক দাস পিতাৰ নাম: গুৰু ঘৰ নং : 8৫৬ বয়স : 45 লিঙ্গ : পুৰুষ			নাম : পুষ্পা স্বামীৰ নাম: বালক ঘৰ নং : 8৫৬ বয়স : 42 লিঙ্গ : মহিলা		

451 নাম : চুম্ন তাতী মাতৃৰ নাম: নিৰাজ্যোতি তাতী ঘৰ নং : 8৫৬ বয়স : 32 লিঙ্গ : পুৰুষ	FVC2844748 ফটো উপলব্ধ	452 নাম : অৰ্চমী তাতী পিতাৰ নাম: বালক দাস তাতী ঘৰ নং : 456 বয়স : 21 লিঙ্গ : মহিলা	FVC4616025 ফটো উপলব্ধ	E 453 নাম : লচমালন্ত স্বামীৰ নাম: গোলোক ঘৰ নং : 8৫৭ বয়স : 60 লিঙ্গ : মহিলা	FVC2838202 ফটো উপলব্ধ
454 নাম : সুজিত পিতাৰ নাম: গোলোক ঘৰ নং : 8৫৭ বয়স : 45 লিঙ্গ : পুৰুষ	FVC2838224 ফটো উপলব্ধ	455 নাম : লক্ষী গোলোক স্বামীৰ নাম: সুজিত ঘৰ নং : 8৫৭ বয়স : 42 লিঙ্গ : মহিলা	FVC2838235 ফটো উপলব্ধ	456 নাম : মিলন কৰ্মকাৰ পিতাৰ নাম: চুজিত কৰ্মকাৰ ঘৰ নং : 457 বয়স : 26 লিঙ্গ : পুৰুষ	FVC0546531 ফটো উপলব্ধ
E 457 নাম : ফুলেশ্বৰী স্বামীৰ নাম: অৰ্জুন ঘৰ নং : 8৫৮ বয়স : 70 লিঙ্গ : মহিলা	FVC2838257 ফটো উপলব্ধ	458 নাম : সুনীল পিতাৰ নাম: অৰ্জুন ঘৰ নং : 8৫৮ বয়স : 47 লিঙ্গ : পুৰুষ	FVC2838268 ফটো উপলব্ধ	459 নাম : নিৰনী ৰমেশ স্বামীৰ নাম: সুনীল ঘৰ নং : 8৫৮ বয়স : 44 লিঙ্গ : মহিলা	FVC2838279 ফটো উপলব্ধ
460 নাম : বিমলা কৈৰী পিতাৰ নাম: অৰ্জুন কৈৰী ঘৰ নং : 8৫৮ বয়স : 40 লিঙ্গ : মহিলা	FVC0093906 ফটো উপলব্ধ	461 নাম : প্ৰিয়া কৈৰী পিতাৰ নাম: সুনীল কৈৰী ঘৰ নং : 458 বয়স : 24 লিঙ্গ : মহিলা	FVC4553335 ফটো উপলব্ধ	462 নাম : প্ৰফুল্ল কৈৰী পিতাৰ নাম: সুনীল কৈৰী ঘৰ নং : 458 বয়স : 21 লিঙ্গ : পুৰুষ	FVC4616678 ফটো উপলব্ধ
463 নাম : লালদৈ স্বামীৰ নাম: সুদৰ্শন ঘৰ নং : 8৫৯ক বয়স : 80 লিঙ্গ : মহিলা	FVC2838291 ফটো উপলব্ধ	464 নাম : স্য্যালাল তাতী পিতাৰ নাম: সুদৰ্শন ঘৰ নং : 8৫৯ক বয়স : 55 লিঙ্গ : পুৰুষ	FVC2838280 ফটো উপলব্ধ	465 নাম : এমলী স্বামীৰ নাম: স্য্যালাল ঘৰ নং : 8৫৯ক বয়স : 52 লিঙ্গ : মহিলা	FVC2838337 ফটো উপলব্ধ
466 নাম : দেৱন্তী তাতী স্বামীৰ নাম: মানিক তাতী ঘৰ নং : 8৬০ বয়স : 58 লিঙ্গ : মহিলা	FVC0094508 ফটো উপলব্ধ	467 নাম : সঞ্জীৱ তাতী পিতাৰ নাম: মানিক তাতী ঘৰ নং : 8৬০ বয়স : 35 লিঙ্গ : পুৰুষ	FVC2844760 ফটো উপলব্ধ	468 নাম : বিপিন তাতী পিতাৰ নাম: মানিক তাতী ঘৰ নং : 460 বয়স : 31 লিঙ্গ : পুৰুষ	FVC0246314 ফটো উপলব্ধ
469 নাম : ৰবিনা তাতী স্বামীৰ নাম: বিপিন তাতী ঘৰ নং : 460 বয়স : 26 লিঙ্গ : মহিলা	FVC4584173 ফটো উপলব্ধ	470 নাম : অশোক গোৱালা পিতাৰ নাম: বিবেন গোৱালা ঘৰ নং : 8৬১ বয়স : 35 লিঙ্গ : পুৰুষ	FVC2844613 ফটো উপলব্ধ	471 নাম : নিভা গোৱালা স্বামীৰ নাম: অশোক গোৱালা ঘৰ নং : 8৬১ বয়স : 27 লিঙ্গ : মহিলা	FVC0129171 ফটো উপলব্ধ
472 নাম : কৰন গোৱালা পিতাৰ নাম: বিভিচন গোৱালা ঘৰ নং : 461 বয়স : 25 লিঙ্গ : পুৰুষ	FVC0363549 ফটো উপলব্ধ	473 নাম : খগেন ৰাৰা পিতাৰ নাম: চৈতু ঘৰ নং : 8৬২ বয়স : 50 লিঙ্গ : পুৰুষ	FVC2838439 ফটো উপলব্ধ	474 নাম : পাউলিন ৰাৰা স্বামীৰ নাম: সবেন ঘৰ নং : 8৬২ বয়স : 48 লিঙ্গ : মহিলা	FVC2838440 ফটো উপলব্ধ
475 নাম : দেবাৰী ঘোৰান স্বামীৰ নাম: লালু পাহাৰীয়া ঘৰ নং : 464 বয়স : 47 লিঙ্গ : মহিলা	FVC0340018 ফটো উপলব্ধ	476 নাম : ৰাজেন মাতৃৰ নাম: মিটকী ঘৰ নং : 8৬৫ বয়স : 48 লিঙ্গ : পুৰুষ	FVC2838508 ফটো উপলব্ধ	477 নাম : বৈশ্যাকী স্বামীৰ নাম: ৰাজেন ঘৰ নং : 8৬৫ বয়স : 46 লিঙ্গ : মহিলা	FVC2838519 ফটো উপলব্ধ
478 নাম : ৰমেন ভূমিজ মাতৃৰ নাম: লক্ষী ভূমিজ ঘৰ নং : 465 বয়স : 29 লিঙ্গ : পুৰুষ	FVC1220854 ফটো উপলব্ধ	479 নাম : বৰষা তাচা পিতাৰ নাম: প্ৰণব তাচা ঘৰ নং : 465 ঘ বয়স : 20 লিঙ্গ : মহিলা	PVW0014118 ফটো উপলব্ধ	480 নাম : সুনীল নাথক পিতাৰ নাম: চকীচন ঘৰ নং : 8৬৫গ বয়স : 50 লিঙ্গ : পুৰুষ	FVC2838586 ফটো উপলব্ধ

481 নাম : শান্তী চুনীল স্বামীৰ নাম : চুনীল ঘৰ নং : 8৬৫গ বয়স : 48 লিঙ্গ : মহিলা	FVC2838597 ফটো উপলব্ধ	# 482 নাম : প্ৰনব তাছা মাতৃৰ নাম : জলেশ্বৰী ঘৰ নং : 8৬৫ঘ বয়স : 44 লিঙ্গ : পুৰুষ	FVC2838611 ফটো উপলব্ধ	483 নাম : আশা তাঁতী স্বামীৰ নাম : বলোৰাম ঘৰ নং : 8৬৫ক বয়স : 42 লিঙ্গ : মহিলা	FVC2838531 ফটো উপলব্ধ
484 নাম : অঞ্জলী তাছা স্বামীৰ নাম : প্ৰনব ঘৰ নং : 8৬৫ঘ বয়স : 42 লিঙ্গ : মহিলা	FVC2838622 ফটো উপলব্ধ	485 নাম : অনন্ত বাঘ মাতৃৰ নাম : জ্যোতি ঘৰ নং : 466 বয়স : 32 লিঙ্গ : পুৰুষ	FVC1215862 ফটো উপলব্ধ	486 নাম : অঞ্জলি বাগু মাতৃৰ নাম : জ্যোতি ঘৰ নং : 466 বয়স : 23 লিঙ্গ : মহিলা	FVC1353630 ফটো উপলব্ধ
487 নাম : বুবল তাঁতী পিতাৰ নাম : পৰমেশ্বৰ তাঁতী ঘৰ নং : 466 ক বয়স : 25 লিঙ্গ : পুৰুষ	FVC0546481 ফটো উপলব্ধ	488 নাম : নিহা গোৱালা পিতাৰ নাম : চেনকা গোৱালা ঘৰ নং : 466 কা বয়স : 23 লিঙ্গ : মহিলা	FVC0541839 ফটো উপলব্ধ	489 নাম : চুমন বাঘ স্বামীৰ নাম : অন্তত বাঘ ঘৰ নং : 466 ক বয়স : 22 লিঙ্গ : মহিলা	PVW0062877 ফটো উপলব্ধ
490 নাম : সুখেশ্বৰ পিতাৰ নাম : সহদেব ঘৰ নং : 8৬৬খ বয়স : 62 লিঙ্গ : পুৰুষ	FVC2838666 ফটো উপলব্ধ	491 নাম : তাৰা তাঁতী স্বামীৰ নাম : সহদেব ঘৰ নং : 8৬৬খ বয়স : 60 লিঙ্গ : মহিলা	FVC2838655 ফটো উপলব্ধ	492 নাম : চন্দ্ৰা পিতাৰ নাম : সহদেব ঘৰ নং : 8৬৬খ বয়স : 58 লিঙ্গ : মহিলা	FVC2838688 ফটো উপলব্ধ
493 নাম : প্ৰমেশ্বৰ তাঁতী পিতাৰ নাম : কৃষ্ণ ঘৰ নং : 8৬৬ক বয়স : 55 লিঙ্গ : পুৰুষ	FVC2838633 ফটো উপলব্ধ	494 নাম : জ্যোতি স্বামীৰ নাম : প্ৰমেশ্বৰ ঘৰ নং : 8৬৬ক বয়স : 52 লিঙ্গ : মহিলা	FVC2838644 ফটো উপলব্ধ	495 নাম : সহদেৱ কয়া পিতাৰ নাম : গংগা কয়া ঘৰ নং : 467 বয়স : 36 লিঙ্গ : পুৰুষ	PVW0106591 ফটো উপলব্ধ
496 নাম : খিৰোজ তাঁতী পিতাৰ নাম : সদাশিৱ তাঁতী ঘৰ নং : 8৬৭ বয়স : 27 লিঙ্গ : পুৰুষ	FVC0202622 ফটো উপলব্ধ	497 নাম : সুদেব গঙ্গা পিতাৰ নাম : গঙ্গা ঘৰ নং : 8৬৭ক বয়স : 48 লিঙ্গ : পুৰুষ	FVC2838699 ফটো উপলব্ধ	S 498 নাম : বিনা তাঁতী পিতাৰ নাম : ৰাজু তাঁতী ঘৰ নং : 8৬৭ক বয়স : 38 লিঙ্গ : মহিলা	FVC2838768 ফটো উপলব্ধ
499 নাম : জোনালী মুড়া স্বামীৰ নাম : সুনীল মুড়া ঘৰ নং : 468 বয়স : 22 লিঙ্গ : মহিলা	PVW0080614 ফটো উপলব্ধ	500 নাম : ৰহণ তাঁতী পিতাৰ নাম : দীপক তাঁতী ঘৰ নং : 468 ক বয়স : 21 লিঙ্গ : পুৰুষ	PVW0014076 ফটো উপলব্ধ	501 নাম : গায়ত্ৰী মুকুণ্ড পিতাৰ নাম : মুকুণ্ড ঘৰ নং : 8৬৮ক বয়স : 58 লিঙ্গ : মহিলা	FVC2838780 ফটো উপলব্ধ
502 নাম : অজেন পিতাৰ নাম : বিৰছা ঘৰ নং : 8৬৮খ বয়স : 43 লিঙ্গ : পুৰুষ	FVC2838837 ফটো উপলব্ধ	503 নাম : দেবন্তী মুড়া স্বামীৰ নাম : অজেন ঘৰ নং : 8৬৮খ বয়স : 42 লিঙ্গ : মহিলা	FVC2838848 ফটো উপলব্ধ	504 নাম : দীপক তাঁতী পিতাৰ নাম : ধুপ্তা ঘৰ নং : 8৬৮ক বয়স : 40 লিঙ্গ : পুৰুষ	FVC2838791 ফটো উপলব্ধ
505 নাম : চুকুৰমনি স্বামীৰ নাম : দীপক ঘৰ নং : 8৬৮ক বয়স : 38 লিঙ্গ : মহিলা	FVC2838804 ফটো উপলব্ধ	506 নাম : অনিত ভূঞা মাতৃৰ নাম : প্ৰেমনি ভূঞা ঘৰ নং : 8৬৯ বয়স : 37 লিঙ্গ : পুৰুষ	FVC0095398 ফটো উপলব্ধ	507 নাম : গিতা ভূঞা স্বামীৰ নাম : অমিত ভূঞা ঘৰ নং : 8৬৯ বয়স : 32 লিঙ্গ : মহিলা	FVC0095497 ফটো উপলব্ধ
508 নাম : মিনা ভূমিজ পিতাৰ নাম : ইন্দ্ৰ ভূমিজ ঘৰ নং : 469 বয়স : 31 লিঙ্গ : মহিলা	FVC0542001 ফটো উপলব্ধ	509 নাম : অমৰ ভূমিজ পিতাৰ নাম : দেৱান ভূমিজ ঘৰ নং : 469 খ বয়স : 39 লিঙ্গ : পুৰুষ	PVW0028902 ফটো উপলব্ধ	# 510 নাম : প্ৰেৰমনি স্বামীৰ নাম : ইন্দ্ৰ ঘৰ নং : 8৬৯গ বয়স : 58 লিঙ্গ : মহিলা	FVC2838939 ফটো উপলব্ধ

বিধানসভা সমষ্টিৰ নম্বৰ আৰু নাম : 82-ডুমডুমা
অংশৰ নম্বৰ আৰু নাম : 1-দাইচাজান টি. ই 12নং আৰু 15নংলাইন

511 নাম : ধনদৈ স্বামীৰ নাম: চনচৰুবা ঘৰ নং : 8৬৯ক বয়স : 52 লিঙ্গ : মহিলা	FVC2838871 ফটো উপলব্ধ	512 নাম : দেবান পিতাৰ নাম: ৰামচৰন ঘৰ নং : 8৬৯খ বয়স : 52 লিঙ্গ : পুৰুষ	FVC2838906 ফটো উপলব্ধ	513 নাম : ৰাজীৱ ভূমিজ পিতাৰ নাম: যোগেশ্বৰ ভূমিজ ঘৰ নং : 470 বয়স : 29 লিঙ্গ : পুৰুষ	FVC0247551 ফটো উপলব্ধ
514 নাম : বিনোদ ভূমিজ মাতৃৰ নাম: জামিনী ভূমিজ ঘৰ নং : 8৭০ক বয়স : 32 লিঙ্গ : পুৰুষ	FVC0095976 ফটো উপলব্ধ	515 নাম : জামিনী স্বামীৰ নাম: যোগেশ্বৰ ঘৰ নং : 8৭০ক বয়স : 68 লিঙ্গ : মহিলা	FVC2838973 ফটো উপলব্ধ	516 নাম : বিদমনি পিতাৰ নাম: যোগেশ্বৰ ঘৰ নং : 8৭০ক বয়স : 44 লিঙ্গ : মহিলা	FVC2838984 ফটো উপলব্ধ
517 নাম : শিবানী পিতাৰ নাম: যোগেশ্বৰ ঘৰ নং : 8৭০ক বয়স : 39 লিঙ্গ : মহিলা	FVC2838995 ফটো উপলব্ধ	518 নাম : নিহা কৰ্মকাৰ স্বামীৰ নাম: প্ৰেমলাল কৰ্মকাৰ ঘৰ নং : 8৭১ বয়স : 52 লিঙ্গ : মহিলা	FVC0096016 ফটো উপলব্ধ	519 নাম : বিজিত বৰা পিতাৰ নাম: বিহুৰ বৰা ঘৰ নং : 8৭১ বয়স : 38 লিঙ্গ : পুৰুষ	FVC0096057 ফটো উপলব্ধ
520 নাম : নেহা কৰ্মকাৰ স্বামীৰ নাম: চহান কৰ্মকাৰ ঘৰ নং : 471 বয়স : 22 লিঙ্গ : মহিলা	PVW0084640 ফটো উপলব্ধ	521 নাম : ৰীমা খাৰীয়া স্বামীৰ নাম: শচীন খাৰীয়া ঘৰ নং : 471ক বয়স : 22 লিঙ্গ : মহিলা	PVW0059758 ফটো উপলব্ধ	522 নাম : সঞ্জয় পিতাৰ নাম: জীতেন ঘৰ নং : 8৭১ক বয়স : 50 লিঙ্গ : পুৰুষ	FVC2839034 ফটো উপলব্ধ
523 নাম : প্ৰেমলাল কৰ্মকাৰ পিতাৰ নাম: গোলাপ ঘৰ নং : 8৭১গ বয়স : 50 লিঙ্গ : পুৰুষ	FVC2839089 ফটো উপলব্ধ	524 নাম : ববিতা স্বামীৰ নাম: সঞ্জয় ঘৰ নং : 8৭১ক বয়স : 48 লিঙ্গ : মহিলা	FVC2839045 ফটো উপলব্ধ	525 নাম : ৰতনী স্বামীৰ নাম: প্ৰেম ঘৰ নং : 8৭১গ বয়স : 48 লিঙ্গ : মহিলা	FVC2839090 ফটো উপলব্ধ
526 নাম : সাবিত্ৰী স্বামীৰ নাম: বিহুৰ বৰা ঘৰ নং : 8৭১ঘ বয়স : 48 লিঙ্গ : মহিলা	FVC2839114 ফটো উপলব্ধ	527 নাম : সাজো তাঁতি স্বামীৰ নাম: ৰায়দাস তাঁতি ঘৰ নং : 8৭৩ বয়স : 52 লিঙ্গ : মহিলা	FVC2839136 ফটো উপলব্ধ	528 নাম : অবিলাশ ভূমিজ পিতাৰ নাম: লালমনি ভূমিজ ঘৰ নং : 8৭৩ বয়স : 28 লিঙ্গ : পুৰুষ	FVC0096388 ফটো উপলব্ধ
529 নাম : ৰমী ভূমিজ স্বামীৰ নাম: অবিলাশ ভূমিজ ঘৰ নং : 473 বয়স : 28 লিঙ্গ : মহিলা	FVC1214519 ফটো উপলব্ধ	530 নাম : আকাশ ভূমিজ পিতাৰ নাম: প্ৰকাশ ভূমিজ ঘৰ নং : 473 কা বয়স : 25 লিঙ্গ : পুৰুষ	FVC0541714 ফটো উপলব্ধ	531 নাম : ভাৰতী স্বামীৰ নাম: অজিত ঘৰ নং : 8৭৩গ বয়স : 68 লিঙ্গ : মহিলা	FVC2839205 ফটো উপলব্ধ
532 নাম : লালমনি স্বামীৰ নাম: প্ৰকাশ ঘৰ নং : 8৭৩খ বয়স : 46 লিঙ্গ : মহিলা	FVC2839181 ফটো উপলব্ধ	533 নাম : মদন পিতাৰ নাম: অজিত ঘৰ নং : 8৭৩গ বয়স : 39 লিঙ্গ : পুৰুষ	FVC2839216 ফটো উপলব্ধ	534 নাম : ৰিতা চাঁচনি স্বামীৰ নাম: মদন চাঁচনি ঘৰ নং : 8৭৩গ বয়স : 38 লিঙ্গ : মহিলা	FVC2839227 ফটো উপলব্ধ
535 নাম : গিৰিশ কুমাৰ পিতাৰ নাম: সঁদাশিৰ তাতী ঘৰ নং : 8৭৬ বয়স : 30 লিঙ্গ : পুৰুষ	FVC2844726 ফটো উপলব্ধ	E 536 নাম : ৰতেশ্বৰ কৰ্মকাৰ পিতাৰ নাম: কেন তাঁতি ঘৰ নং : 8৭৩ বয়স : 55 লিঙ্গ : পুৰুষ	FVC0097147 ফটো উপলব্ধ	537 নাম : মলিকা তাঁতি স্বামীৰ নাম: কোছ তাঁতি ঘৰ নং : 8৭৩ বয়স : 49 লিঙ্গ : মহিলা	FVC0097188 ফটো উপলব্ধ
538 নাম : সঞ্জয় কৰ্মকাৰ পিতাৰ নাম: ৰতেশ্বৰ কৰ্মকাৰ ঘৰ নং : 480 বয়স : 32 লিঙ্গ : পুৰুষ	FVC0505172 ফটো উপলব্ধ	539 নাম : জয় কৰ্মকাৰ পিতাৰ নাম: ৰতেশ্বৰ কৰ্মকাৰ ঘৰ নং : 480 বয়স : 25 লিঙ্গ : পুৰুষ	FVC4568937 ফটো উপলব্ধ	540 নাম : হুংকাৰ বাগ পিতাৰ নাম: দাৰাসিং বাগ ঘৰ নং : 8৯০ বয়স : 34 লিঙ্গ : পুৰুষ	FVC0098335 ফটো উপলব্ধ

541 নাম : ৰপম সুনৱাসী অন্যান্য: জয়ন্তী সনৱাসী ঘৰ নং : 508 বয়স : 28 লিঙ্গ : পুৰুষ	FVC0111674 ফটো উপলব্ধ	542 নাম : অনপম চাৰাছি অন্যান্য: জয়ন্তী চাৰাছি ঘৰ নং : 508 বয়স : 26 লিঙ্গ : পুৰুষ	FVC0117713 ফটো উপলব্ধ	543 নাম : অনামিকা প্ৰজা অন্যান্য: শুকৰ মণি প্ৰজা ঘৰ নং : 510 বয়স : 27 লিঙ্গ : মহিলা	FVC0109710 ফটো উপলব্ধ
S 544 নাম : তিৰহী গড় পিতাৰ নাম: সাবিত্ৰী গড় ঘৰ নং : 560 বয়স : 40 লিঙ্গ : মহিলা	FVC2844624 ফটো উপলব্ধ	545 নাম : জীৰেনা তাঁতী পিতাৰ নাম: জন তাঁতী ঘৰ নং : 560 বয়স : 24 লিঙ্গ : মহিলা	FVC0451286 ফটো উপলব্ধ	546 নাম : আলবিনা তাঁতী স্বামীৰ নাম: জিৎসেল তাঁতী ঘৰ নং : 560 ক বয়স : 23 লিঙ্গ : মহিলা	FVC4620985 ফটো উপলব্ধ
547 নাম : জন তাঁতী পিতাৰ নাম: গংগা তাঁতী ঘৰ নং : 560 ক বয়স : 59 লিঙ্গ : পুৰুষ	FVC1602626 ফটো উপলব্ধ	# 548 নাম : বিজয় কৰ্মকাৰ পিতাৰ নাম: ৰত্নেশ্বৰ কৰ্মকাৰ ঘৰ নং : 480 বয়স : 30 লিঙ্গ : পুৰুষ	FVC1221084 ফটো উপলব্ধ	# 549 নাম : জ্যোতি কৰ্মকাৰ পিতাৰ নাম: ৰত্নেশ্বৰ কৰ্মকাৰ ঘৰ নং : 480 বয়স : 26 লিঙ্গ : মহিলা	FVC1220813 ফটো উপলব্ধ
550 নাম : নিকিতা তাঁতী পিতাৰ নাম: জগৰনাথ তাঁতী ঘৰ নং : 802 বয়স : 20 লিঙ্গ : মহিলা	PVW0072660 ফটো উপলব্ধ	# 551 নাম : কৰমদাস তাঁতী পিতাৰ নাম: বেলধৰ তাঁতী ঘৰ নং : 427 বয়স : 30 লিঙ্গ : পুৰুষ	FVC0277798 ফটো উপলব্ধ	# 552 নাম : ধৰমদাস তাঁতী পিতাৰ নাম: বেলধৰ তাঁতী ঘৰ নং : 427 বয়স : 29 লিঙ্গ : পুৰুষ	FVC0277806 ফটো উপলব্ধ
# 553 নাম : জয়জিত তাঁতী পিতাৰ নাম: ৰাম তাঁতী ঘৰ নং : 431 বয়স : 30 লিঙ্গ : পুৰুষ	FVC0278085 ফটো উপলব্ধ	554 নাম : বিজয় খাৰিয়া পিতাৰ নাম: এটোআ খাৰিয়া ঘৰ নং : 839 বয়স : 40 লিঙ্গ : পুৰুষ	FVC4553343 ফটো উপলব্ধ	555 নাম : নন্দনী তাঁতী স্বামীৰ নাম: কাৰ্তিক তাঁতী ঘৰ নং : 910 বয়স : 33 লিঙ্গ : মহিলা	FVC0283937 ফটো উপলব্ধ
# 556 নাম : লাজৰুচ তপু পিতাৰ নাম: যুচেফ তপু ঘৰ নং : 18 ক বয়স : 97 লিঙ্গ : পুৰুষ	FVC0376673 ফটো উপলব্ধ	557 নাম : আলমনি প্ৰজা স্বামীৰ নাম: ৰাজেন প্ৰজা ঘৰ নং : 1000 বয়স : 88 লিঙ্গ : মহিলা	FVC0390781 ফটো উপলব্ধ	# 558 নাম : আজাদ দউৰা পিতাৰ নাম: বেৰেগা দউৰা ঘৰ নং : 496 বয়স : 82 লিঙ্গ : পুৰুষ	FVC0384685 ফটো উপলব্ধ
# 559 নাম : পাৰ্বতী দউৰা স্বামীৰ নাম: আজাদ দউৰা ঘৰ নং : 496 বয়স : 76 লিঙ্গ : মহিলা	FVC0384925 ফটো উপলব্ধ	# 560 নাম : লোকচন পৰজা পিতাৰ নাম: ডমু পৰজা ঘৰ নং : 494 বয়স : 70 লিঙ্গ : পুৰুষ	FVC0384636 ফটো উপলব্ধ	# 561 নাম : ৰুক্মিণী পৰজা স্বামীৰ নাম: লোকচন পৰজা ঘৰ নং : 494 বয়স : 67 লিঙ্গ : মহিলা	FVC0332080 ফটো উপলব্ধ
# 562 নাম : ফুলমনি তপু স্বামীৰ নাম: লাজৰুচ তপু ঘৰ নং : 18 ক বয়স : 67 লিঙ্গ : মহিলা	FVC0376707 ফটো উপলব্ধ	563 নাম : চিহিলীয়া চুৰিণ স্বামীৰ নাম: হিলাচ চুৰিণ ঘৰ নং : 1000 বয়স : 67 লিঙ্গ : মহিলা	FVC0381772 ফটো উপলব্ধ	# 564 নাম : চুকৰমনি কুমাৰ স্বামীৰ নাম: পুৰণ কুমাৰ ঘৰ নং : 498 বয়স : 67 লিঙ্গ : মহিলা	FVC0378604 ফটো উপলব্ধ
565 নাম : চন্দ্ৰ তেলুংগা পিতাৰ নাম: সগীয় ঘৰ নং : 1000 বয়স : 66 লিঙ্গ : পুৰুষ	FVC0376053 ফটো উপলব্ধ	566 নাম : পাৰ্বতী ৰবি পিতাৰ নাম: ৰবি গড় ঘৰ নং : 1000 বয়স : 65 লিঙ্গ : মহিলা	FVC0382069 ফটো উপলব্ধ	# 567 নাম : বিৰেন কৰ্মকাৰ পিতাৰ নাম: ৰপচিং কৰ্মকাৰ ঘৰ নং : 495 বয়স : 65 লিঙ্গ : পুৰুষ	FVC0387241 ফটো উপলব্ধ
568 নাম : ৰাজমণী তেলুংগা স্বামীৰ নাম: চন্দ্ৰ তেলুংগা ঘৰ নং : 1000 বয়স : 64 লিঙ্গ : মহিলা	FVC0376012 ফটো উপলব্ধ	# 569 নাম : এন্টনী তেলুংগা পিতাৰ নাম: বুধু তেলুংগা ঘৰ নং : 488 বয়স : 63 লিঙ্গ : পুৰুষ	FVC0330324 ফটো উপলব্ধ	# 570 নাম : চুকৰতী তেলুংগা স্বামীৰ নাম: এন্টনী তেলুংগা ঘৰ নং : 488 বয়স : 63 লিঙ্গ : মহিলা	FVC0330357 ফটো উপলব্ধ

571 নাম : বিৰোচমনি লখীন পিতাৰ নাম: লখীন তাতি ঘৰ নং : 1000 বয়স : 63 লিঙ্গ : মহিলা	FVC0386771 ফটো উপলব্ধ	E 572 নাম : লুইচ বুদ্ধ পিতাৰ নাম: এতুৱা বুদ্ধ ঘৰ নং : 1000 বয়স : 62 লিঙ্গ : পুৰুষ	FVC0375360 ফটো উপলব্ধ	573 নাম : জগন্নাথ গড় পিতাৰ নাম: ৰবি গড় ঘৰ নং : 1000 বয়স : 62 লিঙ্গ : পুৰুষ	FVC0381913 ফটো উপলব্ধ
574 নাম : যোগা মুড়া পিতাৰ নাম: এতুৱা মুড়া ঘৰ নং : 1000 বয়স : 62 লিঙ্গ : পুৰুষ	FVC0373514 ফটো উপলব্ধ	# 575 নাম : মনিকা অৰিয়া স্বামীৰ নাম: বাৰটলুমী অৰিয়া ঘৰ নং : 489 বয়স : 60 লিঙ্গ : মহিলা	FVC0375089 ফটো উপলব্ধ	576 নাম : অৰনা তেলেঙ্গ পিতাৰ নাম: বলৰাম তেলেঙ্গ ঘৰ নং : 1000 বয়স : 60 লিঙ্গ : মহিলা	FVC0386748 ফটো উপলব্ধ
# 577 নাম : ৰাজেশ্বৰ পৰজা পিতাৰ নাম: মন্তৰাম পৰজা ঘৰ নং : 504 বয়স : 59 লিঙ্গ : পুৰুষ	FVC0386938 ফটো উপলব্ধ	578 নাম : মংগৰা মুড়া পিতাৰ নাম: সোণাৰু মুড়া ঘৰ নং : 1000 বয়স : 58 লিঙ্গ : পুৰুষ	FVC0370155 ফটো উপলব্ধ	# 579 নাম : সুৰেশ্বৰ তেলেঙ্গ পিতাৰ নাম: নুকাশ তেলেঙ্গ ঘৰ নং : 506 বয়স : 58 লিঙ্গ : পুৰুষ	FVC0383794 ফটো উপলব্ধ
580 নাম : ফুলমনি উৰাং স্বামীৰ নাম: মীলেছ উৰাং ঘৰ নং : 1000 বয়স : 58 লিঙ্গ : মহিলা	FVC0385435 ফটো উপলব্ধ	581 নাম : লাকচি তেলেঙ্গা স্বামীৰ নাম: লাতিয়ে সুৰজ তেলেঙ্গা ঘৰ নং : 1000 বয়স : 58 লিঙ্গ : মহিলা	FVC0387928 ফটো উপলব্ধ	# 582 নাম : ফুলেশ্বৰী গড় পিতাৰ নাম: মহিন্দৰ গড় ঘৰ নং : 500 বয়স : 57 লিঙ্গ : মহিলা	FVC0332023 ফটো উপলব্ধ
# 583 নাম : ফুলৰা বুদ্ধ স্বামীৰ নাম: লুইচ বুদ্ধ ঘৰ নং : 23 ক বয়স : 57 লিঙ্গ : মহিলা	FVC0375345 ফটো উপলব্ধ	584 নাম : সুকৰমণি মুড়া স্বামীৰ নাম: মংগৰা মুড়া ঘৰ নং : 1000 বয়স : 57 লিঙ্গ : মহিলা	FVC0387043 ফটো উপলব্ধ	585 নাম : সুকমতী পান্ডপ স্বামীৰ নাম: হিৰালাল পান্ডপ ঘৰ নং : 1000 বয়স : 56 লিঙ্গ : মহিলা	FVC0376202 ফটো উপলব্ধ
# 586 নাম : কিৰণ কুমাৰ পিতাৰ নাম: চনু কুমাৰ ঘৰ নং : 498 বয়স : 56 লিঙ্গ : পুৰুষ	FVC0377812 ফটো উপলব্ধ	587 নাম : ববীতা মুড়া স্বামীৰ নাম: বিৰছা মুড়া ঘৰ নং : 1000 বয়স : 56 লিঙ্গ : মহিলা	FVC0385534 ফটো উপলব্ধ	# 588 নাম : সীতা কুৰ্মকাৰ স্বামীৰ নাম: বিৰেন কৰ্মকাৰ ঘৰ নং : 495 বয়স : 56 লিঙ্গ : মহিলা	FVC0387209 ফটো উপলব্ধ
589 নাম : উমামনী ব্ৰিঞ্জম স্বামীৰ নাম: অজুন গড় ঘৰ নং : 1000 বয়স : 55 লিঙ্গ : মহিলা	FVC0379826 ফটো উপলব্ধ	# 590 নাম : চান্তী পৰজা স্বামীৰ নাম: ৰাজেশ্বৰ পৰজা ঘৰ নং : 504 বয়স : 55 লিঙ্গ : মহিলা	FVC0385179 ফটো উপলব্ধ	# 591 নাম : মহেন্দ্ৰ গড় পিতাৰ নাম: ৰোহী গড় ঘৰ নং : 500 বয়স : 55 লিঙ্গ : পুৰুষ	FVC0386854 ফটো উপলব্ধ
592 নাম : চুকৰমণি মুণ্ডা স্বামীৰ নাম: যোগী মুণ্ডা ঘৰ নং : 1000 বয়স : 54 লিঙ্গ : মহিলা	FVC0376087 ফটো উপলব্ধ	593 নাম : সুভদ্রা তাতি স্বামীৰ নাম: গৌৰী শংকৰ তাতি ঘৰ নং : 1000 বয়স : 52 লিঙ্গ : মহিলা	FVC0381921 ফটো উপলব্ধ	594 নাম : সুৰেন পৰজা পিতাৰ নাম: বধু পৰজা ঘৰ নং : 1000 বয়স : 52 লিঙ্গ : পুৰুষ	FVC0387340 ফটো উপলব্ধ
# 595 নাম : সুৰেশ্বৰ কুমাৰ পিতাৰ নাম: সনু কুমাৰ ঘৰ নং : 498 বয়স : 52 লিঙ্গ : পুৰুষ	FVC0386524 ফটো উপলব্ধ	# 596 নাম : আনজলা সুদৰ্শন স্বামীৰ নাম: সুদৰ্শন তাতি ঘৰ নং : 390 ক বয়স : 51 লিঙ্গ : মহিলা	FVC0331405 ফটো উপলব্ধ	597 নাম : টিৰকা কৰ্মকাৰ পিতাৰ নাম: মংলা কৰ্মকাৰ ঘৰ নং : 1000 বয়স : 50 লিঙ্গ : পুৰুষ	FVC0386722 ফটো উপলব্ধ
598 নাম : বুকমণি গড় পিতাৰ নাম: দসৰত মুড়া ঘৰ নং : 1000 বয়স : 49 লিঙ্গ : মহিলা	FVC0381715 ফটো উপলব্ধ	599 নাম : ৰতন মুড়া পিতাৰ নাম: বাদি মুড়া ঘৰ নং : 1000 বয়স : 49 লিঙ্গ : পুৰুষ	FVC0387696 ফটো উপলব্ধ	# 600 নাম : সাবিত্ৰী গোয়ালা স্বামীৰ নাম: গুৰু গোয়ালা ঘৰ নং : 492 বয়স : 48 লিঙ্গ : মহিলা	FVC0387647 ফটো উপলব্ধ

বিধানসভা সমষ্টিৰ নম্বৰ আৰু নাম : 82-ডুমডুমা
অংশৰ নম্বৰ আৰু নাম : 1-দাইচাজান টি. ই 12নং আৰু 15নংলাইন

# 601 নাম : ইটবাৰী কুমাৰ পিতাৰ নাম: সুৰেশ কুমাৰ ঘৰ নং : 498 বয়স : 48 লিঙ্গ : মহিলা	FVC0330126 ফটো উপলব্ধ	# 602 নাম : সুৰেন উৰাং পিতাৰ নাম: বিৰশা উৰাং ঘৰ নং : 487 বয়স : 47 লিঙ্গ : পুৰুষ	FVC0370148 ফটো উপলব্ধ	603 নাম : এগেলোছিয়াচ কান্দলনা পিতাৰ নাম: দানেল কান্দলনা ঘৰ নং : 1000 বয়স : 47 লিঙ্গ : পুৰুষ	FVC0377069 ফটো উপলব্ধ
604 নাম : আলন্তী কৰ্মকাৰ স্বামীৰ নাম: টিৰক কৰ্মকাৰ ঘৰ নং : 1000 বয়স : 47 লিঙ্গ : মহিলা	FVC0373274 ফটো উপলব্ধ	605 নাম : অনিমা খিৰ স্বামীৰ নাম: চুবন প্রজা ঘৰ নং : 1000 বয়স : 47 লিঙ্গ : মহিলা	FVC0376251 ফটো উপলব্ধ	606 নাম : দিলিপ চুৰি পিতাৰ নাম: বাৰ্জেন চুৰি ঘৰ নং : 1000 বয়স : 47 লিঙ্গ : পুৰুষ	FVC0379842 ফটো উপলব্ধ
607 নাম : দীপক মানকি পিতাৰ নাম: বাসিং মানকি ঘৰ নং : 1000 বয়স : 47 লিঙ্গ : পুৰুষ	FVC0383836 ফটো উপলব্ধ	608 নাম : চঞ্জিত তেলেঙ্গা পিতাৰ নাম: চন্দ্র তেলেঙ্গা ঘৰ নং : 1000 বয়স : 47 লিঙ্গ : পুৰুষ	FVC0384776 ফটো উপলব্ধ	# 609 নাম : সুশিল প্রজা পিতাৰ নাম: বাংগনুৰ প্রজা ঘৰ নং : 502 বয়স : 47 লিঙ্গ : পুৰুষ	FVC0386698 ফটো উপলব্ধ
610 নাম : বিৰছমনি পৰজা স্বামীৰ নাম: সুৰেন পৰজা ঘৰ নং : 1000 বয়স : 47 লিঙ্গ : মহিলা	FVC0387324 ফটো উপলব্ধ	# 611 নাম : বিনোদ মিঞ্জ পিতাৰ নাম: সুকলাল উৰাং ঘৰ নং : 501 বয়স : 47 লিঙ্গ : পুৰুষ	FVC0387548 ফটো উপলব্ধ	# 612 নাম : মীৰা ফুলচই স্বামীৰ নাম: কিৰণ কুমাৰ ঘৰ নং : 498 বয়স : 47 লিঙ্গ : মহিলা	FVC0377911 ফটো উপলব্ধ
# 613 নাম : বাসন্তী চুৰচ স্বামীৰ নাম: অজিত তাঁতি ঘৰ নং : 497 বয়স : 47 লিঙ্গ : মহিলা	FVC0381020 ফটো উপলব্ধ	614 নাম : যুধিষ্ঠিৰ নায়ক পিতাৰ নাম: ধৰ্ম নায়ক ঘৰ নং : 1000 বয়স : 46 লিঙ্গ : পুৰুষ	FVC0383117 ফটো উপলব্ধ	615 নাম : জীতা প্রজা স্বামীৰ নাম: ধনিৰাম প্রজা ঘৰ নং : 1000 বয়স : 46 লিঙ্গ : মহিলা	FVC0385716 ফটো উপলব্ধ
# 616 নাম : গাৰ্বেলু অড়েয়া পিতাৰ নাম: বাৰতুলানি অড়েয়া ঘৰ নং : 489 বয়স : 45 লিঙ্গ : পুৰুষ	FVC0375949 ফটো উপলব্ধ	617 নাম : লতীয়া বৰলা স্বামীৰ নাম: দমনিক বৰলা ঘৰ নং : 1000 বয়স : 45 লিঙ্গ : মহিলা	FVC0373464 ফটো উপলব্ধ	618 নাম : মৈনা চুৰি স্বামীৰ নাম: দিলিপ চুৰি ঘৰ নং : 1000 বয়স : 45 লিঙ্গ : মহিলা	FVC0379974 ফটো উপলব্ধ
619 নাম : মেৰী প্রজা স্বামীৰ নাম: কুশ প্রজা ঘৰ নং : 1000 বয়স : 45 লিঙ্গ : মহিলা	FVC0387829 ফটো উপলব্ধ	# 620 নাম : সন্জীত তেলেঙ্গা পিতাৰ নাম: এন্ঠনি তেলেঙ্গা ঘৰ নং : 488 বয়স : 43 লিঙ্গ : পুৰুষ	FVC0330399 ফটো উপলব্ধ	621 নাম : বিনদ প্রজা পিতাৰ নাম: গুৰুৰা প্রজা ঘৰ নং : 1000 বয়স : 43 লিঙ্গ : পুৰুষ	FVC0386474 ফটো উপলব্ধ
622 নাম : বিনয় প্রজা পিতাৰ নাম: লখেশ্বৰ প্রজা ঘৰ নং : 1000 বয়স : 42 লিঙ্গ : পুৰুষ	FVC0381293 ফটো উপলব্ধ	623 নাম : বিনা মানকি স্বামীৰ নাম: দিপক মানকি ঘৰ নং : 1000 বয়স : 42 লিঙ্গ : মহিলা	FVC0382606 ফটো উপলব্ধ	624 নাম : চাণিয়া মুড়া পিতাৰ নাম: দপুৰত মুড়া ঘৰ নং : 1000 বয়স : 42 লিঙ্গ : পুৰুষ	FVC0383224 ফটো উপলব্ধ
625 নাম : ফুলমনী মুড়া স্বামীৰ নাম: বতৰ্ন মুড়া ঘৰ নং : 1000 বয়স : 42 লিঙ্গ : মহিলা	FVC0383471 ফটো উপলব্ধ	626 নাম : মাণ্ডু প্রজা পিতাৰ নাম: চামালাল প্রজা ঘৰ নং : 1000 বয়স : 42 লিঙ্গ : পুৰুষ	FVC0383729 ফটো উপলব্ধ	627 নাম : বিমা প্রজা স্বামীৰ নাম: অশোক প্রজা ঘৰ নং : 1000 বয়স : 41 লিঙ্গ : মহিলা	FVC0120311 ফটো উপলব্ধ
# 628 নাম : মংগল গড় পিতাৰ নাম: লালচাই গড় ঘৰ নং : 499 বয়স : 41 লিঙ্গ : পুৰুষ	FVC0376368 ফটো উপলব্ধ	# 629 নাম : দীপ তেলেঙ্গ পিতাৰ নাম: চুৰেশ তেলেঙ্গ ঘৰ নং : 506 বয়স : 41 লিঙ্গ : পুৰুষ	FVC0387654 ফটো উপলব্ধ	630 নাম : ববিতা প্রজা স্বামীৰ নাম: মাণ্ডু প্রজা ঘৰ নং : 1000 বয়স : 40 লিঙ্গ : মহিলা	FVC0383885 ফটো উপলব্ধ

বিধানসভা সমষ্টিৰ নম্বৰ আৰু নাম : 82-ডুমডুমা
অংশৰ নম্বৰ আৰু নাম : 1-দাইচাজান টি. ই 12নং আৰু 15নংলাইন

# 631 নাম : শুক্ৰ গোয়ালা পিতাৰ নাম: দখীয়া গোয়ালা ঘৰ নং : 492 বয়স : 40 লিঙ্গ : পুৰুষ	FVC0384073 ফটো উপলব্ধ	# 632 নাম : জনালী কৰ্মকাৰ পিতাৰ নাম: বিৰেন কৰ্মকাৰ ঘৰ নং : 495 বয়স : 39 লিঙ্গ : মহিলা	FVC0330167 ফটো উপলব্ধ	S 633 নাম : অজয় কুমাৰ শ্বাহ পিতাৰ নাম: পুৰণ্ডৰাম শ্বাহ ঘৰ নং : 1000 বয়স : 39 লিঙ্গ : পুৰুষ	FVC0343848 ফটো উপলব্ধ
# 634 নাম : শিলা গড় স্বামীৰ নাম: মংগল গড় ঘৰ নং : 499 বয়স : 39 লিঙ্গ : মহিলা	FVC0377192 ফটো উপলব্ধ	635 নাম : বিৰজ গোৱালা অন্যান্য: ৰূপা গোৱালা ঘৰ নং : 1000 বয়স : 39 লিঙ্গ : পুৰুষ	FVC0383869 ফটো উপলব্ধ	636 নাম : অমল বাগ পিতাৰ নাম: দ্বাৰা বাগ ঘৰ নং : 1000 বয়স : 39 লিঙ্গ : পুৰুষ	FVC0385153 ফটো উপলব্ধ
# 637 নাম : মীন মিঞ্জ স্বামীৰ নাম: সুকলাল উৰাং ঘৰ নং : 501 বয়স : 39 লিঙ্গ : মহিলা	FVC0384529 ফটো উপলব্ধ	638 নাম : মিঠন প্রজা পিতাৰ নাম: শ্যামলাল প্রজা ঘৰ নং : 1000 বয়স : 38 লিঙ্গ : পুৰুষ	FVC0384701 ফটো উপলব্ধ	639 নাম : জাগতী গুৱালা স্বামীৰ নাম: সামু গুৱালা ঘৰ নং : 1000 বয়স : 37 লিঙ্গ : মহিলা	FVC0110460 ফটো উপলব্ধ
640 নাম : পাৰ্বতী তেলেঙ্গা স্বামীৰ নাম: সঞ্জিত তেলেঙ্গা ঘৰ নং : 1000 বয়স : 37 লিঙ্গ : মহিলা	FVC0330449 ফটো উপলব্ধ	# 641 নাম : মুক্তি চাচনি স্বামীৰ নাম: যোগেন্দৰ চাচনি ঘৰ নং : 398 খ বয়স : 37 লিঙ্গ : মহিলা	FVC0343210 ফটো উপলব্ধ	# 642 নাম : সুনীতা অড়িয়া স্বামীৰ নাম: গাৰ্বেল অড়িয়া ঘৰ নং : 489 বয়স : 37 লিঙ্গ : মহিলা	FVC0375667 ফটো উপলব্ধ
643 নাম : ডালিমী প্রজা স্বামীৰ নাম: বিনয় প্রজা ঘৰ নং : 1000 বয়স : 37 লিঙ্গ : মহিলা	FVC0381269 ফটো উপলব্ধ	644 নাম : আছীৰীতা কান্দুলনা স্বামীৰ নাম: দমনিক কান্দুলনা ঘৰ নং : 1000 বয়স : 37 লিঙ্গ : মহিলা	FVC0375907 ফটো উপলব্ধ	645 নাম : লক্ষ্মী প্রজা স্বামীৰ নাম: বিনুড প্রজা ঘৰ নং : 1000 বয়স : 37 লিঙ্গ : মহিলা	FVC0376293 ফটো উপলব্ধ
646 নাম : চঞ্জয় প্রজা পিতাৰ নাম: চুবৰ্ণ প্রজা ঘৰ নং : 1000 বয়স : 37 লিঙ্গ : পুৰুষ	FVC0376418 ফটো উপলব্ধ	647 নাম : খিৰীছটিনা মিঞ্জ পিতাৰ নাম: যনাথ মিঞ্জ ঘৰ নং : 1000 বয়স : 37 লিঙ্গ : মহিলা	FVC0377986 ফটো উপলব্ধ	648 নাম : বিৰচামনি গোৱালা স্বামীৰ নাম: বিৰজু গোৱালা ঘৰ নং : 1000 বয়স : 37 লিঙ্গ : মহিলা	FVC0383828 ফটো উপলব্ধ
649 নাম : সঞ্জয় প্রজা পিতাৰ নাম: ৰাজেন প্রজা ঘৰ নং : 1000 বয়স : 37 লিঙ্গ : পুৰুষ	FVC0385104 ফটো উপলব্ধ	650 নাম : ধনিৰাম প্রজা পিতাৰ নাম: পৰচুৰাম প্রজা ঘৰ নং : 1000 বয়স : 37 লিঙ্গ : পুৰুষ	FVC0385526 ফটো উপলব্ধ	651 নাম : সুৰমণী প্রজা স্বামীৰ নাম: মিঠন প্রজা ঘৰ নং : 1000 বয়স : 37 লিঙ্গ : মহিলা	FVC0387431 ফটো উপলব্ধ
# 652 নাম : অনিমা তেলেঙ্গ স্বামীৰ নাম: সুৰেশ তেলেঙ্গ ঘৰ নং : 506 বয়স : 36 লিঙ্গ : মহিলা	FVC0383612 ফটো উপলব্ধ	# 653 নাম : ভনী প্রজা স্বামীৰ নাম: মনু প্রজা ঘৰ নং : 503 বয়স : 36 লিঙ্গ : মহিলা	FVC0384099 ফটো উপলব্ধ	654 নাম : সন্জয় তেলেঙ্গ পিতাৰ নাম: বিভাসন তেলেঙ্গ ঘৰ নং : 1000 বয়স : 36 লিঙ্গ : পুৰুষ	FVC0386342 ফটো উপলব্ধ
655 নাম : সঞ্জিলা তেলেঙ্গা স্বামীৰ নাম: সন্জয় তেলেঙ্গা ঘৰ নং : 1000 বয়স : 36 লিঙ্গ : মহিলা	FVC0386367 ফটো উপলব্ধ	656 নাম : সুনিতা তেলেঙ্গ স্বামীৰ নাম: প্ৰদীপ তেলেঙ্গ ঘৰ নং : 1000 বয়স : 36 লিঙ্গ : মহিলা	FVC0387563 ফটো উপলব্ধ	# 657 নাম : চুজিত কৰ্মকাৰ পিতাৰ নাম: বিৰেন কৰ্মকাৰ ঘৰ নং : 495 বয়স : 35 লিঙ্গ : পুৰুষ	FVC0370056 ফটো উপলব্ধ
# 658 নাম : ৰেজৰীনা অৰিয়া পিতাৰ নাম: বৰটলুমী অৰিয়া ঘৰ নং : 489 বয়স : 35 লিঙ্গ : মহিলা	FVC0376731 ফটো উপলব্ধ	659 নাম : প্ৰতিমা টেটে স্বামীৰ নাম: অচুৰ টেটে ঘৰ নং : 1000 বয়স : 35 লিঙ্গ : মহিলা	FVC0377978 ফটো উপলব্ধ	660 নাম : প্ৰকাশ বৰাইক পিতাৰ নাম: সুৰেশ বৰাইক ঘৰ নং : 1000 বয়স : 35 লিঙ্গ : পুৰুষ	FVC0379222 ফটো উপলব্ধ

# 661 নাম : সন্টুছ পৰজা পিতাৰ নাম: লোকচন পৰজা ঘৰ নং : 494 বয়স : 35 লিঙ্গ : পুৰুষ	FVC0384578 ফটো উপলব্ধ	662 নাম : জমুনা পৰজা পিতাৰ নাম: টকয় পৰজা ঘৰ নং : 1000 বয়স : 35 লিঙ্গ : মহিলা	FVC0382861 ফটো উপলব্ধ	663 নাম : ৰাম প্ৰজা পিতাৰ নাম: লাতিয়ে লখনা প্ৰজা ঘৰ নং : 1000 বয়স : 35 লিঙ্গ : পুৰুষ	FVC0384172 ফটো উপলব্ধ
# 664 নাম : ৰত দউৰা স্বামীৰ নাম: আনুৱাৰ দউৰা ঘৰ নং : 496 বয়স : 35 লিঙ্গ : মহিলা	FVC0384933 ফটো উপলব্ধ	665 নাম : অদিপ ভূমিজ পিতাৰ নাম: ৰাজু ভূমিজ ঘৰ নং : 1000 বয়স : 35 লিঙ্গ : পুৰুষ	FVC0385161 ফটো উপলব্ধ	# 666 নাম : সুনিতা প্ৰজা স্বামীৰ নাম: সুশিল প্ৰজা ঘৰ নং : 502 বয়স : 35 লিঙ্গ : মহিলা	FVC0385385 ফটো উপলব্ধ
667 নাম : দীনেশ প্ৰজা পিতাৰ নাম: জামৰি প্ৰজা ঘৰ নং : 1000 বয়স : 35 লিঙ্গ : পুৰুষ	FVC0386714 ফটো উপলব্ধ	668 নাম : ৰূপবতী মুড়া স্বামীৰ নাম: কাতিক মুড়া ঘৰ নং : 1000 বয়স : 35 লিঙ্গ : মহিলা	FVC0387233 ফটো উপলব্ধ	# 669 নাম : আনুৱাৰ দউৰা পিতাৰ নাম: পুলিহম দউৰা ঘৰ নং : 496 বয়স : 35 লিঙ্গ : পুৰুষ	FVC0387266 ফটো উপলব্ধ
670 নাম : সন্তোষ মুড়া পিতাৰ নাম: বাৰিচা মুড়া ঘৰ নং : 1000 বয়স : 34 লিঙ্গ : পুৰুষ	FVC0381111 ফটো উপলব্ধ	671 নাম : ধীৰজ পৰজা পিতাৰ নাম: লকে পৰজা ঘৰ নং : 1000 বয়স : 34 লিঙ্গ : পুৰুষ	FVC0384743 ফটো উপলব্ধ	672 নাম : লুইচ বিলুং পিতাৰ নাম: ভৈনচেত্ত বিলুং ঘৰ নং : 1000 বয়স : 34 লিঙ্গ : পুৰুষ	FVC0382432 ফটো উপলব্ধ
673 নাম : পৰমিলা মুড়া পিতাৰ নাম: জিতেন মুড়া ঘৰ নং : 1000 বয়স : 34 লিঙ্গ : মহিলা	FVC0383356 ফটো উপলব্ধ	674 নাম : নিহা প্ৰজা স্বামীৰ নাম: চঞ্জয় প্ৰজা ঘৰ নং : 1000 বয়স : 34 লিঙ্গ : মহিলা	FVC0385039 ফটো উপলব্ধ	675 নাম : চুটুং পান্ডব পিতাৰ নাম: হিৰালাল ঘৰ নং : 1000 বয়স : 34 লিঙ্গ : পুৰুষ	FVC0385351 ফটো উপলব্ধ
676 নাম : বিজয় খেৰুৱাৰ পিতাৰ নাম: বোলিৰাম খেৰুৱাৰ ঘৰ নং : 1000 বয়স : 34 লিঙ্গ : পুৰুষ	FVC0387969 ফটো উপলব্ধ	# 677 নাম : ৰেখা মুৰা স্বামীৰ নাম: বিৰেন উৰাং ঘৰ নং : 487 বয়স : 34 লিঙ্গ : মহিলা	FVC0370197 ফটো উপলব্ধ	678 নাম : বিছালু কৰ্মকাৰ পিতাৰ নাম: চনু কৰ্মকাৰ ঘৰ নং : 1000 বয়স : 33 লিঙ্গ : পুৰুষ	FVC0331983 ফটো উপলব্ধ
679 নাম : বিকাশ বৰাইক পিতাৰ নাম: সুৰেশ বৰাইক ঘৰ নং : 1000 বয়স : 33 লিঙ্গ : পুৰুষ	FVC0331439 ফটো উপলব্ধ	# 680 নাম : চন্দন বাৰ্মা পিতাৰ নাম: দিলীপ বাৰ্মা ঘৰ নং : 493 বয়স : 33 লিঙ্গ : পুৰুষ	FVC0360263 ফটো উপলব্ধ	681 নাম : লক্ষ্মি গড় পিতাৰ নাম: মহাবীৰ মানিক ঘৰ নং : 1000 বয়স : 33 লিঙ্গ : মহিলা	FVC0370205 ফটো উপলব্ধ
# 682 নাম : জগেশ নেপাল পিতাৰ নাম: নেপাল ঘৰ নং : 491 বয়স : 33 লিঙ্গ : পুৰুষ	FVC0360446 ফটো উপলব্ধ	683 নাম : মায়ী পান্ডব স্বামীৰ নাম: চুটুং পান্ডব ঘৰ নং : 1000 বয়স : 33 লিঙ্গ : মহিলা	FVC0384602 ফটো উপলব্ধ	684 নাম : জানকী মুড়া স্বামীৰ নাম: সন্তোষ মুড়া ঘৰ নং : 1000 বয়স : 33 লিঙ্গ : মহিলা	FVC0384040 ফটো উপলব্ধ
685 নাম : সীতা প্ৰজা স্বামীৰ নাম: ৰাম প্ৰজা ঘৰ নং : 1000 বয়স : 33 লিঙ্গ : মহিলা	FVC0384842 ফটো উপলব্ধ	686 নাম : কাৰ্তিক মুড়া পিতাৰ নাম: জিতেন মুড়া ঘৰ নং : 1000 বয়স : 33 লিঙ্গ : পুৰুষ	FVC0387332 ফটো উপলব্ধ	# 687 নাম : ৰিৰিকা তাঁতি স্বামীৰ নাম: অংগট তাঁতি ঘৰ নং : 370 বয়স : 33 লিঙ্গ : মহিলা	FVC0251280 ফটো উপলব্ধ
# 688 নাম : অৰুন কুমাৰ পিতাৰ নাম: সুৰেশ কুমাৰ ঘৰ নং : 498 বয়স : 32 লিঙ্গ : পুৰুষ	FVC0330266 ফটো উপলব্ধ	# 689 নাম : পল্লৱী কুমাৰ স্বামীৰ নাম: অৰুন কুমাৰ ঘৰ নং : 498 বয়স : 32 লিঙ্গ : মহিলা	FVC0330316 ফটো উপলব্ধ	# 690 নাম : প্ৰিয়ংকা ভূমিজ স্বামীৰ নাম: বিনয় ভূমিজ ঘৰ নং : 469 ক বয়স : 32 লিঙ্গ : মহিলা	FVC0345561 ফটো উপলব্ধ

691 নাম : চুচিলা পৰজা স্বামীৰ নাম : বাজু পৰজা ঘৰ নং : 1000 বয়স : 32 লিঙ্গ : মহিলা	FVC0378539 ফটো উপলব্ধ	692 নাম : পূজা খেৰুৱাৰ স্বামীৰ নাম : অকাশ খেৰুৱাৰ ঘৰ নং : 1000 বয়স : 32 লিঙ্গ : মহিলা	FVC0384586 ফটো উপলব্ধ	693 নাম : অজিত তেলেঙ্গা পিতাৰ নাম : চন্দ্ৰ তেলেঙ্গা ঘৰ নং : 1000 বয়স : 32 লিঙ্গ : পুৰুষ	FVC0385666 ফটো উপলব্ধ
# 694 নাম : মামণি গোস্বালা পিতাৰ নাম : বিভিশন গোস্বালা ঘৰ নং : 461 বয়স : 32 লিঙ্গ : মহিলা	FVC0361949 ফটো উপলব্ধ	# 695 নাম : জনি বৰা পিতাৰ নাম : বিজিত বৰা ঘৰ নং : 471 বয়স : 31 লিঙ্গ : মহিলা	FVC0366385 ফটো উপলব্ধ	696 নাম : উজ্জল মিলিয়েশ পিতাৰ নাম : মিলিয়েশ উৰাং ঘৰ নং : 1000 বয়স : 31 লিঙ্গ : পুৰুষ	FVC0361444 ফটো উপলব্ধ
697 নাম : জনিকা সন্দুৱাৰ স্বামীৰ নাম : জেমছ সন্দুৱাৰ ঘৰ নং : 1000 বয়স : 31 লিঙ্গ : মহিলা	FVC0377895 ফটো উপলব্ধ	698 নাম : শংকৰ মানকী পিতাৰ নাম : সোণিতৰাম মানকী ঘৰ নং : 1000 বয়স : 31 লিঙ্গ : পুৰুষ	FVC0378026 ফটো উপলব্ধ	# 699 নাম : সেল্‌পিনা চাওঁতাল স্বামীৰ নাম : নেপাল ঘৰ নং : 491 বয়স : 31 লিঙ্গ : মহিলা	FVC0379230 ফটো উপলব্ধ
700 নাম : অজয় গড় পিতাৰ নাম : ফটাই গড় ঘৰ নং : 1000 বয়স : 31 লিঙ্গ : পুৰুষ	FVC0384859 ফটো উপলব্ধ	701 নাম : অনীল মুড়া পিতাৰ নাম : ৰমেশ মুড়া ঘৰ নং : 1000 বয়স : 31 লিঙ্গ : পুৰুষ	FVC0385112 ফটো উপলব্ধ	702 নাম : মিন তাঁতী স্বামীৰ নাম : নৰেশ তাঁতী ঘৰ নং : 1000 বয়স : 31 লিঙ্গ : মহিলা	FVC0541763 ফটো উপলব্ধ
703 নাম : মনোজ মুড়া পিতাৰ নাম : ৰমেশ মুড়া ঘৰ নং : 1000 বয়স : 31 লিঙ্গ : পুৰুষ	FVC0370106 ফটো উপলব্ধ	704 নাম : বিতা কৰ্মকাৰ স্বামীৰ নাম : বিছাল কৰ্মকাৰ ঘৰ নং : 1000 বয়স : 30 লিঙ্গ : মহিলা	FVC0331991 ফটো উপলব্ধ	705 নাম : নিহা বৰাইক পিতাৰ নাম : বিকাশ বৰাইক ঘৰ নং : 1000 বয়স : 30 লিঙ্গ : মহিলা	FVC0334870 ফটো উপলব্ধ
706 নাম : সুমনি প্ৰজা স্বামীৰ নাম : বিৰেন প্ৰজা ঘৰ নং : 1000 বয়স : 30 লিঙ্গ : মহিলা	FVC0358283 ফটো উপলব্ধ	707 নাম : সিকন্দ উৰাং পিতাৰ নাম : মীলেশ উৰাং ঘৰ নং : 1000 বয়স : 30 লিঙ্গ : পুৰুষ	FVC0361501 ফটো উপলব্ধ	# 708 নাম : গৌৰকনাথ গড় পিতাৰ নাম : মহিন্দ্ৰ গড় ঘৰ নং : 500 বয়স : 30 লিঙ্গ : পুৰুষ	FVC0380758 ফটো উপলব্ধ
709 নাম : চকিনা সৱাশী পিতাৰ নাম : বৰাজ সৱাশী ঘৰ নং : 1000 বয়স : 30 লিঙ্গ : মহিলা	FVC0381970 ফটো উপলব্ধ	710 নাম : বিজিত কৰ্মকাৰ পিতাৰ নাম : বিৰেন কৰ্মকাৰ ঘৰ নং : 1000 বয়স : 30 লিঙ্গ : পুৰুষ	FVC0378612 ফটো উপলব্ধ	711 নাম : সঞ্জিতা তেলেঙ্গা পিতাৰ নাম : লোকেশ্বৰ তেলেঙ্গা ঘৰ নং : 1000 বয়স : 30 লিঙ্গ : মহিলা	FVC0382556 ফটো উপলব্ধ
# 712 নাম : শৰ্মিলা নায়ক স্বামীৰ নাম : ৰাহুল নায়ক ঘৰ নং : 486 বয়স : 30 লিঙ্গ : মহিলা	FVC0386441 ফটো উপলব্ধ	713 নাম : সুমিত প্ৰজা পিতাৰ নাম : হাকিন প্ৰজা ঘৰ নং : 1000 বয়স : 30 লিঙ্গ : পুৰুষ	FVC0387407 ফটো উপলব্ধ	714 নাম : যিতেন মুড়া পিতাৰ নাম : বালী মুড়া ঘৰ নং : 1000 বয়স : 30 লিঙ্গ : পুৰুষ	FVC0387738 ফটো উপলব্ধ
715 নাম : লখেশ্বৰি খাৰিয়া পিতাৰ নাম : লেট সস্বাৰু খাৰিয়া ঘৰ নং : 1000 বয়স : 29 লিঙ্গ : মহিলা	FVC0120345 ফটো উপলব্ধ	716 নাম : জনালি চাওতাল পিতাৰ নাম : চকু চাওতাল ঘৰ নং : 1000 বয়স : 29 লিঙ্গ : মহিলা	FVC0360560 ফটো উপলব্ধ	717 নাম : জিনা তেলেঙ্গা স্বামীৰ নাম : চন্দ্ৰ তেলেঙ্গা ঘৰ নং : 1000 বয়স : 29 লিঙ্গ : মহিলা	FVC0375998 ফটো উপলব্ধ
718 নাম : সাগৰ প্ৰজা পিতাৰ নাম : ৰঞ্জন প্ৰজা ঘৰ নং : 1000 বয়স : 29 লিঙ্গ : পুৰুষ	FVC0378554 ফটো উপলব্ধ	719 নাম : কৰ্তিনা কিন্দু স্বামীৰ নাম : জেৰেল কিন্দু ঘৰ নং : 1000 বয়স : 29 লিঙ্গ : মহিলা	FVC0384594 ফটো উপলব্ধ	720 নাম : নিল পৰজা স্বামীৰ নাম : সন্টুছ পৰজা ঘৰ নং : 1000 বয়স : 29 লিঙ্গ : মহিলা	FVC0384644 ফটো উপলব্ধ

বিধানসভা সমষ্টিৰ নম্বৰ আৰু নাম : 82-ডুমডুমা
অংশৰ নম্বৰ আৰু নাম : 1-দাইচাজান টি. ই 12নং আৰু 15নংলাইন

721	FVC0386359	ফটো উপলব্ধ	722	FVC0386821	ফটো উপলব্ধ	723	FVC0387316	ফটো উপলব্ধ
নাম : বিজয় প্রজা পিতাৰ নাম : বিচুনু প্রজা ঘৰ নং : 1000 বয়স : 29 লিঙ্গ : পুৰুষ			নাম : প্ৰেমচিলা বিলুং পিতাৰ নাম : খাদিয়ৌচ বিলুং ঘৰ নং : 1000 বয়স : 29 লিঙ্গ : মহিলা			নাম : চমাৰ গৌড় পিতাৰ নাম : ৰামসিং ঘৰ নং : 1000 বয়স : 29 লিঙ্গ : পুৰুষ		
724	FVC0387365	ফটো উপলব্ধ	725	FVC0330605	ফটো উপলব্ধ	726	FVC0355024	ফটো উপলব্ধ
নাম : বাসন্তী প্রজা স্বামীৰ নাম : সমিত প্রজা ঘৰ নং : 1000 বয়স : 29 লিঙ্গ : মহিলা			নাম : চিতল তেলেঙ্গা স্বামীৰ নাম : বলৰাম তেলেঙ্গা ঘৰ নং : 1000 বয়স : 28 লিঙ্গ : মহিলা			নাম : সলৰিয়া ধান পিতাৰ নাম : নিকদিন ধান ঘৰ নং : 1000 বয়স : 28 লিঙ্গ : মহিলা		
727	FVC0370114	ফটো উপলব্ধ	728	FVC0366351	ফটো উপলব্ধ	729	FVC0367755	ফটো উপলব্ধ
নাম : ৰিমা মুড়া স্বামীৰ নাম : মণীজ মুড়া ঘৰ নং : 1000 বয়স : 28 লিঙ্গ : মহিলা			নাম : আলচিয়া কুল্লু স্বামীৰ নাম : জেৰ্ম কুল্লু ঘৰ নং : 1000 বয়স : 28 লিঙ্গ : মহিলা			নাম : জুৱেল কেন্দু পিতাৰ নাম : মাকুট কেন্দু ঘৰ নং : 1000 বয়স : 28 লিঙ্গ : পুৰুষ		
730	FVC0380717	ফটো উপলব্ধ	731	FVC0382002	ফটো উপলব্ধ	732	FVC0382044	ফটো উপলব্ধ
নাম : সন্তোষ তেলেঙ্গা পিতাৰ নাম : লোকেশ্বৰ তেলেঙ্গা ঘৰ নং : 1000 বয়স : 28 লিঙ্গ : পুৰুষ			নাম : বিন সোনাৰ স্বামীৰ নাম : নাৰনো সোনাৰ ঘৰ নং : 1000 বয়স : 28 লিঙ্গ : মহিলা			নাম : মাৰিনা বাৰলা পিতাৰ নাম : আলেক্তৰ বাৰলা ঘৰ নং : 1000 বয়স : 28 লিঙ্গ : মহিলা		
# 733	FVC0384560	ফটো উপলব্ধ	734	FVC0385054	ফটো উপলব্ধ	735	FVC0385542	ফটো উপলব্ধ
নাম : আশা পৰজা পিতাৰ নাম : লেকচন পৰজা ঘৰ নং : 494 বয়স : 28 লিঙ্গ : মহিলা			নাম : ৰুমা মুড়া স্বামীৰ নাম : অনীল মুড়া ঘৰ নং : 1000 বয়স : 28 লিঙ্গ : মহিলা			নাম : অনিমা উৰাং স্বামীৰ নাম : অৰূপ উৰাং ঘৰ নং : 1000 বয়স : 28 লিঙ্গ : মহিলা		
# 736	FVC0385740	ফটো উপলব্ধ	# 737	FVC0386599	ফটো উপলব্ধ	# 738	FVC0387480	ফটো উপলব্ধ
নাম : ৰাহুল নায়ক পিতাৰ নাম : ধমু নায়ক ঘৰ নং : 486 বয়স : 28 লিঙ্গ : পুৰুষ			নাম : বৰজিনা টপ্প পিতাৰ নাম : ৰাফেল টপ্প ঘৰ নং : 12 Ka বয়স : 28 লিঙ্গ : মহিলা			নাম : মুন প্রজা পিতাৰ নাম : চামলাল প্রজা ঘৰ নং : 503 বয়স : 28 লিঙ্গ : পুৰুষ		
739	FVC0387498	ফটো উপলব্ধ	740	FVC0387720	ফটো উপলব্ধ	741	FVC0398727	ফটো উপলব্ধ
নাম : অজয় মুড়া পিতাৰ নাম : বিৰচা মুড়া ঘৰ নং : 1000 বয়স : 28 লিঙ্গ : পুৰুষ			নাম : জতী মুড়া স্বামীৰ নাম : য়িতেন মুড়া ঘৰ নং : 1000 বয়স : 28 লিঙ্গ : মহিলা			নাম : আশা উৰাং পিতাৰ নাম : সিকেন্দ্র উৰাং ঘৰ নং : 1000 বয়স : 28 লিঙ্গ : মহিলা		
742	FVC0384719	ফটো উপলব্ধ	743	FVC0330498	ফটো উপলব্ধ	744	FVC0335596	ফটো উপলব্ধ
নাম : টুচুমাণী ৰতন স্বামীৰ নাম : ধীৰজ পৰজা ঘৰ নং : 1000 বয়স : 28 লিঙ্গ : মহিলা			নাম : অচৰিতা প্রজা পিতাৰ নাম : ৰঞ্জন প্রজা ঘৰ নং : 1000 বয়স : 27 লিঙ্গ : মহিলা			নাম : বিকাশ বৰ্মা পিতাৰ নাম : দিলিপ বৰ্মা ঘৰ নং : 1000 বয়স : 27 লিঙ্গ : পুৰুষ		
745	FVC0373332	ফটো উপলব্ধ	746	FVC0382440	ফটো উপলব্ধ	747	FVC0385021	ফটো উপলব্ধ
নাম : উগেন্দ্র উৰাং পিতাৰ নাম : মিলেছ উৰাং ঘৰ নং : 1000 বয়স : 27 লিঙ্গ : পুৰুষ			নাম : অনীলা এক্সা পিতাৰ নাম : অজিত এক্সা ঘৰ নং : 1000 বয়স : 27 লিঙ্গ : মহিলা			নাম : পূজা খেৰুৱাৰ স্বামীৰ নাম : মনোজ খেৰুৱাৰ ঘৰ নং : 1000 বয়স : 27 লিঙ্গ : মহিলা		
748	FVC0385088	ফটো উপলব্ধ	749	FVC0385518	ফটো উপলব্ধ	750	FVC0386920	ফটো উপলব্ধ
নাম : নেহা গড় স্বামীৰ নাম : অজয় গড় ঘৰ নং : 1000 বয়স : 27 লিঙ্গ : মহিলা			নাম : পাউলীনা চুৰিণ পিতাৰ নাম : মচিদাস চুৰিণ ঘৰ নং : 1000 বয়স : 27 লিঙ্গ : মহিলা			নাম : অক্ষয় বিলুং পিতাৰ নাম : খাদিয়ৌচ বিলুং ঘৰ নং : 1000 বয়স : 27 লিঙ্গ : পুৰুষ		

বিধানসভা সমষ্টিৰ নম্বৰ আৰু নাম : 82-ডুমডুমা
অংশৰ নম্বৰ আৰু নাম : 1-দাইচাজান টি. ই 12নং আৰু 15নংলাইন

# 751 নাম : প্ৰেম কুমাৰ পিতাৰ নাম: কিৰণ কুমাৰ ঘৰ নং : 498 বয়স : 27 লিঙ্গ : পুৰুষ	FVC0378281 ফটো উপলব্ধ	752 নাম : মহিপাল তেলেঙা পিতাৰ নাম: ৰামেশ্বৰ তেলেঙ্গা ঘৰ নং : 1000 বয়স : 27 লিঙ্গ : পুৰুষ	FVC0378265 ফটো উপলব্ধ	753 নাম : জুলিয়ানা বিলুং পিতাৰ নাম: থাদিয়ৌচ বিলুং ঘৰ নং : 1000 বয়স : 26 লিঙ্গ : মহিলা	FVC0381954 ফটো উপলব্ধ
754 নাম : ছিমা তেলেঙ্গা পিতাৰ নাম: জম্বু তেলেঙ্গা ঘৰ নং : 1000 বয়স : 26 লিঙ্গ : মহিলা	FVC0376046 ফটো উপলব্ধ	755 নাম : লোচিয়া বৰলা স্বামীৰ নাম: আপচেলেম বৰলা ঘৰ নং : 1000 বয়স : 26 লিঙ্গ : মহিলা	FVC0378315 ফটো উপলব্ধ	756 নাম : বুবেন টপ্প পিতাৰ নাম: ৰাফেল টপ্প ঘৰ নং : 1000 বয়স : 26 লিঙ্গ : পুৰুষ	FVC0384768 ফটো উপলব্ধ
# 757 নাম : অৰুন প্ৰজা পিতাৰ নাম: সশিল প্ৰজা ঘৰ নং : 502 বয়স : 26 লিঙ্গ : পুৰুষ	FVC0385245 ফটো উপলব্ধ	758 নাম : প্ৰমিলা কিন্দু পিতাৰ নাম: মাৰকুচ কিন্দু ঘৰ নং : 1000 বয়স : 26 লিঙ্গ : মহিলা	FVC0386615 ফটো উপলব্ধ	759 নাম : চিলপা মুড়া পিতাৰ নাম: বিৰচা মুড়া ঘৰ নং : 1000 বয়স : 26 লিঙ্গ : মহিলা	FVC0387035 ফটো উপলব্ধ
760 নাম : ফুলচাই গড় পিতাৰ নাম: কুম্ভ গড় ঘৰ নং : 1000 বয়স : 26 লিঙ্গ : পুৰুষ	FVC0387951 ফটো উপলব্ধ	761 নাম : অজিত প্ৰজা পিতাৰ নাম: ৰঞ্জন প্ৰজা ঘৰ নং : 1000 বয়স : 25 লিঙ্গ : পুৰুষ	FVC0330597 ফটো উপলব্ধ	# 762 নাম : কমল তাঁতী পিতাৰ নাম: চুদন তাঁতী ঘৰ নং : 390 খ বয়স : 25 লিঙ্গ : পুৰুষ	FVC0343335 ফটো উপলব্ধ
# 763 নাম : পূছপা অড়িয়া পিতাৰ নাম: বাৰটুলামি অড়িয়া ঘৰ নং : 489 বয়স : 25 লিঙ্গ : মহিলা	FVC0376715 ফটো উপলব্ধ	# 764 নাম : বুচি গুপ্তা পিতাৰ নাম: গুপ্তপ্ৰকাশ গুপ্তা ঘৰ নং : 386 বয়স : 25 লিঙ্গ : মহিলা	FVC0380055 ফটো উপলব্ধ	765 নাম : আলেছ মুন্ড পিতাৰ নাম: মহিকেল মুন্ড ঘৰ নং : 1000 বয়স : 25 লিঙ্গ : পুৰুষ	FVC0384750 ফটো উপলব্ধ
766 নাম : লোকাশ প্ৰজা পিতাৰ নাম: টকই প্ৰজা ঘৰ নং : 1000 বয়স : 25 লিঙ্গ : পুৰুষ	FVC0383257 ফটো উপলব্ধ	767 নাম : অজয় তেলেঙ্গা পিতাৰ নাম: চঞ্জিত তেলেঙ্গা ঘৰ নং : 1000 বয়স : 25 লিঙ্গ : পুৰুষ	FVC0386649 ফটো উপলব্ধ	768 নাম : বিকাশ পৰজা পিতাৰ নাম: টটক পৰজা ঘৰ নং : 1000 বয়স : 25 লিঙ্গ : পুৰুষ	FVC0387761 ফটো উপলব্ধ
# 769 নাম : ৰশ্মি কুমাৰ স্বামীৰ নাম: কিৰণ কুমাৰ ঘৰ নং : 498 বয়স : 25 লিঙ্গ : মহিলা	FVC0378489 ফটো উপলব্ধ	770 নাম : বিনয় উৰাং পিতাৰ নাম: সৰ্বেন উৰাং ঘৰ নং : 1000 বয়স : 20 লিঙ্গ : পুৰুষ	PVW0114074 ফটো উপলব্ধ	771 নাম : ৰেবতী তাঁতি পিতাৰ নাম: শিবো তাঁতি ঘৰ নং : 1002 বয়স : 31 লিঙ্গ : মহিলা	FVC0250142 ফটো উপলব্ধ
# 772 নাম : কিষনলাল তান্তুৰাই পিতাৰ নাম: নন্দলাল ভগত তাঁতি ঘৰ নং : 413 বয়স : 32 লিঙ্গ : পুৰুষ	FVC0247833 ফটো উপলব্ধ	773 নাম : বিনিতা খাৰিয়া পিতাৰ নাম: লেট সামাৰ খাৰিয়া ঘৰ নং : 1008 বয়স : 32 লিঙ্গ : মহিলা	FVC0120634 ফটো উপলব্ধ	774 নাম : সঞ্জয় তাঁতী মাতৃৰ নাম: মেৰী তাঁতী ঘৰ নং : 1009 বয়স : 40 লিঙ্গ : পুৰুষ	FVC0130344 ফটো উপলব্ধ
775 নাম : চামেলী উৰাং পিতাৰ নাম: বিশা উৰাং ঘৰ নং : 51/ও বিশা উৰাং বয়স : 42 লিঙ্গ : মহিলা	PVW0080911 ফটো উপলব্ধ	# 776 নাম : মাধবী চাচনী পিতাৰ নাম: উজ্জল চাচনী ঘৰ নং : 398 খ বয়স : 24 লিঙ্গ : মহিলা	PVW0039677 ফটো উপলব্ধ	# 777 নাম : অন ভূমিজ স্বামীৰ নাম: ৰঘনাথ ভূমিজ ঘৰ নং : 454 ক বয়স : 43 লিঙ্গ : মহিলা	FVC4584090 ফটো উপলব্ধ
# 778 নাম : পিংকি তাঁতী স্বামীৰ নাম: জগমোহন তাঁতি ঘৰ নং : 456 বয়স : 34 লিঙ্গ : মহিলা	FVC4584108 ফটো উপলব্ধ	# 779 নাম : চনামনি চুকদেব স্বামীৰ নাম: চুকদেব গংগা ঘৰ নং : 467 ক বয়স : 30 লিঙ্গ : মহিলা	FVC4588372 ফটো উপলব্ধ	# 780 নাম : গণেশ কৈৰি মাতৃৰ নাম: চমাৰী ঘৰ নং : 455 বয়স : 30 লিঙ্গ : পুৰুষ	FVC4588380 ফটো উপলব্ধ

বিধানসভা সমষ্টিৰ নম্বৰ আৰু নাম : 82-ডুমডুমা
অংশৰ নম্বৰ আৰু নাম : 1-দাইচাজান টি. ই 12নং আৰু 15নংলাইন

# 781 নাম : মণীশ ভূমিজ পিতাৰ নাম: ৰঞ্জিত ভূমিজ ঘৰ নং : 450 বয়স : 29 লিঙ্গ : পুৰুষ	FVC4584132 ফটো উপলব্ধ	# 782 নাম : দেবিকা তাঁতী স্বামীৰ নাম: খীৰুজ তাঁতী ঘৰ নং : 467 বয়স : 26 লিঙ্গ : মহিলা	FVC4584215 ফটো উপলব্ধ	# 783 নাম : বতী তাঁতী স্বামীৰ নাম: সজেন তাঁতী ঘৰ নং : দাইচাজান চাহ বাগিছা বয়স : 25 লিঙ্গ : মহিলা	FVC4588398 ফটো উপলব্ধ
# 784 নাম : চুলেনা ভূমিজ স্বামীৰ নাম: আকাশ ভূমিজ ঘৰ নং : 473 কা বয়স : 25 লিঙ্গ : মহিলা	FVC4591186 ফটো উপলব্ধ	# 785 নাম : শিৱা ভূমিজ পিতাৰ নাম: ৰঘুনাথ ভূমিজ ঘৰ নং : 454 ক বয়স : 25 লিঙ্গ : পুৰুষ	FVC4595294 ফটো উপলব্ধ	# 786 নাম : শান্তি তাঁতী স্বামীৰ নাম: সুমন তাঁতী ঘৰ নং : 456 বয়স : 24 লিঙ্গ : মহিলা	FVC4590774 ফটো উপলব্ধ
# 787 নাম : চুমি ভূমিজ স্বামীৰ নাম: ৰমেন ভূমিজ ঘৰ নং : 465 বয়স : 23 লিঙ্গ : মহিলা	FVC4584082 ফটো উপলব্ধ	# 788 নাম : সমীৰ খাডীয়া পিতাৰ নাম: সঞ্জয় খাডীয়া ঘৰ নং : দাইচাজান চাহ বাগিছা বয়স : 23 লিঙ্গ : পুৰুষ	FVC4584140 ফটো উপলব্ধ	# 789 নাম : বেদান্ত ৰাজপুত পিতাৰ নাম: গকুল ৰাজপুত ঘৰ নং : 425 বয়স : 23 লিঙ্গ : পুৰুষ	FVC4590766 ফটো উপলব্ধ
# 790 নাম : অনপ তাচা পিতাৰ নাম: প্ৰণব তাচা ঘৰ নং : 465 ঘ বয়স : 23 লিঙ্গ : পুৰুষ	FVC4590782 ফটো উপলব্ধ				

791	1	PVW0123091	ফটো উপলব্ধ	নাম : ৰাজ তাঁতী পিতাৰ নাম: জয়ৰাজ তাঁতী ঘৰ নং : 394খ বয়স : 19 লিঙ্গ : পুৰুষ
792	1	PVW0125492	ফটো উপলব্ধ	নাম : উদয় কৰ্মকাৰ পিতাৰ নাম: ৰত্নেশ্বৰ কৰ্মকাৰ ঘৰ নং : 480 বয়স : 19 লিঙ্গ : পুৰুষ
793	1	PVW0133926	ফটো উপলব্ধ	নাম : বন্দনা তাঁতী পিতাৰ নাম: চন্দ্ৰদাস তাঁতী ঘৰ নং : 423 বয়স : 18 লিঙ্গ : মহিলা
794	1	PVW0134262	ফটো উপলব্ধ	নাম : গুনোনিতা ৰায় ঘাটোৱাৰ পিতাৰ নাম: বিষ্ণু ৰায় ঘাটোৱাৰ ঘৰ নং : 408 বয়স : 20 লিঙ্গ : মহিলা
795	1	PVW0135202	ফটো উপলব্ধ	নাম : ধীৰাজ কুমাৰ ৰাজপুত পিতাৰ নাম: গকুল ৰাজপুত ঘৰ নং : 425 বয়স : 19 লিঙ্গ : পুৰুষ
796	1	PVW0135327	ফটো উপলব্ধ	নাম : ৰাহুল তাচা পিতাৰ নাম: প্ৰনব তাচা ঘৰ নং : 465 ঘ বয়স : 19 লিঙ্গ : পুৰুষ
797	1	PVW0135566	ফটো উপলব্ধ	নাম : লক্ষ্মী কৰ্মকাৰ পিতাৰ নাম: ৰত্নেশ্বৰ কৰ্মকাৰ ঘৰ নং : 480 বয়স : 22 লিঙ্গ : মহিলা
798	1	PVW0140251	ফটো উপলব্ধ	নাম : আৰতি তাঁতী মাতৃৰ নাম: মীনা তাঁতী ঘৰ নং : 387ক বয়স : 18 লিঙ্গ : মহিলা
799	1	PVW0140707	ফটো উপলব্ধ	নাম : আশিক নায়ক পিতাৰ নাম: সুনীল নায়ক ঘৰ নং : 465গ বয়স : 21 লিঙ্গ : পুৰুষ
800	1	PVW0141663	ফটো উপলব্ধ	নাম : মুহিত ৰাজপুত পিতাৰ নাম: গকুল ৰাজপুত ঘৰ নং : 425 বয়স : 19 লিঙ্গ : পুৰুষ
801	1	PVW0148791	ফটো উপলব্ধ	নাম : সাহিল মুড়া পিতাৰ নাম: অজেন মুড়া ঘৰ নং : 468 খ বয়স : 19 লিঙ্গ : পুৰুষ
802	1	PVW0148817	ফটো উপলব্ধ	নাম : সুৰজ তাঁতী পিতাৰ নাম: লাল বাহাদুৰ তাঁতী ঘৰ নং : 365 বয়স : 19 লিঙ্গ : পুৰুষ
803	1	PVW0150300	ফটো উপলব্ধ	নাম : সমন তাঁতী পিতাৰ নাম: অভিৰাম তাঁতী ঘৰ নং : 395 ক বয়স : 21 লিঙ্গ : মহিলা
804	1	PVW0150391	ফটো উপলব্ধ	নাম : নিবাস তাঁতী পিতাৰ নাম: অংগত তাঁতী ঘৰ নং : 370 বয়স : 18 লিঙ্গ : পুৰুষ
805	1	PVW0150847	ফটো উপলব্ধ	নাম : কল্যাণ কুমাৰ ৰাজপুত পিতাৰ নাম: কৃষ্ণ কান্ত ৰাজপুত ঘৰ নং : 425 বয়স : 18 লিঙ্গ : পুৰুষ
806	1	PVW0154294	ফটো উপলব্ধ	নাম : অবন্তিকা তাঁতী পিতাৰ নাম: সুব্ৰজলাল তাঁতী ঘৰ নং : 410 বয়স : 19 লিঙ্গ : মহিলা
807	1	PVW0156323	ফটো উপলব্ধ	নাম : অনিতা তাঁতী অন্যান্য: অলবিনা ঘৰ নং : 394ক বয়স : 21 লিঙ্গ : মহিলা
808	1	PVW0159855	ফটো উপলব্ধ	নাম : বনাল্ডো তাঁতী পিতাৰ নাম: দীপক তাঁতী ঘৰ নং : 393 খ বয়স : 19 লিঙ্গ : পুৰুষ
809	1	PVW0159939	ফটো উপলব্ধ	নাম : ৰশ্মি শৰ্মা স্বামীৰ নাম: দীপক শৰ্মা ঘৰ নং : 366 বয়স : 36 লিঙ্গ : মহিলা
810	1	PVW0160184	ফটো উপলব্ধ	নাম : অনিত চাচনী পিতাৰ নাম: উজ্জল চাচনী ঘৰ নং : 498 খ বয়স : 20 লিঙ্গ : পুৰুষ
811	1	PVW0160424	ফটো উপলব্ধ	নাম : বিমল তাঁতী পিতাৰ নাম: অভিৰাম তাঁতী ঘৰ নং : 395 ক বয়স : 27 লিঙ্গ : পুৰুষ
812	1	PVW0160564	ফটো উপলব্ধ	নাম : পূজা তাঁতী স্বামীৰ নাম: আকাশ তাঁতী ঘৰ নং : 356 বয়স : 22 লিঙ্গ : মহিলা
813	1	PVW0162198	ফটো উপলব্ধ	নাম : সপ্না শৰ্মা স্বামীৰ নাম: যোচেফ তাঁতী ঘৰ নং : 380 বয়স : 30 লিঙ্গ : মহিলা
814	1	PVW0162479	ফটো উপলব্ধ	নাম : প্ৰেৰনা তাঁতী পিতাৰ নাম: লালবাহাদুৰ তাঁতী ঘৰ নং : 365 বয়স : 18 লিঙ্গ : পুৰুষ
815	1	PVW0162560	ফটো উপলব্ধ	নাম : ৰোহিত তাঁতী পিতাৰ নাম: লালবাহাদুৰ তাঁতী ঘৰ নং : 365 বয়স : 22 লিঙ্গ : পুৰুষ
816	1	PVW0163527	ফটো উপলব্ধ	নাম : লেবিআস তাঁতী মাতৃৰ নাম: পদ্মিনী তাঁতী ঘৰ নং : 375 বয়স : 23 লিঙ্গ : পুৰুষ
817	1	PVW0163667	ফটো উপলব্ধ	নাম : আলিশা তাঁতী পিতাৰ নাম: নৰেশ তাঁতী ঘৰ নং : 394 ক বয়স : 19 লিঙ্গ : মহিলা
818	1	PVW0168146	ফটো উপলব্ধ	নাম : পূজা তাঁতী পিতাৰ নাম: সুদন তাঁতী ঘৰ নং : 390 খ বয়স : 20 লিঙ্গ : মহিলা
819	1	PVW0170100	ফটো উপলব্ধ	নাম : অনিৰুদ্ধ তাঁতী পিতাৰ নাম: বিচুনাথ তাঁতী ঘৰ নং : 390খ বয়স : 19 লিঙ্গ : পুৰুষ
820	1	PVW0170241	ফটো উপলব্ধ	নাম : চহেন কৰ্মকাৰ পিতাৰ নাম: প্ৰেমলাল কৰ্মকাৰ ঘৰ নং : 470 গ বয়স : 23 লিঙ্গ : পুৰুষ

821	1	PVW0170472	ফটো উপলব্ধ	নাম : অদিপ ঝাৰা পিতাৰ নাম: বিহুবৰ ঝাৰা ঘৰ নং : 471 ঘ বয়স : 28 লিঙ্গ : পুৰুষ
822	1	PVW0173062	ফটো উপলব্ধ	নাম : বুকমনি কয়া স্বামীৰ নাম: বিষ্ণু কয়া ঘৰ নং : 467 ক বয়স : 22 লিঙ্গ : মহিলা
823	1	PVW0173542	ফটো উপলব্ধ	নাম : জনাশ তাঁতী পিতাৰ নাম: অভিনাশ তাঁতী ঘৰ নং : 390 ক বয়স : 18 লিঙ্গ : পুৰুষ
824	1	PVW0175950	ফটো উপলব্ধ	নাম : দিপালী তাঁতী মাতৃৰ নাম: বেজন্তী তাঁতী ঘৰ নং : 371 বয়স : 28 লিঙ্গ : মহিলা
825	1	PVW0176222	ফটো উপলব্ধ	নাম : বিৰশমনি পৰজা স্বামীৰ নাম: শিবা তাঁতী ঘৰ নং : 395 খ বয়স : 31 লিঙ্গ : মহিলা
826	1	PVW0178475	ফটো উপলব্ধ	নাম : প্ৰিন্স তাঁতী পিতাৰ নাম: ধনৰাজ তাঁতী ঘৰ নং : 381 বয়স : 19 লিঙ্গ : পুৰুষ
827	1	PVW0180075	ফটো উপলব্ধ	নাম : ক্ৰিষ্টোফাৰ তাঁতী পিতাৰ নাম: লখিৰাম তাঁতী ঘৰ নং : 362 বয়স : 21 লিঙ্গ : পুৰুষ
828	1	PVW0181115	ফটো উপলব্ধ	নাম : শিবা তাঁতী মাতৃৰ নাম: লক্ষ্মী ঘৰ নং : 395 খ বয়স : 25 লিঙ্গ : পুৰুষ
829	1	PVW0181255	ফটো উপলব্ধ	নাম : ৰচমা ভূঞা অন্যান্য: অভিনয় ঘৰ নং : 404 খ বয়স : 25 লিঙ্গ : মহিলা
830	1	PVW0182477	ফটো উপলব্ধ	নাম : বিশাল তাঁতী পিতাৰ নাম: অভিনয় তাঁতী ঘৰ নং : 404 খ বয়স : 28 লিঙ্গ : পুৰুষ
831	1	PVW0189498	ফটো উপলব্ধ	নাম : পুষ্পাঞ্জলী তাঁতী স্বামীৰ নাম: গৌতম ঘৰ নং : 389 খ বয়স : 37 লিঙ্গ : মহিলা
832	1	PVW0195487	ফটো উপলব্ধ	নাম : নেইনা বিহুবৰ স্বামীৰ নাম: অদিপ ঝাৰা ঘৰ নং : 471 ঘ বয়স : 31 লিঙ্গ : মহিলা
833	1	PVW0200139	ফটো উপলব্ধ	নাম : উত্তম তাঁতী পিতাৰ নাম: দীপক তাঁতী ঘৰ নং : 468 ক বয়স : 18 লিঙ্গ : পুৰুষ
834	1	PVW0200485	ফটো উপলব্ধ	নাম : বিষ্ণু কয়া পিতাৰ নাম: সুকদেব কয়া ঘৰ নং : 467 ক বয়স : 20 লিঙ্গ : পুৰুষ
835	1	PVW0204362	ফটো উপলব্ধ	নাম : ক্ৰিষ্টিনা তাঁতী পিতাৰ নাম: জন তাঁতী ঘৰ নং : 560 ক বয়স : 18 লিঙ্গ : মহিলা
836	1	PVW0207399	ফটো উপলব্ধ	নাম : অংতৰা তাঁতী অন্যান্য: অংগত তাঁতী ঘৰ নং : 370 বয়স : 21 লিঙ্গ : মহিলা
837	1	JMV0513986	ফটো উপলব্ধ	নাম : সংগীতা পাটৰ পিতাৰ নাম: বসন্ত পাতৰ ঘৰ নং : 396 বয়স : 27 লিঙ্গ : মহিলা
838	1	PVW0216796	ফটো উপলব্ধ	নাম : মহন তাঁতী পিতাৰ নাম: ৰবি তাঁতী ঘৰ নং : 402 খ বয়স : 37 লিঙ্গ : পুৰুষ
839	1	PVW0216804	ফটো উপলব্ধ	নাম : খুচি তাঁতী স্বামীৰ নাম: মহন তাঁতী ঘৰ নং : 402 খ বয়স : 30 লিঙ্গ : মহিলা
840	1	PVW0216879	ফটো উপলব্ধ	নাম : স্টিফান তাঁতী পিতাৰ নাম: লখিৰাম তাঁতী ঘৰ নং : 362 বয়স : 21 লিঙ্গ : পুৰুষ
841	1	FVC0254268	ফটো উপলব্ধ	নাম : সুনিতা ভূমিজ স্বামীৰ নাম: হৰিদাস ভূমিজ ঘৰ নং : 472 বয়স : 45 লিঙ্গ : মহিলা
842	1	HXX0313510	ফটো উপলব্ধ	নাম : দিপালী তাঁতী পিতাৰ নাম: বিনোদ তাঁতী ঘৰ নং : 413 বয়স : 27 লিঙ্গ : মহিলা
843	1	FVC0254128	ফটো উপলব্ধ	নাম : উষা উৰাং পিতাৰ নাম: চনাৰাম উৰাং ঘৰ নং : 388 ক বয়স : 29 লিঙ্গ : মহিলা
844	1	FVC0262626	ফটো উপলব্ধ	নাম : মাৰিণা তাঁতী স্বামীৰ নাম: জন তাঁতী ঘৰ নং : 560 ক বয়স : 39 লিঙ্গ : মহিলা
845	1	FVC2844920	ফটো উপলব্ধ	নাম : অমন তাঁতী পিতাৰ নাম: নিমল ভক্ত তাঁতী ঘৰ নং : 398 ক বয়স : 34 লিঙ্গ : পুৰুষ
846	1	FVC0262766	ফটো উপলব্ধ	নাম : সীতা ৰাউতীয়া পিতাৰ নাম: প্ৰেমচাই ৰাউতীয়া ঘৰ নং : 446 বয়স : 30 লিঙ্গ : মহিলা
847	1	FVC0248989	ফটো উপলব্ধ	নাম : বজন্তী তাঁতী স্বামীৰ নাম: দলাল তাঁতী ঘৰ নং : 376 বয়স : 36 লিঙ্গ : মহিলা

ভোটাৰৰ সাৰাংশ							
A) ভোটাৰৰ সংখ্যা							
		তালিকাৰ প্ৰকাৰ	তালিকাৰ চিনাক্তকৰণ	ভোটাৰৰ সংখ্যা			
				পুৰুষ	মহিলা	৩য় লিঙ্গ	মুঠ
I	মূল তালিকা	মূল তালিকা	বিশেষ সংশোধন, 2026 চনৰ পূৰ্বৰ 2025 চনৰ মূল তালিকাৰ লগত থকা সংযোজন সমূহ একত্ৰিতকৰন কৰা তালিকা।	354	436	0	790
II	যোগ তালিকা	পৰিপূৰক 1	বিশেষ সংক্ষিপ্ত সংশোধন, 2026	29	28	0	57
III	বিয়োজন তালিকা	পৰিপূৰক 1	বিশেষ সংক্ষিপ্ত সংশোধন, 2026	14	18	0	32
IV	লিংগ ক্ষেত্ৰত পৰিবৰ্তনৰ বাবে পাৰ্থক্য			1	-1	0	0
এই সংশোধনৰ পিছত ভোটাৰ তালিকাত ভোটাৰৰ মুঠ সংখ্যা (I+II-III+IV)				370	445	0	815
B) শুধৰনীৰ সংখ্যা							
তালিকাৰ প্ৰকাৰ		তালিকাৰ চিনাক্তকৰণ		শুধৰনীৰ সংখ্যা			
পৰিপূৰক 1		বিশেষ সংক্ষিপ্ত সংশোধন, 2026		112			

নিৰ্বাচক পঞ্জীয়ন বিষয়াৰ স্বাক্ষৰ

E-মৃত, S-স্থানান্তৰিত/ বাসস্থান পৰিবৰ্তন, R-প্ৰতিলিপি, M-নিখোজ, Q-অযোগ্য