

ভোটাৰ তালিকা 2026 S03 অসম

বিধানসভা সমষ্টিৰ নম্বৰ, নাম আৰু সংৰক্ষণৰ স্থিতি : 82 - ডুমডুমা (সাধাৰণ)		খণ্ড নং : 32																			
এই বিধানসভা সমষ্টিত কোন সংসদীয় সমষ্টিৰ অন্তৰ্গত তাৰ নম্বৰ, নাম আৰু সংৰক্ষণ স্থিতি : 12 - লক্ষীমপুৰ (সাধাৰণ)																					
1. সংশোধনৰ বিৱৰণ																					
সংশোধনৰ বছৰ	2026	তালিকাৰ চিনাক্তকৰণ																			
ভিত্তি তাৰিখ	01-01-2026	বিশেষ সংশোধন, 2026 চনৰ পূৰ্বৰ 2025 চনৰ মূল তালিকাৰ লগত থকা সংযোজন সমূহ একত্ৰিতকৰণ কৰা তালিকা।																			
সংশোধনৰ প্ৰকাৰ	বিশেষ সংশোধন 2026																				
প্ৰকাশনৰ তাৰিখ	10-02-2026																				
2. খণ্ড আৰু ভোটগ্ৰহন কেন্দ্ৰৰ বিৱৰণ																					
খণ্ডৰ অন্তৰ্গত এলেকা সমূহৰ নম্বৰ আৰু নাম																					
1-1 নং বাবু লাইন	<table style="width: 100%; border-collapse: collapse;"> <tr> <td style="width: 50%;">মূল চহৰ/গাওঁ</td> <td>: দৈদাম টি.ই.</td> </tr> <tr> <td>ৱাৰ্ড নং</td> <td>:</td> </tr> <tr> <td>ডাকঘৰ</td> <td>: বৰহাপজান</td> </tr> <tr> <td>পুলিচ থানা</td> <td>: ডুমডুমা</td> </tr> <tr> <td>ব্লক</td> <td>: ডুমডুমা</td> </tr> <tr> <td>ৰাজহ চক্ৰ</td> <td>: ডুমডুমা</td> </tr> <tr> <td>জিলা</td> <td>: তিনিচুকীয়া</td> </tr> <tr> <td>পিনকোড</td> <td>: 786150</td> </tr> </table>					মূল চহৰ/গাওঁ	: দৈদাম টি.ই.	ৱাৰ্ড নং	:	ডাকঘৰ	: বৰহাপজান	পুলিচ থানা	: ডুমডুমা	ব্লক	: ডুমডুমা	ৰাজহ চক্ৰ	: ডুমডুমা	জিলা	: তিনিচুকীয়া	পিনকোড	: 786150
মূল চহৰ/গাওঁ						: দৈদাম টি.ই.															
ৱাৰ্ড নং						:															
ডাকঘৰ						: বৰহাপজান															
পুলিচ থানা	: ডুমডুমা																				
ব্লক	: ডুমডুমা																				
ৰাজহ চক্ৰ	: ডুমডুমা																				
জিলা	: তিনিচুকীয়া																				
পিনকোড	: 786150																				
2-1 নং পাখাৰি লাইন																					
3-ফাল্টু লাইন																					
4-জংলি লাইন																					
3. ভোটগ্ৰহন কেন্দ্ৰৰ বিৱৰণ																					
ভোটগ্ৰহন কেন্দ্ৰৰ নম্বৰ আৰু নাম :	ভোটগ্ৰহন কেন্দ্ৰৰ প্ৰকাৰ (পুৰুষ/মহিলা/সাধাৰণ)		সাধাৰণ																		
32 - দৈদাম টি.ই. মজদুৰ ক্লাব	খণ্ডৰ অন্তৰ্গত সহায়ক ভোটগ্ৰহন কেন্দ্ৰৰ সংখ্যা :		0																		
ভোটগ্ৰহন কেন্দ্ৰৰ ঠিকনা :																					
দৈদাম টি.ই. মজদুৰ ক্লাব, কোঠালি নং ১, দৈদাম টি.ই., ডাকঘৰ - বৰহাপজান, থানা- ডুমডুমা, জিলা- তিনিচুকীয়া, পিন- ৭৮৬১৫০																					
4. ভোটাৰৰ সংখ্যা																					
আৰম্ভনি ক্ৰমিক নং	শেষ ক্ৰমিক নং	মুঠ ভোটাৰ																			
		পুৰুষ	মহিলা	৩য় লিঙ্গ	মুঠ																
1	939	358	417	0	775																

নিৰ্বাচক পঞ্জীয়ন বিষয়াৰ স্বাক্ষৰ

Nazri Naksha



Google Map View

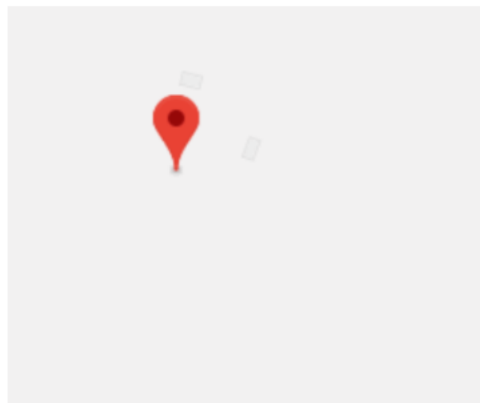

Polling Station Building Front View



ভোটগ্রহন কেন্দ্রৰ সন্মুখৰ দৃশ্য



Cad View

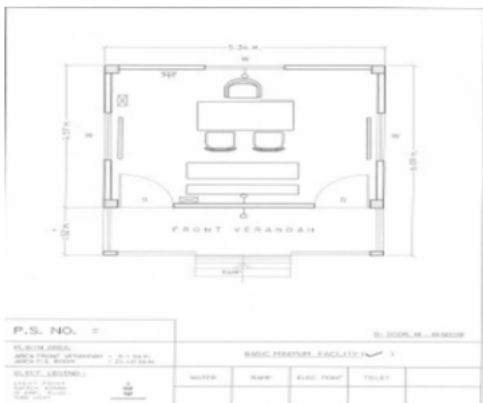

Key MAP View



<p>S 1 FVC0315754</p> <p>নাম : সুহানা পাৰভিন স্বামীৰ নাম : সন্তোষদিৱ ঘৰ নং : 0 বয়স : 36 লিঙ্গ : মহিলা</p> <p>ফটো উপলব্ধ</p>	<p>E 2 FVC0529164</p> <p>নাম : আকাশ ভৰশা পিতাৰ নাম : ভৰশা বাগ ঘৰ নং : 21 বয়স : 32 লিঙ্গ : পুৰুষ</p> <p>ফটো উপলব্ধ</p>	<p>S 3 FVC1234840</p> <p>নাম : প্রতাপ ভাগবতী পিতাৰ নাম : লুথুপ চন্দ্ৰ ভাগবতী ঘৰ নং : 22 বয়স : 67 লিঙ্গ : পুৰুষ</p> <p>ফটো উপলব্ধ</p>
<p>S 4 FVC1234851</p> <p>নাম : জৰী দত্ত ভাগবতী স্বামীৰ নাম : প্রতাপ ভাগবতী ঘৰ নং : 22 বয়স : 61 লিঙ্গ : মহিলা</p> <p>ফটো উপলব্ধ</p>	<p>5 FVC1234862</p> <p>নাম : নবাক্ষৰ ভাগবতী পিতাৰ নাম : প্রতাপ ঘৰ নং : 22 বয়স : 38 লিঙ্গ : পুৰুষ</p> <p>ফটো উপলব্ধ</p>	<p>S 6 FVC1241163</p> <p>নাম : বিদ্যাক্ষৰ ভাগবতী পিতাৰ নাম : প্রতাপ ভাগবতী ঘৰ নং : 22 বয়স : 35 লিঙ্গ : পুৰুষ</p> <p>ফটো উপলব্ধ</p>
<p>7 FVC0529099</p> <p>নাম : ললিতা টকেশ্বৰ স্বামীৰ নাম : অনিল টকেশ্বৰ ঘৰ নং : 36 বয়স : 41 লিঙ্গ : মহিলা</p> <p>ফটো উপলব্ধ</p>	<p>8 FVC0456392</p> <p>নাম : সোনালী দৰ্জী পিতাৰ নাম : মনু দৰ্জী ঘৰ নং : 66 বয়স : 26 লিঙ্গ : মহিলা</p> <p>ফটো উপলব্ধ</p>	<p>9 FVC0471482</p> <p>নাম : সোবম দৰ্জী পিতাৰ নাম : মনু দৰ্জী ঘৰ নং : 66 বয়স : 25 লিঙ্গ : পুৰুষ</p> <p>ফটো উপলব্ধ</p>
<p>10 FVC0529388</p> <p>নাম : পদ্মা মহিন্দৰ স্বামীৰ নাম : প্রবীন ভাতী ঘৰ নং : 75 বয়স : 39 লিঙ্গ : মহিলা</p> <p>ফটো উপলব্ধ</p>	<p>11 FVC1198803</p> <p>নাম : অক্ষিত থাপা পিতাৰ নাম : কমল থাপা ঘৰ নং : 86 বয়স : 24 লিঙ্গ : পুৰুষ</p> <p>ফটো উপলব্ধ</p>	<p>12 FVC1241130</p> <p>নাম : অনৰাধা বৰুৱা পিতাৰ নাম : প্রদীপ বৰুৱা ঘৰ নং : 162 বয়স : 33 লিঙ্গ : মহিলা</p> <p>ফটো উপলব্ধ</p>
<p>13 FVC1241141</p> <p>নাম : অনিন্দিতা বৰুৱা পিতাৰ নাম : প্রদীপ বৰুৱা ঘৰ নং : 162 বয়স : 30 লিঙ্গ : মহিলা</p> <p>ফটো উপলব্ধ</p>	<p>14 FVC1234566</p> <p>নাম : এলবিন হাজৰীকা পিতাৰ নাম : ৰত্নেশ্বৰ ঘৰ নং : 363 বয়স : 45 লিঙ্গ : পুৰুষ</p> <p>ফটো উপলব্ধ</p>	<p>15 FVC1234577</p> <p>নাম : বিটপী আৰুকাৰা স্বামীৰ নাম : এলবিন হাজৰীকা ঘৰ নং : 363 বয়স : 42 লিঙ্গ : মহিলা</p> <p>ফটো উপলব্ধ</p>
<p>16 PVW0010934</p> <p>নাম : আৰতি ৰায় পিতাৰ নাম : পঞ্চ ৰায় ঘৰ নং : 423 বয়স : 23 লিঙ্গ : মহিলা</p> <p>ফটো উপলব্ধ</p>	<p>S 17 FVC1234613</p> <p>নাম : জয়ন্ত ভট্টাচাৰ্যী পিতাৰ নাম : জয়ন্তেন্দ্ৰ ভট্টাচাৰ্য ঘৰ নং : 629 বয়স : 58 লিঙ্গ : পুৰুষ</p> <p>ফটো উপলব্ধ</p>	<p>S 18 FVC1234635</p> <p>নাম : ইতি ভট্টাচাৰ্য স্বামীৰ নাম : জয়ন্ত ভট্টাচাৰ্য ঘৰ নং : 629 বয়স : 51 লিঙ্গ : মহিলা</p> <p>ফটো উপলব্ধ</p>
<p>S 19 PVW0010942</p> <p>নাম : সিদ্ধান্ত ভট্টাচাৰ্যী পিতাৰ নাম : জয়ন্ত ভট্টাচাৰ্যী ঘৰ নং : 629 বয়স : 20 লিঙ্গ : পুৰুষ</p> <p>ফটো উপলব্ধ</p>	<p>20 FVC1234646</p> <p>নাম : দুলাল চক্ৰবৰ্তী পিতাৰ নাম : ননী গোপাল চক্ৰবৰ্তী ঘৰ নং : 630 বয়স : 64 লিঙ্গ : পুৰুষ</p> <p>ফটো উপলব্ধ</p>	<p>21 FVC1234657</p> <p>নাম : চম্পা চক্ৰবৰ্তী স্বামীৰ নাম : দুলাল চক্ৰবৰ্তী ঘৰ নং : 630 বয়স : 54 লিঙ্গ : মহিলা</p> <p>ফটো উপলব্ধ</p>
<p>22 FVC0266965</p> <p>নাম : দেৱজীত চক্ৰৱৰ্তী পিতাৰ নাম : দুলাল চক্ৰৱৰ্তী ঘৰ নং : 630 বয়স : 27 লিঙ্গ : পুৰুষ</p> <p>ফটো উপলব্ধ</p>	<p>23 FVC1234680</p> <p>নাম : সুৰেন ৰাজবংশী পিতাৰ নাম : ভদ্রেশ্বৰ ঘৰ নং : 632 বয়স : 57 লিঙ্গ : পুৰুষ</p> <p>ফটো উপলব্ধ</p>	<p>24 FVC1234691</p> <p>নাম : শ্ৰেণী ৰাজবংশী স্বামীৰ নাম : সুৰেন ঘৰ নং : 632 বয়স : 52 লিঙ্গ : মহিলা</p> <p>ফটো উপলব্ধ</p>
<p>25 FVC0256503</p> <p>নাম : কস্তাব কচাৰী পিতাৰ নাম : সুৰেন কচাৰী ঘৰ নং : 632 বয়স : 37 লিঙ্গ : পুৰুষ</p> <p>ফটো উপলব্ধ</p>	<p>26 FVC0256032</p> <p>নাম : কৌশীক কচাৰী পিতাৰ নাম : সুৰেন কচাৰী ঘৰ নং : 632 বয়স : 37 লিঙ্গ : পুৰুষ</p> <p>ফটো উপলব্ধ</p>	<p>27 FVC1234726</p> <p>নাম : অচিন্ত কুমাৰ নাগ পিতাৰ নাম : চিত্ৰ ৰনজ্ঞন নাগ ঘৰ নং : 638 বয়স : 60 লিঙ্গ : পুৰুষ</p> <p>ফটো উপলব্ধ</p>
<p>28 FVC1234737</p> <p>নাম : আৰতি নাগ স্বামীৰ নাম : অচিন্ত নাগ ঘৰ নং : 638 বয়স : 53 লিঙ্গ : মহিলা</p> <p>ফটো উপলব্ধ</p>	<p>29 FVC0463992</p> <p>নাম : সোমা দত্ত নাগ স্বামীৰ নাম : প্রাণতোষ নাগ ঘৰ নং : 634 বয়স : 38 লিঙ্গ : মহিলা</p> <p>ফটো উপলব্ধ</p>	<p>30 FVC1241210</p> <p>নাম : প্রাণতোষ নাগ পিতাৰ নাম : অচিন্ত কুমাৰ নাগ ঘৰ নং : 638 বয়স : 36 লিঙ্গ : পুৰুষ</p> <p>ফটো উপলব্ধ</p>

31 নাম : বিবেক নাগ পিতাৰ নাম: আচন্ড কুমাৰ নাগ ঘৰ নং : 634 বয়স : 30 লিঙ্গ : পুৰুষ	FVC0336073 ফটো উপলব্ধ	32 নাম : কৌলজিত কৌৰ স্বামীৰ নাম: নিৰঞ্জন ঘৰ নং : 605 বয়স : 72 লিঙ্গ : মহিলা	FVC1234759 ফটো উপলব্ধ	33 নাম : চিৰঞ্জীৱ কৌৰ পিতাৰ নাম: নিৰঞ্জন সিং ঘৰ নং : 605 বয়স : 56 লিঙ্গ : পুৰুষ	FVC1234771 ফটো উপলব্ধ
34 নাম : সৰবিন্দৰ পাল সিং পিতাৰ নাম: নিৰঞ্জন ঘৰ নং : 605 বয়স : 55 লিঙ্গ : পুৰুষ	FVC1234760 ফটো উপলব্ধ	35 নাম : অমৰদীপ কৌৰ স্বামীৰ নাম: সৰবিন্দৰ ঘৰ নং : 605 বয়স : 52 লিঙ্গ : মহিলা	FVC1234793 ফটো উপলব্ধ	36 নাম : অমত কৌৰ পিতাৰ নাম: সৰবিন্দৰ পাল সিং ঘৰ নং : 635 বয়স : 26 লিঙ্গ : মহিলা	FVC0402438 ফটো উপলব্ধ
37 নাম : প্ৰদীপ ফুকন পিতাৰ নাম: দীন ঘৰ নং : 680 বয়স : 65 লিঙ্গ : পুৰুষ	FVC1234873 ফটো উপলব্ধ	38 নাম : ৰমিলা ফুকন স্বামীৰ নাম: প্ৰদীপ ফুকন ঘৰ নং : 680 বয়স : 60 লিঙ্গ : মহিলা	FVC1234884 ফটো উপলব্ধ	39 নাম : জয়ন্ত চেতিয়া পিতাৰ নাম: তৰুন ঘৰ নং : 681 বয়স : 54 লিঙ্গ : পুৰুষ	FVC1234919 ফটো উপলব্ধ
40 নাম : মলয়া চেতিয়া স্বামীৰ নাম: জয়ন্ত চেতিয়া ঘৰ নং : 681 বয়স : 47 লিঙ্গ : মহিলা	FVC1234920 ফটো উপলব্ধ	41 নাম : ৰূপজ্যোতি দীপ পিতাৰ নাম: খঞ্জেশ্বৰ দীপ ঘৰ নং : 641 ক বয়স : 29 লিঙ্গ : মহিলা	FVC0343368 ফটো উপলব্ধ	E 42 নাম : অজিত মেধি পিতাৰ নাম: অমৃত ঘৰ নং : 683 বয়স : 63 লিঙ্গ : পুৰুষ	FVC1234964 ফটো উপলব্ধ
43 নাম : দীপা মেধি স্বামীৰ নাম: অজিত মেধি ঘৰ নং : 683 বয়স : 49 লিঙ্গ : মহিলা	FVC1234975 ফটো উপলব্ধ	S 44 নাম : উৎপল দাস পিতাৰ নাম: বীৰেন দাস ঘৰ নং : 683 বয়স : 36 লিঙ্গ : পুৰুষ	FVC1234986 ফটো উপলব্ধ	E 45 নাম : মদুল দাস পিতাৰ নাম: বীৰেন দাস ঘৰ নং : 683 বয়স : 36 লিঙ্গ : পুৰুষ	FVC1240988 ফটো উপলব্ধ
S 46 নাম : পাৰুল দাস স্বামীৰ নাম: উত্পল দাস ঘৰ নং : 643 বয়স : 33 লিঙ্গ : মহিলা	PVW0103937 ফটো উপলব্ধ	47 নাম : মনায় মেধি পিতাৰ নাম: অজিত মেধি ঘৰ নং : 643 বয়স : 28 লিঙ্গ : পুৰুষ	FVC0255984 ফটো উপলব্ধ	48 নাম : বীৰেন দাস পিতাৰ নাম: জীবন ঘৰ নং : 683ক বয়স : 53 লিঙ্গ : পুৰুষ	FVC1234997 ফটো উপলব্ধ
49 নাম : ৰেবা দাস স্বামীৰ নাম: বীৰেন দাস ঘৰ নং : 683ক বয়স : 47 লিঙ্গ : মহিলা	FVC1235003 ফটো উপলব্ধ	50 নাম : গোপাল চক্ৰৱৰ্তী পিতাৰ নাম: ননী গোপাল চক্ৰৱৰ্তী ঘৰ নং : 683 বয়স : 55 লিঙ্গ : পুৰুষ	FVC1235036 ফটো উপলব্ধ	51 নাম : বনশ্ৰী চক্ৰৱৰ্তী স্বামীৰ নাম: গোপাল ঘৰ নং : 683 বয়স : 49 লিঙ্গ : মহিলা	FVC1235047 ফটো উপলব্ধ
52 নাম : বীনা দেৱী গুৰুং স্বামীৰ নাম: কেশী ঘৰ নং : 689 বয়স : 80 লিঙ্গ : মহিলা	FVC1235092 ফটো উপলব্ধ	E 53 নাম : জিতেন গুৰুং পিতাৰ নাম: টেকুৰাহাদুৰ ঘৰ নং : 689 বয়স : 67 লিঙ্গ : পুৰুষ	FVC1235058 ফটো উপলব্ধ	54 নাম : দিলিপ গুৰুং পিতাৰ নাম: জিতেন গুৰুং ঘৰ নং : 689 বয়স : 60 লিঙ্গ : পুৰুষ	FVC1241243 ফটো উপলব্ধ
55 নাম : সুৱৰ্ণা গুৰুং স্বামীৰ নাম: জিতেন গুৰুং ঘৰ নং : 689 বয়স : 43 লিঙ্গ : মহিলা	FVC1235069 ফটো উপলব্ধ	56 নাম : দিলমায়া গুৰুং পিতাৰ নাম: জিতেন ঘৰ নং : 689 বয়স : 42 লিঙ্গ : মহিলা	FVC1235070 ফটো উপলব্ধ	57 নাম : কৈলাশ গুৰুং পিতাৰ নাম: জিতেন ঘৰ নং : 689 বয়স : 40 লিঙ্গ : পুৰুষ	FVC1235081 ফটো উপলব্ধ
58 নাম : মনোজ গুৰুং পিতাৰ নাম: জিতেন গুৰুং ঘৰ নং : 689 বয়স : 36 লিঙ্গ : পুৰুষ	FVC1235105 ফটো উপলব্ধ	59 নাম : চৰ্জ গুৰুং পিতাৰ নাম: জিতেন গুৰুং ঘৰ নং : 689 বয়স : 35 লিঙ্গ : পুৰুষ	FVC1235116 ফটো উপলব্ধ	60 নাম : হিমলা গুৰুং স্বামীৰ নাম: কৈলাশ গুৰুং ঘৰ নং : 647 বয়স : 35 লিঙ্গ : মহিলা	FVC0407569 ফটো উপলব্ধ

61 নাম : চুবজ গুৰুং পিতাৰ নাম: জীতেন গুৰুং ঘৰ নং : ৬৪৭ বয়স : 33 লিঙ্গ : পুৰুষ	FVC1241050 ফটো উপলব্ধ	62 নাম : কল্পনা গুৰুং স্বামীৰ নাম: সৰ্জী গুৰুং ঘৰ নং : 647 বয়স : 27 লিঙ্গ : মহিলা	FVC4614012 ফটো উপলব্ধ	# 63 নাম : চাফিয়া বেগম স্বামীৰ নাম: আলী আহমেদ ঘৰ নং : 21 বয়স : 66 লিঙ্গ : মহিলা	FVC1235127 ফটো উপলব্ধ
64 নাম : মুক্তাৰ আহমেদ পিতাৰ নাম: আলি ঘৰ নং : ৬৪৮ বয়স : 47 লিঙ্গ : পুৰুষ	FVC1235138 ফটো উপলব্ধ	65 নাম : মফিজ আহমেদ পিতাৰ নাম: আলি ঘৰ নং : ৬৪৮ বয়স : 45 লিঙ্গ : পুৰুষ	FVC1235150 ফটো উপলব্ধ	66 নাম : সৈফুদ্দিন আহমেদ পিতাৰ নাম: আলি ঘৰ নং : ৬৪৮ বয়স : 43 লিঙ্গ : পুৰুষ	FVC1235161 ফটো উপলব্ধ
67 নাম : নজবুল নেছা স্বামীৰ নাম: মুক্তাৰ আহমেদ ঘৰ নং : ৬৪৮ বয়স : 42 লিঙ্গ : মহিলা	FVC1235149 ফটো উপলব্ধ	68 নাম : মকবুল আহমেদ পিতাৰ নাম: আলি ঘৰ নং : ৬৪৮ বয়স : 41 লিঙ্গ : পুৰুষ	FVC1235172 ফটো উপলব্ধ	69 নাম : চালমা বেগম স্বামীৰ নাম: মফিজ আহমেদ ঘৰ নং : 648 বয়স : 38 লিঙ্গ : মহিলা	FVC0259622 ফটো উপলব্ধ
70 নাম : মজিদা বেগম স্বামীৰ নাম: মকমুল আলি ঘৰ নং : ৬৪৮ বয়স : 37 লিঙ্গ : মহিলা	FVC1625510 ফটো উপলব্ধ	71 নাম : রাজিত আহমেদ পিতাৰ নাম: মফিজ আহমেদ ঘৰ নং : 648 বয়স : 19 লিঙ্গ : পুৰুষ	PVW0116202 ফটো উপলব্ধ	72 নাম : গোপাল সোম পিতাৰ নাম: শ্ৰীশ ঘৰ নং : ৬৪৯ বয়স : 81 লিঙ্গ : পুৰুষ	FVC1235183 ফটো উপলব্ধ
73 নাম : ব্ৰহ্মজ্যোতি সোম পিতাৰ নাম: গোপাল ঘৰ নং : ৬৪৯ বয়স : 49 লিঙ্গ : পুৰুষ	FVC1235207 ফটো উপলব্ধ	74 নাম : সূতপা সোম স্বামীৰ নাম: ব্ৰহ্মজ্যোতী সোম ঘৰ নং : ৬৪৯ বয়স : 45 লিঙ্গ : মহিলা	FVC1241061 ফটো উপলব্ধ	75 নাম : পদম সিং পিতাৰ নাম: নাইনা ঘৰ নং : ৬৫১ বয়স : 55 লিঙ্গ : পুৰুষ	FVC1235230 ফটো উপলব্ধ
76 নাম : সবিতা সিং স্বামীৰ নাম: পদম সিং ঘৰ নং : ৬৫১ বয়স : 50 লিঙ্গ : মহিলা	FVC1235241 ফটো উপলব্ধ	77 নাম : বাজসিং বাই পিতাৰ নাম: পদুমসিং বাই ঘৰ নং : ৬৫১ বয়স : 32 লিঙ্গ : পুৰুষ	FVC1241209 ফটো উপলব্ধ	E 78 নাম : মীন বাই স্বামীৰ নাম: বাজ সিং ঘৰ নং : 651 বয়স : 30 লিঙ্গ : মহিলা	FVC0256305 ফটো উপলব্ধ
79 নাম : প্ৰেদীপ বিশ্ৰাম পিতাৰ নাম: বিশ্ৰাম ঘৰ নং : ৬৫২ বয়স : 55 লিঙ্গ : পুৰুষ	FVC1235252 ফটো উপলব্ধ	E 80 নাম : তৰুন সিং বাই পিতাৰ নাম: তৰুন ঘৰ নং : ৬৫৩ বয়স : 76 লিঙ্গ : পুৰুষ	FVC1235274 ফটো উপলব্ধ	S 81 নাম : কৌশিলা বাই স্বামীৰ নাম: তৰুন ঘৰ নং : ৬৫৩ বয়স : 62 লিঙ্গ : মহিলা	FVC1235285 ফটো উপলব্ধ
S 82 নাম : সংগীতা ৰায় বড়ুয়া পিতাৰ নাম: তৰুন ঘৰ নং : 41 বয়স : 41 লিঙ্গ : মহিলা	FVC1235296 ফটো উপলব্ধ	S 83 নাম : জগন্নাথ ৰায় পিতাৰ নাম: তৰুন ঘৰ নং : 40 বয়স : 40 লিঙ্গ : পুৰুষ	FVC1235309 ফটো উপলব্ধ	S 84 নাম : হেমা ৰায় পিতাৰ নাম: তৰুন সিং ৰায় ঘৰ নং : 38 বয়স : 38 লিঙ্গ : মহিলা	FVC1235310 ফটো উপলব্ধ
85 নাম : বেচমা ৰায় পিতাৰ নাম: তৰুন সিং ৰায় ঘৰ নং : ৬৫৩ বয়স : 33 লিঙ্গ : মহিলা	FVC0171769 ফটো উপলব্ধ	86 নাম : বিমল মিশ্ৰ পিতাৰ নাম: উধব ঘৰ নং : ৬৫৪ বয়স : 65 লিঙ্গ : পুৰুষ	FVC1235321 ফটো উপলব্ধ	E 87 নাম : নিৰলা মিশ্ৰ স্বামীৰ নাম: বিমল ঘৰ নং : ৬৫৪ বয়স : 62 লিঙ্গ : মহিলা	FVC1235332 ফটো উপলব্ধ
88 নাম : জোনালী মিশ্ৰ পিতাৰ নাম: বিমল ঘৰ নং : ৬৫৪ বয়স : 45 লিঙ্গ : মহিলা	FVC1235343 ফটো উপলব্ধ	89 নাম : বিপ্লব মিশ্ৰ পিতাৰ নাম: বিমল ঘৰ নং : ৬৫৪ বয়স : 43 লিঙ্গ : পুৰুষ	FVC1235354 ফটো উপলব্ধ	90 নাম : উতপল মিশ্ৰ পিতাৰ নাম: বিমল ঘৰ নং : ৬৫৪ বয়স : 41 লিঙ্গ : পুৰুষ	FVC1235365 ফটো উপলব্ধ

91 নাম : শ্ৰীমতী দিপিত্তী মিশ্ৰ স্বামীৰ নাম : শ্ৰীবিপ্লৱ মিশ্ৰ ঘৰ নং : ৬৫৪ বয়স : 33 লিঙ্গ : মহিলা	FVC0117689 ফটো উপলব্ধ	92 নাম : বৃধৱা লয়া পিতাৰ নাম : লয়া কৰ্মকাৰ ঘৰ নং : 655 বয়স : 65 লিঙ্গ : পুৰুষ	FVC1235376 ফটো উপলব্ধ	93 নাম : আছাবতী কৰ্মকাৰ স্বামীৰ নাম : বৃধৱা কৰ্মকাৰ ঘৰ নং : ৬৫৫ বয়স : 56 লিঙ্গ : মহিলা	FVC1235387 ফটো উপলব্ধ
S 94 নাম : নিৰলা কৰ্মকাৰ পিতাৰ নাম : বৃধৱা ঘৰ নং : ৬৫৫ বয়স : 38 লিঙ্গ : মহিলা	FVC1235398 ফটো উপলব্ধ	95 নাম : প্ৰহ্লাদ বৃধৱা পিতাৰ নাম : বৃধৱা কৰ্মকাৰ ঘৰ নং : 655 বয়স : 38 লিঙ্গ : পুৰুষ	FVC0449280 ফটো উপলব্ধ	96 নাম : পৰেশ কৰ্মকাৰ পিতাৰ নাম : বৃধৱা কৰ্মকাৰ কৰ্মকাৰ ঘৰ নং : 655 বয়স : 35 লিঙ্গ : পুৰুষ	FVC1241185 ফটো উপলব্ধ
97 নাম : ৰূপা সুকৰাম স্বামীৰ নাম : প্ৰহ্লাদ কৰ্মকাৰ ঘৰ নং : 655 বয়স : 30 লিঙ্গ : মহিলা	FVC0452334 ফটো উপলব্ধ	E 98 নাম : ধন বাহাদুৰ থাপা পিতাৰ নাম : দলী ঘৰ নং : ৬৫৬ বয়স : 95 লিঙ্গ : পুৰুষ	FVC1235401 ফটো উপলব্ধ	99 নাম : দেব থাপা পিতাৰ নাম : ধন ঘৰ নং : ৬৫৬ বয়স : 57 লিঙ্গ : পুৰুষ	FVC1235412 ফটো উপলব্ধ
100 নাম : লক্ষ্মী থাপা স্বামীৰ নাম : দেব থাপা ঘৰ নং : ৬৫৬ বয়স : 53 লিঙ্গ : মহিলা	FVC1235423 ফটো উপলব্ধ	101 নাম : কমল থাপা পিতাৰ নাম : ধন ঘৰ নং : ৬৫৬ বয়স : 52 লিঙ্গ : পুৰুষ	FVC1235434 ফটো উপলব্ধ	102 নাম : ৰমা থাপা স্বামীৰ নাম : কমল থাপা ঘৰ নং : ৬৫৬ বয়স : 49 লিঙ্গ : মহিলা	FVC1235445 ফটো উপলব্ধ
103 নাম : ধীৰজ থাপা পিতাৰ নাম : দেবকুমাৰ থাপা ঘৰ নং : 656 বয়স : 28 লিঙ্গ : পুৰুষ	FVC0481309 ফটো উপলব্ধ	104 নাম : শীলা কুমাৰী ৰায় পিতাৰ নাম : নৈহনা সিং ৰাই ঘৰ নং : ৬৫৭ বয়স : 44 লিঙ্গ : মহিলা	FVC1235456 ফটো উপলব্ধ	105 নাম : উত্তৰা ৰায় মাতৃৰ নাম : শীলা কুমাৰী ৰায় ঘৰ নং : 657 বয়স : 25 লিঙ্গ : মহিলা	FVC1412709 ফটো উপলব্ধ
106 নাম : পৰেশ নাথ ৰাম পিতাৰ নাম : নানহক ঘৰ নং : ৬৬০ বয়স : 60 লিঙ্গ : পুৰুষ	FVC1235489 ফটো উপলব্ধ	E 107 নাম : কুচুম দেবী স্বামীৰ নাম : পৰেশ ঘৰ নং : ৬৬০ বয়স : 56 লিঙ্গ : মহিলা	FVC1235490 ফটো উপলব্ধ	108 নাম : নমিতা দেবী স্বামীৰ নাম : পৰেশ ঘৰ নং : ৬৬০ বয়স : 54 লিঙ্গ : মহিলা	FVC1235503 ফটো উপলব্ধ
109 নাম : সন্তোষ কুমাৰ প্ৰসাদ পিতাৰ নাম : পাৰ্শ্ব ঘৰ নং : ৬৬০ বয়স : 41 লিঙ্গ : পুৰুষ	FVC1235514 ফটো উপলব্ধ	110 নাম : মনটোছ কুমাৰ প্ৰসাদ পিতাৰ নাম : পাৰ্শ্ব নাথ প্ৰসাদ ঘৰ নং : ৬৬০ বয়স : 36 লিঙ্গ : পুৰুষ	FVC1241174 ফটো উপলব্ধ	111 নাম : মমতা ৰাজাক স্বামীৰ নাম : মনটোছ কোমাৰ প্ৰসাদ ঘৰ নং : 660 বয়স : 32 লিঙ্গ : মহিলা	FVC0407619 ফটো উপলব্ধ
E 112 নাম : মিনা লামা স্বামীৰ নাম : মানিক ঘৰ নং : ৬৬১ বয়স : 79 লিঙ্গ : মহিলা	FVC1235536 ফটো উপলব্ধ	113 নাম : সঞ্জয় লামা পিতাৰ নাম : মানিক ঘৰ নং : ৬৬১ বয়স : 52 লিঙ্গ : পুৰুষ	FVC1235547 ফটো উপলব্ধ	114 নাম : মঞ্জু লামা পিতাৰ নাম : মানিক ঘৰ নং : ৬৬১ বয়স : 47 লিঙ্গ : মহিলা	FVC1235558 ফটো উপলব্ধ
115 নাম : সঞ্জয় লামা পিতাৰ নাম : মানিক ঘৰ নং : ৬৬১ বয়স : 45 লিঙ্গ : পুৰুষ	FVC1235569 ফটো উপলব্ধ	116 নাম : বীৰেন লামা পিতাৰ নাম : মানিক ঘৰ নং : ৬৬১ বয়স : 43 লিঙ্গ : পুৰুষ	FVC1235570 ফটো উপলব্ধ	117 নাম : লালবাহাদুৰ লামা পিতাৰ নাম : মানিক ঘৰ নং : ৬৬১ বয়স : 41 লিঙ্গ : পুৰুষ	FVC1235581 ফটো উপলব্ধ
118 নাম : ফুলমায়া লামা পিতাৰ নাম : মানিক ঘৰ নং : ৬৬১ বয়স : 39 লিঙ্গ : মহিলা	FVC1235592 ফটো উপলব্ধ	119 নাম : পীৰতী লামা মাতৃৰ নাম : মিনা লামা ঘৰ নং : ৬৬১ বয়স : 36 লিঙ্গ : মহিলা	FVC1625509 ফটো উপলব্ধ	120 নাম : বিমল চন্দ্ৰ পল পিতাৰ নাম : অখিল ঘৰ নং : ৬৬৩ বয়স : 86 লিঙ্গ : পুৰুষ	FVC1235627 ফটো উপলব্ধ

121 নাম : চুন গঞ্জ পিতাৰ নাম: গঞ্জ ঘৰ নং : ৬৬৩ঘ বয়স : 65 লিঙ্গ : পুৰুষ	FVC1235694 ফটো উপলব্ধ	122 নাম : প্রহ্লাদ ঠাকুৰ পিতাৰ নাম: তৰিকেশ্বৰ ঘৰ নং : ৬৬৩গ বয়স : 62 লিঙ্গ : পুৰুষ	FVC1235672 ফটো উপলব্ধ	123 নাম : সেফালী ব্ৰয় স্বামীৰ নাম: ফণীন্দ্র দেব ঘৰ নং : ৬৬৩ক বয়স : 58 লিঙ্গ : মহিলা	FVC1235649 ফটো উপলব্ধ
124 নাম : ফুলমনি বধু স্বামীৰ নাম: চুন গঞ্জ ঘৰ নং : ৬৬৩ঘ বয়স : 58 লিঙ্গ : মহিলা	FVC1235707 ফটো উপলব্ধ	125 নাম : বুকমনি ঠাকুৰ স্বামীৰ নাম: প্রহ্লাদ ঠাকুৰ ঘৰ নং : ৬৬৩গ বয়স : 55 লিঙ্গ : মহিলা	FVC1235683 ফটো উপলব্ধ	126 নাম : মন দজী পিতাৰ নাম: দিলবাহাদুৰ ঘৰ নং : ৬৬৩খ বয়স : 47 লিঙ্গ : পুৰুষ	FVC1235650 ফটো উপলব্ধ
127 নাম : লক্ষ্মীমণি দৰ্জি স্বামীৰ নাম: মন দজী ঘৰ নং : ৬৬৩খ বয়স : 41 লিঙ্গ : মহিলা	FVC1235661 ফটো উপলব্ধ	128 নাম : দিলবাৰ চাংগা পিতাৰ নাম: জীবন ঘৰ নং : ৬৬৫ বয়স : 58 লিঙ্গ : পুৰুষ	FVC1235718 ফটো উপলব্ধ	129 নাম : চিলিষ্টীনা তিকী স্বামীৰ নাম: দিলবাৰ ঘৰ নং : ৬৬৫ বয়স : 55 লিঙ্গ : মহিলা	FVC1235729 ফটো উপলব্ধ
130 নাম : হেমন্ত ব্ৰজা পিতাৰ নাম: দিলবাহাৰ সঙ্গা ঘৰ নং : 665 বয়স : 26 লিঙ্গ : পুৰুষ	FVC0256073 ফটো উপলব্ধ	E 131 নাম : নাৰায়ন থাপা পিতাৰ নাম: ধন বাহাদুৰ থাপা ঘৰ নং : ৬৬৬ বয়স : 75 লিঙ্গ : পুৰুষ	FVC1235730 ফটো উপলব্ধ	132 নাম : ইন্দু থাপা স্বামীৰ নাম: নাৰায়ন ঘৰ নং : ৬৬৬ বয়স : 58 লিঙ্গ : মহিলা	FVC1235741 ফটো উপলব্ধ
133 নাম : বঙ্গন থাপা পিতাৰ নাম: নাৰায়ন ঘৰ নং : ৬৬৬ বয়স : 42 লিঙ্গ : পুৰুষ	FVC1235763 ফটো উপলব্ধ	134 নাম : সাজন থাপা পিতাৰ নাম: নাৰায়ন ঘৰ নং : ৬৬৬ বয়স : 42 লিঙ্গ : পুৰুষ	FVC1235752 ফটো উপলব্ধ	135 নাম : তুলসী থাপা স্বামীৰ নাম: সাজন থাপা ঘৰ নং : 666 বয়স : 30 লিঙ্গ : মহিলা	FVC0259721 ফটো উপলব্ধ
136 নাম : বিশাল থাপা পিতাৰ নাম: নাৰায়ন থাপা ঘৰ নং : ৬৬৬ বয়স : 28 লিঙ্গ : পুৰুষ	FVC0268326 ফটো উপলব্ধ	137 নাম : মুন্না সিং পিতাৰ নাম: অৰুন ঘৰ নং : ৬৬৮ বয়স : 47 লিঙ্গ : পুৰুষ	FVC1235821 ফটো উপলব্ধ	138 নাম : জোতি দাউদ সিং স্বামীৰ নাম: মুন্না সিং ঘৰ নং : ৬৬৮ বয়স : 44 লিঙ্গ : মহিলা	FVC1235843 ফটো উপলব্ধ
139 নাম : বাবুল সিং পিতাৰ নাম: ৰাজবল সিং ঘৰ নং : ৬৬৮ বয়স : 43 লিঙ্গ : পুৰুষ	FVC1235832 ফটো উপলব্ধ	140 নাম : ভাদৰী ৰামসিং স্বামীৰ নাম: বাবুল সিং ঘৰ নং : ৬৬৮ বয়স : 40 লিঙ্গ : মহিলা	FVC1235854 ফটো উপলব্ধ	E 141 নাম : অমৰ সিং পিতাৰ নাম: অৰুন সিং ঘৰ নং : ৬৭০ বয়স : 49 লিঙ্গ : পুৰুষ	FVC1235945 ফটো উপলব্ধ
E 142 নাম : মানসা সিং পিতাৰ নাম: কাশীনাথ ঘৰ নং : ৬৭১ বয়স : 67 লিঙ্গ : পুৰুষ	FVC1235967 ফটো উপলব্ধ	143 নাম : পল্লৱী সিং পিতাৰ নাম: মান সিং ঘৰ নং : ৬৭১ বয়স : 38 লিঙ্গ : মহিলা	FVC1235989 ফটো উপলব্ধ	144 নাম : ভুবন গৌৱালা পিতাৰ নাম: মংগল ঘৰ নং : ৬৭২ বয়স : 63 লিঙ্গ : পুৰুষ	FVC1235990 ফটো উপলব্ধ
145 নাম : ললিতা গৌৱালা স্বামীৰ নাম: ভুবন গৌৱালা ঘৰ নং : ৬৭২ বয়স : 47 লিঙ্গ : মহিলা	FVC1236006 ফটো উপলব্ধ	146 নাম : জোনালী গৌৱালা পিতাৰ নাম: ভুবন গৌৱালা ঘৰ নং : ৬৭২ বয়স : 31 লিঙ্গ : মহিলা	FVC1241038 ফটো উপলব্ধ	147 নাম : চন্দন গৌৱালা পিতাৰ নাম: ভুবন গৌৱালা ঘৰ নং : 672 বয়স : 30 লিঙ্গ : পুৰুষ	FVC0473983 ফটো উপলব্ধ
148 নাম : দিকেন মৰান পিতাৰ নাম: নন্দেশ্বৰ ঘৰ নং : ৬৭৩ বয়স : 50 লিঙ্গ : পুৰুষ	FVC1236017 ফটো উপলব্ধ	149 নাম : সুনন্দা মৰান স্বামীৰ নাম: দিকেন মৰান ঘৰ নং : ৬৭৩ বয়স : 42 লিঙ্গ : মহিলা	FVC1236028 ফটো উপলব্ধ	150 নাম : ৰাহিল হাজৰিকা স্বামীৰ নাম: ভুবন ঘৰ নং : ৬৭৫ বয়স : 69 লিঙ্গ : মহিলা	FVC1236051 ফটো উপলব্ধ

151 নাম : বৰ্ণালী হাজৰিকা পিতাৰ নাম: ভুবন ঘৰ নং : ৬৭৫ বয়স : 42 লিঙ্গ : মহিলা	FVC1236062 ফটো উপলব্ধ	152 নাম : ঈশ্বৰেশ্বৰী তাঁতি পিতাৰ নাম: ঘনশ্যাম তাঁতি ঘৰ নং : ৬৭৬ বয়স : 60 লিঙ্গ : মহিলা	FVC1236073 ফটো উপলব্ধ	153 নাম : বেবতী গোৱালা পিতাৰ নাম: দুৰু গোৱালা ঘৰ নং : ৬৭৬ বয়স : 46 লিঙ্গ : মহিলা	FVC1236084 ফটো উপলব্ধ
154 নাম : এলিজা ডেকা পিতাৰ নাম: ভদ্রৰাম ঘৰ নং : ৬৭৭ বয়স : 46 লিঙ্গ : মহিলা	FVC1236095 ফটো উপলব্ধ	155 নাম : খগেন ডেকা পিতাৰ নাম: ভদ্রৰাম ঘৰ নং : ৬৭৭ বয়স : 42 লিঙ্গ : পুৰুষ	FVC1236108 ফটো উপলব্ধ	156 নাম : মেঘোনী ৰাজপুত স্বামীৰ নাম: অভিজিত ঘৰ নং : ৬৭৮ বয়স : 52 লিঙ্গ : মহিলা	FVC1236119 ফটো উপলব্ধ
157 নাম : প্ৰদীপ কুমাৰ বৰুৱা পিতাৰ নাম: পদ্মনাথ ঘৰ নং : ৬৭৯ বয়স : 58 লিঙ্গ : পুৰুষ	FVC1236164 ফটো উপলব্ধ	158 নাম : অঞ্জলী বৰুৱা স্বামীৰ নাম: প্ৰদীপ ঘৰ নং : ৬৭৯ বয়স : 55 লিঙ্গ : মহিলা	FVC1236175 ফটো উপলব্ধ	159 নাম : ৰিতু ৰাজপুত পিতাৰ নাম: কপুৰ তেলেঙা ঘৰ নং : 680 বয়স : 36 লিঙ্গ : মহিলা	FVC0405563 ফটো উপলব্ধ
160 নাম : গায়ত্ৰী সিং পিতাৰ নাম: তুফান সিং ঘৰ নং : 680 বয়স : 28 লিঙ্গ : মহিলা	FVC0406025 ফটো উপলব্ধ	161 নাম : সাৰিকা বৰুৱা স্বামীৰ নাম: বিনুউ বুঙ্গু ঘৰ নং : 681 বয়স : 34 লিঙ্গ : মহিলা	FVC0529313 ফটো উপলব্ধ	162 নাম : পুন মাহাতু পিতাৰ নাম: দুৰ্খা মাহাতু ঘৰ নং : 682 বয়স : 47 লিঙ্গ : পুৰুষ	FVC0529370 ফটো উপলব্ধ
163 নাম : চামিৰ ৰাইমন পিতাৰ নাম: ৰাইমন হনুমান ঘৰ নং : 683 বয়স : 41 লিঙ্গ : পুৰুষ	FVC0408526 ফটো উপলব্ধ	164 নাম : বালিৰাম পানিকা পিতাৰ নাম: ৰাম ঘৰ নং : ৬৮৫ বয়স : 80 লিঙ্গ : পুৰুষ	FVC1236448 ফটো উপলব্ধ	165 নাম : চুৰেন পানিকা অন্যান্য: বিজয় পানিকা ঘৰ নং : 685 বয়স : 31 লিঙ্গ : পুৰুষ	FVC0399980 ফটো উপলব্ধ
166 নাম : ভাৰতী কৰ্মকাৰ পিতাৰ নাম: প্ৰেমানন্দ গোৱালা ঘৰ নং : 686 ক বয়স : 57 লিঙ্গ : মহিলা	FVC0404921 ফটো উপলব্ধ	167 নাম : মোহেশ দোৰ্জি পিতাৰ নাম: মোকৰ দোৰ্জি ঘৰ নং : 688 বয়স : 33 লিঙ্গ : পুৰুষ	FVC0256602 ফটো উপলব্ধ	168 নাম : জোতি দোৰ্জি পিতাৰ নাম: মকৰ দোৰ্জি ঘৰ নং : 688 বয়স : 31 লিঙ্গ : মহিলা	FVC0256313 ফটো উপলব্ধ
169 নাম : পুষ্প দোৰ্জি স্বামীৰ নাম: মহেশ দোৰ্জি ঘৰ নং : 688 বয়স : 30 লিঙ্গ : মহিলা	FVC0256321 ফটো উপলব্ধ	170 নাম : লিলাৱতী দৰ্জী পিতাৰ নাম: মকৰ সিং দৰ্জী ঘৰ নং : 688 বয়স : 28 লিঙ্গ : মহিলা	FVC0405217 ফটো উপলব্ধ	171 নাম : গৌৰী কৰ্মকাৰ স্বামীৰ নাম: মহিলাল কৰ্মকাৰ ঘৰ নং : 692 বয়স : 30 লিঙ্গ : মহিলা	FVC0275065 ফটো উপলব্ধ
172 নাম : পৰেশ ৰাজগড় পিতাৰ নাম: বিৰেন ৰাজগড় ঘৰ নং : 698 বয়স : 30 লিঙ্গ : পুৰুষ	FVC0529925 ফটো উপলব্ধ	173 নাম : বিবেক তাঁতী পিতাৰ নাম: বিৰেন তাঁতী ঘৰ নং : 698 বয়স : 25 লিঙ্গ : পুৰুষ	FVC0529644 ফটো উপলব্ধ	174 নাম : শিৱানী ৰাজগড় পিতাৰ নাম: শ্ৰীধৰ কেৰী ঘৰ নং : 698 বয়স : 24 লিঙ্গ : মহিলা	FVC0541607 ফটো উপলব্ধ
175 নাম : সহিম কৰ্মকাৰ পিতাৰ নাম: দেবাৰু কৰ্মকাৰ ঘৰ নং : 700 বয়স : 33 লিঙ্গ : পুৰুষ	FVC0403550 ফটো উপলব্ধ	176 নাম : বিৰেনন্দ্ৰ সিং পিতাৰ নাম: সুভাষ সিং ঘৰ নং : 702 বয়স : 39 লিঙ্গ : পুৰুষ	FVC0407957 ফটো উপলব্ধ	177 নাম : পদ্মা সিং পিতাৰ নাম: দুৰ্গা সিং ঘৰ নং : 703 বয়স : 37 লিঙ্গ : মহিলা	FVC0405290 ফটো উপলব্ধ
178 নাম : দীপমালা বাগ পিতাৰ নাম: অলৰুস বাগ ঘৰ নং : 705 বয়স : 29 লিঙ্গ : মহিলা	FVC0266601 ফটো উপলব্ধ	179 নাম : টিফি ল পাউলছ পিতাৰ নাম: পাউলছ উৰাং ঘৰ নং : 706 বয়স : 31 লিঙ্গ : পুৰুষ	FVC0530030 ফটো উপলব্ধ	180 নাম : কমলদীপু উৰাং পিতাৰ নাম: পৌল্শ উৰাং ঘৰ নং : 706 বয়স : 27 লিঙ্গ : পুৰুষ	FVC0255992 ফটো উপলব্ধ

<p>E 181 FVC1237258</p> <p>নাম : চিতু কয়া পিতাৰ নাম : লাক্ষ্মী ঘৰ নং : 708 বয়স : 57 লিঙ্গ : পুৰুষ</p> <p>ফটো উপলব্ধ</p>	<p>182 FVC1237269</p> <p>নাম : তিলক কয়া পিতাৰ নাম : মনবাত ঘৰ নং : 708 বয়স : 43 লিঙ্গ : পুৰুষ</p> <p>ফটো উপলব্ধ</p>	<p>183 FVC1412667</p> <p>নাম : ঠদোঙ্গীৰ মিনাগ পিতাৰ নাম : জুনশ বোজো ঘৰ নং : 713 বয়স : 22 লিঙ্গ : পুৰুষ</p> <p>ফটো উপলব্ধ</p>
<p>184 FVC0529958</p> <p>নাম : দেৱকী বচন্ত পিতাৰ নাম : বচন্ত তাচা ঘৰ নং : 714 বয়স : 33 লিঙ্গ : মহিলা</p> <p>ফটো উপলব্ধ</p>	<p>185 FVC0404897</p> <p>নাম : নিৰদা তাঁতী পিতাৰ নাম : বামকৃষ্ণ তাঁতী ঘৰ নং : 714 বয়স : 28 লিঙ্গ : মহিলা</p> <p>ফটো উপলব্ধ</p>	<p>186 FVC1241049</p> <p>নাম : ধনৱতী তাৰ্তী পিতাৰ নাম : লালমহন তাৰ্তী ঘৰ নং : 925 বয়স : 33 লিঙ্গ : মহিলা</p> <p>ফটো উপলব্ধ</p>
<p>E 187 FVC1238422</p> <p>নাম : অজয় প্ৰজা পিতাৰ নাম : চনছাই ঘৰ নং : 716 বয়স : 42 লিঙ্গ : পুৰুষ</p> <p>ফটো উপলব্ধ</p>	<p>188 FVC0529198</p> <p>নাম : ৰজনী প্ৰজা স্বামীৰ নাম : ৰাজু প্ৰজা ঘৰ নং : 716 বয়স : 35 লিঙ্গ : মহিলা</p> <p>ফটো উপলব্ধ</p>	<p>189 FVC0400135</p> <p>নাম : ৰাজা চনছাই পিতাৰ নাম : সুশীল প্ৰজা ঘৰ নং : 716 বয়স : 34 লিঙ্গ : পুৰুষ</p> <p>ফটো উপলব্ধ</p>
<p>190 FVC0401125</p> <p>নাম : ৰিয়াজ হুছেইন পিতাৰ নাম : ৰজুল হুছেইন ঘৰ নং : 716 বয়স : 26 লিঙ্গ : পুৰুষ</p> <p>ফটো উপলব্ধ</p>	<p>191 FVC0529933</p> <p>নাম : জয়ন্তী সঞ্জয় পিতাৰ নাম : সঞ্জয় প্ৰজা ঘৰ নং : 716 বয়স : 24 লিঙ্গ : মহিলা</p> <p>ফটো উপলব্ধ</p>	<p>E 192 FVC0403337</p> <p>নাম : বিকি প্ৰেমল্লা পিতাৰ নাম : প্ৰেমল্লা কৰ্মকাৰ ঘৰ নং : 717 বয়স : 32 লিঙ্গ : পুৰুষ</p> <p>ফটো উপলব্ধ</p>
<p>193 FVC0407973</p> <p>নাম : ৰকি কৰ্মকাৰ পিতাৰ নাম : প্ৰেমলাল কৰ্মকাৰ ঘৰ নং : 717 বয়স : 29 লিঙ্গ : পুৰুষ</p> <p>ফটো উপলব্ধ</p>	<p>194 FVC0529586</p> <p>নাম : ৰাধেশ্যাম পুষ্পা মাতৃৰ নাম : পুষ্পা তাচা ঘৰ নং : 718 বয়স : 26 লিঙ্গ : পুৰুষ</p> <p>ফটো উপলব্ধ</p>	<p>E 195 FVC1238524</p> <p>নাম : বীনা কৰ্মকাৰ স্বামীৰ নাম : দেৱাৰু ঘৰ নং : 719 বয়স : 54 লিঙ্গ : মহিলা</p> <p>ফটো উপলব্ধ</p>
<p>196 FVC0529206</p> <p>নাম : প্ৰটিমা ধৰমান স্বামীৰ নাম : ডয়াল কেৰি ঘৰ নং : 719 বয়স : 40 লিঙ্গ : মহিলা</p> <p>ফটো উপলব্ধ</p>	<p>197 FVC0529610</p> <p>নাম : ভূপেন ছেতানন্দ পিতাৰ নাম : ছেতানন্দ কৰ্মকাৰ ঘৰ নং : 719 বয়স : 35 লিঙ্গ : পুৰুষ</p> <p>ফটো উপলব্ধ</p>	<p>198 FVC0541441</p> <p>নাম : গংগা দেবৰাজ স্বামীৰ নাম : ভূপেন কৰ্মকাৰ ঘৰ নং : 719 বয়স : 32 লিঙ্গ : মহিলা</p> <p>ফটো উপলব্ধ</p>
<p>199 FVC0400168</p> <p>নাম : চুপেন চেতানন্দ পিতাৰ নাম : চেতানন্দ কৰ্মকাৰ ঘৰ নং : 719 বয়স : 31 লিঙ্গ : পুৰুষ</p> <p>ফটো উপলব্ধ</p>	<p>200 FVC0402701</p> <p>নাম : ৰূপেছ লক্ষিচৰন পিতাৰ নাম : লক্ষিচৰন প্ৰজা ঘৰ নং : 721 বয়স : 34 লিঙ্গ : পুৰুষ</p> <p>ফটো উপলব্ধ</p>	<p>201 FVC0256081</p> <p>নাম : সুখ তাঁতি পিতাৰ নাম : মাহিন্দৰ তাঁতি ঘৰ নং : 722 বয়স : 30 লিঙ্গ : পুৰুষ</p> <p>ফটো উপলব্ধ</p>
<p>202 FVC0260075</p> <p>নাম : ঘনেশম ৰাজপুত পিতাৰ নাম : উমা ৰাজপুত ঘৰ নং : 724 বয়স : 35 লিঙ্গ : পুৰুষ</p> <p>ফটো উপলব্ধ</p>	<p>203 FVC0401661</p> <p>নাম : ৰাজ ৰাজপুত পিতাৰ নাম : উমাশিংকৰ ৰাজপুত ঘৰ নং : 724 বয়স : 30 লিঙ্গ : পুৰুষ</p> <p>ফটো উপলব্ধ</p>	<p>204 FVC0529305</p> <p>নাম : সবিতা ৰাজপুত স্বামীৰ নাম : ৰাজ ৰাজপুত ঘৰ নং : 724 বয়স : 25 লিঙ্গ : মহিলা</p> <p>ফটো উপলব্ধ</p>
<p>205 FVC1238706</p> <p>নাম : ৰাম তাঁতী পিতাৰ নাম : যোগেশ ঘৰ নং : 725 বয়স : 38 লিঙ্গ : পুৰুষ</p> <p>ফটো উপলব্ধ</p>	<p>206 FVC0399956</p> <p>নাম : ছমন যুগেছ পিতাৰ নাম : শুকুৰমনি তাঁতী ঘৰ নং : 725 বয়স : 35 লিঙ্গ : পুৰুষ</p> <p>ফটো উপলব্ধ</p>	<p>207 FVC0544403</p> <p>নাম : মনীষা প্ৰদিপ পিতাৰ নাম : প্ৰদিপ জুগেছ ঘৰ নং : 725 বয়স : 27 লিঙ্গ : মহিলা</p> <p>ফটো উপলব্ধ</p>
<p>208 FVC0529545</p> <p>নাম : সংগীতা তাঁতী স্বামীৰ নাম : ছমন যুগেছ ঘৰ নং : 725 বয়স : 24 লিঙ্গ : মহিলা</p> <p>ফটো উপলব্ধ</p>	<p>209 FVC1241196</p> <p>নাম : নিলাম্বৰ কৰ্মকাৰ পিতাৰ নাম : ৰতন লোহাৰ ঘৰ নং : 926 বয়স : 36 লিঙ্গ : পুৰুষ</p> <p>ফটো উপলব্ধ</p>	<p>210 FVC0541623</p> <p>নাম : মায়া কৰ্মকাৰ স্বামীৰ নাম : নিলাম্বৰ কৰ্মকাৰ ঘৰ নং : 726 বয়স : 30 লিঙ্গ : মহিলা</p> <p>ফটো উপলব্ধ</p>

211 নাম : বিষ্ণু কমল পিতাৰ নাম: কমল পায়ক ঘৰ নং : 727 বয়স : 45 লিঙ্গ : পুৰুষ	FVC0542266 ফটো উপলব্ধ	212 নাম : মণিকা চুকলাল স্বামীৰ নাম: কৃষ্ণ ভূঞা ঘৰ নং : 728 বয়স : 40 লিঙ্গ : মহিলা	FVC0529453 ফটো উপলব্ধ	213 নাম : পদ্মা বিভিচন পিতাৰ নাম: বিভিচন প্রজা ঘৰ নং : 729 বয়স : 43 লিঙ্গ : মহিলা	FVC0529412 ফটো উপলব্ধ
214 নাম : প্রকাশ প্রজা পিতাৰ নাম: ধিৰাজ প্রজা ঘৰ নং : 729 বয়স : 27 লিঙ্গ : পুৰুষ	FVC0409235 ফটো উপলব্ধ	E 215 নাম : নিপেন ঘোষ পিতাৰ নাম: জগদীশ ঘৰ নং : 731 বয়স : 84 লিঙ্গ : পুৰুষ	FVC1238875 ফটো উপলব্ধ	E 216 নাম : কম্প ঘোষ স্বামীৰ নাম: নিপেন ঘৰ নং : 731 বয়স : 74 লিঙ্গ : মহিলা	FVC1238864 ফটো উপলব্ধ
217 নাম : নাগেন্দৰ কাজল অন্যান্য: কাজল ঘোচ ঘৰ নং : 731 বয়স : 27 লিঙ্গ : পুৰুষ	FVC0403519 ফটো উপলব্ধ	218 নাম : সিতা প্রজা পিতাৰ নাম: ভাকৰা প্রজা ঘৰ নং : 732 বয়স : 35 লিঙ্গ : মহিলা	FVC0256354 ফটো উপলব্ধ	219 নাম : শিব প্রজা পিতাৰ নাম: ভাকৰা প্রজা ঘৰ নং : 732 বয়স : 32 লিঙ্গ : পুৰুষ	FVC0256594 ফটো উপলব্ধ
220 নাম : মোহন তাঁতী পিতাৰ নাম: বাদল তাঁতী ঘৰ নং : 733 বয়স : 48 লিঙ্গ : পুৰুষ	FVC4624318 ফটো উপলব্ধ	221 নাম : জয়ন্তী বাদল অন্যান্য: অভিমত্ খাৰিয়া ঘৰ নং : 733 বয়স : 38 লিঙ্গ : মহিলা	FVC1625598 ফটো উপলব্ধ	222 নাম : শিৱা তাঁতী পিতাৰ নাম: মোহন তাঁতী ঘৰ নং : 733 বয়স : 30 লিঙ্গ : পুৰুষ	FVC4619920 ফটো উপলব্ধ
223 নাম : বিপল তাঁতি পিতাৰ নাম: মহন তাঁতি ঘৰ নং : 733 বয়স : 22 লিঙ্গ : পুৰুষ	FVC1463363 ফটো উপলব্ধ	224 নাম : দিনানাথ তাঁতি পিতাৰ নাম: হৰেশ্বৰ তাঁতি ঘৰ নং : 734 বয়স : 24 লিঙ্গ : পুৰুষ	FVC0529636 ফটো উপলব্ধ	225 নাম : ধোনজোয় বৰুণ পিতাৰ নাম: বৰুণ তুড়ি ঘৰ নং : 739 বয়স : 31 লিঙ্গ : পুৰুষ	FVC0256024 ফটো উপলব্ধ
226 নাম : ৰূপালী তাঁতী পিতাৰ নাম: ৰামকৃষ্ণ তাঁতী ঘৰ নং : 740 বয়স : 47 লিঙ্গ : মহিলা	FVC1625601 ফটো উপলব্ধ	227 নাম : লক্ষী তাঁতী পিতাৰ নাম: দিলজিত তাঁতী ঘৰ নং : 740 বয়স : 28 লিঙ্গ : মহিলা	FVC0405837 ফটো উপলব্ধ	228 নাম : ভুবন মহিম পিতাৰ নাম: মহিম তাঁতী ঘৰ নং : 740 বয়স : 24 লিঙ্গ : পুৰুষ	FVC0541425 ফটো উপলব্ধ
229 নাম : ৰামকৃষ্ণ তাঁতী মাতৃৰ নাম: কেশল্যা তাঁতী ঘৰ নং : 741 বয়স : 48 লিঙ্গ : পুৰুষ	FVC1625532 ফটো উপলব্ধ	230 নাম : প্রভনাথ তাঁতি পিতাৰ নাম: নন্দু তাঁতি ঘৰ নং : 741 বয়স : 29 লিঙ্গ : পুৰুষ	FVC0256040 ফটো উপলব্ধ	231 নাম : বিৰু কৰ্মকাৰ পিতাৰ নাম: চুদাৰচান কৰ্মকাৰ ঘৰ নং : 742 বয়স : 40 লিঙ্গ : পুৰুষ	FVC0407387 ফটো উপলব্ধ
232 নাম : জয়মতী কৰ্মকাৰ পিতাৰ নাম: সুদৰ্শন কৰ্মকাৰ লোহাৰ ঘৰ নং : 742 বয়স : 39 লিঙ্গ : মহিলা	FVC1240977 ফটো উপলব্ধ	233 নাম : শোভিতা নবিন স্বামীৰ নাম: মাখনলাল কৰ্মকাৰ ঘৰ নং : 742 বয়স : 35 লিঙ্গ : মহিলা	FVC0476804 ফটো উপলব্ধ	234 নাম : অৰ্ঠমী কৰ্মকাৰ স্বামীৰ নাম: বিৰু কৰ্মকাৰ ঘৰ নং : 742 বয়স : 33 লিঙ্গ : মহিলা	FVC0401794 ফটো উপলব্ধ
235 নাম : দুলাল তাঁতি পিতাৰ নাম: বাবলু তাঁতি ঘৰ নং : 743 বয়স : 33 লিঙ্গ : পুৰুষ	FVC0256560 ফটো উপলব্ধ	236 নাম : মধুমতী তাঁতি পিতাৰ নাম: বাবলু তাঁতি ঘৰ নং : 743 বয়স : 25 লিঙ্গ : মহিলা	FVC0256412 ফটো উপলব্ধ	237 নাম : কমলনি তাঁতী পিতাৰ নাম: লখন তাঁতী ঘৰ নং : 744 বয়স : 39 লিঙ্গ : মহিলা	FVC1241083 ফটো উপলব্ধ
238 নাম : খিৰদ তাঁতী পিতাৰ নাম: লক্ষন তাঁতী ঘৰ নং : 744 বয়স : 33 লিঙ্গ : পুৰুষ	FVC1241094 ফটো উপলব্ধ	239 নাম : ৰূপা পাত্ৰ স্বামীৰ নাম: ধনজয় তাঁতি ঘৰ নং : 744 বয়স : 30 লিঙ্গ : মহিলা	FVC0450262 ফটো উপলব্ধ	240 নাম : বিন তাঁতী স্বামীৰ নাম: খিৰদ তাঁতী ঘৰ নং : 744 বয়স : 27 লিঙ্গ : মহিলা	PVW0113647 ফটো উপলব্ধ

241 নাম : নুমালি বৰুণ স্বামীৰ নাম : নৰেন সিংহ জয়নাথ ঘৰ নং : 745 বয়স : 38 লিঙ্গ : মহিলা	FVC0451153 ফটো উপলব্ধ	242 নাম : কৰ্ণেল সিং পিতাৰ নাম : তাৰিতা বালি ঘৰ নং : 989 বয়স : 38 লিঙ্গ : পুৰুষ	FVC1236186 ফটো উপলব্ধ	243 নাম : অঞ্জলী তাঁতী সিং স্বামীৰ নাম : কৰনেল সিং ঘৰ নং : 989 বয়স : 36 লিঙ্গ : মহিলা	FVC1241107 ফটো উপলব্ধ
244 নাম : অজিত ত্ৰাতি পিতাৰ নাম : উকিল ঘৰ নং : 750 বয়স : 46 লিঙ্গ : পুৰুষ	FVC1239516 ফটো উপলব্ধ	245 নাম : মীনা নন্দ স্বামীৰ নাম : অজিত ঘৰ নং : 750 বয়স : 41 লিঙ্গ : মহিলা	FVC1239527 ফটো উপলব্ধ	246 নাম : বাজেন তাঁতী মাতৃৰ নাম : বমা তাঁতী ঘৰ নং : 750 বয়স : 37 লিঙ্গ : পুৰুষ	FVC0407767 ফটো উপলব্ধ
247 নাম : অঞ্জলি বাঘ মাতৃৰ নাম : আলমনি বাঘ ঘৰ নং : 753 বয়স : 33 লিঙ্গ : মহিলা	FVC0406827 ফটো উপলব্ধ	248 নাম : মহিম বাঘ মাতৃৰ নাম : আলমনি বাঘ ঘৰ নং : 753 বয়স : 31 লিঙ্গ : পুৰুষ	FVC0430686 ফটো উপলব্ধ	249 নাম : সুনীল নাগ পিতাৰ নাম : টিম ঘৰ নং : 754 বয়স : 50 লিঙ্গ : পুৰুষ	FVC1239652 ফটো উপলব্ধ
250 নাম : গৌতম নাগ পিতাৰ নাম : মহিপাল নাগ ঘৰ নং : 754 বয়স : 37 লিঙ্গ : পুৰুষ	FVC0457978 ফটো উপলব্ধ	251 নাম : বতু তাঁতি স্বামীৰ নাম : সুনীল নাগ ঘৰ নং : 754 বয়স : 35 লিঙ্গ : মহিলা	FVC0256610 ফটো উপলব্ধ	252 নাম : কাচমিৰ মহিপাল নাগ পিতাৰ নাম : মহিপাল নাগ ঘৰ নং : 754 বয়স : 34 লিঙ্গ : পুৰুষ	FVC0529354 ফটো উপলব্ধ
E 253 নাম : মৰমী বনজীত স্বামীৰ নাম : গৌতম নাগ ঘৰ নং : 754 বয়স : 27 লিঙ্গ : মহিলা	FVC0529149 ফটো উপলব্ধ	254 নাম : অৰ্পন গৰাঙ্গ পিতাৰ নাম : দৰ্পন তাঁতী ঘৰ নং : 756 বয়স : 37 লিঙ্গ : পুৰুষ	FVC0400119 ফটো উপলব্ধ	255 নাম : অঞ্জলী গৰাঙ্গ পিতাৰ নাম : গৰাঙ্গ তাঁতী ঘৰ নং : 756 বয়স : 31 লিঙ্গ : মহিলা	FVC0529115 ফটো উপলব্ধ
E 256 নাম : অমত তাঁতি পিতাৰ নাম : বিমিচ হনুমান ঘৰ নং : 959 বয়স : 36 লিঙ্গ : পুৰুষ	FVC1236200 ফটো উপলব্ধ	E 257 নাম : কৰ্ম বিমিশ পিতাৰ নাম : বিমিচ হনুমান ঘৰ নং : 959 বয়স : 36 লিঙ্গ : পুৰুষ	FVC1236197 ফটো উপলব্ধ	258 নাম : মঞ্জু তাঁতী মাতৃৰ নাম : ভুবনী তাঁতী ঘৰ নং : 959 বয়স : 33 লিঙ্গ : মহিলা	FVC1241129 ফটো উপলব্ধ
259 নাম : প্ৰতিভা তাঁতী স্বামীৰ নাম : অমিত তাঁতী ঘৰ নং : 757 বয়স : 30 লিঙ্গ : মহিলা	FVC0541409 ফটো উপলব্ধ	260 নাম : নিপেন কৈৰী পিতাৰ নাম : সুধীৰ ঘৰ নং : 759 বয়স : 50 লিঙ্গ : পুৰুষ	FVC1239801 ফটো উপলব্ধ	261 নাম : শ্ৰীধৰ কৈৰী পিতাৰ নাম : চুধিৰ কৈৰী ঘৰ নং : 759 বয়স : 48 লিঙ্গ : পুৰুষ	FVC1239812 ফটো উপলব্ধ
262 নাম : শ্যাম কুমাৰ কৈৰ পিতাৰ নাম : শ্ৰীধৰ কৈৰী ঘৰ নং : 759 বয়স : 25 লিঙ্গ : পুৰুষ	FVC0529347 ফটো উপলব্ধ	263 নাম : বশী তাঁতী স্বামীৰ নাম : তানচেন তাঁতী ঘৰ নং : 761 বয়স : 35 লিঙ্গ : মহিলা	FVC0401844 ফটো উপলব্ধ	264 নাম : তানচেন হনু পিতাৰ নাম : হনু তাঁতী ঘৰ নং : 761 বয়স : 33 লিঙ্গ : পুৰুষ	FVC0408195 ফটো উপলব্ধ
265 নাম : তাৰজান তাঁতী পিতাৰ নাম : মনোহৰ তাঁতী ঘৰ নং : 761 বয়স : 30 লিঙ্গ : পুৰুষ	FVC0542258 ফটো উপলব্ধ	266 নাম : সংগীতা বাগ পিতাৰ নাম : ভৰশা বাগ ঘৰ নং : 761 বয়স : 27 লিঙ্গ : মহিলা	FVC0529156 ফটো উপলব্ধ	267 নাম : প্ৰহ্লাদ ধনীৰাম পিতাৰ নাম : ধনীৰাম ঘৰ নং : 762 বয়স : 44 লিঙ্গ : পুৰুষ	FVC1239914 ফটো উপলব্ধ
268 নাম : কুন্দন তুৰী মাতৃৰ নাম : নিৰলা তাঁতী ঘৰ নং : 960 বয়স : 30 লিঙ্গ : পুৰুষ	FVC1639221 ফটো উপলব্ধ	269 নাম : নিবাৰণ তাঁতী পিতাৰ নাম : ভিম তাঁতী ঘৰ নং : 764 বয়স : 36 লিঙ্গ : পুৰুষ	FVC0408229 ফটো উপলব্ধ	270 নাম : কৰিশা তাঁতী স্বামীৰ নাম : নিবাৰণ তাঁতী ঘৰ নং : 764 বয়স : 32 লিঙ্গ : মহিলা	FVC0406736 ফটো উপলব্ধ

271 নাম : শিৱানন্দ তাঁতী পিতাৰ নাম: যাদব তাঁতি ঘৰ নং : 764 বয়স : 32 লিঙ্গ : পুৰুষ	FVC0256453 ফটো উপলব্ধ	272 নাম : দোসোমী তাঁতি স্বামীৰ নাম: বিজয় তাঁতি ঘৰ নং : 765 বয়স : 37 লিঙ্গ : মহিলা	FVC0256404 ফটো উপলব্ধ	273 নাম : বিজয় তাঁতী পিতাৰ নাম: শুকু তাঁতী ঘৰ নং : ৭৬৫ বয়স : 35 লিঙ্গ : পুৰুষ	FVC1639232 ফটো উপলব্ধ
274 নাম : ৰূপালী তাঁতী পিতাৰ নাম: শুকু তাঁতী ঘৰ নং : ৭৬৫ বয়স : 35 লিঙ্গ : মহিলা	FVC1639210 ফটো উপলব্ধ	275 নাম : দিপালি প্ৰজা পিতাৰ নাম: ধীৰাজ প্ৰজা ঘৰ নং : 765 বয়স : 31 লিঙ্গ : মহিলা	FVC0423749 ফটো উপলব্ধ	276 নাম : হীৰা বাগ স্বামীৰ নাম: আশা ঘৰ নং : 768 বয়স : 60 লিঙ্গ : মহিলা	FVC1240035 ফটো উপলব্ধ
277 নাম : ৰঞ্জিত খাৰীয়া পিতাৰ নাম: বাৰবল ঘৰ নং : 770 বয়স : 45 লিঙ্গ : পুৰুষ	FVC1240080 ফটো উপলব্ধ	E 278 নাম : জগন লোহাৰ পিতাৰ নাম: শুকু ঘৰ নং : 772 বয়স : 59 লিঙ্গ : পুৰুষ	FVC1240104 ফটো উপলব্ধ	279 নাম : মণি লগোন স্বামীৰ নাম: গজেন লগোন ঘৰ নং : 771 বয়স : 33 লিঙ্গ : মহিলা	FVC0530048 ফটো উপলব্ধ
280 নাম : পঞ্চমী বনজীত স্বামীৰ নাম: খগেন লগোন ঘৰ নং : 771 বয়স : 28 লিঙ্গ : মহিলা	FVC0529131 ফটো উপলব্ধ	281 নাম : ঘনশ্যাম চাও পিতাৰ নাম: চৰেন চাও ঘৰ নং : 772 বয়স : 28 লিঙ্গ : পুৰুষ	FVC0529404 ফটো উপলব্ধ	282 নাম : শিবা ৰাজপুত পিতাৰ নাম: নাগেশ্বৰ ৰাজপুত ঘৰ নং : 775 বয়স : 31 লিঙ্গ : পুৰুষ	FVC0408724 ফটো উপলব্ধ
283 নাম : অহল্যা কৰ্মকাৰ স্বামীৰ নাম: বধু ঘৰ নং : 778 বয়স : 74 লিঙ্গ : মহিলা	FVC1240397 ফটো উপলব্ধ	284 নাম : কদম তুলি প্ৰজা পিতাৰ নাম: সাৰবু ঘৰ নং : 781 বয়স : 45 লিঙ্গ : পুৰুষ	FVC1240433 ফটো উপলব্ধ	285 নাম : বিজয় চিদ্ পিতাৰ নাম: চিদ্ কৰ্মকাৰ ঘৰ নং : 781 বয়স : 42 লিঙ্গ : পুৰুষ	FVC0400085 ফটো উপলব্ধ
286 নাম : ৰিমা সুগবীৰ মাতৃৰ নাম: অশৈল্যা চুকবীৰ ঘৰ নং : 781 বয়স : 33 লিঙ্গ : মহিলা	FVC0406215 ফটো উপলব্ধ	287 নাম : মনোমতি তাঁতী পিতাৰ নাম: প্ৰকাশ তাঁতী ঘৰ নং : 781 বয়স : 24 লিঙ্গ : মহিলা	FVC0541474 ফটো উপলব্ধ	E 288 নাম : প্ৰেমা বৰাইক পিতাৰ নাম: গুণধৰ ঘৰ নং : 782 বয়স : 50 লিঙ্গ : পুৰুষ	FVC1240444 ফটো উপলব্ধ
289 নাম : নগেন প্ৰেমা পিতাৰ নাম: প্ৰেমা বৰাইক ঘৰ নং : 782 বয়স : 27 লিঙ্গ : পুৰুষ	FVC0529339 ফটো উপলব্ধ	290 নাম : নিমা তাঁতী স্বামীৰ নাম: দলাল তাঁতী ঘৰ নং : 783 বয়স : 35 লিঙ্গ : মহিলা	FVC0529602 ফটো উপলব্ধ	291 নাম : গীতা বাবলু পিতাৰ নাম: বাবলু তাঁতী ঘৰ নং : 783 বয়স : 28 লিঙ্গ : মহিলা	FVC0402313 ফটো উপলব্ধ
292 নাম : প্ৰীতি ৰাজগড় পিতাৰ নাম: হৰেশ্বৰ ৰাজগড় ঘৰ নং : 786 বয়স : 33 লিঙ্গ : মহিলা	FVC0259184 ফটো উপলব্ধ	E 293 নাম : সুদৰ্শন ৰাউতিয়া পিতাৰ নাম: ৰাজেন ৰাউতিয়া ঘৰ নং : ৭৮৮ বয়স : 63 লিঙ্গ : পুৰুষ	FVC1625554 ফটো উপলব্ধ	294 নাম : ককিলা ৰাউতিয়া স্বামীৰ নাম: সুদৰ্শন ৰাউতিয়া ঘৰ নং : ৭৮৮ বয়স : 55 লিঙ্গ : মহিলা	FVC1625565 ফটো উপলব্ধ
E 295 নাম : কৃষ্ণ ৰাউতিয়া পিতাৰ নাম: সুদৰ্শন ৰাউতিয়া ঘৰ নং : ৭৮৮ বয়স : 40 লিঙ্গ : পুৰুষ	FVC1625576 ফটো উপলব্ধ	296 নাম : বলিন ৰাউতিয়া পিতাৰ নাম: সুদৰ্শন ৰাউতিয়া ঘৰ নং : ৭৮৮ বয়স : 35 লিঙ্গ : পুৰুষ	FVC1625587 ফটো উপলব্ধ	297 নাম : ৰেণু ৰৌটিয়া পিতাৰ নাম: দিপক ৰৌটিয়া ঘৰ নং : 788 বয়স : 33 লিঙ্গ : মহিলা	FVC0256065 ফটো উপলব্ধ
298 নাম : ৰাজেন ভূমিজ পিতাৰ নাম: অশোক ভূমিজ ঘৰ নং : 789 বয়স : 35 লিঙ্গ : পুৰুষ	FVC0530022 ফটো উপলব্ধ	299 নাম : সুবল সাৰথি পিতাৰ নাম: সাৰথি প্ৰজা ঘৰ নং : 792 বয়স : 48 লিঙ্গ : পুৰুষ	FVC1240762 ফটো উপলব্ধ	300 নাম : জীতেন কাচিনাথ পিতাৰ নাম: কাশচনাথ ৰাজগড় ঘৰ নং : 793 বয়স : 30 লিঙ্গ : পুৰুষ	FVC0530006 ফটো উপলব্ধ

301 নাম : বীমা ৰাজগড় স্বামীৰ নাম : জীতেন ৰাজগড় ঘৰ নং : 793 বয়স : 28 লিঙ্গ : মহিলা	FVC0530014 ফটো উপলব্ধ	302 নাম : ৰাজীৱ ৰাজগড় পিতাৰ নাম : কাচিনাথ ৰাজগড় ঘৰ নং : 793 বয়স : 27 লিঙ্গ : পুৰুষ	FVC0529180 ফটো উপলব্ধ	303 নাম : লক্ষ্মী ৰাজগড় স্বামীৰ নাম : ৰাজিৱ ৰাজগড় ঘৰ নং : 793 বয়স : 22 লিঙ্গ : মহিলা	FVC1434281 ফটো উপলব্ধ
304 নাম : সুৰেশ কিশান পিতাৰ নাম : জুগনু কিশান ঘৰ নং : 794 বয়স : 41 লিঙ্গ : পুৰুষ	FVC1463306 ফটো উপলব্ধ	305 নাম : কমলেশ্বৰ বাগ পিতাৰ নাম : জয় বাগ ঘৰ নং : 795 বয়স : 32 লিঙ্গ : পুৰুষ	FVC0275859 ফটো উপলব্ধ	306 নাম : পদ্মী কুন্স স্বামীৰ নাম : বিষ্ণু ৰাই ঘৰ নং : 797 বয়স : 41 লিঙ্গ : মহিলা	FVC0443879 ফটো উপলব্ধ
307 নাম : ববিতা বিষ্ণু পিতাৰ নাম : বিষ্ণু মাৰি ঘৰ নং : 797 বয়স : 25 লিঙ্গ : মহিলা	FVC0443986 ফটো উপলব্ধ	E 308 নাম : পিন্টু দিলিথ পিতাৰ নাম : দিলিপ কৰ্মকাৰ ঘৰ নং : 803 বয়স : 32 লিঙ্গ : পুৰুষ	FVC0451963 ফটো উপলব্ধ	309 নাম : আশা নিৰ্মল স্বামীৰ নাম : পিন্টু কৰ্মকাৰ ঘৰ নং : 803 বয়স : 26 লিঙ্গ : মহিলা	FVC0451930 ফটো উপলব্ধ
310 নাম : যতি নায়ক পিতাৰ নাম : বকুল ঘৰ নং : 808 বয়স : 44 লিঙ্গ : পুৰুষ	FVC1237714 ফটো উপলব্ধ	311 নাম : গীতা নায়ক স্বামীৰ নাম : যতি নায়ক ঘৰ নং : 808 বয়স : 40 লিঙ্গ : মহিলা	FVC1237725 ফটো উপলব্ধ	312 নাম : ইন্দ্ৰজিত অমৰ পিতাৰ নাম : অমৰ সিং ঘৰ নং : 806 বয়স : 34 লিঙ্গ : পুৰুষ	FVC0407916 ফটো উপলব্ধ
313 নাম : ধিৰেন বধু পিতাৰ নাম : বধু কৰ্মকাৰ ঘৰ নং : 809 বয়স : 44 লিঙ্গ : পুৰুষ	FVC1481969 ফটো উপলব্ধ	314 নাম : লক্ষিচৰণ ভূঞা মাতৃৰ নাম : ফুলন্তি ভূঞা ঘৰ নং : 811 বয়স : 31 লিঙ্গ : পুৰুষ	FVC0408328 ফটো উপলব্ধ	E 315 নাম : হৈমোবোতী বৰুৱা পিতাৰ নাম : লালেন্দ্ৰ বৰুৱা ঘৰ নং : 816 বয়স : 45 লিঙ্গ : মহিলা	FVC1241221 ফটো উপলব্ধ
316 নাম : সীমা বৰুৱা স্বামীৰ নাম : প্ৰবীন বৰুৱা ঘৰ নং : 816 বয়স : 35 লিঙ্গ : মহিলা	FVC1241232 ফটো উপলব্ধ	# 317 নাম : মীনা নন্দ স্বামীৰ নাম : ফরিদ আহমেদ ঘৰ নং : 818খ বয়স : 56 লিঙ্গ : মহিলা	FVC1241254 ফটো উপলব্ধ	# 318 নাম : হানিফ হুছেইন পিতাৰ নাম : মুস্তাফা হুছেইন ঘৰ নং : 81৮ক বয়স : 34 লিঙ্গ : পুৰুষ	FVC1240999 ফটো উপলব্ধ
# 319 নাম : হাফিজ হুছেইন পিতাৰ নাম : মুস্তাফা হামিদ ঘৰ নং : 81৮খ বয়স : 33 লিঙ্গ : পুৰুষ	FVC1241016 ফটো উপলব্ধ	# 320 নাম : অনোৱাৰ হুছেইন পিতাৰ নাম : মুস্তাফা হুছেইন ঘৰ নং : 81৮খ বয়স : 31 লিঙ্গ : পুৰুষ	FVC1241005 ফটো উপলব্ধ	# 321 নাম : ৰোকিয়া বেগম স্বামীৰ নাম : হানিফ হুছেইন ঘৰ নং : 81৮ক বয়স : 31 লিঙ্গ : মহিলা	FVC0416891 ফটো উপলব্ধ
# 322 নাম : মমতা খাতুন স্বামীৰ নাম : হাফিজ হুছেইন ঘৰ নং : 820 বয়স : 27 লিঙ্গ : মহিলা	FVC0528844 ফটো উপলব্ধ	E 323 নাম : কৃষ্ণমনি ৰাজকোঁৱৰ পিতাৰ নাম : সৰনাথ ৰাজকোঁৱৰ ঘৰ নং : 820 বয়স : 55 লিঙ্গ : পুৰুষ	FVC1625543 ফটো উপলব্ধ	324 নাম : গীতাত্ৰী ৰাজকোঁৱৰ স্বামীৰ নাম : কৃষ্ণমাণি ৰাজকোঁৱৰ ঘৰ নং : 820 বয়স : 39 লিঙ্গ : মহিলা	FVC1625521 ফটো উপলব্ধ
325 নাম : সোবন্তী গড় পিতাৰ নাম : লোখন গোড় ঘৰ নং : 822 বয়স : 31 লিঙ্গ : মহিলা	FVC0440776 ফটো উপলব্ধ	326 নাম : মনিমালা ৰায় পিতাৰ নাম : পনধু ৰায় ঘৰ নং : 823 বয়স : 36 লিঙ্গ : মহিলা	FVC0529081 ফটো উপলব্ধ	327 নাম : গণেশ ৰায় পিতাৰ নাম : পনধু ৰায় ঘৰ নং : 823 বয়স : 28 লিঙ্গ : পুৰুষ	FVC0529495 ফটো উপলব্ধ
328 নাম : মালতি কৰ্মকাৰ স্বামীৰ নাম : নৰেশ কৰ্মকাৰ ঘৰ নং : 1000 বয়স : 32 লিঙ্গ : মহিলা	FVC0402248 ফটো উপলব্ধ				

329 নাম : ম্যাথেউ বাগ পিতাৰ নাম: হীলাৰিওচ বাগ ঘৰ নং : 12 বয়স : 27 লিঙ্গ : পুৰুষ	FVC0529008 ফটো উপলব্ধ	330 নাম : সন্জ পাটৰাম পিতাৰ নাম: পাটৰাম সতুৰঘন ঘৰ নং : 52 বয়স : 40 লিঙ্গ : পুৰুষ	FVC1204320 ফটো উপলব্ধ	331 নাম : মমিতা কৰ্মকাৰ স্বামীৰ নাম: পৰেশ কৰ্মকাৰ ঘৰ নং : 655 বয়স : 31 লিঙ্গ : মহিলা	PVW0011007 ফটো উপলব্ধ
E 332 নাম : শান্তি সিং স্বামীৰ নাম: কাৰ্তিক ঘৰ নং : 6৮০ বয়স : 80 লিঙ্গ : মহিলা	FVC1236222 ফটো উপলব্ধ	333 নাম : তুফান সিং পিতাৰ নাম: কাৰ্তিক ঘৰ নং : 6৮০ বয়স : 54 লিঙ্গ : পুৰুষ	FVC1236233 ফটো উপলব্ধ	334 নাম : সাবিত্ৰী সিং পিতাৰ নাম: কাৰ্তিক ঘৰ নং : 6৮০ বয়স : 50 লিঙ্গ : মহিলা	FVC1236244 ফটো উপলব্ধ
335 নাম : পালিনী ৰাজপুত পিতাৰ নাম: কাৰ্তিক ঘৰ নং : 6৮০ বয়স : 48 লিঙ্গ : মহিলা	FVC1236255 ফটো উপলব্ধ	E 336 নাম : চুনীল সিং পিতাৰ নাম: কাৰ্তিক ঘৰ নং : 6৮০ বয়স : 42 লিঙ্গ : পুৰুষ	FVC1236266 ফটো উপলব্ধ	337 নাম : বিংকি ৰাজপুত পিতাৰ নাম: তুফান সিং ঘৰ নং : 680 বয়স : 21 লিঙ্গ : মহিলা	FVC4613683 ফটো উপলব্ধ
E 338 নাম : মনোজ ৰাজপুত পিতাৰ নাম: ভক্ৰ ঘৰ নং : 6৮১ বয়স : 49 লিঙ্গ : পুৰুষ	FVC1236277 ফটো উপলব্ধ	339 নাম : বীৰেন ৰাজপুত পিতাৰ নাম: ভক্ৰ ঘৰ নং : 6৮১ বয়স : 47 লিঙ্গ : পুৰুষ	FVC1236288 ফটো উপলব্ধ	340 নাম : গীতা ৰাজপুত স্বামীৰ নাম: মনোজ ঘৰ নং : 6৮১ বয়স : 47 লিঙ্গ : মহিলা	FVC1236299 ফটো উপলব্ধ
341 নাম : সমতী ৰাজপুত স্বামীৰ নাম: বীৰেন ঘৰ নং : 6৮১ বয়স : 43 লিঙ্গ : মহিলা	FVC1236302 ফটো উপলব্ধ	342 নাম : আৰতী ৰাজপুত পিতাৰ নাম: ভক্ৰ ৰাজপুত ঘৰ নং : 6৮১ বয়স : 40 লিঙ্গ : মহিলা	FVC1236313 ফটো উপলব্ধ	E 343 নাম : বনজিত মাহাতু পিতাৰ নাম: ফুদা ঘৰ নং : 6৮২ বয়স : 81 লিঙ্গ : পুৰুষ	FVC1236335 ফটো উপলব্ধ
344 নাম : বীনা মাহাতু পিতাৰ নাম: বনজিত ঘৰ নং : 6৮২ বয়স : 43 লিঙ্গ : মহিলা	FVC1236357 ফটো উপলব্ধ	345 নাম : সঞ্জয় মাহাতু পিতাৰ নাম: বনজিত ঘৰ নং : 6৮২ বয়স : 41 লিঙ্গ : পুৰুষ	FVC1236368 ফটো উপলব্ধ	346 নাম : ৰামা মাহাতু স্বামীৰ নাম: সঞ্জয় মাহাতু ঘৰ নং : 6৮২ বয়স : 39 লিঙ্গ : মহিলা	FVC1236379 ফটো উপলব্ধ
E 347 নাম : ৰাইমন হনুমান পিতাৰ নাম: বৃষ্ণ ঘৰ নং : 6৮৩ বয়স : 65 লিঙ্গ : পুৰুষ	FVC1236380 ফটো উপলব্ধ	E 348 নাম : শুকৰ মনি হনুমান স্বামীৰ নাম: ৰাইমন ঘৰ নং : 6৮৩ বয়স : 57 লিঙ্গ : মহিলা	FVC1236391 ফটো উপলব্ধ	349 নাম : চম্পা হনুমান পিতাৰ নাম: ৰাইমন ঘৰ নং : 6৮৩ বয়স : 44 লিঙ্গ : মহিলা	FVC1236404 ফটো উপলব্ধ
E 350 নাম : খগেন হনুমান পিতাৰ নাম: ৰাইমন ঘৰ নং : 6৮৩ বয়স : 41 লিঙ্গ : পুৰুষ	FVC1236415 ফটো উপলব্ধ	E 351 নাম : কৈশল্যা ভূমিজ স্বামীৰ নাম: তুলসী ঘৰ নং : 6৮৪ বয়স : 64 লিঙ্গ : মহিলা	FVC1236426 ফটো উপলব্ধ	352 নাম : ৰপেশ ভূমিজ পিতাৰ নাম: তুলসী ঘৰ নং : 6৮৪ বয়স : 40 লিঙ্গ : পুৰুষ	FVC1236437 ফটো উপলব্ধ
E 353 নাম : বিজয় পানিকা পিতাৰ নাম: বালি ঘৰ নং : 6৮৫ বয়স : 51 লিঙ্গ : পুৰুষ	FVC1236459 ফটো উপলব্ধ	354 নাম : ৰংমনি পানিকা স্বামীৰ নাম: বিজয় ঘৰ নং : 6৮৫ বয়স : 48 লিঙ্গ : মহিলা	FVC1236460 ফটো উপলব্ধ	355 নাম : ৰাজিব বিজয় পিতাৰ নাম: বিজয় পানিকা ঘৰ নং : 685 বয়স : 34 লিঙ্গ : পুৰুষ	FVC1412717 ফটো উপলব্ধ
356 নাম : লক্ষ্মী ধনেশ্বৰ স্বামীৰ নাম: চৰেন পানিকা ঘৰ নং : 685 বয়স : 31 লিঙ্গ : মহিলা	FVC0529677 ফটো উপলব্ধ	357 নাম : অমিন সিং পিতাৰ নাম: চইন ঘৰ নং : 6৮৬ বয়স : 58 লিঙ্গ : পুৰুষ	FVC1236471 ফটো উপলব্ধ	358 নাম : সুমিত্ৰা বিভিচন স্বামীৰ নাম: বিভিচন বিচি ঘৰ নং : 6৮৬ বয়স : 52 লিঙ্গ : মহিলা	FVC1236482 ফটো উপলব্ধ

<p>E 359 FVC1236506</p> <p>নাম : নৰেন উৰাং পিতাৰ নাম: মাৰখুজ ঘৰ নং : ৬৮৭ বয়স : 58 লিঙ্গ : পুৰুষ</p> <p>ফটো উপলব্ধ</p>	<p>360 FVC1236517</p> <p>নাম : দিনেশ উৰাং পিতাৰ নাম: মাৰখুজ ঘৰ নং : ৬৮৭ বয়স : 50 লিঙ্গ : পুৰুষ</p> <p>ফটো উপলব্ধ</p>	<p>361 FVC1236528</p> <p>নাম : প্ৰতিভা উৰাং স্বামীৰ নাম: দিনেশ উৰাং ঘৰ নং : ৬৮৭ বয়স : 50 লিঙ্গ : মহিলা</p> <p>ফটো উপলব্ধ</p>
<p>362 FVC1236540</p> <p>নাম : মক্ৰৰ দৰ্জী পিতাৰ নাম: দীলবাহাদুৰ ঘৰ নং : ৬৮৮ বয়স : 48 লিঙ্গ : পুৰুষ</p> <p>ফটো উপলব্ধ</p>	<p>363 FVC1236551</p> <p>নাম : এলিজাবেথ দৰ্জী স্বামীৰ নাম: মক্ৰৰ ঘৰ নং : ৬৮৮ বয়স : 48 লিঙ্গ : মহিলা</p> <p>ফটো উপলব্ধ</p>	<p>E 364 FVC1412675</p> <p>নাম : গবীন কটক সিং পিতাৰ নাম: কটক সিং দাউজি ঘৰ নং : 688 বয়স : 30 লিঙ্গ : পুৰুষ</p> <p>ফটো উপলব্ধ</p>
<p>365 FVC1236562</p> <p>নাম : উপেন্দ্ৰ বাহাদুৰ পিতাৰ নাম: দীল বাহাদুৰ ঘৰ নং : ৬৮৯ বয়স : 49 লিঙ্গ : পুৰুষ</p> <p>ফটো উপলব্ধ</p>	<p>366 FVC1236573</p> <p>নাম : কল্পা বিচি স্বামীৰ নাম: উপেন্দ্ৰ বাহাদুৰ ঘৰ নং : ৬৮৯ বয়স : 45 লিঙ্গ : মহিলা</p> <p>ফটো উপলব্ধ</p>	<p>367 PVW0010959</p> <p>নাম : মাৰিয়া দৰ্জী পিতাৰ নাম: উপেন্দ্ৰ দৰ্জী ঘৰ নং : 689 বয়স : 23 লিঙ্গ : মহিলা</p> <p>ফটো উপলব্ধ</p>
<p>368 FVC1236584</p> <p>নাম : ষ্টিফেন হনুমান পিতাৰ নাম: বিচি ঘৰ নং : ৬৯০ বয়স : 78 লিঙ্গ : পুৰুষ</p> <p>ফটো উপলব্ধ</p>	<p>369 FVC1236595</p> <p>নাম : শুকীয়া হনুমান স্বামীৰ নাম: ষ্টিফেন ঘৰ নং : ৬৯০ বয়স : 65 লিঙ্গ : মহিলা</p> <p>ফটো উপলব্ধ</p>	<p>370 FVC1236608</p> <p>নাম : দীপক হনুমান পিতাৰ নাম: ষ্টিফেন ঘৰ নং : ৬৯০ বয়স : 48 লিঙ্গ : পুৰুষ</p> <p>ফটো উপলব্ধ</p>
<p>371 FVC1236619</p> <p>নাম : লক্ষী হনুমান স্বামীৰ নাম: দীপক ঘৰ নং : ৬৯০ বয়স : 42 লিঙ্গ : মহিলা</p> <p>ফটো উপলব্ধ</p>	<p>372 PVW0013805</p> <p>নাম : অৰ্চনা হোনুমান পিতাৰ নাম: দীপক হোনুমান ঘৰ নং : 690 বয়স : 27 লিঙ্গ : মহিলা</p> <p>ফটো উপলব্ধ</p>	<p>E 373 FVC1236620</p> <p>নাম : চিমন বাগ পিতাৰ নাম: ভীক ঘৰ নং : ৬৯১ বয়স : 72 লিঙ্গ : পুৰুষ</p> <p>ফটো উপলব্ধ</p>
<p>374 FVC1236686</p> <p>নাম : অভয় দয়া পিতাৰ নাম: দয়া তাঁতি ঘৰ নং : ৬৯১ বয়স : 62 লিঙ্গ : পুৰুষ</p> <p>ফটো উপলব্ধ</p>	<p>E 375 FVC1236653</p> <p>নাম : নিৰ বাগ পিতাৰ নাম: চিমন ঘৰ নং : ৬৯১ বয়স : 48 লিঙ্গ : মহিলা</p> <p>ফটো উপলব্ধ</p>	<p>E 376 FVC1236664</p> <p>নাম : মীৰা বাগ পিতাৰ নাম: চিমন ঘৰ নং : ৬৯১ বয়স : 46 লিঙ্গ : মহিলা</p> <p>ফটো উপলব্ধ</p>
<p>377 FVC1236675</p> <p>নাম : সঞ্জু বাগ পিতাৰ নাম: চিমন ঘৰ নং : ৬৯১ বয়স : 38 লিঙ্গ : পুৰুষ</p> <p>ফটো উপলব্ধ</p>	<p>378 FVC1236697</p> <p>নাম : বস্তাবতী দিহব স্বামীৰ নাম: শুকুৰ ঘৰ নং : ৬৯২ বয়স : 66 লিঙ্গ : মহিলা</p> <p>ফটো উপলব্ধ</p>	<p>379 FVC1236700</p> <p>নাম : গংগাৰাম কৰ্মকাৰ পিতাৰ নাম: ছবিলাল ঘৰ নং : ৬৯২ বয়স : 58 লিঙ্গ : পুৰুষ</p> <p>ফটো উপলব্ধ</p>
<p>E 380 FVC1236711</p> <p>নাম : মহিলাল কৰ্মকাৰ পিতাৰ নাম: ছবিলাল ঘৰ নং : ৬৯২ বয়স : 41 লিঙ্গ : পুৰুষ</p> <p>ফটো উপলব্ধ</p>	<p>381 FVC0330654</p> <p>নাম : চুবল চকৰ পিতাৰ নাম: চকৰ কৰ্মকাৰ ঘৰ নং : 692 বয়স : 33 লিঙ্গ : পুৰুষ</p> <p>ফটো উপলব্ধ</p>	<p>382 FVC0256263</p> <p>নাম : সিতা কৰ্মকাৰ স্বামীৰ নাম: কালীদাস কৰ্মকাৰ ঘৰ নং : 692 বয়স : 27 লিঙ্গ : মহিলা</p> <p>ফটো উপলব্ধ</p>
<p>383 FVC1236733</p> <p>নাম : পেট বেটু পিতাৰ নাম: বেটু ঘৰ নং : ৬৯৩ বয়স : 65 লিঙ্গ : পুৰুষ</p> <p>ফটো উপলব্ধ</p>	<p>E 384 FVC1236722</p> <p>নাম : লক্ষী মাৰি স্বামীৰ নাম: পেটু ঘৰ নং : ৬৯৩ বয়স : 62 লিঙ্গ : মহিলা</p> <p>ফটো উপলব্ধ</p>	<p>E 385 FVC1236744</p> <p>নাম : ককিলা মাৰি স্বামীৰ নাম: পেটু মাৰি ঘৰ নং : ৬৯৩ বয়স : 60 লিঙ্গ : মহিলা</p> <p>ফটো উপলব্ধ</p>
<p>386 FVC1236755</p> <p>নাম : বাজেশ মাৰি পিতাৰ নাম: পেটু ঘৰ নং : ৬৯৩ বয়স : 42 লিঙ্গ : পুৰুষ</p> <p>ফটো উপলব্ধ</p>	<p>387 FVC1236766</p> <p>নাম : গোপী পেতা পিতাৰ নাম: পেটু ঘৰ নং : ৬৯৩ বয়স : 40 লিঙ্গ : পুৰুষ</p> <p>ফটো উপলব্ধ</p>	<p>388 FVC0330639</p> <p>নাম : অনিতা দেবৰ পিতাৰ নাম: দেবৰু প্ৰজা ঘৰ নং : 693 বয়স : 36 লিঙ্গ : মহিলা</p> <p>ফটো উপলব্ধ</p>

E 389 নাম : দুৰ্গা উৰাং পিতাৰ নাম : চন্দ্ৰা ঘৰ নং : ৬৯৪ বয়স : ৪২ লিঙ্গ : পুৰুষ	FVC1236777 ফটো উপলব্ধ	390 নাম : কৰুনা উৰাং স্বামীৰ নাম : দুৰ্গা ঘৰ নং : ৬৯৪ বয়স : ৭৭ লিঙ্গ : মহিলা	FVC1236788 ফটো উপলব্ধ	391 নাম : ফুলমনি উৰাং পিতাৰ নাম : দুৰ্গা ঘৰ নং : ৬৯৪ বয়স : ৪৯ লিঙ্গ : মহিলা	FVC1236799 ফটো উপলব্ধ
392 নাম : লক্ষী কয়া পিতাৰ নাম : লক্ষনা ঘৰ নং : ৬৯৫ বয়স : ৬৬ লিঙ্গ : মহিলা	FVC1236835 ফটো উপলব্ধ	393 নাম : মহনলাল চাও পিতাৰ নাম : ফ্ৰান্সিচ ঘৰ নং : ৬৯৫ বয়স : ৪৫ লিঙ্গ : পুৰুষ	FVC1236813 ফটো উপলব্ধ	394 নাম : জ্যোতি চাও স্বামীৰ নাম : মহলাল চাও ঘৰ নং : ৬৯৫ বয়স : ৪১ লিঙ্গ : মহিলা	FVC1236824 ফটো উপলব্ধ
E 395 নাম : নোবাচ হনুমান পিতাৰ নাম : বিচি ঘৰ নং : ৬৯৬ বয়স : ৬৬ লিঙ্গ : পুৰুষ	FVC1236880 ফটো উপলব্ধ	396 নাম : জ্যোতিকা তাঁতী স্বামীৰ নাম : নোবাচ ঘৰ নং : ৬৯৬ বয়স : ৬০ লিঙ্গ : মহিলা	FVC1236891 ফটো উপলব্ধ	E 397 নাম : ফিলিম তাঁতী পিতাৰ নাম : বিচি ঘৰ নং : ৬৯৬ বয়স : ৫৯ লিঙ্গ : পুৰুষ	FVC1236846 ফটো উপলব্ধ
398 নাম : বীনা তাঁতী স্বামীৰ নাম : ফিলিম ঘৰ নং : ৬৯৬ বয়স : ৫৭ লিঙ্গ : মহিলা	FVC1236857 ফটো উপলব্ধ	399 নাম : ইচৰাইল তাঁতী পিতাৰ নাম : ফিলিম ঘৰ নং : ৬৯৬ বয়স : ৪৬ লিঙ্গ : পুৰুষ	FVC1236868 ফটো উপলব্ধ	E 400 নাম : কালেপু তাঁতী পিতাৰ নাম : ফিলিম ঘৰ নং : ৬৯৬ বয়স : ৪৪ লিঙ্গ : পুৰুষ	FVC1236879 ফটো উপলব্ধ
401 নাম : আশ্ৰমী আকাল স্বামীৰ নাম : ইচৰাইল তাঁতী ঘৰ নং : ৬৯৬ বয়স : ৩৭ লিঙ্গ : মহিলা	FVC0330795 ফটো উপলব্ধ	E 402 নাম : আৰ্চি কুমাৰ স্বামীৰ নাম : বিচি ঘৰ নং : ৬৯৭ বয়স : ৪৫ লিঙ্গ : মহিলা	FVC1236904 ফটো উপলব্ধ	403 নাম : বুবেন কুমাৰ পিতাৰ নাম : বিচি ঘৰ নং : ৬৯৭ বয়স : ৫১ লিঙ্গ : পুৰুষ	FVC1236915 ফটো উপলব্ধ
404 নাম : বাধেশ্যাম তাঁতী পিতাৰ নাম : গোপাল তাঁতী ঘৰ নং : ৬৯৭ বয়স : ৩৪ লিঙ্গ : পুৰুষ	FVC0256461 ফটো উপলব্ধ	E 405 নাম : বীৰেন ৰাজগড় পিতাৰ নাম : মজী ঘৰ নং : ৬৯৮ বয়স : ৫৫ লিঙ্গ : পুৰুষ	FVC1236926 ফটো উপলব্ধ	406 নাম : চম্পাৰাতী ৰাজগড় স্বামীৰ নাম : বীৰেন ঘৰ নং : ৬৯৮ বয়স : ৫০ লিঙ্গ : মহিলা	FVC1236937 ফটো উপলব্ধ
407 নাম : বিপুল ৰাজগড় পিতাৰ নাম : বিৰেন ৰাজগড় ঘৰ নং : ৬৯৮ বয়স : ৩৭ লিঙ্গ : পুৰুষ	FVC0392324 ফটো উপলব্ধ	408 নাম : পিতৰ হনুমান পিতাৰ নাম : বিচি ঘৰ নং : ৬৯৯ বয়স : ৫৪ লিঙ্গ : পুৰুষ	FVC1236948 ফটো উপলব্ধ	409 নাম : বিবিকা হনুমান স্বামীৰ নাম : পিতৰ ঘৰ নং : ৬৯৯ বয়স : ৫৫ লিঙ্গ : মহিলা	FVC1236959 ফটো উপলব্ধ
410 নাম : সংগীতা হনুমান পিতাৰ নাম : পিতৰ ঘৰ নং : ৬৯৯ বয়স : ৩৪ লিঙ্গ : মহিলা	FVC1236960 ফটো উপলব্ধ	411 নাম : দেবাৰু কৰ্মকাৰ পিতাৰ নাম : লক্ষী ঘৰ নং : ৭০০ বয়স : ৫৫ লিঙ্গ : পুৰুষ	FVC1236971 ফটো উপলব্ধ	E 412 নাম : দীপা কৰ্মকাৰ স্বামীৰ নাম : দেবাৰু ঘৰ নং : ৭০০ বয়স : ৫১ লিঙ্গ : মহিলা	FVC1236982 ফটো উপলব্ধ
E 413 নাম : ৰামশিলা সিং স্বামীৰ নাম : আৰাচ সিং ঘৰ নং : ৭০১ বয়স : ৫৭ লিঙ্গ : মহিলা	FVC1237009 ফটো উপলব্ধ	414 নাম : জয়পাল সিং পিতাৰ নাম : আবাস ঘৰ নং : ৭০১ বয়স : ৪১ লিঙ্গ : পুৰুষ	FVC1237021 ফটো উপলব্ধ	415 নাম : পাৰ্বতী সিং পিতাৰ নাম : আবাস ঘৰ নং : ৭০১ বয়স : ৪০ লিঙ্গ : মহিলা	FVC1237010 ফটো উপলব্ধ
E 416 নাম : দৃপতি নাগসিং পিতাৰ নাম : চিতল ঘৰ নং : ৭০২ বয়স : ৬৭ লিঙ্গ : মহিলা	FVC1237043 ফটো উপলব্ধ	E 417 নাম : শ্যাম নাগসিং পিতাৰ নাম : চিতল ঘৰ নং : ৭০২ বয়স : ৬৪ লিঙ্গ : পুৰুষ	FVC1237032 ফটো উপলব্ধ	418 নাম : জিচকেল নাগসিং পিতাৰ নাম : চিতল ঘৰ নং : ৭০২ বয়স : ৪৯ লিঙ্গ : পুৰুষ	FVC1237054 ফটো উপলব্ধ

419 নাম : শচীন সিং পিতাৰ নাম: শ্যাম ঘৰ নং : ৭০২ বয়স : 42 লিঙ্গ : পুৰুষ	FVC1237065 ফটো উপলব্ধ	420 নাম : কৰনা সিং স্বামীৰ নাম: শচীন সিং ঘৰ নং : ৭০২ বয়স : 40 লিঙ্গ : মহিলা	FVC1237076 ফটো উপলব্ধ	E 421 নাম : জয় নাগ পিতাৰ নাম: বিচি ঘৰ নং : ৭০৪ বয়স : 64 লিঙ্গ : পুৰুষ	FVC1237101 ফটো উপলব্ধ
422 নাম : ধনমনি নাগ পিতাৰ নাম: বিচি ঘৰ নং : ৭০৪ বয়স : 62 লিঙ্গ : মহিলা	FVC1237123 ফটো উপলব্ধ	423 নাম : চান্দা নাগ স্বামীৰ নাম: জয় ঘৰ নং : ৭০৪ বয়স : 53 লিঙ্গ : মহিলা	FVC1237112 ফটো উপলব্ধ	424 নাম : চবনি নাগ পিতাৰ নাম: জয় সিং নাগ ঘৰ নং : 704 বয়স : 30 লিঙ্গ : মহিলা	FVC0259614 ফটো উপলব্ধ
E 425 নাম : ফাগুনা মুড়া স্বামীৰ নাম: বিপিন ঘৰ নং : ৭০৫ বয়স : 70 লিঙ্গ : মহিলা	FVC1237134 ফটো উপলব্ধ	426 নাম : এলাৰুচ মুড়া পিতাৰ নাম: বিপিন ঘৰ নং : ৭০৫ বয়স : 53 লিঙ্গ : পুৰুষ	FVC1237145 ফটো উপলব্ধ	427 নাম : চিলিষ্টিনা মুড়া স্বামীৰ নাম: এলাৰুচ ঘৰ নং : ৭০৫ বয়স : 51 লিঙ্গ : মহিলা	FVC1237156 ফটো উপলব্ধ
428 নাম : পাউলুচ উৰাং পিতাৰ নাম: আন্দ্রিয়াচ ঘৰ নং : ৭০৬ বয়স : 52 লিঙ্গ : পুৰুষ	FVC1237167 ফটো উপলব্ধ	429 নাম : বঞ্জনা উৰাং স্বামীৰ নাম: পাউলুচ উৰাং ঘৰ নং : ৭০৬ বয়স : 50 লিঙ্গ : মহিলা	FVC1237178 ফটো উপলব্ধ	430 নাম : জ্যোতা উৰাং পিতাৰ নাম: পাউলুচ উৰাং ঘৰ নং : 706 বয়স : 31 লিঙ্গ : মহিলা	FVC0259283 ফটো উপলব্ধ
431 নাম : বতন বৰাইক পিতাৰ নাম: বৃধবা ঘৰ নং : ৭০৭ বয়স : 63 লিঙ্গ : পুৰুষ	FVC1237189 ফটো উপলব্ধ	E 432 নাম : শুকুৰমনি বৰাইক স্বামীৰ নাম: বতন ঘৰ নং : ৭০৭ বয়স : 60 লিঙ্গ : মহিলা	FVC1237190 ফটো উপলব্ধ	433 নাম : মনিৰাম বৰাইক পিতাৰ নাম: দাৰে ঘৰ নং : ৭০৭ বয়স : 53 লিঙ্গ : পুৰুষ	FVC1237203 ফটো উপলব্ধ
434 নাম : বনীতা বৰাইক স্বামীৰ নাম: মনিৰাম বৰাইক ঘৰ নং : ৭০৭ বয়স : 48 লিঙ্গ : মহিলা	FVC1237214 ফটো উপলব্ধ	E 435 নাম : চিকন্দৰ বৰাইক পিতাৰ নাম: বতন ঘৰ নং : ৭০৭ বয়স : 40 লিঙ্গ : পুৰুষ	FVC1237225 ফটো উপলব্ধ	436 নাম : ভূপেশ বতন পিতাৰ নাম: বতন বৰাইক ঘৰ নং : 707 বয়স : 36 লিঙ্গ : পুৰুষ	FVC0451229 ফটো উপলব্ধ
437 নাম : সৰশ্ৰী বতন স্বামীৰ নাম: ভূপেশ বতন ঘৰ নং : 707 বয়স : 30 লিঙ্গ : মহিলা	FVC0451245 ফটো উপলব্ধ	438 নাম : যোগা কয়া পিতাৰ নাম: লাখমা ঘৰ নং : ৭০৮ বয়স : 62 লিঙ্গ : পুৰুষ	FVC1237236 ফটো উপলব্ধ	439 নাম : আলমনি কয়া স্বামীৰ নাম: যোগা ঘৰ নং : ৭০৮ বয়স : 59 লিঙ্গ : মহিলা	FVC1237247 ফটো উপলব্ধ
440 নাম : জৰ্জ উইলিয়াম পিতাৰ নাম: লালবাবু ঘৰ নং : ৭০৯ বয়স : 54 লিঙ্গ : পুৰুষ	FVC1237281 ফটো উপলব্ধ	441 নাম : তৰুন কোঁৱৰ পিতাৰ নাম: দেবাবু ঘৰ নং : ৭১০ বয়স : 61 লিঙ্গ : পুৰুষ	FVC1237292 ফটো উপলব্ধ	442 নাম : গীতা কোঁৱৰ স্বামীৰ নাম: তৰুন ঘৰ নং : ৭১০ বয়স : 55 লিঙ্গ : মহিলা	FVC1237305 ফটো উপলব্ধ
443 নাম : বমা কোঁৱৰ পিতাৰ নাম: তৰুণ ঘৰ নং : ৭১০ বয়স : 38 লিঙ্গ : মহিলা	FVC1237316 ফটো উপলব্ধ	444 নাম : শ্ৰীবেনজী কোঁৱৰ পিতাৰ নাম: শ্ৰীতৰুন কোঁৱৰ ঘৰ নং : ৭১০ বয়স : 34 লিঙ্গ : মহিলা	FVC0124339 ফটো উপলব্ধ	445 নাম : শ্ৰীদানিয়েল কোঁৱৰ পিতাৰ নাম: শ্ৰীতৰুন কোঁৱৰ ঘৰ নং : ৭১০ বয়স : 33 লিঙ্গ : পুৰুষ	FVC0124347 ফটো উপলব্ধ
446 নাম : বুবি কোঁৱৰ পিতাৰ নাম: তৰুণ কোঁৱৰ ঘৰ নং : ৭১০ বয়স : 31 লিঙ্গ : মহিলা	FVC0124388 ফটো উপলব্ধ	447 নাম : চোনালী চেনা স্বামীৰ নাম: ডানিয়েল কোঁৱৰ ঘৰ নং : 710 বয়স : 23 লিঙ্গ : মহিলা	PVW0010876 ফটো উপলব্ধ	448 নাম : মৰিয়াম তান্নিয়া পিতাৰ নাম: সম্পদ ঘৰ নং : ৭১১ বয়স : 50 লিঙ্গ : মহিলা	FVC1237338 ফটো উপলব্ধ

449 নাম : নয়মী তংডিআ পিতাৰ নাম: সম্পদ ঘৰ নং : ৭১১ বয়স : 47 লিঙ্গ : মহিলা	FVC1237349 ফটো উপলব্ধ	450 নাম : ফিলিপ তংডিআ পিতাৰ নাম: সম্পদ ঘৰ নং : ৭১১ বয়স : 44 লিঙ্গ : পুৰুষ	FVC1237350 ফটো উপলব্ধ	451 নাম : ইলীন সাংগমা স্বামীৰ নাম: ফিলিপ তংডিআ ঘৰ নং : 711 বয়স : 36 লিঙ্গ : মহিলা	FVC0476028 ফটো উপলব্ধ
452 নাম : বিশাল নাগ পিতাৰ নাম: বাজিৰ নাগ ঘৰ নং : 711 বয়স : 30 লিঙ্গ : পুৰুষ	FVC0327023 ফটো উপলব্ধ	453 নাম : জমুনা দীপক স্বামীৰ নাম: বিশাল নাগ ঘৰ নং : 711 বয়স : 27 লিঙ্গ : মহিলা	FVC0463877 ফটো উপলব্ধ	454 নাম : নবকান্ত ৰাউতীয়া পিতাৰ নাম: সুদৰ্শন ঘৰ নং : ৭১২ বয়স : 51 লিঙ্গ : পুৰুষ	FVC1237361 ফটো উপলব্ধ
455 নাম : হেলেনা ৰাউতীয়া স্বামীৰ নাম: নবকান্ত ৰাউতীয়া ঘৰ নং : ৭১২ বয়স : 45 লিঙ্গ : মহিলা	FVC1237372 ফটো উপলব্ধ	456 নাম : হিমাঙিনী ৰাউতীয়া পিতাৰ নাম: নব কান্ত ৰাউতীয়া ঘৰ নং : 712 বয়স : 22 লিঙ্গ : মহিলা	PVW0115683 ফটো উপলব্ধ	E 457 নাম : ব্ৰজ মিনজ পিতাৰ নাম: বৃধৰাম ঘৰ নং : ৭১৩ বয়স : ৪২ লিঙ্গ : পুৰুষ	FVC1237383 ফটো উপলব্ধ
458 নাম : জোনাচ বৰ্জ পিতাৰ নাম: ব্ৰজ ঘৰ নং : ৭১৩ বয়স : 58 লিঙ্গ : পুৰুষ	FVC1237394 ফটো উপলব্ধ	459 নাম : জাবন্তি ফিলিপ স্বামীৰ নাম: জোনাচ মিনজ ঘৰ নং : ৭১৩ বয়স : 50 লিঙ্গ : মহিলা	FVC1237407 ফটো উপলব্ধ	460 নাম : দমনিক মিনজ পিতাৰ নাম: ব্ৰজ ঘৰ নং : ৭১৩ বয়স : 50 লিঙ্গ : পুৰুষ	FVC1237418 ফটো উপলব্ধ
461 নাম : বিক্রম জাহ্নী পিতাৰ নাম: জাহ্নী ঘৰ নং : 713 বয়স : 42 লিঙ্গ : পুৰুষ	FVC1412683 ফটো উপলব্ধ	462 নাম : জেবিয়াৰ উৰাং পিতাৰ নাম: জন উৰাং ঘৰ নং : 713 ক বয়স : 22 লিঙ্গ : পুৰুষ	PVW0116632 ফটো উপলব্ধ	463 নাম : বিন্দিয়া ৰাজপুত পিতাৰ নাম: ৰামসিং ঘৰ নং : ৭১৩খ বয়স : 49 লিঙ্গ : মহিলা	FVC1237452 ফটো উপলব্ধ
464 নাম : লাৰণ্য ৰাজপুত পিতাৰ নাম: ৰামসিং ঘৰ নং : ৭১৩খ বয়স : 44 লিঙ্গ : মহিলা	FVC1237463 ফটো উপলব্ধ	465 নাম : আলতি উৰাং স্বামীৰ নাম: জন উৰাং ঘৰ নং : ৭১৩ক বয়স : 42 লিঙ্গ : মহিলা	FVC1237430 ফটো উপলব্ধ	466 নাম : চাৰন কৰ্মকাৰ পিতাৰ নাম: ৰতনলাল কৰ্মকাৰ ঘৰ নং : 726 বয়স : 41 লিঙ্গ : পুৰুষ	FVC4611208 ফটো উপলব্ধ
467 নাম : নৰেশ কৰ্মকাৰ পিতাৰ নাম: ৰতন কৰ্মকাৰ ঘৰ নং : 726 বয়স : 31 লিঙ্গ : পুৰুষ	FVC0392019 ফটো উপলব্ধ	468 নাম : সগৰ তাঁতি পিতাৰ নাম: প্ৰকাশ নন্দু তাঁতি ঘৰ নং : 741 বয়স : 23 লিঙ্গ : পুৰুষ	FVC1412691 ফটো উপলব্ধ	469 নাম : নৰেন সিংহ জয়নাথ পিতাৰ নাম: জয়নাথ সিংহ ঘৰ নং : 745 বয়স : 34 লিঙ্গ : পুৰুষ	FVC0451138 ফটো উপলব্ধ
470 নাম : সুকোন্টোলা তাঁতি স্বামীৰ নাম: নগেন তাঁতি ঘৰ নং : 764 বয়স : 26 লিঙ্গ : মহিলা	FVC0528935 ফটো উপলব্ধ	471 নাম : সুনিতা বিৰেন স্বামীৰ নাম: বিপুল ৰাজগড ঘৰ নং : 801 বয়স : 36 লিঙ্গ : মহিলা	FVC0429621 ফটো উপলব্ধ	# 472 নাম : বনিতা মাহাতো স্বামীৰ নাম: মণিৰাম মাহাতো ঘৰ নং : ৭০৭ বয়স : 58 লিঙ্গ : মহিলা	FVC0529057 ফটো উপলব্ধ
# 473 নাম : অনিমা মণিৰাম পিতাৰ নাম: মণিৰাম মাহাতো ঘৰ নং : ৭০৭ বয়স : 25 লিঙ্গ : মহিলা	FVC0529222 ফটো উপলব্ধ				

474 নাম : নিলন্তী ভূঞা স্বামীৰ নাম : অজয় ঘৰ নং : 818 বয়স : 46 লিঙ্গ : মহিলা	FVC1237474 ফটো উপলব্ধ	475 নাম : বেশা মণ্ডা স্বামীৰ নাম : ধোন্ডোয় তাঁতি ঘৰ নং : 469 বয়স : 35 লিঙ্গ : মহিলা	FVC4604047 ফটো উপলব্ধ	S 476 নাম : শ্ৰেষ্ঠা ভট্টাচাৰ্য পিতাৰ নাম : জ্যোন্তী ভট্টাচাৰ্য ঘৰ নং : 629 বয়স : 27 লিঙ্গ : মহিলা	FVC4559027 ফটো উপলব্ধ
477 নাম : অমন চক্ৰবৰ্তী পিতাৰ নাম : গোপাল চক্ৰবৰ্তী ঘৰ নং : 646 বয়স : 24 লিঙ্গ : পুৰুষ	FVC4604039 ফটো উপলব্ধ	478 নাম : শিবানী গুৰুং স্বামীৰ নাম : মনোজ গুৰুং ঘৰ নং : 647 বয়স : 41 লিঙ্গ : মহিলা	FVC4558938 ফটো উপলব্ধ	R 479 নাম : অনীতা থাপা স্বামীৰ নাম : সৰজু গুৰুং ঘৰ নং : 647 বয়স : 24 লিঙ্গ : মহিলা	FVC4558847 ফটো উপলব্ধ
480 নাম : অনীতা গুৰুং স্বামীৰ নাম : সোৰ্জু গুৰুং ঘৰ নং : 647 বয়স : 24 লিঙ্গ : মহিলা	FVC4568432 ফটো উপলব্ধ	481 নাম : ৰাজ কৰ্মকাৰ পিতাৰ নাম : বধূৰা কৰ্মকাৰ ঘৰ নং : 655 বয়স : 29 লিঙ্গ : পুৰুষ	FVC0457127 ফটো উপলব্ধ	482 নাম : মীন ছেত্ৰী স্বামীৰ নাম : বিৰেন লামা ঘৰ নং : 661 বয়স : 39 লিঙ্গ : মহিলা	FVC4558698 ফটো উপলব্ধ
483 নাম : দিবিকা প্ৰজা স্বামীৰ নাম : হেমোন্তা প্ৰজা ঘৰ নং : 663 বয়স : 24 লিঙ্গ : মহিলা	FVC4578431 ফটো উপলব্ধ	484 নাম : আচান্তী কিষণ পিতাৰ নাম : মোহন কিষণ ঘৰ নং : 675 বয়স : 26 লিঙ্গ : মহিলা	FVC1150036 ফটো উপলব্ধ	485 নাম : ৰিংকি ৰাজপুত পিতাৰ নাম : তুফান ৰাজপুত ঘৰ নং : 680 বয়স : 21 লিঙ্গ : মহিলা	FVC4604062 ফটো উপলব্ধ
486 নাম : বিনতা ৰাজপুত স্বামীৰ নাম : মুকেশ ৰাজপুত ঘৰ নং : 681 বয়স : 25 লিঙ্গ : মহিলা	FVC4558888 ফটো উপলব্ধ	R 487 নাম : বিনতা ৰাজপুত স্বামীৰ নাম : মুকেশ ৰাজপুত ঘৰ নং : 681 বয়স : 25 লিঙ্গ : মহিলা	FVC4568473 ফটো উপলব্ধ	488 নাম : মুকেশ ৰাজপুত পিতাৰ নাম : মনুজ ৰাজপুত ঘৰ নং : 681 বয়স : 23 লিঙ্গ : পুৰুষ	FVC4578472 ফটো উপলব্ধ
489 নাম : ৰীমা গোৱালা পিতাৰ নাম : অনিল গোৱালা ঘৰ নং : 687 বয়স : 25 লিঙ্গ : মহিলা	FVC1463926 ফটো উপলব্ধ	490 নাম : অভিজীত গোৱালা পিতাৰ নাম : অনিল গোৱালা ঘৰ নং : 687 বয়স : 22 লিঙ্গ : পুৰুষ	FVC1463918 ফটো উপলব্ধ	491 নাম : চন্দ্ৰিকা ৰাজপুত স্বামীৰ নাম : ভাস্কৰ উপেন ঘৰ নং : 689 বয়স : 25 লিঙ্গ : মহিলা	PVW0010900 ফটো উপলব্ধ
492 নাম : সুস্মা অন পিতাৰ নাম : অনু বাঘ ঘৰ নং : 691 বয়স : 25 লিঙ্গ : মহিলা	FVC4576807 ফটো উপলব্ধ	493 নাম : নিৰডা কৰ্মকাৰ পিতাৰ নাম : মোহিন তাঁতি ঘৰ নং : 740 বয়স : 24 লিঙ্গ : মহিলা	FVC4568457 ফটো উপলব্ধ	494 নাম : প্ৰেমি ৰূপেশ স্বামীৰ নাম : সাগৰ তাঁতি ঘৰ নং : 741 বয়স : 24 লিঙ্গ : মহিলা	FVC4558912 ফটো উপলব্ধ
495 নাম : বিবেক কৰ্মকাৰ পিতাৰ নাম : জোগনাথ কৰ্মকাৰ ঘৰ নং : 742 বয়স : 21 লিঙ্গ : পুৰুষ	FVC4558714 ফটো উপলব্ধ	496 নাম : নিহাল কৰ্মকাৰ পিতাৰ নাম : জগন্নাথ কৰ্মকাৰ ঘৰ নং : 742 বয়স : 21 লিঙ্গ : পুৰুষ	FVC4558730 ফটো উপলব্ধ	R 497 নাম : বিবেক কৰ্মকাৰ পিতাৰ নাম : জগন্নাথ কৰ্মকাৰ ঘৰ নং : 742 বয়স : 21 লিঙ্গ : পুৰুষ	FVC4559076 ফটো উপলব্ধ
498 নাম : নীলম তাঁতি পিতাৰ নাম : প্ৰহ্লাদ ধনীৰাম ঘৰ নং : 762 বয়স : 21 লিঙ্গ : মহিলা	FVC4558821 ফটো উপলব্ধ	499 নাম : অম্বিকা তাঁতি স্বামীৰ নাম : কন্দন তুৰি ঘৰ নং : 763 বয়স : 29 লিঙ্গ : মহিলা	FVC4604054 ফটো উপলব্ধ	500 নাম : আমন বাঘ পিতাৰ নাম : আশা বাঘ ঘৰ নং : 767 বয়স : 30 লিঙ্গ : পুৰুষ	FVC4558953 ফটো উপলব্ধ
501 নাম : পুষ্পা কৰ্মকাৰ পিতাৰ নাম : ৰাখাল কৰ্মকাৰ ঘৰ নং : 783 বয়স : 33 লিঙ্গ : মহিলা	FVC4558771 ফটো উপলব্ধ	502 নাম : ধীৰাজ ৰাখাল পিতাৰ নাম : ৰাখাল কৰ্মকাৰ ঘৰ নং : 783 বয়স : 27 লিঙ্গ : পুৰুষ	FVC4555280 ফটো উপলব্ধ	503 নাম : খীৰট প্ৰজা পিতাৰ নাম : মনজীত প্ৰজা ঘৰ নং : 784 বয়স : 27 লিঙ্গ : পুৰুষ	FVC4558763 ফটো উপলব্ধ

504 নাম : ক্ৰিষ্টিনা প্ৰজা স্বামীৰ নাম : খীৰুট প্ৰজা ঘৰ নং : 784 বয়স : 26 লিঙ্গ : মহিলা	FVC4558862	ফটো উপলব্ধ	505 নাম : ক্ৰিষ্টিনা প্ৰজা স্বামীৰ নাম : খীৰুট প্ৰজা ঘৰ নং : 784 বয়স : 26 লিঙ্গ : মহিলা	FVC4568465	ফটো উপলব্ধ	506 নাম : পিটী কিশান স্বামীৰ নাম : দিলিপ কিশান ঘৰ নং : 794 বয়স : 44 লিঙ্গ : মহিলা	FVC4578357	ফটো উপলব্ধ
507 নাম : গীতা প্ৰজা স্বামীৰ নাম : দিলিপ কিশান ঘৰ নং : 794 বয়স : 29 লিঙ্গ : মহিলা	FVC4578340	ফটো উপলব্ধ	508 নাম : দিলীপ কিশান পিতাৰ নাম : জুগনু কিশান ঘৰ নং : 794 বয়স : 28 লিঙ্গ : পুৰুষ	FVC4578399	ফটো উপলব্ধ	509 নাম : চন্দ্ৰ সিংৰাই পিতাৰ নাম : সিংৰাই ঘৰ নং : ৭৯৭ বয়স : 65 লিঙ্গ : পুৰুষ	FVC1237485	ফটো উপলব্ধ
510 নাম : বিষ্ণু ৰাই পিতাৰ নাম : চন্দ্ৰ ঘৰ নং : ৭৯৭ বয়স : 40 লিঙ্গ : পুৰুষ	FVC1237496	ফটো উপলব্ধ	E 511 নাম : কিমৰি প্ৰজা পিতাৰ নাম : অমৃত ঘৰ নং : ৭৯৮ বয়স : 65 লিঙ্গ : পুৰুষ	FVC1237521	ফটো উপলব্ধ	512 নাম : গুৰুবাৰী প্ৰজা স্বামীৰ নাম : কিমৰি ঘৰ নং : ৭৯৮ বয়স : 60 লিঙ্গ : মহিলা	FVC1237532	ফটো উপলব্ধ
513 নাম : নিৰ্মল প্ৰজা পিতাৰ নাম : বৃধু ঘৰ নং : ৭৯৯ বয়স : 60 লিঙ্গ : পুৰুষ	FVC1237543	ফটো উপলব্ধ	514 নাম : কৈশল্যা প্ৰজা স্বামীৰ নাম : নিৰ্মল ঘৰ নং : ৭৯৯ বয়স : 55 লিঙ্গ : মহিলা	FVC1237554	ফটো উপলব্ধ	E 515 নাম : বীৰজীনা ঘাচি স্বামীৰ নাম : বাবুল ঘৰ নং : ৮০০ বয়স : 50 লিঙ্গ : মহিলা	FVC1237576	ফটো উপলব্ধ
516 নাম : মনী গড স্বামীৰ নাম : অশোক ঘৰ নং : ৮০১ বয়স : 67 লিঙ্গ : মহিলা	FVC1237587	ফটো উপলব্ধ	517 নাম : ৰামচাই গড পিতাৰ নাম : অশোক ঘৰ নং : ৮০১ বয়স : 45 লিঙ্গ : পুৰুষ	FVC1237598	ফটো উপলব্ধ	E 518 নাম : বীৰেণ গড পিতাৰ নাম : অশোক ঘৰ নং : ৮০১ বয়স : 40 লিঙ্গ : পুৰুষ	FVC1237601	ফটো উপলব্ধ
E 519 নাম : জয়সিং ঘাচি পিতাৰ নাম : দেৱাৰু ঘৰ নং : ৮০২ বয়স : 77 লিঙ্গ : পুৰুষ	FVC1237623	ফটো উপলব্ধ	520 নাম : ৰূপন ঘাচি পিতাৰ নাম : দেৱাৰু ঘৰ নং : ৮০২ বয়স : 46 লিঙ্গ : পুৰুষ	FVC1237634	ফটো উপলব্ধ	521 নাম : কানচি ঘাচি স্বামীৰ নাম : ৰূপন ঘাচি ঘৰ নং : ৮০২ বয়স : 40 লিঙ্গ : মহিলা	FVC1237645	ফটো উপলব্ধ
E 522 নাম : জিলাজিত কৰ্মকাৰ পিতাৰ নাম : কোৱৰ মদন ঘৰ নং : ৮০৩ বয়স : 54 লিঙ্গ : পুৰুষ	FVC1237656	ফটো উপলব্ধ	523 নাম : ইন্দ্ৰা কৰ্মকাৰ স্বামীৰ নাম : জিলাজিত ঘৰ নং : ৮০৩ বয়স : 50 লিঙ্গ : মহিলা	FVC1237667	ফটো উপলব্ধ	524 নাম : মতিলাল কেৰাট পিতাৰ নাম : ভৰত কেৰাট ঘৰ নং : 803 বয়স : 33 লিঙ্গ : পুৰুষ	FVC1122613	ফটো উপলব্ধ
525 নাম : চুন কেৰোট স্বামীৰ নাম : মতিলাল কেৰোট ঘৰ নং : 803 বয়স : 26 লিঙ্গ : মহিলা	FVC1122712	ফটো উপলব্ধ	E 526 নাম : বকুল নায়ক পিতাৰ নাম : বিৰস ঘৰ নং : ৮০৪ বয়স : 60 লিঙ্গ : পুৰুষ	FVC1237678	ফটো উপলব্ধ	E 527 নাম : চুমী নায়ক স্বামীৰ নাম : বকুল ঘৰ নং : ৮০৪ বয়স : 59 লিঙ্গ : মহিলা	FVC1237689	ফটো উপলব্ধ
528 নাম : জীবন নায়ক পিতাৰ নাম : বকুল ঘৰ নং : ৮০৪ বয়স : 40 লিঙ্গ : পুৰুষ	FVC1237690	ফটো উপলব্ধ	529 নাম : ৰাচমনি নায়ক স্বামীৰ নাম : জীবন ঘৰ নং : ৮০৪ বয়স : 40 লিঙ্গ : মহিলা	FVC1237703	ফটো উপলব্ধ	530 নাম : জুগেশ বকুল পিতাৰ নাম : বকুল নায়ক ঘৰ নং : 804 বয়স : 40 লিঙ্গ : পুৰুষ	FVC0430223	ফটো উপলব্ধ
531 নাম : গিতা বিচনাথ স্বামীৰ নাম : যুগেশ বকুল ঘৰ নং : 804 বয়স : 35 লিঙ্গ : মহিলা	FVC1150903	ফটো উপলব্ধ	E 532 নাম : নিৰঞ্জন চাওৰা পিতাৰ নাম : জামা ঘৰ নং : ৮০৫ বয়স : 79 লিঙ্গ : পুৰুষ	FVC1237736	ফটো উপলব্ধ	533 নাম : কমল চাওৰা স্বামীৰ নাম : নিৰঞ্জন ঘৰ নং : ৮০৫ বয়স : 72 লিঙ্গ : মহিলা	FVC1237747	ফটো উপলব্ধ

534 নাম : মনু নিৰঞ্জন পিতাৰ নাম: নিৰঞ্জন চাওৰা ঘৰ নং : ৮০৫ বয়স : 47 লিঙ্গ : পুৰুষ	FVC1237758 ফটো উপলব্ধ	535 নাম : মনু চাওৰা পিতাৰ নাম: নিৰঞ্জন ঘৰ নং : ৮০৫ বয়স : 45 লিঙ্গ : পুৰুষ	FVC1237770 ফটো উপলব্ধ	536 নাম : অনসিয়া বিষ্ণু স্বামীৰ নাম: মনু চাওৰা ঘৰ নং : ৮০৫ বয়স : 42 লিঙ্গ : মহিলা	FVC1237781 ফটো উপলব্ধ
537 নাম : তিলক কৰ্মকাৰ পিতাৰ নাম: চমৰু ঘৰ নং : ৮০৬ বয়স : 47 লিঙ্গ : পুৰুষ	FVC1237805 ফটো উপলব্ধ	538 নাম : ধৰ্মী কৰ্মকাৰ স্বামীৰ নাম: তিলক কৰ্মকাৰ ঘৰ নং : ৮০৬ বয়স : 44 লিঙ্গ : মহিলা	FVC1237816 ফটো উপলব্ধ	539 নাম : বাৰাময়ন কৰ্মকাৰ পিতাৰ নাম: অমৰ ঘৰ নং : ৮০৬ বয়স : 43 লিঙ্গ : পুৰুষ	FVC1237827 ফটো উপলব্ধ
540 নাম : অনিমা কৰ্মকাৰ স্বামীৰ নাম: বাৰাময়ন কৰ্মকাৰ ঘৰ নং : ৮০৬ বয়স : 40 লিঙ্গ : মহিলা	FVC1237838 ফটো উপলব্ধ	541 নাম : দোশামী কৰ্মকাৰ পিতাৰ নাম: তিলোক কৰ্মকাৰ ঘৰ নং : 806 বয়স : 22 লিঙ্গ : মহিলা	FVC4576963 ফটো উপলব্ধ	E 542 নাম : বিনজু কৰ্মকাৰ স্বামীৰ নাম: মাংৰা মাংৰা ঘৰ নং : ৮০৭ বয়স : 70 লিঙ্গ : মহিলা	FVC1237850 ফটো উপলব্ধ
543 নাম : লক্ষ্মী খাডীয়া স্বামীৰ নাম: বঘুনাৰ্থ ঘৰ নং : ৮০৭ বয়স : 62 লিঙ্গ : মহিলা	FVC1237849 ফটো উপলব্ধ	544 নাম : মাংৰা মাংৰা কৰ্মকাৰ পিতাৰ নাম: জমন ঘৰ নং : ৮০৯ বয়স : 70 লিঙ্গ : পুৰুষ	FVC1237861 ফটো উপলব্ধ	545 নাম : লক্ষ্মী খাডীয়া পিতাৰ নাম: মাংৰা মাংৰা ঘৰ নং : ৮০৯ বয়স : 42 লিঙ্গ : মহিলা	FVC1237872 ফটো উপলব্ধ
E 546 নাম : শনিয়াৰ ভূঞা স্বামীৰ নাম: কৃষ্ণ ঘৰ নং : ৮০৬ বয়স : 50 লিঙ্গ : মহিলা	FVC1237894 ফটো উপলব্ধ	547 নাম : পবিত্ৰ ভূঞা পিতাৰ নাম: কৃষ্ণা ভূঞা ঘৰ নং : 810 বয়স : 38 লিঙ্গ : পুৰুষ	FVC0530196 ফটো উপলব্ধ	548 নাম : সমিত সোবোৰ পিতাৰ নাম: সগৰ সোবোৰ ঘৰ নং : 810 বয়স : 30 লিঙ্গ : পুৰুষ	FVC1461029 ফটো উপলব্ধ
549 নাম : ফলন্তি ভূঞা স্বামীৰ নাম: বিষ্ণু ঘৰ নং : ৮১১ বয়স : 74 লিঙ্গ : মহিলা	FVC1237907 ফটো উপলব্ধ	550 নাম : টিলেশ্বৰ বিষ্ণু পিতাৰ নাম: বিষ্ণু ভূঞা ঘৰ নং : 811 বয়স : 39 লিঙ্গ : পুৰুষ	FVC0405571 ফটো উপলব্ধ	551 নাম : তাৰাবতি বিষ্ণু পিতাৰ নাম: বিষ্ণু Assam ঘৰ নং : 811 বয়স : 34 লিঙ্গ : মহিলা	FVC0405530 ফটো উপলব্ধ
552 নাম : চিতা ভূঞা স্বামীৰ নাম: তিলক বৰাইক ঘৰ নং : 811 বয়স : 28 লিঙ্গ : মহিলা	FVC0405548 ফটো উপলব্ধ	553 নাম : বাৰ্জেশ কৰ্মকাৰ পিতাৰ নাম: লালচন্দ ঘৰ নং : ৮১৩ বয়স : 60 লিঙ্গ : পুৰুষ	FVC1237929 ফটো উপলব্ধ	E 554 নাম : শুকমতী কৰ্মকাৰ স্বামীৰ নাম: বাৰ্জেশ ঘৰ নং : ৮১৩ বয়স : 55 লিঙ্গ : মহিলা	FVC1237918 ফটো উপলব্ধ
555 নাম : প্ৰদীপ বাৰ্জেশ পিতাৰ নাম: বাৰ্জেশ কৰ্মকাৰ ঘৰ নং : 813 বয়স : 31 লিঙ্গ : পুৰুষ	FVC1150895 ফটো উপলব্ধ	E 556 নাম : অজয় ভূঞা পিতাৰ নাম: বিষ্ণু ঘৰ নং : ৮১৪ বয়স : 61 লিঙ্গ : পুৰুষ	FVC1237930 ফটো উপলব্ধ	E 557 নাম : আনন্দ বৰুৱা পিতাৰ নাম: গিৰীশ ঘৰ নং : ৮১৬ বয়স : 95 লিঙ্গ : পুৰুষ	FVC1237963 ফটো উপলব্ধ
558 নাম : লক্ষ্মীমনি বৰুৱা স্বামীৰ নাম: লালেন্দ্ৰ ঘৰ নং : ৮১৬ বয়স : 83 লিঙ্গ : মহিলা	FVC1237941 ফটো উপলব্ধ	559 নাম : হীৰামতি বৰুৱা পিতাৰ নাম: লালেন্দ্ৰ ঘৰ নং : ৮১৬ বয়স : 49 লিঙ্গ : মহিলা	FVC1237952 ফটো উপলব্ধ	560 নাম : প্ৰবিন বৰুৱা পিতাৰ নাম: লালেন্দ্ৰ ঘৰ নং : ৮১৬ বয়স : 42 লিঙ্গ : পুৰুষ	FVC1237985 ফটো উপলব্ধ
E 561 নাম : বিদ্যাধৰ কৰ্মকাৰ পিতাৰ নাম: মদন ঘৰ নং : ৮১৭ বয়স : 70 লিঙ্গ : পুৰুষ	FVC1237996 ফটো উপলব্ধ	562 নাম : চুমী কৰ্মকাৰ স্বামীৰ নাম: বিদ্যাধৰ ঘৰ নং : ৮১৭ বয়স : 65 লিঙ্গ : মহিলা	FVC1238002 ফটো উপলব্ধ	563 নাম : বস্তা কৰ্মকাৰ পিতাৰ নাম: বিদ্যাধৰ ঘৰ নং : ৮১৭ বয়স : 42 লিঙ্গ : মহিলা	FVC1238024 ফটো উপলব্ধ

564	FVC1238035
নাম : বৰণ কৰ্মকাৰ পিতাৰ নাম: বিদ্যাধৰ ঘৰ নং : ৮১৭ বয়স : 41 লিঙ্গ : পুৰুষ	ফটো উপলব্ধ

565	FVC0351163
নাম : ভৱানী কৰ্মকাৰ স্বামীৰ নাম: বৰুণ কৰ্মকাৰ ঘৰ নং : 817 বয়স : 36 লিঙ্গ : মহিলা	ফটো উপলব্ধ

E 566	FVC1238046
নাম : আব্দুল হামিদ পিতাৰ নাম: মনুচুৰ ঘৰ নং : ৮১৮ বয়স : 79 লিঙ্গ : পুৰুষ	ফটো উপলব্ধ

# 567	FVC1238068
নাম : মহঃ মুস্তফা হুছেইন পিতাৰ নাম: আব্দুল হামিদ ঘৰ নং : ৮১৮ গ বয়স : 58 লিঙ্গ : পুৰুষ	ফটো উপলব্ধ

# 568	FVC1238080
নাম : ম বসুল হুছেইন পিতাৰ নাম: আব্দুল হামিদ ঘৰ নং : ৮১৮ গ বয়স : 50 লিঙ্গ : পুৰুষ	ফটো উপলব্ধ

E 569	FVC1238079
নাম : জৰিনা বেগম স্বামীৰ নাম: মুস্তফা হুছেইন ঘৰ নং : ৮১৮ বয়স : 50 লিঙ্গ : মহিলা	ফটো উপলব্ধ

# 570	FVC1238091
নাম : বুপা বেগম স্বামীৰ নাম: মঃ ৰচুল হুছেইন ঘৰ নং : ৮১৮ গ বয়স : 48 লিঙ্গ : মহিলা	ফটো উপলব্ধ

# 571	FVC1238104
নাম : কাছেম হুছেইন পিতাৰ নাম: আব্দুল হামিদ ঘৰ নং : ৮১৮ বয়স : 48 লিঙ্গ : পুৰুষ	ফটো উপলব্ধ

# 572	FVC1238115
নাম : মুছিদা বেগম স্বামীৰ নাম: কাছেম হুছেইন ঘৰ নং : ৮১৮ বয়স : 45 লিঙ্গ : মহিলা	ফটো উপলব্ধ

573	FVC1238137
নাম : মুক্তাৰ খান পিতাৰ নাম: চুলতান ঘৰ নং : ৮১৯ বয়স : 59 লিঙ্গ : পুৰুষ	ফটো উপলব্ধ

574	FVC1238148
নাম : ফাৰকা বেগম স্বামীৰ নাম: মুজাব্বৰ খান ঘৰ নং : ৮১৯ বয়স : 50 লিঙ্গ : মহিলা	ফটো উপলব্ধ

575	FVC1238159
নাম : বুবেন ৰাজপুত পিতাৰ নাম: অজৰ ঘৰ নং : ৮২০ বয়স : 65 লিঙ্গ : পুৰুষ	ফটো উপলব্ধ

576	FVC1238160
নাম : জেচটিনা বেন স্বামীৰ নাম: বুবেন ৰাজপুত ঘৰ নং : ৮২০ বয়স : 60 লিঙ্গ : মহিলা	ফটো উপলব্ধ

577	FVC1238171
নাম : সদানন্দ ৰাজপুত পিতাৰ নাম: কুশল ঘৰ নং : ৮২১ বয়স : 52 লিঙ্গ : পুৰুষ	ফটো উপলব্ধ

578	FVC1238182
নাম : যুতিকা ৰাজপুত স্বামীৰ নাম: সদানন্দ ৰাজপুত ঘৰ নং : ৮২১ বয়স : 47 লিঙ্গ : মহিলা	ফটো উপলব্ধ

579	FVC1238206
নাম : সুখমনিয়া গড় স্বামীৰ নাম: অমৰ ঘৰ নং : ৮২২ বয়স : 67 লিঙ্গ : মহিলা	ফটো উপলব্ধ

580	FVC1238193
নাম : অমৰচাই গোড় পিতাৰ নাম: ৰামটোনি গোড় ঘৰ নং : ৮২২ বয়স : 60 লিঙ্গ : পুৰুষ	ফটো উপলব্ধ

581	FVC4600615
নাম : পুৰন্তম গোড় পিতাৰ নাম: অমৰচাই গোড় ঘৰ নং : 822 বয়স : 39 লিঙ্গ : পুৰুষ	ফটো উপলব্ধ

582	FVC0441360
নাম : মণি অমৰচাই পিতাৰ নাম: অমৰচাই গড় ঘৰ নং : 822 বয়স : 27 লিঙ্গ : মহিলা	ফটো উপলব্ধ

583	FVC1238228
নাম : লক্ষ্মী জয়ধৰ পিতাৰ নাম: জয়ধৰ বৰাইক ঘৰ নং : ৮২২ক বয়স : 60 লিঙ্গ : মহিলা	ফটো উপলব্ধ

584	FVC1238273
নাম : লখবীৰ ভূঞা পিতাৰ নাম: বাহিদুৰ ঘৰ নং : ৮২২খ বয়স : 50 লিঙ্গ : পুৰুষ	ফটো উপলব্ধ

E 585	FVC1238251
নাম : জঞ্জবতী ভূঞা স্বামীৰ নাম: লখবীৰ ঘৰ নং : ৮২২খ বয়স : 49 লিঙ্গ : মহিলা	ফটো উপলব্ধ

E 586	FVC1238240
নাম : গুলাপ লাহাৰী পিতাৰ নাম: লাহাৰী বৰাইক ঘৰ নং : ৮২২ক বয়স : 46 লিঙ্গ : পুৰুষ	ফটো উপলব্ধ

E 587	FVC1238217
নাম : লালমোহন বৰাইক পিতাৰ নাম: বিপিন ঘৰ নং : ৮২২ক বয়স : 45 লিঙ্গ : পুৰুষ	ফটো উপলব্ধ

E 588	FVC1238239
নাম : জানকী হৰি স্বামীৰ নাম: লালমোহন ঘৰ নং : ৮২২ক বয়স : 43 লিঙ্গ : মহিলা	ফটো উপলব্ধ

589 নাম : গণেশ সাউ পিতাৰ নাম: সুৰেন হিৰা ঘৰ নং : 19 বয়স : 33 লিঙ্গ : পুৰুষ	FVC1460724 ফটো উপলব্ধ	590 নাম : জয়া চাহু পিতাৰ নাম: পৰদীপ তাঁতি ঘৰ নং : 19 বয়স : 27 লিঙ্গ : পুৰুষ	FVC1461755 ফটো উপলব্ধ	591 নাম : ৰূপা বাণু স্বামীৰ নাম: মোচম তাঁতি বাঘ ঘৰ নং : 21 বয়স : 36 লিঙ্গ : মহিলা	FVC4622858 ফটো উপলব্ধ
592 নাম : অমতা বৰুৱা পিতাৰ নাম: ভৰ্শা তাঁতি ঘৰ নং : 21 বয়স : 27 লিঙ্গ : মহিলা	FVC0472704 ফটো উপলব্ধ	593 নাম : দীপক তাঁতি পিতাৰ নাম: তনুহৰ তাঁতি ঘৰ নং : 21 বয়স : 27 লিঙ্গ : পুৰুষ	FVC1123603 ফটো উপলব্ধ	594 নাম : মৃগেন ভাৰাস পিতাৰ নাম: ভাৰাস তাঁতি ঘৰ নং : 55 বয়স : 39 লিঙ্গ : পুৰুষ	FVC0529040 ফটো উপলব্ধ
595 নাম : প্ৰবিন অমল্য পিতাৰ নাম: অমূল্য তাঁতি ঘৰ নং : ৭৫ বয়স : 51 লিঙ্গ : পুৰুষ	FVC1238284 ফটো উপলব্ধ	596 নাম : চমাৰী ব্ৰাউতীয়া স্বামীৰ নাম: দীপক ঘৰ নং : ৭৮ বয়স : 55 লিঙ্গ : মহিলা	FVC1238295 ফটো উপলব্ধ	597 নাম : ধঞ্জয় তাঁতি পিতাৰ নাম: মনুৰঞ্জন তাঁতি ঘৰ নং : 469 বয়স : 31 লিঙ্গ : পুৰুষ	FVC0528778 ফটো উপলব্ধ
598 নাম : ভুবনি হনুমান স্বামীৰ নাম: বিমিচ হনুমান ঘৰ নং : ৫৭৫ বয়স : 66 লিঙ্গ : মহিলা	FVC1238308 ফটো উপলব্ধ	599 নাম : নিখিল থাপা পিতাৰ নাম: দেবকুমাৰ থাপা ঘৰ নং : 656 বয়স : 24 লিঙ্গ : পুৰুষ	FVC0481325 ফটো উপলব্ধ	600 নাম : শ্ৰীবলবল চাংমাই পিতাৰ নাম: ধৰমেশ্বৰ চাংমাই ঘৰ নং : ৬৭৭ বয়স : 46 লিঙ্গ : পুৰুষ	FVC0119545 ফটো উপলব্ধ
601 নাম : ৰেখা কৰ্মকাৰ পিতাৰ নাম: মৃত চুফুৰো কৰ্মকাৰ ঘৰ নং : 692 বয়স : 29 লিঙ্গ : মহিলা	FVC0259713 ফটো উপলব্ধ	602 নাম : দীপমালা ৰতন স্বামীৰ নাম: গোপাল ৰাজপুত ঘৰ নং : 701 বয়স : 36 লিঙ্গ : মহিলা	FVC0529271 ফটো উপলব্ধ	603 নাম : দেবিকা ইস্ৰাইল স্বামীৰ নাম: অজয় কোয়া ঘৰ নং : 708 বয়স : 27 লিঙ্গ : মহিলা	FVC0529230 ফটো উপলব্ধ
604 নাম : বিনদ ব্ৰিংগু পিতাৰ নাম: ব্ৰিংগু প্ৰজা ঘৰ নং : 713 গ বয়স : 37 লিঙ্গ : পুৰুষ	FVC0408286 ফটো উপলব্ধ	605 নাম : লালচাই গ ড পিতাৰ নাম: নীলকন্ঠ ঘৰ নং : ৭১৪ বয়স : 66 লিঙ্গ : পুৰুষ	FVC1238319 ফটো উপলব্ধ	606 নাম : বসন্ত তুচা পিতাৰ নাম: নীলকন্ঠ ঘৰ নং : ৭১৪ বয়স : 57 লিঙ্গ : পুৰুষ	FVC1238331 ফটো উপলব্ধ
607 নাম : লালমোহন তাঁতি পিতাৰ নাম: শুক ঘৰ নং : ৭১৫ বয়স : 68 লিঙ্গ : পুৰুষ	FVC1238342 ফটো উপলব্ধ	608 নাম : যমুনা তাঁতি স্বামীৰ নাম: লালমোহন ঘৰ নং : ৭১৫ বয়স : 65 লিঙ্গ : মহিলা	FVC1238353 ফটো উপলব্ধ	E 609 নাম : নটেশ্বৰী তাঁতি পিতাৰ নাম: শুক ঘৰ নং : ৭১৫ বয়স : 55 লিঙ্গ : মহিলা	FVC1238364 ফটো উপলব্ধ
610 নাম : পদ্য বতী তাঁতি পিতাৰ নাম: লাল ঘৰ নং : ৭১৫ বয়স : 42 লিঙ্গ : মহিলা	FVC1238375 ফটো উপলব্ধ	611 নাম : হৰেশ্বৰী তাঁতি পিতাৰ নাম: লালমোহন তাঁতি ঘৰ নং : ৭১৫ বয়স : 32 লিঙ্গ : মহিলা	FVC0186361 ফটো উপলব্ধ	612 নাম : বেলৱতী তাঁতি পিতাৰ নাম: লালমোহন তাঁতি ঘৰ নং : ৭১৫ বয়স : 31 লিঙ্গ : মহিলা	FVC0186320 ফটো উপলব্ধ
613 নাম : সুশীলা প্ৰজা স্বামীৰ নাম: চনছাই প্ৰজা ঘৰ নং : ৭১৬ বয়স : 63 লিঙ্গ : মহিলা	FVC1238397 ফটো উপলব্ধ	E 614 নাম : সঞ্জয় প্ৰজা পিতাৰ নাম: চনছাই ঘৰ নং : ৭১৬ বয়স : 45 লিঙ্গ : পুৰুষ	FVC1238400 ফটো উপলব্ধ	615 নাম : ৰেবতী প্ৰজা স্বামীৰ নাম: সঞ্জয় প্ৰজা ঘৰ নং : ৭১৬ বয়স : 40 লিঙ্গ : মহিলা	FVC1238411 ফটো উপলব্ধ
616 নাম : প্ৰেমলাল কৰ্মকাৰ পিতাৰ নাম: ননকু ঘৰ নং : ৭১৭ বয়স : 53 লিঙ্গ : পুৰুষ	FVC1238444 ফটো উপলব্ধ	617 নাম : প্ৰেমবতী কৰ্মকাৰ স্বামীৰ নাম: প্ৰেমলাল কৰ্মকাৰ ঘৰ নং : ৭১৭ বয়স : 49 লিঙ্গ : মহিলা	FVC1238455 ফটো উপলব্ধ	618 নাম : দিলেশ্বৰ প্ৰেমলাল পিতাৰ নাম: প্ৰেমলাল কৰ্মকাৰ ঘৰ নং : 717 বয়স : 34 লিঙ্গ : পুৰুষ	FVC0403139 ফটো উপলব্ধ

619 নাম : চৰ্জিনা কৰ্মকাৰ স্বামীৰ নাম: দিলেশ্বৰ কৰ্মকাৰ ঘৰ নং : 717 বয়স : 27 লিঙ্গ : মহিলা	PVV0010975 ফটো উপলব্ধ	620 নাম : বিক্রম তাচা পিতাৰ নাম: ত্ৰিলোচন ঘৰ নং : 918 বয়স : 57 লিঙ্গ : পুৰুষ	FVC1238466 ফটো উপলব্ধ	E 621 নাম : পুষ্পা তাচা স্বামীৰ নাম: বিক্রম ঘৰ নং : 918 বয়স : 57 লিঙ্গ : মহিলা	FVC1238477 ফটো উপলব্ধ
622 নাম : ফুলমনি তাচা স্বামীৰ নাম: বিক্রম ঘৰ নং : 918 বয়স : 46 লিঙ্গ : মহিলা	FVC1238488 ফটো উপলব্ধ	623 নাম : ছেতানন্দ কৰ্মকাৰ পিতাৰ নাম: বুধু ঘৰ নং : 918 বয়স : 53 লিঙ্গ : পুৰুষ	FVC1238499 ফটো উপলব্ধ	624 নাম : সাৰথি কৰ্মকাৰ স্বামীৰ নাম: ছেতানন্দ ঘৰ নং : 918 বয়স : 50 লিঙ্গ : মহিলা	FVC1238502 ফটো উপলব্ধ
625 নাম : দয়াল কৈৰী পিতাৰ নাম: সুধীৰ ঘৰ নং : 719 বয়স : 47 লিঙ্গ : পুৰুষ	FVC1238535 ফটো উপলব্ধ	626 নাম : চুপেন কৰ্মকাৰ স্বামীৰ নাম: চুপেন কৰ্মকাৰ ঘৰ নং : 719 বয়স : 35 লিঙ্গ : মহিলা	FVC0409672 ফটো উপলব্ধ	627 নাম : লক্ষীচৰণ প্ৰজা পিতাৰ নাম: নন্দ ঘৰ নং : 921 বয়স : 67 লিঙ্গ : পুৰুষ	FVC1238557 ফটো উপলব্ধ
E 628 নাম : বীনাপাণি প্ৰজা স্বামীৰ নাম: লক্ষীচৰণ ঘৰ নং : 921 বয়স : 58 লিঙ্গ : মহিলা	FVC1238568 ফটো উপলব্ধ	E 629 নাম : উপেন প্ৰজা পিতাৰ নাম: লক্ষী ঘৰ নং : 922 বয়স : 43 লিঙ্গ : পুৰুষ	FVC1238579 ফটো উপলব্ধ	630 নাম : বীতা প্ৰজা স্বামীৰ নাম: উপেন প্ৰজা ঘৰ নং : 921 বয়স : 38 লিঙ্গ : মহিলা	FVC1238580 ফটো উপলব্ধ
631 নাম : চুনিতা লক্ষীচৰন পিতাৰ নাম: লক্ষীচৰন প্ৰজা ঘৰ নং : 721 বয়স : 35 লিঙ্গ : মহিলা	FVC0410282 ফটো উপলব্ধ	632 নাম : গৌৰী চুনু পিতাৰ নাম: মহিন্দৰ ঘৰ নং : 922 বয়স : 63 লিঙ্গ : মহিলা	FVC1238591 ফটো উপলব্ধ	E 633 নাম : দুবৰাজ কৰ্মকাৰ পিতাৰ নাম: লক্ষী ঘৰ নং : 922 বয়স : 48 লিঙ্গ : পুৰুষ	FVC1238615 ফটো উপলব্ধ
634 নাম : প্ৰমিলা তাঁতী পিতাৰ নাম: মৃত মহেন্দ্ৰ তাঁতী ঘৰ নং : 722 বয়স : 33 লিঙ্গ : মহিলা	FVC0259234 ফটো উপলব্ধ	635 নাম : প্ৰভাচি জহলাল পিতাৰ নাম: গৌৰী জহলাল ঘৰ নং : 722 বয়স : 29 লিঙ্গ : মহিলা	FVC0409888 ফটো উপলব্ধ	E 636 নাম : চান্দমনি কৰ্মকাৰ স্বামীৰ নাম: লক্ষী ঘৰ নং : 923 বয়স : 72 লিঙ্গ : মহিলা	FVC1238626 ফটো উপলব্ধ
637 নাম : জয়ৰাজ কৰ্মকাৰ পিতাৰ নাম: লক্ষী ঘৰ নং : 923 বয়স : 45 লিঙ্গ : পুৰুষ	FVC1238648 ফটো উপলব্ধ	638 নাম : তাবিতা কৰ্মকাৰ স্বামীৰ নাম: দুবৰাজ ঘৰ নং : 923 বয়স : 44 লিঙ্গ : মহিলা	FVC1238637 ফটো উপলব্ধ	639 নাম : উমা ৰাজপুত পিতাৰ নাম: হিন্দু ঘৰ নং : 928 বয়স : 64 লিঙ্গ : পুৰুষ	FVC1238659 ফটো উপলব্ধ
640 নাম : সৰস্বতী ৰাজপুত স্বামীৰ নাম: উমা ঘৰ নং : 928 বয়স : 55 লিঙ্গ : মহিলা	FVC1238660 ফটো উপলব্ধ	E 641 নাম : শুকুৰ মনি তাঁতী স্বামীৰ নাম: যোগেশ ঘৰ নং : 928 বয়স : 70 লিঙ্গ : মহিলা	FVC1238671 ফটো উপলব্ধ	642 নাম : প্ৰদীপ তাঁতী পিতাৰ নাম: যোগেশ ঘৰ নং : 928 বয়স : 47 লিঙ্গ : পুৰুষ	FVC1238682 ফটো উপলব্ধ
643 নাম : লীলাবতী তাঁতী স্বামীৰ নাম: প্ৰদীপ তাঁতী ঘৰ নং : 928 বয়স : 46 লিঙ্গ : মহিলা	FVC1238693 ফটো উপলব্ধ	644 নাম : সুনিতা প্ৰদীপ পিতাৰ নাম: প্ৰদীপ যোগেছ ঘৰ নং : 725 বয়স : 24 লিঙ্গ : মহিলা	FVC0530204 ফটো উপলব্ধ	E 645 নাম : ৰতন লোহাৰ পিতাৰ নাম: লালু ঘৰ নং : 926 বয়স : 62 লিঙ্গ : পুৰুষ	FVC1238717 ফটো উপলব্ধ
646 নাম : বিৰছমনি লোহাৰ স্বামীৰ নাম: ৰতন ঘৰ নং : 926 বয়স : 58 লিঙ্গ : মহিলা	FVC1238728 ফটো উপলব্ধ	647 নাম : বুছমা লোহাৰ পিতাৰ নাম: ৰতন ঘৰ নং : 926 বয়স : 39 লিঙ্গ : মহিলা	FVC1238739 ফটো উপলব্ধ	648 নাম : মালতী কৰ্মকাৰ পিতাৰ নাম: নৰেশ কৰ্মকাৰ ঘৰ নং : 726 বয়স : 31 লিঙ্গ : মহিলা	FVC0356055 ফটো উপলব্ধ

E 649 নাম : কমলা কৰ্মকাৰ পিতাৰ নাম: ফক্ৰুসিদ্দ ঘৰ নং : ৭২৭ বয়স : 46 লিঙ্গ : মহিলা	FVC1238751 ফটো উপলব্ধ	E 650 নাম : দিলীপ কৰ্মকাৰ পিতাৰ নাম: ফক্ৰুসিদ্দ ঘৰ নং : ৭২৭ বয়স : 38 লিঙ্গ : পুৰুষ	FVC1238762 ফটো উপলব্ধ	E 651 নাম : শুকৰমনি প্রজা স্বামীৰ নাম: বিভীষণ ঘৰ নং : ৭২৮ বয়স : 75 লিঙ্গ : মহিলা	FVC1238795 ফটো উপলব্ধ
E 652 নাম : চন্দলেখা ভূঞা পিতাৰ নাম: ফক্ৰুসিদ্দ ঘৰ নং : ৭২৮ বয়স : 60 লিঙ্গ : মহিলা	FVC1238773 ফটো উপলব্ধ	E 653 নাম : কৃষ্ণ ভূঞা পিতাৰ নাম: শুকলাল ঘৰ নং : ৭২৮ বয়স : 43 লিঙ্গ : পুৰুষ	FVC1238784 ফটো উপলব্ধ	654 নাম : ধীৰাজ বিভীসন পিতাৰ নাম: বিভীসন প্রজা ঘৰ নং : ৭২৯ বয়স : 58 লিঙ্গ : পুৰুষ	FVC1238808 ফটো উপলব্ধ
655 নাম : শ্যামবতী গোধি স্বামীৰ নাম: ধীৰৰ প্রজা ঘৰ নং : ৭২৯ বয়স : 55 লিঙ্গ : মহিলা	FVC1238819 ফটো উপলব্ধ	E 656 নাম : দেব প্রজা পিতাৰ নাম: বিভীষণ ঘৰ নং : ৭২৯ বয়স : 45 লিঙ্গ : পুৰুষ	FVC1238820 ফটো উপলব্ধ	657 নাম : অজয় কয়া পিতাৰ নাম: গুদি কয়া ঘৰ নং : ৭২৯ বয়স : 45 লিঙ্গ : পুৰুষ	FVC1238853 ফটো উপলব্ধ
658 নাম : মঞ্জু প্রজা স্বামীৰ নাম: দেব প্রজা ঘৰ নং : ৭২৯ বয়স : 40 লিঙ্গ : মহিলা	FVC1238831 ফটো উপলব্ধ	659 নাম : বৰদা প্রজা পিতাৰ নাম: বিভীষণ ঘৰ নং : ৭২৯ বয়স : 40 লিঙ্গ : মহিলা	FVC1238842 ফটো উপলব্ধ	660 নাম : চন্দন প্রজা পিতাৰ নাম: ধীৰজ প্রজা ঘৰ নং : 729 বয়স : 29 লিঙ্গ : পুৰুষ	FVC0528968 ফটো উপলব্ধ
661 নাম : অমন প্রজা পিতাৰ নাম: ধীৰজ বিভীষণ ঘৰ নং : 729 বয়স : 27 লিঙ্গ : পুৰুষ	FVC0464388 ফটো উপলব্ধ	662 নাম : কাজল ঘোষ পিতাৰ নাম: নিপেন ঘৰ নং : ৭৩১ বয়স : 50 লিঙ্গ : পুৰুষ	FVC1238866 ফটো উপলব্ধ	663 নাম : ভক্ৰ প্রজা পিতাৰ নাম: পাট্টাছ ঘৰ নং : ৭৩২ বয়স : 64 লিঙ্গ : পুৰুষ	FVC1238900 ফটো উপলব্ধ
E 664 নাম : নিৰ্মলা প্রজা স্বামীৰ নাম: ভক্ৰ ঘৰ নং : ৭৩২ বয়স : 60 লিঙ্গ : মহিলা	FVC1238911 ফটো উপলব্ধ	665 নাম : বিষ্ণু প্রজা পিতাৰ নাম: ভাকৰা প্রজা ঘৰ নং : 732 বয়স : 32 লিঙ্গ : পুৰুষ	FVC0256511 ফটো উপলব্ধ	E 666 নাম : চমাৰী খড়িয়া স্বামীৰ নাম: বাদল ঘৰ নং : ৭৩৩ বয়স : 77 লিঙ্গ : মহিলা	FVC1238933 ফটো উপলব্ধ
667 নাম : অতীমাইন খাডিয়া পিতাৰ নাম: লক্ষু খাডিয়া ঘৰ নং : ৭৩৩ বয়স : 55 লিঙ্গ : পুৰুষ	FVC1238922 ফটো উপলব্ধ	668 নাম : মনোৰঞ্জন খড়িয়া পিতাৰ নাম: বাদল ঘৰ নং : ৭৩৩ বয়স : 52 লিঙ্গ : পুৰুষ	FVC1238944 ফটো উপলব্ধ	669 নাম : সৰস্বতী খড়িয়া স্বামীৰ নাম: মনোৰঞ্জন ঘৰ নং : ৭৩৩ বয়স : 50 লিঙ্গ : মহিলা	FVC1238955 ফটো উপলব্ধ
670 নাম : ক্ৰিস্টিনা আমৰুচ স্বামীৰ নাম: অভিমাইনু খাডিয়া ঘৰ নং : ৭৩৩ বয়স : 43 লিঙ্গ : মহিলা	FVC1238966 ফটো উপলব্ধ	E 671 নাম : বিৰচমনি ভাঁতী স্বামীৰ নাম: সুৰেন ঘৰ নং : ৭৩৪ বয়স : 73 লিঙ্গ : মহিলা	FVC1238988 ফটো উপলব্ধ	672 নাম : টকেশ্বৰ ভাঁতী পিতাৰ নাম: সুৰেন ঘৰ নং : ৭৩৪ বয়স : 52 লিঙ্গ : পুৰুষ	FVC1238977 ফটো উপলব্ধ
673 নাম : লক্ষীমনি ভাঁতী স্বামীৰ নাম: টকেশ্বৰ ঘৰ নং : ৭৩৪ বয়স : 47 লিঙ্গ : মহিলা	FVC1238999 ফটো উপলব্ধ	674 নাম : বীণা ভাঁতী স্বামীৰ নাম: হৰেশ্বৰ ঘৰ নং : ৭৩৪ বয়স : 44 লিঙ্গ : মহিলা	FVC1239005 ফটো উপলব্ধ	E 675 নাম : কলাবতী ভাঁতী পিতাৰ নাম: সুৰেন ঘৰ নং : ৭৩৪ বয়স : 40 লিঙ্গ : মহিলা	FVC1239027 ফটো উপলব্ধ
676 নাম : বলিন ভাঁতী পিতাৰ নাম: সুৰেন ঘৰ নং : ৭৩৪ বয়স : 38 লিঙ্গ : পুৰুষ	FVC1239016 ফটো উপলব্ধ	677 নাম : মহৰলাল ভূমিজ পিতাৰ নাম: দুৰ্গা ঘৰ নং : ৭৩৫ বয়স : 55 লিঙ্গ : পুৰুষ	FVC1239049 ফটো উপলব্ধ	E 678 নাম : লালমধু চুড়ী পিতাৰ নাম: মধু ঘৰ নং : ৭৩৬ বয়স : 70 লিঙ্গ : পুৰুষ	FVC1239050 ফটো উপলব্ধ

E 679 নাম : মালতী চুড়ী স্বামীৰ নাম : লাল ঘৰ নং : ৭৩৬ বয়স : 65 লিঙ্গ : মহিলা	FVC1239061 ফটো উপলব্ধ	680 নাম : হৰিপ্রসাদ চুড়ী পিতাৰ নাম : লাল ঘৰ নং : ৭৩৬ বয়স : 46 লিঙ্গ : পুৰুষ	FVC1239072 ফটো উপলব্ধ	681 নাম : বাধিকা চুড়ী পিতাৰ নাম : লাল ঘৰ নং : ৭৩৬ বয়স : 40 লিঙ্গ : মহিলা	FVC1239083 ফটো উপলব্ধ
682 নাম : দেবানন্দ সুৰি পিতাৰ নাম : লালমধু সুৰি ঘৰ নং : 736 বয়স : 34 লিঙ্গ : পুৰুষ	FVC0256552 ফটো উপলব্ধ	683 নাম : উচিলা চুড়ী স্বামীৰ নাম : উত্তম চুড়ী ঘৰ নং : 736 বয়স : 31 লিঙ্গ : মহিলা	FVC0259424 ফটো উপলব্ধ	E 684 নাম : আচাৰু ব্ৰজু পিতাৰ নাম : পদ্মাছ ঘৰ নং : ৭৩৭ বয়স : 64 লিঙ্গ : পুৰুষ	FVC1239094 ফটো উপলব্ধ
E 685 নাম : শকুন্ত ব্ৰজু স্বামীৰ নাম : আচাৰু ঘৰ নং : ৭৩৭ বয়স : 60 লিঙ্গ : মহিলা	FVC1239107 ফটো উপলব্ধ	E 686 নাম : চ খেলা বাজগড় স্বামীৰ নাম : গোপাল ঘৰ নং : ৭৩৮ বয়স : 70 লিঙ্গ : মহিলা	FVC1239152 ফটো উপলব্ধ	E 687 নাম : হৰিদাস বাজগড় পিতাৰ নাম : মতিৰাম ঘৰ নং : ৭৩৮ বয়স : 57 লিঙ্গ : পুৰুষ	FVC1239129 ফটো উপলব্ধ
688 নাম : চান্দা বাজগড় স্বামীৰ নাম : হৰিদাস ঘৰ নং : ৭৩৮ বয়স : 52 লিঙ্গ : মহিলা	FVC1239141 ফটো উপলব্ধ	689 নাম : চুমি বাজগড় স্বামীৰ নাম : বাম সিং বাজগড় ঘৰ নং : 738 বয়স : 34 লিঙ্গ : মহিলা	FVC0259663 ফটো উপলব্ধ	690 নাম : বাম হৰিদাস পিতাৰ নাম : হৰিদাস বাজগড় ঘৰ নং : 738 বয়স : 34 লিঙ্গ : পুৰুষ	FVC0458117 ফটো উপলব্ধ
691 নাম : মনিকা বাজগড় মাতৃৰ নাম : চান্দা বাজগড় ঘৰ নং : 738 বয়স : 29 লিঙ্গ : মহিলা	FVC0259812 ফটো উপলব্ধ	692 নাম : বামা বাজগড় পিতাৰ নাম : হৰিদাস বাজগড় ঘৰ নং : 738 বয়স : 28 লিঙ্গ : পুৰুষ	FVC0458125 ফটো উপলব্ধ	E 693 নাম : বৰন তুৰি পিতাৰ নাম : বৃন্দা ঘৰ নং : ৭৩৯ বয়স : 58 লিঙ্গ : পুৰুষ	FVC1239163 ফটো উপলব্ধ
694 নাম : পদিনী তুৰি স্বামীৰ নাম : বৰুন ঘৰ নং : ৭৩৯ বয়স : 53 লিঙ্গ : মহিলা	FVC1239174 ফটো উপলব্ধ	695 নাম : পুনম তুৰি পিতাৰ নাম : বৰুণ তুৰি ঘৰ নং : 739 বয়স : 27 লিঙ্গ : মহিলা	FVC0259382 ফটো উপলব্ধ	E 696 নাম : কৈশল্যা তাৰ্তী স্বামীৰ নাম : গোপাল ঘৰ নং : ৭৪০ বয়স : 82 লিঙ্গ : মহিলা	FVC1239196 ফটো উপলব্ধ
697 নাম : মহিম তাৰ্তী পিতাৰ নাম : গোপাল ঘৰ নং : ৭৪০ বয়স : 49 লিঙ্গ : পুৰুষ	FVC1239185 ফটো উপলব্ধ	698 নাম : মামণি বৃপা স্বামীৰ নাম : মহিম ঘৰ নং : ৭৪০ বয়স : 45 লিঙ্গ : মহিলা	FVC1239209 ফটো উপলব্ধ	699 নাম : কৌশল্যা সোমা স্বামীৰ নাম : নান্দু ঘৰ নং : ৭৪১ বয়স : 66 লিঙ্গ : মহিলা	FVC1239210 ফটো উপলব্ধ
700 নাম : শ্ৰীচৰেশ তাৰ্তী মাতৃৰ নাম : শ্ৰীকৈশল্যা তাৰ্তী ঘৰ নং : ৭৪১ বয়স : 64 লিঙ্গ : পুৰুষ	FVC0128157 ফটো উপলব্ধ	701 নাম : প্ৰকাশ নন্দ পিতাৰ নাম : নান্দু ঘৰ নং : ৭৪১ বয়স : 43 লিঙ্গ : পুৰুষ	FVC1239221 ফটো উপলব্ধ	702 নাম : শ্ৰীমালুতি তাৰ্তী মাতৃৰ নাম : কৈশল্যা তাৰ্তী ঘৰ নং : ৭৪১ বয়স : 38 লিঙ্গ : মহিলা	FVC0128207 ফটো উপলব্ধ
703 নাম : প্ৰমিলা জিলাজিত স্বামীৰ নাম : প্ৰকাশ তাৰ্তী ঘৰ নং : ৭৪১ বয়স : 38 লিঙ্গ : মহিলা	FVC1239232 ফটো উপলব্ধ	704 নাম : বেণু নন্দ পিতাৰ নাম : নন্দু তাৰ্তী ঘৰ নং : 741 বয়স : 32 লিঙ্গ : মহিলা	FVC0259333 ফটো উপলব্ধ	E 705 নাম : সুদৰ্শন লোহাৰ পিতাৰ নাম : নান্দু ঘৰ নং : ৭৪২ বয়স : 62 লিঙ্গ : পুৰুষ	FVC1239243 ফটো উপলব্ধ
706 নাম : সঞ্জবতী লোহাৰ স্বামীৰ নাম : সুদৰ্শন ঘৰ নং : ৭৪২ বয়স : 55 লিঙ্গ : মহিলা	FVC1239254 ফটো উপলব্ধ	707 নাম : চলনি হাৰাধন স্বামীৰ নাম : সুদৰ্শন ঘৰ নং : ৭৪২ বয়স : 53 লিঙ্গ : মহিলা	FVC1239265 ফটো উপলব্ধ	E 708 নাম : মাখনলাল লোহাৰ পিতাৰ নাম : সুদৰ্শন ঘৰ নং : ৭৪২ বয়স : 38 লিঙ্গ : পুৰুষ	FVC1239287 ফটো উপলব্ধ

709 নাম : উধব সুদৰ্শন পিতাৰ নাম : সুদৰ্শন ঘৰ নং : ৭৪২ বয়স : 38 লিঙ্গ : পুৰুষ	FVC1239276 ফটো উপলব্ধ	710 নাম : ভানুমতী ৰাজপুত স্বামীৰ নাম : জগন্নাথ লোহাৰ ঘৰ নং : ৭৪২ বয়স : 38 লিঙ্গ : মহিলা	FVC1239298 ফটো উপলব্ধ	711 নাম : মনজ লহাৰ পিতাৰ নাম : সুদৰ্শন, লহাৰ ঘৰ নং : 742 বয়স : 26 লিঙ্গ : পুৰুষ	FVC0529792 ফটো উপলব্ধ
E 712 নাম : নবমী চুত্ৰী স্বামীৰ নাম : চুনীলাল ঘৰ নং : ৭৪৩ বয়স : ৪১ লিঙ্গ : মহিলা	FVC1239301 ফটো উপলব্ধ	E 713 নাম : বাবুল চুত্ৰী পিতাৰ নাম : চুনীলাল ঘৰ নং : ৭৪৩ বয়স : 56 লিঙ্গ : পুৰুষ	FVC1239323 ফটো উপলব্ধ	714 নাম : অঞ্জনা চুত্ৰী পিতাৰ নাম : চুনীলাল ঘৰ নং : ৭৪৩ বয়স : 50 লিঙ্গ : মহিলা	FVC1239312 ফটো উপলব্ধ
715 নাম : লক্ষণ তাঁতি পিতাৰ নাম : মটৰু ঘৰ নং : ৭৪৪ বয়স : 63 লিঙ্গ : পুৰুষ	FVC1239334 ফটো উপলব্ধ	E 716 নাম : জোনপখী তাঁতি স্বামীৰ নাম : লক্ষণ তাঁতি ঘৰ নং : ৭৪৪ বয়স : 59 লিঙ্গ : মহিলা	FVC1239345 ফটো উপলব্ধ	717 নাম : ধনঞ্জয় লখন পিতাৰ নাম : লখন তাঁতি ঘৰ নং : 744 বয়স : 38 লিঙ্গ : পুৰুষ	FVC0256644 ফটো উপলব্ধ
718 নাম : শান্তী তাঁতি পিতাৰ নাম : লক্ষণ ঘৰ নং : ৭৪৪ বয়স : 38 লিঙ্গ : মহিলা	FVC1239356 ফটো উপলব্ধ	E 719 নাম : জয়নাথ ৰাজপুত পিতাৰ নাম : দশৰথ ঘৰ নং : ৭৪৫ বয়স : 62 লিঙ্গ : পুৰুষ	FVC1239367 ফটো উপলব্ধ	720 নাম : লক্ষ্মী বিশ্বনাথ স্বামীৰ নাম : বিশ্বনাথ সিং ঘৰ নং : ৭৪৫ বয়স : 58 লিঙ্গ : মহিলা	FVC1239378 ফটো উপলব্ধ
721 নাম : মহন ৰাজপুত পিতাৰ নাম : জয় ঘৰ নং : ৭৪৫ বয়স : 40 লিঙ্গ : পুৰুষ	FVC1239389 ফটো উপলব্ধ	722 নাম : তাৰাবতী ৰাজপুত স্বামীৰ নাম : মহন ঘৰ নং : ৭৪৫ বয়স : 38 লিঙ্গ : মহিলা	FVC1239390 ফটো উপলব্ধ	723 নাম : চুমিত সিং পিতাৰ নাম : জয়নাথ সিং ঘৰ নং : ৭৪৫ বয়স : 34 লিঙ্গ : পুৰুষ	FVC0186965 ফটো উপলব্ধ
724 নাম : অগ্নেন সিং ৰাজপুত পিতাৰ নাম : জয়নাথ ৰাজপুত ঘৰ নং : ৭৪৫ বয়স : 31 লিঙ্গ : পুৰুষ	FVC0186593 ফটো উপলব্ধ	725 নাম : প্ৰতিমা আগু স্বামীৰ নাম : চুমিত সিং ঘৰ নং : ৭৪৫ বয়স : 31 লিঙ্গ : মহিলা	FVC0186544 ফটো উপলব্ধ	E 726 নাম : অশোক দাস পিতাৰ নাম : শিশিৰ ঘৰ নং : ৭৪৬ বয়স : 58 লিঙ্গ : পুৰুষ	FVC1239414 ফটো উপলব্ধ
727 নাম : এবলিন দাস স্বামীৰ নাম : অশোক ঘৰ নং : ৭৪৬ বয়স : 54 লিঙ্গ : মহিলা	FVC1239403 ফটো উপলব্ধ	728 নাম : বেজিনা এলীন স্বামীৰ নাম : পৰমেশ্বৰ কৰ্মকাৰ ঘৰ নং : 746 বয়স : 38 লিঙ্গ : মহিলা	FVC0475277 ফটো উপলব্ধ	729 নাম : পৰমেশ্বৰ কৰ্মকাৰ পিতাৰ নাম : সুদৰ্শন কৰ্মকাৰ ঘৰ নং : 746 বয়স : 38 লিঙ্গ : পুৰুষ	FVC0475285 ফটো উপলব্ধ
730 নাম : পায়েল দাস পিতাৰ নাম : অশোক দাস ঘৰ নং : 746 বয়স : 29 লিঙ্গ : মহিলা	FVC0338624 ফটো উপলব্ধ	731 নাম : তাবিতা বালি স্বামীৰ নাম : শঙ্কৰ ঘৰ নং : ৭৪৭ বয়স : 50 লিঙ্গ : মহিলা	FVC1239425 ফটো উপলব্ধ	E 732 নাম : চঞ্চিল নন্দ পিতাৰ নাম : ধুবপ ঘৰ নং : ৭৫০ বয়স : 69 লিঙ্গ : মহিলা	FVC1239470 ফটো উপলব্ধ
733 নাম : আচমতি নন্দ স্বামীৰ নাম : চঞ্চিল ঘৰ নং : ৭৫০ বয়স : 64 লিঙ্গ : মহিলা	FVC1239481 ফটো উপলব্ধ	734 নাম : দশমা নন্দ পিতাৰ নাম : চঞ্চিল ঘৰ নং : ৭৫০ বয়স : 45 লিঙ্গ : মহিলা	FVC1239492 ফটো উপলব্ধ	735 নাম : বুমা নন্দ পিতাৰ নাম : চঞ্চিল ঘৰ নং : ৭৫০ বয়স : 43 লিঙ্গ : মহিলা	FVC1239505 ফটো উপলব্ধ
E 736 নাম : ঘৰমনি তাঁতি স্বামীৰ নাম : মঙলা ঘৰ নং : ৭৫১ বয়স : ৪২ লিঙ্গ : মহিলা	FVC1239538 ফটো উপলব্ধ	737 নাম : প্ৰবেশ তাঁতি পিতাৰ নাম : মঙলা ঘৰ নং : ৭৫১ বয়স : 55 লিঙ্গ : পুৰুষ	FVC1239549 ফটো উপলব্ধ	738 নাম : সনজা তাঁতি স্বামীৰ নাম : প্ৰবেশ তাঁতি ঘৰ নং : ৭৫১ বয়স : 50 লিঙ্গ : মহিলা	FVC1239550 ফটো উপলব্ধ

739 নাম : চুকনতলা প্ৰবেশ পিতাৰ নাম: প্ৰবেশ তাতী ঘৰ নং : 751 বয়স : 35 লিঙ্গ : মহিলা	FVC0409300 ফটো উপলব্ধ	740 নাম : বীৰসিং তাঁতী পিতাৰ নাম: গুৰুধান ঘৰ নং : ৭৫২ বয়স : 56 লিঙ্গ : পুৰুষ	FVC1239561 ফটো উপলব্ধ	741 নাম : মীনা তাঁতী স্বামীৰ নাম: বীৰসিং তাঁতী ঘৰ নং : ৭৫২ বয়স : 50 লিঙ্গ : মহিলা	FVC1239572 ফটো উপলব্ধ
742 নাম : আলমনি পবন পিতাৰ নাম: পবন ঘৰ নং : ৭৫৩ বয়স : 66 লিঙ্গ : মহিলা	FVC1239583 ফটো উপলব্ধ	743 নাম : মনি পবন পিতাৰ নাম: পবন ঘৰ নং : ৭৫৩ বয়স : 38 লিঙ্গ : মহিলা	FVC1239594 ফটো উপলব্ধ	744 নাম : প্ৰেমধন তাঁতি পিতাৰ নাম: মহেশ ঘৰ নং : ৭৫৩ক বয়স : 57 লিঙ্গ : পুৰুষ	FVC1239607 ফটো উপলব্ধ
745 নাম : জয়মতি তাঁতি স্বামীৰ নাম: প্ৰেম ঘৰ নং : ৭৫৩ক বয়স : 52 লিঙ্গ : মহিলা	FVC1239618 ফটো উপলব্ধ	746 নাম : দীপক তাঁতি পিতাৰ নাম: মহেশ ঘৰ নং : ৭৫৩ক বয়স : 50 লিঙ্গ : পুৰুষ	FVC1239629 ফটো উপলব্ধ	747 নাম : মহীলাল নাগ পিতাৰ নাম: টিমন ঘৰ নং : ৭৫৪ বয়স : 57 লিঙ্গ : পুৰুষ	FVC1239630 ফটো উপলব্ধ
E 748 নাম : অমল্য তাঁতি পিতাৰ নাম: মণ্ডলী ঘৰ নং : ৭৫৫ বয়স : 75 লিঙ্গ : পুৰুষ	FVC1239663 ফটো উপলব্ধ	749 নাম : বাইমনি তাঁতি স্বামীৰ নাম: অমল্য ঘৰ নং : ৭৫৫ বয়স : 69 লিঙ্গ : মহিলা	FVC1239674 ফটো উপলব্ধ	E 750 নাম : নাগেশ্বৰ নন্দ পিতাৰ নাম: ইন্দ্ৰ ঘৰ নং : ৭৫৫ বয়স : 68 লিঙ্গ : পুৰুষ	FVC1239709 ফটো উপলব্ধ
751 নাম : তপন তাঁতি পিতাৰ নাম: অমল্য ঘৰ নং : ৭৫৫ বয়স : 43 লিঙ্গ : পুৰুষ	FVC1239685 ফটো উপলব্ধ	752 নাম : লক্ষীমনি তাঁতি স্বামীৰ নাম: তপন তাঁতি ঘৰ নং : ৭৫৫ বয়স : 40 লিঙ্গ : মহিলা	FVC1239696 ফটো উপলব্ধ	753 নাম : দৰ্পন তাঁতি পিতাৰ নাম: গৌৰাংগ ঘৰ নং : ৭৫৬ বয়স : 39 লিঙ্গ : পুৰুষ	FVC1239721 ফটো উপলব্ধ
754 নাম : বাধিকা হনুমান পিতাৰ নাম: বিমিচ ঘৰ নং : ৭৫৭ বয়স : 40 লিঙ্গ : মহিলা	FVC1239743 ফটো উপলব্ধ	E 755 নাম : কেশবৰণ হনুমান পিতাৰ নাম: বৃষ্ণ ঘৰ নং : ৭৫৮ বয়স : 72 লিঙ্গ : পুৰুষ	FVC1239765 ফটো উপলব্ধ	756 নাম : গুণ হনুমান স্বামীৰ নাম: কেশবৰণ হনুমান ঘৰ নং : ৭৫৮ বয়স : 60 লিঙ্গ : মহিলা	FVC1239776 ফটো উপলব্ধ
757 নাম : মালা হনুমান পিতাৰ নাম: কেশবৰণ ঘৰ নং : ৭৫৮ বয়স : 42 লিঙ্গ : মহিলা	FVC1239787 ফটো উপলব্ধ	758 নাম : বতনবীৰ কেছবৰণ পিতাৰ নাম: কেছবৰণ হনুমান ঘৰ নং : 758 বয়স : 42 লিঙ্গ : পুৰুষ	FVC0363051 ফটো উপলব্ধ	759 নাম : জলিনা হনুমান স্বামীৰ নাম: বতনবীৰ হনুমান ঘৰ নং : 758 বয়স : 33 লিঙ্গ : মহিলা	FVC0327122 ফটো উপলব্ধ
E 760 নাম : শকন্তলা কৈৰী স্বামীৰ নাম: সুধীৰ ঘৰ নং : ৭৫৯ বয়স : 77 লিঙ্গ : মহিলা	FVC1239798 ফটো উপলব্ধ	761 নাম : সহনাৰায়ণ কৈৰী পিতাৰ নাম: সুধীৰ ঘৰ নং : ৭৫৯ বয়স : 46 লিঙ্গ : পুৰুষ	FVC1239834 ফটো উপলব্ধ	762 নাম : উৰ্মিলা হস্তাবাহাদূৰ স্বামীৰ নাম: হস্তাবাহাদূৰ চেৰা ঘৰ নং : ৭৫৯ বয়স : 45 লিঙ্গ : মহিলা	FVC1239823 ফটো উপলব্ধ
763 নাম : সুমিত্ৰা কৈৰী স্বামীৰ নাম: সত্যনাৰায়ণ কৈৰী ঘৰ নং : ৭৫৯ বয়স : 43 লিঙ্গ : মহিলা	FVC1239845 ফটো উপলব্ধ	764 নাম : খম্বো কৈৰী পিতাৰ নাম: সিটোৰ কৈৰী ঘৰ নং : 759 বয়স : 20 লিঙ্গ : মহিলা	PVW0013854 ফটো উপলব্ধ	765 নাম : তনহৰ তাঁতি পিতাৰ নাম: পুষ্টম ঘৰ নং : ৭৬০ বয়স : 62 লিঙ্গ : পুৰুষ	FVC1239856 ফটো উপলব্ধ
766 নাম : মিন তাঁতি স্বামীৰ নাম: তনহৰ তাঁতি ঘৰ নং : ৭৬০ বয়স : 57 লিঙ্গ : মহিলা	FVC1239867 ফটো উপলব্ধ	E 767 নাম : হন তাঁতি পিতাৰ নাম: পুষ্টম ঘৰ নং : ৭৬১ বয়স : 66 লিঙ্গ : পুৰুষ	FVC1239903 ফটো উপলব্ধ	E 768 নাম : মনোহৰ দেউৰা পিতাৰ নাম: পুষ্টম ঘৰ নং : ৭৬১ বয়স : 64 লিঙ্গ : পুৰুষ	FVC1239890 ফটো উপলব্ধ

E 769 নাম : আৰতি দেৱী পিতাৰ নাম : হৰু ঘৰ নং : ৭৬২ বয়স : 46 লিঙ্গ : মহিলা	FVC1239889 ফটো উপলব্ধ	770 নাম : দেবীকা ধনীৰাম স্বামীৰ নাম : প্ৰহ্লাদ ধনীৰাম ঘৰ নং : ৭৬২ বয়স : 40 লিঙ্গ : মহিলা	FVC1239925 ফটো উপলব্ধ	771 নাম : সোনাম তাঁতি পিতাৰ নাম : প্ৰহ্লাদ ধনীৰাম ঘৰ নং : 762 বয়স : 23 লিঙ্গ : মহিলা	FVC4600623 ফটো উপলব্ধ
E 772 নাম : শংকেশ্বৰী তাঁতি স্বামীৰ নাম : সদানন্দ ঘৰ নং : ৭৬৩ বয়স : 84 লিঙ্গ : মহিলা	FVC1239936 ফটো উপলব্ধ	773 নাম : নিৰলা সদানন্দ পিতাৰ নাম : সদানন্দ ঘৰ নং : ৭৬৩ বয়স : 51 লিঙ্গ : মহিলা	FVC1239947 ফটো উপলব্ধ	E 774 নাম : যাদৱ তাঁতি পিতাৰ নাম : বাৰ্জু ঘৰ নং : ৭৬৪ বয়স : 65 লিঙ্গ : পুৰুষ	FVC1239958 ফটো উপলব্ধ
775 নাম : অহল্যা তাঁতি স্বামীৰ নাম : যাদৱ তাঁতি ঘৰ নং : ৭৬৪ বয়স : 59 লিঙ্গ : মহিলা	FVC1239969 ফটো উপলব্ধ	776 নাম : সুনীতা তাঁতি স্বামীৰ নাম : ৰত্নাকাৰ তাঁতি ঘৰ নং : ৭৬৪ বয়স : 40 লিঙ্গ : মহিলা	FVC1239981 ফটো উপলব্ধ	777 নাম : ৰত্নাকাৰ ভীম পিতাৰ নাম : ভীম তাঁতি ঘৰ নং : ৭৬৪ বয়স : 39 লিঙ্গ : পুৰুষ	FVC1239970 ফটো উপলব্ধ
778 নাম : শুকু তাঁতি পিতাৰ নাম : মুনীয়া ঘৰ নং : ৭৬৫ বয়স : 66 লিঙ্গ : পুৰুষ	FVC1239992 ফটো উপলব্ধ	779 নাম : আৰতি তাঁতি স্বামীৰ নাম : শুকু ঘৰ নং : ৭৬৫ বয়স : 60 লিঙ্গ : মহিলা	FVC1240002 ফটো উপলব্ধ	780 নাম : লিলাবতি তাঁতি পিতাৰ নাম : চুখু তাঁতি ঘৰ নং : 765 বয়স : 32 লিঙ্গ : মহিলা	FVC0410415 ফটো উপলব্ধ
781 নাম : শ্ৰীঅমল তাঁতি পিতাৰ নাম : শ্ৰীচুখু তাঁতি ঘৰ নং : ৭৬৫ বয়স : 30 লিঙ্গ : পুৰুষ	FVC0130658 ফটো উপলব্ধ	782 নাম : মালতী বাচু স্বামীৰ নাম : বাচু ঘৰ নং : ৭৬৬ বয়স : 50 লিঙ্গ : মহিলা	FVC1240013 ফটো উপলব্ধ	E 783 নাম : ভৰশা বাগ পিতাৰ নাম : মুছা ঘৰ নং : ৭৬৬ বয়স : 62 লিঙ্গ : পুৰুষ	FVC1240024 ফটো উপলব্ধ
E 784 নাম : চামচুম তাঁতি বাঘ পিতাৰ নাম : মুছা তাঁতি ঘৰ নং : ৭৬৭ বয়স : 62 লিঙ্গ : পুৰুষ	FVC0184283 ফটো উপলব্ধ	785 নাম : মৌচম তাঁতি বাঘ পিতাৰ নাম : চামচুম তাঁতি বাঘ ঘৰ নং : ৭৬৭ বয়স : 42 লিঙ্গ : পুৰুষ	FVC0184192 ফটো উপলব্ধ	786 নাম : চুলেতা চৰা স্বামীৰ নাম : মগেন ভৰশা ঘৰ নং : 767 বয়স : 37 লিঙ্গ : মহিলা	FVC0529768 ফটো উপলব্ধ
787 নাম : সাৰিকা ভৰশা পিতাৰ নাম : ভৰশা বাগ ঘৰ নং : 767 বয়স : 31 লিঙ্গ : মহিলা	FVC0529941 ফটো উপলব্ধ	788 নাম : চেতনন্দ ভূমিজ পিতাৰ নাম : লক্ষী ঘৰ নং : ৭৬৯ বয়স : 38 লিঙ্গ : পুৰুষ	FVC1240057 ফটো উপলব্ধ	E 789 নাম : বীৰবল খাৰীয়া পিতাৰ নাম : এটুৰী ঘৰ নং : ৭৭০ বয়স : 75 লিঙ্গ : পুৰুষ	FVC1240068 ফটো উপলব্ধ
790 নাম : মঞ্জৰী খাৰীয়া স্বামীৰ নাম : বীৰবল ঘৰ নং : ৭৭০ বয়স : 65 লিঙ্গ : মহিলা	FVC1240079 ফটো উপলব্ধ	791 নাম : লগন লোহাৰ পিতাৰ নাম : শুকু ঘৰ নং : ৭৭১ বয়স : 59 লিঙ্গ : পুৰুষ	FVC1240115 ফটো উপলব্ধ	792 নাম : বেলমতি লোহাৰ স্বামীৰ নাম : লগন ঘৰ নং : ৭৭১ বয়স : 57 লিঙ্গ : মহিলা	FVC1240137 ফটো উপলব্ধ
793 নাম : বিনতি লগোন স্বামীৰ নাম : পীতাম্বৰ নাৰায়ণ ঘৰ নং : 771 বয়স : 33 লিঙ্গ : মহিলা	FVC0441626 ফটো উপলব্ধ	794 নাম : খগেন লগন পিতাৰ নাম : লগন লোহাৰ ঘৰ নং : 771 বয়স : 32 লিঙ্গ : পুৰুষ	FVC0469726 ফটো উপলব্ধ	795 নাম : গজেন লহাৰ পিতাৰ নাম : লগন লোহাৰ ঘৰ নং : 771 বয়স : 31 লিঙ্গ : পুৰুষ	FVC0529883 ফটো উপলব্ধ
E 796 নাম : সাবিত্ৰী লাল স্বামীৰ নাম : হীৰা ঘৰ নং : ৭৭২ বয়স : 70 লিঙ্গ : মহিলা	FVC1240159 ফটো উপলব্ধ	797 নাম : সুৰেন চাহু পিতাৰ নাম : হীৰা ঘৰ নং : ৭৭২ বয়স : 49 লিঙ্গ : পুৰুষ	FVC1240160 ফটো উপলব্ধ	798 নাম : আৰতি লাল পিতাৰ নাম : হীৰা ঘৰ নং : ৭৭২ বয়স : 43 লিঙ্গ : মহিলা	FVC1240171 ফটো উপলব্ধ

<p>E 799 FVC1240217</p> <p>নাম : মুকট মনি তাঁতি পিতাৰ নাম: তাৰিণী তাঁতি ঘৰ নং : ৭৭৩ বয়স : ৭৭ লিঙ্গ : মহিলা</p> <p>ফটো উপলব্ধ</p>	<p>800 FVC1240239</p> <p>নাম : ফানচিচ তাঁতি পিতাৰ নাম: অঞ্জতা ঘৰ নং : ৭৭৩ বয়স : 56 লিঙ্গ : পুৰুষ</p> <p>ফটো উপলব্ধ</p>	<p>801 FVC1240228</p> <p>নাম : ফুলমনি তাঁতি স্বামীৰ নাম: ফনচিছ ঘৰ নং : ৭৭৩ বয়স : 50 লিঙ্গ : মহিলা</p> <p>ফটো উপলব্ধ</p>
<p>802 FVC1240240</p> <p>নাম : লীল মনি তাঁতি পিতাৰ নাম: তাৰিণী ঘৰ নং : ৭৭৩ বয়স : 38 লিঙ্গ : মহিলা</p> <p>ফটো উপলব্ধ</p>	<p>803 FVC0259200</p> <p>নাম : এলিজা বাঘ স্বামীৰ নাম: যীচয়া বাঘ ঘৰ নং : 773 বয়স : 29 লিঙ্গ : মহিলা</p> <p>ফটো উপলব্ধ</p>	<p>E 804 FVC1240262</p> <p>নাম : কমলা উৰাং স্বামীৰ নাম: বৃধুবা ঘৰ নং : ৭৭৪ বয়স : ৭5 লিঙ্গ : মহিলা</p> <p>ফটো উপলব্ধ</p>
<p>805 FVC1240295</p> <p>নাম : ভাগ্যৱতী উৰাং স্বামীৰ নাম: চিন্তাহৰ ঘৰ নং : ৭৭৪ বয়স : 74 লিঙ্গ : মহিলা</p> <p>ফটো উপলব্ধ</p>	<p>E 806 FVC1240284</p> <p>নাম : তুফান উৰাং পিতাৰ নাম: বৃধুবা ঘৰ নং : ৭৭৪ বয়স : 53 লিঙ্গ : পুৰুষ</p> <p>ফটো উপলব্ধ</p>	<p>807 FVC1240273</p> <p>নাম : ললিতা উৰাং পিতাৰ নাম: বৃধুবা ঘৰ নং : ৭৭৪ বয়স : 49 লিঙ্গ : মহিলা</p> <p>ফটো উপলব্ধ</p>
<p>808 FVC0530147</p> <p>নাম : বামকুমাৰ কৈৰি পিতাৰ নাম: নিপেন কৈৰি ঘৰ নং : 774 বয়স : 38 লিঙ্গ : পুৰুষ</p> <p>ফটো উপলব্ধ</p>	<p>809 FVC0530154</p> <p>নাম : বামেশ্বৰ ৰাজকোঁৱৰ পিতাৰ নাম: কৃষ্ণনা ৰাজকোঁৱৰ ঘৰ নং : 774 বয়স : 26 লিঙ্গ : পুৰুষ</p> <p>ফটো উপলব্ধ</p>	<p>810 FVC1240320</p> <p>নাম : প্ৰপিনা নন্দ স্বামীৰ নাম: নাগেশ্বৰ ঘৰ নং : ৭৭৫ বয়স : 68 লিঙ্গ : মহিলা</p> <p>ফটো উপলব্ধ</p>
<p>811 FVC1240342</p> <p>নাম : আৰতি নন্দ স্বামীৰ নাম: হনু নন্দ ঘৰ নং : ৭৭৫ বয়স : 41 লিঙ্গ : মহিলা</p> <p>ফটো উপলব্ধ</p>	<p>812 FVC1240331</p> <p>নাম : হনু নন্দ পিতাৰ নাম: নাগেশ্বৰ ঘৰ নং : ৭৭৫ বয়স : 38 লিঙ্গ : পুৰুষ</p> <p>ফটো উপলব্ধ</p>	<p>813 FVC1240353</p> <p>নাম : জীবন তাঁতি পিতাৰ নাম: গুমেশ ঘৰ নং : ৭৭৬ বয়স : 62 লিঙ্গ : পুৰুষ</p> <p>ফটো উপলব্ধ</p>
<p>814 FVC1240364</p> <p>নাম : জয়মতি তাঁতি স্বামীৰ নাম: জীবন ঘৰ নং : ৭৭৬ বয়স : 59 লিঙ্গ : মহিলা</p> <p>ফটো উপলব্ধ</p>	<p>815 FVC1240375</p> <p>নাম : সত্য বতী তাঁতি পিতাৰ নাম: জীবন ঘৰ নং : ৭৭৬ বয়স : 38 লিঙ্গ : মহিলা</p> <p>ফটো উপলব্ধ</p>	<p>816 FVC0131987</p> <p>নাম : ধনঞ্জয় তাঁতি পিতাৰ নাম: জীবন তাঁতি ঘৰ নং : ৭৭৬ বয়স : 36 লিঙ্গ : পুৰুষ</p> <p>ফটো উপলব্ধ</p>
<p>817 FVC0131995</p> <p>নাম : হৰেন জীৱন পিতাৰ নাম: জীবন তাঁতি ঘৰ নং : ৭৭৬ বয়স : 35 লিঙ্গ : পুৰুষ</p> <p>ফটো উপলব্ধ</p>	<p>818 PVW0080648</p> <p>নাম : অনিতা তাঁতি স্বামীৰ নাম: হৰেন তাঁতি ঘৰ নং : 776 বয়স : 33 লিঙ্গ : মহিলা</p> <p>ফটো উপলব্ধ</p>	<p>819 FVC1240400</p> <p>নাম : অভিৰাম কৰ্মকাৰ পিতাৰ নাম: কানু ঘৰ নং : ৭৭৯ বয়স : 71 লিঙ্গ : পুৰুষ</p> <p>ফটো উপলব্ধ</p>
<p>820 FVC1240411</p> <p>নাম : শ্যাম প্ৰজা পিতাৰ নাম: সাৰবু ঘৰ নং : ৭৮০ বয়স : 45 লিঙ্গ : পুৰুষ</p> <p>ফটো উপলব্ধ</p>	<p>821 FVC1240422</p> <p>নাম : নাৰ্গিছ সাৰথি স্বামীৰ নাম: সাৰথি পৰ্জা ঘৰ নং : ৭৮০ বয়স : 41 লিঙ্গ : মহিলা</p> <p>ফটো উপলব্ধ</p>	<p>822 FVC0410365</p> <p>নাম : পিংগলা গুৰিন পিতাৰ নাম: গবিন মাহালি ঘৰ নং : 780 বয়স : 33 লিঙ্গ : মহিলা</p> <p>ফটো উপলব্ধ</p>
<p>823 FVC1240455</p> <p>নাম : বৃহমা বৰাইক স্বামীৰ নাম: প্ৰেমা বৰাইক ঘৰ নং : ৭৮২ বয়স : 45 লিঙ্গ : মহিলা</p> <p>ফটো উপলব্ধ</p>	<p>824 FVC0530188</p> <p>নাম : ধিৰেন গুণধৰ পিতাৰ নাম: গুণধৰ বাৰিষ ঘৰ নং : 782 বয়স : 27 লিঙ্গ : পুৰুষ</p> <p>ফটো উপলব্ধ</p>	<p>825 FVC1240466</p> <p>নাম : চান্দমনি কৰ্মকাৰ স্বামীৰ নাম: সন্তোষ ঘৰ নং : ৭৮৩ বয়স : 95 লিঙ্গ : মহিলা</p> <p>ফটো উপলব্ধ</p>
<p>826 FVC1240477</p> <p>নাম : গোপাল কৰ্মকাৰ পিতাৰ নাম: সন্তোষ ঘৰ নং : ৭৮৩ বয়স : 65 লিঙ্গ : পুৰুষ</p> <p>ফটো উপলব্ধ</p>	<p>827 FVC1240513</p> <p>নাম : বিমলা কৰ্মকাৰ স্বামীৰ নাম: গোপাল ঘৰ নং : ৭৮৩ বয়স : 59 লিঙ্গ : মহিলা</p> <p>ফটো উপলব্ধ</p>	<p>828 FVC1240488</p> <p>নাম : ৰাখাল কৰ্মকাৰ পিতাৰ নাম: সন্তোষ ঘৰ নং : ৭৮৩ বয়স : 58 লিঙ্গ : পুৰুষ</p> <p>ফটো উপলব্ধ</p>

829 নাম : বাইমতী কৰ্মকাৰ স্বামীৰ নাম: বাখাল ঘৰ নং : ৭৮৩ বয়স : 51 লিঙ্গ : মহিলা	FVC1240502 ফটো উপলব্ধ	E 830 নাম : পুষ্পাঞ্জলী কৰ্মকাৰ স্বামীৰ নাম: মনোজ ঘৰ নং : ৭৮৩ বয়স : 49 লিঙ্গ : মহিলা	FVC1240499 ফটো উপলব্ধ	831 নাম : মনজিত প্ৰজা পিতাৰ নাম: বালি ঘৰ নং : ৭৮৪ বয়স : 59 লিঙ্গ : পুৰুষ	FVC1240524 ফটো উপলব্ধ
832 নাম : মহেশ্বৰী প্ৰজা স্বামীৰ নাম: মনজিত ঘৰ নং : ৭৮৪ বয়স : 51 লিঙ্গ : মহিলা	FVC1240535 ফটো উপলব্ধ	E 833 নাম : জীবন গোৱালা পিতাৰ নাম: মংগল ঘৰ নং : ৭৮৫ বয়স : 69 লিঙ্গ : পুৰুষ	FVC1240546 ফটো উপলব্ধ	834 নাম : মীনা গোৱালা স্বামীৰ নাম: জীবন ঘৰ নং : ৭৮৫ বয়স : 59 লিঙ্গ : মহিলা	FVC1240557 ফটো উপলব্ধ
835 নাম : লক্ষী গোৱালা পিতাৰ নাম: মংগল ঘৰ নং : ৭৮৫ বয়স : 43 লিঙ্গ : মহিলা	FVC1240568 ফটো উপলব্ধ	E 836 নাম : মহন গোৱালা পিতাৰ নাম: জীবন গোৱালা ঘৰ নং : 785 বয়স : 41 লিঙ্গ : পুৰুষ	FVC0202697 ফটো উপলব্ধ	837 নাম : বসন্ত গোৱালা পিতাৰ নাম: জীবন গোৱালা ঘৰ নং : ৭৮৫ বয়স : 30 লিঙ্গ : পুৰুষ	FVC0174326 ফটো উপলব্ধ
838 নাম : দয়ন্তী গোৱালা পিতাৰ নাম: জীবন গোৱালা ঘৰ নং : ৭৮৫ বয়স : 28 লিঙ্গ : মহিলা	FVC0174359 ফটো উপলব্ধ	E 839 নাম : ধনেশ্বৰী ৰাজগড় স্বামীৰ নাম: মাঘিৰাম ৰাজগড় ঘৰ নং : ৭৮৬ বয়স : 90 লিঙ্গ : মহিলা	FVC1240579 ফটো উপলব্ধ	840 নাম : হৰেশ্বৰ ৰাজগড় পিতাৰ নাম: মাঘি ঘৰ নং : ৭৮৬ বয়স : 59 লিঙ্গ : পুৰুষ	FVC1240580 ফটো উপলব্ধ
841 নাম : কৈশল্যা ৰাজগড় স্বামীৰ নাম: হৰেশ্বৰ ৰাজগড় ঘৰ নং : ৭৮৬ বয়স : 54 লিঙ্গ : মহিলা	FVC1240591 ফটো উপলব্ধ	842 নাম : বেণু ৰাজগড় পিতাৰ নাম: হৰেশ্বৰ ঘৰ নং : ৭৮৬ বয়স : 38 লিঙ্গ : মহিলা	FVC1240604 ফটো উপলব্ধ	843 নাম : কমলেশ্বৰ ৰাজগড় পিতাৰ নাম: হৰেশ্বৰ ৰাজগড় ঘৰ নং : 786 বয়স : 28 লিঙ্গ : পুৰুষ	FVC0529719 ফটো উপলব্ধ
E 844 নাম : দেবনাথ ৰাজগড় পিতাৰ নাম: মহীৰাম ঘৰ নং : ৭৮৭ বয়স : 63 লিঙ্গ : পুৰুষ	FVC1240626 ফটো উপলব্ধ	# 845 নাম : দিপালি ৰাজগড় স্বামীৰ নাম: দেবনাথ ঘৰ নং : ৭৮৭ বয়স : 60 লিঙ্গ : মহিলা	FVC1240637 ফটো উপলব্ধ	846 নাম : কলাবতী ৰাজগড় পিতাৰ নাম: দেৱনাথ ৰাজগড় ঘৰ নং : 787 বয়স : 28 লিঙ্গ : মহিলা	FVC0259242 ফটো উপলব্ধ
847 নাম : ভবেন্দ্ৰী ৰাজগড় পিতাৰ নাম: ল ত দেবনাথ ৰাজগড় ঘৰ নং : 787 বয়স : 24 লিঙ্গ : মহিলা	PVW0089839 ফটো উপলব্ধ	848 নাম : দীপক ৰাউতীয়া পিতাৰ নাম: ৰাজেন ঘৰ নং : ৭৮৮ বয়স : 57 লিঙ্গ : পুৰুষ	FVC1240659 ফটো উপলব্ধ	849 নাম : ভবানী দাস ৰাউতীয়া স্বামীৰ নাম: বালিন ৰাউতীয়া ঘৰ নং : 788 বয়স : 30 লিঙ্গ : মহিলা	FVC0529727 ফটো উপলব্ধ
850 নাম : দিপ্তী ৰাউতীয়া পিতাৰ নাম: দিপক ৰাউতীয়া ঘৰ নং : 788 বয়স : 28 লিঙ্গ : মহিলা	FVC0258962 ফটো উপলব্ধ	E 851 নাম : অশোক ভূমিজ পিতাৰ নাম: ভূজন ঘৰ নং : ৭৮৯ বয়স : 67 লিঙ্গ : পুৰুষ	FVC1240660 ফটো উপলব্ধ	E 852 নাম : মনি ভূমিজ স্বামীৰ নাম: অশোক ঘৰ নং : ৭৮৯ বয়স : 58 লিঙ্গ : মহিলা	FVC1240671 ফটো উপলব্ধ
853 নাম : বিজেন ভূমিজ পিতাৰ নাম: অশোক ঘৰ নং : ৭৮৯ বয়স : 44 লিঙ্গ : পুৰুষ	FVC1240682 ফটো উপলব্ধ	854 নাম : পদ্মাবতী ভূমিজ স্বামীৰ নাম: বিজেন ভূমিজ ঘৰ নং : ৭৮৯ বয়স : 40 লিঙ্গ : মহিলা	FVC1240693 ফটো উপলব্ধ	855 নাম : বিনা ভূমিজ স্বামীৰ নাম: ৰাজেন ভূমিজ ঘৰ নং : 789 বয়স : 35 লিঙ্গ : মহিলা	FVC0427583 ফটো উপলব্ধ
856 নাম : বুবেন বাগ পিতাৰ নাম: দাউদ ঘৰ নং : ৭৯০ বয়স : 46 লিঙ্গ : পুৰুষ	FVC1240717 ফটো উপলব্ধ	857 নাম : শৰ্মিলা বাগ স্বামীৰ নাম: বুবেন বাগ ঘৰ নং : ৭৯০ বয়স : 42 লিঙ্গ : মহিলা	FVC1240728 ফটো উপলব্ধ	858 নাম : বিবেন বাঘ পিতাৰ নাম: দাউদ বাঘ ঘৰ নং : 790 বয়স : 40 লিঙ্গ : পুৰুষ	FVC0334185 ফটো উপলব্ধ

859 নাম : শ্ৰীৰিতা বাঘ পিতাৰ নাম: দাউড বাঘ ঘৰ নং : ৭৯০ বয়স : 39 লিঙ্গ : মহিলা	FVC0133827 ফটো উপলব্ধ	860 নাম : সবিতা বাঘ পিতাৰ নাম: সুদৰ্শন ৰাউতিয়া ঘৰ নং : 790 বয়স : 35 লিঙ্গ : মহিলা	FVC0473470 ফটো উপলব্ধ	861 নাম : দুখ কৰ্মকাৰ পিতাৰ নাম: ৰাইতু ঘৰ নং : ৭৯১ বয়স : 72 লিঙ্গ : পুৰুষ	FVC1240739 ফটো উপলব্ধ
862 নাম : ৰূপনি কৰ্মকাৰ স্বামীৰ নাম: দুখ ঘৰ নং : ৭৯১ বয়স : 72 লিঙ্গ : মহিলা	FVC1240740 ফটো উপলব্ধ	E 863 নাম : সাৰথি প্ৰজা পিতাৰ নাম: বালি ঘৰ নং : ৭৯২ বয়স : 72 লিঙ্গ : পুৰুষ	FVC1240751 ফটো উপলব্ধ	864 নাম : বেহুলা ধৰিৰাম স্বামীৰ নাম: সুবল প্ৰজা ঘৰ নং : ৭৯২ বয়স : 46 লিঙ্গ : মহিলা	FVC1240773 ফটো উপলব্ধ
865 নাম : বতি প্ৰজা পিতাৰ নাম: সাৰথি ঘৰ নং : ৭৯২ বয়স : 45 লিঙ্গ : মহিলা	FVC1240784 ফটো উপলব্ধ	866 নাম : জয়ন্তী প্ৰজা পিতাৰ নাম: চুবল প্ৰজা ঘৰ নং : 792 বয়স : 31 লিঙ্গ : মহিলা	FVC0258921 ফটো উপলব্ধ	867 নাম : খগেন প্ৰজা পিতাৰ নাম: সুবল প্ৰজা ঘৰ নং : 792 বয়স : 25 লিঙ্গ : পুৰুষ	FVC0473694 ফটো উপলব্ধ
E 868 নাম : বীনা ৰাজগড় স্বামীৰ নাম: মতিলাল ঘৰ নং : ৭৯৩ বয়স : 80 লিঙ্গ : মহিলা	FVC1240808 ফটো উপলব্ধ	E 869 নাম : মতিলাল ৰাজগড় পিতাৰ নাম: হৰক ঘৰ নং : ৭৯৩ বয়স : 77 লিঙ্গ : পুৰুষ	FVC1240795 ফটো উপলব্ধ	870 নাম : বাসন্তী ৰাজগড় স্বামীৰ নাম: কাশীনাথ ৰাজগড় ঘৰ নং : ৭৯৩ বয়স : 50 লিঙ্গ : মহিলা	FVC1240820 ফটো উপলব্ধ
871 নাম : গোপী ৰাজগড় পিতাৰ নাম: কাশীনাথ ৰাজগড় ঘৰ নং : 793 বয়স : 25 লিঙ্গ : পুৰুষ	FVC0528851 ফটো উপলব্ধ	872 নাম : জগল কিশান পিতাৰ নাম: সুৰেন ঘৰ নং : ৭৯৪ বয়স : 47 লিঙ্গ : পুৰুষ	FVC1240831 ফটো উপলব্ধ	873 নাম : গৌৰ কিশান পিতাৰ নাম: সুৰেন ঘৰ নং : ৭৯৪ বয়স : 45 লিঙ্গ : পুৰুষ	FVC1240853 ফটো উপলব্ধ
874 নাম : লক্ষী কিশান স্বামীৰ নাম: জগলু কিশান ঘৰ নং : ৭৯৪ বয়স : 43 লিঙ্গ : মহিলা	FVC1240842 ফটো উপলব্ধ	875 নাম : পদ্মা কিশান স্বামীৰ নাম: গৌৰ কিশান ঘৰ নং : ৭৯৪ বয়স : 43 লিঙ্গ : মহিলা	FVC1240864 ফটো উপলব্ধ	876 নাম : সন্তোচী কিচান পিতাৰ নাম: গৌৰ কিচান ঘৰ নং : 794 বয়স : 24 লিঙ্গ : মহিলা	FVC0481259 ফটো উপলব্ধ
E 877 নাম : সূৰ্য্যমনি বাগ স্বামীৰ নাম: আনন্দ ঘৰ নং : ৭৯৫ বয়স : 75 লিঙ্গ : মহিলা	FVC1240875 ফটো উপলব্ধ	878 নাম : জয় বাগ পিতাৰ নাম: আনন্দ ঘৰ নং : ৭৯৫ বয়স : 49 লিঙ্গ : পুৰুষ	FVC1240886 ফটো উপলব্ধ	879 নাম : জলদেবী বাগ স্বামীৰ নাম: জয় ঘৰ নং : ৭৯৫ বয়স : 46 লিঙ্গ : মহিলা	FVC1240897 ফটো উপলব্ধ
880 নাম : ৰাম বাগ পিতাৰ নাম: জয় বাগ ঘৰ নং : 795 বয়স : 34 লিঙ্গ : পুৰুষ	FVC0202879 ফটো উপলব্ধ	881 নাম : কমলেশ্বৰ বাগ পিতাৰ নাম: জয় বাগ ঘৰ নং : 795 বয়স : 30 লিঙ্গ : পুৰুষ	FVC0273995 ফটো উপলব্ধ	E 882 নাম : মতিলাল দুখ পিতাৰ নাম: দুখ ঘৰ নং : ৭৯৬ বয়স : 61 লিঙ্গ : মহিলা	FVC1240900 ফটো উপলব্ধ
E 883 নাম : হীৰালাল দুখ পিতাৰ নাম: দুখ ঘৰ নং : ৭৯৬ বয়স : 57 লিঙ্গ : পুৰুষ	FVC1240911 ফটো উপলব্ধ	884 নাম : পাণ্ডু দুখ পিতাৰ নাম: মতিলাল ঘৰ নং : ৭৯৬ বয়স : 44 লিঙ্গ : পুৰুষ	FVC1240922 ফটো উপলব্ধ	885 নাম : সঞ্জা মতিলাল স্বামীৰ নাম: সুৰেন মতিলাল ঘৰ নং : ৭৯৬ বয়স : 42 লিঙ্গ : মহিলা	FVC1240933 ফটো উপলব্ধ
886 নাম : লিলাৱতী তাঁতী পিতাৰ নাম: লালমহন তাঁতী ঘৰ নং : ৭৯৬ বয়স : 39 লিঙ্গ : মহিলা	FVC0184333 ফটো উপলব্ধ	887 নাম : গোপাল তাঁতী পিতাৰ নাম: প্ৰবীন তাঁতী ঘৰ নং : 796 ক বয়স : 22 লিঙ্গ : পুৰুষ	PVW0086140 ফটো উপলব্ধ	888 নাম : গৌৰগংগ তাঁতী পিতাৰ নাম: সোমনাথ ঘৰ নং : ৭৯৬ক বয়স : 72 লিঙ্গ : পুৰুষ	FVC1240944 ফটো উপলব্ধ

889	FVC1240955
নাম : সাৰদা তাঁতি স্বামীৰ নাম: গৌৰাংগ তাঁতি ঘৰ নং : ৭৯৬ক বয়স : 52 লিঙ্গ : মহিলা	ফটো উপলব্ধ

890	FVC0410209
নাম : লক্ষ্মিনি ভূঞা মাতৃৰ নাম: ফুলন্তি ভূঞা ঘৰ নং : 81 বয়স : 29 লিঙ্গ : মহিলা	ফটো উপলব্ধ

891	FVC0404327
নাম : অমৰদিপ সিং পিতাৰ নাম: লক্ষবীৰ সিং ঘৰ নং : 822 বয়স : 28 লিঙ্গ : পুৰুষ	ফটো উপলব্ধ

892	FVC0481374
নাম : দিপালী অশোক পিতাৰ নাম: অশোক তাঁতি ঘৰ নং : 823 বয়স : 32 লিঙ্গ : মহিলা	ফটো উপলব্ধ

893	4	PVV0204370
নাম : আগষ্টতিনা পাউলুচ পিতাৰ নাম : পাউলুচ উৰাং ঘৰ নং : ৭০৬ বয়স : 25 লিঙ্গ : মহিলা		
ফটো উপলব্ধ		

894	1	FVC1259809
নাম : সন্দীপ কুন্দ পিতাৰ নাম : পৰিতোষ কুন্দ ঘৰ নং : 894 বয়স : 33 লিঙ্গ : পুৰুষ		
ফটো উপলব্ধ		

895	1	FVC1259978
নাম : বিকি কুন্দ পিতাৰ নাম : পৰিতোষ কুন্দ ঘৰ নং : ৮৯৪ বয়স : 35 লিঙ্গ : পুৰুষ		
ফটো উপলব্ধ		

896	1	FVC1258282
নাম : তনজা কুন্দ পিতাৰ নাম : পৰিষ্কিত কুন্দ ঘৰ নং : ৮৯৪ বয়স : 47 লিঙ্গ : মহিলা		
ফটো উপলব্ধ		

897	1	FVC1258248
নাম : পৰিতোষ কুন্দ পিতাৰ নাম : পৰিষ্কিত কুন্দ ঘৰ নং : ৮৯৪ বয়স : 65 লিঙ্গ : পুৰুষ		
ফটো উপলব্ধ		

898	1	FVC1258259
নাম : সুমিত্ৰা কুন্দ স্বামীৰ নাম : পৰিতোষ কুন্দ ঘৰ নং : ৮৯৪ বয়স : 58 লিঙ্গ : মহিলা		
ফটো উপলব্ধ		

899	1	FVC1259796
নাম : পপী কুণ্ড পিতাৰ নাম : পৰিতোষ কুন্দ ঘৰ নং : ৮৯৪ বয়স : 39 লিঙ্গ : মহিলা		
ফটো উপলব্ধ		

900	4	PVV0217919
নাম : দীপ ৰাজগড় মাতৃৰ নাম : দিপালি ৰাজগড় ঘৰ নং : 787 বয়স : 24 লিঙ্গ : পুৰুষ		
ফটো উপলব্ধ		

901	4	PVV0218123
নাম : সুৰজ বাগ অন্যান্য : ৰমা নন্দ ঘৰ নং : ৭৫০ বয়স : 23 লিঙ্গ : পুৰুষ		
ফটো উপলব্ধ		

902	2	PVV0218149
নাম : ৰজমেৰি মিন্জ পিতাৰ নাম : জোনাচ মিন্জ ঘৰ নং : ৭১৩ বয়স : 20 লিঙ্গ : মহিলা		
ফটো উপলব্ধ		

903	2	PVV0218156
নাম : প্ৰকাশ মিন্জ পিতাৰ নাম : জোনাচ মিন্জ ঘৰ নং : ৭১৩ বয়স : 24 লিঙ্গ : পুৰুষ		
ফটো উপলব্ধ		

904	2	PVV0218180
নাম : খাদিওচ মিন্জ পিতাৰ নাম : জোনাচ মিন্জ ঘৰ নং : ৭১৩ বয়স : 22 লিঙ্গ : পুৰুষ		
ফটো উপলব্ধ		

905	4	PVV0218248
নাম : দীপ প্ৰজা মাতৃৰ নাম : ৰেবতী প্ৰজা ঘৰ নং : ৭১৬ বয়স : 20 লিঙ্গ : পুৰুষ		
ফটো উপলব্ধ		

906	2	PVV0218339
নাম : চিতাৰা চাও অন্যান্য : মহনলাল চাও ঘৰ নং : ৬৯৫ বয়স : 27 লিঙ্গ : মহিলা		
ফটো উপলব্ধ		

907	4	PVV0218354
নাম : সন্ধ্যা সিং ৰাজপুত মাতৃৰ নাম : দ্বীপমালা ৰতন ঘৰ নং : ৭০১ বয়স : 18 লিঙ্গ : মহিলা		
ফটো উপলব্ধ		

908	3	PVV0219105
নাম : ৰোমি ভূঞা অন্যান্য : সোমিত চবৰ ঘৰ নং : ৮১০ বয়স : 31 লিঙ্গ : মহিলা		
ফটো উপলব্ধ		

909	3	PVV0219139
নাম : ৰোপা সিং পিতাৰ নাম : বাবুল সিং ঘৰ নং : ৬৬৮ বয়স : 22 লিঙ্গ : মহিলা		
ফটো উপলব্ধ		

910	4	PVV0219154
নাম : নগেন তাতি মাতৃৰ নাম : অহল্যা তাতি ঘৰ নং : ৭৬৪ বয়স : 31 লিঙ্গ : পুৰুষ		
ফটো উপলব্ধ		

911	2	PVV0219188
নাম : প্ৰিয়ংকা মাহাত্ত মাতৃৰ নাম : বনিতা মাহাত্ত ঘৰ নং : ৭০৭ বয়স : 21 লিঙ্গ : মহিলা		
ফটো উপলব্ধ		

912	4	PVV0219196
নাম : ৰাহুল বাগ পিতাৰ নাম : ৰোবেন বাগ ঘৰ নং : ৭৯০ বয়স : 26 লিঙ্গ : পুৰুষ		
ফটো উপলব্ধ		

913	4	PVV0219212
নাম : ৰোহন বাগ পিতাৰ নাম : ৰোবেন বাগ ঘৰ নং : ৭৯০ বয়স : 23 লিঙ্গ : পুৰুষ		
ফটো উপলব্ধ		

914	4	PVV0220608
নাম : তিলেশ্বৰ প্ৰজা মাতৃৰ নাম : মঞ্জু প্ৰজা ঘৰ নং : ৭৬৯ বয়স : 24 লিঙ্গ : পুৰুষ		
ফটো উপলব্ধ		

915	1	PVV0220681
নাম : ৰোহিনী তাতি মাতৃৰ নাম : ৰশ্মি তাতি ঘৰ নং : ৭৬১ বয়স : 24 লিঙ্গ : মহিলা		
ফটো উপলব্ধ		

916	4	PVV0220822
নাম : মনিচা সিং ৰাজপুত পিতাৰ নাম : অনু সিং ৰাজপুত ঘৰ নং : ৭৭৫ বয়স : 18 লিঙ্গ : মহিলা		
ফটো উপলব্ধ		

917	4	PVV0222315
নাম : জানকী তুৰি অন্যান্য : ধনঞ্জয় বৰুন ঘৰ নং : 742 বয়স : 33 লিঙ্গ : মহিলা		
ফটো উপলব্ধ		

918	4	PVV0222869
নাম : জিচুৰা বাগ পিতাৰ নাম : ফ্ৰান্সিছ তাতি ঘৰ নং : 773 বয়স : 54 লিঙ্গ : পুৰুষ		
ফটো উপলব্ধ		

919	1	PVV0225292
নাম : পৰী তাতি পিতাৰ নাম : অৰ্পণ তাতি ঘৰ নং : ৭৫৬ বয়স : 18 লিঙ্গ : মহিলা		
ফটো উপলব্ধ		

920	4	PVV0226019
নাম : বিবেন্দ ৰাজপুত পিতাৰ নাম : হনু নন্দ ঘৰ নং : 775 বয়স : 21 লিঙ্গ : পুৰুষ		
ফটো উপলব্ধ		

921	4	PVV0226076
নাম : ৰচন তাতি পিতাৰ নাম : ৰত্নাকৰ তাতি ঘৰ নং : 764 বয়স : 20 লিঙ্গ : পুৰুষ		
ফটো উপলব্ধ		

922	3	PVV0226241
নাম : কবিৰ হুছেইন পিতাৰ নাম : ৰত্নুল হামিদ ঘৰ নং : ৮১৮ গী বয়স : 21 লিঙ্গ : পুৰুষ		
ফটো উপলব্ধ		

923	4	PVW0226456	ফটো উপলব্ধ	924	4	PVW0226597	ফটো উপলব্ধ	925	4	PVW0226605	ফটো উপলব্ধ
<p>নাম : ৰাজ তাচা মাতৃৰ নাম: ফলমনি তাছা ঘৰ নং : 718 বয়স : 20 লিঙ্গ : পুৰুষ</p>				<p>নাম : দিলীপ তাতি পিতাৰ নাম: তনহৰ তাতি ঘৰ নং : ৭৬০ বয়স : 21 লিঙ্গ : পুৰুষ</p>				<p>নাম : দীপ তাতি পিতাৰ নাম: তনহৰ তাতি ঘৰ নং : ৭৬০ বয়স : 23 লিঙ্গ : পুৰুষ</p>			
926	4	PVW0227033	ফটো উপলব্ধ	927	1	PVW0229385	ফটো উপলব্ধ	928	4	PVW0229427	ফটো উপলব্ধ
<p>নাম : সুনিতা তাতি পিতাৰ নাম: তনহৰ তাতি ঘৰ নং : ৭৬০ বয়স : 20 লিঙ্গ : মহিলা</p>				<p>নাম : ভূপেশ তাতি মাতৃৰ নাম: ৰূপালী তাতি ঘৰ নং : ৭৪০ বয়স : 21 লিঙ্গ : পুৰুষ</p>				<p>নাম : দীপক কিচান পিতাৰ নাম: গৌৰ কিচান ঘৰ নং : ৭৯৪ বয়স : 21 লিঙ্গ : পুৰুষ</p>			
929	4	PVW0230144	ফটো উপলব্ধ	930	2	PVW0230235	ফটো উপলব্ধ	931	4	PVW0230391	ফটো উপলব্ধ
<p>নাম : অতুল বাগ পিতাৰ নাম: বাৰেন বাঘ ঘৰ নং : ৭৯০ বয়স : 19 লিঙ্গ : পুৰুষ</p>				<p>নাম : কুসুম ৰাউতিয়া পিতাৰ নাম: নবকান্ত ৰাউতিয়া ঘৰ নং : ৭১২ বয়স : 18 লিঙ্গ : মহিলা</p>				<p>নাম : নেহা পানিৰাম পিতাৰ নাম: পানিৰাম প্রজা ঘৰ নং : ৭০১ বয়স : 36 লিঙ্গ : মহিলা</p>			
932	4	PVW0231852	ফটো উপলব্ধ	933	4	PVW0231951	ফটো উপলব্ধ	934	4	PVW0231969	ফটো উপলব্ধ
<p>নাম : পিথকি পাত্ৰ স্বামীৰ নাম: ৰামা ৰাজগড় ঘৰ নং : ৭৩৮ বয়স : 25 লিঙ্গ : মহিলা</p>				<p>নাম : চুবল বিৰেণ মাতৃৰ নাম: চম্পাৱতী ৰাজগড় ঘৰ নং : ৬৯৮ বয়স : 32 লিঙ্গ : পুৰুষ</p>				<p>নাম : ৰিনা প্রজা মাতৃৰ নাম: মঞ্জু প্রজা ঘৰ নং : ৭২৯ বয়স : 18 লিঙ্গ : মহিলা</p>			
935	3	PVW0232082	ফটো উপলব্ধ	936	4	PVW0232090	ফটো উপলব্ধ	937	3	PVW0232116	ফটো উপলব্ধ
<p>নাম : দামান্টি কৰ্ম কাৰ পিতাৰ নাম: ৰামায়ণৰ কৰ্ম কাৰ ঘৰ নং : ৮০৬ বয়স : 22 লিঙ্গ : মহিলা</p>				<p>নাম : ববিতা বিৰেণ মাতৃৰ নাম: চম্পাৱতী ৰাজগড় ঘৰ নং : ৬৯৮ বয়স : 32 লিঙ্গ : মহিলা</p>				<p>নাম : প্ৰনব কৰ্ম কাৰ পিতাৰ নাম: ৰামায়ণৰ কৰ্ম কাৰ ঘৰ নং : ৮০৬ বয়স : 18 লিঙ্গ : পুৰুষ</p>			
938	2	PVW0232652	ফটো উপলব্ধ	939	3	PVW0232660	ফটো উপলব্ধ				
<p>নাম : পিথকি বাগ স্বামীৰ নাম: কমলেশ্বৰ বাগ ঘৰ নং : ৭৯৫ বয়স : 31 লিঙ্গ : মহিলা</p>				<p>নাম : হাচিনা বেগম স্বামীৰ নাম: মহম্মদ মোচতাফা হুছেইন ঘৰ নং : ৮১৮ খ বয়স : 38 লিঙ্গ : মহিলা</p>							

ভোটাৰৰ সাৰাংশ

A) ভোটাৰৰ সংখ্যা

	তালিকাৰ প্ৰকাৰ	তালিকাৰ চিনাক্তকৰণ	ভোটাৰৰ সংখ্যা				
			পুৰুষ	মহিলা	৩য় লিঙ্গ	মুঠ	
I	মূল তালিকা	মূল তালিকা	বিশেষ সংশোধন, 2026 চনৰ পূৰ্বৰ 2025 চনৰ মূল তালিকাৰ লগত থকা সংযোজন সমূহ একত্ৰিতকৰন কৰা তালিকা।	426	466	0	892
II	যোগ তালিকা	পৰিপূৰক 1	বিশেষ সংক্ষিপ্ত সংশোধন, 2026	24	23	0	47
III	বিয়োজন তালিকা	পৰিপূৰক 1	বিশেষ সংক্ষিপ্ত সংশোধন, 2026	92	72	0	164
IV	লিংগ ক্ষেত্ৰত পৰিবৰ্তনৰ বাবে পাৰ্থক্য			0	0	0	0
এই সংশোধনৰ পিছত ভোটাৰ তালিকাত ভোটাৰৰ মুঠ সংখ্যা (I+II-III+IV)				358	417	0	775

B) শুধৰনীৰ সংখ্যা

তালিকাৰ প্ৰকাৰ	তালিকাৰ চিনাক্তকৰণ	শুধৰনীৰ সংখ্যা
পৰিপূৰক 1	বিশেষ সংক্ষিপ্ত সংশোধন, 2026	16

নিৰ্বাচক পঞ্জীয়ন বিষয়াৰ স্বাক্ষৰ

E-মৃত, S-স্থানান্তৰিত/ বাসস্থান পৰিবৰ্তন, R-প্ৰতিলিপি, M-নিখোজ, Q-অযোগ্য