

## ভোটাৰ তালিকা 2026 S03 অসম

বিধানসভা সমষ্টিৰ নম্বৰ, নাম আৰু সংৰক্ষণৰ স্থিতি : 82 - ডুমডুমা (সাধাৰণ)		খণ্ড নং : 55																			
এই বিধানসভা সমষ্টিত কোন সংসদীয় সমষ্টিৰ অন্তৰ্গত তাৰ নম্বৰ, নাম আৰু সংৰক্ষণ স্থিতি : 12 - লক্ষীমপুৰ (সাধাৰণ)																					
1. সংশোধনৰ বিৱৰণ																					
সংশোধনৰ বছৰ	2026	তালিকাৰ চিনাক্তকৰণ																			
ভিত্তি তাৰিখ	01-01-2026	বিশেষ সংশোধন, 2026 চনৰ পূৰ্বৰ 2025 চনৰ মূল তালিকাৰ লগত থকা সংযোজন সমূহ একত্ৰিতকৰণ কৰা তালিকা।																			
সংশোধনৰ প্ৰকাৰ	বিশেষ সংশোধন 2026																				
প্ৰকাশনৰ তাৰিখ	10-02-2026																				
2. খণ্ড আৰু ভোটগ্ৰহন কেন্দ্ৰৰ বিৱৰণ																					
খণ্ডৰ অন্তৰ্গত এলেকা সমূহৰ নম্বৰ আৰু নাম																					
1-নতুন লাইন	<table border="1" style="width: 100%; border-collapse: collapse;"> <tr> <td>মূল চহৰ/গাওঁ</td> <td>: ডাঙৰী টি ই</td> </tr> <tr> <td>ৱাৰ্ড নং</td> <td>:</td> </tr> <tr> <td>ডাকঘৰ</td> <td>: ডুমডুমা</td> </tr> <tr> <td>পুলিচ থানা</td> <td>: ডুমডুমা</td> </tr> <tr> <td>ব্লক</td> <td>: ডুমডুমা</td> </tr> <tr> <td>ৰাজহ চক্ৰ</td> <td>: ডুমডুমা</td> </tr> <tr> <td>জিলা</td> <td>: তিনিচুকীয়া</td> </tr> <tr> <td>পিনকোড</td> <td>: 786151</td> </tr> </table>					মূল চহৰ/গাওঁ	: ডাঙৰী টি ই	ৱাৰ্ড নং	:	ডাকঘৰ	: ডুমডুমা	পুলিচ থানা	: ডুমডুমা	ব্লক	: ডুমডুমা	ৰাজহ চক্ৰ	: ডুমডুমা	জিলা	: তিনিচুকীয়া	পিনকোড	: 786151
মূল চহৰ/গাওঁ	: ডাঙৰী টি ই																				
ৱাৰ্ড নং	:																				
ডাকঘৰ	: ডুমডুমা																				
পুলিচ থানা	: ডুমডুমা																				
ব্লক	: ডুমডুমা																				
ৰাজহ চক্ৰ	: ডুমডুমা																				
জিলা	: তিনিচুকীয়া																				
পিনকোড	: 786151																				
3. ভোটগ্ৰহন কেন্দ্ৰৰ বিৱৰণ																					
ভোটগ্ৰহন কেন্দ্ৰৰ নম্বৰ আৰু নাম :	ভোটগ্ৰহন কেন্দ্ৰৰ প্ৰকাৰ (পুৰুষ/মহিলা/সাধাৰণ)		সাধাৰণ																		
55 - তালাপ এপিজে প্ৰাথমিক বিদ্যালয়	খণ্ডৰ অন্তৰ্গত সহায়ক ভোটগ্ৰহন কেন্দ্ৰৰ সংখ্যা :		0																		
ভোটগ্ৰহন কেন্দ্ৰৰ ঠিকনা :																					
তালাপ এপিজে প্ৰাথমিক বিদ্যালয়, কোঠালি নং ১, ডাঙৰী টি.ই, ডাকঘৰ - ডুমডুমা, থানা- ডুমডুমা, জিলা- তিনিচুকীয়া, পিন- ৭৮৬১৫১																					
4. ভোটাৰৰ সংখ্যা																					
আৰম্ভনি ক্ৰমিক নং	শেষ ক্ৰমিক নং	মুঠ ভোটাৰ																			
		পুৰুষ	মহিলা	৩য় লিঙ্গ	মুঠ																
1	311	119	169	0	288																

নিৰ্বাচক পঞ্জীয়ন বিষয়াৰ স্বাক্ষৰ

Nazri Naksha

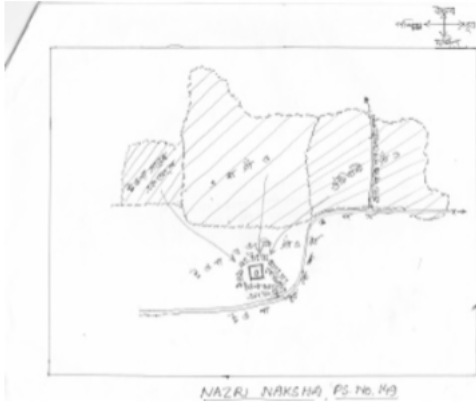

Google Map View

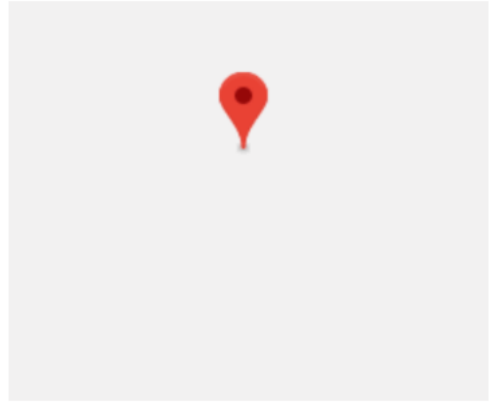

Polling Station Building Front View



ভোটগ্ৰহন কেন্দ্ৰৰ সন্মুখৰ দৃশ্য



Cad View

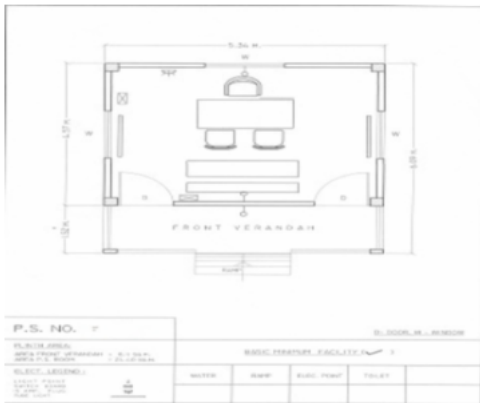

Key MAP View

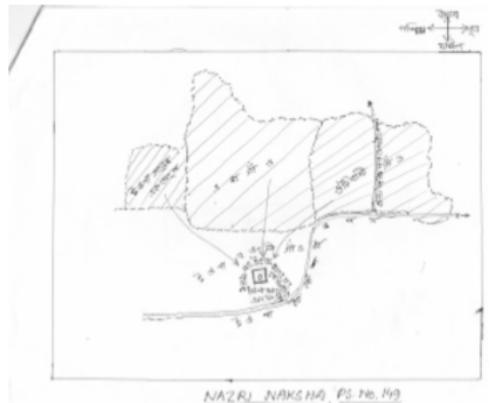

# 1 নাম : জানকী মুণ্ডা পিতাৰ নাম: ৰাজাৰাম ঘৰ নং : ৬৫০ বয়স : 24 লিঙ্গ : মহিলা	FVC1220789 ফটো উপলব্ধ	2 নাম : মিনা প্ৰজা স্বামীৰ নাম: ৰাজু প্ৰজা ঘৰ নং : ৫৯ বয়স : 35 লিঙ্গ : মহিলা	FVC0008483 ফটো উপলব্ধ	# 3 নাম : মামণি কৰ্মকাৰ স্বামীৰ নাম: ৰাহুল কৰ্মকাৰ ঘৰ নং : ৬৯৮ বয়স : 23 লিঙ্গ : মহিলা	FVC1413186 ফটো উপলব্ধ
4 নাম : প্ৰকাশ কৰ্মকাৰ মাতৃৰ নাম: সৰুজমনি কৰ্মকাৰ ঘৰ নং : 123 বয়স : 25 লিঙ্গ : পুৰুষ	FVC1461037 ফটো উপলব্ধ	5 নাম : জুনালী ভ্ৰুগৰা আয়ন্দ স্বামীৰ নাম: ফিনিয়ুছ আইন্দ ঘৰ নং : 348 বয়স : 31 লিঙ্গ : মহিলা	FVC4583720 ফটো উপলব্ধ	6 নাম : মনচা কৰ্মকাৰ পিতাৰ নাম: জুগেন কৰ্মকাৰ ঘৰ নং : 8৮৭ বয়স : 23 লিঙ্গ : পুৰুষ	PVW0069948 ফটো উপলব্ধ
7 নাম : ৰিকা ভূঞা স্বামীৰ নাম: সঞ্জয় ভূঞা ঘৰ নং : ৫২৭ বয়স : 30 লিঙ্গ : মহিলা	PVW0046037 ফটো উপলব্ধ	8 নাম : বেছেমা মুণ্ডা স্বামীৰ নাম: ৰাইল মুণ্ডা ঘৰ নং : ৫৩৮ বয়স : 25 লিঙ্গ : মহিলা	PVW0047068 ফটো উপলব্ধ	9 নাম : বিমলা মুণ্ডা পিতাৰ নাম: জিতেন মুণ্ডা ঘৰ নং : ৫৩৯ বয়স : 27 লিঙ্গ : মহিলা	PVW0034561 ফটো উপলব্ধ
10 নাম : লক্ষী কৰ্মকাৰ পিতাৰ নাম: ৰাজেন কৰ্মকাৰ ঘৰ নং : ৫৪৩খ বয়স : 21 লিঙ্গ : মহিলা	PVW0047027 ফটো উপলব্ধ	11 নাম : চুনিতা কৰ্মকাৰ পিতাৰ নাম: জুমন কৰ্মকাৰ ঘৰ নং : 547 বয়স : 20 লিঙ্গ : মহিলা	PVW0069294 ফটো উপলব্ধ	12 নাম : ৰাজীৱ কৰ্মকাৰ পিতাৰ নাম: কাজল কৰ্মকাৰ ঘৰ নং : ৫৪৭খ বয়স : 20 লিঙ্গ : পুৰুষ	PVW0041194 ফটো উপলব্ধ
13 নাম : আকাশ কৰ্মকাৰ পিতাৰ নাম: বিকুৱা কৰ্মকাৰ ঘৰ নং : ৫৫১ বয়স : 32 লিঙ্গ : পুৰুষ	PVW0040352 ফটো উপলব্ধ	14 নাম : অনিতা মুণ্ডা স্বামীৰ নাম: গৌলাপ মুণ্ডা ঘৰ নং : ৫৫৫ বয়স : 24 লিঙ্গ : মহিলা	PVW0023705 ফটো উপলব্ধ	15 নাম : গোলাপ মুণ্ডা পিতাৰ নাম: চমীৰু মুণ্ডা ঘৰ নং : ৫৫৫ বয়স : 23 লিঙ্গ : পুৰুষ	PVW0021790 ফটো উপলব্ধ
16 নাম : বীনা কৰ্মকাৰ স্বামীৰ নাম: জুগেন কৰ্মকাৰ ঘৰ নং : ৫৫৭ বয়স : 53 লিঙ্গ : মহিলা	PVW0005009 ফটো উপলব্ধ	17 নাম : মিখেল কৰ্মকাৰ পিতাৰ নাম: জুগেন কৰ্মকাৰ ঘৰ নং : ৫৫৭ বয়স : 24 লিঙ্গ : পুৰুষ	PVW0000018 ফটো উপলব্ধ	18 নাম : ৰাধিকা কালন্দী কৰ্মকাৰ স্বামীৰ নাম: মিখেল কৰ্মকাৰ ঘৰ নং : ৫৫৭ বয়স : 20 লিঙ্গ : মহিলা	PVW0004739 ফটো উপলব্ধ
19 নাম : ৰহিত উৰাং পিতাৰ নাম: গোপাল উৰাং ঘৰ নং : ৫৫৯ বয়স : 23 লিঙ্গ : পুৰুষ	PVW0055665 ফটো উপলব্ধ	20 নাম : চিমা উৰাং পিতাৰ নাম: ৰাজু উৰাং ঘৰ নং : 560 বয়স : 21 লিঙ্গ : মহিলা	PVW0069922 ফটো উপলব্ধ	21 নাম : অঞ্জু চাৰাহী পিতাৰ নাম: ৰঞ্জিত চাৰাহী ঘৰ নং : 565 বয়স : 20 লিঙ্গ : মহিলা	PVW0036327 ফটো উপলব্ধ
22 নাম : নিৰ্জলা গোৱালা পিতাৰ নাম: চাবন গোৱালা ঘৰ নং : ৫৬৬ক বয়স : 20 লিঙ্গ : মহিলা	PVW0003327 ফটো উপলব্ধ	23 নাম : হিলাৰু কৰ্মকাৰ পিতাৰ নাম: অমিত কৰ্মকাৰ ঘৰ নং : ৫৬৮ বয়স : 38 লিঙ্গ : পুৰুষ	PVW0047035 ফটো উপলব্ধ	24 নাম : চম্পা কৰ্মকাৰ স্বামীৰ নাম: হিলাৰু কৰ্মকাৰ ঘৰ নং : ৫৬৮ বয়স : 37 লিঙ্গ : মহিলা	PVW0051995 ফটো উপলব্ধ
25 নাম : চুমি কৰ্মকাৰ মুণ্ডা স্বামীৰ নাম: অজয় মুণ্ডা ঘৰ নং : 570 বয়স : 20 লিঙ্গ : মহিলা	PVW0041525 ফটো উপলব্ধ	26 নাম : জেচিলিন একা পিতাৰ নাম: নিকলাচ একা ঘৰ নং : 645 বয়স : 26 লিঙ্গ : মহিলা	FVC1473479 ফটো উপলব্ধ	# 27 নাম : দেবাৰু বাৰলা পিতাৰ নাম: ইলিয়াজাৰ বাৰলা ঘৰ নং : ৬৪৬ বয়স : 58 লিঙ্গ : পুৰুষ	FVC1403469 ফটো উপলব্ধ
# 28 নাম : কবিতা মুণ্ডা স্বামীৰ নাম: দেবাৰু মুণ্ডা ঘৰ নং : ৬৪৬ বয়স : 52 লিঙ্গ : মহিলা	FVC1403470 ফটো উপলব্ধ	29 নাম : শংকৰ মুণ্ডা পিতাৰ নাম: জীলচাই ঘৰ নং : ৬৪৬ বয়স : 46 লিঙ্গ : পুৰুষ	FVC1403505 ফটো উপলব্ধ	30 নাম : হীৰাবতী মুণ্ডা স্বামীৰ নাম: শংকৰ ঘৰ নং : ৬৪৬ বয়স : 42 লিঙ্গ : মহিলা	FVC1403516 ফটো উপলব্ধ

31 নাম : বৃধনী মুগা পিতাৰ নাম: দেবাবু ঘৰ নং : ৬৪৬ বয়স : 38 লিঙ্গ : মহিলা	FVC1403492 ফটো উপলব্ধ	32 নাম : দানিয়েল চমা মুগা অন্যান্য: দেবাবু মুগা ঘৰ নং : 646 বয়স : 35 লিঙ্গ : পুৰুষ	FVC0262592 ফটো উপলব্ধ	# 33 নাম : বিৰচমনী মুগা স্বামীৰ নাম: দানিয়েল চমা মুগা ঘৰ নং : 646 বয়স : 35 লিঙ্গ : মহিলা	FVC0264390 ফটো উপলব্ধ
34 নাম : মনিকা বৰ্ণা মুগা পিতাৰ নাম: দেবাবু বৰ্ণা মুগা ঘৰ নং : 646 বয়স : 25 লিঙ্গ : মহিলা	FVC0262733 ফটো উপলব্ধ	35 নাম : মহাবীৰ বৰ্ণা অন্যান্য: দেবাবু মুগা ঘৰ নং : 646 বয়স : 24 লিঙ্গ : পুৰুষ	FVC1464171 ফটো উপলব্ধ	36 নাম : বুপালী বৰ্ণা মুগা পিতাৰ নাম: দেবাবু বৰ্ণা মুগা ঘৰ নং : 646 বয়স : 22 লিঙ্গ : মহিলা	FVC4558854 ফটো উপলব্ধ
37 নাম : বৃধী কৰ্মকাৰ পিতাৰ নাম: বিচা ঘৰ নং : ৬৪৭ বয়স : 71 লিঙ্গ : পুৰুষ	FVC1403527 ফটো উপলব্ধ	38 নাম : জানকী কৰ্মকাৰ স্বামীৰ নাম: পৰচু ঘৰ নং : ৬৪৭ বয়স : 39 লিঙ্গ : মহিলা	FVC1403549 ফটো উপলব্ধ	E 39 নাম : চুলেমান মুগা পিতাৰ নাম: হৰিধাৰ ঘৰ নং : ৬৪৯ বয়স : 68 লিঙ্গ : পুৰুষ	FVC1403561 ফটো উপলব্ধ
40 নাম : চমাৰী মুগা স্বামীৰ নাম: চুলেমান ঘৰ নং : ৬৪৯ বয়স : 60 লিঙ্গ : মহিলা	FVC1403572 ফটো উপলব্ধ	41 নাম : মংৰু কৰ্মকাৰ পিতাৰ নাম: আকানু ঘৰ নং : ৬৪৯ বয়স : 45 লিঙ্গ : পুৰুষ	FVC1403618 ফটো উপলব্ধ	# 42 নাম : ফাগুনী মুগা পিতাৰ নাম: চুলেমান ঘৰ নং : ৬৪৯ খ বয়স : 38 লিঙ্গ : মহিলা	FVC1403594 ফটো উপলব্ধ
43 নাম : চনচৰুৱা মুগা পিতাৰ নাম: চুলেমান মুগা ঘৰ নং : ৬৪৯ বয়স : 36 লিঙ্গ : পুৰুষ	FVC1612517 ফটো উপলব্ধ	44 নাম : তাৰামনি মুগা স্বামীৰ নাম: চনচৰুৱা মুগা ঘৰ নং : ৬৪৯ বয়স : 31 লিঙ্গ : মহিলা	FVC1612539 ফটো উপলব্ধ	# 45 নাম : মংৰু মুগা পিতাৰ নাম: চুলেমান মুগা ঘৰ নং : ৬৪৯ ক বয়স : 30 লিঙ্গ : পুৰুষ	FVC0250951 ফটো উপলব্ধ
# 46 নাম : নিত মুগা স্বামীৰ নাম: মংৰু মুগা ঘৰ নং : ৬৪৯ ক বয়স : 28 লিঙ্গ : মহিলা	FVC0248674 ফটো উপলব্ধ	47 নাম : ৰাজা ৰাম মুগা পিতাৰ নাম: হৰিধাৰ ঘৰ নং : ৬৫০ বয়স : 66 লিঙ্গ : পুৰুষ	FVC1403641 ফটো উপলব্ধ	48 নাম : বিৰ্ছি মুগা স্বামীৰ নাম: ৰাজাৰাম ঘৰ নং : ৬৫০ বয়স : 64 লিঙ্গ : মহিলা	FVC1403652 ফটো উপলব্ধ
# 49 নাম : ৰাজেশ উৰাং পিতাৰ নাম: চামু উৰাং ঘৰ নং : ৬৫১ বয়স : 42 লিঙ্গ : পুৰুষ	PVV0107110 ফটো উপলব্ধ	# 50 নাম : ৰতন মুগা পিতাৰ নাম: ৰাজাৰাম মুগা ঘৰ নং : ৬৫০ গ বয়স : 35 লিঙ্গ : পুৰুষ	FVC1612471 ফটো উপলব্ধ	# 51 নাম : পুচমনি মুগা স্বামীৰ নাম: ৰতন মুগা ঘৰ নং : ৬৫০ গ বয়স : 33 লিঙ্গ : মহিলা	FVC1612460 ফটো উপলব্ধ
# 52 নাম : কিচন মুগা পিতাৰ নাম: ৰাজাৰাম মুগা ঘৰ নং : ৬৫০ বয়স : 32 লিঙ্গ : পুৰুষ	FVC0368845 ফটো উপলব্ধ	# 53 নাম : দৰ্গামনি মুগা স্বামীৰ নাম: কিচন মুগা ঘৰ নং : ৬৫০ খ বয়স : 31 লিঙ্গ : মহিলা	FVC0368753 ফটো উপলব্ধ	54 নাম : অনামি উৰাং পিতাৰ নাম: অজিত উৰাং ঘৰ নং : 650 বয়স : 22 লিঙ্গ : মহিলা	PVV0107417 ফটো উপলব্ধ
55 নাম : চালমি মুগা পিতাৰ নাম: ৰাজাৰাম মুগা ঘৰ নং : ৬৫০ বয়স : 20 লিঙ্গ : মহিলা	PVV0004655 ফটো উপলব্ধ	E 56 নাম : ভৰত কৰ্মকাৰ অন্যান্য: অনজনা কৰ্মকাৰ ঘৰ নং : 650 ক বয়স : 62 লিঙ্গ : পুৰুষ	FVC0264200 ফটো উপলব্ধ	# 57 নাম : তুলামনি কৰ্মকাৰ অন্যান্য: অনজনা কৰ্মকাৰ ঘৰ নং : ৬৫০ চ বয়স : 26 লিঙ্গ : মহিলা	FVC0248583 ফটো উপলব্ধ
# 58 নাম : ননকু কৰ্মকাৰ মাতৃৰ নাম: অঞ্জনা কৰ্মকাৰ ঘৰ নং : ৬৫০ ঘ বয়স : 36 লিঙ্গ : পুৰুষ	FVC0368530 ফটো উপলব্ধ	59 নাম : লক্ষী বৃধৰাম কৰ্মকাৰ স্বামীৰ নাম: জয় কৰ্মকাৰ ঘৰ নং : 650 ka বয়স : 34 লিঙ্গ : মহিলা	FVC0368787 ফটো উপলব্ধ	# 60 নাম : ৰিতন কৰ্মকাৰ স্বামীৰ নাম: ননকু কৰ্মকাৰ ঘৰ নং : ৬৫০ ঘ বয়স : 30 লিঙ্গ : মহিলা	FVC0367177 ফটো উপলব্ধ

61 নাম : জয় কৰ্মকাৰ মাতৃৰ নাম: অনজনা কৰ্মকাৰ ঘৰ নং : ৬৫০ ক বয়স : 35 লিঙ্গ : পুৰুষ	FVC0117408 ফটো উপলব্ধ	62 নাম : অনজনা কৰ্মকাৰ স্বামীৰ নাম: বৃপ বাম ঘৰ নং : ৬৫০ক বয়স : 66 লিঙ্গ : মহিলা	FVC1403663 ফটো উপলব্ধ	# 63 নাম : দীপক কৰ্মকাৰ মাতৃৰ নাম: অঞ্জনা কৰ্মকাৰ ঘৰ নং : ৬৫০ উ বয়স : 37 লিঙ্গ : পুৰুষ	FVC1612493 ফটো উপলব্ধ
# 64 নাম : মনিকা কৰ্মকাৰ স্বামীৰ নাম: দীপক কৰ্মকাৰ ঘৰ নং : ৬৫০ উ বয়স : 34 লিঙ্গ : মহিলা	FVC1612482 ফটো উপলব্ধ	E 65 নাম : এটোৱাৰী কৰ্মকাৰ স্বামীৰ নাম: বৃপ বাম ঘৰ নং : ৬৫২ বয়স : 76 লিঙ্গ : মহিলা	FVC1403685 ফটো উপলব্ধ	E 66 নাম : দিন কৰ্মকাৰ পিতাৰ নাম: বৃপ বাম ঘৰ নং : ৬৫২ বয়স : 48 লিঙ্গ : পুৰুষ	FVC1403696 ফটো উপলব্ধ
67 নাম : লোকাচ কৰ্মকাৰ পিতাৰ নাম: বৃপ বাম ঘৰ নং : ৬৫২ বয়স : 46 লিঙ্গ : পুৰুষ	FVC1403709 ফটো উপলব্ধ	# 68 নাম : চালনী বৃপ বাম স্বামীৰ নাম: লোকাচ কৰ্মকাৰ ঘৰ নং : ৬৫২ বয়স : 40 লিঙ্গ : মহিলা	FVC1403710 ফটো উপলব্ধ	69 নাম : কৰন কৰ্মকাৰ মাতৃৰ নাম: লোকাচ কৰ্মকাৰ ঘৰ নং : 652 বয়স : 28 লিঙ্গ : পুৰুষ	FVC0264150 ফটো উপলব্ধ
70 নাম : বিচমা কৰ্মকাৰ অন্যান্য: লোকাচ কৰ্মকাৰ ঘৰ নং : 652 বয়স : 27 লিঙ্গ : মহিলা	FVC0248211 ফটো উপলব্ধ	71 নাম : চিৰ কৰ্মকাৰ পিতাৰ নাম: লোকাচ কৰ্মকাৰ ঘৰ নং : ৬৫২ বয়স : 21 লিঙ্গ : পুৰুষ	PVW0004044 ফটো উপলব্ধ	72 নাম : চুকুৰমনি মুণ্ডা স্বামীৰ নাম: বিহী ঘৰ নং : ৬৫৩ বয়স : 75 লিঙ্গ : মহিলা	FVC1403721 ফটো উপলব্ধ
73 নাম : চনচৰুবা মুণ্ডা পিতাৰ নাম: বিহী ঘৰ নং : ৬৫৩ বয়স : 60 লিঙ্গ : পুৰুষ	FVC1403754 ফটো উপলব্ধ	74 নাম : কমতিমনি মুণ্ডা স্বামীৰ নাম: চনচৰুবা ঘৰ নং : ৬৫৩ বয়স : 55 লিঙ্গ : মহিলা	FVC1403765 ফটো উপলব্ধ	75 নাম : বতাকৰ মুণ্ডা পিতাৰ নাম: বিহী ঘৰ নং : ৬৫৩ বয়স : 47 লিঙ্গ : পুৰুষ	FVC1403732 ফটো উপলব্ধ
76 নাম : আচমনি মুণ্ডা স্বামীৰ নাম: বতাকৰ ঘৰ নং : ৬৫৩ বয়স : 45 লিঙ্গ : মহিলা	FVC1403743 ফটো উপলব্ধ	77 নাম : বানী মুণ্ডা পিতাৰ নাম: ৰোটনাকৰ ঘৰ নং : 653 বয়স : 21 লিঙ্গ : মহিলা	FVC4583514 ফটো উপলব্ধ	78 নাম : দিপক কৰ্মকাৰ পিতাৰ নাম: ফাগু ঘৰ নং : ৬৫৪ বয়স : 50 লিঙ্গ : পুৰুষ	FVC1403823 ফটো উপলব্ধ
79 নাম : ৰেনকা কৰ্মকাৰ স্বামীৰ নাম: দিপক ঘৰ নং : ৬৫৪ বয়স : 45 লিঙ্গ : মহিলা	FVC1403834 ফটো উপলব্ধ	# 80 নাম : অমল কৰ্মকাৰ পিতাৰ নাম: ফাগু ঘৰ নং : ৬৫৪ ক বয়স : 45 লিঙ্গ : পুৰুষ	FVC1403801 ফটো উপলব্ধ	# 81 নাম : গোঞ্জা কৰ্মকাৰ স্বামীৰ নাম: অমল ঘৰ নং : ৬৫৪ ক বয়স : 40 লিঙ্গ : মহিলা	FVC1403812 ফটো উপলব্ধ
82 নাম : ধৰতী কৰ্মকাৰ স্বামীৰ নাম: দীপক কৰ্মকাৰ ঘৰ নং : ৬৫৪ বয়স : 34 লিঙ্গ : মহিলা	FVC1612540 ফটো উপলব্ধ	# 83 নাম : অজয় কৰ্মকাৰ পিতাৰ নাম: ফ.গো কৰ্মকাৰ ঘৰ নং : ৬৫৪ খ বয়স : 30 লিঙ্গ : পুৰুষ	FVC4576542 ফটো উপলব্ধ	# 84 নাম : লোখী কৰ্মকাৰ স্বামীৰ নাম: অজয় কৰ্মকাৰ ঘৰ নং : ৬৫৪ খ বয়স : 28 লিঙ্গ : মহিলা	FVC4615415 ফটো উপলব্ধ
85 নাম : জগেশ কৰ্মকাৰ পিতাৰ নাম: দিপক কৰ্মকাৰ ঘৰ নং : ৬৫৪ বয়স : 25 লিঙ্গ : পুৰুষ	PVW0004671 ফটো উপলব্ধ	# 86 নাম : ৰেনকা কৰ্মকাৰ পিতাৰ নাম: অমল কৰ্মকাৰ ঘৰ নং : ৬৫৪ ক বয়স : 20 লিঙ্গ : মহিলা	PVW0045641 ফটো উপলব্ধ	87 নাম : কপতৰী কৰ্মকাৰ স্বামীৰ নাম: দাৰা সিং ঘৰ নং : ৬৫৫ক বয়স : 58 লিঙ্গ : মহিলা	FVC1403856 ফটো উপলব্ধ
# 88 নাম : দুৰ্জন কৰ্মকাৰ পিতাৰ নাম: বিহী ঘৰ নং : ৬৫৫ক বয়স : 55 লিঙ্গ : পুৰুষ	FVC1403867 ফটো উপলব্ধ	# 89 নাম : মালতী কৰ্মকাৰ স্বামীৰ নাম: দুৰ্জন ঘৰ নং : ৬৫৫ক বয়স : 50 লিঙ্গ : মহিলা	FVC1403878 ফটো উপলব্ধ	90 নাম : ববিতা মুণ্ডা স্বামীৰ নাম: বিসোম মুণ্ডা ঘৰ নং : 656 বয়স : 28 লিঙ্গ : মহিলা	FVC4576377 ফটো উপলব্ধ

91 নাম : বিচম মুণ্ডা পিতাৰ নাম: চেনচৰুৱা মুড়া ঘৰ নং : ৬৫৬ ক বয়স : 29 লিঙ্গ : পুৰুষ	FVC0117846 ফটো উপলব্ধ	92 নাম : চেনচৰুৱা মুড়া পিতাৰ নাম: বিছা ঘৰ নং : ৬৫৬ক বয়স : 60 লিঙ্গ : পুৰুষ	FVC1403889 ফটো উপলব্ধ	93 নাম : ফুলৰা মুড়া স্বামীৰ নাম: চেনচৰুৱা ঘৰ নং : ৬৫৬ক বয়স : 56 লিঙ্গ : মহিলা	FVC1403890 ফটো উপলব্ধ
94 নাম : গোলাপ কৰ্মকাৰ মাতৃৰ নাম: চম্পা কৰ্মকাৰ ঘৰ নং : 660 বয়স : 28 লিঙ্গ : পুৰুষ	FVC0248070 ফটো উপলব্ধ	95 নাম : গঙ্গামনি কৰ্মকাৰ অন্যান্য: চম্পা কৰ্মকাৰ ঘৰ নং : 660 বয়স : 27 লিঙ্গ : মহিলা	FVC0262683 ফটো উপলব্ধ	96 নাম : ৰাজ কৰ্মকাৰ পিতাৰ নাম: বুধি ঘৰ নং : ৬৬০ক বয়স : 50 লিঙ্গ : পুৰুষ	FVC1403903 ফটো উপলব্ধ
97 নাম : চম্পা কৰ্মকাৰ স্বামীৰ নাম: ৰাজ ঘৰ নং : ৬৬০ক বয়স : 48 লিঙ্গ : মহিলা	FVC1403914 ফটো উপলব্ধ	98 নাম : চমাৰী কৰ্মকাৰ স্বামীৰ নাম: চনচৰুৱা ঘৰ নং : ৬৬১ বয়স : 78 লিঙ্গ : মহিলা	FVC1403947 ফটো উপলব্ধ	99 নাম : বৃধনলাল কৰ্মকাৰ পিতাৰ নাম: চনচৰুৱা ঘৰ নং : ৬৬১ বয়স : 50 লিঙ্গ : পুৰুষ	FVC1403958 ফটো উপলব্ধ
100 নাম : মনজ কৰ্মকাৰ স্বামীৰ নাম: বিজু ঘৰ নং : ৬৬১ বয়স : 38 লিঙ্গ : মহিলা	FVC1403970 ফটো উপলব্ধ	101 নাম : কিৰপা কৰ্মকাৰ স্বামীৰ নাম: বৃধনলাল কৰ্মকাৰ ঘৰ নং : 661 বয়স : 28 লিঙ্গ : মহিলা	FVC0248682 ফটো উপলব্ধ	102 নাম : ৰঘনাথ ভূমিজ পিতাৰ নাম: দুখীয়া ঘৰ নং : ৬৬২ক বয়স : 52 লিঙ্গ : পুৰুষ	FVC1403981 ফটো উপলব্ধ
103 নাম : অনিতা ভূমিজ স্বামীৰ নাম: ৰঘনাথ ঘৰ নং : ৬৬২ক বয়স : 50 লিঙ্গ : মহিলা	FVC1403992 ফটো উপলব্ধ	104 নাম : হীৰা মুণ্ডা স্বামীৰ নাম: চমা ঘৰ নং : ৬৬৩ক বয়স : 60 লিঙ্গ : মহিলা	FVC1404008 ফটো উপলব্ধ	105 নাম : বৃধনী কৰ্মকাৰ স্বামীৰ নাম: জিতেন ঘৰ নং : ৬৬৫ বয়স : 65 লিঙ্গ : মহিলা	FVC1404019 ফটো উপলব্ধ
106 নাম : চুকৰমনি কৰ্মকাৰ মাতৃৰ নাম: বৃধনী কৰ্মকাৰ ঘৰ নং : 665 বয়স : 30 লিঙ্গ : মহিলা	FVC0248054 ফটো উপলব্ধ	107 নাম : চনচৰুৱা কৰ্মকাৰ মাতৃৰ নাম: বৃধনী কৰ্মকাৰ ঘৰ নং : 665 বয়স : 26 লিঙ্গ : পুৰুষ	FVC0262741 ফটো উপলব্ধ	108 নাম : অনিতা কৰ্মকাৰ অন্যান্য: চাংকৱা ঘৰ নং : 665 বয়স : 26 লিঙ্গ : মহিলা	FVC4579934 ফটো উপলব্ধ
109 নাম : চন্ম কৰ্মকাৰ অন্যান্য: জিতেন কৰ্মকাৰ ঘৰ নং : 665 বয়স : 25 লিঙ্গ : পুৰুষ	FVC4575783 ফটো উপলব্ধ	110 নাম : দেবী কৰ্মকাৰ অন্যান্য: চন কৰ্মকাৰ ঘৰ নং : 665 বয়স : 22 লিঙ্গ : মহিলা	FVC4570438 ফটো উপলব্ধ	111 নাম : গীতা কৰ্মকাৰ স্বামীৰ নাম: বিষ্ণু ঘৰ নং : ৬৬৭ বয়স : 46 লিঙ্গ : মহিলা	FVC1404075 ফটো উপলব্ধ
112 নাম : তুলছী কৰ্মকাৰ পিতাৰ নাম: ৰাজেন কৰ্মকাৰ ঘৰ নং : ৬৬৮ বয়স : 32 লিঙ্গ : পুৰুষ	PVW0004648 ফটো উপলব্ধ	# 113 নাম : ৰিংকী কৰ্মকাৰ স্বামীৰ নাম: তুলছী কৰ্মকাৰ ঘৰ নং : ৬৬৮ বয়স : 31 লিঙ্গ : মহিলা	PVW0004796 ফটো উপলব্ধ	114 নাম : অমিয়ো কৰ্মকাৰ পিতাৰ নাম: ৰাজেন কৰ্মকাৰ ঘৰ নং : 668 বয়স : 30 লিঙ্গ : পুৰুষ	FVC4559944 ফটো উপলব্ধ
115 নাম : জীনা কৰ্মকাৰ স্বামীৰ নাম: ৰাজেন ঘৰ নং : ৬৬৯ক বয়স : 52 লিঙ্গ : মহিলা	FVC1404097 ফটো উপলব্ধ	# 116 নাম : চুকতী মুণ্ডা অন্যান্য: বিছৰাম মুণ্ডা ঘৰ নং : 669 ক বয়স : 68 লিঙ্গ : মহিলা	FVC0248120 ফটো উপলব্ধ	E 117 নাম : প্ৰতিনাথ মুণ্ডা পিতাৰ নাম: বিছৰাম মুণ্ডা ঘৰ নং : 669ক বয়স : 28 লিঙ্গ : পুৰুষ	FVC0247023 ফটো উপলব্ধ
# 118 নাম : বুন অকলো মুণ্ডা স্বামীৰ নাম: বিন্দু মুণ্ডা ঘৰ নং : ৬৬৯ ক বয়স : 32 লিঙ্গ : মহিলা	FVC0368829 ফটো উপলব্ধ	119 নাম : বিশ্ৰাম বন্ধনা পিতাৰ নাম: বন্ধনা মুণ্ডা ঘৰ নং : ৬৬৯ক বয়স : 68 লিঙ্গ : পুৰুষ	FVC1404111 ফটো উপলব্ধ	120 নাম : দুলাৰী মুড়া স্বামীৰ নাম: বিছৰাম মুড়া ঘৰ নং : ৬৬৯ক বয়স : 58 লিঙ্গ : মহিলা	FVC1404122 ফটো উপলব্ধ

# 121 নাম : বিষ্ণু মুড়া পিতাৰ নাম : মাংৰা মাংৰা ঘৰ নং : ৬৬৯ ক বয়স : 38 লিঙ্গ : পুৰুষ	FVC1404133 ফটো উপলব্ধ	122 নাম : বৃধৰাম মুণ্ডা পিতাৰ নাম : অমিচু ঘৰ নং : ৬৭০ বয়স : 48 লিঙ্গ : পুৰুষ	FVC1404155 ফটো উপলব্ধ	123 নাম : জিতেন মুণ্ডা পিতাৰ নাম : অমিচু ঘৰ নং : ৬৭০ বয়স : 46 লিঙ্গ : পুৰুষ	FVC1404166 ফটো উপলব্ধ
124 নাম : এটোৱাৰী মুণ্ডা স্বামীৰ নাম : বৃধৰাম মুণ্ডা ঘৰ নং : ৬৭০ বয়স : 45 লিঙ্গ : মহিলা	FVC0119016 ফটো উপলব্ধ	125 নাম : চুমী মুণ্ডা স্বামীৰ নাম : জিতেন ঘৰ নং : ৬৭০ বয়স : 41 লিঙ্গ : মহিলা	FVC1404177 ফটো উপলব্ধ	126 নাম : পেশ এতুবা পিতাৰ নাম : অজিত বিৰ্চা ঘৰ নং : 670 বয়স : 39 লিঙ্গ : মহিলা	PVW0107409 ফটো উপলব্ধ
# 127 নাম : অনিল মুণ্ডা পিতাৰ নাম : অমিচু মুণ্ডা ঘৰ নং : ৬৭০ বয়স : 34 লিঙ্গ : পুৰুষ	FVC1612506 ফটো উপলব্ধ	# 128 নাম : দেবাৰ কৰ্মকাৰ পিতাৰ নাম : ৰাজিত কৰ্মকাৰ ঘৰ নং : ৬৭০ বয়স : 27 লিঙ্গ : পুৰুষ	FVC4588489 ফটো উপলব্ধ	129 নাম : অজীত মুণ্ডা পিতাৰ নাম : বৃধৰাম মুণ্ডা ঘৰ নং : 670 বয়স : 24 লিঙ্গ : পুৰুষ	FVC0534958 ফটো উপলব্ধ
# 130 নাম : গুলাপি মুণ্ডা স্বামীৰ নাম : অনিল মুণ্ডা ঘৰ নং : ৬৭০ গ বয়স : 24 লিঙ্গ : মহিলা	FVC4575056 ফটো উপলব্ধ	131 নাম : চমাৰী মুৰা পিতাৰ নাম : অজিত বিৰ্চা ঘৰ নং : 670 বয়স : 19 লিঙ্গ : মহিলা	PVW0108456 ফটো উপলব্ধ	132 নাম : চিৰা মুৰা পিতাৰ নাম : অজিত মুৰা ঘৰ নং : 670 বয়স : 19 লিঙ্গ : পুৰুষ	PVW0118521 ফটো উপলব্ধ
R 133 নাম : লধী কৰ্মকাৰ স্বামীৰ নাম : বগা ঘৰ নং : ৬৭০ ক বয়স : 45 লিঙ্গ : মহিলা	FVC1404199 ফটো উপলব্ধ	134 নাম : চুকুৰা কৰ্মকাৰ পিতাৰ নাম : দুখু ঘৰ নং : ৬৭২ বয়স : 48 লিঙ্গ : পুৰুষ	FVC1404202 ফটো উপলব্ধ	135 নাম : লক্ষী কৰ্মকাৰ স্বামীৰ নাম : চুকুৰা ঘৰ নং : ৬৭২ বয়স : 45 লিঙ্গ : মহিলা	FVC1404213 ফটো উপলব্ধ
136 নাম : ভাৰতী মুণ্ডা স্বামীৰ নাম : জামচাই মুণ্ডা ঘৰ নং : ৬৭৩ বয়স : 48 লিঙ্গ : মহিলা	FVC0119198 ফটো উপলব্ধ	137 নাম : জামচাই মুণ্ডা পিতাৰ নাম : চনচৰুৱা ঘৰ নং : ৬৭৩ বয়স : 45 লিঙ্গ : পুৰুষ	FVC1404246 ফটো উপলব্ধ	138 নাম : শান্তি মুণ্ডা পিতাৰ নাম : চনচৰুৱা ঘৰ নং : ৬৭৩ বয়স : 45 লিঙ্গ : মহিলা	FVC1404268 ফটো উপলব্ধ
139 নাম : ৰমেশ মুণ্ডা পিতাৰ নাম : জালচাই মুণ্ডা ঘৰ নং : 673 বয়স : 24 লিঙ্গ : পুৰুষ	FVC0491951 ফটো উপলব্ধ	140 নাম : চঞ্জয় মুণ্ডা পিতাৰ নাম : জালচাই মুণ্ডা ঘৰ নং : ৬৭৩ বয়স : 22 লিঙ্গ : পুৰুষ	PVW0004630 ফটো উপলব্ধ	141 নাম : চুকুৰা কৰ্মকাৰ পিতাৰ নাম : লালু ঘৰ নং : 673 গ বয়স : 65 লিঙ্গ : পুৰুষ	FVC1404280 ফটো উপলব্ধ
142 নাম : লুন্দৰী কৰ্মকাৰ স্বামীৰ নাম : চুকুৰা ঘৰ নং : 673 গ বয়স : 60 লিঙ্গ : মহিলা	FVC1404291 ফটো উপলব্ধ	143 নাম : প্ৰিয়াঙ্কা কৰ্মকাৰ স্বামীৰ নাম : চুনিল কৰ্মকাৰ ঘৰ নং : 673 গ বয়স : 26 লিঙ্গ : মহিলা	FVC4583951 ফটো উপলব্ধ	144 নাম : চমাৰী কৰ্মকাৰ স্বামীৰ নাম : আকাশ কৰ্মকাৰ ঘৰ নং : 673 গ বয়স : 23 লিঙ্গ : মহিলা	FVC4583993 ফটো উপলব্ধ
145 নাম : চুনিল কৰ্মকাৰ পিতাৰ নাম : চুকুৰা কৰ্মকাৰ ঘৰ নং : 673 গ বয়স : 23 লিঙ্গ : পুৰুষ	FVC4584256 ফটো উপলব্ধ	146 নাম : দিপালী মুণ্ডা স্বামীৰ নাম : তৰন মুণ্ডা ঘৰ নং : 673 ক বয়স : 32 লিঙ্গ : মহিলা	FVC0248633 ফটো উপলব্ধ	147 নাম : তৰণ মুণ্ডা পিতাৰ নাম : শ্ৰীচানচৰুৱা মুণ্ডা ঘৰ নং : 673 ক বয়স : 30 লিঙ্গ : মহিলা	FVC0119206 ফটো উপলব্ধ
148 নাম : চালমী মুণ্ডা স্বামীৰ নাম : জহৰলাল মুণ্ডা ঘৰ নং : 673 খ বয়স : 35 লিঙ্গ : মহিলা	FVC0246991 ফটো উপলব্ধ	E 149 নাম : কৃষ্ণ মুড়া পিতাৰ নাম : গল্পপত ঘৰ নং : ৬৭৪ বয়স : 55 লিঙ্গ : পুৰুষ	FVC1404326 ফটো উপলব্ধ	E 150 নাম : তাৰামনি মুড়া স্বামীৰ নাম : কৃষ্ণ ঘৰ নং : ৬৭৪ বয়স : 53 লিঙ্গ : মহিলা	FVC1404337 ফটো উপলব্ধ

151 নাম : হেৰালি চাৰাচী স্বামীৰ নাম : উত্তম চাৰাচী ঘৰ নং : 675 কা বয়স : 29 লিঙ্গ : মহিলা	FVC0488924 ফটো উপলব্ধ	152 নাম : উত্তম সৰাছী পিতাৰ নাম : বিচম সৰাছী ঘৰ নং : 675 ক বয়স : 28 লিঙ্গ : পুৰুষ	FVC0491860 ফটো উপলব্ধ	153 নাম : বিজয় খাৰিয়া পিতাৰ নাম : চানকা ঘৰ নং : ৬৭৬ক বয়স : 52 লিঙ্গ : পুৰুষ	FVC1404359 ফটো উপলব্ধ
154 নাম : ললিতা খাৰিয়া স্বামীৰ নাম : বিজয় ঘৰ নং : ৬৭৬ক বয়স : 48 লিঙ্গ : মহিলা	FVC1404360 ফটো উপলব্ধ	155 নাম : লক্ষীৰাম কৰ্মকাৰ পিতাৰ নাম : ভলা ঘৰ নং : ৬৭৭ বয়স : 55 লিঙ্গ : পুৰুষ	FVC1404406 ফটো উপলব্ধ	156 নাম : বিৰছা কৰ্মকাৰ পিতাৰ নাম : ভলা ঘৰ নং : ৬৭৭ বয়স : 52 লিঙ্গ : পুৰুষ	FVC1404428 ফটো উপলব্ধ
157 নাম : মীনা কৰ্মকাৰ স্বামীৰ নাম : লক্ষীৰাম ঘৰ নং : ৬৭৭ বয়স : 50 লিঙ্গ : মহিলা	FVC1404417 ফটো উপলব্ধ	158 নাম : বৰষা কৰ্মকাৰ স্বামীৰ নাম : বিৰছা কৰ্মকাৰ ঘৰ নং : ৬৭৭ বয়স : 29 লিঙ্গ : মহিলা	FVC4590915 ফটো উপলব্ধ	E 159 নাম : ডাচকী কৰ্মকাৰ পিতাৰ নাম : দুৰ্জন ঘৰ নং : ৬৭৮ বয়স : ৭৭ লিঙ্গ : মহিলা	FVC1404440 ফটো উপলব্ধ
E 160 নাম : চোনামনি কৰ্মকাৰ স্বামীৰ নাম : বিনোদ ঘৰ নং : ৬৭৮ বয়স : 56 লিঙ্গ : মহিলা	FVC1404451 ফটো উপলব্ধ	# 161 নাম : বৃধনী তাঁতী স্বামীৰ নাম : দুৰ্জন তাঁতী ঘৰ নং : 706 ক বয়স : 38 লিঙ্গ : মহিলা	FVC1404473 ফটো উপলব্ধ	162 নাম : গংগামনি ভূমিজ স্বামীৰ নাম : মংগলি সিং ঘৰ নং : ৬৭৯ বয়স : 85 লিঙ্গ : মহিলা	FVC1404484 ফটো উপলব্ধ
E 163 নাম : পৈৰ ভূমিজ পিতাৰ নাম : মংগল সিং ঘৰ নং : ৬৭৯ বয়স : 48 লিঙ্গ : পুৰুষ	FVC1404508 ফটো উপলব্ধ	164 নাম : মীনা ভূমিজ স্বামীৰ নাম : পৈৰ ঘৰ নং : ৬৭৯ বয়স : 47 লিঙ্গ : মহিলা	FVC1404495 ফটো উপলব্ধ	# 165 নাম : দেবাৰী কৰ্মকাৰ স্বামীৰ নাম : মতিলাল কৰ্মকাৰ ঘৰ নং : 680 বয়স : 77 লিঙ্গ : মহিলা	FVC0262634 ফটো উপলব্ধ
166 নাম : নানকু কৰ্মকাৰ পিতাৰ নাম : ৰবি ঘৰ নং : ৬৮০ বয়স : 69 লিঙ্গ : পুৰুষ	FVC1404520 ফটো উপলব্ধ	# 167 নাম : জাউনী কৰ্মকাৰ স্বামীৰ নাম : নানকু ঘৰ নং : ৬৮০ বয়স : 65 লিঙ্গ : মহিলা	FVC1404531 ফটো উপলব্ধ	168 নাম : লাল মন কৰ্মকাৰ পিতাৰ নাম : নানকু ঘৰ নং : ৬৮০ বয়স : 42 লিঙ্গ : পুৰুষ	FVC1404542 ফটো উপলব্ধ
169 নাম : পতলী কৰ্মকাৰ স্বামীৰ নাম : লাল মন ঘৰ নং : ৬৮০ বয়স : 38 লিঙ্গ : মহিলা	FVC1404553 ফটো উপলব্ধ	170 নাম : মতিলাল কৰ্মকাৰ পিতাৰ নাম : নানকু কৰ্মকাৰ ঘৰ নং : 680 বয়স : 37 লিঙ্গ : পুৰুষ	FVC0262642 ফটো উপলব্ধ	171 নাম : মংগা কৰ্মকাৰ স্বামীৰ নাম : কমল সিং ঘৰ নং : ৬৮১ বয়স : 65 লিঙ্গ : মহিলা	FVC0008484 ফটো উপলব্ধ
E 172 নাম : চুৰেন কৰ্মকাৰ পিতাৰ নাম : কমল সিং ঘৰ নং : ৬৮১ বয়স : 48 লিঙ্গ : পুৰুষ	FVC0008485 ফটো উপলব্ধ	# 173 নাম : মুনকী চাৰাছী স্বামীৰ নাম : আঘু চাৰাছী ঘৰ নং : ৬৮১ ক বয়স : 46 লিঙ্গ : মহিলা	FVC0008486 ফটো উপলব্ধ	174 নাম : সোমাৰ কৰ্মকাৰ মাতৃৰ নাম : মংগা কৰ্মকাৰ ঘৰ নং : 681 বয়স : 28 লিঙ্গ : পুৰুষ	FVC0262600 ফটো উপলব্ধ
175 নাম : সুনিতা কৰ্মকাৰ অন্যান্য : মাংগা কৰ্মকাৰ ঘৰ নং : 681 বয়স : 27 লিঙ্গ : মহিলা	FVC0262584 ফটো উপলব্ধ	# 176 নাম : মোহন কৰ্মকাৰ মাতৃৰ নাম : মাংগা কৰ্মকাৰ ঘৰ নং : ৬৮১ বয়স : 27 লিঙ্গ : পুৰুষ	FVC0269308 ফটো উপলব্ধ	177 নাম : ললিত মুণ্ডা পিতাৰ নাম : মদন মুণ্ডা ঘৰ নং : ৬৮২ বয়স : 22 লিঙ্গ : পুৰুষ	PVW0036368 ফটো উপলব্ধ
178 নাম : লক্ষ্মী মুণ্ডা স্বামীৰ নাম : ললিত মুণ্ডা ঘৰ নং : ৬৮২ক বয়স : 30 লিঙ্গ : মহিলা	PVW0046003 ফটো উপলব্ধ	179 নাম : বিনতি মুণ্ডা পিতাৰ নাম : মদন মুণ্ডা ঘৰ নং : ৬৮২ক বয়স : 21 লিঙ্গ : মহিলা	PVW0041186 ফটো উপলব্ধ	180 নাম : মদন মুণ্ডা পিতাৰ নাম : হিৰ ঘৰ নং : ৬৮২ক বয়স : 50 লিঙ্গ : পুৰুষ	FVC0008487 ফটো উপলব্ধ

181 নাম : আল মুঞ্জা স্বামীৰ নাম: মদন ঘৰ নং : ৬৮২ক বয়স : 48 লিঙ্গ : মহিলা	FVC0008488 ফটো উপলব্ধ	182 নাম : মলিয়া চাবাচী স্বামীৰ নাম: মহেন্দ্ৰ ঘৰ নং : ৬৮৩ বয়স : 76 লিঙ্গ : মহিলা	FVC0008489 ফটো উপলব্ধ	183 নাম : শকুন্তলা চাবাচী স্বামীৰ নাম: অনিল ঘৰ নং : ৬৮৩ বয়স : 48 লিঙ্গ : মহিলা	FVC1404644 ফটো উপলব্ধ
184 নাম : শান্তি চাবাচী স্বামীৰ নাম: অনিল ঘৰ নং : ৬৮৩ বয়স : 41 লিঙ্গ : মহিলা	FVC0008490 ফটো উপলব্ধ	185 নাম : সঞ্জিত চাবাচী মাতৃৰ নাম: শকুন্তলা চাবাচী ঘৰ নং : 683 বয়স : 27 লিঙ্গ : পুৰুষ	FVC1460666 ফটো উপলব্ধ	186 নাম : তাৰামনি ভূমিজ স্বামীৰ নাম: চামু ঘৰ নং : ৬৮৪ক বয়স : 48 লিঙ্গ : মহিলা	FVC0008491 ফটো উপলব্ধ
187 নাম : বীনা কৰ্মকাৰ স্বামীৰ নাম: চনবাবু ঘৰ নং : ৬৮৫ বয়স : 68 লিঙ্গ : মহিলা	FVC0008492 ফটো উপলব্ধ	188 নাম : বাৰ্জেশু কৰ্মকাৰ মাতৃৰ নাম: বীণা কৰ্মকাৰ ঘৰ নং : ৬৮৫ বয়স : 30 লিঙ্গ : মহিলা	FVC0008493 ফটো উপলব্ধ	# 189 নাম : মনিকা কৰ্মকাৰ স্বামীৰ নাম: মোহন কৰ্মকাৰ ঘৰ নং : ৬৮৫ বয়স : 30 লিঙ্গ : মহিলা	FVC0534925 ফটো উপলব্ধ
190 নাম : ললিতা কৰ্মকাৰ পিতাৰ নাম: মাতু কৰ্মকাৰ ঘৰ নং : 685 বয়স : 25 লিঙ্গ : মহিলা	FVC0534859 ফটো উপলব্ধ	191 নাম : সুৰজমনি কৰ্মকাৰ স্বামীৰ নাম: বাহাদুৰ ঘৰ নং : ৬৮৬ বয়স : 58 লিঙ্গ : মহিলা	FVC0008494 ফটো উপলব্ধ	192 নাম : অনিল কৰ্মকাৰ পিতাৰ নাম: দিনো ঘৰ নং : ৬৮৬ বয়স : 45 লিঙ্গ : পুৰুষ	FVC0008496 ফটো উপলব্ধ
193 নাম : দামোন্দৰ কৰ্মকাৰ মাতৃৰ নাম: সুৰজমনি কৰ্মকাৰ ঘৰ নং : ৬৮৬ বয়স : 32 লিঙ্গ : পুৰুষ	FVC0120469 ফটো উপলব্ধ	# 194 নাম : আৰতী কৰ্মকাৰ স্বামীৰ নাম: দামোন্দৰ কৰ্মকাৰ ঘৰ নং : ৬৮৬ ক বয়স : 30 লিঙ্গ : মহিলা	FVC0120519 ফটো উপলব্ধ	195 নাম : শংকৰ তাঁতী পিতাৰ নাম: চুবৰণ ঘৰ নং : ৬৮৭ বয়স : 55 লিঙ্গ : পুৰুষ	FVC0008497 ফটো উপলব্ধ
196 নাম : গণেশ তাঁতী পিতাৰ নাম: শংকৰ তাঁতী ঘৰ নং : 687 বয়স : 27 লিঙ্গ : পুৰুষ	FVC0262691 ফটো উপলব্ধ	# 197 নাম : শাৰন তাঁতী পিতাৰ নাম: শংকৰ তাঁতী ঘৰ নং : 687 বয়স : 23 লিঙ্গ : পুৰুষ	FVC4576369 ফটো উপলব্ধ	198 নাম : ৰামসিংহ তাঁতী পিতাৰ নাম: বসন্ত তাঁতী ঘৰ নং : ৬৮৮ বয়স : 37 লিঙ্গ : পুৰুষ	FVC0120667 ফটো উপলব্ধ
# 199 নাম : বিনতী তাঁতী স্বামীৰ নাম: ৰামসিংহ তাঁতী ঘৰ নং : ৬৮৮ ক বয়স : 36 লিঙ্গ : মহিলা	FVC0120709 ফটো উপলব্ধ	200 নাম : সাগৰমনি তাঁতী পিতাৰ নাম: ৰচন্তু ঘৰ নং : ৬৮৮ক বয়স : 38 লিঙ্গ : মহিলা	FVC0008499 ফটো উপলব্ধ	201 নাম : সংগীতা তাঁতী স্বামীৰ নাম: জুনেশ তাঁতী ঘৰ নং : 689 বয়স : 26 লিঙ্গ : মহিলা	FVC4560637 ফটো উপলব্ধ
202 নাম : জনালী তাঁতী মাতৃৰ নাম: দৰজধান তাঁতী ঘৰ নং : 689 বয়স : 22 লিঙ্গ : মহিলা	PVW0095240 ফটো উপলব্ধ	203 নাম : দিনেশ তাঁতী মাতৃৰ নাম: ললিতা তাঁতী ঘৰ নং : 689 বয়স : 20 লিঙ্গ : পুৰুষ	PVW0107425 ফটো উপলব্ধ	204 নাম : ললিতা তাঁতী স্বামীৰ নাম: দৰজদহন তাঁতী ঘৰ নং : 689 ক বয়স : 47 লিঙ্গ : মহিলা	FVC0248005 ফটো উপলব্ধ
# 205 নাম : জুনেশ তাঁতী পিতাৰ নাম: দোযোধন তাঁতী ঘৰ নং : ৬৯০ ক বয়স : 29 লিঙ্গ : পুৰুষ	FVC0120857 ফটো উপলব্ধ	R 206 নাম : সুনিতা খাৰীয়া স্বামীৰ নাম: দেৱাৰু খাৰীয়া ঘৰ নং : ৬৯০ বয়স : 39 লিঙ্গ : মহিলা	FVC0121186 ফটো উপলব্ধ	207 নাম : সুনিতা খাৰীয়া স্বামীৰ নাম: দেৱাৰু খাৰীয়া ঘৰ নং : ৬৯০ বয়স : 35 লিঙ্গ : মহিলা	FVC0121228 ফটো উপলব্ধ
208 নাম : দেৱাৰু খাৰীয়া পিতাৰ নাম: বৃধু খাৰীয়া ঘৰ নং : ৬৯০ বয়স : 29 লিঙ্গ : পুৰুষ	FVC0121327 ফটো উপলব্ধ	E 209 নাম : ফুল খাৰীয়া মাতৃৰ নাম: অমৃত খাৰীয়া ঘৰ নং : 690 বয়স : 28 লিঙ্গ : মহিলা	FVC0248500 ফটো উপলব্ধ	210 নাম : ফাগুনী কৰ্মকাৰ স্বামীৰ নাম: বিছনাথ ঘৰ নং : ৬৯১ বয়স : 60 লিঙ্গ : মহিলা	FVC0008502 ফটো উপলব্ধ

211 নাম : মনচা কৰ্মকাৰ মাতৃৰ নাম: ফাগুনা কৰ্মকাৰ ঘৰ নং : ৬৯১ বয়স : 35 লিঙ্গ : পুৰুষ	FVC0121467 ফটো উপলব্ধ	# 212 নাম : চমাৰী কৰ্মকাৰ স্বামীৰ নাম: মনচা কৰ্মকাৰ ঘৰ নং : ৬৯১ বয়স : 32 লিঙ্গ : মহিলা	FVC0121509 ফটো উপলব্ধ	213 নাম : লিউ কৰ্মকাৰ স্বামীৰ নাম: ৰাজেশ ঘৰ নং : ৬৯২ বয়স : 62 লিঙ্গ : মহিলা	FVC0008503 ফটো উপলব্ধ
214 নাম : ৰামদাস প্ৰজা পিতাৰ নাম: চমাৰু ঘৰ নং : ৬৯৪ বয়স : 55 লিঙ্গ : পুৰুষ	FVC1404826 ফটো উপলব্ধ	215 নাম : কমলা প্ৰজা স্বামীৰ নাম: ৰামদাস ঘৰ নং : ৬৯৪ বয়স : 50 লিঙ্গ : মহিলা	FVC0008504 ফটো উপলব্ধ	216 নাম : চুদৰচন তাঁতী পিতাৰ নাম: বিচু ঘৰ নং : ৬৯৫ বয়স : 70 লিঙ্গ : পুৰুষ	FVC0008505 ফটো উপলব্ধ
# 217 নাম : ফুলমনি কৰ্মকাৰ পিতাৰ নাম: পানীৰাম ঘৰ নং : ৬৯৬ক বয়স : 44 লিঙ্গ : মহিলা	FVC0008509 ফটো উপলব্ধ	218 নাম : মানিক কৰ্মকাৰ পিতাৰ নাম: চমাৰা ঘৰ নং : ৬৯৮ বয়স : 75 লিঙ্গ : পুৰুষ	FVC0008510 ফটো উপলব্ধ	219 নাম : দেবাৰু কৰ্মকাৰ পিতাৰ নাম: মানিক ঘৰ নং : ৬৯৮ বয়স : 50 লিঙ্গ : পুৰুষ	FVC0008512 ফটো উপলব্ধ
220 নাম : তলামনি কৰ্মকাৰ স্বামীৰ নাম: দেবাৰু ঘৰ নং : ৬৯৮ বয়স : 45 লিঙ্গ : মহিলা	FVC0008513 ফটো উপলব্ধ	221 নাম : কুশবতী কৰ্মকাৰ পিতাৰ নাম: মানিক ঘৰ নং : ৬৯৮ বয়স : 38 লিঙ্গ : মহিলা	FVC0008514 ফটো উপলব্ধ	# 222 নাম : বুকমনি কৰ্মকাৰ স্বামীৰ নাম: দেবাৰু কৰ্মকাৰ কৰ্মকাৰ ঘৰ নং : 670 খ বয়স : 28 লিঙ্গ : মহিলা	FVC4584165 ফটো উপলব্ধ
223 নাম : ৰাহুল কৰ্মকাৰ পিতাৰ নাম: দেবৰু কৰ্মকাৰ ঘৰ নং : 698 বয়স : 23 লিঙ্গ : মহিলা	FVC1413046 ফটো উপলব্ধ	224 নাম : আয়ে চাৰাছী পিতাৰ নাম: গপাল চাৰাছী ঘৰ নং : ৬৯৮ ক বয়স : 49 লিঙ্গ : পুৰুষ	FVC0122226 ফটো উপলব্ধ	E 225 নাম : মীনা চাৰাছী স্বামীৰ নাম: আয়ে চাৰাছী ঘৰ নং : ৬৯৮ ক বয়স : 35 লিঙ্গ : মহিলা	FVC0122259 ফটো উপলব্ধ
226 নাম : হিৰন্তী কৰ্মকাৰ স্বামীৰ নাম: এটোবা ঘৰ নং : ৬৯৯ বয়স : 81 লিঙ্গ : মহিলা	FVC1404940 ফটো উপলব্ধ	227 নাম : মংৰু কৰ্মকাৰ পিতাৰ নাম: এটোবা ঘৰ নং : ৬৯৯ বয়স : 47 লিঙ্গ : পুৰুষ	FVC0008515 ফটো উপলব্ধ	228 নাম : দেবাৰী কৰ্মকাৰ স্বামীৰ নাম: মংৰু ঘৰ নং : ৬৯৯ বয়স : 45 লিঙ্গ : মহিলা	FVC0008517 ফটো উপলব্ধ
229 নাম : মনিকা কৰ্মকাৰ স্বামীৰ নাম: মংৰু কৰ্মকাৰ ঘৰ নং : ৬৯৯ বয়স : 31 লিঙ্গ : মহিলা	FVC0270389 ফটো উপলব্ধ	230 নাম : এটোৰা চাবাচী পিতাৰ নাম: ফাগু ঘৰ নং : ৭০১ বয়স : 70 লিঙ্গ : পুৰুষ	FVC0008518 ফটো উপলব্ধ	231 নাম : বিৰছা চাবাচী পিতাৰ নাম: এটোৰা ঘৰ নং : ৭০১ বয়স : 49 লিঙ্গ : পুৰুষ	FVC0008520 ফটো উপলব্ধ
232 নাম : চনচৰী চাবাচী স্বামীৰ নাম: বিৰচা ঘৰ নং : ৭০১ বয়স : 45 লিঙ্গ : মহিলা	FVC0008521 ফটো উপলব্ধ	233 নাম : নগেন মুণ্ডা পিতাৰ নাম: বেতা ঘৰ নং : ৭০১ক বয়স : 60 লিঙ্গ : পুৰুষ	FVC0008522 ফটো উপলব্ধ	234 নাম : চনিয়াৰ মুণ্ডা স্বামীৰ নাম: নগৈন ঘৰ নং : ৭০১ক বয়স : 50 লিঙ্গ : মহিলা	FVC0008523 ফটো উপলব্ধ
235 নাম : মালতী কৰ্মকাৰ স্বামীৰ নাম: ৰতন ঘৰ নং : ৭০১খ বয়স : 50 লিঙ্গ : মহিলা	FVC1405056 ফটো উপলব্ধ	E 236 নাম : ফুলমতি কৰ্মকাৰ স্বামীৰ নাম: মাংৰা মাংৰা ঘৰ নং : ৭০২ বয়স : 55 লিঙ্গ : মহিলা	FVC1405089 ফটো উপলব্ধ	237 নাম : কমল কৰ্মকাৰ পিতাৰ নাম: মাংৰা মাংৰা ঘৰ নং : ৭০২ বয়স : 38 লিঙ্গ : পুৰুষ	FVC0008525 ফটো উপলব্ধ
238 নাম : বিনোদ কৰ্মকাৰ পিতাৰ নাম: মাংৰা কৰ্মকাৰ ঘৰ নং : 702 বয়স : 31 লিঙ্গ : পুৰুষ	PVW0064667 ফটো উপলব্ধ	239 নাম : মিঠুন কৰ্মকাৰ পিতাৰ নাম: মাংৰা কৰ্মকাৰ ঘৰ নং : ৭০২ বয়স : 27 লিঙ্গ : পুৰুষ	PVW0035832 ফটো উপলব্ধ	240 নাম : জোনাকী কৰ্মকাৰ স্বামীৰ নাম: মিঠুন কৰ্মকাৰ ঘৰ নং : 702 বয়স : 23 লিঙ্গ : মহিলা	PVW0059923 ফটো উপলব্ধ

241 নাম : নিৰেন কৰ্মকাৰ পিতাৰ নাম: চনচৰুবা ঘৰ নং : ৭০৩ বয়স : 55 লিঙ্গ : পুৰুষ	FVC0008526 ফটো উপলব্ধ	242 নাম : মংৰী কৰ্মকাৰ পিতাৰ নাম: নিৰেন ঘৰ নং : ৭০৩ বয়স : 50 লিঙ্গ : মহিলা	FVC1405169 ফটো উপলব্ধ	243 নাম : বিৰচমনি খাৰিয়া পিতাৰ নাম: চুন্দা ঘৰ নং : ৭০৩ বয়স : 47 লিঙ্গ : মহিলা	FVC0008527 ফটো উপলব্ধ
244 নাম : দেৱাৰু খাৰিয়া পিতাৰ নাম: চুন্দা ঘৰ নং : ৭০৩ বয়স : 45 লিঙ্গ : পুৰুষ	FVC0008528 ফটো উপলব্ধ	# 245 নাম : ৰংগিলা কান্দো পিতাৰ নাম: কুলদীপ চাওৰা ঘৰ নং : ৭০৫ক বয়স : 27 লিঙ্গ : মহিলা	PVW0035816 ফটো উপলব্ধ	246 নাম : চুমিলা চাওঁৰা মাতৃৰ নাম: ৰাচাই চাওঁৰা ঘৰ নং : 705 ক বয়স : 27 লিঙ্গ : মহিলা	FVC0247981 ফটো উপলব্ধ
247 নাম : অমৃত চাউৰা পিতাৰ নাম: কুলদীপ ঘৰ নং : ৭০৫ক বয়স : 38 লিঙ্গ : পুৰুষ	FVC0008530 ফটো উপলব্ধ	248 নাম : ফুলেশ্বৰী খাৰিয়া স্বামীৰ নাম: কান্দো ঘৰ নং : ৭০৬ বয়স : 50 লিঙ্গ : মহিলা	FVC0008532 ফটো উপলব্ধ	249 নাম : অঞ্জলি বৰ্ণা স্বামীৰ নাম: অশোক বৰ্ণা ঘৰ নং : 706 বয়স : 25 লিঙ্গ : মহিলা	FVC4580833 ফটো উপলব্ধ
250 নাম : নিচা তাঁতী অন্যান্য: মালতী তাঁতী ঘৰ নং : 706 ক বয়স : 30 লিঙ্গ : মহিলা	FVC0248872 ফটো উপলব্ধ	251 নাম : সোনালী তাঁতী মাতৃৰ নাম: মালতী তাঁতী ঘৰ নং : 706 ক বয়স : 28 লিঙ্গ : মহিলা	FVC0247072 ফটো উপলব্ধ	252 নাম : বাবুল তাঁতি মাতৃৰ নাম: মালতী তাঁতি ঘৰ নং : 706ka বয়স : 35 লিঙ্গ : পুৰুষ	FVC0367128 ফটো উপলব্ধ
253 নাম : মীনা তাঁতী স্বামীৰ নাম: গনপদ ঘৰ নং : ৭০৬খ বয়স : 65 লিঙ্গ : মহিলা	FVC0008534 ফটো উপলব্ধ	254 নাম : মালতী তাঁতী স্বামীৰ নাম: লক্ষু ঘৰ নং : ৭০৬ক বয়স : 60 লিঙ্গ : মহিলা	FVC0008533 ফটো উপলব্ধ	E 255 নাম : চমৰা কৰ্মকাৰ পিতাৰ নাম: ভাউৰা ঘৰ নং : ৭০৬ঘ বয়স : 60 লিঙ্গ : পুৰুষ	FVC0008537 ফটো উপলব্ধ
256 নাম : মীনা কৰ্মকাৰ স্বামীৰ নাম: চমৰা ঘৰ নং : ৭০৬ঘ বয়স : 58 লিঙ্গ : মহিলা	FVC0008538 ফটো উপলব্ধ	257 নাম : ৰাজেশ কৰ্মকাৰ পিতাৰ নাম: ৰাজেন ঘৰ নং : ৭০৬গ বয়স : 50 লিঙ্গ : পুৰুষ	FVC0008535 ফটো উপলব্ধ	258 নাম : চুকম কৰ্মকাৰ স্বামীৰ নাম: ৰাজেশ ঘৰ নং : ৭০৬গ বয়স : 45 লিঙ্গ : মহিলা	FVC0008536 ফটো উপলব্ধ
259 নাম : বিৰলা কৰ্মকাৰ পিতাৰ নাম: চমৰা ঘৰ নং : ৭০৬ঘ বয়স : 38 লিঙ্গ : পুৰুষ	FVC1405307 ফটো উপলব্ধ	E 260 নাম : সঞ্জিব মুণ্ডা পিতাৰ নাম: লীলাচাই ঘৰ নং : ৭১৫ক বয়স : 55 লিঙ্গ : পুৰুষ	FVC0008539 ফটো উপলব্ধ	261 নাম : চবতৰী মুণ্ডা স্বামীৰ নাম: সঞ্জিব ঘৰ নং : ৭০৯ক বয়স : 50 লিঙ্গ : মহিলা	FVC0008540 ফটো উপলব্ধ
262 নাম : মাংৰা মাংৰা মুণ্ডা পিতাৰ নাম: আভিৰাম ঘৰ নং : ৭১৩ক বয়স : 68 লিঙ্গ : পুৰুষ	FVC1405330 ফটো উপলব্ধ	E 263 নাম : দাচৰু প্ৰজা পিতাৰ নাম: চন্দ্ৰমা ঘৰ নং : ৭১৫ বয়স : 68 লিঙ্গ : পুৰুষ	FVC0008541 ফটো উপলব্ধ	# 264 নাম : প্ৰবেশ প্ৰজা পিতাৰ নাম: কৃষ্ণ প্ৰজা ঘৰ নং : ৭১৫ বয়স : 35 লিঙ্গ : পুৰুষ	FVC1405692 ফটো উপলব্ধ
265 নাম : বিনতী প্ৰজা স্বামীৰ নাম: প্ৰবেশ প্ৰজা ঘৰ নং : ৭১৫ বয়স : 30 লিঙ্গ : মহিলা	FVC0008542 ফটো উপলব্ধ	E 266 নাম : জীতেন প্ৰজা পিতাৰ নাম: চন্দ্ৰমা ঘৰ নং : ৭১৬ বয়স : 53 লিঙ্গ : পুৰুষ	FVC0008543 ফটো উপলব্ধ	267 নাম : চুকৰমনি প্ৰজা পিতাৰ নাম: জীতেন ঘৰ নং : ৭১৬ বয়স : 45 লিঙ্গ : মহিলা	FVC0008544 ফটো উপলব্ধ
268 নাম : চুনিল প্ৰজা পিতাৰ নাম: কান্দু প্ৰজা ঘৰ নং : ৭১৭ বয়স : 44 লিঙ্গ : পুৰুষ	FVC0008545 ফটো উপলব্ধ	269 নাম : ৰিণা প্ৰজা স্বামীৰ নাম: সুনীল প্ৰজা ঘৰ নং : 717 বয়স : 34 লিঙ্গ : মহিলা	FVC0534941 ফটো উপলব্ধ	270 নাম : পাগলু ভূমিজ পিতাৰ নাম: গৌন্দো ঘৰ নং : ৭১৯ক বয়স : 57 লিঙ্গ : পুৰুষ	FVC0008547 ফটো উপলব্ধ

বিধানসভা সমষ্টিৰ নম্বৰ আৰু নাম : 82-ডুমডুমা  
অংশৰ নম্বৰ আৰু নাম : 1-নতুন লাইন

<p>E 271 FVC0008548</p> <p>নাম : ফুলমনি ভূমিজ স্বামীৰ নাম : পাৰ্শ্বলু ঘৰ নং : ৭২০ বয়স : 50 লিঙ্গ : মহিলা</p> <p>ফটো উপলব্ধ</p>	<p>272 FVC1405409</p> <p>নাম : বৃধৱা ভূমিজ পিতাৰ নাম : গনেশ ঘৰ নং : ৭২০ বয়স : 55 লিঙ্গ : মহিলা</p> <p>ফটো উপলব্ধ</p>	<p>273 FVC0008549</p> <p>নাম : চনীতা ভূমিজ স্বামীৰ নাম : বৃধুৱা ঘৰ নং : ৭২০ বয়স : 50 লিঙ্গ : মহিলা</p> <p>ফটো উপলব্ধ</p>
<p>274 FVC1405421</p> <p>নাম : চুনামনি মানিক স্বামীৰ নাম : নয়ল ঘৰ নং : ৭২২ বয়স : 78 লিঙ্গ : মহিলা</p> <p>ফটো উপলব্ধ</p>	<p>275 FVC0008551</p> <p>নাম : দালিম মানিক পিতাৰ নাম : নয়ল ঘৰ নং : ৭২২ বয়স : 42 লিঙ্গ : পুৰুষ</p> <p>ফটো উপলব্ধ</p>	<p>276 FVC4559233</p> <p>নাম : সিতা ভূমিজ স্বামীৰ নাম : ডালিম সিং ভূমিজ ঘৰ নং : 722 বয়স : 38 লিঙ্গ : মহিলা</p> <p>ফটো উপলব্ধ</p>
<p>S 277 FVC0539551</p> <p>নাম : চন্ডুকী ভেংৰা স্বামীৰ নাম : বৰ্গা ভেংৰা ঘৰ নং : 757 বয়স : 27 লিঙ্গ : মহিলা</p> <p>ফটো উপলব্ধ</p>	<p>S 278 JXP8039198</p> <p>নাম : বীনা নাগ পিতাৰ নাম : বিৰছা নাগ ঘৰ নং : বদমাৰেটা ত.এ বয়স : 41 লিঙ্গ : মহিলা</p> <p>ফটো উপলব্ধ</p>	

279	1	PVW0131755	ফটো উপলব্ধ	নাম : তুফান মুণ্ডা পিতাৰ নাম: নগৈন মুণ্ডা ঘৰ নং : 701ক বয়স : 20 লিঙ্গ : পুৰুষ	280	1	PVW0131839	ফটো উপলব্ধ	নাম : লক্ষ্মী মুণ্ডা পিতাৰ নাম: শঙ্কৰ মুণ্ডা ঘৰ নং : 686 বয়স : 18 লিঙ্গ : মহিলা	281	1	PVW0131920	ফটো উপলব্ধ	নাম : বিনোদ মুণ্ডা পিতাৰ নাম: নগৈন মুণ্ডা ঘৰ নং : 701ক বয়স : 18 লিঙ্গ : পুৰুষ
282	1	PVW0139220	ফটো উপলব্ধ	নাম : আজাদ চাবাচী পিতাৰ নাম: বিৰছা চাবাচী ঘৰ নং : ৭০১ বয়স : 20 লিঙ্গ : পুৰুষ	283	1	PVW0141168	ফটো উপলব্ধ	নাম : মঞ্জু খাৰিয়া পিতাৰ নাম: দেবাবু খাৰিয়া ঘৰ নং : ৭০৩ বয়স : 18 লিঙ্গ : মহিলা	284	1	PVW0141226	ফটো উপলব্ধ	নাম : বতী কৰ্মকাৰ স্বামীৰ নাম: বাজেশ কৰ্মকাৰ ঘৰ নং : 6৮৫ বয়স : 39 লিঙ্গ : মহিলা
285	1	PVW0151092	ফটো উপলব্ধ	নাম : সৰস্বতী ভূমিজ পিতাৰ নাম: বৃধূৰা ভূমিজ ঘৰ নং : ৭২০ বয়স : 26 লিঙ্গ : মহিলা	286	1	PVW0151282	ফটো উপলব্ধ	নাম : আশা কৰ্মকাৰ স্বামীৰ নাম: অনিল কৰ্মকাৰ ঘৰ নং : ৬৮৬ বয়স : 39 লিঙ্গ : মহিলা	287	1	PVW0152165	ফটো উপলব্ধ	নাম : সুৰজ ভূমিজ পিতাৰ নাম: বৃধূৰা ভূমিজ ঘৰ নং : ৭২০ বয়স : 21 লিঙ্গ : পুৰুষ
288	1	PVW0152181	ফটো উপলব্ধ	নাম : প্রদীপ প্রজা মাতৃৰ নাম: চুকুৰমনি প্রজা ঘৰ নং : ৭১৬ বয়স : 23 লিঙ্গ : পুৰুষ	289	1	PVW0152421	ফটো উপলব্ধ	নাম : মামন প্রজা মাতৃৰ নাম: চুকুৰমনি প্রজা ঘৰ নং : ৭১৬ বয়স : 20 লিঙ্গ : পুৰুষ	290	1	PVW0156208	ফটো উপলব্ধ	নাম : কাৰ্তিক তাঁতী পিতাৰ নাম: শংকৰ তাঁতী ঘৰ নং : ৬৮৭ বয়স : 25 লিঙ্গ : পুৰুষ
291	1	PVW0156398	ফটো উপলব্ধ	নাম : অনিতা চাউৰা অন্যান্য: অমৃত চাউৰা ঘৰ নং : 705ক বয়স : 30 লিঙ্গ : মহিলা	292	1	PVW0158766	ফটো উপলব্ধ	নাম : বিবা কৰ্মকাৰ মাতৃৰ নাম: জানকী কৰ্মকাৰ ঘৰ নং : ৬৪৭ বয়স : 18 লিঙ্গ : পুৰুষ	293	1	PVW0158907	ফটো উপলব্ধ	নাম : বীতা মুণ্ডা স্বামীৰ নাম: ৰমেশ মুণ্ডা ঘৰ নং : ৬৭৩ বয়স : 25 লিঙ্গ : মহিলা
294	1	PVW0164814	ফটো উপলব্ধ	নাম : আকাশ কৰ্মকাৰ পিতাৰ নাম: বৃধনলাল কৰ্মকাৰ ঘৰ নং : ৬৬১ বয়স : 23 লিঙ্গ : পুৰুষ	295	1	PVW0165373	ফটো উপলব্ধ	নাম : অৰ্জুন চাবাচী পিতাৰ নাম: বিৰছা চাবাচী ঘৰ নং : ৭০১ বয়স : 23 লিঙ্গ : পুৰুষ	296	1	PVW0165381	ফটো উপলব্ধ	নাম : শিবা কৰ্মকাৰ মাতৃৰ নাম: জানকী কৰ্মকাৰ ঘৰ নং : ৬৪৭ বয়স : 21 লিঙ্গ : পুৰুষ
297	1	PVW0167312	ফটো উপলব্ধ	নাম : সন্জিত চাৰাহী পিতাৰ নাম: আঘু চাৰাহী ঘৰ নং : ৬৯৮ ক বয়স : 25 লিঙ্গ : পুৰুষ	298	1	PVW0167346	ফটো উপলব্ধ	নাম : গনেশ তাঁতী মাতৃৰ নাম: মালতী তাঁতী ঘৰ নং : ৭০৬ ক বয়স : 35 লিঙ্গ : পুৰুষ	299	1	PVW0171710	ফটো উপলব্ধ	নাম : ধীৰেন মুণ্ডা পিতাৰ নাম: মাংৰা মুণ্ডা ঘৰ নং : ৭১৩ ক বয়স : 29 লিঙ্গ : পুৰুষ
300	1	PVW0171967	ফটো উপলব্ধ	নাম : সৰস্বতী মুণ্ডা মাতৃৰ নাম: ফাগুনী মুড়া ঘৰ নং : ৬৪৯ বয়স : 18 লিঙ্গ : মহিলা	301	1	PVW0173922	ফটো উপলব্ধ	নাম : অনিতা মুণ্ডা স্বামীৰ নাম: ধীৰেন মুণ্ডা ঘৰ নং : ৭১৩ ক বয়স : 32 লিঙ্গ : মহিলা	302	1	PVW0174615	ফটো উপলব্ধ	নাম : মৌচুমী ভূমিজ তাঁতী স্বামীৰ নাম: গনেশ তাঁতী ঘৰ নং : ৬৮৭ বয়স : 19 লিঙ্গ : মহিলা
303	1	PVW0197905	ফটো উপলব্ধ	নাম : ৰাজ কৰ্মকাৰ পিতাৰ নাম: মাংৰা কৰ্মকাৰ ঘৰ নং : ৭০২ বয়স : 20 লিঙ্গ : পুৰুষ	304	1	PVW0199273	ফটো উপলব্ধ	নাম : মনজোৰী কৰ্মকাৰ স্বামীৰ নাম: সাগৰ কৰ্মকাৰ ঘৰ নং : ৬৯৯ বয়স : 23 লিঙ্গ : মহিলা	305	1	PVW0200980	ফটো উপলব্ধ	নাম : পাৰ্বতী তাঁতী স্বামীৰ নাম: সঞ্জয় তাঁতী ঘৰ নং : ৬৯৫ বয়স : 31 লিঙ্গ : মহিলা
306	1	PVW0203968	ফটো উপলব্ধ	নাম : চুকুৰমণি কৰ্মকাৰ পিতাৰ নাম: মংৰু কৰ্মকাৰ ঘৰ নং : ৬৯৯ বয়স : 19 লিঙ্গ : মহিলা	307	1	PVW0207795	ফটো উপলব্ধ	নাম : কমল কৰ্মকাৰ পিতাৰ নাম: সুৰেন কৰ্মকাৰ ঘৰ নং : ৬৮১ বয়স : 18 লিঙ্গ : পুৰুষ	308	1	PCQ0021204	ফটো উপলব্ধ	নাম : ৰূপালী মুড়া পিতাৰ নাম: বিন্দু মুড়া ঘৰ নং : ৭০১ বয়স : 24 লিঙ্গ : মহিলা

309	1	JSV0431528
নাম : মিকি মুণ্ডা স্বামীৰ নাম : ৰাজেশ উৰাং ঘৰ নং : ৬৫১ বয়স : 41 লিঙ্গ : মহিলা		ফটো উপলব্ধ

310	1	FVC8134938
নাম : অজিত বিৰছা পিতাৰ নাম : এতুবা ঘৰ নং : ৬৭০ বয়স : 48 লিঙ্গ : পুৰুষ		ফটো উপলব্ধ

311	1	FVC1219104
নাম : সুব কৰ্মকাৰ পিতাৰ নাম : মুকুন্দ কৰ্মকাৰ ঘৰ নং : ৭০২ বয়স : 30 লিঙ্গ : মহিলা		ফটো উপলব্ধ

ভোটাৰৰ সাৰাংশ							
A) ভোটাৰৰ সংখ্যা							
		তালিকাৰ প্ৰকাৰ	তালিকাৰ চিনাক্তকৰণ	ভোটাৰৰ সংখ্যা			
				পুৰুষ	মহিলা	৩য় লিঙ্গ	মুঠ
I	মূল তালিকা	মূল তালিকা	বিশেষ সংশোধন, 2026 চনৰ পূৰ্বৰ 2025 চনৰ মূল তালিকাৰ লগত থকা সংযোজন সমূহ একত্ৰিতকৰন কৰা তালিকা।	113	165	0	278
II	যোগ তালিকা	পৰিপূৰক 1	বিশেষ সংক্ষিপ্ত সংশোধন, 2026	17	16	0	33
III	বিয়োজন তালিকা	পৰিপূৰক 1	বিশেষ সংক্ষিপ্ত সংশোধন, 2026	11	12	0	23
IV	লিংগ ক্ষেত্ৰত পৰিবৰ্তনৰ বাবে পাৰ্থক্য			0	0	0	0
এই সংশোধনৰ পিছত ভোটাৰ তালিকাত ভোটাৰৰ মুঠ সংখ্যা (I+II-III+IV)				119	169	0	288
B) শুধৰনীৰ সংখ্যা							
তালিকাৰ প্ৰকাৰ		তালিকাৰ চিনাক্তকৰণ		শুধৰনীৰ সংখ্যা			
পৰিপূৰক 1		বিশেষ সংক্ষিপ্ত সংশোধন, 2026		48			

নিৰ্বাচক পঞ্জীয়ন বিষয়াৰ স্বাক্ষৰ

E-মৃত, S-স্থানান্তৰিত/ বাসস্থান পৰিবৰ্তন, R-প্ৰতিলিপি, M-নিখোজ, Q-অযোগ্য