

## ভোটাৰ তালিকা 2026 S03 অসম

বিধানসভা সমষ্টিৰ নম্বৰ, নাম আৰু সংৰক্ষণৰ স্থিতি : 82 - ডুমডুমা (সাধাৰণ)		খণ্ড নং : 62																			
এই বিধানসভা সমষ্টিত কোন সংসদীয় সমষ্টিৰ অন্তৰ্গত তাৰ নম্বৰ, নাম আৰু সংৰক্ষণ স্থিতি : 12 - লক্ষীমপুৰ (সাধাৰণ)																					
1. সংশোধনৰ বিৱৰণ																					
সংশোধনৰ বছৰ	2026	তালিকাৰ চিনাক্তকৰণ																			
ভিত্তি তাৰিখ	01-01-2026	বিশেষ সংশোধন, 2026 চনৰ পূৰ্বৰ 2025 চনৰ মূল তালিকাৰ লগত থকা সংযোজন সমূহ একত্ৰিতকৰণ কৰা তালিকা।																			
সংশোধনৰ প্ৰকাৰ	বিশেষ সংশোধন 2026																				
প্ৰকাশনৰ তাৰিখ	10-02-2026																				
2. খণ্ড আৰু ভোটগ্ৰহন কেন্দ্ৰৰ বিৱৰণ																					
খণ্ডৰ অন্তৰ্গত এলেকা সমূহৰ নম্বৰ আৰু নাম																					
1-চাউৰা বস্তি	<table style="width: 100%; border-collapse: collapse;"> <tr> <td style="width: 50%;">মূল চহৰ/গাওঁ</td> <td>: কুমচাং টি.ই.</td> </tr> <tr> <td>ৱাৰ্ড নং</td> <td>:</td> </tr> <tr> <td>ডাকঘৰ</td> <td>: কাকপথাৰ</td> </tr> <tr> <td>পুলিচ থানা</td> <td>: কাকপথাৰ</td> </tr> <tr> <td>ব্লক</td> <td>: ডুমডুমা</td> </tr> <tr> <td>ৰাজহ চক্ৰ</td> <td>: ডুমডুমা</td> </tr> <tr> <td>জিলা</td> <td>: তিনিচুকীয়া</td> </tr> <tr> <td>পিনকোড</td> <td>: 786152</td> </tr> </table>					মূল চহৰ/গাওঁ	: কুমচাং টি.ই.	ৱাৰ্ড নং	:	ডাকঘৰ	: কাকপথাৰ	পুলিচ থানা	: কাকপথাৰ	ব্লক	: ডুমডুমা	ৰাজহ চক্ৰ	: ডুমডুমা	জিলা	: তিনিচুকীয়া	পিনকোড	: 786152
মূল চহৰ/গাওঁ						: কুমচাং টি.ই.															
ৱাৰ্ড নং						:															
ডাকঘৰ						: কাকপথাৰ															
পুলিচ থানা						: কাকপথাৰ															
ব্লক						: ডুমডুমা															
ৰাজহ চক্ৰ						: ডুমডুমা															
জিলা	: তিনিচুকীয়া																				
পিনকোড	: 786152																				
2-চিকাৰী বস্তি																					
3. ভোটগ্ৰহন কেন্দ্ৰৰ বিৱৰণ																					
ভোটগ্ৰহন কেন্দ্ৰৰ নম্বৰ আৰু নাম :	ভোটগ্ৰহন কেন্দ্ৰৰ প্ৰকাৰ (পুৰুষ/মহিলা/সাধাৰণ)	সাধাৰণ																			
62 - কুমচাং টি.ই 6 নং লাইন লেবাৰ ক্লাব	খণ্ডৰ অন্তৰ্গত সহায়ক ভোটগ্ৰহন কেন্দ্ৰৰ সংখ্যা :	0																			
ভোটগ্ৰহন কেন্দ্ৰৰ ঠিকনা :																					
কুমচাং টি.ই 6 নং লাইন লেবাৰ ক্লাব, কোঠালি নং ১, কুমচাং টি.ই., ডাকঘৰ - ডুমডুমা, থানা- ডুমডুমা, জিলা- তিনিচুকীয়া, পিন- ৭৮৬১৫১																					
4. ভোটাৰৰ সংখ্যা																					
আৰম্ভনি ক্ৰমিক	শেষ ক্ৰমিক নং	মুঠ ভোটাৰ																			
নং		পুৰুষ	মহিলা	৩য় লিঙ্গ	মুঠ																
1	908	379	417	0	796																

নিৰ্বাচক পঞ্জীয়ন বিষয়াৰ স্বাক্ষৰ

Nazri Naksha



Google Map View

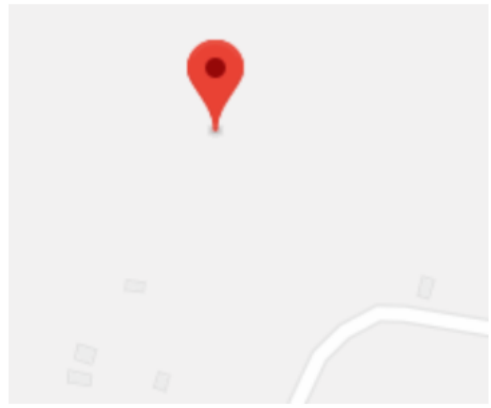

Polling Station Building Front View



ভোটগ্ৰহন কেন্দ্ৰৰ সন্মুখৰ দৃশ্য



Cad View

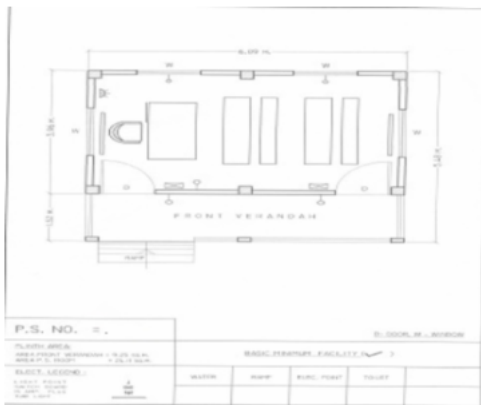

Key MAP View

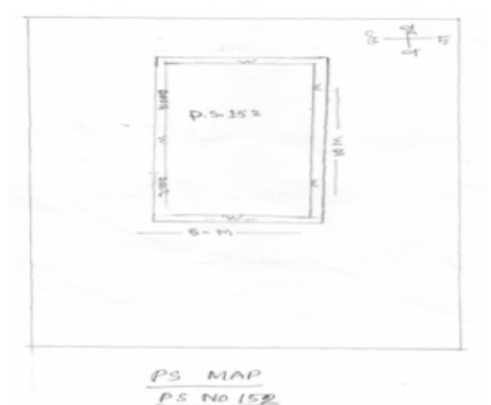

1 নাম : কৰণ লোহাৰ পিতাৰ নাম: ব্ৰিজলাল লোহাৰ ঘৰ নং : 03 বয়স : 22 লিঙ্গ : পুৰুষ	FVC1395599 ফটো উপলব্ধ	2 নাম : বুল গড় পিতাৰ নাম: ভৰত গড় ঘৰ নং : 3 KA বয়স : 30 লিঙ্গ : পুৰুষ	FVC0183681 ফটো উপলব্ধ	3 নাম : শ্যাম গড় পিতাৰ নাম: দেবৰাজ ঘৰ নং : 8 বয়স : 36 লিঙ্গ : পুৰুষ	FVC1424562 ফটো উপলব্ধ
4 নাম : সন্ধ্যাৰাণী গাঁড় স্বামীৰ নাম: শ্যাম গড় ঘৰ নং : 8 বয়স : 30 লিঙ্গ : মহিলা	FVC1430791 ফটো উপলব্ধ	5 নাম : কৃষ্ণ গোৱালা পিতাৰ নাম: ধনেশ্বৰ ঘৰ নং : 6 বয়স : 37 লিঙ্গ : পুৰুষ	FVC1424584 ফটো উপলব্ধ	6 নাম : শিবা গোৱালা পিতাৰ নাম: ধনেশ্বৰ ঘৰ নং : 6 বয়স : 35 লিঙ্গ : পুৰুষ	FVC1424595 ফটো উপলব্ধ
7 নাম : বাবল ভূমিজ পিতাৰ নাম: চম্বাৰু ভূমিজ ঘৰ নং : 11 বয়স : 30 লিঙ্গ : পুৰুষ	FVC1430611 ফটো উপলব্ধ	# 8 নাম : বিচমা তেলি স্বামীৰ নাম: লক্ষ্মীৰাম তেলি ঘৰ নং : 12ক বয়স : 34 লিঙ্গ : মহিলা	FVC1430779 ফটো উপলব্ধ	# 9 নাম : পূৰ্ণিমা চাহু স্বামীৰ নাম: নাৰায়ণ তেলি ঘৰ নং : 12ক বয়স : 31 লিঙ্গ : মহিলা	FVC1395110 ফটো উপলব্ধ
10 নাম : ওমপ্ৰকাশ তেলি পিতাৰ নাম: গায়ত্ৰী তেলি ঘৰ নং : 14 বয়স : 24 লিঙ্গ : পুৰুষ	FVC1395862 ফটো উপলব্ধ	11 নাম : কৃতী তেলী পিতাৰ নাম: হৰি তেলী ঘৰ নং : 14 বয়স : 22 লিঙ্গ : মহিলা	FVC1398924 ফটো উপলব্ধ	12 নাম : ৰাম চাহু পিতাৰ নাম: ভূবন চাহু ঘৰ নং : 15 বয়স : 32 লিঙ্গ : পুৰুষ	FVC1430666 ফটো উপলব্ধ
E 13 নাম : পুছমণী চাহু পিতাৰ নাম: ভূৱন চাহু ঘৰ নং : 15 বয়স : 32 লিঙ্গ : মহিলা	FVC1430677 ফটো উপলব্ধ	14 নাম : বুলবলি তেলী স্বামীৰ নাম: খেদু তেলী ঘৰ নং : 17 বয়স : 35 লিঙ্গ : মহিলা	FVC1395375 ফটো উপলব্ধ	15 নাম : আশ্বিনী লোহাৰ পিতাৰ নাম: গুলু লোহাৰ ঘৰ নং : 15 বয়স : 30 লিঙ্গ : পুৰুষ	FVC1430644 ফটো উপলব্ধ
16 নাম : প্ৰমেশ্বৰ তেলি পিতাৰ নাম: জুগনু তেলি ঘৰ নং : 25 বয়স : 23 লিঙ্গ : পুৰুষ	FVC1402007 ফটো উপলব্ধ	17 নাম : ৰুক্মিণী ভূমিজ স্বামীৰ নাম: কালিকাৰ ঘৰ নং : 26 বয়স : 38 লিঙ্গ : মহিলা	FVC1428973 ফটো উপলব্ধ	18 নাম : মামণি গোড় পিতাৰ নাম: বিশাল গোড় ঘৰ নং : 28 বয়স : 26 লিঙ্গ : মহিলা	FVC1395268 ফটো উপলব্ধ
19 নাম : ধানকুমাৰ গড় পিতাৰ নাম: বিশাল গড় ঘৰ নং : 28 বয়স : 23 লিঙ্গ : পুৰুষ	FVC1398619 ফটো উপলব্ধ	20 নাম : চম্বাৰী তেলী স্বামীৰ নাম: বাবলু তেলী ঘৰ নং : 32 বয়স : 35 লিঙ্গ : মহিলা	FVC0066829 ফটো উপলব্ধ	E 21 নাম : লক্ষী মুড়া পিতাৰ নাম: চুকা ঘৰ নং : 32 বয়স : 41 লিঙ্গ : মহিলা	FVC1424653 ফটো উপলব্ধ
22 নাম : মিলি মুণ্ডা স্বামীৰ নাম: ৰেঙ্গু মুণ্ডা ঘৰ নং : 32 বয়স : 37 লিঙ্গ : মহিলা	FVC0179853 ফটো উপলব্ধ	E 23 নাম : দীপক মুড়া পিতাৰ নাম: কান্দীৰা ঘৰ নং : 82 বয়স : 51 লিঙ্গ : পুৰুষ	FVC1424664 ফটো উপলব্ধ	24 নাম : পৰন মুণ্ডা পিতাৰ নাম: বটলু মুণ্ডা ঘৰ নং : 40 বয়স : 27 লিঙ্গ : পুৰুষ	FVC0179770 ফটো উপলব্ধ
25 নাম : আৰমান মুণ্ডা পিতাৰ নাম: ফুকন মুণ্ডা ঘৰ নং : 44 বয়স : 23 লিঙ্গ : মহিলা	FVC1396639 ফটো উপলব্ধ	26 নাম : চাজেন মুণ্ডা পিতাৰ নাম: কুল মুণ্ডা ঘৰ নং : 46 বয়স : 25 লিঙ্গ : পুৰুষ	FVC1399559 ফটো উপলব্ধ	# 27 নাম : মনোজ কুমাৰ ছেত্ৰী পিতাৰ নাম: কুলা ছেত্ৰী ঘৰ নং : 48খ বয়স : 22 লিঙ্গ : পুৰুষ	FVC1398171 ফটো উপলব্ধ
28 নাম : ৰাম নাথ কন্দ পিতাৰ নাম: বিশ কিষান কন্দ ঘৰ নং : 60গ বয়স : 34 লিঙ্গ : পুৰুষ	FVC0110767 ফটো উপলব্ধ	29 নাম : বাবুৰা গুৱালা পিতাৰ নাম: চহৰই গুৱালা ঘৰ নং : 61 বয়স : 32 লিঙ্গ : পুৰুষ	FVC1397579 ফটো উপলব্ধ	30 নাম : অৰুন কন্দ পিতাৰ নাম: সোমন কন্দ ঘৰ নং : 61 বয়স : 28 লিঙ্গ : পুৰুষ	FVC1402304 ফটো উপলব্ধ

31 নাম : বনিতা কন্দ স্বামীৰ নাম: ববিন কন্দ ঘৰ নং : 61 বয়স : 28 লিঙ্গ : মহিলা	FVC1406669 ফটো উপলব্ধ	32 নাম : মিনটা গুৱালা পিতাৰ নাম: ফুলসন বৰাযক ঘৰ নং : 61 বয়স : 26 লিঙ্গ : মহিলা	FVC1395441 ফটো উপলব্ধ	33 নাম : জয়ন্তী কন্দ স্বামীৰ নাম: অৰুন কন্দ ঘৰ নং : 61 বয়স : 26 লিঙ্গ : মহিলা	FVC1406545 ফটো উপলব্ধ
34 নাম : চাৰন মেহেৰা পিতাৰ নাম: নাগেশ্বৰ মেহেৰা ঘৰ নং : 61ছ বয়স : 36 লিঙ্গ : পুৰুষ	FVC1430735 ফটো উপলব্ধ	35 নাম : দেৱাৰী মেহেৰা স্বামীৰ নাম: চাৰন মেহেৰা ঘৰ নং : 61ছ বয়স : 32 লিঙ্গ : মহিলা	FVC1430724 ফটো উপলব্ধ	36 নাম : ভাদ মেহেৰা পিতাৰ নাম: নাগেশ্বৰ মেহেৰা ঘৰ নং : 61ছ বয়স : 31 লিঙ্গ : পুৰুষ	FVC1430826 ফটো উপলব্ধ
E 37 নাম : মাজুলি মেহেৰা স্বামীৰ নাম: ভাদ মেহেৰা ঘৰ নং : 61ছ বয়স : 30 লিঙ্গ : মহিলা	FVC1430837 ফটো উপলব্ধ	38 নাম : আছিচ উৰাং পিতাৰ নাম: ববিনুছ উৰাং ঘৰ নং : 65 বয়স : 29 লিঙ্গ : পুৰুষ	FVC0535070 ফটো উপলব্ধ	39 নাম : হৰি ভূঞা পিতাৰ নাম: সুবাস ভূঞা ঘৰ নং : 65 বয়স : 27 লিঙ্গ : পুৰুষ	FVC1400514 ফটো উপলব্ধ
40 নাম : মাৰিয়ম বেগম পিতাৰ নাম: আজাদ মিয়া ঘৰ নং : 80 বয়স : 29 লিঙ্গ : মহিলা	FVC0324194 ফটো উপলব্ধ	41 নাম : ফুলনতা মুণ্ডা স্বামীৰ নাম: সুবীশ মুণ্ডা ঘৰ নং : 80 বয়স : 27 লিঙ্গ : মহিলা	FVC0183640 ফটো উপলব্ধ	42 নাম : বাসন্তী হাজাম স্বামীৰ নাম: বিনয় হাজাম ঘৰ নং : ৮৮ বয়স : 43 লিঙ্গ : মহিলা	FVC4571899 ফটো উপলব্ধ
43 নাম : অৰ্জুন খা ডীয়া পিতাৰ নাম: নচীপ খা ডীয়া ঘৰ নং : 246 বয়স : 27 লিঙ্গ : পুৰুষ	FVC0324293 ফটো উপলব্ধ	44 নাম : লীলামাই তাঁতী স্বামীৰ নাম: কবিৰাজ ঘৰ নং : ৩২৮ বয়স : 48 লিঙ্গ : মহিলা	FVC1424686 ফটো উপলব্ধ	45 নাম : মাজনী তাঁতি পিতাৰ নাম: কবিৰাজ তাঁতি ঘৰ নং : 328 বয়স : 29 লিঙ্গ : মহিলা	FVC0240614 ফটো উপলব্ধ
46 নাম : অমাবতী তাঁতী স্বামীৰ নাম: দীপক ঘৰ নং : ৩২৯ বয়স : 45 লিঙ্গ : মহিলা	FVC1424697 ফটো উপলব্ধ	47 নাম : শক্তি তাঁতী পিতাৰ নাম: দীপক তাঁতী ঘৰ নং : 329 বয়স : 31 লিঙ্গ : পুৰুষ	FVC1395870 ফটো উপলব্ধ	48 নাম : সঞ্জিত তাঁতি স্বামীৰ নাম: শক্তি তাঁতি ঘৰ নং : 329 বয়স : 26 লিঙ্গ : মহিলা	FVC1396209 ফটো উপলব্ধ
49 নাম : সুমেশ্বৰ কৰ্মকাৰ পিতাৰ নাম: চমৰা ঘৰ নং : ৩৩০ বয়স : 69 লিঙ্গ : পুৰুষ	FVC1424722 ফটো উপলব্ধ	50 নাম : সুনীল কৰ্মকাৰ পিতাৰ নাম: সুমেশ্বৰ ঘৰ নং : ৩৩০ বয়স : 41 লিঙ্গ : পুৰুষ	FVC1424711 ফটো উপলব্ধ	E 51 নাম : বিজয় কৰ্মকাৰ পিতাৰ নাম: সুমেশ্বৰ ঘৰ নং : ৩৩০ বয়স : 38 লিঙ্গ : পুৰুষ	FVC1424744 ফটো উপলব্ধ
52 নাম : নীতা কৰ্মকাৰ স্বামীৰ নাম: সুনীল কৰ্মকাৰ ঘৰ নং : ৩৩০ বয়স : 36 লিঙ্গ : মহিলা	FVC1430655 ফটো উপলব্ধ	53 নাম : মংগেৰ মূড়া পিতাৰ নাম: তুইতা ঘৰ নং : ৩৩২ বয়স : 41 লিঙ্গ : পুৰুষ	FVC1424755 ফটো উপলব্ধ	54 নাম : সুনীতা মূড়া স্বামীৰ নাম: মংগেৰ মূড়া ঘৰ নং : ৩৩২ বয়স : 39 লিঙ্গ : মহিলা	FVC1424766 ফটো উপলব্ধ
55 নাম : নিৰ্মল কৰ্মকাৰ পিতাৰ নাম: মাসিৰাম ঘৰ নং : ৩৩৩ বয়স : 45 লিঙ্গ : পুৰুষ	FVC1424777 ফটো উপলব্ধ	56 নাম : চমৰাবী কৰ্মকাৰ স্বামীৰ নাম: নিৰ্মল কৰ্মকাৰ ঘৰ নং : ৩৩৩ বয়স : 40 লিঙ্গ : মহিলা	FVC1424788 ফটো উপলব্ধ	57 নাম : প্ৰকাশ চেৰ পিতাৰ নাম: চমু ঘৰ নং : ৩৩৪ বয়স : 48 লিঙ্গ : পুৰুষ	FVC1424799 ফটো উপলব্ধ
58 নাম : এতোবাৰী চেৰ স্বামীৰ নাম: প্ৰকাশ চেৰ ঘৰ নং : ৩৩৪ বয়স : 42 লিঙ্গ : মহিলা	FVC1424802 ফটো উপলব্ধ	59 নাম : প্ৰচুমানি ভূঞা স্বামীৰ নাম: মাংৰা মাংৰা ঘৰ নং : ৩৩৫ বয়স : 50 লিঙ্গ : মহিলা	FVC1424813 ফটো উপলব্ধ	60 নাম : অজিত চেৰ পিতাৰ নাম: বৈশাণু ঘৰ নং : ৩৩৬ বয়স : 54 লিঙ্গ : পুৰুষ	FVC1424835 ফটো উপলব্ধ

61 নাম : মাঘমণী চেৰ স্বামীৰ নাম: আজিত ঘৰ নং : ৩৩৭ বয়স : 49 লিঙ্গ : মহিলা	FVC1424846 ফটো উপলব্ধ	# 62 নাম : বিষ্ণু কেওট পিতাৰ নাম: প্ৰেমীক কেওট ঘৰ নং : 337 বয়স : 32 লিঙ্গ : পুৰুষ	FVC4624136 ফটো উপলব্ধ	63 নাম : বীতা কেওট স্বামীৰ নাম: প্ৰেমীক কেওট ঘৰ নং : 337 বয়স : 30 লিঙ্গ : মহিলা	PVW0115204 ফটো উপলব্ধ
E 64 নাম : ভৰত চেৰ পিতাৰ নাম: শিৱসাগৰ ঘৰ নং : ৩৩৮ বয়স : 54 লিঙ্গ : পুৰুষ	FVC1424857 ফটো উপলব্ধ	65 নাম : সুখীলা চেৰ স্বামীৰ নাম: ভৰত ঘৰ নং : ৩৩৮ বয়স : 49 লিঙ্গ : মহিলা	FVC1424868 ফটো উপলব্ধ	E 66 নাম : শিৱালক চেৰ পিতাৰ নাম: ফাউচাৰ ঘৰ নং : ৩৩৮ বয়স : 60 লিঙ্গ : পুৰুষ	FVC1424879 ফটো উপলব্ধ
67 নাম : বৃথবাইন চেৰ স্বামীৰ নাম: শিৱালক চেৰ ঘৰ নং : ৩৩৮ বয়স : 55 লিঙ্গ : মহিলা	FVC1424880 ফটো উপলব্ধ	68 নাম : জয়শ্ৰী কন্দ স্বামীৰ নাম: নাথুৰাম কন্দ ঘৰ নং : ৩৩৯ বয়স : 45 লিঙ্গ : মহিলা	FVC1424891 ফটো উপলব্ধ	E 69 নাম : হৰিপ্ৰসাদ কাহাৰ পিতাৰ নাম: ৰাম ঘৰ নং : ৩৪০ বয়স : 57 লিঙ্গ : পুৰুষ	FVC1424904 ফটো উপলব্ধ
70 নাম : হিৰামণী কাহাৰা পিতাৰ নাম: হৰিপ্ৰসাদ কাহাৰা ঘৰ নং : ৩৪০ বয়স : 34 লিঙ্গ : মহিলা	FVC1430757 ফটো উপলব্ধ	E 71 নাম : তাতাচী প্ৰসাদ পিতাৰ নাম: শ্ৰীৰাম ঘৰ নং : ৩৪২ বয়স : 61 লিঙ্গ : পুৰুষ	FVC1424915 ফটো উপলব্ধ	72 নাম : আলবেনা প্ৰসাদ স্বামীৰ নাম: তাতাচী প্ৰসাদ ঘৰ নং : ৩৪২ বয়স : 53 লিঙ্গ : মহিলা	FVC1424926 ফটো উপলব্ধ
73 নাম : পিতৰুচ মুণ্ডা পিতাৰ নাম: ততীচী ঘৰ নং : ৩৪২ বয়স : 40 লিঙ্গ : পুৰুষ	FVC1424937 ফটো উপলব্ধ	74 নাম : লক্ষ্মীমণি মুণ্ডা স্বামীৰ নাম: পিতৰুচ মুণ্ডা ঘৰ নং : ৩৪২ বয়স : 39 লিঙ্গ : মহিলা	FVC1424948 ফটো উপলব্ধ	75 নাম : আচৰিতা চেৰ পিতাৰ নাম: ততীচী ঘৰ নং : ৩৪২ বয়স : 38 লিঙ্গ : মহিলা	FVC1424959 ফটো উপলব্ধ
E 76 নাম : মহন চেৰ পিতাৰ নাম: চুকচেৰ ঘৰ নং : ৩৪৩ বয়স : 70 লিঙ্গ : পুৰুষ	FVC1424960 ফটো উপলব্ধ	E 77 নাম : বৃথবানী লাল চেৰ স্বামীৰ নাম: মহন চেৰ ঘৰ নং : ৩৪৩ বয়স : 65 লিঙ্গ : মহিলা	FVC1424971 ফটো উপলব্ধ	E 78 নাম : নাৰায়ন চেৰ পিতাৰ নাম: মহন চেৰ ঘৰ নং : ৩৪৩ বয়স : 40 লিঙ্গ : পুৰুষ	FVC1424982 ফটো উপলব্ধ
79 নাম : লক্ষ্মীমণি চেৰ স্বামীৰ নাম: নাৰায়ন চেৰ ঘৰ নং : ৩৪৩ বয়স : 39 লিঙ্গ : মহিলা	FVC1424993 ফটো উপলব্ধ	80 নাম : লীলাজিনুছ মুণ্ডা পিতাৰ নাম: ধাঁদু ঘৰ নং : ৩৪৪ বয়স : 47 লিঙ্গ : পুৰুষ	FVC1425009 ফটো উপলব্ধ	81 নাম : কৰুণা মুণ্ডা স্বামীৰ নাম: লীলাজিনুছ মুণ্ডা ঘৰ নং : ৩৪৪ বয়স : 45 লিঙ্গ : মহিলা	FVC1425010 ফটো উপলব্ধ
82 নাম : বিজয় বাউৰী পিতাৰ নাম: ফাগু ঘৰ নং : ৩৪৫ বয়স : 49 লিঙ্গ : পুৰুষ	FVC1425021 ফটো উপলব্ধ	83 নাম : লুকদেৱ বাউৰী পিতাৰ নাম: বিজয় বাউৰী ঘৰ নং : ৩৪৫ বয়স : 35 লিঙ্গ : পুৰুষ	FVC1430768 ফটো উপলব্ধ	84 নাম : নেইনা বাউৰী স্বামীৰ নাম: লুকদেৱ বাউৰী ঘৰ নং : ৩৪৫ বয়স : 34 লিঙ্গ : মহিলা	FVC1430746 ফটো উপলব্ধ
85 নাম : ফাগু বাউৰী পিতাৰ নাম: বিজয় বাউৰী ঘৰ নং : ৩৪৫ বয়স : 26 লিঙ্গ : পুৰুষ	PVW0020396 ফটো উপলব্ধ	86 নাম : বাধনা মুণ্ডা পিতাৰ নাম: চুলেমান ঘৰ নং : ৩৪৬ বয়স : 62 লিঙ্গ : মহিলা	FVC1425032 ফটো উপলব্ধ	87 নাম : জানকী মুণ্ডা স্বামীৰ নাম: বাধনা ঘৰ নং : ৩৪৬ বয়স : 55 লিঙ্গ : মহিলা	FVC1425043 ফটো উপলব্ধ
88 নাম : জিতেন মুণ্ডা পিতাৰ নাম: চুলেমান ঘৰ নং : ৩৪৬ বয়স : 42 লিঙ্গ : পুৰুষ	FVC1425054 ফটো উপলব্ধ	89 নাম : বিৰচমণি মুণ্ডা স্বামীৰ নাম: জিতেন মুণ্ডা ঘৰ নং : ৩৪৬ বয়স : 40 লিঙ্গ : মহিলা	FVC1425065 ফটো উপলব্ধ	90 নাম : মহেশ্বৰ ভূঞা পিতাৰ নাম: হুলচা ঘৰ নং : ৩৪৭ বয়স : 75 লিঙ্গ : পুৰুষ	FVC1425076 ফটো উপলব্ধ

E 91 নাম : সুখমনি ভূঞা স্বামীৰ নাম: মহেশ্বৰ ঘৰ নং : 389 বয়স : 70 লিঙ্গ : মহিলা	FVC1425087 ফটো উপলব্ধ	92 নাম : জিতেন ভূঞা পিতাৰ নাম: মহেশ্বৰ ঘৰ নং : 389 বয়স : 42 লিঙ্গ : পুৰুষ	FVC1425112 ফটো উপলব্ধ	93 নাম : শান্তি ভূঞা স্বামীৰ নাম: জিতেন ভূঞা ঘৰ নং : 389 বয়স : 40 লিঙ্গ : মহিলা	FVC1425098 ফটো উপলব্ধ
94 নাম : মধুবন ভূঞা পিতাৰ নাম: দীনেশ ঘৰ নং : 388 বয়স : 52 লিঙ্গ : পুৰুষ	FVC1425134 ফটো উপলব্ধ	95 নাম : মুনচী ভূঞা পিতাৰ নাম: সুলচা ঘৰ নং : 350 বয়স : 63 লিঙ্গ : পুৰুষ	FVC1425167 ফটো উপলব্ধ	96 নাম : শিৱালক ভূঞা পিতাৰ নাম: হুলচা ভূঞা ঘৰ নং : 350 বয়স : 59 লিঙ্গ : পুৰুষ	FVC0217232 ফটো উপলব্ধ
97 নাম : কৈশ্য লা ভূঞা পিতাৰ নাম: মুনচী ঘৰ নং : 350 বয়স : 40 লিঙ্গ : মহিলা	FVC1425189 ফটো উপলব্ধ	98 নাম : টুটমিন চেৰ ভূঞা পিতাৰ নাম: মুনচী ভূঞা ঘৰ নং : 350 বয়স : 34 লিঙ্গ : পুৰুষ	FVC1430804 ফটো উপলব্ধ	# 99 নাম : নাগা চেৰ পিতাৰ নাম: চমাবু ঘৰ নং : 351 বয়স : 38 লিঙ্গ : পুৰুষ	FVC1425236 ফটো উপলব্ধ
100 নাম : গীতা চেৰ স্বামীৰ নাম: গুনেশ্বৰ চেৰ ঘৰ নং : 351 বয়স : 25 লিঙ্গ : মহিলা	PVW0103721 ফটো উপলব্ধ	101 নাম : মনিষ মেহেৰা পিতাৰ নাম: জুগনু মেহেৰা ঘৰ নং : 351 ক বয়স : 19 লিঙ্গ : পুৰুষ	PVW0120584 ফটো উপলব্ধ	102 নাম : জুগনু মেহেৰা পিতাৰ নাম: অমিৰ সিং মেহেৰা ঘৰ নং : 351 ক বয়স : 43 লিঙ্গ : পুৰুষ	FVC1425258 ফটো উপলব্ধ
103 নাম : বাবুল চেৰ পিতাৰ নাম: সুকদেব ঘৰ নং : 358 বয়স : 50 লিঙ্গ : পুৰুষ	FVC1425292 ফটো উপলব্ধ	104 নাম : মনোমতী চেৰ স্বামীৰ নাম: বাবুল ঘৰ নং : 358 বয়স : 45 লিঙ্গ : মহিলা	FVC1425305 ফটো উপলব্ধ	# 105 নাম : অনু চেৰ পিতাৰ নাম: বাবুল চেৰ ঘৰ নং : 358 বয়স : 29 লিঙ্গ : মহিলা	FVC1421346 ফটো উপলব্ধ
106 নাম : দেবৰা মুড়া পিতাৰ নাম: ঢলী ঘৰ নং : 355 বয়স : 65 লিঙ্গ : পুৰুষ	FVC1425316 ফটো উপলব্ধ	107 নাম : কে বেনা মুড়া স্বামীৰ নাম: দেবৰা মুড়া ঘৰ নং : 355 বয়স : 60 লিঙ্গ : মহিলা	FVC1425327 ফটো উপলব্ধ	108 নাম : সতীশ মুড়া পিতাৰ নাম: দেবৰা ঘৰ নং : 355 বয়স : 41 লিঙ্গ : পুৰুষ	FVC1425338 ফটো উপলব্ধ
109 নাম : আলমনি মুড়া স্বামীৰ নাম: সতীশ মুড়া ঘৰ নং : 355 বয়স : 38 লিঙ্গ : মহিলা	FVC1425349 ফটো উপলব্ধ	110 নাম : বুজিনা নায়ক পিতাৰ নাম: দেবৰা মুড়া ঘৰ নং : 355 বয়স : 30 লিঙ্গ : মহিলা	FVC0076216 ফটো উপলব্ধ	111 নাম : মনীছা মুণ্ডা স্বামীৰ নাম: জনী মুণ্ডা ঘৰ নং : 355 বয়স : 25 লিঙ্গ : মহিলা	FVC1397967 ফটো উপলব্ধ
112 নাম : ৰিতু মুণ্ডা পিতাৰ নাম: চোটিশ মুণ্ডা ঘৰ নং : 355 বয়স : 20 লিঙ্গ : মহিলা	PVW0103739 ফটো উপলব্ধ	113 নাম : পৰমেশ্বৰ গৌৱালা পিতাৰ নাম: চিৰকু ঘৰ নং : 356 বয়স : 48 লিঙ্গ : পুৰুষ	FVC1425350 ফটো উপলব্ধ	114 নাম : কৃষ্ণ গৌৱালা পিতাৰ নাম: চিৰকু ঘৰ নং : 356 বয়স : 45 লিঙ্গ : পুৰুষ	FVC1425361 ফটো উপলব্ধ
115 নাম : ৰাধীকা গৌৱালা স্বামীৰ নাম: কৃষ্ণ গৌৱালা ঘৰ নং : 356 বয়স : 42 লিঙ্গ : মহিলা	FVC1425372 ফটো উপলব্ধ	E 116 নাম : অঞ্জন পাএ পিতাৰ নাম: বলমালী ঘৰ নং : 359 বয়স : 50 লিঙ্গ : পুৰুষ	FVC1425394 ফটো উপলব্ধ	117 নাম : সুভদানী পাএ স্বামীৰ নাম: অঞ্জন পাএ ঘৰ নং : 359 বয়স : 45 লিঙ্গ : মহিলা	FVC1425407 ফটো উপলব্ধ
E 118 নাম : অষ্টমী চেৰ স্বামীৰ নাম: অক্ষয় চেৰ ঘৰ নং : 358 বয়স : 52 লিঙ্গ : মহিলা	FVC1425429 ফটো উপলব্ধ	119 নাম : দেবৰ চেৰ পিতাৰ নাম: অকালু চেৰ ঘৰ নং : 358 বয়স : 27 লিঙ্গ : পুৰুষ	FVC1399161 ফটো উপলব্ধ	120 নাম : কুবাৰ সিং লোহাৰ পিতাৰ নাম: বৈশাকু ঘৰ নং : 359 ক বয়স : 61 লিঙ্গ : পুৰুষ	FVC1425430 ফটো উপলব্ধ

121 নাম : বিৰচমনি লোহাৰ স্বামীৰ নাম : উত্তম লোহাৰ ঘৰ নং : ৩৫৯ক বয়স : 43 লিঙ্গ : মহিলা	FVC1425452 ফটো উপলব্ধ	E 122 নাম : চমাৰী মেহেৰা স্বামীৰ নাম : গৰীব ঘৰ নং : ৩৬০ বয়স : 75 লিঙ্গ : মহিলা	FVC1425474 ফটো উপলব্ধ	123 নাম : জইমতী গুৱালা স্বামীৰ নাম : কাছীৰাম গোৱালা ঘৰ নং : ৩৬১ বয়স : 71 লিঙ্গ : মহিলা	FVC1425496 ফটো উপলব্ধ
124 নাম : দেবনাথ চেৰ পিতাৰ নাম : সাগৰ চেৰ ঘৰ নং : 361 বয়স : 37 লিঙ্গ : পুৰুষ	FVC0241075 ফটো উপলব্ধ	125 নাম : ৰামবিৰিছ চেৰ পিতাৰ নাম : বৃধন ঘৰ নং : ৩৬২ বয়স : 68 লিঙ্গ : পুৰুষ	FVC1425509 ফটো উপলব্ধ	E 126 নাম : বাসন্তী চেৰ স্বামীৰ নাম : ৰামবিৰিছ চেৰ ঘৰ নং : ৩৬২ বয়স : 62 লিঙ্গ : মহিলা	FVC1425510 ফটো উপলব্ধ
127 নাম : ত্ৰিভুবন চেৰ পিতাৰ নাম : হৰ সিং ঘৰ নং : ৩৬৩ বয়স : 75 লিঙ্গ : পুৰুষ	FVC1425521 ফটো উপলব্ধ	128 নাম : ৰাজিয়া চেৰ স্বামীৰ নাম : ত্ৰিভুবন চেৰ ঘৰ নং : ৩৬৩ বয়স : 70 লিঙ্গ : মহিলা	FVC1425532 ফটো উপলব্ধ	129 নাম : জাতিশ্বৰ চেৰ পিতাৰ নাম : ত্ৰিভুবন ঘৰ নং : ৩৬৩ বয়স : 42 লিঙ্গ : পুৰুষ	FVC1425543 ফটো উপলব্ধ
130 নাম : পদোশ্বৰ চেৰ পিতাৰ নাম : ত্ৰিভুবন ঘৰ নং : ৩৬৩ বয়স : 40 লিঙ্গ : পুৰুষ	FVC1425554 ফটো উপলব্ধ	131 নাম : সুখমণী চেৰ স্বামীৰ নাম : পদোশ্বৰ চেৰ ঘৰ নং : ৩৬৩ বয়স : 38 লিঙ্গ : মহিলা	FVC1425565 ফটো উপলব্ধ	132 নাম : দিলবাহাদুৰ চেৰ পিতাৰ নাম : মাজীৰীয়া ঘৰ নং : ৩৬৪ বয়স : 40 লিঙ্গ : পুৰুষ	FVC1425576 ফটো উপলব্ধ
E 133 নাম : জয়ন্তী তান্তী স্বামীৰ নাম : ৰামে তান্তী ঘৰ নং : ৩৬৪ বয়স : 87 লিঙ্গ : মহিলা	FVC1430531 ফটো উপলব্ধ	E 134 নাম : মানসিং কালাৰ পিতাৰ নাম : অমান ঘৰ নং : ৩৬৬ বয়স : 73 লিঙ্গ : মহিলা	FVC1425587 ফটো উপলব্ধ	135 নাম : মিন মেহেৰা স্বামীৰ নাম : বাহাদুৰ মেহেৰা ঘৰ নং : ৩৬৭ বয়স : 72 লিঙ্গ : মহিলা	FVC1425612 ফটো উপলব্ধ
136 নাম : সুবাস মেহেৰা পিতাৰ নাম : বাহাদুৰ ঘৰ নং : ৩৬৭ বয়স : 40 লিঙ্গ : পুৰুষ	FVC1425623 ফটো উপলব্ধ	137 নাম : ৰাহুল গড় পিতাৰ নাম : অজয় গড় ঘৰ নং : 367 বয়স : 24 লিঙ্গ : পুৰুষ	FVC4597829 ফটো উপলব্ধ	138 নাম : সুদৰ্শনভীম চেৰ পিতাৰ নাম : ভীম ঘৰ নং : ৩৬৭ক বয়স : 55 লিঙ্গ : পুৰুষ	FVC1425634 ফটো উপলব্ধ
139 নাম : বিজলী চেৰ স্বামীৰ নাম : সুদৰ্শন ঘৰ নং : ৩৬৭ক বয়স : 50 লিঙ্গ : মহিলা	FVC1425645 ফটো উপলব্ধ	140 নাম : ৰামে তান্তী পিতাৰ নাম : দুতীয়া ঘৰ নং : ৩৬৮ বয়স : 73 লিঙ্গ : পুৰুষ	FVC1425656 ফটো উপলব্ধ	141 নাম : মন্ট তান্তী পিতাৰ নাম : ৰামে তান্তী ঘৰ নং : ৩৬৮ বয়স : 37 লিঙ্গ : পুৰুষ	FVC1430699 ফটো উপলব্ধ
142 নাম : মুক্তা তাঁতী স্বামীৰ নাম : দহৰু ঘৰ নং : ৩৬৯ বয়স : 60 লিঙ্গ : মহিলা	FVC1425703 ফটো উপলব্ধ	143 নাম : অনিল তাঁতী পিতাৰ নাম : দহৰু ঘৰ নং : ৩৬৯ বয়স : 39 লিঙ্গ : পুৰুষ	FVC1425714 ফটো উপলব্ধ	E 144 নাম : যশোদা তাঁতী স্বামীৰ নাম : অনিল ঘৰ নং : ৩৬৯ বয়স : 88 লিঙ্গ : মহিলা	FVC1425725 ফটো উপলব্ধ
145 নাম : সত্য ৰাম তাঁতী পিতাৰ নাম : বিজয় ঘৰ নং : ৩৭১ বয়স : 45 লিঙ্গ : পুৰুষ	FVC1425792 ফটো উপলব্ধ	146 নাম : ভূগেশ্বৰী তাঁতী স্বামীৰ নাম : সত্য ৰাম তাঁতী ঘৰ নং : ৩৭১ বয়স : 42 লিঙ্গ : মহিলা	FVC1425805 ফটো উপলব্ধ	S 147 নাম : দুৰ্গমনি তাঁতী পিতাৰ নাম : সায়চৌবন তাঁতী ঘৰ নং : 371 বয়স : 23 লিঙ্গ : মহিলা	PVW0100610 ফটো উপলব্ধ
148 নাম : লিবন খাৰীয়া পিতাৰ নাম : চিৰলুচ ঘৰ নং : ৩৭২ বয়স : 55 লিঙ্গ : পুৰুষ	FVC1425827 ফটো উপলব্ধ	149 নাম : মাগদালী খাৰীয়া স্বামীৰ নাম : লিবন খাৰীয়া ঘৰ নং : ৩৭২ বয়স : 51 লিঙ্গ : মহিলা	FVC1425838 ফটো উপলব্ধ	150 নাম : আগৰ্থ খাৰীয়া পিতাৰ নাম : ফ্ৰাঞ্চিচ ঘৰ নং : ৩৭৪ বয়স : 50 লিঙ্গ : পুৰুষ	FVC1425861 ফটো উপলব্ধ

# 151 নাম : পাওলিন খাৰিয়া স্বামীৰ নাম: আগষ্ট ঘৰ নং : ৩৭৪ বয়স : 48 লিঙ্গ : মহিলা	FVC1425872 ফটো উপলব্ধ	152 নাম : নিলিমা কল্লু পিতাৰ নাম: অগীস্তু কুল্লু ঘৰ নং : 374 বয়স : 31 লিঙ্গ : মহিলা	FVC1430520 ফটো উপলব্ধ	153 নাম : কিশোৰ গড় পিতাৰ নাম: তেজুৰাম ঘৰ নং : ৩৭৫ বয়স : 55 লিঙ্গ : পুৰুষ	FVC1425907 ফটো উপলব্ধ
154 নাম : বামবতী গড় স্বামীৰ নাম: কিশোৰ গড় ঘৰ নং : ৩৭৫ বয়স : 52 লিঙ্গ : মহিলা	FVC1425918 ফটো উপলব্ধ	E 155 নাম : গনেশ তাঁতী পিতাৰ নাম: ইন্দ্ৰ ঘৰ নং : ৩৭৭ বয়স : 50 লিঙ্গ : পুৰুষ	FVC1425929 ফটো উপলব্ধ	156 নাম : সকীলা তাঁতী স্বামীৰ নাম: গনেশ তাঁতী ঘৰ নং : ৩৭৭ বয়স : 45 লিঙ্গ : মহিলা	FVC1425930 ফটো উপলব্ধ
157 নাম : চিৰলুচ খাৰীয়া পিতাৰ নাম: ফ্ৰাঞ্চিচ ঘৰ নং : ৩৭৮ বয়স : 66 লিঙ্গ : পুৰুষ	FVC1425952 ফটো উপলব্ধ	158 নাম : দুলাৰী খাৰীয়া স্বামীৰ নাম: চিৰলুচ খাৰীয়া ঘৰ নং : ৩৭৮ বয়স : 65 লিঙ্গ : মহিলা	FVC1425963 ফটো উপলব্ধ	159 নাম : সন্তোষ খাৰীয়া পিতাৰ নাম: চিৰলুচ ঘৰ নং : ৩৭৮ বয়স : 45 লিঙ্গ : পুৰুষ	FVC1425974 ফটো উপলব্ধ
160 নাম : মিনা খাৰিয়া স্বামীৰ নাম: সন্তোষ খাৰিয়া ঘৰ নং : ৩৭৮ বয়স : 42 লিঙ্গ : মহিলা	FVC1425985 ফটো উপলব্ধ	161 নাম : বশী কুল্লু পিতাৰ নাম: অগীস্তু খাড়ীয়া ঘৰ নং : 378 বয়স : 25 লিঙ্গ : মহিলা	PVW0105619 ফটো উপলব্ধ	162 নাম : নবীন জ্যোতি খাৰীয়া পিতাৰ নাম: সন্তোষ খাৰীয়া ঘৰ নং : ৩৭৮ বয়স : 20 লিঙ্গ : পুৰুষ	PVW0100784 ফটো উপলব্ধ
163 নাম : চিমন উৰাং পিতাৰ নাম: য়োচেফ ঘৰ নং : ৩৭৯ বয়স : 74 লিঙ্গ : পুৰুষ	FVC1426002 ফটো উপলব্ধ	164 নাম : বিৰাচমনি উৰাং স্বামীৰ নাম: চিমন ঘৰ নং : ৩৭৯ বয়স : 71 লিঙ্গ : মহিলা	FVC1426013 ফটো উপলব্ধ	165 নাম : মানজুলী উৰাং পিতাৰ নাম: চিমন ঘৰ নং : ৩৭৯ বয়স : 39 লিঙ্গ : মহিলা	FVC1426024 ফটো উপলব্ধ
166 নাম : বিভা উৰাং স্বামীৰ নাম: জুৱাকিম উৰাং ঘৰ নং : ৩৮১ বয়স : 30 লিঙ্গ : মহিলা	FVC0080408 ফটো উপলব্ধ	167 নাম : চামবাৰী তাঁতী স্বামীৰ নাম: মুখ ঘৰ নং : ৩৮০ বয়স : 70 লিঙ্গ : মহিলা	FVC1426046 ফটো উপলব্ধ	168 নাম : শিব চৰণ তাঁতী পিতাৰ নাম: মুখ তাঁতী ঘৰ নং : ৩৮০ বয়স : 45 লিঙ্গ : পুৰুষ	FVC1426057 ফটো উপলব্ধ
# 169 নাম : ৰাজকুমাৰ তাঁতী পিতাৰ নাম: মুখ ঘৰ নং : ৩৮০ বয়স : 41 লিঙ্গ : পুৰুষ	FVC1426068 ফটো উপলব্ধ	170 নাম : বিনিতা তাঁতি স্বামীৰ নাম: শিৱচৰ তাঁতি ঘৰ নং : ৩৮০ বয়স : 34 লিঙ্গ : মহিলা	FVC0081026 ফটো উপলব্ধ	171 নাম : মনোজ মানকি পিতাৰ নাম: মুথুৰচন্দ্ৰ মানকি ঘৰ নং : ৩৮১ বয়স : 64 লিঙ্গ : পুৰুষ	FVC1426079 ফটো উপলব্ধ
172 নাম : উৰ্চিলা মানকি স্বামীৰ নাম: মনোজ মানকি ঘৰ নং : ৩৮১ বয়স : 58 লিঙ্গ : মহিলা	FVC1426080 ফটো উপলব্ধ	173 নাম : নয়নজ্যোতি মানকি পিতাৰ নাম: মনোজ মানকি ঘৰ নং : ৩৮১ বয়স : 38 লিঙ্গ : পুৰুষ	FVC1426091 ফটো উপলব্ধ	174 নাম : মৌচুমী মানকি পিতাৰ নাম: মনোজ মানকী ঘৰ নং : ৩৮১ বয়স : 31 লিঙ্গ : মহিলা	FVC1430688 ফটো উপলব্ধ
175 নাম : আকাশ তাঁতী পিতাৰ নাম: গোলাপ তাঁতী ঘৰ নং : ৩৮২ বয়স : 38 লিঙ্গ : পুৰুষ	FVC1430848 ফটো উপলব্ধ	176 নাম : বৃধবাৰী তাঁতী স্বামীৰ নাম: আকাশ তাঁতী ঘৰ নং : ৩৮২ বয়স : 38 লিঙ্গ : মহিলা	FVC1430859 ফটো উপলব্ধ	177 নাম : উদেশ কন্ড পিতাৰ নাম: অভীমান কন্ড ঘৰ নং : 382 বয়স : 38 লিঙ্গ : পুৰুষ	FVC0466862 ফটো উপলব্ধ
178 নাম : চুনিতা কপ্টা স্বামীৰ নাম: ভীম কপ্টা ঘৰ নং : ৩৮২ক বয়স : 36 লিঙ্গ : মহিলা	FVC1430860 ফটো উপলব্ধ	# 179 নাম : ভীম কপ্টা পিতাৰ নাম: বৈশাষু কপ্টা ঘৰ নং : ৩৮২ক বয়স : 36 লিঙ্গ : পুৰুষ	FVC1430871 ফটো উপলব্ধ	180 নাম : সঞ্জয় চবৰ পিতাৰ নাম: ৰমেশ ঘৰ নং : ৩৮৫ বয়স : 54 লিঙ্গ : পুৰুষ	FVC1426104 ফটো উপলব্ধ

181 নাম : সাবিনা চৰৰ স্বামীৰ নাম: সঞ্জয় চৰৰ ঘৰ নং : 385 বয়স : 50 লিঙ্গ : মহিলা	FVC1426115 ফটো উপলব্ধ	182 নাম : অনিতা চৰৰ পিতাৰ নাম: সঞ্জয় ঘৰ নং : 385 বয়স : 40 লিঙ্গ : মহিলা	FVC1426126 ফটো উপলব্ধ	183 নাম : প্ৰতিতা চৰৰ পিতাৰ নাম: সঞ্জয় সবুৰ ঘৰ নং : 385 বয়স : 28 লিঙ্গ : মহিলা	FVC1459478 ফটো উপলব্ধ
184 নাম : সুনন্দন শৰৰ পিতাৰ নাম: সঞ্জয় শৰৰ ঘৰ নং : 385 বয়স : 23 লিঙ্গ : পুৰুষ	FVC1458215 ফটো উপলব্ধ	185 নাম : সঞ্জীৱ বিভাৰ পিতাৰ নাম: কেলাশ ঘৰ নং : 386 বয়স : 40 লিঙ্গ : পুৰুষ	FVC1426159 ফটো উপলব্ধ	186 নাম : পূজা বিভাৰ স্বামীৰ নাম: সঞ্জীৱ বিভাৰ ঘৰ নং : 386 বয়স : 34 লিঙ্গ : মহিলা	FVC1463488 ফটো উপলব্ধ
187 নাম : অজীত তাঁতি পিতাৰ নাম: নৰসিং তাঁতি ঘৰ নং : 387 বয়স : 58 লিঙ্গ : পুৰুষ	FVC1426182 ফটো উপলব্ধ	188 নাম : ৰত্নী তাঁতি স্বামীৰ নাম: অজিত তাঁতি ঘৰ নং : 387 বয়স : 52 লিঙ্গ : মহিলা	FVC1430575 ফটো উপলব্ধ	# 189 নাম : বিকি তাঁতী পিতাৰ নাম: অজিত কন্দ ঘৰ নং : 387 বয়স : 30 লিঙ্গ : পুৰুষ	FVC1430586 ফটো উপলব্ধ
190 নাম : পোনম তাঁতি পিতাৰ নাম: অজীত তাঁতি ঘৰ নং : 387 বয়স : 30 লিঙ্গ : মহিলা	FVC1430597 ফটো উপলব্ধ	191 নাম : বিভূতী তাঁতি পিতাৰ নাম: কাৰৰাম ঘৰ নং : 388 বয়স : 65 লিঙ্গ : পুৰুষ	FVC1426193 ফটো উপলব্ধ	192 নাম : সংগীতা তাঁতি স্বামীৰ নাম: বিভূতি তাঁতি ঘৰ নং : 388 বয়স : 37 লিঙ্গ : মহিলা	FVC0264622 ফটো উপলব্ধ
193 নাম : শাম তাঁতি পিতাৰ নাম: বিভূতি তাঁতি ঘৰ নং : 388 বয়স : 35 লিঙ্গ : পুৰুষ	FVC0242024 ফটো উপলব্ধ	194 নাম : শান্তী তাঁতি পিতাৰ নাম: বিভূতি তাঁতি ঘৰ নং : 388 বয়স : 34 লিঙ্গ : মহিলা	FVC1430702 ফটো উপলব্ধ	E 195 নাম : নন্দচাম গোস্বামী পিতাৰ নাম: চম ঘৰ নং : 389 বয়স : 65 লিঙ্গ : পুৰুষ	FVC1426239 ফটো উপলব্ধ
196 নাম : চালন্তী গোস্বামী স্বামীৰ নাম: নন্দচাম গোস্বামী ঘৰ নং : 389 বয়স : 60 লিঙ্গ : মহিলা	FVC1426240 ফটো উপলব্ধ	197 নাম : সুবীল তাঁতি পিতাৰ নাম: ৰামদাচ ঘৰ নং : 391 বয়স : 55 লিঙ্গ : পুৰুষ	FVC1426284 ফটো উপলব্ধ	198 নাম : ৰতন তাঁতি পিতাৰ নাম: ৰামদাচ ঘৰ নং : 391 বয়স : 52 লিঙ্গ : পুৰুষ	FVC1426295 ফটো উপলব্ধ
199 নাম : আছা তাঁতি স্বামীৰ নাম: ৰতন ঘৰ নং : 391 বয়স : 50 লিঙ্গ : মহিলা	FVC1426308 ফটো উপলব্ধ	200 নাম : সন্তোষ তাঁতি পিতাৰ নাম: ৰতন তাঁতি ঘৰ নং : 391 বয়স : 24 লিঙ্গ : পুৰুষ	PVW0111013 ফটো উপলব্ধ	201 নাম : শমেশ্বৰ তাঁতি পিতাৰ নাম: ৰতন তাঁতি ঘৰ নং : 391 বয়স : 21 লিঙ্গ : পুৰুষ	PVW0110668 ফটো উপলব্ধ
E 202 নাম : নৰেশ্বৰ তাঁতি পিতাৰ নাম: ৰামচৰণ ঘৰ নং : 392 বয়স : 63 লিঙ্গ : পুৰুষ	FVC1426319 ফটো উপলব্ধ	203 নাম : বুদ্ধেশ্বৰী তাঁতি স্বামীৰ নাম: নৰেশ্বৰ ঘৰ নং : 392 বয়স : 60 লিঙ্গ : মহিলা	FVC1426320 ফটো উপলব্ধ	204 নাম : সুন্দৰ তাঁতি পিতাৰ নাম: নৰেশ্বৰ ঘৰ নং : 392 বয়স : 39 লিঙ্গ : পুৰুষ	FVC1426331 ফটো উপলব্ধ
205 নাম : গীতা তাঁতি স্বামীৰ নাম: সুন্দৰ তাঁতি ঘৰ নং : 392 বয়স : 38 লিঙ্গ : মহিলা	FVC1426342 ফটো উপলব্ধ	206 নাম : জামিৰ তাঁতি পিতাৰ নাম: নৰেশ্বৰ তাঁতি ঘৰ নং : 392 বয়স : 36 লিঙ্গ : পুৰুষ	FVC1430713 ফটো উপলব্ধ	207 নাম : জিতেন ভূমিজ পিতাৰ নাম: ভৈৰু ঘৰ নং : 393 বয়স : 58 লিঙ্গ : পুৰুষ	FVC1426364 ফটো উপলব্ধ
208 নাম : ভানবালা ভূমিজ স্বামীৰ নাম: জিতেন ঘৰ নং : 393 বয়স : 55 লিঙ্গ : মহিলা	FVC1426375 ফটো উপলব্ধ	209 নাম : অজিত ভূমিজ পিতাৰ নাম: জিতেন ঘৰ নং : 393 বয়স : 40 লিঙ্গ : পুৰুষ	FVC1426386 ফটো উপলব্ধ	210 নাম : ভাগবতী ভূমিজ স্বামীৰ নাম: অজিত ভূমিজ ঘৰ নং : 393 বয়স : 39 লিঙ্গ : মহিলা	FVC1426397 ফটো উপলব্ধ

211 নাম : দীপ ভূমিজ পিতাৰ নাম: জীতেন ভূমিজ ঘৰ নং : 393 বয়স : 31 লিঙ্গ : পুৰুষ	FVC1221571 ফটো উপলব্ধ	212 নাম : পূজা ভূমিজ স্বামীৰ নাম: দীপ ভূমিজ ঘৰ নং : 393 বয়স : 28 লিঙ্গ : মহিলা	FVC1461102 ফটো উপলব্ধ	213 নাম : মহেশ্বৰ তাঁতী পিতাৰ নাম: দাতীয়া ঘৰ নং : 398 বয়স : 60 লিঙ্গ : পুৰুষ	FVC1426400 ফটো উপলব্ধ
E 214 নাম : ফাগুনী তাঁতী স্বামীৰ নাম: মহেশ্বৰ ঘৰ নং : 398 বয়স : 55 লিঙ্গ : মহিলা	FVC1426411 ফটো উপলব্ধ	215 নাম : অনিল তাঁতি পিতাৰ নাম: মহেশ্বৰ তাঁতি ঘৰ নং : 398 বয়স : 35 লিঙ্গ : পুৰুষ	FVC0083469 ফটো উপলব্ধ	216 নাম : দানী তাঁতী পিতাৰ নাম: মহেশ্বৰ তাঁতী ঘৰ নং : 394 বয়স : 34 লিঙ্গ : পুৰুষ	FVC0535310 ফটো উপলব্ধ
217 নাম : ভাস্কৰ তাঁতী পিতাৰ নাম: ভাগ্য ঘৰ নং : 395 বয়স : 60 লিঙ্গ : পুৰুষ	FVC1426433 ফটো উপলব্ধ	218 নাম : শ্ৰেণী তাঁতী স্বামীৰ নাম: ভাস্কৰ তাঁতী ঘৰ নং : 395 বয়স : 58 লিঙ্গ : মহিলা	FVC1426444 ফটো উপলব্ধ	219 নাম : শশী তাঁতী পিতাৰ নাম: ভাগ্য ঘৰ নং : 396 বয়স : 50 লিঙ্গ : পুৰুষ	FVC1426455 ফটো উপলব্ধ
220 নাম : বাসন্তী নৰেণ তাঁতী স্বামীৰ নাম: শশী তাঁতী ঘৰ নং : 396 বয়স : 48 লিঙ্গ : মহিলা	FVC1426466 ফটো উপলব্ধ	E 221 নাম : চুন তাঁতী পিতাৰ নাম: জালধাম ঘৰ নং : 397 বয়স : 58 লিঙ্গ : পুৰুষ	FVC1426488 ফটো উপলব্ধ	222 নাম : নাইমী তাঁতী স্বামীৰ নাম: চুন ঘৰ নং : 397 বয়স : 55 লিঙ্গ : মহিলা	FVC1426499 ফটো উপলব্ধ
E 223 নাম : অমিৰ তাঁতি পিতাৰ নাম: সন্তু ঘৰ নং : 397 বয়স : 85 লিঙ্গ : পুৰুষ	FVC4563243 ফটো উপলব্ধ	224 নাম : বীনা পুৰাণ স্বামীৰ নাম: ৰঞ্জিত পুৰাণ ঘৰ নং : 398 বয়স : 40 লিঙ্গ : মহিলা	FVC1426513 ফটো উপলব্ধ	225 নাম : লক্ষী পুৰাণ পিতাৰ নাম: বিশ্ৰ ঘৰ নং : 398 বয়স : 40 লিঙ্গ : মহিলা	FVC1426524 ফটো উপলব্ধ
226 নাম : জিৰকু উৰাং পিতাৰ নাম: মাংৰা মাংৰা ঘৰ নং : 399 বয়স : 65 লিঙ্গ : পুৰুষ	FVC1426535 ফটো উপলব্ধ	227 নাম : জিতেন উৰাং পিতাৰ নাম: জিৰকু উৰাং ঘৰ নং : 399 বয়স : 42 লিঙ্গ : পুৰুষ	FVC1426546 ফটো উপলব্ধ	228 নাম : মংলী উৰাং স্বামীৰ নাম: জিতেন উৰাং ঘৰ নং : 399 বয়স : 40 লিঙ্গ : মহিলা	FVC1426557 ফটো উপলব্ধ
229 নাম : গীতা উৰাং পিতাৰ নাম: জিৰকু ঘৰ নং : 399 বয়স : 38 লিঙ্গ : মহিলা	FVC1426568 ফটো উপলব্ধ	E 230 নাম : আদৰমনি তাঁতী স্বামীৰ নাম: দুত ঘৰ নং : 800 বয়স : 75 লিঙ্গ : মহিলা	FVC1426579 ফটো উপলব্ধ	231 নাম : বিশকিচন তাঁতী পিতাৰ নাম: দুত ঘৰ নং : 800 বয়স : 58 লিঙ্গ : পুৰুষ	FVC1426580 ফটো উপলব্ধ
232 নাম : সুমিত্ৰা তাঁতী স্বামীৰ নাম: বিশকিচন তাঁতী ঘৰ নং : 800 বয়স : 55 লিঙ্গ : মহিলা	FVC1426591 ফটো উপলব্ধ	233 নাম : ৰূপেশ্বৰ তাঁতী পিতাৰ নাম: দুত ঘৰ নং : 801 বয়স : 60 লিঙ্গ : পুৰুষ	FVC1426604 ফটো উপলব্ধ	E 234 নাম : চুনীয়াৰ তাঁতী স্বামীৰ নাম: ৰূপেশ্বৰ ঘৰ নং : 801 বয়স : 40 লিঙ্গ : মহিলা	FVC1426615 ফটো উপলব্ধ
235 নাম : দিপ তাঁতি পিতাৰ নাম: ৰূপেশ্বৰ তাঁতি ঘৰ নং : 401 বয়স : 31 লিঙ্গ : পুৰুষ	FVC4560017 ফটো উপলব্ধ	236 নাম : নমিতা তাঁতী স্বামীৰ নাম: দীপ তাঁতী ঘৰ নং : 401 বয়স : 29 লিঙ্গ : মহিলা	FVC0535195 ফটো উপলব্ধ	237 নাম : ৰাজীব তাঁতী পিতাৰ নাম: ৰূপেশ্বৰ তাঁতী ঘৰ নং : 401 বয়স : 28 লিঙ্গ : পুৰুষ	PVW0086405 ফটো উপলব্ধ
238 নাম : ৰাম তাঁতী পিতাৰ নাম: ৰূপেশ্বৰ তাঁতী ঘৰ নং : 401 বয়স : 25 লিঙ্গ : পুৰুষ	FVC0535120 ফটো উপলব্ধ	239 নাম : মহেশ্বৰ তাঁতী পিতাৰ নাম: দুত ঘৰ নং : 803 বয়স : 52 লিঙ্গ : পুৰুষ	FVC1426626 ফটো উপলব্ধ	240 নাম : মন্দিৰা তাঁতী স্বামীৰ নাম: মহেশ্বৰ ঘৰ নং : 803 বয়স : 50 লিঙ্গ : মহিলা	FVC1426637 ফটো উপলব্ধ

E 241 নাম : অলীজান কৃষ্ণান পিতাৰ নাম: চম্বাৰী ঘৰ নং : 80৫ বয়স : 56 লিঙ্গ : পুৰুষ	FVC1426659 ফটো উপলব্ধ	242 নাম : গোপী কৃষ্ণান পিতাৰ নাম: আলীজান ঘৰ নং : 80৫ বয়স : 38 লিঙ্গ : পুৰুষ	FVC1426660 ফটো উপলব্ধ	243 নাম : অমিত তাঁতী পিতাৰ নাম: জয়ৰাম তাঁতী ঘৰ নং : 405 বয়স : 27 লিঙ্গ : পুৰুষ	FVC0535278 ফটো উপলব্ধ
244 নাম : নীতু তাঁতী স্বামীৰ নাম: অমিত তাঁতী ঘৰ নং : 405 বয়স : 26 লিঙ্গ : মহিলা	FVC0535286 ফটো উপলব্ধ	245 নাম : চিতা কিষাণ স্বামীৰ নাম: গোপী কিষাণ ঘৰ নং : 405 বয়স : 25 লিঙ্গ : মহিলা	FVC0535138 ফটো উপলব্ধ	246 নাম : জয়ৰাম তাঁতী পিতাৰ নাম: মহেন্দ্ৰ ঘৰ নং : 80৬ বয়স : 47 লিঙ্গ : মহিলা	FVC1426671 ফটো উপলব্ধ
247 নাম : বিঘনী তাঁতী পিতাৰ নাম: জয়ৰাম ঘৰ নং : 80৬ বয়স : 45 লিঙ্গ : মহিলা	FVC1426682 ফটো উপলব্ধ	248 নাম : গোবিন্দ বাউৰী পিতাৰ নাম: বাধনা ঘৰ নং : 80৭ বয়স : 45 লিঙ্গ : পুৰুষ	FVC1426693 ফটো উপলব্ধ	249 নাম : চম্বাৰী বাউৰী স্বামীৰ নাম: গোবিন্দ বাউৰী ঘৰ নং : 80৭ বয়স : 42 লিঙ্গ : মহিলা	FVC1426706 ফটো উপলব্ধ
E 250 নাম : আকৃতি তাঁতী পিতাৰ নাম: উত্তম ঘৰ নং : 80৮ বয়স : 95 লিঙ্গ : পুৰুষ	FVC1426717 ফটো উপলব্ধ	E 251 নাম : অহীলা তাঁতী স্বামীৰ নাম: আকৃতি তাঁতী ঘৰ নং : 80৮ বয়স : 90 লিঙ্গ : মহিলা	FVC1426728 ফটো উপলব্ধ	252 নাম : কৃষ্ণান তাঁতী পিতাৰ নাম: আকৃতি ঘৰ নং : 80৮ বয়স : 45 লিঙ্গ : পুৰুষ	FVC1426739 ফটো উপলব্ধ
253 নাম : ললীতা তাঁতী স্বামীৰ নাম: কৃষ্ণান তাঁতী ঘৰ নং : 80৮ বয়স : 42 লিঙ্গ : মহিলা	FVC1426740 ফটো উপলব্ধ	254 নাম : চাংকাৰ তাঁতী পিতাৰ নাম: আৰ্থিত তাঁতী ঘৰ নং : 408 বয়স : 27 লিঙ্গ : পুৰুষ	FVC0535369 ফটো উপলব্ধ	E 255 নাম : মাগদালী মুণ্ডা স্বামীৰ নাম: আসান ঘৰ নং : 80৯ বয়স : 65 লিঙ্গ : মহিলা	FVC1426762 ফটো উপলব্ধ
E 256 নাম : নিতাই কৰ্মকাৰ পিতাৰ নাম: দুৰ্গাচৰণ ঘৰ নং : 8১০ বয়স : 74 লিঙ্গ : পুৰুষ	FVC1426819 ফটো উপলব্ধ	257 নাম : মোহন কৰ্মকাৰ পিতাৰ নাম: দুৰ্গাচৰণ ঘৰ নং : 8১০ বয়স : 72 লিঙ্গ : পুৰুষ	FVC1426784 ফটো উপলব্ধ	258 নাম : জ্ঞানী কৰ্মকাৰ স্বামীৰ নাম: মোহন ঘৰ নং : 8১০ বয়স : 68 লিঙ্গ : মহিলা	FVC1426795 ফটো উপলব্ধ
E 259 নাম : চুনী কৰ্মকাৰ স্বামীৰ নাম: নিতাই ঘৰ নং : 8১১ বয়স : 70 লিঙ্গ : মহিলা	FVC1426820 ফটো উপলব্ধ	E 260 নাম : সুকদেব বাউৰী পিতাৰ নাম: বাধনা ঘৰ নং : 8১২ বয়স : 55 লিঙ্গ : পুৰুষ	FVC1426831 ফটো উপলব্ধ	261 নাম : দুখী বাউৰী স্বামীৰ নাম: সুখদেব ঘৰ নং : 8১২ বয়স : 52 লিঙ্গ : মহিলা	FVC1426842 ফটো উপলব্ধ
262 নাম : সুনীল তেলি পিতাৰ নাম: শুকদেব তেলি ঘৰ নং : 412 বয়স : 33 লিঙ্গ : পুৰুষ	FVC4556130 ফটো উপলব্ধ	263 নাম : অজয় বাউৰী পিতাৰ নাম: লুকদেব বাউৰী ঘৰ নং : 412 বয়স : 31 লিঙ্গ : পুৰুষ	FVC1430815 ফটো উপলব্ধ	# 264 নাম : অনৰাধা তেলি স্বামীৰ নাম: সুনীল তেলি ঘৰ নং : 12৩ বয়স : 29 লিঙ্গ : মহিলা	FVC4556197 ফটো উপলব্ধ
265 নাম : অজীত তেলী পিতাৰ নাম: সুখদেবী তেলী ঘৰ নং : 412 বয়স : 26 লিঙ্গ : পুৰুষ	FVC0535302 ফটো উপলব্ধ	266 নাম : বাসুদেব বাউৰী তেলী পিতাৰ নাম: বান্ধনা বাউৰী তেলী ঘৰ নং : 8১২ক বয়স : 35 লিঙ্গ : পুৰুষ	FVC0087239 ফটো উপলব্ধ	267 নাম : অঞ্জলী তেলী স্বামীৰ নাম: বাসুদেব তেলী ঘৰ নং : 8১২ক বয়স : 34 লিঙ্গ : মহিলা	FVC0087288 ফটো উপলব্ধ
E 268 নাম : প্ৰেমীক কেউত পিতাৰ নাম: বাউৰী ঘৰ নং : 8১৩ বয়স : 70 লিঙ্গ : পুৰুষ	FVC1426853 ফটো উপলব্ধ	E 269 নাম : আচমী কেউত স্বামীৰ নাম: প্ৰেমীক ঘৰ নং : 8১৩ বয়স : 65 লিঙ্গ : মহিলা	FVC1426864 ফটো উপলব্ধ	270 নাম : সৰস্বতী কেউত পিতাৰ নাম: প্ৰেমীক ঘৰ নং : 8১৩ বয়স : 39 লিঙ্গ : মহিলা	FVC1426875 ফটো উপলব্ধ

271 নাম : দিলেশ্বৰ মোহাত কেউত পিতাৰ নাম: প্ৰেমিক মোহাত কেউত ঘৰ নং : 813 বয়স : 32 লিঙ্গ : পুৰুষ	FVC0087338 ফটো উপলব্ধ	E 272 নাম : বাজা কেউত পিতাৰ নাম: জহন ঘৰ নং : 828 বয়স : 45 লিঙ্গ : পুৰুষ	FVC1426897 ফটো উপলব্ধ	273 নাম : কমলা কেউত স্বামীৰ নাম: বাজা ঘৰ নং : 818 বয়স : 42 লিঙ্গ : মহিলা	FVC1426900 ফটো উপলব্ধ
E 274 নাম : চানীয়া চাওৰা পিতাৰ নাম: বাহানা ঘৰ নং : 818 বয়স : 72 লিঙ্গ : পুৰুষ	FVC1426911 ফটো উপলব্ধ	275 নাম : পিকী চাওৰা পিতাৰ নাম: বাহানা ঘৰ নং : 815 বয়স : 45 লিঙ্গ : মহিলা	FVC1426922 ফটো উপলব্ধ	276 নাম : মঞ্জল চাওৰা পিতাৰ নাম: বাহানা ঘৰ নং : 815 বয়স : 44 লিঙ্গ : পুৰুষ	FVC1426933 ফটো উপলব্ধ
E 277 নাম : বসু কিয়ান পিতাৰ নাম: চৰীন্দ্র ঘৰ নং : 816 বয়স : 90 লিঙ্গ : পুৰুষ	FVC1427027 ফটো উপলব্ধ	278 নাম : বিজন্তী কন্দ স্বামীৰ নাম: বাবুলাল ঘৰ নং : 816 বয়স : 70 লিঙ্গ : মহিলা	FVC1426955 ফটো উপলব্ধ	279 নাম : লক্ষেশ্বৰ কন্দ পিতাৰ নাম: চবীন্দ্র ঘৰ নং : 816 বয়স : 55 লিঙ্গ : পুৰুষ	FVC1426966 ফটো উপলব্ধ
E 280 নাম : সুখনাথ কন্দ পিতাৰ নাম: চৰীন্দ্র ঘৰ নং : 816 বয়স : 50 লিঙ্গ : পুৰুষ	FVC1426977 ফটো উপলব্ধ	E 281 নাম : বঞ্জিত কন্দ পিতাৰ নাম: চৰীন্দ্র ঘৰ নং : 816 বয়স : 48 লিঙ্গ : পুৰুষ	FVC1426988 ফটো উপলব্ধ	282 নাম : বিৰচমনি কন্দ স্বামীৰ নাম: বঞ্জিত কন্দ ঘৰ নং : 816 বয়স : 45 লিঙ্গ : মহিলা	FVC1426999 ফটো উপলব্ধ
E 283 নাম : বামবীৰ কন্দ পিতাৰ নাম: চৰীন্দ্র ঘৰ নং : 816 বয়স : 44 লিঙ্গ : পুৰুষ	FVC1427005 ফটো উপলব্ধ	284 নাম : বাজেশ কন্দ পিতাৰ নাম: বাবুলাল কন্দ ঘৰ নং : 416 বয়স : 33 লিঙ্গ : পুৰুষ	FVC4556262 ফটো উপলব্ধ	285 নাম : দীপন মুড়া পিতাৰ নাম: হীৰিধন ঘৰ নং : 819 বয়স : 51 লিঙ্গ : পুৰুষ	FVC1427038 ফটো উপলব্ধ
286 নাম : বাসন্তী মুড়া স্বামীৰ নাম: দীপক ঘৰ নং : 819 বয়স : 48 লিঙ্গ : মহিলা	FVC1427049 ফটো উপলব্ধ	287 নাম : বেউলা তাঁতী স্বামীৰ নাম: শিৱা তাঁতী ঘৰ নং : 417 বয়স : 27 লিঙ্গ : মহিলা	FVC0535344 ফটো উপলব্ধ	288 নাম : কানায় মুণ্ডা পিতাৰ নাম: দীপক মুণ্ডা ঘৰ নং : 417 বয়স : 27 লিঙ্গ : পুৰুষ	FVC0535377 ফটো উপলব্ধ
E 289 নাম : গোবিন কেওত পিতাৰ নাম: জহন ঘৰ নং : 818 বয়স : 75 লিঙ্গ : পুৰুষ	FVC1427050 ফটো উপলব্ধ	E 290 নাম : জৰী কেওত স্বামীৰ নাম: গোবিন কেওত ঘৰ নং : 818 বয়স : 60 লিঙ্গ : মহিলা	FVC1427061 ফটো উপলব্ধ	291 নাম : বহমা কেওত পিতাৰ নাম: জহন ঘৰ নং : 818 বয়স : 40 লিঙ্গ : পুৰুষ	FVC1427072 ফটো উপলব্ধ
292 নাম : বিনী কেওত স্বামীৰ নাম: ব্ৰহ্মা ঘৰ নং : 818 বয়স : 38 লিঙ্গ : মহিলা	FVC1427083 ফটো উপলব্ধ	# 293 নাম : মালা জগন্নাথ পিতাৰ নাম: ৰামো ঘৰ নং : 818 বয়স : 39 লিঙ্গ : মহিলা	FVC1427094 ফটো উপলব্ধ	294 নাম : কামেশ্বৰ চৌধুৰি পিতাৰ নাম: যোগীন্দ্র চৌধুৰি ঘৰ নং : 821 বয়স : 58 লিঙ্গ : পুৰুষ	FVC1427107 ফটো উপলব্ধ
295 নাম : অনামীকা চৌধুৰী স্বামীৰ নাম: কামেশ্বৰ ঘৰ নং : 821 বয়স : 53 লিঙ্গ : মহিলা	FVC1427118 ফটো উপলব্ধ	296 নাম : আৰতি মুণ্ডা চৌধুৰী স্বামীৰ নাম: ৰহুল চৌধুৰী ঘৰ নং : 421 বয়স : 29 লিঙ্গ : মহিলা	PVW0120451 ফটো উপলব্ধ	297 নাম : ৰাহুল চৌধুৰী পিতাৰ নাম: কামেশ্বৰ চৌধুৰী ঘৰ নং : 421 বয়স : 26 লিঙ্গ : পুৰুষ	FVC0535211 ফটো উপলব্ধ
298 নাম : ৰহন চৌধুৰী পিতাৰ নাম: কামেশ্বৰ চৌধুৰী ঘৰ নং : 421 বয়স : 25 লিঙ্গ : পুৰুষ	FVC0535237 ফটো উপলব্ধ	E 299 নাম : চমাৰ গোৱাল পিতাৰ নাম: ইন্দ্ৰসিং ঘৰ নং : 822 বয়স : 46 লিঙ্গ : পুৰুষ	FVC1427129 ফটো উপলব্ধ	300 নাম : তনুজা গোৱালা স্বামীৰ নাম: চমাৰু ঘৰ নং : 822 বয়স : 44 লিঙ্গ : মহিলা	FVC1427130 ফটো উপলব্ধ

301 নাম : ভাৰতী গৌৱালা পিতাৰ নাম: বিৰু গৌৱালা ঘৰ নং : 822 বয়স : 36 লিঙ্গ : পুৰুষ	FVC1430600 ফটো উপলব্ধ	302 নাম : বিৰু গুৱালা পিতাৰ নাম: মোৰু গুৱালা ঘৰ নং : 822 বয়স : 31 লিঙ্গ : পুৰুষ	FVC1430553 ফটো উপলব্ধ	303 নাম : ৰাজেশ গুৱালা পিতাৰ নাম: সম্বাৰু গুৱালা ঘৰ নং : 422 বয়স : 30 লিঙ্গ : পুৰুষ	FVC4556213 ফটো উপলব্ধ
304 নাম : বিৰেন গৌৱালা পিতাৰ নাম: সম্বাৰু গৌৱালা ঘৰ নং : 822 বয়স : 29 লিঙ্গ : পুৰুষ	FVC1483387 ফটো উপলব্ধ	305 নাম : প্ৰবিন গুৱালা পিতাৰ নাম: সম্বাৰু গুৱালা ঘৰ নং : 422 বয়স : 27 লিঙ্গ : পুৰুষ	FVC4556221 ফটো উপলব্ধ	306 নাম : ভীম তাঁতী পিতাৰ নাম: অৰ্জুন ঘৰ নং : 823 বয়স : 40 লিঙ্গ : পুৰুষ	FVC1427141 ফটো উপলব্ধ
E 307 নাম : নকুল তাঁতী পিতাৰ নাম: অৰ্জুন ঘৰ নং : 823 বয়স : 39 লিঙ্গ : পুৰুষ	FVC1427163 ফটো উপলব্ধ	308 নাম : হেমন্তী তাঁতী স্বামীৰ নাম: ভীম তাঁতী ঘৰ নং : 823 বয়স : 38 লিঙ্গ : মহিলা	FVC1427152 ফটো উপলব্ধ	E 309 নাম : দীপক গৌৱালা পিতাৰ নাম: ইন্দ্ৰসিং ঘৰ নং : 828 বয়স : 48 লিঙ্গ : পুৰুষ	FVC1427196 ফটো উপলব্ধ
E 310 নাম : নিৰঞ্জন গৌৱালা পিতাৰ নাম: ইন্দ্ৰসিং ঘৰ নং : 828 বয়স : 47 লিঙ্গ : পুৰুষ	FVC1427209 ফটো উপলব্ধ	311 নাম : অনিতা গৌৱালা স্বামীৰ নাম: নিৰঞ্জন গৌৱালা ঘৰ নং : 828 বয়স : 45 লিঙ্গ : মহিলা	FVC1427210 ফটো উপলব্ধ	312 নাম : সুনীল কিষাণ পিতাৰ নাম: চুৰু ঘৰ নং : 825 বয়স : 44 লিঙ্গ : পুৰুষ	FVC1427243 ফটো উপলব্ধ
313 নাম : কদমনি কিষাণ পিতাৰ নাম: বসু ঘৰ নং : 826 বয়স : 50 লিঙ্গ : মহিলা	FVC1427276 ফটো উপলব্ধ	314 নাম : ৰায়বাৰী কিষাণ পিতাৰ নাম: বসু ঘৰ নং : 826 বয়স : 48 লিঙ্গ : মহিলা	FVC1427287 ফটো উপলব্ধ	E 315 নাম : বজ্জ কিষাণ পিতাৰ নাম: বসু ঘৰ নং : 826 বয়স : 45 লিঙ্গ : পুৰুষ	FVC1427298 ফটো উপলব্ধ
E 316 নাম : আকীয়া তাঁতী স্বামীৰ নাম: পুৰণ ঘৰ নং : 829 বয়স : 82 লিঙ্গ : মহিলা	FVC1427301 ফটো উপলব্ধ	E 317 নাম : অমল্যা তাঁতী পিতাৰ নাম: পুৰণ ঘৰ নং : 829 বয়স : 48 লিঙ্গ : পুৰুষ	FVC1427312 ফটো উপলব্ধ	318 নাম : পূৰ্ণিমা তাঁতী স্বামীৰ নাম: অমল্যা তাঁতী ঘৰ নং : 829 বয়স : 45 লিঙ্গ : মহিলা	FVC1427323 ফটো উপলব্ধ
E 319 নাম : ভূটী কিষাণ পিতাৰ নাম: লক্ষ্মণ ঘৰ নং : 828 বয়স : 72 লিঙ্গ : পুৰুষ	FVC1427334 ফটো উপলব্ধ	320 নাম : গীতা কিষাণ স্বামীৰ নাম: ভূটী কিষাণ ঘৰ নং : 828 বয়স : 68 লিঙ্গ : মহিলা	FVC1427345 ফটো উপলব্ধ	321 নাম : সুনীল কিষাণ পিতাৰ নাম: ভূটী ঘৰ নং : 828 বয়স : 47 লিঙ্গ : পুৰুষ	FVC1427356 ফটো উপলব্ধ
322 নাম : সুনিতা ক্ৰিশাণ স্বামীৰ নাম: সুনীল কিষাণ ঘৰ নং : 828 বয়স : 26 লিঙ্গ : মহিলা	FVC1427367 ফটো উপলব্ধ	323 নাম : মঙ্গল চাওতাল পিতাৰ নাম: জিতুবা ঘৰ নং : 829 বয়স : 58 লিঙ্গ : পুৰুষ	FVC1427378 ফটো উপলব্ধ	# 324 নাম : কান্তা চাওতাল স্বামীৰ নাম: মঙ্গল ঘৰ নং : 829 বয়স : 55 লিঙ্গ : মহিলা	FVC1427389 ফটো উপলব্ধ
325 নাম : ৰইবাৰু চাওৰা পিতাৰ নাম: বাসনা ঘৰ নং : 831 বয়স : 65 লিঙ্গ : পুৰুষ	FVC1427403 ফটো উপলব্ধ	E 326 নাম : উপাসী চাওৰা স্বামীৰ নাম: ৰইবাৰু চাওৰা ঘৰ নং : 831 বয়স : 62 লিঙ্গ : মহিলা	FVC1427390 ফটো উপলব্ধ	327 নাম : অৰুণ চাওৰা পিতাৰ নাম: ৰইবাৰু ঘৰ নং : 831 বয়স : 42 লিঙ্গ : পুৰুষ	FVC1427414 ফটো উপলব্ধ
E 328 নাম : দহৰু উৰাং পিতাৰ নাম: মাংৰা মাংৰা ঘৰ নং : 832 বয়স : 62 লিঙ্গ : পুৰুষ	FVC1427425 ফটো উপলব্ধ	329 নাম : চুকৰমনি উৰাং স্বামীৰ নাম: দহৰু ঘৰ নং : 832 বয়স : 60 লিঙ্গ : মহিলা	FVC1427436 ফটো উপলব্ধ	330 নাম : ৰুভু সুদ পিতাৰ নাম: গৌৰাঙ্গ ঘৰ নং : 833 বয়স : 59 লিঙ্গ : পুৰুষ	FVC1427447 ফটো উপলব্ধ

331 নাম : চমাৰী সূদ স্বামীৰ নাম : বুড়ু সূদ ঘৰ নং : 806 বয়স : 54 লিঙ্গ : মহিলা	FVC1427458 ফটো উপলব্ধ	332 নাম : চুৰাজা চুদ পিতাৰ নাম : বঁধু চুদ ঘৰ নং : 433 বয়স : 32 লিঙ্গ : পুৰুষ	FVC0535351 ফটো উপলব্ধ	E 333 নাম : টিংক কৰ্মকাৰ পিতাৰ নাম : হৰি ঘৰ নং : 808 বয়স : 55 লিঙ্গ : পুৰুষ	FVC1427469 ফটো উপলব্ধ
E 334 নাম : গীতা কৰ্মকাৰ স্বামীৰ নাম : টিংক কৰ্মকাৰ ঘৰ নং : 808 বয়স : 52 লিঙ্গ : মহিলা	FVC1427470 ফটো উপলব্ধ	E 335 নাম : বামজীবন ভূমিজ পিতাৰ নাম : ভূমিজ ঘৰ নং : 805 বয়স : 75 লিঙ্গ : পুৰুষ	FVC1427492 ফটো উপলব্ধ	336 নাম : চাৰন ভূমিজ পিতাৰ নাম : বামজীবন ঘৰ নং : 805 বয়স : 42 লিঙ্গ : পুৰুষ	FVC1427516 ফটো উপলব্ধ
337 নাম : কল্পনা ভূমিজ স্বামীৰ নাম : গৌপী ভূমিজ ঘৰ নং : 805 বয়স : 40 লিঙ্গ : মহিলা	FVC1427527 ফটো উপলব্ধ	338 নাম : বাজ ভূমিজ পিতাৰ নাম : বামজীবন ঘৰ নং : 805 বয়স : 36 লিঙ্গ : পুৰুষ	FVC1427538 ফটো উপলব্ধ	339 নাম : তাৰামণি ভূমিজ পিতাৰ নাম : সাৰ্বন ভূমিজ ঘৰ নং : 435 বয়স : 26 লিঙ্গ : মহিলা	FVC1460153 ফটো উপলব্ধ
340 নাম : শকুন্তলা মুণ্ডা স্বামীৰ নাম : প্ৰদীপ ঘৰ নং : 808 বয়স : 52 লিঙ্গ : মহিলা	FVC1427561 ফটো উপলব্ধ	E 341 নাম : বালকৰাম কৰ্মকাৰ পিতাৰ নাম : দুৰ্গাচৰণ ঘৰ নং : 808 বয়স : 72 লিঙ্গ : পুৰুষ	FVC1427572 ফটো উপলব্ধ	342 নাম : বুকীনি কৰ্মকাৰ স্বামীৰ নাম : বালকৰাম ঘৰ নং : 808 বয়স : 70 লিঙ্গ : মহিলা	FVC1427583 ফটো উপলব্ধ
E 343 নাম : কাৰ্তীক কৰ্মকাৰ পিতাৰ নাম : বালকৰাম ঘৰ নং : 808 বয়স : 46 লিঙ্গ : পুৰুষ	FVC1427594 ফটো উপলব্ধ	344 নাম : গনেশ কৰ্মকাৰ পিতাৰ নাম : বালকৰাম ঘৰ নং : 808 বয়স : 44 লিঙ্গ : পুৰুষ	FVC1427607 ফটো উপলব্ধ	345 নাম : নকুল কৰ্মকাৰ পিতাৰ নাম : বালকৰাম ঘৰ নং : 808 বয়স : 42 লিঙ্গ : পুৰুষ	FVC1427618 ফটো উপলব্ধ
346 নাম : চুনি কৰ্মকাৰ স্বামীৰ নাম : কাৰ্তীক কৰ্মকাৰ ঘৰ নং : 808 বয়স : 30 লিঙ্গ : মহিলা	FVC0091488 ফটো উপলব্ধ	347 নাম : আৰতি কৰ্মকাৰ পিতাৰ নাম : বালকৰাম কৰ্মকাৰ ঘৰ নং : 808 বয়স : 30 লিঙ্গ : মহিলা	FVC1461409 ফটো উপলব্ধ	348 নাম : গ্লান কৰ্মকাৰ স্বামীৰ নাম : দীনেশ কৰ্মকাৰ ঘৰ নং : 439 বয়স : 28 লিঙ্গ : মহিলা	FVC0535328 ফটো উপলব্ধ
349 নাম : সুমিত্ৰা তাঁতী স্বামীৰ নাম : কৃষ্ণ ঘৰ নং : 880 বয়স : 50 লিঙ্গ : মহিলা	FVC1427663 ফটো উপলব্ধ	350 নাম : জিতেন তাঁতী পিতাৰ নাম : দেতাৰী ঘৰ নং : 880 বয়স : 47 লিঙ্গ : পুৰুষ	FVC1427641 ফটো উপলব্ধ	351 নাম : মীনা তাঁতী স্বামীৰ নাম : জিতেন তাঁতী ঘৰ নং : 880 বয়স : 45 লিঙ্গ : মহিলা	FVC1427652 ফটো উপলব্ধ
352 নাম : ললীতা চাওঁৰা স্বামীৰ নাম : বঞ্জীত চাওঁৰা ঘৰ নং : 880 বয়স : 34 লিঙ্গ : মহিলা	FVC0091868 ফটো উপলব্ধ	353 নাম : কৃষ্ণ তাঁতী পিতাৰ নাম : যোগেশ্বৰ ঘৰ নং : 880ক বয়স : 52 লিঙ্গ : পুৰুষ	FVC1427674 ফটো উপলব্ধ	E 354 নাম : সুকনাথ মুঞ্জা পিতাৰ নাম : চৰণ ঘৰ নং : 880 বয়স : 7 লিঙ্গ : পুৰুষ	FVC1427685 ফটো উপলব্ধ
E 355 নাম : অনছায়া মুঞ্জা স্বামীৰ নাম : সুকনাথ ঘৰ নং : 880 বয়স : 68 লিঙ্গ : মহিলা	FVC1427696 ফটো উপলব্ধ	356 নাম : চিমন ভূমিজ পিতাৰ নাম : চুৰ্কা ঘৰ নং : 888 বয়স : 77 লিঙ্গ : পুৰুষ	FVC1427710 ফটো উপলব্ধ	357 নাম : কুস্তী ভূমিজ পিতাৰ নাম : চুৰ্কা ঘৰ নং : 888 বয়স : 55 লিঙ্গ : মহিলা	FVC1427721 ফটো উপলব্ধ
358 নাম : মংগলী ভূমিজ পিতাৰ নাম : চুৰ্কা ঘৰ নং : 888 বয়স : 52 লিঙ্গ : মহিলা	FVC1427732 ফটো উপলব্ধ	359 নাম : অতুৱাৰী তাঁতী স্বামীৰ নাম : চিত্তামনি ঘৰ নং : 885 বয়স : 82 লিঙ্গ : মহিলা	FVC1427754 ফটো উপলব্ধ	360 নাম : হেমন্ত তাঁতী পিতাৰ নাম : চিত্তামনি ঘৰ নং : 885 বয়স : 52 লিঙ্গ : পুৰুষ	FVC1427765 ফটো উপলব্ধ

361 নাম : চৈতবতী তাঁতী স্বামীৰ নাম : হেমন্ত তাঁতী ঘৰ নং : 88৫ বয়স : 50 লিঙ্গ : মহিলা	FVC1427776 ফটো উপলব্ধ	362 নাম : তুনাথ তাঁতী পিতাৰ নাম : চিন্তামণী তাঁতী ঘৰ নং : 88৫ বয়স : 30 লিঙ্গ : পুৰুষ	FVC1430622 ফটো উপলব্ধ	363 নাম : চাইবতী তাঁতী পিতাৰ নাম : চিন্তামণী তাঁতী ঘৰ নং : 88৫ বয়স : 30 লিঙ্গ : মহিলা	FVC0092429 ফটো উপলব্ধ
364 নাম : কৃষ্ণ তাঁতী পিতাৰ নাম : নাৰায়ণ ঘৰ নং : 88৬ বয়স : 45 লিঙ্গ : মহিলা	FVC1427787 ফটো উপলব্ধ	365 নাম : দ্ৰেপতী তাঁতী স্বামীৰ নাম : কৃষ্ণ ঘৰ নং : 88৬ বয়স : 42 লিঙ্গ : মহিলা	FVC1427798 ফটো উপলব্ধ	E 366 নাম : হৰিধন মুণ্ডা পিতাৰ নাম : মাংৰা মাংৰা ঘৰ নং : 88৭ বয়স : 98 লিঙ্গ : পুৰুষ	FVC1427801 ফটো উপলব্ধ
E 367 নাম : মীনা মুণ্ডা স্বামীৰ নাম : হৰিধন মুণ্ডা ঘৰ নং : 88৭ বয়স : 92 লিঙ্গ : মহিলা	FVC1427812 ফটো উপলব্ধ	368 নাম : সন্দেশ মুণ্ডা পিতাৰ নাম : হৰিধন ঘৰ নং : 88৭ বয়স : 55 লিঙ্গ : পুৰুষ	FVC1427823 ফটো উপলব্ধ	369 নাম : বাসন্তী মুণ্ডা স্বামীৰ নাম : সন্দেশ মুণ্ডা ঘৰ নং : 88৭ বয়স : 52 লিঙ্গ : মহিলা	FVC1427834 ফটো উপলব্ধ
370 নাম : চুক্ৰা ভূমিজ পিতাৰ নাম : দেবু ঘৰ নং : 88৮ বয়স : 46 লিঙ্গ : পুৰুষ	FVC1427845 ফটো উপলব্ধ	371 নাম : শান্তী ভূমিজ স্বামীৰ নাম : চুক্ৰা ঘৰ নং : 88৮ বয়স : 42 লিঙ্গ : মহিলা	FVC1427856 ফটো উপলব্ধ	372 নাম : টিংকু ভূমিজ পিতাৰ নাম : দেবু ঘৰ নং : 88৮ বয়স : 40 লিঙ্গ : পুৰুষ	FVC1427867 ফটো উপলব্ধ
373 নাম : গুনৱতী ভূমিজ স্বামীৰ নাম : টিংকু ভূমিজ ঘৰ নং : 88৮ বয়স : 35 লিঙ্গ : মহিলা	FVC1427878 ফটো উপলব্ধ	374 নাম : চুকবাৰীয়া বিভাৰ পিতাৰ নাম : বামু ঘৰ নং : 88৮ক বয়স : 82 লিঙ্গ : পুৰুষ	FVC1427889 ফটো উপলব্ধ	E 375 নাম : সুমীত্ৰা বিভাৰ স্বামীৰ নাম : চুকবাৰীয়া বিভাৰ ঘৰ নং : 88৮ক বয়স : 78 লিঙ্গ : মহিলা	FVC1427890 ফটো উপলব্ধ
E 376 নাম : চাৰিয়া বিভাৰ পিতাৰ নাম : চুকবাৰীয়া ঘৰ নং : 88৮ক বয়স : 42 লিঙ্গ : মহিলা	FVC1427903 ফটো উপলব্ধ	377 নাম : গোমন বিভাৰ পিতাৰ নাম : চুকবাৰীয়া ঘৰ নং : 88৮ক বয়স : 40 লিঙ্গ : পুৰুষ	FVC1427914 ফটো উপলব্ধ	378 নাম : লক্ষেশ্বৰ তাঁতী পিতাৰ নাম : অঞ্জাত ঘৰ নং : 88৯ বয়স : 65 লিঙ্গ : পুৰুষ	FVC1427925 ফটো উপলব্ধ
E 379 নাম : চানমনী তাঁতী স্বামীৰ নাম : লক্ষেশ্বৰ ঘৰ নং : 88৯ বয়স : 62 লিঙ্গ : মহিলা	FVC1427936 ফটো উপলব্ধ	E 380 নাম : জিৎ তাঁতী পিতাৰ নাম : লক্ষেশ্বৰ ঘৰ নং : 88৯ বয়স : 45 লিঙ্গ : পুৰুষ	FVC1427947 ফটো উপলব্ধ	381 নাম : লোবো তাঁতী পিতাৰ নাম : লক্ষেশ্বৰ ঘৰ নং : 88৯ বয়স : 42 লিঙ্গ : পুৰুষ	FVC1427958 ফটো উপলব্ধ
382 নাম : সন্ধ্যা মুণ্ডা পিতাৰ নাম : মাৰ্চেল ঘৰ নং : 8৫০ বয়স : 55 লিঙ্গ : পুৰুষ	FVC1427981 ফটো উপলব্ধ	383 নাম : শান্তী মুণ্ডা স্বামীৰ নাম : সন্ধ্যা মুণ্ডা ঘৰ নং : 8৫০ বয়স : 52 লিঙ্গ : মহিলা	FVC1427992 ফটো উপলব্ধ	384 নাম : বিজেন কেওঁট পিতাৰ নাম : ৰাজু কেওঁট ঘৰ নং : 8৫০ বয়স : 39 লিঙ্গ : পুৰুষ	FVC1430780 ফটো উপলব্ধ
385 নাম : চুমী ভূমিজ পিতাৰ নাম : ৰামজীবন ঘৰ নং : 450 বয়স : 37 লিঙ্গ : মহিলা	FVC1427481 ফটো উপলব্ধ	386 নাম : ৰিকু কেওঁট স্বামীৰ নাম : অজয় কেওঁট ঘৰ নং : 450 বয়স : 29 লিঙ্গ : মহিলা	FVC0535252 ফটো উপলব্ধ	387 নাম : দিলীপ তাঁতী পিতাৰ নাম : হিৰেন তাঁতী ঘৰ নং : 450 বয়স : 29 লিঙ্গ : পুৰুষ	FVC1460500 ফটো উপলব্ধ
388 নাম : পূৰ্জা তাঁতী পিতাৰ নাম : হিৰেন তাঁতী ঘৰ নং : 450 বয়স : 29 লিঙ্গ : মহিলা	FVC1466390 ফটো উপলব্ধ	389 নাম : কোৰণ কেওঁট পিতাৰ নাম : ৰাজা কেওঁট ঘৰ নং : 450 বয়স : 28 লিঙ্গ : পুৰুষ	FVC0535419 ফটো উপলব্ধ	390 নাম : আঞ্জোনী কেওঁট পিতাৰ নাম : ৰাজা কেওঁট ঘৰ নং : 450 বয়স : 25 লিঙ্গ : মহিলা	FVC0535401 ফটো উপলব্ধ

391 নাম : বিশ্ৰাজিৎ কৰ্মকাৰ পিতাৰ নাম: মঙ্গল কৰ্মকাৰ ঘৰ নং : 415 বয়স : 25 লিঙ্গ : পুৰুষ	FVC4556023 ফটো উপলব্ধ	392 নাম : চান কিশান পিতাৰ নাম: মালিআ কিশান ঘৰ নং : 450 বয়স : 23 লিঙ্গ : পুৰুষ	FVC0535336 ফটো উপলব্ধ	393 নাম : মমীতা কৰ্মকাৰ স্বামীৰ নাম: বিশ্ৰাজিৎ কৰ্মকাৰ ঘৰ নং : 450 বয়স : 23 লিঙ্গ : মহিলা	FVC4556072 ফটো উপলব্ধ
394 নাম : অশোক কেওত পিতাৰ নাম: ৰাজু কেওত ঘৰ নং : 450 ঘ বয়স : 40 লিঙ্গ : পুৰুষ	FVC1428097 ফটো উপলব্ধ	395 নাম : অজয় কেওট পিতাৰ নাম: ৰাজু কেওট ঘৰ নং : 450ঘ বয়স : 26 লিঙ্গ : পুৰুষ	FVC0266684 ফটো উপলব্ধ	E 396 নাম : মামণী মুণ্ডা স্বামীৰ নাম: মনন মুণ্ডা ঘৰ নং : 8৫০৮ বয়স : 32 লিঙ্গ : মহিলা	FVC0093088 ফটো উপলব্ধ
E 397 নাম : সুদৰ্শন তাঁতী পিতাৰ নাম: পুণ্ডিত ঘৰ নং : 8৫০৪ বয়স : 82 লিঙ্গ : পুৰুষ	FVC1428020 ফটো উপলব্ধ	E 398 নাম : সৰ্যা বতী তাঁতী স্বামীৰ নাম: সুদৰ্শন তাঁতী ঘৰ নং : 8৫০৪ বয়স : 80 লিঙ্গ : মহিলা	FVC1428031 ফটো উপলব্ধ	399 নাম : ৰাজু কেওত পিতাৰ নাম: জহন ঘৰ নং : 8৫০৮ বয়স : 62 লিঙ্গ : পুৰুষ	FVC1428133 ফটো উপলব্ধ
400 নাম : আসা কেওত স্বামীৰ নাম: ৰাজু কেওত ঘৰ নং : 8৫০ঘ বয়স : 60 লিঙ্গ : মহিলা	FVC1428086 ফটো উপলব্ধ	401 নাম : সঞ্জয় বাধনা পিতাৰ নাম: বাধনা ঘৰ নং : 8৫০ক বয়স : 54 লিঙ্গ : পুৰুষ	FVC1428008 ফটো উপলব্ধ	E 402 নাম : মূলা বাধনা স্বামীৰ নাম: সঞ্জয় বাধনা ঘৰ নং : 8৫০ক বয়স : 52 লিঙ্গ : মহিলা	FVC1428019 ফটো উপলব্ধ
403 নাম : মালিয়া কিষান পিতাৰ নাম: বসু ঘৰ নং : 8৫০গ বয়স : 50 লিঙ্গ : পুৰুষ	FVC1428042 ফটো উপলব্ধ	404 নাম : বীতা কিষান স্বামীৰ নাম: মালিয়া কিষান ঘৰ নং : 8৫০গ বয়স : 48 লিঙ্গ : মহিলা	FVC1428053 ফটো উপলব্ধ	E 405 নাম : মঙ্গল কৰ্মকাৰ পিতাৰ নাম: চহন ঘৰ নং : 8৫০ছ বয়স : 47 লিঙ্গ : পুৰুষ	FVC1428144 ফটো উপলব্ধ
406 নাম : হিৰেণ তাঁতী পিতাৰ নাম: আজিত ঘৰ নং : 8৫০ঙ বয়স : 45 লিঙ্গ : পুৰুষ	FVC1428100 ফটো উপলব্ধ	407 নাম : গীতা কৰ্মকাৰ স্বামীৰ নাম: মঙ্গল কৰ্মকাৰ ঘৰ নং : 8৫০ছ বয়স : 45 লিঙ্গ : মহিলা	FVC1428155 ফটো উপলব্ধ	408 নাম : মালতী তাঁতী স্বামীৰ নাম: হিৰেণ তাঁতী ঘৰ নং : 8৫০ঙ বয়স : 44 লিঙ্গ : মহিলা	FVC1428111 ফটো উপলব্ধ
409 নাম : সাবিত্ৰী গোৱালা স্বামীৰ নাম: সঞ্জিত গোৱালা ঘৰ নং : 8৫০বা বয়স : 42 লিঙ্গ : মহিলা	FVC1428199 ফটো উপলব্ধ	E 410 নাম : ফুলেৰা কল্লু স্বামীৰ নাম: চিৰলুচ কল্লু ঘৰ নং : 8৫১ বয়স : 80 লিঙ্গ : মহিলা	FVC1428202 ফটো উপলব্ধ	411 নাম : অগষ্টিনা কল্লু পিতাৰ নাম: চিৰলুচ কল্লু ঘৰ নং : 8৫১ বয়স : 65 লিঙ্গ : মহিলা	FVC1428213 ফটো উপলব্ধ
412 নাম : সনজীৱ ঈনডুৰ পিতাৰ নাম: জুসেফ, ঈনডুৰ ঘৰ নং : 451 বয়স : 37 লিঙ্গ : পুৰুষ	FVC0264614 ফটো উপলব্ধ	413 নাম : গোবিন্দ চৰৰ পিতাৰ নাম: ৰাম ভজন চৰৰ ঘৰ নং : 508 বয়স : 31 লিঙ্গ : পুৰুষ	FVC0375881 ফটো উপলব্ধ	414 নাম : চাগৰ তাঁতী পিতাৰ নাম: বিহকিচন তাঁতী ঘৰ নং : 800 বয়স : 27 লিঙ্গ : পুৰুষ	FVC0535062 ফটো উপলব্ধ
415 নাম : প্ৰিয়ংকা তাঁতী স্বামীৰ নাম: চাগৰ তাঁতী ঘৰ নং : 800 বয়স : 26 লিঙ্গ : মহিলা	FVC0535112 ফটো উপলব্ধ	416 নাম : ৰহিত তাঁতী পিতাৰ নাম: বিচাকিচন তাঁতী ঘৰ নং : 800 বয়স : 24 লিঙ্গ : পুৰুষ	FVC0535104 ফটো উপলব্ধ	# 417 নাম : ছমিয়া তাঁতী স্বামীৰ নাম: বাবুল তাঁতী ঘৰ নং : 427 বয়স : 30 লিঙ্গ : মহিলা	FVC0535153 ফটো উপলব্ধ
# 418 নাম : বাবুল তাঁতী পিতাৰ নাম: অমূল্য তাঁতী ঘৰ নং : 427 বয়স : 27 লিঙ্গ : পুৰুষ	FVC0535161 ফটো উপলব্ধ	# 419 নাম : দিবিকা তাঁতী পিতাৰ নাম: অমূল্য তাঁতী ঘৰ নং : 427 বয়স : 25 লিঙ্গ : মহিলা	FVC0535179 ফটো উপলব্ধ	420 নাম : দেবেন্দ্ৰ দাস পিতাৰ নাম: যাদব কুশল দাস ঘৰ নং : 908 বয়স : 24 লিঙ্গ : পুৰুষ	FVC1404300 ফটো উপলব্ধ

# 421 নাম : অলিসাব মুণ্ডা পিতাৰ নাম: আৰ্ৰমান মুণ্ডা ঘৰ নং : 44 বয়স : 23 লিঙ্গ : মহিলা	FVC1396498 ফটো উপলব্ধ	# 422 নাম : অমিত খাৰিয়া কুল্লু পিতাৰ নাম: চিৰলুচ খাৰিয়া কুল্লু ঘৰ নং : 378 বয়স : 33 লিঙ্গ : পুৰুষ	FVC1430882 ফটো উপলব্ধ	# 423 নাম : সীতা তপ্ত স্বামীৰ নাম: সত্য তপ্ত ঘৰ নং : 2483 বয়স : 44 লিঙ্গ : মহিলা	PVW0076869 ফটো উপলব্ধ
# 424 নাম : বাশন্তী তেলি অন্যান্য: অজীত তেলি ঘৰ নং : 412 বয়স : 53 লিঙ্গ : মহিলা	FVC4554275 ফটো উপলব্ধ	# 425 নাম : সীতা তাঁতী স্বামীৰ নাম: শংকৰ তাঁতী ঘৰ নং : 408 বয়স : 41 লিঙ্গ : মহিলা	PVW0102483 ফটো উপলব্ধ	# 426 নাম : সুনীল তাঁতি পিতাৰ নাম: বিভূতি তাঁতি ঘৰ নং : 388 বয়স : 37 লিঙ্গ : পুৰুষ	FVC4613196 ফটো উপলব্ধ
# 427 নাম : সুৰীয়া তাঁতি পিতাৰ নাম: বিভূতি ঘৰ নং : 388 বয়স : 29 লিঙ্গ : পুৰুষ	FVC4563227 ফটো উপলব্ধ	R 428 নাম : সুৰীয়া তাঁতি পিতাৰ নাম: বিভূতি তাঁতি ঘৰ নং : নং বয়স : 29 লিঙ্গ : পুৰুষ	FVC4581500 ফটো উপলব্ধ	# 429 নাম : কবীৰ তাঁতি মাতৃৰ নাম: নাইমী তাঁতি ঘৰ নং : 397 বয়স : 27 লিঙ্গ : পুৰুষ	FVC1469972 ফটো উপলব্ধ
# 430 নাম : কমলারতী তাঁতী পিতাৰ নাম: বতন তাঁতী ঘৰ নং : 391 বয়স : 25 লিঙ্গ : মহিলা	PVW0097154 ফটো উপলব্ধ	# 431 নাম : সমীৰ কিষাণ পিতাৰ নাম: মালিয়া কিষাণ ঘৰ নং : 450গ বয়স : 21 লিঙ্গ : পুৰুষ	PVW0004614 ফটো উপলব্ধ		

432 নাম : গনেশ গড় পিতাৰ নাম: বিশ্ৰো গড় ঘৰ নং : 1 বয়স : 40 লিঙ্গ : পুৰুষ	FVC1428257 ফটো উপলব্ধ	433 নাম : জয়মতী গড় স্বামীৰ নাম: গনেশ গড় ঘৰ নং : 1 বয়স : 39 লিঙ্গ : মহিলা	FVC1428268 ফটো উপলব্ধ	434 নাম : মনিৰাম গড় পিতাৰ নাম: বৈশাণ্ড ঘৰ নং : 2 বয়স : 45 লিঙ্গ : পুৰুষ	FVC1428279 ফটো উপলব্ধ
435 নাম : সুমিত্ৰা গড় স্বামীৰ নাম: বৈশাণ্ড ঘৰ নং : 2 বয়স : 44 লিঙ্গ : মহিলা	FVC1428291 ফটো উপলব্ধ	436 নাম : বিন গড় স্বামীৰ নাম: মনিৰাম গড় ঘৰ নং : 2 বয়স : 42 লিঙ্গ : মহিলা	FVC1428280 ফটো উপলব্ধ	437 নাম : অজুন গড় পিতাৰ নাম: মণিৰাম গড় ঘৰ নং : 2 বয়স : 25 লিঙ্গ : পুৰুষ	FVC0267922 ফটো উপলব্ধ
# 438 নাম : ৰঘুনাথ গড় পিতাৰ নাম: মনি গোড় ঘৰ নং : 02 বয়স : 20 লিঙ্গ : পুৰুষ	PVW0020842 ফটো উপলব্ধ	439 নাম : শ্ৰবণকুমাৰ লোহাৰ স্বামীৰ নাম: বুধুৰাম লোহাৰ ঘৰ নং : 0 বয়স : 73 লিঙ্গ : মহিলা	FVC1428304 ফটো উপলব্ধ	# 440 নাম : উচমনি গড় পিতাৰ নাম: দেবসিং ঘৰ নং : 4 বয়স : 54 লিঙ্গ : মহিলা	FVC1428348 ফটো উপলব্ধ
441 নাম : ব্ৰিজলাল লোহাৰ পিতাৰ নাম: বুধুৰাম ঘৰ নং : 0 বয়স : 48 লিঙ্গ : পুৰুষ	FVC1428315 ফটো উপলব্ধ	442 নাম : দৈকী লোহাৰ স্বামীৰ নাম: বায়্য লাল লোহাৰ ঘৰ নং : 0 বয়স : 45 লিঙ্গ : মহিলা	FVC1428326 ফটো উপলব্ধ	# 443 নাম : সুহাগমনি লোহাৰ দাস পিতাৰ নাম: বুধুৰাম ঘৰ নং : 3ক বয়স : 38 লিঙ্গ : মহিলা	FVC1428337 ফটো উপলব্ধ
444 নাম : শিবানী গড় স্বামীৰ নাম: বুলু গড় ঘৰ নং : 3 KA বয়স : 26 লিঙ্গ : মহিলা	FVC0206615 ফটো উপলব্ধ	445 নাম : দেবৰাজ গড় পিতাৰ নাম: দেবসিং ঘৰ নং : 8 বয়স : 55 লিঙ্গ : পুৰুষ	FVC1428359 ফটো উপলব্ধ	446 নাম : অশোক গড় পিতাৰ নাম: দেবৰাজ গড় ঘৰ নং : 4 বয়স : 31 লিঙ্গ : পুৰুষ	FVC0207324 ফটো উপলব্ধ
447 নাম : কৃষ্ণ গড় পিতাৰ নাম: মঙ্গল ঘৰ নং : 5 বয়স : 75 লিঙ্গ : পুৰুষ	FVC1428360 ফটো উপলব্ধ	448 নাম : ভাস্কৰ দত্ত মাতৃৰ নাম: অৰূনা দত্ত ঘৰ নং : 5 খ বয়স : 32 লিঙ্গ : পুৰুষ	FVC0323675 ফটো উপলব্ধ	449 নাম : বিনা গুৱালা স্বামীৰ নাম: শিৱা গুৱালা ঘৰ নং : 6 বয়স : 27 লিঙ্গ : মহিলা	FVC0219774 ফটো উপলব্ধ
450 নাম : ৰেণকা গুৱালা পিতাৰ নাম: ধনেশ্বৰ গুৱালা ঘৰ নং : 6 ক বয়স : 25 লিঙ্গ : মহিলা	FVC0226191 ফটো উপলব্ধ	451 নাম : নাগেশ্বৰ গুৱালা পিতাৰ নাম: গোবিন্দ ঘৰ নং : 9 বয়স : 55 লিঙ্গ : পুৰুষ	FVC1428393 ফটো উপলব্ধ	452 নাম : সুনীতা গুৱালা স্বামীৰ নাম: নাগেশ্বৰ গুৱালা ঘৰ নং : 9 বয়স : 50 লিঙ্গ : মহিলা	FVC1428406 ফটো উপলব্ধ
453 নাম : বিজলী গুৱালা স্বামীৰ নাম: পুৰন গুৱালা ঘৰ নং : 07 বয়স : 30 লিঙ্গ : মহিলা	PVW0025239 ফটো উপলব্ধ	454 নাম : জয়ন্তী গুৱালা পিতাৰ নাম: নাগেশ্বৰ গুৱালা ঘৰ নং : 7 বয়স : 29 লিঙ্গ : মহিলা	FVC0397042 ফটো উপলব্ধ	455 নাম : বিচৰাম গুৱালা পিতাৰ নাম: নাগেশ্বৰ গুৱালা ঘৰ নং : 7 বয়স : 28 লিঙ্গ : পুৰুষ	FVC0398354 ফটো উপলব্ধ
456 নাম : দেবনাথ গড় পিতাৰ নাম: ৰূপনাথ গড় ঘৰ নং : 9 বয়স : 60 লিঙ্গ : পুৰুষ	FVC1428428 ফটো উপলব্ধ	457 নাম : ৰস্তা গড় স্বামীৰ নাম: দেবনাথ ঘৰ নং : 9 বয়স : 55 লিঙ্গ : মহিলা	FVC1428439 ফটো উপলব্ধ	458 নাম : মানিক গড় পিতাৰ নাম: দেবনাথ ঘৰ নং : 9 বয়স : 44 লিঙ্গ : পুৰুষ	FVC1428440 ফটো উপলব্ধ
459 নাম : বীনা গড় স্বামীৰ নাম: মানিক গড় ঘৰ নং : 9 বয়স : 42 লিঙ্গ : মহিলা	FVC1428451 ফটো উপলব্ধ	460 নাম : সচীন গুৱালা পিতাৰ নাম: নাগেশ্বৰ গুৱালা ঘৰ নং : 9 বয়স : 25 লিঙ্গ : পুৰুষ	FVC0267930 ফটো উপলব্ধ	461 নাম : গজেন্দ্র গড় পিতাৰ নাম: মানিক গড় ঘৰ নং : 9 বয়স : 20 লিঙ্গ : পুৰুষ	PVW0010843 ফটো উপলব্ধ

462 নাম : বশী গড় অন্যান্য: গজেন্দ্ৰ গড় ঘৰ নং : ৯ বয়স : 20 লিঙ্গ : মহিলা	PVV0010967 ফটো উপলব্ধ	E 463 নাম : বিশ্বাহ তেলী পিতাৰ নাম: পোপাল ঘৰ নং : 75 বয়স : 75 লিঙ্গ : পুৰুষ	FVC1428473 ফটো উপলব্ধ	464 নাম : কেশৰী তেলী স্বামীৰ নাম: বিশ্বাহ তেলী ঘৰ নং : ১০ বয়স : 70 লিঙ্গ : মহিলা	FVC1428484 ফটো উপলব্ধ
465 নাম : ঘনশ্যাম তেলী পিতাৰ নাম: বিশ্বাহ ঘৰ নং : ১০ বয়স : 55 লিঙ্গ : পুৰুষ	FVC1428495 ফটো উপলব্ধ	466 নাম : প্ৰিয়া তেলী স্বামীৰ নাম: ঘনশ্যাম তেলী ঘৰ নং : ১০ বয়স : 50 লিঙ্গ : মহিলা	FVC1428508 ফটো উপলব্ধ	467 নাম : চমাৰ ভূমিজ পিতাৰ নাম: কাশীৰাম ঘৰ নং : ১১ বয়স : 65 লিঙ্গ : পুৰুষ	FVC1428519 ফটো উপলব্ধ
468 নাম : বেলমতী ভূমিজ স্বামীৰ নাম: চমাৰ ভূমিজ ঘৰ নং : ১১ বয়স : 59 লিঙ্গ : মহিলা	FVC1428520 ফটো উপলব্ধ	# 469 নাম : মনেশ্বৰী ভূমিজ স্বামীৰ নাম: বাবলু ভূমিজ ঘৰ নং : 11 বয়স : 36 লিঙ্গ : মহিলা	PVV0099044 ফটো উপলব্ধ	470 নাম : পেটেলসিং তেলী পিতাৰ নাম: বেলেচুৰাম ঘৰ নং : ১২ বয়স : 71 লিঙ্গ : পুৰুষ	FVC1428542 ফটো উপলব্ধ
471 নাম : দৈবকী তেলী স্বামীৰ নাম: পেটেলসিং তেলী ঘৰ নং : ১২ বয়স : 70 লিঙ্গ : মহিলা	FVC1428586 ফটো উপলব্ধ	472 নাম : সুপ্ৰসাদ তেলী পিতাৰ নাম: পেটেল ঘৰ নং : ১২ বয়স : 50 লিঙ্গ : পুৰুষ	FVC1428553 ফটো উপলব্ধ	473 নাম : মিন তেলী স্বামীৰ নাম: সুপ্ৰসাদ তেলী ঘৰ নং : ১২ বয়স : 45 লিঙ্গ : মহিলা	FVC1428575 ফটো উপলব্ধ
474 নাম : লখিৰাম তেলি পিতাৰ নাম: পেটেল তেলী ঘৰ নং : ১২ বয়স : 43 লিঙ্গ : পুৰুষ	FVC1428564 ফটো উপলব্ধ	475 নাম : নাৰায়ন তেলী পিতাৰ নাম: পেটেল সিং তেলী ঘৰ নং : ১২ বয়স : 35 লিঙ্গ : পুৰুষ	FVC0181669 ফটো উপলব্ধ	# 476 নাম : পূৰ্ণিমা তেলী পিতাৰ নাম: বুমাই গাঙ্গ ঘৰ নং : 12 বয়স : 20 লিঙ্গ : মহিলা	PVV0028894 ফটো উপলব্ধ
477 নাম : মহিমা তেলী পিতাৰ নাম: সুপ্ৰসাদ তেলী ঘৰ নং : 12 বয়স : 20 লিঙ্গ : মহিলা	PVV0088880 ফটো উপলব্ধ	478 নাম : দীপক তেলী পিতাৰ নাম: সুফল তেলী ঘৰ নং : 14 বয়স : 55 লিঙ্গ : পুৰুষ	FVC1428600 ফটো উপলব্ধ	479 নাম : বঙ্গীলা তেলী স্বামীৰ নাম: দীপক ঘৰ নং : ১৪ বয়স : 50 লিঙ্গ : মহিলা	FVC1428611 ফটো উপলব্ধ
480 নাম : গায়ত্ৰী তেলী স্বামীৰ নাম: হৰি তেলী ঘৰ নং : ১৪ বয়স : 45 লিঙ্গ : মহিলা	FVC1428633 ফটো উপলব্ধ	481 নাম : চুমিত্ৰা তেলি পিতাৰ নাম: দিপক তেলি ঘৰ নং : 14 বয়স : 28 লিঙ্গ : মহিলা	FVC0239251 ফটো উপলব্ধ	482 নাম : মিৰা তেলি পিতাৰ নাম: দিপক তেলি ঘৰ নং : 14 বয়স : 27 লিঙ্গ : মহিলা	FVC0239434 ফটো উপলব্ধ
483 নাম : ভূবন চাহু পিতাৰ নাম: বান্দিয়াৰ ঘৰ নং : ১৫ বয়স : 65 লিঙ্গ : পুৰুষ	FVC1428644 ফটো উপলব্ধ	484 নাম : জয়মতী জয়পাল চাহু স্বামীৰ নাম: ভূবন চাহু ঘৰ নং : ১৫ বয়স : 60 লিঙ্গ : মহিলা	FVC1428655 ফটো উপলব্ধ	485 নাম : চুকৰমণী তেলী স্বামীৰ নাম: ৰাম চাহু তেলী ঘৰ নং : 15 বয়স : 29 লিঙ্গ : মহিলা	FVC0366864 ফটো উপলব্ধ
486 নাম : খেদু তেলী পিতাৰ নাম: আয়্বো ঘৰ নং : ১৭ বয়স : 50 লিঙ্গ : পুৰুষ	FVC1428677 ফটো উপলব্ধ	487 নাম : আশা তেলী স্বামীৰ নাম: খেদু চাওঁ ঘৰ নং : ১৭ বয়স : 45 লিঙ্গ : মহিলা	FVC1428688 ফটো উপলব্ধ	488 নাম : ভাৰতী তেলী পিতাৰ নাম: খেদু তেলী ঘৰ নং : ১৭ বয়স : 31 লিঙ্গ : মহিলা	FVC1430906 ফটো উপলব্ধ
489 নাম : সুৰেশ তেলী পিতাৰ নাম: খেদু তেলী ঘৰ নং : 17 বয়স : 28 লিঙ্গ : পুৰুষ	FVC0220442 ফটো উপলব্ধ	490 নাম : পূজা তেলী পিতাৰ নাম: খেদু তেলী ঘৰ নং : 17 বয়স : 26 লিঙ্গ : মহিলা	FVC0220285 ফটো উপলব্ধ	491 নাম : মনিকা তেলী পিতাৰ নাম: খেদু তেলী ঘৰ নং : ১৭ বয়স : 23 লিঙ্গ : মহিলা	PVV0008045 ফটো উপলব্ধ

492 নাম : ভববতী লোহাৰ স্বামীৰ নাম: গুৰুচৰণ লোহাৰ ঘৰ নং : ১৮ বয়স : 70 লিঙ্গ : মহিলা	FVC1428699 ফটো উপলব্ধ	493 নাম : ধৰম গুৰুচৰণ লোহাৰ পিতাৰ নাম: গুৰুচৰণ ঘৰ নং : ১৮ বয়স : 45 লিঙ্গ : পুৰুষ	FVC1428702 ফটো উপলব্ধ	494 নাম : দেবেন্তী ম. লোহাৰ স্বামীৰ নাম: ধৰম গুৰুচৰণ লোহাৰ ঘৰ নং : ১৮ বয়স : 40 লিঙ্গ : মহিলা	FVC1428713 ফটো উপলব্ধ
495 নাম : উল্লাপী ভূমিজ স্বামীৰ নাম: ৰাজেশ ভূমিজ ঘৰ নং : ২০ বয়স : 50 লিঙ্গ : মহিলা	FVC1428779 ফটো উপলব্ধ	496 নাম : মাজনী চেৰ স্বামীৰ নাম: কাৰ্তিক চেৰ ঘৰ নং : 20 বয়স : 35 লিঙ্গ : মহিলা	FVC0494567 ফটো উপলব্ধ	497 নাম : সাগৰবতী ভূমিজ মাতৃৰ নাম: উল্লাপি ভূমিজ ঘৰ নং : ২০ বয়স : 31 লিঙ্গ : মহিলা	FVC0217455 ফটো উপলব্ধ
498 নাম : কান্দা ভূমিজ পিতাৰ নাম: হাৰিয়া ভূমিজ ঘৰ নং : ২১ বয়স : 64 লিঙ্গ : পুৰুষ	FVC1428780 ফটো উপলব্ধ	499 নাম : ৰাধীকা ভূমিজ স্বামীৰ নাম: কান্দা ঘৰ নং : ২১ বয়স : 49 লিঙ্গ : মহিলা	FVC1428791 ফটো উপলব্ধ	500 নাম : বিকাশ ভূমিজ পিতাৰ নাম: কান্দা ভূমিজ ঘৰ নং : ২১ বয়স : 45 লিঙ্গ : পুৰুষ	FVC1428804 ফটো উপলব্ধ
501 নাম : কস্তী ভূমিজ স্বামীৰ নাম: বিকাশ ভূমিজ ঘৰ নং : ২১ বয়স : 41 লিঙ্গ : মহিলা	FVC1428815 ফটো উপলব্ধ	502 নাম : অনিতা ভূমিজ স্বামীৰ নাম: পৰ্বণ ভূমিজ ঘৰ নং : ২১ বয়স : 35 লিঙ্গ : মহিলা	FVC1637190 ফটো উপলব্ধ	503 নাম : পৰণ ভূমিজ পিতাৰ নাম: কান্দা ভূমিজ ঘৰ নং : ২১ বয়স : 35 লিঙ্গ : পুৰুষ	FVC1637203 ফটো উপলব্ধ
504 নাম : অজয় ভূমিজ পিতাৰ নাম: কান্দা ভূমিজ ঘৰ নং : 21 বয়স : 32 লিঙ্গ : পুৰুষ	FVC0266742 ফটো উপলব্ধ	505 নাম : সংগীতা ভূমিজ স্বামীৰ নাম: অজয় ভূমিজ ঘৰ নং : 21 বয়স : 30 লিঙ্গ : মহিলা	FVC0266551 ফটো উপলব্ধ	506 নাম : বিমল ভূমিজ পিতাৰ নাম: কান্দা ভূমিজ ঘৰ নং : ২১ বয়স : 29 লিঙ্গ : পুৰুষ	FVC0216762 ফটো উপলব্ধ
507 নাম : নিৰ্মল ভূমিজ পিতাৰ নাম: কান্দা ভূমিজ ঘৰ নং : 21 বয়স : 27 লিঙ্গ : পুৰুষ	FVC0226290 ফটো উপলব্ধ	508 নাম : চালমী ভূমিজ স্বামীৰ নাম: নিৰ্মল ভূমিজ ঘৰ নং : 21 বয়স : 26 লিঙ্গ : মহিলা	FVC0220301 ফটো উপলব্ধ	509 নাম : জানকী ভূমিজ স্বামীৰ নাম: বিমল ভূমিজ ঘৰ নং : ২১ খ বয়স : 29 লিঙ্গ : মহিলা	FVC0217372 ফটো উপলব্ধ
510 নাম : সুকনতলা ভূমিজ স্বামীৰ নাম: নাৰায়ণ ভূমিজ ঘৰ নং : ২২ বয়স : 49 লিঙ্গ : মহিলা	FVC1428837 ফটো উপলব্ধ	511 নাম : সঞ্জয় ভূমিজ পিতাৰ নাম: নাৰায়ণ ভূমিজ ঘৰ নং : 22 বয়স : 29 লিঙ্গ : পুৰুষ	FVC0398396 ফটো উপলব্ধ	512 নাম : মাইনা ভূমিজ স্বামীৰ নাম: সঞ্জয় ভূমিজ ঘৰ নং : 22 বয়স : 28 লিঙ্গ : মহিলা	FVC0398370 ফটো উপলব্ধ
513 নাম : মতি গুৱালা স্বামীৰ নাম: টুলু গুৱালা ঘৰ নং : 22ক বয়স : 55 লিঙ্গ : মহিলা	FVC0240275 ফটো উপলব্ধ	514 নাম : ধিৰেন গুৱালা পিতাৰ নাম: টুলু গুৱালা ঘৰ নং : ২২ ক বয়স : 26 লিঙ্গ : পুৰুষ	FVC0089854 ফটো উপলব্ধ	515 নাম : ৰঞ্জিত তেলী পিতাৰ নাম: সুৰজ চাহ ঘৰ নং : ২৩ বয়স : 31 লিঙ্গ : পুৰুষ	FVC0216242 ফটো উপলব্ধ
516 নাম : পজা তেলী স্বামীৰ নাম: ৰঞ্জিত চাহ ঘৰ নং : ২৩ ক বয়স : 29 লিঙ্গ : মহিলা	FVC0217364 ফটো উপলব্ধ	517 নাম : ধমনী তেলী স্বামীৰ নাম: মোহন ঘৰ নং : ২৫ বয়স : 72 লিঙ্গ : মহিলা	FVC1428882 ফটো উপলব্ধ	518 নাম : জগনু তেলী পিতাৰ নাম: মোহন ঘৰ নং : ২৫ বয়স : 43 লিঙ্গ : পুৰুষ	FVC1428917 ফটো উপলব্ধ
519 নাম : অংকুৰ দাস পিতাৰ নাম: শ্ৰদ্ধা ড দাস ঘৰ নং : 25ক বয়স : 37 লিঙ্গ : পুৰুষ	FVC0240192 ফটো উপলব্ধ	520 নাম : ৰঞ্জন ভূমিজ পিতাৰ নাম: হাড়িয়া ঘৰ নং : ২৬ বয়স : 70 লিঙ্গ : পুৰুষ	FVC1428939 ফটো উপলব্ধ	521 নাম : অহীলা ভূমিজ স্বামীৰ নাম: ৰঞ্জন ভূমিজ ঘৰ নং : ২৬ বয়স : 65 লিঙ্গ : মহিলা	FVC1428940 ফটো উপলব্ধ

522 নাম : কালাকাৰ ভূমিজ পিতাৰ নাম: বঙ্গন ঘৰ নং : ২৬ বয়স : 40 লিঙ্গ : পুৰুষ	FVC1428951 ফটো উপলব্ধ	523 নাম : লালচন ভূমিজ পিতাৰ নাম: বঙ্গন ঘৰ নং : ২৬ বয়স : 38 লিঙ্গ : পুৰুষ	FVC1428984 ফটো উপলব্ধ	524 নাম : ৰতিকা ভূমিজ স্বামীৰ নাম: লালচন ভূমিজ ঘৰ নং : ২৬ বয়স : 34 লিঙ্গ : মহিলা	FVC0217315 ফটো উপলব্ধ
525 নাম : বুকমনি ভূমিজ স্বামীৰ নাম: কালাকাৰ ভূমিজ ঘৰ নং : 26 বয়স : 31 লিঙ্গ : মহিলা	FVC0366989 ফটো উপলব্ধ	526 নাম : ৰামবতী গড় স্বামীৰ নাম: বিশাল গড় ঘৰ নং : ২৮ বয়স : 50 লিঙ্গ : মহিলা	FVC1429001 ফটো উপলব্ধ	E 527 নাম : যপীল মুণ্ডা স্বামীৰ নাম: চুফা ঘৰ নং : ২৮ বয়স : 65 লিঙ্গ : মহিলা	FVC1429023 ফটো উপলব্ধ
E 528 নাম : বিনীত মুণ্ডা পিতাৰ নাম: চুফা ঘৰ নং : ২৯ বয়স : ৪৪ লিঙ্গ : পুৰুষ	FVC1429034 ফটো উপলব্ধ	529 নাম : দীনেশ মুণ্ডা পিতাৰ নাম: শুফা মুণ্ডা ঘৰ নং : 29 বয়স : 27 লিঙ্গ : পুৰুষ	FVC0266783 ফটো উপলব্ধ	530 নাম : ৰাধীকা তেলী স্বামীৰ নাম: কাৰ্তিক তেলী ঘৰ নং : ৩০ বয়স : 50 লিঙ্গ : মহিলা	FVC1429067 ফটো উপলব্ধ
531 নাম : কাৰ্তিক তেলী পিতাৰ নাম: সুধা তেলি ঘৰ নং : ৩০ বয়স : 50 লিঙ্গ : পুৰুষ	FVC1429056 ফটো উপলব্ধ	532 নাম : অনিমা তেলী পিতাৰ নাম: কাৰ্তিক তেলী ঘৰ নং : ৩০ বয়স : 29 লিঙ্গ : মহিলা	FVC0216770 ফটো উপলব্ধ	533 নাম : সীতা তেলী পিতাৰ নাম: কাৰ্তিক তেলী ঘৰ নং : ৩০ বয়স : 28 লিঙ্গ : মহিলা	FVC0217240 ফটো উপলব্ধ
534 নাম : বাবল তেলী পিতাৰ নাম: পিতাম্বৰ ঘৰ নং : ৩১ বয়স : 38 লিঙ্গ : পুৰুষ	FVC1429114 ফটো উপলব্ধ	535 নাম : চুৰুৰ মুণ্ডা পিতাৰ নাম: বিছা মুণ্ডা ঘৰ নং : ৩২ বয়স : 55 লিঙ্গ : পুৰুষ	FVC1429125 ফটো উপলব্ধ	536 নাম : বেব মুণ্ডা স্বামীৰ নাম: চুফা ঘৰ নং : ৩২ বয়স : 50 লিঙ্গ : মহিলা	FVC1429136 ফটো উপলব্ধ
537 নাম : বিমল মুণ্ডা পিতাৰ নাম: চুফা মুণ্ডা ঘৰ নং : 32 বয়স : 31 লিঙ্গ : পুৰুষ	FVC0266502 ফটো উপলব্ধ	538 নাম : হাবিল মুণ্ডা পিতাৰ নাম: চুফা মুণ্ডা ঘৰ নং : 32 বয়স : 30 লিঙ্গ : পুৰুষ	FVC0241372 ফটো উপলব্ধ	539 নাম : দিপালি মুণ্ডা স্বামীৰ নাম: হাবিল মুণ্ডা ঘৰ নং : 32 বয়স : 29 লিঙ্গ : মহিলা	FVC0266510 ফটো উপলব্ধ
540 নাম : অনীতা মুণ্ডা স্বামীৰ নাম: বিমল মুণ্ডা ঘৰ নং : 32 বয়স : 29 লিঙ্গ : মহিলা	FVC0239871 ফটো উপলব্ধ	541 নাম : কৃষ্ণা মুন্ডা পিতাৰ নাম: বেংগু মুন্ডা ঘৰ নং : 32 বয়স : 29 লিঙ্গ : পুৰুষ	FVC0367003 ফটো উপলব্ধ	542 নাম : নিষা মুন্ডা স্বামীৰ নাম: কৃষ্ণ মুন্ডা ঘৰ নং : 32 বয়স : 27 লিঙ্গ : মহিলা	FVC0368779 ফটো উপলব্ধ
543 নাম : প্ৰটিমা মুণ্ডা মাতৃৰ নাম: লখী মুণ্ডা ঘৰ নং : ৩২ বয়স : 22 লিঙ্গ : মহিলা	FVC1474170 ফটো উপলব্ধ	544 নাম : হৰমাইনা তাঁতী পিতাৰ নাম: কবিৰাজ তাঁতী ঘৰ নং : ৩২ বয়স : 27 লিঙ্গ : পুৰুষ	FVC0216861 ফটো উপলব্ধ	545 নাম : দেবানন্দ কুশাল পিতাৰ নাম: কুশাল ঘৰ নং : ৩৪ বয়স : 55 লিঙ্গ : পুৰুষ	FVC1429147 ফটো উপলব্ধ
546 নাম : চানা মুণ্ডা স্বামীৰ নাম: দেবানন্দ ঘৰ নং : ৩৪ বয়স : 50 লিঙ্গ : মহিলা	FVC1429158 ফটো উপলব্ধ	E 547 নাম : সুনীল মুণ্ডা পিতাৰ নাম: দেবানন্দ ঘৰ নং : ৩৪ বয়স : 40 লিঙ্গ : পুৰুষ	FVC1429169 ফটো উপলব্ধ	548 নাম : আসা মুণ্ডা স্বামীৰ নাম: সুনীল মুণ্ডা ঘৰ নং : ৩৪ বয়স : 37 লিঙ্গ : মহিলা	FVC1429170 ফটো উপলব্ধ
549 নাম : জগদীশ কাহাৰা পিতাৰ নাম: ৰাম কাহাৰা ঘৰ নং : 35 বয়স : 52 লিঙ্গ : পুৰুষ	FVC0180380 ফটো উপলব্ধ	550 নাম : বুকমণি কহৰা স্বামীৰ নাম: জগদীশ কহৰা ঘৰ নং : 35 বয়স : 49 লিঙ্গ : মহিলা	FVC0178004 ফটো উপলব্ধ	551 নাম : গৌতম ভূঞা পিতাৰ নাম: শিৱালক ভূঞা ঘৰ নং : ৩৫ বয়স : 31 লিঙ্গ : পুৰুষ	FVC0216853 ফটো উপলব্ধ

552 নাম : নীলাম্বৰ মুড়া পিতাৰ নাম: চুৰ্কাইম ঘৰ নং : 36 বয়স : 55 লিঙ্গ : পুৰুষ	FVC1429192 ফটো উপলব্ধ	553 নাম : কান্দাৰী মুড়া স্বামীৰ নাম: নীলাম্বৰ মুড়া ঘৰ নং : 36 বয়স : 50 লিঙ্গ : মহিলা	FVC1429205 ফটো উপলব্ধ	554 নাম : দেবানন মুণ্ডা পিতাৰ নাম: নিলম্বো মুণ্ডা ঘৰ নং : 36 বয়স : 29 লিঙ্গ : পুৰুষ	FVC0267971 ফটো উপলব্ধ
555 নাম : বিৰছা মুড়া পিতাৰ নাম: ৰমিছ ঘৰ নং : 36 বয়স : 45 লিঙ্গ : পুৰুষ	FVC1429249 ফটো উপলব্ধ	556 নাম : নুন ৰমিছ পিতাৰ নাম: ৰমিছ ঘৰ নং : 36 বয়স : 43 লিঙ্গ : পুৰুষ	FVC1429250 ফটো উপলব্ধ	557 নাম : মঞ্জু ৰমিছ স্বামীৰ নাম: বিৰছা ঘৰ নং : 36 বয়স : 42 লিঙ্গ : মহিলা	FVC1429261 ফটো উপলব্ধ
558 নাম : ৰহিল মুড়া স্বামীৰ নাম: নুন ঘৰ নং : 36 বয়স : 40 লিঙ্গ : মহিলা	FVC1429272 ফটো উপলব্ধ	559 নাম : কান্দাৰী মুড়া স্বামীৰ নাম: বৃতলু ঘৰ নং : 80 বয়স : 59 লিঙ্গ : মহিলা	FVC1429283 ফটো উপলব্ধ	E 560 নাম : বিৰছী মুড়া পিতাৰ নাম: বৃতলু ঘৰ নং : 80 বয়স : 51 লিঙ্গ : মহিলা	FVC1429294 ফটো উপলব্ধ
E 561 নাম : মংগেশ মুণ্ডা পিতাৰ নাম: বৃতলু মুণ্ডা ঘৰ নং : 40 বয়স : 46 লিঙ্গ : পুৰুষ	FVC0240473 ফটো উপলব্ধ	562 নাম : জলী মুণ্ডা স্বামীৰ নাম: অনিল মুণ্ডা ঘৰ নং : 40 বয়স : 27 লিঙ্গ : মহিলা	FVC0178152 ফটো উপলব্ধ	563 নাম : নিৰাসী মুড়া স্বামীৰ নাম: টুইছা মুড়া ঘৰ নং : 82 বয়স : 59 লিঙ্গ : মহিলা	FVC1429330 ফটো উপলব্ধ
564 নাম : ৰবিন মুড়া পিতাৰ নাম: টুইছা ঘৰ নং : 82 বয়স : 40 লিঙ্গ : পুৰুষ	FVC1429341 ফটো উপলব্ধ	565 নাম : নিখা মুণ্ডা স্বামীৰ নাম: ৰবিন মুণ্ডা ঘৰ নং : 42 বয়স : 29 লিঙ্গ : মহিলা	FVC0178210 ফটো উপলব্ধ	566 নাম : বকলী তাঁতী স্বামীৰ নাম: অমূল্য তাঁতী ঘৰ নং : 80 বয়স : 50 লিঙ্গ : মহিলা	FVC1429363 ফটো উপলব্ধ
567 নাম : শিৱা তাঁতী পিতাৰ নাম: অমূল্য তাঁতী ঘৰ নং : 43 বয়স : 28 লিঙ্গ : পুৰুষ	FVC0220160 ফটো উপলব্ধ	568 নাম : প্ৰতিমা তাঁতী স্বামীৰ নাম: শিৱা তাঁতী ঘৰ নং : 43 বয়স : 26 লিঙ্গ : মহিলা	FVC0220251 ফটো উপলব্ধ	E 569 নাম : ফুলমনি মুড়া স্বামীৰ নাম: চুখু ঘৰ নং : 88 বয়স : 80 লিঙ্গ : মহিলা	FVC1429374 ফটো উপলব্ধ
570 নাম : চিৰিল মুণ্ডা পিতাৰ নাম: চুখু মুণ্ডা ঘৰ নং : 88 বয়স : 45 লিঙ্গ : পুৰুষ	FVC1429385 ফটো উপলব্ধ	E 571 নাম : ফুৰন মুড়া পিতাৰ নাম: চুখু ঘৰ নং : 88 বয়স : 43 লিঙ্গ : পুৰুষ	FVC1429396 ফটো উপলব্ধ	572 নাম : বেলমতী মুণ্ডা স্বামীৰ নাম: ফুৰন মুড়া ঘৰ নং : 88 বয়স : 40 লিঙ্গ : মহিলা	FVC1429409 ফটো উপলব্ধ
573 নাম : লাচটিং মুণ্ডা পিতাৰ নাম: চুৰু মুণ্ডা ঘৰ নং : 88 বয়স : 34 লিঙ্গ : পুৰুষ	FVC0322859 ফটো উপলব্ধ	574 নাম : নাহোম মুড়া পিতাৰ নাম: এতৌবা ঘৰ নং : 80 বয়স : 55 লিঙ্গ : পুৰুষ	FVC1429410 ফটো উপলব্ধ	575 নাম : দুৰ্গামনি তেলী স্বামীৰ নাম: অমীৰ সিং তেলী ঘৰ নং : 80 বয়স : 56 লিঙ্গ : মহিলা	FVC1429432 ফটো উপলব্ধ
576 নাম : সাৰেত্ৰী গড় স্বামীৰ নাম: মনোজ গড় ঘৰ নং : 80 বয়স : 41 লিঙ্গ : মহিলা	FVC0216804 ফটো উপলব্ধ	577 নাম : চানী মুণ্ডা স্বামীৰ নাম: ফিলিপচ ঘৰ নং : 80 বয়স : 72 লিঙ্গ : মহিলা	FVC1429443 ফটো উপলব্ধ	578 নাম : ৰামেশ্বৰ গড় পিতাৰ নাম: জঙ্গলী ঘৰ নং : 80 বয়স : 65 লিঙ্গ : মহিলা	FVC1429465 ফটো উপলব্ধ
579 নাম : তাৰা গড় স্বামীৰ নাম: ৰামেশ্বৰ গড় ঘৰ নং : 80 বয়স : 55 লিঙ্গ : মহিলা	FVC1429476 ফটো উপলব্ধ	580 নাম : মনজ গড় পিতাৰ নাম: ৰামেশ্বৰ গড় ঘৰ নং : 80 বয়স : 31 লিঙ্গ : পুৰুষ	FVC0323238 ফটো উপলব্ধ	581 নাম : যমুনা ছেত্ৰী স্বামীৰ নাম: মনোজ ছেত্ৰী ঘৰ নং : 48 বয়স : 21 লিঙ্গ : মহিলা	PVW0020586 ফটো উপলব্ধ

582 নাম : টং কেবাহাদুৰ ছেত্ৰী পিতাৰ নাম: কুল ছেত্ৰী ঘৰ নং : 8৮খ বয়স : 29 লিঙ্গ : পুৰুষ	FVC0217083 ফটো উপলব্ধ	583 নাম : শান্তী চেত্ৰী স্বামীৰ নাম: অৰ্জুন চেত্ৰী ঘৰ নং : 8৮খ বয়স : 40 লিঙ্গ : মহিলা	FVC0096768 ফটো উপলব্ধ	584 নাম : পাৰ্বতী শৰ্মা ছেত্ৰী স্বামীৰ নাম: কৃষ্ণ চেত্ৰী ঘৰ নং : 8৮খ বয়স : 38 লিঙ্গ : মহিলা	FVC0096818 ফটো উপলব্ধ
585 নাম : শ্ৰীমতী পূৰ্ণা ছেত্ৰী স্বামীৰ নাম: গকুল ছেত্ৰী ঘৰ নং : 8৮খ বয়স : 74 লিঙ্গ : মহিলা	FVC1429590 ফটো উপলব্ধ	E 586 নাম : কুল ছেত্ৰী পিতাৰ নাম: গকুল ঘৰ নং : 8৮খ বয়স : 52 লিঙ্গ : পুৰুষ	FVC1429625 ফটো উপলব্ধ	E 587 নাম : সঞ্জীৱ ডেকা পিতাৰ নাম: জগত ঘৰ নং : 8৮খ বয়স : 50 লিঙ্গ : পুৰুষ	FVC1429567 ফটো উপলব্ধ
588 নাম : কল্পনা ছেত্ৰী স্বামীৰ নাম: কুল ছেত্ৰী ঘৰ নং : 8৮খ বয়স : 50 লিঙ্গ : মহিলা	FVC1429636 ফটো উপলব্ধ	589 নাম : ববীতা ডেকা স্বামীৰ নাম: সঞ্জীৱ ডেকা ঘৰ নং : 8৮খ বয়স : 45 লিঙ্গ : মহিলা	FVC1429578 ফটো উপলব্ধ	590 নাম : শ্ৰী কৃষ্ণ ছেত্ৰী পিতাৰ নাম: গকুল ছেত্ৰী ঘৰ নং : 8৮খ বয়স : 45 লিঙ্গ : পুৰুষ	FVC1429589 ফটো উপলব্ধ
591 নাম : অৰ্জুন ছেত্ৰী পিতাৰ নাম: গকুল ছেত্ৰী ঘৰ নং : 8৮খ বয়স : 41 লিঙ্গ : পুৰুষ	FVC1429603 ফটো উপলব্ধ	592 নাম : শ্ৰীমতী ববী ছেত্ৰী পিতাৰ নাম: কুল ছেত্ৰী ঘৰ নং : 8৮খ বয়স : 38 লিঙ্গ : মহিলা	FVC1429614 ফটো উপলব্ধ	593 নাম : চিলা বাউৰী স্বামীৰ নাম: প্ৰেমলাল ঘৰ নং : 8৯ বয়স : 65 লিঙ্গ : মহিলা	FVC1429658 ফটো উপলব্ধ
594 নাম : টিংকু বাউৰী পিতাৰ নাম: প্ৰেমলাল ঘৰ নং : 8৯ বয়স : 45 লিঙ্গ : পুৰুষ	FVC1429647 ফটো উপলব্ধ	595 নাম : মিলি বাউৰী পিতাৰ নাম: প্ৰেমলাল ঘৰ নং : 8৯ বয়স : 43 লিঙ্গ : মহিলা	FVC1429669 ফটো উপলব্ধ	596 নাম : বসন্ত বাউৰী পিতাৰ নাম: প্ৰেমলাল ঘৰ নং : 8৯ বয়স : 41 লিঙ্গ : পুৰুষ	FVC1429670 ফটো উপলব্ধ
597 নাম : পঞ্চমী বাউৰী স্বামীৰ নাম: বসন্ত বাউৰী ঘৰ নং : 8৯ বয়স : 38 লিঙ্গ : মহিলা	FVC1429681 ফটো উপলব্ধ	E 598 নাম : সুকৰ্মোদী শেৰ স্বামীৰ নাম: ৰাস্ত্ৰজ শেৰ ঘৰ নং : 49খ বয়স : 52 লিঙ্গ : মহিলা	FVC0181644 ফটো উপলব্ধ	E 599 নাম : চুতু বিভাৰ পিতাৰ নাম: বুধা ঘৰ নং : ৫০ বয়স : 80 লিঙ্গ : পুৰুষ	FVC1429692 ফটো উপলব্ধ
600 নাম : কৈকাৰী বিভাৰ স্বামীৰ নাম: চুতু বিভাৰ ঘৰ নং : ৫০ বয়স : 74 লিঙ্গ : মহিলা	FVC1429705 ফটো উপলব্ধ	601 নাম : পাৰ্বতী বিভাৰ স্বামীৰ নাম: বিনোদ বিভাৰ ঘৰ নং : ৫০ বয়স : 48 লিঙ্গ : মহিলা	FVC1429727 ফটো উপলব্ধ	E 602 নাম : মক্ষৰ বিভাৰ পিতাৰ নাম: চুতু ঘৰ নং : ৫০ বয়স : 45 লিঙ্গ : পুৰুষ	FVC1429738 ফটো উপলব্ধ
603 নাম : মনোমতী বিভাৰ স্বামীৰ নাম: মক্ষৰ বিভাৰ ঘৰ নং : ৫০ বয়স : 45 লিঙ্গ : মহিলা	FVC1429749 ফটো উপলব্ধ	604 নাম : বিনীতা বিভাৰ পিতাৰ নাম: চুতু ঘৰ নং : ৫০ বয়স : 40 লিঙ্গ : মহিলা	FVC1429750 ফটো উপলব্ধ	605 নাম : শিৱাশী বিভাৰ পিতাৰ নাম: শংকৰ বিভাৰ ঘৰ নং : ৫০ বয়স : 27 লিঙ্গ : মহিলা	FVC0217190 ফটো উপলব্ধ
606 নাম : যমোনা বিভাৰ স্বামীৰ নাম: শিৱা বিভাৰ ঘৰ নং : ৫০ বয়স : 28 লিঙ্গ : মহিলা	FVC0217273 ফটো উপলব্ধ	607 নাম : সুনীল কট্টা পিতাৰ নাম: নাৰায়ণ ঘৰ নং : ৫১খ বয়স : 48 লিঙ্গ : পুৰুষ	FVC1429761 ফটো উপলব্ধ	608 নাম : শেৱালী তিকি দত্তা স্বামীৰ নাম: জান ভাষ্কৰ দত্ত ঘৰ নং : 51খ বয়স : 27 লিঙ্গ : মহিলা	FVC0264424 ফটো উপলব্ধ
609 নাম : অৰুণা দত্ত স্বামীৰ নাম: ভানু ঘৰ নং : ৫১খ বয়স : 50 লিঙ্গ : মহিলা	FVC1429794 ফটো উপলব্ধ	610 নাম : বাসনা দত্ত মাতৃৰ নাম: অৰুণা দত্ত ঘৰ নং : ৫১খ বয়স : 31 লিঙ্গ : মহিলা	FVC0323899 ফটো উপলব্ধ	611 নাম : স্বপ্না দত্ত মাতৃৰ নাম: অৰুণা দত্ত ঘৰ নং : ৫১খ বয়স : 29 লিঙ্গ : মহিলা	FVC0323907 ফটো উপলব্ধ

612 নাম : অনিল কৰ্মকাৰ পিতাৰ নাম: বাতু ঘৰ নং : ৫৪ বয়স : 52 লিঙ্গ : পুৰুষ	FVC1429818 ফটো উপলব্ধ	613 নাম : নিতা কৰ্মকাৰ স্বামীৰ নাম: অনিল ঘৰ নং : ৫৪ বয়স : 45 লিঙ্গ : মহিলা	FVC1429829 ফটো উপলব্ধ	614 নাম : ললিতা চেৰ পিতাৰ নাম: বঘনাথ চেৰ ঘৰ নং : ৫৪ খ বয়স : 49 লিঙ্গ : মহিলা	FVC0216275 ফটো উপলব্ধ
615 নাম : চুকলাল চেৰ পিতাৰ নাম: বামেশ্বৰ চেৰ ঘৰ নং : ৫৪ খ বয়স : 49 লিঙ্গ : পুৰুষ	FVC0217380 ফটো উপলব্ধ	616 নাম : বাম চেৰ পিতাৰ নাম: সুৰেশ চেৰ ঘৰ নং : ৫৪ খ বয়স : 33 লিঙ্গ : পুৰুষ	FVC0216283 ফটো উপলব্ধ	617 নাম : গংগামনী ভূমিজ পিতাৰ নাম: বুপা ভূমিজ ঘৰ নং : 54গ বয়স : 30 লিঙ্গ : মহিলা	FVC0368985 ফটো উপলব্ধ
618 নাম : বঞ্জীতা তেলী পিতাৰ নাম: সুৰজ তেলী ঘৰ নং : 25 বয়স : 25 লিঙ্গ : মহিলা	FVC0220590 ফটো উপলব্ধ	619 নাম : বনজ কৰ্মকাৰ স্বামীৰ নাম: ৰুচটম কৰ্মকাৰ ঘৰ নং : ৫৪ক বয়স : 35 লিঙ্গ : মহিলা	FVC0104166 ফটো উপলব্ধ	620 নাম : কৃষ্ণ কিশান পিতাৰ নাম: মোহন কিশান ঘৰ নং : 31 বয়স : 31 লিঙ্গ : পুৰুষ	FVC0220632 ফটো উপলব্ধ
621 নাম : অৰ্জুন কিচান পিতাৰ নাম: মহন কিচান ঘৰ নং : 54 খ বয়স : 28 লিঙ্গ : পুৰুষ	FVC0220715 ফটো উপলব্ধ	E 622 নাম : বাতু কৰ্মকাৰ পিতাৰ নাম: বাতুৰূপ ঘৰ নং : ৫৪ক বয়স : 80 লিঙ্গ : পুৰুষ	FVC1429830 ফটো উপলব্ধ	623 নাম : প্ৰমীলা কৰ্মকাৰ স্বামীৰ নাম: বাতু ঘৰ নং : ৫৪ক বয়স : 75 লিঙ্গ : মহিলা	FVC1429841 ফটো উপলব্ধ
# 624 নাম : বাবুল কৰ্মকাৰ পিতাৰ নাম: বাতু ঘৰ নং : ৫৪ক বয়স : 50 লিঙ্গ : পুৰুষ	FVC1429852 ফটো উপলব্ধ	625 নাম : ৰুস্তম ৰত কৰ্মকাৰ পিতাৰ নাম: বাতু ঘৰ নং : ৫৪ক বয়স : 48 লিঙ্গ : পুৰুষ	FVC1429874 ফটো উপলব্ধ	# 626 নাম : মলিনা কৰ্মকাৰ স্বামীৰ নাম: বাবুল ঘৰ নং : ৫৪ক বয়স : 45 লিঙ্গ : মহিলা	FVC1429863 ফটো উপলব্ধ
627 নাম : মনু ৰঞ্জিত চেৰো মাতৃৰ নাম: ৰঞ্জিত চেৰো ঘৰ নং : 55 বয়স : 27 লিঙ্গ : পুৰুষ	PVW0020792 ফটো উপলব্ধ	E 628 নাম : বিক্ৰম তাঁতী পিতাৰ নাম: দতীয়া ঘৰ নং : ৫৭ বয়স : 90 লিঙ্গ : মহিলা	FVC1429885 ফটো উপলব্ধ	629 নাম : চাপাই কন্দ স্বামীৰ নাম: ৰাম নাথ কন্দ ঘৰ নং : 60 বয়স : 29 লিঙ্গ : মহিলা	FVC0266981 ফটো উপলব্ধ
630 নাম : চিতমাই ৰাইকা স্বামীৰ নাম: দুৰ্গা ঘৰ নং : ৬০ক বয়স : 72 লিঙ্গ : মহিলা	FVC1429909 ফটো উপলব্ধ	631 নাম : গোবিন্দা ৰাইকা মাতৃৰ নাম: চিতমই ৰাইকা ঘৰ নং : ৬০ ক বয়স : 32 লিঙ্গ : পুৰুষ	FVC0325068 ফটো উপলব্ধ	# 632 নাম : জশা দত্ত ৰাইকা স্বামীৰ নাম: গোবিন্দা ৰাইকা ঘৰ নং : ৬০ ক বয়স : 27 লিঙ্গ : মহিলা	FVC0325076 ফটো উপলব্ধ
633 নাম : গেজু তাঁতী পিতাৰ নাম: পঞ্চ ঘৰ নং : 61 বয়স : 40 লিঙ্গ : পুৰুষ	FVC1430100 ফটো উপলব্ধ	634 নাম : মায়ী তাঁতী স্বামীৰ নাম: গেজু তাঁতী ঘৰ নং : 61 বয়স : 38 লিঙ্গ : মহিলা	FVC1430111 ফটো উপলব্ধ	E 635 নাম : ৰাজমতিয়া ভূঞা স্বামীৰ নাম: শিৱালক ভূঞা ঘৰ নং : ৬১ ক বয়স : 56 লিঙ্গ : মহিলা	FVC0217265 ফটো উপলব্ধ
636 নাম : চুকৰমণী বিভাৰ স্বামীৰ নাম: শংকৰ বিভাৰ ঘৰ নং : ৬১ ক বয়স : 46 লিঙ্গ : মহিলা	FVC0217125 ফটো উপলব্ধ	637 নাম : ৰঞ্জিত ভূমিজ পিতাৰ নাম: গবিন ভূমিজ ঘৰ নং : 61খ বয়স : 31 লিঙ্গ : পুৰুষ	FVC0366880 ফটো উপলব্ধ	638 নাম : ৰবিন কন্দ পিতাৰ নাম: সম কন্দ ঘৰ নং : 61খ বয়স : 31 লিঙ্গ : পুৰুষ	FVC0368746 ফটো উপলব্ধ
E 639 নাম : বৃধবানী দেৱী পৈৱালা স্বামীৰ নাম: ৰামসিং ঘৰ নং : ৬১গ বয়স : 90 লিঙ্গ : মহিলা	FVC1430008 ফটো উপলব্ধ	E 640 নাম : মংগী গড পিতাৰ নাম: ৰামসিং ঘৰ নং : ৬১গ বয়স : 70 লিঙ্গ : মহিলা	FVC1430019 ফটো উপলব্ধ	641 নাম : ফুলমতী তাঁতী স্বামীৰ নাম: দদ তাঁতী ঘৰ নং : ৬১ঙ বয়স : 70 লিঙ্গ : মহিলা	FVC1430053 ফটো উপলব্ধ

E 642 নাম : কানিচৰণ বৰুৱা পিতাৰ নাম: বৰুৱা ঘৰ নং : ৬২ বয়স : 69 লিঙ্গ : পুৰুষ	FVC1430031 ফটো উপলব্ধ	E 643 নাম : চনচৰা বৰুৱা পিতাৰ নাম: বৰুৱা ঘৰ নং : ৬২ বয়স : 64 লিঙ্গ : পুৰুষ	FVC1430042 ফটো উপলব্ধ	E 644 নাম : নাগেশ্বৰ মহৰা পিতাৰ নাম: অম্বাৰিসং ঘৰ নং : ৬২ বয়স : 58 লিঙ্গ : পুৰুষ	FVC1430122 ফটো উপলব্ধ
645 নাম : মালতী ভোলা মহৰা স্বামীৰ নাম: নাগেশ্বৰ মহৰা ঘৰ নং : ৬১ বয়স : 55 লিঙ্গ : মহিলা	FVC1430133 ফটো উপলব্ধ	646 নাম : সুনীল কিশান পিতাৰ নাম: গঞ্জু ঘৰ নং : ৬১ বয়স : 50 লিঙ্গ : পুৰুষ	FVC1430144 ফটো উপলব্ধ	647 নাম : বসন তাঁতী পিতাৰ নাম: দদ ঘৰ নং : ৬১ বয়স : 49 লিঙ্গ : পুৰুষ	FVC1430064 ফটো উপলব্ধ
648 নাম : চুকেণপকু তাঁতী পিতাৰ নাম: পঞ্জু ঘৰ নং : ৬১ বয়স : 49 লিঙ্গ : পুৰুষ	FVC1430086 ফটো উপলব্ধ	649 নাম : চুক মুণ্ডা স্বামীৰ নাম: সুনীল মুণ্ডা ঘৰ নং : ৬১ বয়স : 45 লিঙ্গ : মহিলা	FVC1430155 ফটো উপলব্ধ	650 নাম : ইতিনীনা তাঁতী স্বামীৰ নাম: বসন তাঁতী ঘৰ নং : ৬১ বয়স : 44 লিঙ্গ : মহিলা	FVC1430075 ফটো উপলব্ধ
651 নাম : সোৰেশ ৰাজপুত পিতাৰ নাম: বনমালী ৰাজপুত ঘৰ নং : ৬১ বয়স : 39 লিঙ্গ : পুৰুষ	FVC0325936 ফটো উপলব্ধ	652 নাম : বটনী বাড়াইক স্বামীৰ নাম: ফুলচন বাড়াইক ঘৰ নং : ৬১ বয়স : 38 লিঙ্গ : মহিলা	FVC0325969 ফটো উপলব্ধ	653 নাম : ফুলচন বাড়াইক পিতাৰ নাম: চাৰ্বি বাড়াইক ঘৰ নং : ৬১ বয়স : 38 লিঙ্গ : পুৰুষ	FVC0325977 ফটো উপলব্ধ
654 নাম : প্ৰমিলা ৰাজপুত স্বামীৰ নাম: সোৰেশ ৰাজপুত ঘৰ নং : ৬১ বয়স : 38 লিঙ্গ : মহিলা	FVC0325985 ফটো উপলব্ধ	655 নাম : শীৱা বিভাৰ মাতৃৰ নাম: চুকৰমণী বিভাৰ ঘৰ নং : ৬১ বয়স : 32 লিঙ্গ : পুৰুষ	FVC0326009 ফটো উপলব্ধ	656 নাম : ফুলেৰা চেৰ পিতাৰ নাম: ৰক্ষীৰ চেৰ ঘৰ নং : 62 বয়স : 27 লিঙ্গ : মহিলা	FVC0226225 ফটো উপলব্ধ
E 657 নাম : অভিমান কন্দ পিতাৰ নাম: অজিত ঘৰ নং : ৬৫ বয়স : 58 লিঙ্গ : পুৰুষ	FVC1430166 ফটো উপলব্ধ	658 নাম : পতীজহন কন্দ স্বামীৰ নাম: অভিমান কন্দ ঘৰ নং : ৬৫ বয়স : 52 লিঙ্গ : মহিলা	FVC1430177 ফটো উপলব্ধ	659 নাম : মাজনী চেৰ স্বামীৰ নাম: কাৰ্তিক চেৰ ঘৰ নং : ৬৫ বয়স : 40 লিঙ্গ : মহিলা	FVC1430326 ফটো উপলব্ধ
660 নাম : গংগা চেৰ পিতাৰ নাম: কাৰ্তিক চেৰ ঘৰ নং : 65 বয়স : 20 লিঙ্গ : মহিলা	PVW0023952 ফটো উপলব্ধ	661 নাম : গংগা চৰ পিতাৰ নাম: কাৰ্তিক চেৰো ঘৰ নং : 65 বয়স : 21 লিঙ্গ : মহিলা	FVC4616454 ফটো উপলব্ধ	662 নাম : নন্দিনী চেৰো স্বামীৰ নাম: মনু চেৰো ঘৰ নং : 65 বয়স : 25 লিঙ্গ : মহিলা	FVC4566485 ফটো উপলব্ধ
E 663 নাম : সবীন কন্দো পিতাৰ নাম: চম্পা কন্দো ঘৰ নং : 65 বয়স : 35 লিঙ্গ : পুৰুষ	FVC0183541 ফটো উপলব্ধ	R 664 নাম : খীৰিশ তিকী পিতাৰ নাম: ৰৱনু তিকী ঘৰ নং : 65 বয়স : 25 লিঙ্গ : পুৰুষ	FVC4618401 ফটো উপলব্ধ	E 665 নাম : কুন্তি কন্দো স্বামীৰ নাম: সবীন কন্দো ঘৰ নং : 65 বয়স : 35 লিঙ্গ : মহিলা	FVC0183483 ফটো উপলব্ধ
R 666 নাম : গঙ্গা চেৰ পিতাৰ নাম: কাৰ্তিক চেৰ ঘৰ নং : 65 বয়স : 20 লিঙ্গ : পুৰুষ	PVW0033530 ফটো উপলব্ধ	E 667 নাম : অমৰ সিং মাগৰা পিতাৰ নাম: ৰামপ্ৰসাদ মাগৰা ঘৰ নং : ৬৫ বয়স : 90 লিঙ্গ : পুৰুষ	FVC1430304 ফটো উপলব্ধ	E 668 নাম : মাথ কৰ্মকাৰ পিতাৰ নাম: চন্দ্ৰনুৰু ঘৰ নং : ৬৫ বয়স : 80 লিঙ্গ : পুৰুষ	FVC1430188 ফটো উপলব্ধ
E 669 নাম : কনযাৰী কৰ্মকাৰ স্বামীৰ নাম: মাথ কৰ্মকাৰ ঘৰ নং : ৬৫ বয়স : 80 লিঙ্গ : মহিলা	FVC1430257 ফটো উপলব্ধ	670 নাম : লজপতীয়া চেৰ স্বামীৰ নাম: চন্দ্ৰ লাওপাতীয়া ঘৰ নং : ৬৫ বয়স : 72 লিঙ্গ : মহিলা	FVC1430371 ফটো উপলব্ধ	671 নাম : সুভাচ ভূঞা পিতাৰ নাম: যোগেশ্বৰ ভূঞা ঘৰ নং : ৬৫ বয়স : 55 লিঙ্গ : পুৰুষ	FVC1430268 ফটো উপলব্ধ

<p>E 672 FVC1430382</p> <p>নাম : বৃধবাৰী কৰ্মকাৰ স্বামীৰ নাম: চুকনাথ কৰ্মকাৰ ঘৰ নং : ৬৫৬ বয়স : 55 লিঙ্গ : মহিলা</p> <p>ফটো উপলব্ধ</p>	<p>673 FVC1430406</p> <p>নাম : চূচালি কৰ্মকাৰ স্বামীৰ নাম: অনিল কৰ্মকাৰ ঘৰ নং : ৬৫৬ বয়স : 55 লিঙ্গ : মহিলা</p> <p>ফটো উপলব্ধ</p>	<p>674 FVC1430202</p> <p>নাম : দীলিপ কৰ্মকাৰ পিতাৰ নাম: মাথু কৰ্মকাৰ ঘৰ নং : ৬৫ক বয়স : 50 লিঙ্গ : পুৰুষ</p> <p>ফটো উপলব্ধ</p>
<p>675 FVC1430279</p> <p>নাম : জলেশ্বৰী ভূঞা স্বামীৰ নাম: সুভাচি ভূঞা ঘৰ নং : ৬৫খ বয়স : 50 লিঙ্গ : মহিলা</p> <p>ফটো উপলব্ধ</p>	<p>676 FVC1430280</p> <p>নাম : ববিনচ উৰাং পিতাৰ নাম: মাখেল উৰাং ঘৰ নং : ৬৫গ বয়স : 50 লিঙ্গ : পুৰুষ</p> <p>ফটো উপলব্ধ</p>	<p>677 FVC1430393</p> <p>নাম : অনিল কৰ্মকাৰ পিতাৰ নাম: ফুলচাই কৰ্মকাৰ ঘৰ নং : ৬৫ঙ বয়স : 50 লিঙ্গ : পুৰুষ</p> <p>ফটো উপলব্ধ</p>
<p>678 FVC1430315</p> <p>নাম : কাৰ্তীক চেৰ পিতাৰ নাম: মোহন চেৰ ঘৰ নং : ৬৫ঘ বয়স : 45 লিঙ্গ : পুৰুষ</p> <p>ফটো উপলব্ধ</p>	<p>679 FVC1430291</p> <p>নাম : বেজিনা উৰাং স্বামীৰ নাম: ববিনচ উৰাং ঘৰ নং : ৬৫গ বয়স : 44 লিঙ্গ : মহিলা</p> <p>ফটো উপলব্ধ</p>	<p>680 FVC1430224</p> <p>নাম : কুন্তী কৰ্মকাৰ স্বামীৰ নাম: দীলিপ ঘৰ নং : ৬৫ক বয়স : 43 লিঙ্গ : মহিলা</p> <p>ফটো উপলব্ধ</p>
<p>681 FVC0089722</p> <p>নাম : সুভাষ মুণ্ডা পিতাৰ নাম: দিপক মুণ্ডা ঘৰ নং : ৮০ বয়স : 27 লিঙ্গ : পুৰুষ</p> <p>ফটো উপলব্ধ</p>	<p>682 FVC0226332</p> <p>নাম : অনিল মুণ্ডা পিতাৰ নাম: বটলু মুণ্ডা ঘৰ নং : 80 ক বয়স : 28 লিঙ্গ : পুৰুষ</p> <p>ফটো উপলব্ধ</p>	<p>683 FVC0220491</p> <p>নাম : ববিনা মুণ্ডা স্বামীৰ নাম: মংগেশ মুণ্ডা ঘৰ নং : 80 ক বয়স : 25 লিঙ্গ : মহিলা</p> <p>ফটো উপলব্ধ</p>
<p>684 FVC0220111</p> <p>নাম : কনচীলা মুণ্ডা স্বামীৰ নাম: পৰন মুণ্ডা ঘৰ নং : 80 ক বয়স : 25 লিঙ্গ : মহিলা</p> <p>ফটো উপলব্ধ</p>	<p>685 FVC1430428</p> <p>নাম : অঞ্জলী মুণ্ডা স্বামীৰ নাম: কালু মুণ্ডা ঘৰ নং : ৮৬ক বয়স : 45 লিঙ্গ : মহিলা</p> <p>ফটো উপলব্ধ</p>	<p># 686 FVC0220202</p> <p>নাম : কঙ্গিলা মুণ্ডা স্বামীৰ নাম: শ্ৰীল মুণ্ডা ঘৰ নং : 44 বয়স : 28 লিঙ্গ : মহিলা</p> <p>ফটো উপলব্ধ</p>
<p>687 FVC0220855</p> <p>নাম : বাসন্তী মুণ্ডা পিতাৰ নাম: লক্ষ্মণ মুণ্ডা ঘৰ নং : 88 বয়স : 27 লিঙ্গ : মহিলা</p> <p>ফটো উপলব্ধ</p>	<p>E 688 FVC0220335</p> <p>নাম : জিবিয়াছ মুণ্ডা পিতাৰ নাম: নাহেম মুণ্ডা ঘৰ নং : 88 ক বয়স : 26 লিঙ্গ : পুৰুষ</p> <p>ফটো উপলব্ধ</p>	<p>689 FVC0220921</p> <p>নাম : দেবেন উৰাং পিতাৰ নাম: ডাহৰু উৰাং ঘৰ নং : 255 ক বয়স : 27 লিঙ্গ : পুৰুষ</p> <p>ফটো উপলব্ধ</p>
<p>690 FVC0226142</p> <p>নাম : অমৰ তাঁতী পিতাৰ নাম: লক্ষ্মণ তাঁতী ঘৰ নং : 270 ক বয়স : 27 লিঙ্গ : পুৰুষ</p> <p>ফটো উপলব্ধ</p>	<p>691 FVC1430439</p> <p>নাম : হেমন্ত গড় স্বামীৰ নাম: তিৰাচি গড় ঘৰ নং : ৩২৮ বয়স : 36 লিঙ্গ : মহিলা</p> <p>ফটো উপলব্ধ</p>	<p>692 FVC1430440</p> <p>নাম : শংকৰ তাতি পিতাৰ নাম: কবিৰাজ তাতি ঘৰ নং : ৩২৮ বয়স : 34 লিঙ্গ : পুৰুষ</p> <p>ফটো উপলব্ধ</p>
<p>693 FVC0178251</p> <p>নাম : পৰন মুণ্ডা পিতাৰ নাম: মঙ্গেশ মুণ্ডা ঘৰ নং : 332 বয়স : 28 লিঙ্গ : পুৰুষ</p> <p>ফটো উপলব্ধ</p>	<p>694 FVC0180315</p> <p>নাম : দুৰ্গা ভূঞা পিতাৰ নাম: মংগৰা ভূঞা ঘৰ নং : 335 বয়স : 28 লিঙ্গ : পুৰুষ</p> <p>ফটো উপলব্ধ</p>	<p>695 FVC0239723</p> <p>নাম : আৰতি ভূঞা স্বামীৰ নাম: দুৰ্গা ভূঞা ঘৰ নং : 335 বয়স : 25 লিঙ্গ : মহিলা</p> <p>ফটো উপলব্ধ</p>
<p>696 FVC0217521</p> <p>নাম : জনী মুণ্ডা পিতাৰ নাম: দেবৰা মুণ্ডা ঘৰ নং : ৩৫৫ ক বয়স : 28 লিঙ্গ : পুৰুষ</p> <p>ফটো উপলব্ধ</p>	<p>697 FVC0267914</p> <p>নাম : তুফান চেৰ পিতাৰ নাম: ভাৰত চেৰ ঘৰ নং : 338 বয়স : 26 লিঙ্গ : পুৰুষ</p> <p>ফটো উপলব্ধ</p>	<p>698 FVC0220350</p> <p>নাম : দীনেশ কন্দ পিতাৰ নাম: অভিমান কন্দ ঘৰ নং : 338 ক বয়স : 28 লিঙ্গ : পুৰুষ</p> <p>ফটো উপলব্ধ</p>
<p>699 FVC0320788</p> <p>নাম : অনিমা কন্দ স্বামীৰ নাম: দিনেমা কন্দ ঘৰ নং : ৩৩৮ ক বয়স : 34 লিঙ্গ : মহিলা</p> <p>ফটো উপলব্ধ</p>	<p>700 FVC0220145</p> <p>নাম : গংগাৰাম কহাৰা পিতাৰ নাম: জগদিশ কহাৰা ঘৰ নং : 340 বয়স : 28 লিঙ্গ : পুৰুষ</p> <p>ফটো উপলব্ধ</p>	<p>701 FVC0220152</p> <p>নাম : সীতাৰাম কহাৰা পিতাৰ নাম: জগদিশ কহাৰা ঘৰ নং : 340 বয়স : 27 লিঙ্গ : পুৰুষ</p> <p>ফটো উপলব্ধ</p>

702 নাম : চিন্তামনী কাহাৰা পিতাৰ নাম: লেদুৱা কাহাৰা ঘৰ নং : ৩৪০ খ বয়স : 29 লিঙ্গ : মহিলা	FVC0320895 ফটো উপলব্ধ	703 নাম : পূৰ্ণিমা ভূঞা স্বামীৰ নাম: গৌতম ভূঞা ঘৰ নং : ৩৫০ বয়স : 28 লিঙ্গ : মহিলা	FVC0216721 ফটো উপলব্ধ	704 নাম : বাছুমতি ভূঞা পিতাৰ নাম: শিৱালক ভূঞা ঘৰ নং : ৩৫০ ক বয়স : 53 লিঙ্গ : মহিলা	FVC0216291 ফটো উপলব্ধ
705 নাম : শ্যাম ভূঞা পিতাৰ নাম: শিৱালক ভূঞা ঘৰ নং : ৩৫০ ক বয়স : 27 লিঙ্গ : পুৰুষ	FVC0216663 ফটো উপলব্ধ	706 নাম : পূৰ্ণিমা মেহৰা স্বামীৰ নাম: জুগনু মেহৰা ঘৰ নং : 351 বয়স : 41 লিঙ্গ : মহিলা	FVC1425269 ফটো উপলব্ধ	707 নাম : নানবাই চেৰ স্বামীৰ নাম: নাৰ্গা চেৰ ঘৰ নং : 351 বয়স : 27 লিঙ্গ : মহিলা	FVC0220434 ফটো উপলব্ধ
708 নাম : প্রদম মেহেৰা পিতাৰ নাম: জুগনু মেহেৰা ঘৰ নং : 351 বয়স : 23 লিঙ্গ : পুৰুষ	FVC4607677 ফটো উপলব্ধ	709 নাম : আকাশ চাওঁতাল পিতাৰ নাম: মাতলাল চাওঁতাল ঘৰ নং : 351 বয়স : 28 লিঙ্গ : পুৰুষ	FVC0220392 ফটো উপলব্ধ	710 নাম : চুনীল কৰ্মকাৰ পিতাৰ নাম: পৰন কৰ্মকাৰ ঘৰ নং : ৩৫৩ খ বয়স : 29 লিঙ্গ : পুৰুষ	FVC0217182 ফটো উপলব্ধ
711 নাম : গোবিন্দ চেৰ পিতাৰ নাম: বাবুল চেৰ ঘৰ নং : 354 বয়স : 32 লিঙ্গ : পুৰুষ	FVC0239343 ফটো উপলব্ধ	712 নাম : স্বৰন চেৰ পিতাৰ নাম: বাবুল চেৰ ঘৰ নং : ৩৫৪ বয়স : 28 লিঙ্গ : পুৰুষ	FVC0060723 ফটো উপলব্ধ	713 নাম : ৰাখী চেৰ স্বামীৰ নাম: স্বৰন চেৰ ঘৰ নং : ৩৫৪ বয়স : 26 লিঙ্গ : মহিলা	FVC0082370 ফটো উপলব্ধ
E 714 নাম : বাবুল লোহাৰ পিতাৰ নাম: কুৱাৰ সিং লোহাৰ ঘৰ নং : ৩৫৯ ক বয়স : 43 লিঙ্গ : পুৰুষ	FVC1430451 ফটো উপলব্ধ	715 নাম : ৰআশ্বিন লোহাৰ পিতাৰ নাম: কুৱাৰ সিং লোহাৰ ঘৰ নং : ৩৫৯ ক বয়স : 36 লিঙ্গ : পুৰুষ	FVC1430462 ফটো উপলব্ধ	716 নাম : ৰুক্মিণী চেৰ স্বামীৰ নাম: দেবনাথ চেৰ ঘৰ নং : 361 বয়স : 34 লিঙ্গ : মহিলা	FVC0240820 ফটো উপলব্ধ
717 নাম : বসন্তী চেৰ স্বামীৰ নাম: দিল বাহাদুৰ চেৰ ঘৰ নং : 364 বয়স : 37 লিঙ্গ : মহিলা	FVC0207340 ফটো উপলব্ধ	718 নাম : কৃষ্ণা শেৰ পিতাৰ নাম: মাজৰিয়া শেৰ ঘৰ নং : 364 বয়স : 34 লিঙ্গ : পুৰুষ	FVC0178103 ফটো উপলব্ধ	719 নাম : বীৰোসমোণী শেৰ স্বামীৰ নাম: কৃষ্ণা শেৰ ঘৰ নং : 364 বয়স : 32 লিঙ্গ : মহিলা	FVC0178111 ফটো উপলব্ধ
720 নাম : মনজলা গোৱালা স্বামীৰ নাম: পৰমেশ্বৰ গোৱালা ঘৰ নং : 365 বয়স : 29 লিঙ্গ : মহিলা	FVC0183434 ফটো উপলব্ধ	# 721 নাম : তাৰা মেহেৰা অন্যান্য: সুভাষ মেহেৰা ঘৰ নং : ৩৬৭ বয়স : 41 লিঙ্গ : পুৰুষ	FVC1430473 ফটো উপলব্ধ	722 নাম : চনামনী ৰাজপুত স্বামীৰ নাম: আচাম ৰাজপুত ঘৰ নং : ৩৬৭ ক বয়স : 32 লিঙ্গ : মহিলা	FVC0216093 ফটো উপলব্ধ
E 723 নাম : আচাম ৰাজপুত পিতাৰ নাম: সুদৰ্শন ৰাজপুত ঘৰ নং : ৩৬৭ ক বয়স : ৪১ লিঙ্গ : পুৰুষ	FVC0217331 ফটো উপলব্ধ	724 নাম : শ্যাম ৰাজপুত পিতাৰ নাম: সুদৰ্শন ৰাজপুত ঘৰ নং : ৩৬৭ ক বয়স : 31 লিঙ্গ : পুৰুষ	FVC0217141 ফটো উপলব্ধ	725 নাম : আচামনী ৰাজপুত পিতাৰ নাম: সুদৰ্শন ৰাজপুত ঘৰ নং : ৩৬৭ ক বয়স : 29 লিঙ্গ : মহিলা	FVC0217281 ফটো উপলব্ধ
726 নাম : বিনা ৰাজপুত পিতাৰ নাম: সুদৰ্শন ৰাজপুত ঘৰ নং : ৩৬৭ ক বয়স : 28 লিঙ্গ : মহিলা	FVC0217133 ফটো উপলব্ধ	727 নাম : অহিলা ৰাজপুত পিতাৰ নাম: সুদৰ্শন ৰাজপুত ঘৰ নং : ৩৬৭ ক বয়স : 28 লিঙ্গ : মহিলা	FVC0216994 ফটো উপলব্ধ	728 নাম : ৰাজ তাঁতি পিতাৰ নাম: অনীল তাঁতি ঘৰ নং : 369 বয়স : 26 লিঙ্গ : পুৰুষ	FVC0226175 ফটো উপলব্ধ
729 নাম : শিৱাত্ৰী গড় স্বামীৰ নাম: কৃষ্ণা গড় ঘৰ নং : 375 ক বয়স : 28 লিঙ্গ : মহিলা	FVC0220525 ফটো উপলব্ধ	730 নাম : কৃষ্ণা গড় পিতাৰ নাম: কিশোৰ গড় ঘৰ নং : 375 ক বয়স : 28 লিঙ্গ : পুৰুষ	FVC0220764 ফটো উপলব্ধ	731 নাম : ইষ্টেলা ইন্দ্ৰাৰ খাৰিয়া স্বামীৰ নাম: অমিত খাৰিয়া ঘৰ নং : ৩৭৮ ক বয়স : 38 লিঙ্গ : মহিলা	FVC0321638 ফটো উপলব্ধ

732 নাম : জুবাকিম মিখেল উৰাং পিতাৰ নাম: মিখেল উৰাং ঘৰ নং : ৩৭৯ বয়স : 36 লিঙ্গ : পুৰুষ	FVC1430484 ফটো উপলব্ধ	733 নাম : নিলমনি তাতি স্বামীৰ নাম: ৰাজকুমাৰ তাতি ঘৰ নং : ৩৮০ বয়স : 39 লিঙ্গ : মহিলা	FVC1430495 ফটো উপলব্ধ	734 নাম : অমৰ তাতি পিতাৰ নাম: মুখ তাতি ঘৰ নং : ৩৮০ বয়স : 35 লিঙ্গ : পুৰুষ	FVC1430508 ফটো উপলব্ধ
735 নাম : শ্ৰীভাষ্কৰজ্যোতি মানুকি পিতাৰ নাম: মনোজ মানুকি ঘৰ নং : ৩৮১ বয়স : 35 লিঙ্গ : পুৰুষ	FVC1430519 ফটো উপলব্ধ	736 নাম : সজেনি চবৰ পিতাৰ নাম: সঞ্জয় চবৰ ঘৰ নং : ৩৮৫ বয়স : 25 লিঙ্গ : মহিলা	FVC1462159 ফটো উপলব্ধ	737 নাম : খগেন তাতি পিতাৰ নাম: অজিত তাতি ঘৰ নং : 387 বয়স : 29 লিঙ্গ : পুৰুষ	FVC0321729 ফটো উপলব্ধ
738 নাম : দিলীপ ভূঞা পিতাৰ নাম: যোগেশ্বৰ ভূঞা ঘৰ নং : ৩৮৮ বয়স : 35 লিঙ্গ : পুৰুষ	FVC0082297 ফটো উপলব্ধ	# 739 নাম : নীমা মুণ্ডা স্বামীৰ নাম: জনাৰধন মুণ্ডা ঘৰ নং : ৩৯১ বয়স : 39 লিঙ্গ : মহিলা	FVC0217224 ফটো উপলব্ধ	740 নাম : গোলাপি তাতি স্বামীৰ নাম: লৰ তাতি ঘৰ নং : ৩৯২ বয়স : 32 লিঙ্গ : মহিলা	FVC0217711 ফটো উপলব্ধ
741 নাম : জনী তাতি পিতাৰ নাম: মহেশ্বৰ তাতি ঘৰ নং : ৩৯৪ বয়স : 35 লিঙ্গ : পুৰুষ	FVC0217034 ফটো উপলব্ধ	742 নাম : অমিন তাতি পিতাৰ নাম: শশি তাতি ঘৰ নং : ৩৯৬ বয়স : 29 লিঙ্গ : পুৰুষ	FVC0217323 ফটো উপলব্ধ	743 নাম : মালতি তাতি স্বামীৰ নাম: আমিন তাতি ঘৰ নং : 396 বয়স : 27 লিঙ্গ : মহিলা	FVC0220905 ফটো উপলব্ধ
744 নাম : তুলসী তাতি স্বামীৰ নাম: ৰামু তাতি ঘৰ নং : 396 বয়স : 27 লিঙ্গ : মহিলা	FVC0220103 ফটো উপলব্ধ	745 নাম : অৰন বাক্তি পিতাৰ নাম: মাহিন্দ্র বাক্তি ঘৰ নং : ৩৯৮ বয়স : 44 লিঙ্গ : পুৰুষ	PVW0087205 ফটো উপলব্ধ	746 নাম : অংকীতা তাতি স্বামীৰ নাম: বাদল তাতি ঘৰ নং : 410 বয়স : 27 লিঙ্গ : মহিলা	FVC0220244 ফটো উপলব্ধ
747 নাম : আমিৰ তেলী পিতাৰ নাম: চক্ৰদেৱ তেলী ঘৰ নং : 412 বয়স : 37 লিঙ্গ : পুৰুষ	FVC0366898 ফটো উপলব্ধ	E 748 নাম : ৰূপা তেলী স্বামীৰ নাম: আমিৰ তেলী ঘৰ নং : 412 বয়স : 28 লিঙ্গ : মহিলা	FVC0220194 ফটো উপলব্ধ	749 নাম : বাচুদেব তেলী পিতাৰ নাম: বাধনা তেলী ঘৰ নং : ৪১২ বয়স : 37 লিঙ্গ : পুৰুষ	FVC0322495 ফটো উপলব্ধ
750 নাম : অঞ্জলী তেলী স্বামীৰ নাম: বাচুদেৱ তেলী ঘৰ নং : ৪১২ বয়স : 35 লিঙ্গ : মহিলা	FVC0322529 ফটো উপলব্ধ	751 নাম : দিপালি বক্তী স্বামীৰ নাম: অৰন বক্তী ঘৰ নং : 422 বয়স : 28 লিঙ্গ : মহিলা	FVC0226134 ফটো উপলব্ধ	752 নাম : অজিত চাওঁতাল পিতাৰ নাম: মংগল চাওঁতাল ঘৰ নং : ৪২৯ বয়স : 38 লিঙ্গ : পুৰুষ	FVC0322735 ফটো উপলব্ধ
753 নাম : লক্ষী কৰ্মকাৰ স্বামীৰ নাম: গনেশ কৰ্মকাৰ ঘৰ নং : 439 বয়স : 28 লিঙ্গ : মহিলা	FVC0219733 ফটো উপলব্ধ	E 754 নাম : দিনেশ কৰ্মকাৰ পিতাৰ নাম: বালকৰাম কৰ্মকাৰ ঘৰ নং : ৪৩৯ বয়স : ৪৫ লিঙ্গ : পুৰুষ	FVC0217075 ফটো উপলব্ধ	755 নাম : হৰিদশন মুণ্ডা পিতাৰ নাম: দিপক মুণ্ডা ঘৰ নং : 439 বয়স : 27 লিঙ্গ : পুৰুষ	FVC0268003 ফটো উপলব্ধ
756 নাম : ৰঞ্জিত চাওঁৰা পিতাৰ নাম: পাতামবৰ চাওঁৰা ঘৰ নং : 440 বয়স : 43 লিঙ্গ : পুৰুষ	FVC0263111 ফটো উপলব্ধ	757 নাম : ববিতা তাতি স্বামীৰ নাম: উজ্জল তাতি ঘৰ নং : 446 বয়স : 28 লিঙ্গ : মহিলা	FVC4607644 ফটো উপলব্ধ	758 নাম : গনেশ তাতি পিতাৰ নাম: কিশো তাতি ঘৰ নং : 446 বয়স : 26 লিঙ্গ : পুৰুষ	FVC0267104 ফটো উপলব্ধ
759 নাম : গুপি তাতি পিতাৰ নাম: নাৰায়ণ তাতি ঘৰ নং : 446 বয়স : 26 লিঙ্গ : পুৰুষ	FVC0267013 ফটো উপলব্ধ	760 নাম : সিংহী মুণ্ডা তাতি স্বামীৰ নাম: উজ্জল তাতি ঘৰ নং : 446 বয়স : 26 লিঙ্গ : মহিলা	FVC4607651 ফটো উপলব্ধ	761 নাম : সীতা তাতি স্বামীৰ নাম: গনেশ তাতি ঘৰ নং : 446 বয়স : 23 লিঙ্গ : মহিলা	FVC4607636 ফটো উপলব্ধ

762 নাম : মেলানী মুণ্ডা স্বামীৰ নাম: চন্দ্ৰীপ মুণ্ডা ঘৰ নং : 889 বয়স : 34 লিঙ্গ : মহিলা	FVC0217562 ফটো উপলব্ধ	763 নাম : চন্দ্ৰাপ মুণ্ডা পিতাৰ নাম: সন্দেশ মুণ্ডা ঘৰ নং : 889 বয়স : 33 লিঙ্গ : পুৰুষ	FVC0217570 ফটো উপলব্ধ	764 নাম : জনাৰধন মুণ্ডা পিতাৰ নাম: সন্দেশ মুণ্ডা ঘৰ নং : 889 বয়স : 33 লিঙ্গ : পুৰুষ	FVC0217612 ফটো উপলব্ধ
765 নাম : উমেশ গোৱালা পিতাৰ নাম: চন্দ্ৰ গোৱালা ঘৰ নং : 889 ক বয়স : 35 লিঙ্গ : পুৰুষ	FVC0217620 ফটো উপলব্ধ	766 নাম : মহন মুণ্ডা পিতাৰ নাম: বিচিত্ত মুণ্ডা ঘৰ নং : 850 এ বয়স : 33 লিঙ্গ : পুৰুষ	FVC0322966 ফটো উপলব্ধ	767 নাম : মনিকা তাঁতী ৰাজপুত স্বামীৰ নাম: শ্যাম ৰাজপুত ঘৰ নং : 569 ক বয়স : 31 লিঙ্গ : মহিলা	FVC0324616 ফটো উপলব্ধ
768 নাম : মাখনী ভূমিজ পিতাৰ নাম: আনন্দ ভূমিজ ঘৰ নং : ৮৮৮ বয়স : 28 লিঙ্গ : মহিলা	FVC0089870 ফটো উপলব্ধ	E 769 নাম : জোচেফ মুণ্ডা পিতাৰ নাম: নাহেম মুণ্ডা ঘৰ নং : ১০০০ বয়স : ৪৫ লিঙ্গ : পুৰুষ	FVC0217463 ফটো উপলব্ধ	# 770 নাম : অঞ্জলি মুন্ডা স্বামীৰ নাম: ৰঞ্জিত মুন্ডা ঘৰ নং : 501 বয়স : 30 লিঙ্গ : মহিলা	FVC0366955 ফটো উপলব্ধ
# 771 নাম : অমৰজিৎ চেৰ পিতাৰ নাম: ৰামব্ৰীজ চেৰ ঘৰ নং : 462 বয়স : 30 লিঙ্গ : পুৰুষ	FVC0397208 ফটো উপলব্ধ	# 772 নাম : বাদল তাঁতী পিতাৰ নাম: মহেশ্বৰ তাঁতী ঘৰ নং : 403 বয়স : 28 লিঙ্গ : পুৰুষ	FVC0397166 ফটো উপলব্ধ	773 নাম : কচিলা মুণ্ডা স্বামীৰ নাম: চিৰল মুণ্ডা ঘৰ নং : ১০০১ বয়স : 33 লিঙ্গ : মহিলা	FVC0216754 ফটো উপলব্ধ
# 774 নাম : ফুলেশ্বৰী তাঁতী স্বামীৰ নাম: জনি তাঁতি ঘৰ নং : 394 খ বয়স : 29 লিঙ্গ : মহিলা	FVC1460880 ফটো উপলব্ধ	# 775 নাম : সোৰেশ লোহাৰ পিতাৰ নাম: ব্ৰিজলাল লোহাৰ ঘৰ নং : 3 বয়স : 27 লিঙ্গ : পুৰুষ	FVC0313247 ফটো উপলব্ধ		

776	1	PVW0157941	ফটো উপলব্ধ	777	1	PVW0157966	ফটো উপলব্ধ	778	1	PVW0159202	ফটো উপলব্ধ
<p>নাম : উজ্জ্বল তাঁতী অন্যান্য: ববিতা তাঁতী ঘৰ নং : 88৬ বয়স : 30 লিঙ্গ : পুৰুষ</p>				<p>নাম : সন্জগু বিভাৰ অন্যান্য: সঞ্জীব বিভাৰ ঘৰ নং : ৩৮৬ বয়স : 27 লিঙ্গ : পুৰুষ</p>				<p>নাম : ৰবিসিং ভূমিজ পিতাৰ নাম: সূক্ৰু ভূমিজ ঘৰ নং : 88৮ বয়স : 28 লিঙ্গ : পুৰুষ</p>			
779	2	PVW0172361	ফটো উপলব্ধ	780	1	PVW0181453	ফটো উপলব্ধ	781	1	PVW0181560	ফটো উপলব্ধ
<p>নাম : লসো ভূমিজ পিতাৰ নাম: ৰাজন ভূমিজ ঘৰ নং : 26 বয়স : 18 লিঙ্গ : মহিলা</p>				<p>নাম : মনিষা কিচান পিতাৰ নাম: সুনিল কিচান ঘৰ নং : 8২৮ বয়স : 22 লিঙ্গ : মহিলা</p>				<p>নাম : ৰোহন ভূমিজ পিতাৰ নাম: সূক্ৰু ভূমিজ ঘৰ নং : 448 বয়স : 26 লিঙ্গ : পুৰুষ</p>			
782	1	PVW0181750	ফটো উপলব্ধ	783	1	PVW0182493	ফটো উপলব্ধ	784	1	PVW0194266	ফটো উপলব্ধ
<p>নাম : ধীৰেন তাঁতী পিতাৰ নাম: হেমন্ত তাঁতী ঘৰ নং : 445 বয়স : 25 লিঙ্গ : পুৰুষ</p>				<p>নাম : চিমা ভূমিজ পিতাৰ নাম: টিংকু ভূমিজ ঘৰ নং : চাওঁৰা বঁহি বয়স : 20 লিঙ্গ : মহিলা</p>				<p>নাম : ৰাহুল তাঁতী পিতাৰ নাম: দিপক তাঁতী ঘৰ নং : 329 বয়স : 27 লিঙ্গ : পুৰুষ</p>			
785	2	PVW0200386	ফটো উপলব্ধ	786	1	PVW0202614	ফটো উপলব্ধ	787	1	PVW0202762	ফটো উপলব্ধ
<p>নাম : তানিষা মেহেৰা পিতাৰ নাম: জুগনু মেহেৰা ঘৰ নং : 351 বয়স : 19 লিঙ্গ : মহিলা</p>				<p>নাম : ক ইনী ভূমিজ পিতাৰ নাম: সাবন ভূমিজ ঘৰ নং : 8৩৫ বয়স : 21 লিঙ্গ : মহিলা</p>				<p>নাম : ৰোনিত ভূমিজ পিতাৰ নাম: শুক্ৰু ভূমিজ ঘৰ নং : 448 বয়স : 30 লিঙ্গ : পুৰুষ</p>			
788	1	PVW0202804	ফটো উপলব্ধ	789	1	PVW0204354	ফটো উপলব্ধ	790	2	PVW0209684	ফটো উপলব্ধ
<p>নাম : দীপিকা তাঁতী পিতাৰ নাম: হেমন্ত তাঁতী ঘৰ নং : 445 বয়স : 20 লিঙ্গ : মহিলা</p>				<p>নাম : সীতা তেলী স্বামীৰ নাম: অজয় তেলী ঘৰ নং : 412 বয়স : 26 লিঙ্গ : মহিলা</p>				<p>নাম : ৰবিনাথ ভূমিজ অন্যান্য: সাগৰবতী ভূমিজ ঘৰ নং : 20 বয়স : 34 লিঙ্গ : পুৰুষ</p>			
791	1	PVW0210757	ফটো উপলব্ধ	792	1	PVW0211177	ফটো উপলব্ধ	793	1	PVW0211664	ফটো উপলব্ধ
<p>নাম : বিলিসতা উৰাং পিতাৰ নাম: তানেশ উৰাং ঘৰ নং : ১০২৫ বয়স : 19 লিঙ্গ : মহিলা</p>				<p>নাম : ৰোহিত সুদৰ পিতাৰ নাম: বচন সুদৰ ঘৰ নং : ৪১২ বয়স : 24 লিঙ্গ : পুৰুষ</p>				<p>নাম : গীতা কৰ্মকাৰ পিতাৰ নাম: মোহন কৰ্মকাৰ ঘৰ নং : ৪১০ বয়স : 41 লিঙ্গ : মহিলা</p>			
794	1	PVW0212043	ফটো উপলব্ধ	795	1	PVW0213736	ফটো উপলব্ধ	796	2	PVW0214023	ফটো উপলব্ধ
<p>নাম : সহিত কিষান পিতাৰ নাম: গোপী কিষান ঘৰ নং : 405 বয়স : 18 লিঙ্গ : পুৰুষ</p>				<p>নাম : চাৰজ তাঁতী পিতাৰ নাম: হিৰেন তাঁতী ঘৰ নং : 450 বয়স : 23 লিঙ্গ : পুৰুষ</p>				<p>নাম : উষা তেলী পিতাৰ নাম: কাৰ্তিক তেলী ঘৰ নং : 30 বয়স : 25 লিঙ্গ : মহিলা</p>			
797	2	PVW0214296	ফটো উপলব্ধ	798	2	PVW0214395	ফটো উপলব্ধ	799	2	PVW0214478	ফটো উপলব্ধ
<p>নাম : অমীৰ গড় পিতাৰ নাম: গণেশ গড় ঘৰ নং : 1 বয়স : 19 লিঙ্গ : পুৰুষ</p>				<p>নাম : দিপালী তেলী স্বামীৰ নাম: ওমপৰকাস তেলী ঘৰ নং : 14 বয়স : 19 লিঙ্গ : মহিলা</p>				<p>নাম : অৰন জ্যোতি তেলী পিতাৰ নাম: কাৰ্তিক তেলী ঘৰ নং : 30 বয়স : 23 লিঙ্গ : পুৰুষ</p>			
800	2	PVW0214536	ফটো উপলব্ধ	801	1	PVW0214635	ফটো উপলব্ধ	802	1	PVW0214718	ফটো উপলব্ধ
<p>নাম : পৰ্ণিমা গড় স্বামীৰ নাম: অশোক গড় ঘৰ নং : 4 বয়স : 27 লিঙ্গ : মহিলা</p>				<p>নাম : মুনিৰাম তাঁতী পিতাৰ নাম: সুন্দৰ তাঁতী ঘৰ নং : ৩৯২ বয়স : 21 লিঙ্গ : পুৰুষ</p>				<p>নাম : বিশাল গোৱালা পিতাৰ নাম: নন্দ গোৱালা ঘৰ নং : ৩৮৯ বয়স : 21 লিঙ্গ : পুৰুষ</p>			
803	1	PVW0214791	ফটো উপলব্ধ	804	1	PVW0214825	ফটো উপলব্ধ	805	2	PVW0214890	ফটো উপলব্ধ
<p>নাম : কুমাৰী তাঁতী স্বামীৰ নাম: অনিল তাঁতী ঘৰ নং : ৩৯২ বয়স : 30 লিঙ্গ : মহিলা</p>				<p>নাম : অজয় চাওঁতাল পিতাৰ নাম: ধনশা চাওঁতাল ঘৰ নং : ৪২৯ বয়স : 32 লিঙ্গ : পুৰুষ</p>				<p>নাম : লেখা তেলী পিতাৰ নাম: দিপক তেলী ঘৰ নং : 14 বয়স : 22 লিঙ্গ : মহিলা</p>			

806	1	PVW0214957
নাম : চপ্পা কেওত পিতাৰ নাম: ৰাজা কেওত ঘৰ নং : 828 বয়স : 25 লিঙ্গ : মহিলা		
ফটো উপলব্ধ		

807	2	PVW0214973
নাম : পনোম মুণ্ডা স্বামীৰ নাম: হৰিল মুণ্ডা ঘৰ নং : 32 বয়স : 26 লিঙ্গ : মহিলা		
ফটো উপলব্ধ		

808	1	PVW0214999
নাম : সুখাবতী কৰ্মকাৰ পিতাৰ নাম: মংগল কৰ্মকাৰ ঘৰ নং : 450 বয়স : 30 লিঙ্গ : মহিলা		
ফটো উপলব্ধ		

809	2	PVW0215004
নাম : চুকৰ কন্দ পিতাৰ নাম: ৰঞ্জিত কন্দ ঘৰ নং : 416 বয়স : 21 লিঙ্গ : পুৰুষ		
ফটো উপলব্ধ		

810	2	PVW0215053
নাম : আশমান কৰ্মকাৰ পিতাৰ নাম: অনিল কৰ্মকাৰ ঘৰ নং : 65 বয়স : 26 লিঙ্গ : পুৰুষ		
ফটো উপলব্ধ		

811	2	PVW0215087
নাম : নিকিতা গড় পিতাৰ নাম: মানিক গড় ঘৰ নং : 9 বয়স : 19 লিঙ্গ : মহিলা		
ফটো উপলব্ধ		

812	2	PVW0215152
নাম : গজস্টী তেলি পিতাৰ নাম: দীপক তেলি ঘৰ নং : 14 বয়স : 20 লিঙ্গ : মহিলা		
ফটো উপলব্ধ		

813	2	PVW0215194
নাম : নিখিল তাঁতী পিতাৰ নাম: জিৎ তাঁতী ঘৰ নং : 449 বয়স : 18 লিঙ্গ : পুৰুষ		
ফটো উপলব্ধ		

814	2	PVW0215202
নাম : অজয় মুণ্ডা পিতাৰ নাম: ননু মুণ্ডা ঘৰ নং : 38 বয়স : 23 লিঙ্গ : পুৰুষ		
ফটো উপলব্ধ		

815	2	PVW0215228
নাম : জানমণি তেলি পিতাৰ নাম: ঘনশ্যাম তেলি ঘৰ নং : 10 বয়স : 19 লিঙ্গ : মহিলা		
ফটো উপলব্ধ		

816	2	PVW0215301
নাম : মোচুমী কৰ্মকাৰ পিতাৰ নাম: বাবুল কৰ্মকাৰ ঘৰ নং : 54 বয়স : 22 লিঙ্গ : মহিলা		
ফটো উপলব্ধ		

817	1	PVW0215624
নাম : অনিতা তাঁতী স্বামীৰ নাম: শিৱা তাঁতী ঘৰ নং : 397 বয়স : 31 লিঙ্গ : মহিলা		
ফটো উপলব্ধ		

818	1	PVW0215657
নাম : গনেশ তাঁতী পিতাৰ নাম: জিতেন তাঁতী ঘৰ নং : 440 বয়স : 20 লিঙ্গ : পুৰুষ		
ফটো উপলব্ধ		

819	1	PVW0215723
নাম : ৰোহিত গোৱালা পিতাৰ নাম: সঞ্জিত গোৱালা ঘৰ নং : 450 বয়স : 25 লিঙ্গ : পুৰুষ		
ফটো উপলব্ধ		

820	1	PVW0215731
নাম : ৰবেট উৰাং পিতাৰ নাম: টোৰেশ উৰাং ঘৰ নং : 1025 বয়স : 27 লিঙ্গ : পুৰুষ		
ফটো উপলব্ধ		

821	1	PVW0215863
নাম : শিৱ তাঁতী পিতাৰ নাম: শিৱনাথ তাঁতী ঘৰ নং : 395 বয়স : 31 লিঙ্গ : পুৰুষ		
ফটো উপলব্ধ		

822	1	PVW0215962
নাম : দীপা লক্ষেশ্বৰ পিতাৰ নাম: বোজো কিচান ঘৰ নং : 450 বয়স : 31 লিঙ্গ : মহিলা		
ফটো উপলব্ধ		

823	1	PVW0216168
নাম : ৰুক্মিণী কিচান পিতাৰ নাম: সুনিল কিচান ঘৰ নং : 428 বয়স : 19 লিঙ্গ : মহিলা		
ফটো উপলব্ধ		

824	1	PVW0216515
নাম : অনিতা তাঁতী স্বামীৰ নাম: অমিত তাঁতী ঘৰ নং : 397 বয়স : 33 লিঙ্গ : মহিলা		
ফটো উপলব্ধ		

825	1	PVW0216556
নাম : শুকন্তলা মুণ্ডা পিতাৰ নাম: ৰাজেশ মুণ্ডা ঘৰ নং : 409 বয়স : 45 লিঙ্গ : মহিলা		
ফটো উপলব্ধ		

826	2	PVW0217497
নাম : চণ্ডিয়া ৰজক পিতাৰ নাম: ভৰত ৰজক ঘৰ নং : 2880 বয়স : 20 লিঙ্গ : মহিলা		
ফটো উপলব্ধ		

827	2	PVW0219410
নাম : ৰীমা সুনিল স্বামীৰ নাম: গঙ্গাৰাম কহাৰিয়া ঘৰ নং : 340 বয়স : 32 লিঙ্গ : মহিলা		
ফটো উপলব্ধ		

828	2	PVW0221051
নাম : নিৰ্মলা কৰ্মকাৰ স্বামীৰ নাম: নিৰ্মল কৰ্মকাৰ ঘৰ নং : 353 বয়স : 26 লিঙ্গ : মহিলা		
ফটো উপলব্ধ		

829	2	PVW0221119
নাম : মুংলি চেৰ স্বামীৰ নাম: ৰাম চেৰ ঘৰ নং : 54 বয়স : 45 লিঙ্গ : মহিলা		
ফটো উপলব্ধ		

830	2	PVW0221200
নাম : গনেশ চেৰো পিতাৰ নাম: ৰনজীত চেৰো ঘৰ নং : 65 বয়স : 28 লিঙ্গ : পুৰুষ		
ফটো উপলব্ধ		

831	2	PVW0221267
নাম : প্ৰবন বিভাৰ পিতাৰ নাম: মোক্কা বিভাৰ ঘৰ নং : 50 বয়স : 19 লিঙ্গ : পুৰুষ		
ফটো উপলব্ধ		

832	2	PVW0221325
নাম : ৰভাকান্ত কৰ্মকাৰ পিতাৰ নাম: অনিল কৰ্মকাৰ ঘৰ নং : 54 বয়স : 23 লিঙ্গ : পুৰুষ		
ফটো উপলব্ধ		

833	2	PVW0221408
নাম : ৰঞ্জিত চেৰো পিতাৰ নাম: অজিত চেৰো ঘৰ নং : 336 বয়স : 25 লিঙ্গ : পুৰুষ		
ফটো উপলব্ধ		

834	2	PVW0221481
নাম : সঞ্জিত চেৰ পিতাৰ নাম: অজিত চেৰ ঘৰ নং : 336 বয়স : 23 লিঙ্গ : পুৰুষ		
ফটো উপলব্ধ		

835	2	PVW0221507
নাম : আশমান ভূঞা মাতৃৰ নাম: পোচুমাণি ভূঞা ঘৰ নং : 336 বয়স : 31 লিঙ্গ : পুৰুষ		
ফটো উপলব্ধ		

836	2	PVW0221598	ফটো উপলব্ধ	837	1	PVW0221622	ফটো উপলব্ধ	838	2	PVW0221804	ফটো উপলব্ধ
নাম : সুৰজ তেলী পিতাৰ নাম: বলিৰাম তেলি ঘৰ নং : 31 বয়স : 21 লিঙ্গ : পুৰুষ				নাম : গংডোলী উৰাং অন্যান্য: তানেশ উৰাং ঘৰ নং : 1025 বয়স : 51 লিঙ্গ : পুৰুষ				নাম : বাধেচাম কাহাৰা পিতাৰ নাম: জগদীশ কাহাৰা ঘৰ নং : 35 বয়স : 28 লিঙ্গ : পুৰুষ			
839	2	PVW0222026	ফটো উপলব্ধ	840	2	PVW0222042	ফটো উপলব্ধ	841	2	PVW0222091	ফটো উপলব্ধ
নাম : কাৰেন তাঁতী পিতাৰ নাম: মধুবেন তাঁতী ঘৰ নং : 348 বয়স : 25 লিঙ্গ : পুৰুষ				নাম : গংগা বিভাৰ পিতাৰ নাম: বিন্দু বিভাৰ ঘৰ নং : 50 বয়স : 18 লিঙ্গ : মহিলা				নাম : অজয় কন্দ পিতাৰ নাম: নাথুৰাম কন্দ ঘৰ নং : 339 বয়স : 28 লিঙ্গ : পুৰুষ			
842	2	PVW0222182	ফটো উপলব্ধ	843	2	PVW0222273	ফটো উপলব্ধ	844	2	PVW0222398	ফটো উপলব্ধ
নাম : জিতুল কৰ্মকাৰ পিতাৰ নাম: বাবুল কৰ্মকাৰ ঘৰ নং : 54-খ বয়স : 20 লিঙ্গ : পুৰুষ				নাম : আৰলোচ মুড়া পিতাৰ নাম: পিত্ৰীস মুড়া ঘৰ নং : 342 বয়স : 18 লিঙ্গ : পুৰুষ				নাম : অনিশ মুড়া পিতাৰ নাম: পিত্ৰীশ মুড়া ঘৰ নং : 342 বয়স : 21 লিঙ্গ : পুৰুষ			
845	2	PVW0222505	ফটো উপলব্ধ	846	2	PVW0222521	ফটো উপলব্ধ	847	2	PVW0222539	ফটো উপলব্ধ
নাম : ৰকি কন্দ পিতাৰ নাম: চাবিন কন্দ ঘৰ নং : 65 গ বয়স : 27 লিঙ্গ : পুৰুষ				নাম : ফাগু ভূঞা পিতাৰ নাম: মাংৰা ভূঞা ঘৰ নং : 335 বয়স : 27 লিঙ্গ : পুৰুষ				নাম : তনিছা তাঁতী স্বামীৰ নাম: কাৰেন তাঁতী ঘৰ নং : 348 বয়স : 24 লিঙ্গ : মহিলা			
848	2	PVW0222570	ফটো উপলব্ধ	849	2	PVW0222596	ফটো উপলব্ধ	850	2	PVW0222620	ফটো উপলব্ধ
নাম : তাৰা ভূঞা স্বামীৰ নাম: শ্যাম ভূঞা ঘৰ নং : 350 ক বয়স : 23 লিঙ্গ : মহিলা				নাম : জিতেন কৰ্মকাৰ পিতাৰ নাম: অনিল কৰ্মকাৰ ঘৰ নং : 65 ঙ বয়স : 32 লিঙ্গ : পুৰুষ				নাম : নেহা বাউৰী স্বামীৰ নাম: লুকেডৰ বাউৰী ঘৰ নং : 345 বয়স : 25 লিঙ্গ : মহিলা			
851	2	PVW0222737	ফটো উপলব্ধ	852	2	PVW0223438	ফটো উপলব্ধ	853	2	PVW0224196	ফটো উপলব্ধ
নাম : জনপল মুণ্ডা পিতাৰ নাম: লিঙ্গুস মুণ্ডা ঘৰ নং : 388 বয়স : 20 লিঙ্গ : পুৰুষ				নাম : চিলা চাহ স্বামীৰ নাম: সুৰেশ চাহ ঘৰ নং : 17 বয়স : 31 লিঙ্গ : মহিলা				নাম : মহিমা মুড়া পিতাৰ নাম: সতীশ মুড়া ঘৰ নং : 355 বয়স : 18 লিঙ্গ : মহিলা			
854	2	PVW0224212	ফটো উপলব্ধ	855	2	PVW0224238	ফটো উপলব্ধ	856	2	PVW0224253	ফটো উপলব্ধ
নাম : ৰহিলা মুড়া স্বামীৰ নাম: অনিল মুড়া ঘৰ নং : 346 বয়স : 29 লিঙ্গ : মহিলা				নাম : সনদেৱ তাঁতী পিতাৰ নাম: সেটবন তাঁতী ঘৰ নং : 371 বয়স : 20 লিঙ্গ : পুৰুষ				নাম : ললিত কৰ্মকাৰ পিতাৰ নাম: নিমল কৰ্মকাৰ ঘৰ নং : 355 বয়স : 20 লিঙ্গ : পুৰুষ			
857	1	PVW0224287	ফটো উপলব্ধ	858	1	PVW0224352	ফটো উপলব্ধ	859	1	PVW0224410	ফটো উপলব্ধ
নাম : এতুৱাৰী মুণ্ডা স্বামীৰ নাম: সত্যৈ মুণ্ডা ঘৰ নং : 438 বয়স : 27 লিঙ্গ : মহিলা				নাম : ৰীতা কৰ্মকাৰ স্বামীৰ নাম: ধৰম কৰ্মকাৰ ঘৰ নং : 410 বয়স : 29 লিঙ্গ : মহিলা				নাম : দামিনী চাওঁতাল পিতাৰ নাম: মংগল চাওঁতাল ঘৰ নং : 429 বয়স : 24 লিঙ্গ : মহিলা			
860	1	PVW0224527	ফটো উপলব্ধ	861	1	PVW0224535	ফটো উপলব্ধ	862	1	PVW0224543	ফটো উপলব্ধ
নাম : গনেশ প্ৰজা পিতাৰ নাম: ৰামদাস প্ৰজা ঘৰ নং : 419 বয়স : 41 লিঙ্গ : পুৰুষ				নাম : সীতা তেলী স্বামীৰ নাম: অজয় তেলি ঘৰ নং : 412 বয়স : 26 লিঙ্গ : মহিলা				নাম : ৰূপা তাঁতী পিতাৰ নাম: কৃষ্ণ তাঁতী ঘৰ নং : 446 বয়স : 18 লিঙ্গ : মহিলা			
863	1	PVW0224667	ফটো উপলব্ধ	864	1	PVW0224717	ফটো উপলব্ধ	865	1	PVW0224816	ফটো উপলব্ধ
নাম : বেলমতী মুড়া স্বামীৰ নাম: দৰ্শন মুড়া ঘৰ নং : 447 বয়স : 31 লিঙ্গ : মহিলা				নাম : বিউতি তাঁতী স্বামীৰ নাম: ত্ৰিনাথ তাঁতী ঘৰ নং : 445 বয়স : 32 লিঙ্গ : মহিলা				নাম : পদম কন্দ পিতাৰ নাম: বাবুলাল কন্দ ঘৰ নং : 416 বয়স : 27 লিঙ্গ : পুৰুষ			

866	1	PVW0225441	ফটো উপলব্ধ	নাম : জলি ভূমিজ স্বামীৰ নাম : বোনিত ভূমিজ ঘৰ নং : 446 বয়স : 27 লিঙ্গ : মহিলা	867	1	PVW0225623	ফটো উপলব্ধ	নাম : সুস্মিতা কন্দ স্বামীৰ নাম : প্রোদুম কন্দ ঘৰ নং : 416 বয়স : 27 লিঙ্গ : মহিলা	868	1	PVW0225631	ফটো উপলব্ধ	নাম : বাধিকা কৰ্মকাৰ স্বামীৰ নাম : কৃষ্ণ তাতী ঘৰ নং : 439 বয়স : 26 লিঙ্গ : মহিলা
869	2	PVW0225870	ফটো উপলব্ধ	নাম : অনিতা মুণ্ডা অন্যান্য: দুৰ্গা মুণ্ডা ঘৰ নং : 29 বয়স : 29 লিঙ্গ : মহিলা	870	1	PVW0225896	ফটো উপলব্ধ	নাম : অনামিকা তাঁতী স্বামীৰ নাম : নিৰেন চাওৰা ঘৰ নং : 415 বয়স : 21 লিঙ্গ : মহিলা	871	2	PVW0226050	ফটো উপলব্ধ	নাম : মংগলী সেৰো স্বামীৰ নাম : বাম সেৰো ঘৰ নং : 54 খ বয়স : 27 লিঙ্গ : মহিলা
872	2	PVW0226373	ফটো উপলব্ধ	নাম : বাবুলী কুৰপা অন্যান্য: সীতাৰাম কাহাৰা ঘৰ নং : 340 বয়স : 30 লিঙ্গ : মহিলা	873	2	PVW0227496	ফটো উপলব্ধ	নাম : পাৰ্বতী কোহৰা পিতাৰ নাম : জগদীশ কোহৰা ঘৰ নং : 35 বয়স : 20 লিঙ্গ : মহিলা	874	2	PVW0227561	ফটো উপলব্ধ	নাম : বহিলা মুড়া পিতাৰ নাম : অনিল মুড়া ঘৰ নং : 346 বয়স : 29 লিঙ্গ : মহিলা
875	2	PVW0227595	ফটো উপলব্ধ	নাম : পুষ্পাঞ্জলী ভূঞা পিতাৰ নাম : জিতেন ভূঞা ঘৰ নং : 347 বয়স : 22 লিঙ্গ : পুৰুষ	876	2	PVW0227645	ফটো উপলব্ধ	নাম : ৰাজ তাঁতী পিতাৰ নাম : মধুবন তাঁতী ঘৰ নং : 348 বয়স : 29 লিঙ্গ : পুৰুষ	877	2	PVW0227652	ফটো উপলব্ধ	নাম : মাগুট চাৰো পিতাৰ নাম : তিলক চাৰো ঘৰ নং : 54 বয়স : 19 লিঙ্গ : পুৰুষ
878	2	PVW0227660	ফটো উপলব্ধ	নাম : গুনেশ্বৰ চেৰো পিতাৰ নাম : তিলক চেৰো ঘৰ নং : 54 বয়স : 27 লিঙ্গ : পুৰুষ	879	2	PVW0227876	ফটো উপলব্ধ	নাম : পদ্মা পাত্ৰ পিতাৰ নাম : অঞ্জন পাত্ৰ ঘৰ নং : 357 বয়স : 19 লিঙ্গ : মহিলা	880	1	PVW0230508	ফটো উপলব্ধ	নাম : মহিমা চৌধুৰী স্বামীৰ নাম : ৰহন চৌধুৰী ঘৰ নং : 421 বয়স : 24 লিঙ্গ : মহিলা
881	2	PVW0230813	ফটো উপলব্ধ	নাম : প্ৰিয়ংকা গোৱালা স্বামীৰ নাম : নাগেশ্বৰ গোৱালা ঘৰ নং : 7 বয়স : 19 লিঙ্গ : মহিলা	882	2	PVW0230870	ফটো উপলব্ধ	নাম : বিপনা গোৱালা স্বামীৰ নাম : ধীৰেন গোৱালা ঘৰ নং : 22 ক বয়স : 29 লিঙ্গ : মহিলা	883	2	PVW0230946	ফটো উপলব্ধ	নাম : দীপশিখা ছেত্ৰী পিতাৰ নাম : কৃষ্ণ ছেত্ৰী ঘৰ নং : 48 খ বয়স : 19 লিঙ্গ : মহিলা
884	1	PVW0231688	ফটো উপলব্ধ	নাম : ৰীতা তাম্বীয়া স্বামীৰ নাম : অনিল তাম্বীয়া ঘৰ নং : 369 বয়স : 68 লিঙ্গ : মহিলা	885	1	PVW0232058	ফটো উপলব্ধ	নাম : বিশাল তাঁতী পিতাৰ নাম : ভাস্কৰ তাঁতী ঘৰ নং : 395 বয়স : 24 লিঙ্গ : পুৰুষ	886	1	PVW0232165	ফটো উপলব্ধ	নাম : নবীন জ্যোতি খৰিয়া পিতাৰ নাম : সন্তোষ খৰিয়া ঘৰ নং : 387 বয়স : 20 লিঙ্গ : পুৰুষ
887	1	PVW0232215	ফটো উপলব্ধ	নাম : ৰিতু মুণ্ডা পিতাৰ নাম : সতিশ মুণ্ডা ঘৰ নং : 355 বয়স : 20 লিঙ্গ : মহিলা	888	1	PVW0232348	ফটো উপলব্ধ	নাম : ডিপেন ওৰাং পিতাৰ নাম : দাহাৰু ওৰাং ঘৰ নং : 432 বয়স : 18 লিঙ্গ : পুৰুষ	889	1	PVW0232355	ফটো উপলব্ধ	নাম : এতোৱাৰী মুড়া পিতাৰ নাম : মেংগৰী মুড়া ঘৰ নং : 394 বয়স : 34 লিঙ্গ : মহিলা
890	1	PVW0232462	ফটো উপলব্ধ	নাম : সত্যম মুণ্ডা মাতৃৰ নাম : শকুন্তলা মুণ্ডা ঘৰ নং : 438 বয়স : 28 লিঙ্গ : পুৰুষ	891	1	PVW0232512	ফটো উপলব্ধ	নাম : দেবাৰু তাঁতী পিতাৰ নাম : সুৰেনদৰ তাঁতী ঘৰ নং : 339 বয়স : 32 লিঙ্গ : পুৰুষ	892	1	PVW0232520	ফটো উপলব্ধ	নাম : জয়ন্তী চাওঁতাল স্বামীৰ নাম : অজয় চাওঁতাল ঘৰ নং : 429 বয়স : 30 লিঙ্গ : মহিলা
893	1	PVW0232546	ফটো উপলব্ধ	নাম : সকন্তী সুদ স্বামীৰ নাম : সুৰজ সুদ ঘৰ নং : 8৩৩ বয়স : 28 লিঙ্গ : মহিলা	894	1	PVW0232587	ফটো উপলব্ধ	নাম : পূজা মুণ্ডা স্বামীৰ নাম : দিনেশ মুণ্ডা ঘৰ নং : 29 বয়স : 32 লিঙ্গ : মহিলা	895	2	PVW0232793	ফটো উপলব্ধ	নাম : মনেশ্বৰ তেলী পিতাৰ নাম : জুগনু তেলী ঘৰ নং : 25 বয়স : 21 লিঙ্গ : পুৰুষ

896	1	PVW0232926
নাম : বাপন মুণ্ডা পিতাৰ নাম: বৈসু মুণ্ডা ঘৰ নং : 32 বয়স : 18 লিঙ্গ : পুৰুষ		
ফটো উপলব্ধ		

897	2	PVW0232942
নাম : শুকু চেৰ পিতাৰ নাম: প্ৰকাশ চেৰ ঘৰ নং : 334 বয়স : 23 লিঙ্গ : পুৰুষ		
ফটো উপলব্ধ		

898	2	PVW0232959
নাম : জিতেন ভূমিজ পিতাৰ নাম: বঞ্জিত ভূমিজ ঘৰ নং : 61 বয়স : 24 লিঙ্গ : পুৰুষ		
ফটো উপলব্ধ		

899	1	PVW0232967
নাম : নিৰেন চাওৰা পিতাৰ নাম: মংগল চাওৰা ঘৰ নং : 415 বয়স : 27 লিঙ্গ : পুৰুষ		
ফটো উপলব্ধ		

900	2	PVW0233031
নাম : মনিষ মেহেৰা পিতাৰ নাম: জুগনু মেহেৰা ঘৰ নং : 351 বয়স : 18 লিঙ্গ : পুৰুষ		
ফটো উপলব্ধ		

901	2	PVW0233056
নাম : সংগীতা মুড়া অন্যান্য: দেৱা মুড়া ঘৰ নং : 355 বয়স : 27 লিঙ্গ : মহিলা		
ফটো উপলব্ধ		

902	2	PVW0233064
নাম : নীহা মুড়া পিতাৰ নাম: মঙ্গেশ মুড়া ঘৰ নং : 332 বয়স : 20 লিঙ্গ : মহিলা		
ফটো উপলব্ধ		

903	2	PVW0233106
নাম : সুখমনি সংদেশ পিতাৰ নাম: চুকা গড় ঘৰ নং : 447 বয়স : 36 লিঙ্গ : মহিলা		
ফটো উপলব্ধ		

904	2	PVW0233189
নাম : দীপজ্যোতি তপু পিতাৰ নাম: সুভাষ তপু ঘৰ নং : 2483 বয়স : 19 লিঙ্গ : পুৰুষ		
ফটো উপলব্ধ		

905	2	PVW0233197
নাম : শচীন চেৰো পিতাৰ নাম: লালবাহাদুৰ চেৰো ঘৰ নং : 354 বয়স : 39 লিঙ্গ : পুৰুষ		
ফটো উপলব্ধ		

906	2	PVW0233213
নাম : ভাৰতী তাঁতী স্বামীৰ নাম: অমৰ তাঁতী ঘৰ নং : 380 বয়স : 24 লিঙ্গ : মহিলা		
ফটো উপলব্ধ		

907	2	JXP7477086
নাম : সুনালী পাতৰ পিতাৰ নাম: বিজয় পাতৰ ঘৰ নং : 381 বয়স : 28 লিঙ্গ : মহিলা		
ফটো উপলব্ধ		

908	2	CLT0566083
নাম : বশী কুল্ল পিতাৰ নাম: অগাস্টাস কুল্ল ঘৰ নং : 31 বয়স : 25 লিঙ্গ : মহিলা		
ফটো উপলব্ধ		

## ভোটাৰৰ সাৰাংশ

## A) ভোটাৰৰ সংখ্যা

	তালিকাৰ প্ৰকাৰ	তালিকাৰ চিনাক্তকৰণ	ভোটাৰৰ সংখ্যা				
			পুৰুষ	মহিলা	৩য় লিঙ্গ	মুঠ	
I	মূল তালিকা	মূল তালিকা	বিশেষ সংশোধন, 2026 চনৰ পূৰ্বৰ 2025 চনৰ মূল তালিকাৰ লগত থকা সংযোজন সমূহ একত্ৰিতকৰন কৰা তালিকা।	384	391	0	775
II	যোগ তালিকা	পৰিপূৰক 1	বিশেষ সংক্ষিপ্ত সংশোধন, 2026	63	70	0	133
III	বিয়োজন তালিকা	পৰিপূৰক 1	বিশেষ সংক্ষিপ্ত সংশোধন, 2026	68	44	0	112
IV	লিংগ ক্ষেত্ৰত পৰিবৰ্তনৰ বাবে পাৰ্থক্য			0	0	0	0
এই সংশোধনৰ পিছত ভোটাৰ তালিকাত ভোটাৰৰ মুঠ সংখ্যা (I+II-III+IV)				379	417	0	796

## B) শুধৰনীৰ সংখ্যা

তালিকাৰ প্ৰকাৰ	তালিকাৰ চিনাক্তকৰণ	শুধৰনীৰ সংখ্যা
পৰিপূৰক 1	বিশেষ সংক্ষিপ্ত সংশোধন, 2026	41

নিৰ্বাচক পঞ্জীয়ন বিষয়াৰ স্বাক্ষৰ

E-মৃত, S-স্থানান্তৰিত/ বাসস্থান পৰিবৰ্তন, R-প্ৰতিলিপি, M-নিখোজ, Q-অযোগ্য