

ভোটাৰ তালিকা 2026 S03 অসম

বিধানসভা সমষ্টিৰ নম্বৰ, নাম আৰু সংৰক্ষণৰ স্থিতি : 84 - ডিগবৈ (সাধাৰণ)		খণ্ড নং : 183			
এই বিধানসভা সমষ্টিত কোন সংসদীয় সমষ্টিৰ অন্তৰ্গত তাৰ নম্বৰ, নাম আৰু সংৰক্ষণ স্থিতি : 13 - ডিব্ৰুগড় (সাধাৰণ)					
1. সংশোধনৰ বিৱৰণ					
সংশোধনৰ বছৰ	2026	তালিকাৰ চিনাক্তকৰণ			
ভিত্তি তাৰিখ	01-01-2026	বিশেষ সংশোধন, 2026 চনৰ পূৰ্বৰ 2025 চনৰ মূল তালিকাৰ লগত থকা সংযোজন সমূহ একত্ৰিতকৰণ কৰা তালিকা।			
সংশোধনৰ প্ৰকাৰ	বিশেষ সংশোধন 2026				
প্ৰকাশনৰ তাৰিখ	10-02-2026				
2. খণ্ড আৰু ভোটগ্ৰহন কেন্দ্ৰৰ বিৱৰণ					
খণ্ডৰ অন্তৰ্গত এলেকা সমূহৰ নম্বৰ আৰু নাম					
1-ষ্টাফ লাইন	মূল চহৰ/গাওঁ : পাইৰে চাহ বাগিচা				
2-নালকছ লাইন	ৱাৰ্ড নং :				
3-বেলৱে লাইন	ডাকঘৰ : ডিগবৈ				
4-ৱেলফাৰ লাইন	পুলিচ থানা : ডিগবৈ				
	ব্লক : ডিগবৈ অংশ				
	ৰাজহ চক্ৰ : মাৰ্বেৰিটা				
	জিলা : তিনিচুকীয়া				
	পিনকোড : 786171				
3. ভোটগ্ৰহন কেন্দ্ৰৰ বিৱৰণ					
ভোটগ্ৰহন কেন্দ্ৰৰ নম্বৰ আৰু নাম :		ভোটগ্ৰহন কেন্দ্ৰৰ প্ৰকাৰ (পুৰুষ/মহিলা/সাধাৰণ)		সাধাৰণ	
183 - পাইৰে টি.ই. প্ৰাথমিক বিদ্যালয়		খণ্ডৰ অন্তৰ্গত সহায়ক ভোটগ্ৰহন কেন্দ্ৰৰ সংখ্যা :		0	
ভোটগ্ৰহন কেন্দ্ৰৰ ঠিকনা :					
পাইৰে টি.ই. প্ৰাথমিক বিদ্যালয়, কোঠালী নং ২, পাইৰে চাহ বাগিচা, ডাকঘৰ-ডিগবৈ, থানা - ডিগবৈ, জিলা - তিনিচুকীয়া, পিন -৭৮৬১৭১					
4. ভোটাৰৰ সংখ্যা					
আৰম্ভনি ক্ৰমিক নং	শেষ ক্ৰমিক নং	মুঠ ভোটাৰ			
		পুৰুষ	মহিলা	৩য় লিঙ্গ	মুঠ
1	1130	506	538	0	1044

নিৰ্বাচক পঞ্জীয়ন বিষয়াৰ স্বাক্ষৰ

Nazri Naksha



Google Map View



Polling Station Building Front View



ভোটগ্ৰহন কেন্দ্ৰৰ সন্মুখৰ দৃশ্য



Cad View

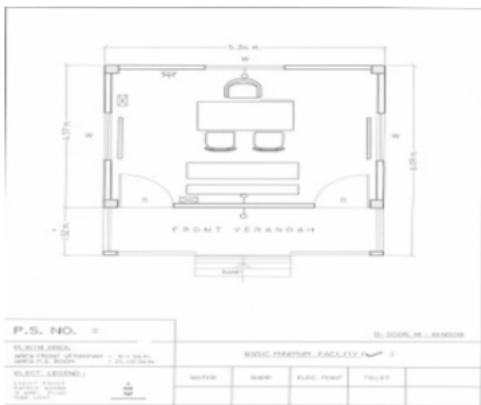

Key MAP View

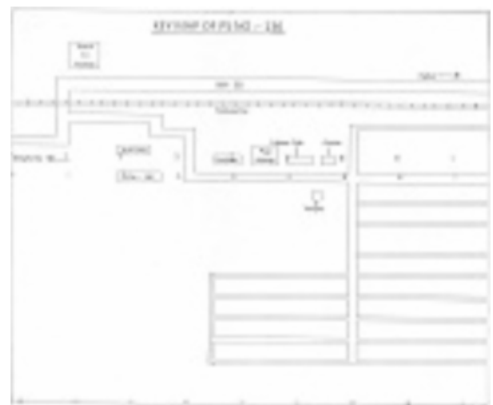

1 নাম : সঞ্জয় ক্রু শাহ পিতাৰ নাম: হিংলাজ শাহ ঘৰ নং : 21 বয়স : 48 লিঙ্গ : পুৰুষ	JMV0366294 ফটো উপলব্ধ	2 নাম : সৰোজ শাহ স্বামীৰ নাম: সঞ্জয় ক্রু শাহ ঘৰ নং : 21 বয়স : 45 লিঙ্গ : মহিলা	JMV0368779 ফটো উপলব্ধ	# 3 নাম : পূজা তান্তী স্বামীৰ নাম: বিজয় তান্তী ঘৰ নং : ৫৩৩ ক বয়স : 31 লিঙ্গ : মহিলা	JMV1384094 ফটো উপলব্ধ
# 4 নাম : ঋতুৰাজ দূৰৰী পিতাৰ নাম: অনিল দূৰৰী ঘৰ নং : ৪৩১ বয়স : 21 লিঙ্গ : পুৰুষ	LES0024323 ফটো উপলব্ধ	E 5 নাম : পুতুল বাণী গোস্বামী স্বামীৰ নাম: বাজকিশোৰ গোস্বামী ঘৰ নং : ৪২ বয়স : ৪২ লিঙ্গ : মহিলা	JMV1461536 ফটো উপলব্ধ	E 6 নাম : শেফালি বানি গোস্বামী পিতাৰ নাম: দিগেন্দৰো কুমাৰ গোস্বামী ঘৰ নং : ১৩৩ বয়স : 60 লিঙ্গ : মহিলা	JMV1461547 ফটো উপলব্ধ
7 নাম : বালামদিনা ধানোৱাৰ পিতাৰ নাম: অলবিন ধানোৱাৰ ঘৰ নং : ১০৮ বয়স : 29 লিঙ্গ : মহিলা	CCY0384875 ফটো উপলব্ধ	8 নাম : ইমামুদদীন অনসাৰী পিতাৰ নাম: আব্দুল হাই আনচাৰী ঘৰ নং : 111 বয়স : 43 লিঙ্গ : পুৰুষ	JMV0390666 ফটো উপলব্ধ	9 নাম : ফি জুল দূৰৰা পিতাৰ নাম: পদৌশ্বৰ দূৰৰা ঘৰ নং : ১২৮ বয়স : 21 লিঙ্গ : পুৰুষ	JMV1511443 ফটো উপলব্ধ
10 নাম : পাৰ্থ দত্তা পিতাৰ নাম: পোৰিমল দত্তা ঘৰ নং : 258 ক বয়স : 45 লিঙ্গ : পুৰুষ	JMV1134451 ফটো উপলব্ধ	11 নাম : অমীশা বাউড়ি মাতৃৰ নাম: মালতী বাউড়ি ঘৰ নং : 271 বয়স : 28 লিঙ্গ : মহিলা	JMV1476746 ফটো উপলব্ধ	12 নাম : জয় বৌৰি মাতৃৰ নাম: মালতী বাউড়ি ঘৰ নং : 271 বয়স : 27 লিঙ্গ : পুৰুষ	JMV1476760 ফটো উপলব্ধ
# 13 নাম : গবীন সৌতল পিতাৰ নাম: সৰ্গম সৌতল ঘৰ নং : ৫০৬ বয়স : 34 লিঙ্গ : পুৰুষ	JMV1159128 ফটো উপলব্ধ	14 নাম : লক্ষ্মী চেত্ৰী স্বামীৰ নাম: বীৰবল চেত্ৰী ঘৰ নং : ৩০২ বয়স : 36 লিঙ্গ : মহিলা	JMV1168152 ফটো উপলব্ধ	S 15 নাম : অভিনৱ শইকীয়া পিতাৰ নাম: বিকুল শইকীয়া ঘৰ নং : ৩০৩ বয়স : ৩২ লিঙ্গ : পুৰুষ	JMV0307926 ফটো উপলব্ধ
16 নাম : অনীতা পাঁড়ে স্বামীৰ নাম: নাগেন্দৰ পাঁড়ে ঘৰ নং : ৩০৪ বয়স : 56 লিঙ্গ : মহিলা	JMV0435123 ফটো উপলব্ধ	17 নাম : দিওয়াকৰ পাঁড়ে পিতাৰ নাম: নাগেন্দৰ পাঁড়ে ঘৰ নং : ৩০৪ বয়স : 35 লিঙ্গ : পুৰুষ	JMV0435461 ফটো উপলব্ধ	18 নাম : পূজা পাণ্ডে স্বামীৰ নাম: দিৱাকৰ পাণ্ডে ঘৰ নং : ৩০৪ বয়স : 31 লিঙ্গ : মহিলা	LES0080465 ফটো উপলব্ধ
# 19 নাম : উৰ্মিলা দেবী স্বামীৰ নাম: পাণ্ডু শাহ ঘৰ নং : ৬২৬ বয়স : 32 লিঙ্গ : মহিলা	JMV0262691 ফটো উপলব্ধ	S 20 নাম : বিকুল শইকীয়া পিতাৰ নাম: প্রফুল্ল ঘৰ নং : ৪০৪ বয়স : 61 লিঙ্গ : পুৰুষ	JMV1374567 ফটো উপলব্ধ	S 21 নাম : অৰ্চনা শইকীয়া স্বামীৰ নাম: বিকুল ঘৰ নং : ৪০৪ বয়স : 55 লিঙ্গ : মহিলা	JMV1374578 ফটো উপলব্ধ
22 নাম : বাজ গগৈ স্বামীৰ নাম: গিৰিণ ঘৰ নং : ৪০৫ বয়স : 57 লিঙ্গ : মহিলা	JMV1374589 ফটো উপলব্ধ	23 নাম : তিলোত্তমা গগৈ স্বামীৰ নাম: বিতুৰাজ গগৈ ঘৰ নং : 405 বয়স : 33 লিঙ্গ : মহিলা	JMV0414276 ফটো উপলব্ধ	24 নাম : বিতুৰাজ গগৈ পিতাৰ নাম: গিৰিণদ্রনথ গগৈ ঘৰ নং : 405 বয়স : 31 লিঙ্গ : পুৰুষ	JMV0417238 ফটো উপলব্ধ
25 নাম : জয় দেব দত্ত পিতাৰ নাম: আশুতোষ ঘৰ নং : ৪০৭ বয়স : 70 লিঙ্গ : পুৰুষ	JMV1374625 ফটো উপলব্ধ	26 নাম : বকুল দত্ত স্বামীৰ নাম: জয় দেব ঘৰ নং : ৪০৭ বয়স : 62 লিঙ্গ : মহিলা	JMV1374636 ফটো উপলব্ধ	27 নাম : বৈশাখী দত্ত পিতাৰ নাম: জয়দেব দত্তা ঘৰ নং : ৪০৭ বয়স : 31 লিঙ্গ : মহিলা	JMV1383966 ফটো উপলব্ধ
28 নাম : সুদৰ্শন চক্ৰবৰ্তী পিতাৰ নাম: দীপাক্ষৰ ঘৰ নং : ৪০৯ বয়স : 40 লিঙ্গ : পুৰুষ	JMV1374669 ফটো উপলব্ধ	E 29 নাম : ৰণবীৰ ৰয় পিতাৰ নাম: ৰয়গী মোহন ঘৰ নং : ৪১০ বয়স : ৪০ লিঙ্গ : পুৰুষ	JMV1374670 ফটো উপলব্ধ	30 নাম : প্ৰণতি ৰয় স্বামীৰ নাম: ৰণবীৰ ঘৰ নং : ৪১০ বয়স : 60 লিঙ্গ : মহিলা	JMV1374681 ফটো উপলব্ধ

31 নাম : প্রলয় বয় পিতাৰ নাম: বানাধীৰ বয় ঘৰ নং : 820 বয়স : 53 লিঙ্গ : পুৰুষ	JMV1374692 ফটো উপলব্ধ	32 নাম : কৃষ্ণা মজুমদাৰ স্বামীৰ নাম: প্রলোয় বয় ঘৰ নং : 820 বয়স : 45 লিঙ্গ : মহিলা	JMV1374705 ফটো উপলব্ধ	33 নাম : বনি দত্তা স্বামীৰ নাম: চন্দন কুমাৰ দত্তা ঘৰ নং : 821 বয়স : 60 লিঙ্গ : মহিলা	JMV1374727 ফটো উপলব্ধ
34 নাম : সমিৰন দত্তা পিতাৰ নাম: চন্দন কুমাৰ দত্তা ঘৰ নং : 821 বয়স : 40 লিঙ্গ : পুৰুষ	JMV1374749 ফটো উপলব্ধ	35 নাম : বুৰী বড়া স্বামীৰ নাম: বাজু ঘৰ নং : 822 বয়স : 55 লিঙ্গ : মহিলা	JMV1374761 ফটো উপলব্ধ	36 নাম : চন্দন শৰ্মা পিতাৰ নাম: লক্ষী নাথ শৰ্মা ঘৰ নং : 823 বয়স : 64 লিঙ্গ : পুৰুষ	JMV1374794 ফটো উপলব্ধ
E 37 নাম : অনূপ কুমাৰ শৰ্মা পিতাৰ নাম: লক্ষী নাথ শৰ্মা ঘৰ নং : 823 বয়স : 60 লিঙ্গ : পুৰুষ	JMV1374772 ফটো উপলব্ধ	38 নাম : অৰ্পনা দেবী স্বামীৰ নাম: চন্দন শৰ্মা ঘৰ নং : 823 বয়স : 58 লিঙ্গ : মহিলা	JMV1374807 ফটো উপলব্ধ	39 নাম : অলি শৰ্মা স্বামীৰ নাম: অনূপ কুমাৰ শৰ্মা ঘৰ নং : 823 বয়স : 58 লিঙ্গ : মহিলা	JMV1374783 ফটো উপলব্ধ
40 নাম : তনুশ্ৰী শৰ্মা পিতাৰ নাম: অনূপ শৰ্মা ঘৰ নং : 823 বয়স : 38 লিঙ্গ : মহিলা	JMV1383911 ফটো উপলব্ধ	S 41 নাম : নম্বতা শৰ্মা পিতাৰ নাম: অনূপ কুমাৰ শৰ্মা ঘৰ নং : 823 বয়স : 33 লিঙ্গ : মহিলা	JMV1383922 ফটো উপলব্ধ	42 নাম : নয়না শৰ্মা পিতাৰ নাম: চন্দন শৰ্মা ঘৰ নং : 823 বয়স : 32 লিঙ্গ : মহিলা	JMV1383933 ফটো উপলব্ধ
43 নাম : অভিষেক শৰ্মা পিতাৰ নাম: চন্দন শৰ্মা ঘৰ নং : 413 বয়স : 25 লিঙ্গ : পুৰুষ	JMV0262873 ফটো উপলব্ধ	E 44 নাম : গোবিন্দ ভূঞা পিতাৰ নাম: কমল ভূঞা ঘৰ নং : 826 বয়স : 56 লিঙ্গ : পুৰুষ	JMV1374921 ফটো উপলব্ধ	E 45 নাম : মিজু ভূঞা স্বামীৰ নাম: গবীন ভূঞা ঘৰ নং : 826 বয়স : 50 লিঙ্গ : মহিলা	JMV1374932 ফটো উপলব্ধ
46 নাম : কংকন ভূঞা পিতাৰ নাম: গোবিন ভূঞা ঘৰ নং : 826 বয়স : 27 লিঙ্গ : পুৰুষ	JMV0311555 ফটো উপলব্ধ	47 নাম : হৰ্ষা ভূঞা পিতাৰ নাম: গবীন ভূঞা ঘৰ নং : 826 বয়স : 23 লিঙ্গ : মহিলা	JMV0533968 ফটো উপলব্ধ	48 নাম : বিকাশ পাল চৌধুৰী পিতাৰ নাম: শশিমোহন পাল চৌধুৰী ঘৰ নং : 418 বয়স : 67 লিঙ্গ : পুৰুষ	JMV1374987 ফটো উপলব্ধ
49 নাম : শিখা পাল চৌধুৰী স্বামীৰ নাম: বিকাশ পাল চৌধুৰী ঘৰ নং : 418 বয়স : 64 লিঙ্গ : মহিলা	JMV1374998 ফটো উপলব্ধ	50 নাম : অভিষেক পল চৌধুৰী পিতাৰ নাম: বিকাশ পল চৌধুৰী ঘৰ নং : 418 বয়স : 31 লিঙ্গ : পুৰুষ	JMV1384038 ফটো উপলব্ধ	E 51 নাম : কমলা বাৰা স্বামীৰ নাম: হৰিদেব ঘৰ নং : 820 বয়স : 87 লিঙ্গ : মহিলা	JMV1375026 ফটো উপলব্ধ
52 নাম : ধৰমবীৰ বাৰা পিতাৰ নাম: হৰিদেব বাৰা ঘৰ নং : 820 বয়স : 53 লিঙ্গ : পুৰুষ	JMV1375037 ফটো উপলব্ধ	53 নাম : সঞ্জয় কুমাৰ বাওয়া পিতাৰ নাম: হৰিদেব বাওয়া ঘৰ নং : 820 বয়স : 50 লিঙ্গ : পুৰুষ	JMV1375048 ফটো উপলব্ধ	54 নাম : দিপক বাৰা পিতাৰ নাম: হৰিদেব বাৰা ঘৰ নং : 820 বয়স : 47 লিঙ্গ : পুৰুষ	JMV0418491 ফটো উপলব্ধ
55 নাম : তৰামাই বাৰা স্বামীৰ নাম: দিপক বাৰা ঘৰ নং : 820 বয়স : 35 লিঙ্গ : মহিলা	JMV0303966 ফটো উপলব্ধ	56 নাম : হৰমিন্দৰ বাৰা পিতাৰ নাম: ধৰমবীৰ বাৰা ঘৰ নং : 420 বয়স : 20 লিঙ্গ : পুৰুষ	LES0111856 ফটো উপলব্ধ	57 নাম : হেমো গগৈ পিতাৰ নাম: চন্দ্ৰ নাথ গগৈ ঘৰ নং : 821 বয়স : 74 লিঙ্গ : পুৰুষ	JMV1375059 ফটো উপলব্ধ
58 নাম : মঞ্জু গগৈ স্বামীৰ নাম: হেম গগৈ ঘৰ নং : 821 বয়স : 60 লিঙ্গ : মহিলা	JMV1375060 ফটো উপলব্ধ	E 59 নাম : জিনা গগৈ পিতাৰ নাম: হেম গগৈ ঘৰ নং : 821 বয়স : 40 লিঙ্গ : মহিলা	JMV1375071 ফটো উপলব্ধ	60 নাম : বিবেক গগৈ পিতাৰ নাম: হেম গগৈ ঘৰ নং : 821 বয়স : 40 লিঙ্গ : পুৰুষ	JMV1375082 ফটো উপলব্ধ

61 নাম : পরন প্রসাদ পিতাৰ নাম: অম্বিকা প্রসাদ ঘৰ নং : 422 বয়স : 38 লিঙ্গ : পুৰুষ	LES0024935 ফটো উপলব্ধ	S 62 নাম : অজয় গুপ্ত পিতাৰ নাম: মাখন লাল গুপ্ত ঘৰ নং : 828 বয়স : 62 লিঙ্গ : পুৰুষ	JMV1375140 ফটো উপলব্ধ	S 63 নাম : দীপ্তি গুপ্তা স্বামীৰ নাম: অজয় গুপ্ত ঘৰ নং : 828 বয়স : 58 লিঙ্গ : মহিলা	JMV1375139 ফটো উপলব্ধ
64 নাম : ডিউটি বালা কুমী স্বামীৰ নাম: শুকদেব কুমী ঘৰ নং : 826 বয়স : 52 লিঙ্গ : মহিলা	JMV1375151 ফটো উপলব্ধ	65 নাম : তেৰেচা কুজৰ একা পিতাৰ নাম: টিউৰদিল ঘৰ নং : 829 বয়স : 54 লিঙ্গ : পুৰুষ	JMV1375162 ফটো উপলব্ধ	66 নাম : নেচটাৰ একা স্বামীৰ নাম: টেৰেচা ঘৰ নং : 829 বয়স : 54 লিঙ্গ : মহিলা	JMV1375173 ফটো উপলব্ধ
67 নাম : বহুলিনা একা পিতাৰ নাম: চামূৱাল একা ঘৰ নং : 427 বয়স : 40 লিঙ্গ : মহিলা	JMV0105346 ফটো উপলব্ধ	68 নাম : চিমৰন একা পিতাৰ নাম: নেশ্টৰ একা ঘৰ নং : 427 বয়স : 21 লিঙ্গ : মহিলা	LES0024356 ফটো উপলব্ধ	69 নাম : ক্ষেত্র কৰ্মকাৰ পিতাৰ নাম: নান্দু কৰ্মকাৰ ঘৰ নং : 829 বয়স : 60 লিঙ্গ : পুৰুষ	JMV1375195 ফটো উপলব্ধ
70 নাম : প্ৰেম কুমাৰী কৰ্মকাৰ স্বামীৰ নাম: ক্ষেত্র কৰ্মকাৰ ঘৰ নং : 829 বয়স : 49 লিঙ্গ : মহিলা	JMV1375208 ফটো উপলব্ধ	71 নাম : টিঙ্ক কৰ্মকাৰ পিতাৰ নাম: ক্ষেত্র কৰ্মকাৰ ঘৰ নং : 829 বয়স : 41 লিঙ্গ : পুৰুষ	JMV1375219 ফটো উপলব্ধ	72 নাম : কৰুণা কৰ্মকাৰ স্বামীৰ নাম: বিষ্ণু ঘৰ নং : 829 বয়স : 40 লিঙ্গ : মহিলা	JMV1375231 ফটো উপলব্ধ
73 নাম : বিষ্ণু কৰ্মকাৰ পিতাৰ নাম: খেত্র কৰ্মকাৰ ঘৰ নং : 829 বয়স : 39 লিঙ্গ : পুৰুষ	JMV1375220 ফটো উপলব্ধ	74 নাম : কমল বৰুৱা পিতাৰ নাম: কালী কুমাৰ বৰুৱা ঘৰ নং : 830 বয়স : 76 লিঙ্গ : পুৰুষ	JMV1375242 ফটো উপলব্ধ	E 75 নাম : মিৰা বৰুৱা স্বামীৰ নাম: কামাল বৰুৱা ঘৰ নং : 830 বয়স : 69 লিঙ্গ : মহিলা	JMV1375253 ফটো উপলব্ধ
76 নাম : স্বপন বৰুৱা পিতাৰ নাম: কামাল বৰুৱা ঘৰ নং : 830 বয়স : 47 লিঙ্গ : পুৰুষ	JMV1375275 ফটো উপলব্ধ	77 নাম : ৰিপোন বৰুৱা পিতাৰ নাম: কামাল বৰুৱা ঘৰ নং : 830 বয়স : 46 লিঙ্গ : পুৰুষ	JMV1375286 ফটো উপলব্ধ	78 নাম : নবনিতা বৰুৱা স্বামীৰ নাম: স্বপন বৰুৱা ঘৰ নং : 830 বয়স : 45 লিঙ্গ : মহিলা	JMV1461558 ফটো উপলব্ধ
79 নাম : নেহা বৰুৱা পিতাৰ নাম: সুপন বৰুৱা ঘৰ নং : 430 বয়স : 20 লিঙ্গ : মহিলা	LES0099135 ফটো উপলব্ধ	80 নাম : অনিল দৰৱী পিতাৰ নাম: ৰামেশ্বৰ দৌআৰী ঘৰ নং : 831 বয়স : 56 লিঙ্গ : পুৰুষ	JMV1375297 ফটো উপলব্ধ	81 নাম : তঞ্চা দৰৱী স্বামীৰ নাম: অনিল দৌআৰী ঘৰ নং : 831 বয়স : 48 লিঙ্গ : মহিলা	JMV1375322 ফটো উপলব্ধ
82 নাম : কুশো কালিন্দি পিতাৰ নাম: কালিচৰন কালিন্দি ঘৰ নং : 434 বয়স : 85 লিঙ্গ : মহিলা	JMV0435941 ফটো উপলব্ধ	83 নাম : ৰুহিনী বৰুৱা পিতাৰ নাম: সুমিধৰ ঘৰ নং : 838 বয়স : 61 লিঙ্গ : পুৰুষ	JMV1375355 ফটো উপলব্ধ	84 নাম : বিজু বৰুৱা স্বামীৰ নাম: ৰুহিনী ঘৰ নং : 838 বয়স : 58 লিঙ্গ : মহিলা	JMV1375366 ফটো উপলব্ধ
85 নাম : হৰিহৰ বীৰ্শা পিতাৰ নাম: বীৰ্শা কালিন্দি ঘৰ নং : 434 বয়স : 48 লিঙ্গ : মহিলা	JMV0436014 ফটো উপলব্ধ	86 নাম : সুনিতা কালিন্দি স্বামীৰ নাম: ৰতন কালিন্দি ঘৰ নং : 434 বয়স : 40 লিঙ্গ : মহিলা	JMV1477397 ফটো উপলব্ধ	87 নাম : দীপজ্যোতি বৰুৱা পিতাৰ নাম: ৰোহিনী বৰুৱা ঘৰ নং : 838 বয়স : 36 লিঙ্গ : পুৰুষ	JMV1375377 ফটো উপলব্ধ
88 নাম : গীট মনি বৰুৱা পিতাৰ নাম: ৰুহিনী বৰুৱা ঘৰ নং : 838 বয়স : 32 লিঙ্গ : মহিলা	JMV1383897 ফটো উপলব্ধ	89 নাম : আৰতি কালিন্দি স্বামীৰ নাম: ৰাহিত কালিন্দি ঘৰ নং : 434 বয়স : 22 লিঙ্গ : মহিলা	JMV1476993 ফটো উপলব্ধ	# 90 নাম : সৌৰভ কৰ্মকাৰ পিতাৰ নাম: পুৰন কৰ্মকাৰ ঘৰ নং : 509 ক বয়স : 25 লিঙ্গ : পুৰুষ	JMV0418129 ফটো উপলব্ধ

91 নাম : লিলি বৰদলৈ স্বামীৰ নাম : পূণ্যধৰ ঘৰ নং : 8৩৫ বয়স : 68 লিঙ্গ : মহিলা	JMV1375399	# 92 নাম : আকাশদীপ বৰদলৈ পিতাৰ নাম : পূণ্যধৰ বৰদলৈ ঘৰ নং : 8৩৫ বয়স : 46 লিঙ্গ : পুৰুষ	JMV1375413	93 নাম : গীতাজলি বৰদলৈ স্বামীৰ নাম : আকাশদীপ বৰদলৈ ঘৰ নং : 8৩৫ বয়স : 36 লিঙ্গ : মহিলা	JMV0107508
94 নাম : প্ৰফুল্ল বড়া পিতাৰ নাম : তুলসী ঘৰ নং : 8৩৭ বয়স : 62 লিঙ্গ : পুৰুষ	JMV1375504	95 নাম : অঞ্জলী বড়া স্বামীৰ নাম : প্ৰফুল্ল ঘৰ নং : 8৩৭ বয়স : 55 লিঙ্গ : মহিলা	JMV1375515	96 নাম : বদন চন্দ্ৰ দৌআৰী পিতাৰ নাম : জয়ৰাম দৌআৰী ঘৰ নং : 8৩৯ বয়স : 55 লিঙ্গ : পুৰুষ	JMV1375537
97 নাম : অনামিকা দূৰী স্বামীৰ নাম : বদন চ দৌআৰী ঘৰ নং : 8৩৯ বয়স : 52 লিঙ্গ : মহিলা	JMV1375548	E 98 নাম : ঘনকান্ত বৰগোহাঁই পিতাৰ নাম : হৰকান্ত ঘৰ নং : 88০ বয়স : 62 লিঙ্গ : পুৰুষ	JMV1375559	99 নাম : দিৱাকৰ বৰগোহাঁই পিতাৰ নাম : ঘন বৰগোহাঁই ঘৰ নং : 88০ বয়স : 26 লিঙ্গ : পুৰুষ	JMV0307363
100 নাম : শেখ কুৰবান আলি পিতাৰ নাম : ৰস্তম আলি ঘৰ নং : 441 এ বয়স : 22 লিঙ্গ : পুৰুষ	JMV1514645	101 নাম : ৰস্তম আলি পিতাৰ নাম : ইসাক আলি ঘৰ নং : 881ক বয়স : 51 লিঙ্গ : পুৰুষ	JMV1375606	102 নাম : খাইৰুণ নিছা স্বামীৰ নাম : ৰস্তম ঘৰ নং : 881ক বয়স : 40 লিঙ্গ : মহিলা	JMV1375617
103 নাম : ভাৰ্গাব বিশাল কুমাৰ শীল পিতাৰ নাম : ঋষিকেশ শীল ঘৰ নং : 88২ বয়স : 33 লিঙ্গ : পুৰুষ	JMV1384083	104 নাম : সুনন্দ শীল পিতাৰ নাম : ঋষিকেশ শীল ঘৰ নং : 442 বয়স : 28 লিঙ্গ : মহিলা	JMV0210773	105 নাম : অশোক কুমাৰ শীল পিতাৰ নাম : নোনী গোপাল সিং ঘৰ নং : 88২খ বয়স : 63 লিঙ্গ : পুৰুষ	JMV1375662
106 নাম : হৃষীকেশ শীল স্বামীৰ নাম : ননী গোপাল শীল ঘৰ নং : 88২খ বয়স : 60 লিঙ্গ : মহিলা	JMV1375640	107 নাম : শান্তা ৰাণী শীল পিতাৰ নাম : হৃষীকেশ শীল ঘৰ নং : 88২খ বয়স : 55 লিঙ্গ : মহিলা	JMV1375651	108 নাম : দীপালী শীল স্বামীৰ নাম : অশোক কুমাৰ শিল ঘৰ নং : 88২খ বয়স : 54 লিঙ্গ : মহিলা	JMV1375673
109 নাম : বিষ্ণু শইকীয়া পিতাৰ নাম : মালিৰাম শইকীয়া ঘৰ নং : 888 বয়স : 49 লিঙ্গ : পুৰুষ	JMV1461445	110 নাম : ৰিংকি ফুকন স্বামীৰ নাম : বিষ্ণু শইকীয়া ঘৰ নং : 888 বয়স : 38 লিঙ্গ : মহিলা	JMV1461514	111 নাম : ৰাজিবন নিচা স্বামীৰ নাম : বচিৰ ঘৰ নং : 88৫ বয়স : 70 লিঙ্গ : মহিলা	JMV1375708
112 নাম : আখতাৰ ইমাম পিতাৰ নাম : বচিৰ আহমেদ ঘৰ নং : 88৫ বয়স : 44 লিঙ্গ : পুৰুষ	JMV1375719	113 নাম : দিলিপ কুমাৰ বিশ্বাচ পিতাৰ নাম : গণেশ চন্দ্ৰ বিশ্বাচ ঘৰ নং : 88৬ বয়স : 60 লিঙ্গ : পুৰুষ	JMV1375742	114 নাম : ৰিণা বিশ্বাচ স্বামীৰ নাম : দিলিপ কুমাৰ বিশ্বাচ ঘৰ নং : 88৬ বয়স : 60 লিঙ্গ : মহিলা	JMV1375753
115 নাম : অৰ্চনা বিশ্বাস স্বামীৰ নাম : গৌতম বিশ্বাস ঘৰ নং : 88৬ক বয়স : 58 লিঙ্গ : মহিলা	JMV1384016	116 নাম : ইন্দ্ৰনীল বিশ্বাচ পিতাৰ নাম : গৌতম বিশ্বাচ ঘৰ নং : 88৬ক বয়স : 34 লিঙ্গ : পুৰুষ	JMV1384061	117 নাম : ইচমাইল আলি পিতাৰ নাম : ইচাব ঘৰ নং : 88৭ বয়স : 58 লিঙ্গ : পুৰুষ	JMV1375786
118 নাম : ওচমান আলি পিতাৰ নাম : ইচমাইল ঘৰ নং : 88৭ বয়স : 38 লিঙ্গ : মহিলা	JMV1375822	119 নাম : ফিৰোজা খাতুন পিতাৰ নাম : ইছমাইল আলী ঘৰ নং : 447 বয়স : 35 লিঙ্গ : মহিলা	JMV0226530	120 নাম : ফৰিদা খাতুন পিতাৰ নাম : ইছমাইল আলী ঘৰ নং : 447 বয়স : 34 লিঙ্গ : মহিলা	JMV0226555

121 নাম : আলতাফ হুছেইন পিতাৰ নাম: ইছমাইল আলী ঘৰ নং : 447 বয়স : 33 লিঙ্গ : পুৰুষ	JMV0210161 ফটো উপলব্ধ	122 নাম : অলক চক্ৰৱৰ্তী পিতাৰ নাম: অশোক চক্ৰৱৰ্তী ঘৰ নং : 88৯ বয়স : 51 লিঙ্গ : পুৰুষ	JMV1375844 ফটো উপলব্ধ	123 নাম : অৰূপ দত্তা পিতাৰ নাম: পাৰ্থ দত্তা ঘৰ নং : 449 বয়স : 22 লিঙ্গ : পুৰুষ	JMV1151802 ফটো উপলব্ধ
D 124 নাম : দীপ্তি ধৰ স্বামীৰ নাম: অৰবিন্দ ঘৰ নং : 8৫২ বয়স : 65 লিঙ্গ : মহিলা	JMV1375855 ফটো উপলব্ধ	# 125 নাম : দীপ্তী চক্ৰৱৰ্তী স্বামীৰ নাম: অলোক চক্ৰৱৰ্তী ঘৰ নং : 88৯ বয়স : 44 লিঙ্গ : মহিলা	JMV1375866 ফটো উপলব্ধ	126 নাম : জয়ন্ত শৰ্মা পিতাৰ নাম: হৰি ঘৰ নং : 8৫৩ বয়স : 65 লিঙ্গ : পুৰুষ	JMV1375888 ফটো উপলব্ধ
127 নাম : বিনি শৰ্মা স্বামীৰ নাম: জয়ন্ত ঘৰ নং : 8৫৩ বয়স : 58 লিঙ্গ : মহিলা	JMV1375899 ফটো উপলব্ধ	128 নাম : প্ৰিয়ম শৰ্মা পিতাৰ নাম: জয়ন্ত শৰ্মা ঘৰ নং : 8৫৩ বয়স : 34 লিঙ্গ : পুৰুষ	JMV1384049 ফটো উপলব্ধ	129 নাম : প্ৰয়াস শৰ্মা পিতাৰ নাম: জয়ন্ত শৰ্মা ঘৰ নং : 8৫৩ বয়স : 32 লিঙ্গ : পুৰুষ	JMV1384027 ফটো উপলব্ধ
130 নাম : অনন্ত তাঁতী পিতাৰ নাম: নৰেণ তাঁতী ঘৰ নং : 8৫৪ বয়স : 60 লিঙ্গ : পুৰুষ	JMV1375902 ফটো উপলব্ধ	131 নাম : মীৰা তাঁতী স্বামীৰ নাম: অনন্ত ঘৰ নং : 8৫৪ বয়স : 58 লিঙ্গ : মহিলা	JMV1375913 ফটো উপলব্ধ	132 নাম : দিবন তাঁতি পিতাৰ নাম: অনন্ত তাঁতি ঘৰ নং : 8৫৪ বয়স : 43 লিঙ্গ : পুৰুষ	JMV1375924 ফটো উপলব্ধ
133 নাম : বন্দনা তাঁতী পিতাৰ নাম: অনন্ত তাঁতী ঘৰ নং : 8৫৪ বয়স : 37 লিঙ্গ : মহিলা	JMV1375935 ফটো উপলব্ধ	134 নাম : ৰবীন বৰগোহাঁই পিতাৰ নাম: লোকনাথ ঘৰ নং : 8৫৬ বয়স : 70 লিঙ্গ : পুৰুষ	JMV1375946 ফটো উপলব্ধ	135 নাম : বিদ্যা বৰগোহাঁই স্বামীৰ নাম: ৰবীন ঘৰ নং : 8৫৬ বয়স : 55 লিঙ্গ : মহিলা	JMV1375957 ফটো উপলব্ধ
136 নাম : মনু বৰগোহাঁই পিতাৰ নাম: ৰবীন ঘৰ নং : 8৫৬ বয়স : 38 লিঙ্গ : পুৰুষ	JMV1375979 ফটো উপলব্ধ	137 নাম : পূৰ্ণিমা সোনোৱা বৰগোহাঁই স্বামীৰ নাম: মনু বৰগোহাঁই ঘৰ নং : 8৫৬ বয়স : 38 লিঙ্গ : মহিলা	JMV0416479 ফটো উপলব্ধ	138 নাম : অমৰ ছেত্ৰী পিতাৰ নাম: শুভা ছেত্ৰী ঘৰ নং : 8৫৭ বয়স : 41 লিঙ্গ : পুৰুষ	JMV1375980 ফটো উপলব্ধ
139 নাম : সঙ্গীতা ছেত্ৰী পিতাৰ নাম: কুমাৰ ছেত্ৰী ঘৰ নং : 8৫৭ বয়স : 32 লিঙ্গ : মহিলা	JMV1383977 ফটো উপলব্ধ	140 নাম : প্ৰশান্ত ছেত্ৰী পিতাৰ নাম: কুমাৰ ছেত্ৰী ঘৰ নং : 457 বয়স : 27 লিঙ্গ : পুৰুষ	JMV0550228 ফটো উপলব্ধ	141 নাম : আদিত্য ছেত্ৰী পিতাৰ নাম: গণেশ ছেত্ৰী ঘৰ নং : 457 বয়স : 22 লিঙ্গ : পুৰুষ	LES0024240 ফটো উপলব্ধ
142 নাম : সঞ্জয় ছেত্ৰী পিতাৰ নাম: কুমাৰ ছেত্ৰী ঘৰ নং : 457 বয়স : 29 লিঙ্গ : পুৰুষ	JMV1384050 ফটো উপলব্ধ	143 নাম : গনেশ ছেত্ৰী পিতাৰ নাম: কিশোৰ বাহাদুৰ ছেত্ৰী ঘৰ নং : 457খ বয়স : 55 লিঙ্গ : পুৰুষ	JMV1376052 ফটো উপলব্ধ	144 নাম : শুভা ছেত্ৰী স্বামীৰ নাম: কিশোৰ ছেত্ৰী ঘৰ নং : 8৫৭খ বয়স : 75 লিঙ্গ : মহিলা	JMV1376029 ফটো উপলব্ধ
E 145 নাম : কুমাৰ ছেত্ৰী পিতাৰ নাম: শুভা ছেত্ৰী ঘৰ নং : 8৫৭খ বয়স : 54 লিঙ্গ : পুৰুষ	JMV1376030 ফটো উপলব্ধ	146 নাম : দুৰ্গা ছেত্ৰী পিতাৰ নাম: কুল ছেত্ৰী ঘৰ নং : 8৫৭খ বয়স : 48 লিঙ্গ : পুৰুষ	JMV1376041 ফটো উপলব্ধ	147 নাম : বন্তি ছেত্ৰী স্বামীৰ নাম: গনেশ ছেত্ৰী ঘৰ নং : 8৫৭খ বয়স : 42 লিঙ্গ : মহিলা	JMV1376063 ফটো উপলব্ধ
148 নাম : সুৰেশ সিং পিতাৰ নাম: জনক ঘৰ নং : 8৫৮ক বয়স : 42 লিঙ্গ : পুৰুষ	JMV1376096 ফটো উপলব্ধ	149 নাম : বাসন্তী দে স্বামীৰ নাম: নন্দলাল দে ঘৰ নং : 8৫৯ বয়স : 64 লিঙ্গ : মহিলা	JMV1376110 ফটো উপলব্ধ	150 নাম : ৰঞ্জন দে পিতাৰ নাম: নন্দলাল দে ঘৰ নং : 8৫৯ বয়স : 42 লিঙ্গ : পুৰুষ	JMV1376132 ফটো উপলব্ধ

151 নাম : বতন সবৰ পিতাৰ নাম: কমল সবৰ ঘৰ নং : 467 বয়স : 43 লিঙ্গ : পুৰুষ	JMV0477117 ফটো উপলব্ধ	S 152 নাম : নাজিমা খাতুন পিতাৰ নাম: কৰিম খাতুন ঘৰ নং : 468 বয়স : 37 লিঙ্গ : মহিলা	JMV0262790 ফটো উপলব্ধ	153 নাম : বেছমা পাৰবিন স্বামীৰ নাম: সাৱিৰ আনচাৰী ঘৰ নং : 468 বয়স : 26 লিঙ্গ : মহিলা	JMV0262840 ফটো উপলব্ধ
154 নাম : নকুল কছাৰী অন্যান্য: গুঞ্জ বক্ত ঘৰ নং : 471 বয়স : 42 লিঙ্গ : পুৰুষ	JMV0263004 ফটো উপলব্ধ	# 155 নাম : মিলনতি তাঁতী স্বামীৰ নাম: আকাশ তাঁতী ঘৰ নং : 473 বয়স : 30 লিঙ্গ : মহিলা	JMV0262493 ফটো উপলব্ধ	E 156 নাম : উমেশ বাল্মীকি পিতাৰ নাম: বীৰপাল বাল্মীকি ঘৰ নং : 475 বয়স : 38 লিঙ্গ : পুৰুষ	JMV0411819 ফটো উপলব্ধ
157 নাম : মধু বাল্মীকি স্বামীৰ নাম: উমেশ বাল্মীকি ঘৰ নং : 475 বয়স : 32 লিঙ্গ : মহিলা	JMV0411884 ফটো উপলব্ধ	158 নাম : সুমন বাল্মীকি পিতাৰ নাম: ৰাম প্ৰকাশ বাল্মীকি ঘৰ নং : 475 বয়স : 29 লিঙ্গ : পুৰুষ	JMV0411918 ফটো উপলব্ধ	159 নাম : গুঞ্জ বক্ত স্বামীৰ নাম: নকুল কছাৰী ঘৰ নং : 479 বয়স : 41 লিঙ্গ : মহিলা	JMV0262600 ফটো উপলব্ধ
160 নাম : আৰতি উৰাং স্বামীৰ নাম: বিশাল উৰাং ঘৰ নং : 479 বয়স : 32 লিঙ্গ : মহিলা	JMV0262501 ফটো উপলব্ধ	161 নাম : বিছাল উৰাং পিতাৰ নাম: ললিত উৰাং ঘৰ নং : 479 বয়স : 29 লিঙ্গ : পুৰুষ	JMV0210500 ফটো উপলব্ধ	162 নাম : পল্লবী তাঁতী পিতাৰ নাম: বাবলু তাঁতী ঘৰ নং : 483 বয়স : 30 লিঙ্গ : মহিলা	JMV0262550 ফটো উপলব্ধ
163 নাম : কিৰণ প্ৰজা মাতৃৰ নাম: মনী প্ৰজা ঘৰ নং : 486 বয়স : 25 লিঙ্গ : পুৰুষ	JMV1476589 ফটো উপলব্ধ	164 নাম : মমতা সিং ৰাজপুত পিতাৰ নাম: সুৰেশ সিং ৰাজপুত ঘৰ নং : 489 বয়স : 31 লিঙ্গ : মহিলা	JMV0262733 ফটো উপলব্ধ	165 নাম : বৈজয়ন্তী মৃদ্ধা স্বামীৰ নাম: লবিন মৃদ্ধা ঘৰ নং : 490 বয়স : 37 লিঙ্গ : মহিলা	JMV0335232 ফটো উপলব্ধ
166 নাম : সীমা ভূমিজ স্বামীৰ নাম: মঙ্গল সিং ঘৰ নং : 491 বয়স : 40 লিঙ্গ : মহিলা	JMV0262592 ফটো উপলব্ধ	167 নাম : বাদল তাঁতি মাতৃৰ নাম: কমলি তাঁতি ঘৰ নং : 492 বয়স : 37 লিঙ্গ : পুৰুষ	JMV1477033 ফটো উপলব্ধ	168 নাম : সিবোম তাঁতি মাতৃৰ নাম: উপেশ্বৰী তাঁতি ঘৰ নং : 500 বয়স : 21 লিঙ্গ : পুৰুষ	JMV1477181 ফটো উপলব্ধ
169 নাম : মৰমী কোৰ্মাকৰ অন্যান্য: মন মুৰা ঘৰ নং : 502 বয়স : 22 লিঙ্গ : মহিলা	JMV1477108 ফটো উপলব্ধ	170 নাম : বিশ্বনাথ কছাৰী পিতাৰ নাম: মাঘু কছাৰী ঘৰ নং : 503 বয়স : 47 লিঙ্গ : পুৰুষ	JMV0262881 ফটো উপলব্ধ	171 নাম : গীতা চৰুৰ ভূমিজ স্বামীৰ নাম: দীপক ভূমিজ ঘৰ নং : 503 বয়স : 35 লিঙ্গ : মহিলা	JMV0262683 ফটো উপলব্ধ
172 নাম : পিংকি প্ৰজা স্বামীৰ নাম: ৰবিন প্ৰজা ঘৰ নং : 508 বয়স : 29 লিঙ্গ : মহিলা	JMV1476811 ফটো উপলব্ধ	173 নাম : ৰতা উৰাং পৰ্জা স্বামীৰ নাম: অজী পৰ্জা ঘৰ নং : 508 বয়স : 28 লিঙ্গ : মহিলা	JMV0473538 ফটো উপলব্ধ	174 নাম : ৰবিনা প্ৰজা মাতৃৰ নাম: মীনা প্ৰজা ঘৰ নং : 508 বয়স : 28 লিঙ্গ : মহিলা	JMV1477421 ফটো উপলব্ধ
175 নাম : শিল্পা তাঁতি স্বামীৰ নাম: প্ৰিতম তাঁতি ঘৰ নং : 510 বয়স : 30 লিঙ্গ : মহিলা	JMV0473504 ফটো উপলব্ধ	176 নাম : ৰমা উৰাং পিতাৰ নাম: সেক্সেণ্টৰ উৰাং ঘৰ নং : 512 বয়স : 28 লিঙ্গ : মহিলা	JMV0320754 ফটো উপলব্ধ	177 নাম : গিতা তাঁতি স্বামীৰ নাম: কশো পৰামানিক ঘৰ নং : 513 বয়স : 39 লিঙ্গ : মহিলা	JMV1476639 ফটো উপলব্ধ
178 নাম : জ্যোতি মুড়া স্বামীৰ নাম: বিকী মুড়া ঘৰ নং : 513 বয়স : 35 লিঙ্গ : মহিলা	JMV0262634 ফটো উপলব্ধ	179 নাম : বিকী মুড়া পিতাৰ নাম: দীপক মুড়া ঘৰ নং : 513 বয়স : 31 লিঙ্গ : পুৰুষ	JMV0262931 ফটো উপলব্ধ	180 নাম : ৰিণা পোৰ্মাণীক স্বামীৰ নাম: শাব পৰামানিক ঘৰ নং : 513 বয়স : 31 লিঙ্গ : মহিলা	JMV1475821 ফটো উপলব্ধ

# 181 নাম : মীনা সবৰ স্বামীৰ নাম : বতন সবৰ ঘৰ নং : 8৬৭ বয়স : 41 লিঙ্গ : মহিলা	JMV0476465	ফটো উপলব্ধ	182 নাম : বাখি সৌতল পিতাৰ নাম : নিইগৰু চান্দতল ঘৰ নং : 517 বয়স : 26 লিঙ্গ : মহিলা	JMV1477512	ফটো উপলব্ধ	183 নাম : সমবাৰী সাওঁতাল বৃদৰাই স্বামীৰ নাম : বৃদৰাই সাওঁতাল ঘৰ নং : 519 বয়স : 47 লিঙ্গ : মহিলা	JMV0436246	ফটো উপলব্ধ
# 184 নাম : বিজয় সৌতল মাতৃৰ নাম : দুলাৰী সৌতল ঘৰ নং : ৫৩১ ক বয়স : 36 লিঙ্গ : পুৰুষ	JMV1476530	ফটো উপলব্ধ	185 নাম : ধিৰেন গগৈ পিতাৰ নাম : কমল গগৈ ঘৰ নং : 525 বয়স : 27 লিঙ্গ : পুৰুষ	JMV0210815	ফটো উপলব্ধ	186 নাম : সিভা তাঁতি মাতৃৰ নাম : শকুন্তলা তাঁতি ঘৰ নং : 527 বয়স : 24 লিঙ্গ : পুৰুষ	JMV1477256	ফটো উপলব্ধ
187 নাম : বিজয় তাঁতি পিতাৰ নাম : আন্দ তাঁতি ঘৰ নং : ৫৩৩ক বয়স : 44 লিঙ্গ : পুৰুষ	JMV1384107	ফটো উপলব্ধ	188 নাম : মায়ী প্রজা অন্যান্য : বিমলা প্রজা ঘৰ নং : 534 বয়স : 35 লিঙ্গ : মহিলা	JMV1472349	ফটো উপলব্ধ	189 নাম : জনি প্রজা মাতৃৰ নাম : বিমলা প্রজা ঘৰ নং : 534 বয়স : 35 লিঙ্গ : মহিলা	JMV1473339	ফটো উপলব্ধ
190 নাম : নিবাৰণ সবৰ পিতাৰ নাম : গনেশ সবৰ ঘৰ নং : ৫৪০ বয়স : 61 লিঙ্গ : পুৰুষ	JMV0476705	ফটো উপলব্ধ	# 191 নাম : টুনি কৰ্মকাৰ স্বামীৰ নাম : লক্ষ্মী কৰ্মকাৰ ঘৰ নং : ৫৪৯ ক বয়স : 53 লিঙ্গ : মহিলা	JMV0256776	ফটো উপলব্ধ	192 নাম : অনিতা গোৱালা পিতাৰ নাম : লক্ষ্মন গোৱালা ঘৰ নং : 559 বয়স : 41 লিঙ্গ : মহিলা	JMV0262824	ফটো উপলব্ধ
193 নাম : মনোজ গোৱালা পিতাৰ নাম : লক্ষ্মন গোৱালা ঘৰ নং : 559 বয়স : 39 লিঙ্গ : পুৰুষ	JMV0262584	ফটো উপলব্ধ	194 নাম : বিকি গোয়ালা পিতাৰ নাম : হৰি লাল গোয়ালা ঘৰ নং : 559 বয়স : 27 লিঙ্গ : পুৰুষ	JMV0487017	ফটো উপলব্ধ	195 নাম : প্ৰেমা মিজু স্বামীৰ নাম : বিকী গোৱালা ঘৰ নং : 559 বয়স : 27 লিঙ্গ : মহিলা	LES0024398	ফটো উপলব্ধ
196 নাম : মোদিনা বেগোম স্বামীৰ নাম : আয়োব আনচাৰী ঘৰ নং : 561 বয়স : 50 লিঙ্গ : মহিলা	JMV0417501	ফটো উপলব্ধ	197 নাম : ইস্ৰাইল হোৰ্পাল পিতাৰ নাম : লাতিয়ে সাইমন হোৰ্পাল ঘৰ নং : ৫৬১ বয়স : 44 লিঙ্গ : পুৰুষ	JMV1461456	ফটো উপলব্ধ	198 নাম : সোৰ্বোতী নাগ পিতাৰ নাম : লাতিয়ে গুপো নাগ ঘৰ নং : ৫৬১ বয়স : 34 লিঙ্গ : মহিলা	JMV1461503	ফটো উপলব্ধ
# 199 নাম : চলিম আনচাৰী পিতাৰ নাম : আয়োব আনচাৰী ঘৰ নং : ৫৬১ বয়স : 26 লিঙ্গ : পুৰুষ	JMV0416180	ফটো উপলব্ধ	# 200 নাম : সূৰ্য গগৈ পিতাৰ নাম : কমল গগৈ ঘৰ নং : ৫২৫ ক বয়স : 30 লিঙ্গ : পুৰুষ	JMV0210955	ফটো উপলব্ধ	201 নাম : আকাশ লিম্বু পিতাৰ নাম : দিপক লিম্বু ঘৰ নং : ৫৭৬ বয়স : 33 লিঙ্গ : পুৰুষ	JMV1376154	ফটো উপলব্ধ
202 নাম : নিকিতা গগৈ স্বামীৰ নাম : খগেশ্বৰ গগৈ ঘৰ নং : 578 বয়স : 36 লিঙ্গ : মহিলা	JMV0371872	ফটো উপলব্ধ	203 নাম : নীকিতা গগৈ স্বামীৰ নাম : খগেশ্বৰ গগৈ ঘৰ নং : 578 বয়স : 35 লিঙ্গ : মহিলা	JMV0262741	ফটো উপলব্ধ	204 নাম : প্ৰসমনি সোনাৰা তাঁতি স্বামীৰ নাম : উমা শংকৰ তাঁতি ঘৰ নং : 579 বয়স : 33 লিঙ্গ : মহিলা	JMV0550178	ফটো উপলব্ধ
S 205 নাম : নেহা খালখ তাঁতি স্বামীৰ নাম : অতিছ তাঁতি ঘৰ নং : 579 বয়স : 31 লিঙ্গ : মহিলা	JMV0262774	ফটো উপলব্ধ	206 নাম : নোমল তাঁতি পিতাৰ নাম : বিনোদ তাঁতি ঘৰ নং : 580 বয়স : 30 লিঙ্গ : পুৰুষ	JMV0550004	ফটো উপলব্ধ	207 নাম : বুবল তাঁতি পিতাৰ নাম : বিনোদ তাঁতি ঘৰ নং : 580 বয়স : 26 লিঙ্গ : পুৰুষ	JMV0550053	ফটো উপলব্ধ
208 নাম : জবা দাস ঘোষ স্বামীৰ নাম : সজিত ঘোষ ঘৰ নং : ৫৮৭ বয়স : 38 লিঙ্গ : মহিলা	JMV1461490	ফটো উপলব্ধ	209 নাম : অমজীত কুমাৰ সাহ পিতাৰ নাম : মনোজ সাহ ঘৰ নং : 588 বয়স : 19 লিঙ্গ : পুৰুষ	LES0094102	ফটো উপলব্ধ	210 নাম : মনোজ শাহ পিতাৰ নাম : নাগেশ্বৰ শাহ ঘৰ নং : ৫৮৮ ক বয়স : 51 লিঙ্গ : পুৰুষ	JMV0371260	ফটো উপলব্ধ

211 নাম : মৌচুমী চক্ৰবৰ্তী স্বামীৰ নাম : ৰাজু দেবনাথ ঘৰ নং : 595 বয়স : 35 লিঙ্গ : মহিলা	JMV1162239 ফটো উপলব্ধ	212 নাম : ৰাজু দেবনাথ পিতাৰ নাম : কিশোৰ দেবনাথ ঘৰ নং : 595 বয়স : 33 লিঙ্গ : পুৰুষ	JMV1461467 ফটো উপলব্ধ	213 নাম : প্ৰিয়াকা দেবনাথ পিতাৰ নাম : কিশোৰ দেবনাথ ঘৰ নং : 595 বয়স : 28 লিঙ্গ : মহিলা	JMV1151992 ফটো উপলব্ধ
214 নাম : শুভম অচাৰজী মাতৃৰ নাম : জয়া অচাৰজী ঘৰ নং : 597 বয়স : 23 লিঙ্গ : পুৰুষ	JMV1509074 ফটো উপলব্ধ	215 নাম : বিক্ৰম অচাৰজী মাতৃৰ নাম : জয়া অচাৰজী ঘৰ নং : 597 বয়স : 21 লিঙ্গ : পুৰুষ	JMV1509082 ফটো উপলব্ধ	216 নাম : সুমন গোৱালা স্বামীৰ নাম : সূৰ্যন গোৱালা ঘৰ নং : 603 বয়স : 25 লিঙ্গ : মহিলা	JMV0324269 ফটো উপলব্ধ
217 নাম : ৰাজু প্ৰধান মাতৃৰ নাম : লবদৰা প্ৰধান ঘৰ নং : 621 বয়স : 36 লিঙ্গ : পুৰুষ	JMV0260109 ফটো উপলব্ধ	218 নাম : প্ৰিয়া প্ৰধান মাতৃৰ নাম : কৰ্ণ প্ৰধান ঘৰ নং : 621 বয়স : 36 লিঙ্গ : মহিলা	JMV1461525 ফটো উপলব্ধ	219 নাম : মাস্পী ৰায় দাস স্বামীৰ নাম : প্ৰসেনজিত দাস ঘৰ নং : 621 বয়স : 41 লিঙ্গ : মহিলা	JMV1383944 ফটো উপলব্ধ
220 নাম : অঞ্জনা নন্দী দাস স্বামীৰ নাম : ৰঞ্জিত দাস ঘৰ নং : 623 বয়স : 39 লিঙ্গ : মহিলা	JMV1384005 ফটো উপলব্ধ	S 221 নাম : ৰাহুল দাস পিতাৰ নাম : অজিত দাস ঘৰ নং : 623 বয়স : 37 লিঙ্গ : পুৰুষ	JMV1376165 ফটো উপলব্ধ	222 নাম : দিবাকৰ দাস পিতাৰ নাম : অচিত দাস ঘৰ নং : 623 বয়স : 35 লিঙ্গ : পুৰুষ	JMV1383900 ফটো উপলব্ধ
223 নাম : মীনাক্ষী মজুমদাৰ স্বামীৰ নাম : জয়দীপ মজুমদাৰ ঘৰ নং : 624 বয়স : 40 লিঙ্গ : মহিলা	JMV0210294 ফটো উপলব্ধ	224 নাম : সুৰজ থাপা পিতাৰ নাম : প্ৰেম বাহাদুৰ থাপা ঘৰ নং : 624 বয়স : 31 লিঙ্গ : পুৰুষ	JMV0451450 ফটো উপলব্ধ	225 নাম : ৰিতা শাহ স্বামীৰ নাম : সঞ্জয় শাহ ঘৰ নং : 626 বয়স : 44 লিঙ্গ : মহিলা	JMV0262642 ফটো উপলব্ধ
226 নাম : সীমা দেৱী স্বামীৰ নাম : সঞ্জিত শাহা ঘৰ নং : 626 বয়স : 29 লিঙ্গ : মহিলা	JMV0262832 ফটো উপলব্ধ	227 নাম : লক্ষ্মী দেৱী স্বামীৰ নাম : মহাদেও ৰাই ঘৰ নং : 632কা বয়স : 61 লিঙ্গ : মহিলা	JMV0486985 ফটো উপলব্ধ	228 নাম : গংগা কুমাৰী পিতাৰ নাম : মাধো ৰাই ঘৰ নং : 632কা বয়স : 25 লিঙ্গ : মহিলা	JMV0474817 ফটো উপলব্ধ
229 নাম : অখিলেশ্বৰ সিং পিতাৰ নাম : বীৰেন্দ্ৰ সিং ঘৰ নং : 635 বয়স : 28 লিঙ্গ : পুৰুষ	JMV0180422 ফটো উপলব্ধ	230 নাম : বনজনা কুমাৰী শাহ পিতাৰ নাম : ভগীবান শাহ ঘৰ নং : 638 বয়স : 26 লিঙ্গ : মহিলা	JMV0320457 ফটো উপলব্ধ	231 নাম : মঞ্জু তিৱাৰী স্বামীৰ নাম : দীননাথ তিৱাৰী ঘৰ নং : 641 বয়স : 31 লিঙ্গ : মহিলা	JMV1515170 ফটো উপলব্ধ
232 নাম : মঞ্জু তিৱাৰী স্বামীৰ নাম : দীননাথ তিৱাৰী ঘৰ নং : 641 বয়স : 30 লিঙ্গ : মহিলা	LES0043695 ফটো উপলব্ধ	233 নাম : দীননাথ তিওয়ারি পিতাৰ নাম : নৰেশ তিওয়ারি ঘৰ নং : 641 বয়স : 26 লিঙ্গ : পুৰুষ	JMV0302323 ফটো উপলব্ধ	234 নাম : বিকাশ তিওয়ারি পিতাৰ নাম : বিবেক তিওয়ারি ঘৰ নং : 641 বয়স : 21 লিঙ্গ : পুৰুষ	JMV1505247 ফটো উপলব্ধ
235 নাম : মণিকা তিওয়ারি পিতাৰ নাম : বলিৰাম মিশ্ৰা ঘৰ নং : 652 বয়স : 31 লিঙ্গ : মহিলা	JMV0455238 ফটো উপলব্ধ	236 নাম : বিকি তিওয়ারি পিতাৰ নাম : মিথিলেশ তিওয়ারি ঘৰ নং : 652 বয়স : 26 লিঙ্গ : পুৰুষ	JMV0486555 ফটো উপলব্ধ	237 নাম : মনীষ তিওয়ারি পিতাৰ নাম : কমলেশ তিওয়ারি ঘৰ নং : 652 বয়স : 23 লিঙ্গ : পুৰুষ	JMV0455444 ফটো উপলব্ধ
238 নাম : আফজাল আলম পিতাৰ নাম : মহঃ চাহিদ ঘৰ নং : 664খ বয়স : 28 লিঙ্গ : পুৰুষ	JMV0322321 ফটো উপলব্ধ	# 239 নাম : সুমন দেৱী পিতাৰ নাম : উধাৰী সিং ঘৰ নং : 666 বয়স : 35 লিঙ্গ : মহিলা	JMV0472316 ফটো উপলব্ধ	240 নাম : মহঃ শহিদ পিতাৰ নাম : কুৰবান মিঞা ঘৰ নং : 668ক বয়স : 52 লিঙ্গ : পুৰুষ	JMV1461478 ফটো উপলব্ধ

241	JMV0283580
নাম : সুশিল কুমাৰ সিং পিতাৰ নাম: মনোজ কুমাৰ সিং ঘৰ নং : 665 বয়স : 25 লিঙ্গ : পুৰুষ	ফটো উপলব্ধ

242	JMV1472851
নাম : পুষ্প গগৈ স্বামীৰ নাম: সৰজো গগৈ ঘৰ নং : 806 বয়স : 22 লিঙ্গ : মহিলা	ফটো উপলব্ধ

243	JMV1376176
নাম : ৰাজেশ ছেত্ৰী পিতাৰ নাম: কুল বাহাদুৰ ছেত্ৰী ঘৰ নং : ৮৭৭ বয়স : 34 লিঙ্গ : পুৰুষ	ফটো উপলব্ধ

# 244	JMV0421263
নাম : লক্ষী তাঁতী স্বামীৰ নাম: সুৰেশ তাঁতী ঘৰ নং : 8২৩ বয়স : 49 লিঙ্গ : মহিলা	ফটো উপলব্ধ

# 245	JMV0302463
নাম : সন্তোষ কুমাৰ পাঁদে পিতাৰ নাম: নগেন্দ্ৰ পাঁদে ঘৰ নং : ৩০৪ বয়স : 33 লিঙ্গ : পুৰুষ	ফটো উপলব্ধ

# 246	JMV0412486
নাম : কৃষ্ণ তাঁতী পিতাৰ নাম: সুৰেশ তাঁতী ঘৰ নং : 8২৩ বয়স : 30 লিঙ্গ : পুৰুষ	ফটো উপলব্ধ

# 247	JMV0408419
নাম : বিষ্ণু তাঁতী পিতাৰ নাম: সুৰেশ তাঁতী ঘৰ নং : 8২৩ বয়স : 28 লিঙ্গ : পুৰুষ	ফটো উপলব্ধ

# 248	JMV0328799
নাম : ৰোহিত কুলাংত্ৰী পিতাৰ নাম: হৰি কালিন্দি ঘৰ নং : 8৩৪ বয়স : 26 লিঙ্গ : পুৰুষ	ফটো উপলব্ধ

249	JMV0485573
নাম : বিজয় কুজুৰ পিতাৰ নাম: থিয়োফীল কুজুৰ ঘৰ নং : 1001 বয়স : 40 লিঙ্গ : পুৰুষ	ফটো উপলব্ধ

250	JMV1148899
নাম : মীনা ওৰাং স্বামীৰ নাম: ভজন ওৰাং ঘৰ নং : 1021 বয়স : 63 লিঙ্গ : মহিলা	ফটো উপলব্ধ

# 251 নাম : শান্তি ওৰাং পিতাৰ নাম : গাহনু ওৰাং ঘৰ নং : 8৬৮ বয়স : 27 লিঙ্গ : মহিলা	JMV0324053 ফটো উপলব্ধ	# 252 নাম : অজয় ওৰাং পিতাৰ নাম : গাহনু ওৰাং ঘৰ নং : 8৬৮ বয়স : 30 লিঙ্গ : পুৰুষ	JMV0329417 ফটো উপলব্ধ	# 253 নাম : ৰাম মহানন্দ পিতাৰ নাম : পৰমানন্দ মহানন্দ ঘৰ নং : 8৭২ বয়স : 28 লিঙ্গ : পুৰুষ	JMV0329300 ফটো উপলব্ধ
# 254 নাম : ৰবিন প্রজা পিতাৰ নাম : সুকৰাম প্রজা ঘৰ নং : ৫০৮ বয়স : 30 লিঙ্গ : পুৰুষ	JMV0120626 ফটো উপলব্ধ	# 255 নাম : অভিজিত দেৱনাথ পিতাৰ নাম : কিশৰ দেৱনাথ ঘৰ নং : 07 বয়স : 30 লিঙ্গ : পুৰুষ	JMV0291534 ফটো উপলব্ধ	# 256 নাম : শিবু খাৰীয়া পিতাৰ নাম : তনেচৰ খাৰীয়া ঘৰ নং : 8৭৭ বয়স : 32 লিঙ্গ : পুৰুষ	JMV0329375 ফটো উপলব্ধ
E 257 নাম : মণি সুৰি পিতাৰ নাম : পাচ কোৰী সুৰি ঘৰ নং : 54 বয়স : 63 লিঙ্গ : পুৰুষ	JMV0470971 ফটো উপলব্ধ	# 258 নাম : অনিতা তাঁতী স্বামীৰ নাম : বাদল তাঁতী ঘৰ নং : 8৯২ বয়স : 35 লিঙ্গ : মহিলা	JMV0335356 ফটো উপলব্ধ	# 259 নাম : নীকু তিকী পিতাৰ নাম : জুচেপ তিকী ঘৰ নং : 61 বয়স : 37 লিঙ্গ : পুৰুষ	JMV0328575 ফটো উপলব্ধ
# 260 নাম : অতুল মানকী পিতাৰ নাম : আনন্দ মানকী ঘৰ নং : 88 বয়স : 31 লিঙ্গ : পুৰুষ	LES0087981 ফটো উপলব্ধ	# 261 নাম : অশোক চেত্ৰী মাতৃৰ নাম : ঠালীময় চেত্ৰী ঘৰ নং : ৫৯২ বয়স : 37 লিঙ্গ : পুৰুষ	JMV1142769 ফটো উপলব্ধ	# 262 নাম : ৰশ্মি চেত্ৰী অন্যান্য : ঠালীময় চেত্ৰী ঘৰ নং : ৫৯২ বয়স : 26 লিঙ্গ : মহিলা	JMV1142843 ফটো উপলব্ধ
# 263 নাম : মন্টু বাৰিক পিতাৰ নাম : জলেংচৰ বাৰিক ঘৰ নং : 106 বয়স : 26 লিঙ্গ : পুৰুষ	JMV0391342 ফটো উপলব্ধ	# 264 নাম : প্ৰেমি ওৰাং পিতাৰ নাম : সঞ্জয় ওৰাং ঘৰ নং : 121 বয়স : 27 লিঙ্গ : মহিলা	JMV0400614 ফটো উপলব্ধ	# 265 নাম : ৰংগীলা ওৰাং পিতাৰ নাম : সিব্ৰস ওৰাং ঘৰ নং : 139 বয়স : 37 লিঙ্গ : মহিলা	JMV0395095 ফটো উপলব্ধ
# 266 নাম : অভিজীত ডেকা পিতাৰ নাম : বসন্ত ডেকা ঘৰ নং : 206 বয়স : 24 লিঙ্গ : পুৰুষ	JMV1504257 ফটো উপলব্ধ	# 267 নাম : শুভম আচাৰ্য পিতাৰ নাম : বিজয় আচাৰ্য ঘৰ নং : 236 ক বয়স : 23 লিঙ্গ : পুৰুষ	JMV1141563 ফটো উপলব্ধ	# 268 নাম : প্ৰেম মুড়া পিতাৰ নাম : বগী মুড়া ঘৰ নং : 8৮১ বয়স : 31 লিঙ্গ : পুৰুষ	JMV0310870 ফটো উপলব্ধ
# 269 নাম : তব তাঁতী পিতাৰ নাম : উৰন তাঁতী ঘৰ নং : 284 বয়স : 28 লিঙ্গ : মহিলা	JMV0317461 ফটো উপলব্ধ	# 270 নাম : গৌৰী চাউতাল স্বামীৰ নাম : গবিন চাউতাল ঘৰ নং : ৫০৬ বয়স : 32 লিঙ্গ : মহিলা	LES0024869 ফটো উপলব্ধ	# 271 নাম : গনেশ ঠাকুৰ পিতাৰ নাম : গকুল ঠাকুৰ ঘৰ নং : ৩০১ বয়স : 35 লিঙ্গ : পুৰুষ	JMV0329102 ফটো উপলব্ধ
# 272 নাম : পুষ্পঞ্জলি ঠাকুৰ স্বামীৰ নাম : গনেশ ঠাকুৰ ঘৰ নং : ৩০১ বয়স : 32 লিঙ্গ : মহিলা	JMV0335281 ফটো উপলব্ধ	# 273 নাম : প্ৰীতি বাৰুৱা পিতাৰ নাম : ৰঞ্জিত বাৰুৱা ঘৰ নং : 311 বয়স : 20 লিঙ্গ : মহিলা	LES0024364 ফটো উপলব্ধ	# 274 নাম : ৰঞ্জিত বাৰুৱা পিতাৰ নাম : শংকৰ বাৰুৱা ঘৰ নং : 311 ক বয়স : 52 লিঙ্গ : পুৰুষ	JMV0310672 ফটো উপলব্ধ
# 275 নাম : তচিয়া বাৰুৱা স্বামীৰ নাম : ৰঞ্জিত বাৰুৱা ঘৰ নং : 311 ক বয়স : 48 লিঙ্গ : মহিলা	JMV0313551 ফটো উপলব্ধ	# 276 নাম : পায়েল শাহ পিতাৰ নাম : কিশোৰ শাহ ঘৰ নং : ৫৮৯ বয়স : 26 লিঙ্গ : মহিলা	JMV1152503 ফটো উপলব্ধ	# 277 নাম : বিটু মহানন্দ পিতাৰ নাম : অজুন মহানন্দ ঘৰ নং : 8৮০ বয়স : 24 লিঙ্গ : পুৰুষ	JMV1159110 ফটো উপলব্ধ
# 278 নাম : পল্লৱী দেৱ পিতাৰ নাম : প্ৰশান্ত দেৱ ঘৰ নং : 8০৬ বয়স : 29 লিঙ্গ : মহিলা	JMV0101816 ফটো উপলব্ধ	# 279 নাম : অৰ্পিতা পল চৌধুৰি পিতাৰ নাম : বিকাশ পল চৌধুৰি ঘৰ নং : 418 বয়স : 34 লিঙ্গ : মহিলা	JMV1376187 ফটো উপলব্ধ	# 280 নাম : পৰ্ণিমা বাৰা স্বামীৰ নাম : সঞ্জয় বাৰা ঘৰ নং : 420 বয়স : 51 লিঙ্গ : মহিলা	JMV0310581 ফটো উপলব্ধ

S 281 নাম : বিশ্ব প্ৰতাপ গুপ্তা পিতাৰ নাম : অজয় গুপ্তা ঘৰ নং : 825 বয়স : 37 লিঙ্গ : পুৰুষ	JMV1376198 ফটো উপলব্ধ	282 নাম : আশামোনী ভূমিজ পিতাৰ নাম : মোহন ভূমিজ ঘৰ নং : 441 বয়স : 33 লিঙ্গ : মহিলা	JMV0531681 ফটো উপলব্ধ	283 নাম : আশ্বত্থামী ভূমিজ পিতাৰ নাম : মোহন ভূমিজ ঘৰ নং : 441 বয়স : 28 লিঙ্গ : মহিলা	JMV1508944 ফটো উপলব্ধ
284 নাম : প্ৰবাল শীল পিতাৰ নাম : অশোক কুমাৰ শিল ঘৰ নং : 442 বয়স : 28 লিঙ্গ : পুৰুষ	JMV0270025 ফটো উপলব্ধ	285 নাম : সৌৰভ বিশ্বাস পিতাৰ নাম : গৌতম বিশ্বাস ঘৰ নং : 446 বয়স : 27 লিঙ্গ : পুৰুষ	JMV0328872 ফটো উপলব্ধ	# 286 নাম : কিৰণ তাঁতি পিতাৰ নাম : অনন্ত তাঁতি ঘৰ নং : 454 বয়স : 35 লিঙ্গ : পুৰুষ	JMV1376201 ফটো উপলব্ধ
287 নাম : বোসোষ্ঠী পোৰ্জা স্বামীৰ নাম : মুকেশ পোৰ্জা ঘৰ নং : 458 বয়স : 38 লিঙ্গ : মহিলা	JMV0466144 ফটো উপলব্ধ	D 288 নাম : বামজি দে পিতাৰ নাম : নন্দলাল ঘৰ নং : 859 বয়স : 80 লিঙ্গ : পুৰুষ	JMV1376234 ফটো উপলব্ধ	289 নাম : বতন দে পিতাৰ নাম : নন্দলাল দে ঘৰ নং : 859 বয়স : 42 লিঙ্গ : পুৰুষ	JMV1376278 ফটো উপলব্ধ
290 নাম : বাবলু উৰাং পিতাৰ নাম : চান্দা ঘৰ নং : 860 বয়স : 55 লিঙ্গ : পুৰুষ	JMV1376289 ফটো উপলব্ধ	291 নাম : বিশ্বাশী ওৰাং স্বামীৰ নাম : বাবলু ওৰাং ঘৰ নং : 860 বয়স : 54 লিঙ্গ : মহিলা	JMV1376290 ফটো উপলব্ধ	292 নাম : ধৰম উৰাং পিতাৰ নাম : বাবলু উৰাং ঘৰ নং : 460 বয়স : 23 লিঙ্গ : পুৰুষ	JMV0507095 ফটো উপলব্ধ
E 293 নাম : ফুলি চুৰি পিতাৰ নাম : পাতকৰী ঘৰ নং : 861 বয়স : 84 লিঙ্গ : পুৰুষ	JMV1376303 ফটো উপলব্ধ	294 নাম : বাজেন চুৰি পিতাৰ নাম : ফুলি চুৰি ঘৰ নং : 861 বয়স : 48 লিঙ্গ : পুৰুষ	JMV1376325 ফটো উপলব্ধ	E 295 নাম : বতন চুৰি পিতাৰ নাম : ফুলি ঘৰ নং : 861 বয়স : 45 লিঙ্গ : পুৰুষ	JMV1376347 ফটো উপলব্ধ
296 নাম : অনন্দা চুৰি স্বামীৰ নাম : বাজেন ঘৰ নং : 861 বয়স : 42 লিঙ্গ : মহিলা	JMV1376336 ফটো উপলব্ধ	297 নাম : বামচন্দ চাওঁতাল পিতাৰ নাম : মালা ঘৰ নং : 862 বয়স : 54 লিঙ্গ : পুৰুষ	JMV1376369 ফটো উপলব্ধ	298 নাম : দেবাৰী চাওঁতাল পিতাৰ নাম : গোবোৰধন তাঁতি ঘৰ নং : 862 বয়স : 50 লিঙ্গ : মহিলা	JMV1376370 ফটো উপলব্ধ
299 নাম : পৰমেশ্বৰ সৌতল পিতাৰ নাম : ৰূপচান্দ সৌতল ঘৰ নং : 462 বয়স : 32 লিঙ্গ : পুৰুষ	JMV0516880 ফটো উপলব্ধ	300 নাম : আৰতি সৌতল স্বামীৰ নাম : পৰমেশ্বৰ সৌতল ঘৰ নং : 462 বয়স : 28 লিঙ্গ : মহিলা	JMV0517177 ফটো উপলব্ধ	301 নাম : বদেশ্বৰ চাওঁতাল মাতৃৰ নাম : দেবাৰী চাওঁতাল ঘৰ নং : 462 বয়স : 27 লিঙ্গ : পুৰুষ	JMV0333450 ফটো উপলব্ধ
302 নাম : শ্যাম মাহালি পিতাৰ নাম : বুদ্ধেশ্বৰ ঘৰ নং : 868 বয়স : 50 লিঙ্গ : পুৰুষ	JMV1376405 ফটো উপলব্ধ	303 নাম : লক্ষী মাহালি স্বামীৰ নাম : স্বৰ্ণ ঘৰ নং : 868 বয়স : 45 লিঙ্গ : মহিলা	JMV1376416 ফটো উপলব্ধ	304 নাম : বিতুল মাহালি পিতাৰ নাম : স্বৰ্ণ ঘৰ নং : 868 বয়স : 42 লিঙ্গ : পুৰুষ	JMV1376427 ফটো উপলব্ধ
305 নাম : চুনু মিত্ৰা পিতাৰ নাম : দুখু ঘৰ নং : 865 বয়স : 65 লিঙ্গ : পুৰুষ	JMV1376438 ফটো উপলব্ধ	306 নাম : পালু মিত্ৰা স্বামীৰ নাম : চুনু ঘৰ নং : 865 বয়স : 60 লিঙ্গ : মহিলা	JMV1376449 ফটো উপলব্ধ	307 নাম : বাজেশ্বৰ মিত্ৰা পিতাৰ নাম : চুনু ঘৰ নং : 865 বয়স : 55 লিঙ্গ : পুৰুষ	JMV1376450 ফটো উপলব্ধ
E 308 নাম : টিঙ্কু মিত্ৰা পিতাৰ নাম : চুনু ঘৰ নং : 865 বয়স : 50 লিঙ্গ : পুৰুষ	JMV1376472 ফটো উপলব্ধ	309 নাম : সাবিত্ৰী মিত্ৰা স্বামীৰ নাম : টিঙ্কু ঘৰ নং : 865 বয়স : 45 লিঙ্গ : মহিলা	JMV1376483 ফটো উপলব্ধ	310 নাম : কৰিম অনচাৰী পিতাৰ নাম : কাৰু অনচাৰী ঘৰ নং : 468 বয়স : 58 লিঙ্গ : পুৰুষ	JMV0310615 ফটো উপলব্ধ

# 311 নাম : ঘনয় উৰাং পিতাৰ নাম: নৰসিং ঘৰ নং : 8৬৮ বয়স : 50 লিঙ্গ : পুৰুষ	JMV1376585 ফটো উপলব্ধ	312 নাম : চিন্তা উৰাং স্বামীৰ নাম: অঘনু ঘৰ নং : 8৬৮ বয়স : 45 লিঙ্গ : মহিলা	JMV1376596 ফটো উপলব্ধ	313 নাম : সাৰিৰ অনচাৰী মাতৃৰ নাম: সঞ্জীবন বেগম ঘৰ নং : 468 বয়স : 43 লিঙ্গ : পুৰুষ	JMV0269324 ফটো উপলব্ধ
314 নাম : তনুজা খাতুন মাতৃৰ নাম: সঞ্জীবন বেগম ঘৰ নং : 468 বয়স : 42 লিঙ্গ : মহিলা	JMV0270090 ফটো উপলব্ধ	315 নাম : দুনু উৰাং স্বামীৰ নাম: অজয় উৰাং ঘৰ নং : 468 বয়স : 26 লিঙ্গ : মহিলা	JMV1504182 ফটো উপলব্ধ	316 নাম : নুনি সমবাৰী পিতাৰ নাম: অনিল ঘৰ নং : 890 বয়স : 60 লিঙ্গ : পুৰুষ	JMV1376609 ফটো উপলব্ধ
317 নাম : ছাজিনা তাঁতী দাস স্বামীৰ নাম: মনো তাঁতী ঘৰ নং : 890 বয়স : 42 লিঙ্গ : মহিলা	JMV1376621 ফটো উপলব্ধ	318 নাম : নোৰন দাশ ৰমন পিতাৰ নাম: অনীল দাশ ঘৰ নং : 890 বয়স : 42 লিঙ্গ : পুৰুষ	JMV1376610 ফটো উপলব্ধ	319 নাম : দেবাৰী দাস পিতাৰ নাম: অনিল দাস ঘৰ নং : 890 বয়স : 38 লিঙ্গ : মহিলা	JMV1376632 ফটো উপলব্ধ
320 নাম : চুমিত্ৰা মহানন্দ স্বামীৰ নাম: বৰ্গাধৰ ঘৰ নং : 891 বয়স : 60 লিঙ্গ : মহিলা	JMV1376654 ফটো উপলব্ধ	E 321 নাম : অম তাঁতী পিতাৰ নাম: সুমিত্ৰা ঘৰ নং : 891 বয়স : 55 লিঙ্গ : পুৰুষ	JMV1376665 ফটো উপলব্ধ	322 নাম : গায়ত্ৰী গড় পিতাৰ নাম: ভৰু গড় ঘৰ নং : 891 বয়স : 46 লিঙ্গ : মহিলা	JMV0113738 ফটো উপলব্ধ
323 নাম : বাথী খাৰীয়া স্বামীৰ নাম: পৰমানন্দ খাৰীয়া ঘৰ নং : 891 বয়স : 33 লিঙ্গ : মহিলা	JMV1376643 ফটো উপলব্ধ	324 নাম : ত্ৰিমাচ পিতাৰ নাম: বেনুধৰ ঘৰ নং : 892 বয়স : 47 লিঙ্গ : পুৰুষ	JMV1376701 ফটো উপলব্ধ	325 নাম : পৰমানন্দ মহানন্দ পিতাৰ নাম: বেনুধৰ ঘৰ নং : 892 বয়স : 45 লিঙ্গ : পুৰুষ	JMV1376712 ফটো উপলব্ধ
326 নাম : প্ৰিয়া মহানন্দ পিতাৰ নাম: ত্ৰীকাল ঘৰ নং : 892 বয়স : 44 লিঙ্গ : মহিলা	JMV1376723 ফটো উপলব্ধ	327 নাম : বানী মহানন্দ পিতাৰ নাম: ত্ৰিনাথ মহানন্দ ঘৰ নং : 472 বয়স : 21 লিঙ্গ : মহিলা	LES0105908 ফটো উপলব্ধ	328 নাম : কাজল মহানন্দ পিতাৰ নাম: ত্ৰিনাথ মহানন্দ ঘৰ নং : 472 বয়স : 20 লিঙ্গ : মহিলা	LES0105916 ফটো উপলব্ধ
329 নাম : দুৰ্গামণি তাঁতী পিতাৰ নাম: চয়দেব ঘৰ নং : 893 বয়স : 51 লিঙ্গ : মহিলা	JMV0113878 ফটো উপলব্ধ	330 নাম : সুৰেশ তাঁতী পিতাৰ নাম: চনমান ঘৰ নং : 893 বয়স : 45 লিঙ্গ : পুৰুষ	JMV1376756 ফটো উপলব্ধ	331 নাম : লক্ষীৰাম তাঁতী পিতাৰ নাম: চনমান ঘৰ নং : 893 বয়স : 42 লিঙ্গ : পুৰুষ	JMV1376767 ফটো উপলব্ধ
332 নাম : বাইনী তাঁতী পিতাৰ নাম: চনমান ঘৰ নং : 893 বয়স : 38 লিঙ্গ : পুৰুষ	JMV1376778 ফটো উপলব্ধ	333 নাম : আকাশ তাঁতী মাতৃৰ নাম: দুৰ্গামণি তাঁতী ঘৰ নং : 473 বয়স : 32 লিঙ্গ : পুৰুষ	JMV0269803 ফটো উপলব্ধ	334 নাম : লালাবাম বাল্মীকী পিতাৰ নাম: মোহন বাল্মীকী ঘৰ নং : 895 বয়স : 70 লিঙ্গ : পুৰুষ	JMV1376814 ফটো উপলব্ধ
335 নাম : মুন্নী বাল্মীকী স্বামীৰ নাম: লালাবাম বাল্মীকী ঘৰ নং : 895 বয়স : 68 লিঙ্গ : মহিলা	JMV1376825 ফটো উপলব্ধ	336 নাম : সুৰেন্দ্ৰ বাল্মীকী পিতাৰ নাম: লালাবাম ঘৰ নং : 895 বয়স : 48 লিঙ্গ : পুৰুষ	JMV1376836 ফটো উপলব্ধ	# 337 নাম : আকাশ সৌটল পিতাৰ নাম: বৃদৰাই সৌটল ঘৰ নং : 515 বয়স : 25 লিঙ্গ : পুৰুষ	JMV1509017 ফটো উপলব্ধ
338 নাম : অন খাৰিয়া পিতাৰ নাম: ধনেশ্বৰ ঘৰ নং : 899 বয়স : 84 লিঙ্গ : পুৰুষ	JMV1376881 ফটো উপলব্ধ	339 নাম : ৰবিনা খাৰিয়া স্বামীৰ নাম: সুবোহ খাৰিয়া ঘৰ নং : 477 বয়স : 28 লিঙ্গ : মহিলা	JMV1504133 ফটো উপলব্ধ	340 নাম : অঞ্জলী প্ৰামাণীক স্বামীৰ নাম: কাশিনাথ প্ৰামাণীক ঘৰ নং : 898 বয়স : 60 লিঙ্গ : মহিলা	JMV1376892 ফটো উপলব্ধ

341 নাম : সীমা দাস প্রামাণীক পিতাৰ নাম: জয়ন্ত প্রামাণীক ঘৰ নং : 89৮ বয়স : 47 লিঙ্গ : মহিলা	JMV1376927 ফটো উপলব্ধ	342 নাম : জয়ন্ত প্রামাণীক পিতাৰ নাম: কাশী নাথ প্রামাণীক ঘৰ নং : 89৮ বয়স : 46 লিঙ্গ : পুৰুষ	JMV1376905 ফটো উপলব্ধ	343 নাম : দিগন্ত প্রামাণীক স্বামীৰ নাম: কাশীনাথ প্রামাণীক ঘৰ নং : 89৮ বয়স : 44 লিঙ্গ : মহিলা	JMV1376916 ফটো উপলব্ধ
344 নাম : অপৰাজিতা প্রামাণীক পিতাৰ নাম: জয়ন্ত প্রামাণীক ঘৰ নং : 478 বয়স : 19 লিঙ্গ : মহিলা	LES0106492 ফটো উপলব্ধ	345 নাম : পৰ্বতী ৰাম বীএল স্বামীৰ নাম: ৰামু সোতল ঘৰ নং : 89৯ বয়স : 55 লিঙ্গ : মহিলা	JMV1376938 ফটো উপলব্ধ	346 নাম : বীৰসিংহ চাওঁতাল পিতাৰ নাম: ৰামু সোতল ঘৰ নং : 479 বয়স : 36 লিঙ্গ : পুৰুষ	JMV0269753 ফটো উপলব্ধ
347 নাম : অৰ্জুন মহানন্দ পিতাৰ নাম: বিনোধৰ ঘৰ নং : 8৮০ বয়স : 40 লিঙ্গ : পুৰুষ	JMV1376949 ফটো উপলব্ধ	348 নাম : মনীষা প্রজা পিতাৰ নাম: বিকি কৰ্মকাৰ ঘৰ নং : 480 বয়স : 27 লিঙ্গ : মহিলা	JMV1504364 ফটো উপলব্ধ	349 নাম : বগী মুড়া স্বামীৰ নাম: দুৰ্গা ঘৰ নং : 8৮5 বয়স : 88 লিঙ্গ : মহিলা	JMV1376961 ফটো উপলব্ধ
350 নাম : দীপক ভূমিজ পিতাৰ নাম: মংগল ভূমিজ ঘৰ নং : 481ক বয়স : 29 লিঙ্গ : পুৰুষ	JMV0328559 ফটো উপলব্ধ	351 নাম : লক্ষ্মীমণি তাঁতী স্বামীৰ নাম: তুৰাম ঘৰ নং : 8৮৩ বয়স : 70 লিঙ্গ : মহিলা	JMV1376972 ফটো উপলব্ধ	352 নাম : বাবুল তাঁতী পিতাৰ নাম: লক্ষ্মীমণি ঘৰ নং : 8৮৩ বয়স : 48 লিঙ্গ : পুৰুষ	JMV1376994 ফটো উপলব্ধ
353 নাম : মণি তাঁতি স্বামীৰ নাম: বাবুল ঘৰ নং : 8৮৩ বয়স : 45 লিঙ্গ : মহিলা	JMV1377000 ফটো উপলব্ধ	354 নাম : চন্দ্ৰ তাঁতী পিতাৰ নাম: শ্ৰী বাবুল তাঁতী ঘৰ নং : 483 বয়স : 27 লিঙ্গ : পুৰুষ	JMV0269944 ফটো উপলব্ধ	355 নাম : ৰানী তাঁতী স্বামীৰ নাম: সঞ্জু তাঁতী ঘৰ নং : 483 বয়স : 26 লিঙ্গ : মহিলা	JMV0335331 ফটো উপলব্ধ
356 নাম : কৰীনা তাঁতী পিতাৰ নাম: বাবুল তাঁতী ঘৰ নং : 483 বয়স : 25 লিঙ্গ : মহিলা	JMV0327288 ফটো উপলব্ধ	357 নাম : মীনা মুণ্ডা পিতাৰ নাম: সুনীল ঘৰ নং : 8৮8 বয়স : 80 লিঙ্গ : মহিলা	JMV1377011 ফটো উপলব্ধ	358 নাম : হীৰা গোৱালা স্বামীৰ নাম: ৰামচন্দ্ৰ গোৱালা ঘৰ নং : 484 বয়স : 75 লিঙ্গ : মহিলা	JMV0324723 ফটো উপলব্ধ
359 নাম : কৃষ্ণা গোৱালা পিতাৰ নাম: ৰামচন্দ্ৰ গোৱালা ঘৰ নং : 484 বয়স : 43 লিঙ্গ : পুৰুষ	JMV0328781 ফটো উপলব্ধ	360 নাম : বিজয় ভূমিজ পিতাৰ নাম: গীনেশ ভূমিজ ঘৰ নং : 484 বয়স : 29 লিঙ্গ : পুৰুষ	JMV0329011 ফটো উপলব্ধ	361 নাম : খুসব ভূমিজ স্বামীৰ নাম: বিজয় ভূমিজ ঘৰ নং : 484 বয়স : 25 লিঙ্গ : মহিলা	JMV1504224 ফটো উপলব্ধ
362 নাম : তুলসী ডৰা পিতাৰ নাম: শঙ্কৰ ঘৰ নং : 8৮৫ বয়স : 68 লিঙ্গ : পুৰুষ	JMV1377044 ফটো উপলব্ধ	363 নাম : শঙ্কৰ ডৰা পিতাৰ নাম: দিলীপ ঘৰ নং : 8৮৫ বয়স : 60 লিঙ্গ : পুৰুষ	JMV1377022 ফটো উপলব্ধ	364 নাম : সীমা ডৰা স্বামীৰ নাম: শঙ্কৰ ঘৰ নং : 8৮৫ বয়স : 50 লিঙ্গ : মহিলা	JMV1377033 ফটো উপলব্ধ
365 নাম : প্ৰবীন দৰা পিতাৰ নাম: শংকৰ দৰা ঘৰ নং : 485 বয়স : 33 লিঙ্গ : পুৰুষ	JMV0269704 ফটো উপলব্ধ	E 366 নাম : চান্দ প্ৰজা পিতাৰ নাম: লব ঘৰ নং : 8৮৬ বয়স : 80 লিঙ্গ : পুৰুষ	JMV1377088 ফটো উপলব্ধ	E 367 নাম : মুণি প্ৰজা স্বামীৰ নাম: লব ঘৰ নং : 8৮৬ বয়স : 50 লিঙ্গ : মহিলা	JMV1377066 ফটো উপলব্ধ
368 নাম : জুনালী মুৰা স্বামীৰ নাম: ৰমী মুৰা ঘৰ নং : 486 বয়স : 33 লিঙ্গ : মহিলা	JMV1504299 ফটো উপলব্ধ	369 নাম : স্বৰসতী মুড়া স্বামীৰ নাম: জিতেন মুড়া ঘৰ নং : 487 বয়স : 53 লিঙ্গ : মহিলা	JMV0335307 ফটো উপলব্ধ	370 নাম : জিতেন মুণ্ডা পিতাৰ নাম: সুৰেণ ঘৰ নং : 8৮৭ বয়স : 50 লিঙ্গ : পুৰুষ	JMV1377102 ফটো উপলব্ধ

371 নাম : কল্প ভজাৰাম পিতাৰ নাম: সুৰেণ ঘৰ নং : 8৮৭ বয়স : 45 লিঙ্গ : মহিলা	JMV1377113 ফটো উপলব্ধ	372 নাম : নকুল সিং পিতাৰ নাম: লক্ষ্মন সিং ঘৰ নং : 8৮৮ বয়স : 63 লিঙ্গ : পুৰুষ	JMV1377124 ফটো উপলব্ধ	373 নাম : নন্দা সিং স্বামীৰ নাম: নকুল ঘৰ নং : 8৮৮ বয়স : 60 লিঙ্গ : মহিলা	JMV1377135 ফটো উপলব্ধ
374 নাম : বিজয় সিং পিতাৰ নাম: নকুল ঘৰ নং : 8৮৮ বয়স : 40 লিঙ্গ : পুৰুষ	JMV1377146 ফটো উপলব্ধ	# 375 নাম : ভাৰতি সিং স্বামীৰ নাম: বিজয় ঘৰ নং : 8৮৮ বয়স : 39 লিঙ্গ : মহিলা	JMV1377157 ফটো উপলব্ধ	376 নাম : প্ৰতিমা সিং পিতাৰ নাম: নকুল ঘৰ নং : 8৮৮ বয়স : 38 লিঙ্গ : মহিলা	JMV1377168 ফটো উপলব্ধ
377 নাম : অজয় সিং পিতাৰ নাম: নকুল ঘৰ নং : 8৮৮ বয়স : 38 লিঙ্গ : পুৰুষ	JMV1377179 ফটো উপলব্ধ	378 নাম : সঞ্জয় সিং পিতাৰ নাম: নকুল সিং ঘৰ নং : 488 বয়স : 35 লিঙ্গ : পুৰুষ	JMV0310912 ফটো উপলব্ধ	379 নাম : উচা সিং স্বামীৰ নাম: অজয় সিং ঘৰ নং : 488 বয়স : 34 লিঙ্গ : মহিলা	JMV0318410 ফটো উপলব্ধ
380 নাম : সুৰেশ সিং ছেত্ৰী পিতাৰ নাম: বৰগীৰসিং ঘৰ নং : 8৮৯ক বয়স : 80 লিঙ্গ : পুৰুষ	JMV1377180 ফটো উপলব্ধ	381 নাম : শান্তি সিং স্বামীৰ নাম: নৰেশ ঘৰ নং : 8৮৯ক বয়স : 75 লিঙ্গ : মহিলা	JMV1377191 ফটো উপলব্ধ	E 382 নাম : কোঁৱৰ সিং ডৰা পিতাৰ নাম: লক্ষী ঘৰ নং : 8৮৯ক বয়স : 63 লিঙ্গ : পুৰুষ	JMV1377204 ফটো উপলব্ধ
383 নাম : বীণ সিং ডৰা স্বামীৰ নাম: কোঁৱৰ সিং ঘৰ নং : 8৮৯খ বয়স : 55 লিঙ্গ : মহিলা	JMV1377215 ফটো উপলব্ধ	384 নাম : গোবুৰা প্ৰজা পিতাৰ নাম: উত্তম প্ৰজা ঘৰ নং : 8৯০ বয়স : 66 লিঙ্গ : পুৰুষ	JMV0116228 ফটো উপলব্ধ	385 নাম : হৰি প্ৰজা পিতাৰ নাম: গোবুৰা প্ৰজা ঘৰ নং : 8৯০ বয়স : 37 লিঙ্গ : পুৰুষ	JMV0116368 ফটো উপলব্ধ
386 নাম : বজীনাথ মূদ্ধা অন্যান্য: লবিন মূদ্ধা ঘৰ নং : 490 বয়স : 35 লিঙ্গ : পুৰুষ	JMV0329177 ফটো উপলব্ধ	E 387 নাম : নবীন মূদ্ধা পিতাৰ নাম: ভূপেন্দু ঘৰ নং : 8৯০খ বয়স : 70 লিঙ্গ : পুৰুষ	JMV1377248 ফটো উপলব্ধ	388 নাম : মীনা মূদ্ধা স্বামীৰ নাম: নবীন ঘৰ নং : 8৯০খ বয়স : 60 লিঙ্গ : মহিলা	JMV1377259 ফটো উপলব্ধ
389 নাম : উত্তম গোৱালা পিতাৰ নাম: পূচ ঘৰ নং : 8৯০ক বয়স : 50 লিঙ্গ : পুৰুষ	JMV1377226 ফটো উপলব্ধ	390 নাম : কালি গোৱালা স্বামীৰ নাম: উত্তম ঘৰ নং : 8৯০ক বয়স : 42 লিঙ্গ : মহিলা	JMV1377237 ফটো উপলব্ধ	E 391 নাম : নিমাতী ছেত্ৰী পিতাৰ নাম: ৰামলক্ষণ ঘৰ নং : 8৯১খ বয়স : 60 লিঙ্গ : মহিলা	JMV1377282 ফটো উপলব্ধ
392 নাম : মঙ্গল ছেত্ৰী পিতাৰ নাম: নিমাতী ঘৰ নং : 8৯১খ বয়স : 53 লিঙ্গ : পুৰুষ	JMV1377317 ফটো উপলব্ধ	393 নাম : গীতা ছেত্ৰী পিতাৰ নাম: নিমাতী ঘৰ নং : 8৯১খ বয়স : 41 লিঙ্গ : মহিলা	JMV1377306 ফটো উপলব্ধ	394 নাম : মঞ্জু তাঁতি স্বামীৰ নাম: মংগল তাঁতি ঘৰ নং : 492 বয়স : 40 লিঙ্গ : মহিলা	JMV1504331 ফটো উপলব্ধ
395 নাম : মংগল তাঁতি পিতাৰ নাম: মধু তাঁতি ঘৰ নং : 492 বয়স : 39 লিঙ্গ : পুৰুষ	JMV1504349 ফটো উপলব্ধ	396 নাম : অনীতা কৰ্মকাৰ স্বামীৰ নাম: দৰ্গা কৰ্মকাৰ ঘৰ নং : 492এ বয়স : 29 লিঙ্গ : মহিলা	JMV1508993 ফটো উপলব্ধ	397 নাম : কমলী তাঁতি স্বামীৰ নাম: মদ ঘৰ নং : 8৯২খ বয়স : 70 লিঙ্গ : মহিলা	JMV1377351 ফটো উপলব্ধ
398 নাম : বেগবাৰী উৰাং স্বামীৰ নাম: এতু বা ঘৰ নং : 8৯২ক বয়স : 45 লিঙ্গ : মহিলা	JMV1377339 ফটো উপলব্ধ	399 নাম : চম্পা ভূমিজ পিতাৰ নাম: মাণ্ড ঘৰ নং : 8৯৩ক বয়স : 65 লিঙ্গ : মহিলা	JMV1377384 ফটো উপলব্ধ	400 নাম : মঙ্গলী ভূমিজ স্বামীৰ নাম: চুকৰা ঘৰ নং : 8৯৩খ বয়স : 62 লিঙ্গ : মহিলা	JMV1377419 ফটো উপলব্ধ

401 নাম : অৰণ ভূমিজ পিতাৰ নাম: মঙ্গলী ঘৰ নং : 8৯৩খ বয়স : 44 লিঙ্গ : পুৰুষ	JMV1377420 ফটো উপলব্ধ	402 নাম : বাবল ভূমিজ পিতাৰ নাম: চম্পা ঘৰ নং : 8৯৩ক বয়স : 40 লিঙ্গ : পুৰুষ	JMV1377395 ফটো উপলব্ধ	403 নাম : আশা ভূমিজ স্বামীৰ নাম: বাবল ঘৰ নং : 8৯৩ক বয়স : 40 লিঙ্গ : মহিলা	JMV1377408 ফটো উপলব্ধ
404 নাম : চামেলী ভূমিজ স্বামীৰ নাম: সুৰেশ ঘৰ নং : 8৯৩খ বয়স : 40 লিঙ্গ : মহিলা	JMV1377431 ফটো উপলব্ধ	E 405 নাম : কেচমতী গৌৰাঙ্গী স্বামীৰ নাম: সুৰেশ ঘৰ নং : 8৯৪খ বয়স : 55 লিঙ্গ : মহিলা	JMV1377464 ফটো উপলব্ধ	406 নাম : বিজয় মানিক পিতাৰ নাম: সুৰেশ মানিক ঘৰ নং : 495 বয়স : 34 লিঙ্গ : পুৰুষ	JMV0313767 ফটো উপলব্ধ
407 নাম : অমতা মানকী স্বামীৰ নাম: বিজয় মানকী ঘৰ নং : 495 বয়স : 34 লিঙ্গ : মহিলা	JMV0313841 ফটো উপলব্ধ	408 নাম : সুকুৰমণি মাধো পিতাৰ নাম: মাৰি মানকী ঘৰ নং : 495 বয়স : 31 লিঙ্গ : মহিলা	JMV1504240 ফটো উপলব্ধ	409 নাম : সুৰেশ মানকী পিতাৰ নাম: চুবা ঘৰ নং : 8৯৫ক বয়স : 70 লিঙ্গ : পুৰুষ	JMV1377486 ফটো উপলব্ধ
410 নাম : বালু মানকী স্বামীৰ নাম: সুৰেশ ঘৰ নং : 8৯৫ক বয়স : 60 লিঙ্গ : মহিলা	JMV1377497 ফটো উপলব্ধ	E 411 নাম : বমেশ বক্তা পিতাৰ নাম: বাধা ঘৰ নং : 8৯৫ক বয়স : 48 লিঙ্গ : পুৰুষ	JMV1377533 ফটো উপলব্ধ	E 412 নাম : বিজয় বাউৰী পিতাৰ নাম: বাধা ঘৰ নং : 8৯৫ক বয়স : 42 লিঙ্গ : পুৰুষ	JMV1377555 ফটো উপলব্ধ
413 নাম : লক্ষ্মী বমেশ স্বামীৰ নাম: বমেশ ঘৰ নং : 8৯৫খ বয়স : 40 লিঙ্গ : মহিলা	JMV1377544 ফটো উপলব্ধ	414 নাম : দুৰ্গা মহন স্বামীৰ নাম: মহন চাউতাল ঘৰ নং : 496 বয়স : 46 লিঙ্গ : মহিলা	JMV0310813 ফটো উপলব্ধ	415 নাম : ভনী মুড়া স্বামীৰ নাম: পিন্টু মানকী ঘৰ নং : 496 বয়স : 37 লিঙ্গ : মহিলা	LES0024885 ফটো উপলব্ধ
416 নাম : পিন্টু মানকী পিতাৰ নাম: মঙ্গল মানকী ঘৰ নং : 496 বয়স : 35 লিঙ্গ : পুৰুষ	LES0024372 ফটো উপলব্ধ	417 নাম : কিচান মানকি পিতাৰ নাম: মংগল মানকি ঘৰ নং : 496 বয়স : 33 লিঙ্গ : পুৰুষ	JMV0328187 ফটো উপলব্ধ	418 নাম : পূজা মানকি স্বামীৰ নাম: কিয়ান মানকি ঘৰ নং : 496 বয়স : 30 লিঙ্গ : মহিলা	JMV0326173 ফটো উপলব্ধ
419 নাম : বিশাল মানকী পিতাৰ নাম: আনন্দ মানকী ঘৰ নং : 496 বয়স : 26 লিঙ্গ : পুৰুষ	LES0024877 ফটো উপলব্ধ	420 নাম : প্ৰীতী মানকী স্বামীৰ নাম: বিশাল মানকী ঘৰ নং : 496 বয়স : 25 লিঙ্গ : মহিলা	LES0024893 ফটো উপলব্ধ	421 নাম : মঙ্গল মানকী পিতাৰ নাম: সভা ঘৰ নং : 8৯৬খ বয়স : 73 লিঙ্গ : পুৰুষ	JMV1377588 ফটো উপলব্ধ
422 নাম : হীৰামণি চাওঁতাল স্বামীৰ নাম: চেতম ঘৰ নং : 8৯৬ক বয়স : 70 লিঙ্গ : মহিলা	JMV1377566 ফটো উপলব্ধ	423 নাম : চিলা মানকী স্বামীৰ নাম: মঙ্গল ঘৰ নং : 8৯৬খ বয়স : 50 লিঙ্গ : মহিলা	JMV1377599 ফটো উপলব্ধ	424 নাম : চামেলী মানকী পিতাৰ নাম: সভা ঘৰ নং : 8৯৬খ বয়স : 42 লিঙ্গ : মহিলা	JMV1377624 ফটো উপলব্ধ
425 নাম : গায়ত্ৰী মানকী স্বামীৰ নাম: কেশৱ ঘৰ নং : 8৯৬খ বয়স : 40 লিঙ্গ : মহিলা	JMV1377635 ফটো উপলব্ধ	426 নাম : মণি মানকী পিতাৰ নাম: সভা ঘৰ নং : 8৯৬খ বয়স : 40 লিঙ্গ : মহিলা	JMV1377602 ফটো উপলব্ধ	427 নাম : কেশৱ মানকী পিতাৰ নাম: সভা ঘৰ নং : 8৯৬খ বয়স : 38 লিঙ্গ : পুৰুষ	JMV1377613 ফটো উপলব্ধ
428 নাম : সুশীলা পৰমানিক স্বামীৰ নাম: সভা ঘৰ নং : 8৯৭ বয়স : 60 লিঙ্গ : মহিলা	JMV1377646 ফটো উপলব্ধ	429 নাম : পিথকি প্ৰমানিক স্বামীৰ নাম: সচিল প্ৰমানিক ঘৰ নং : 497 বয়স : 31 লিঙ্গ : মহিলা	JMV0335190 ফটো উপলব্ধ	430 নাম : ধৰম পৰমানিক পিতাৰ নাম: সুবাস পৰমানিক ঘৰ নং : 497 বয়স : 31 লিঙ্গ : পুৰুষ	LES0024216 ফটো উপলব্ধ

431 নাম : বিমা প্ৰমানিক মাতৃৰ নাম: নিৰু প্ৰমানিক ঘৰ নং : 498 বয়স : 38 লিঙ্গ : মহিলা	JMV0313627 ফটো উপলব্ধ	432 নাম : ধৰম পোৰ্মাণীক পিতাৰ নাম: তুলসি পোৰ্মাণীক ঘৰ নং : 498 বয়স : 26 লিঙ্গ : পুৰুষ	JMV1504315 ফটো উপলব্ধ	433 নাম : নিৰু পৰমানিক স্বামীৰ নাম: তুলসী ঘৰ নং : 8৯৮ক বয়স : 68 লিঙ্গ : মহিলা	JMV1377668 ফটো উপলব্ধ
434 নাম : ৰতন চাওতাল পিতাৰ নাম: বুলু চাওতাল ঘৰ নং : 499 বয়স : 35 লিঙ্গ : পুৰুষ	JMV0329243 ফটো উপলব্ধ	435 নাম : পানেশ্বৰী চাওতাল পিতাৰ নাম: পাৰতী চাওতাল ঘৰ নং : 499 বয়স : 29 লিঙ্গ : মহিলা	JMV0324020 ফটো উপলব্ধ	436 নাম : অনিতা চাওতাল স্বামীৰ নাম: বুলু চাওতাল ঘৰ নং : 499 বয়স : 28 লিঙ্গ : মহিলা	JMV0335174 ফটো উপলব্ধ
437 নাম : চোৰাই চাওতাল পিতাৰ নাম: বুলু চাওতাল ঘৰ নং : 499ক বয়স : 44 লিঙ্গ : পুৰুষ	JMV0329060 ফটো উপলব্ধ	438 নাম : সমীতৰা তাঁতী পিতাৰ নাম: চিতপানকী ঘৰ নং : 8৯৯খ বয়স : 60 লিঙ্গ : পুৰুষ	JMV1377726 ফটো উপলব্ধ	439 নাম : বুলু সৌটল পিতাৰ নাম: বধু সৌটল ঘৰ নং : 8৯৯ক বয়স : 60 লিঙ্গ : পুৰুষ	JMV1377704 ফটো উপলব্ধ
440 নাম : লক্ষ্মী সাউথাল স্বামীৰ নাম: বুলু সাউথাল ঘৰ নং : 8৯৯ক বয়স : 55 লিঙ্গ : মহিলা	JMV1377715 ফটো উপলব্ধ	441 নাম : প্ৰদীপ তাঁতী পিতাৰ নাম: চিতপানকী ঘৰ নং : 8৯৯খ বয়স : 42 লিঙ্গ : পুৰুষ	JMV1377760 ফটো উপলব্ধ	442 নাম : ভাৰতী তাঁতী স্বামীৰ নাম: প্ৰদীপ ঘৰ নং : 8৯৯খ বয়স : 40 লিঙ্গ : মহিলা	JMV1377771 ফটো উপলব্ধ
443 নাম : শ্ৰীৰাম তাঁতী পিতাৰ নাম: হৰিলাল ঘৰ নং : ৫০০ বয়স : 70 লিঙ্গ : পুৰুষ	JMV1377782 ফটো উপলব্ধ	E 444 নাম : গোপাল তাঁতী পিতাৰ নাম: শ্ৰীৰাম ঘৰ নং : ৫০০ বয়স : 48 লিঙ্গ : পুৰুষ	JMV1377793 ফটো উপলব্ধ	445 নাম : ৰূপেশ্বৰী তাঁতী স্বামীৰ নাম: গোপাল ঘৰ নং : ৫০০ বয়স : 40 লিঙ্গ : মহিলা	JMV1377806 ফটো উপলব্ধ
446 নাম : কৰণ তাসা পিতাৰ নাম: বিস্টো তাসা ঘৰ নং : 501খ বয়স : 23 লিঙ্গ : পুৰুষ	JMV0487207 ফটো উপলব্ধ	447 নাম : বিধু তাছা পিতাৰ নাম: শান্তি ঘৰ নং : ৫০১খ বয়স : 55 লিঙ্গ : পুৰুষ	JMV1377851 ফটো উপলব্ধ	448 নাম : ৰজনী তাছা স্বামীৰ নাম: বিষ্ণু তাছা ঘৰ নং : ৫০১খ বয়স : 42 লিঙ্গ : মহিলা	JMV1377862 ফটো উপলব্ধ
449 নাম : মনো মড়া স্বামীৰ নাম: শঙ্কু ঘৰ নং : ৫০২ বয়স : 45 লিঙ্গ : মহিলা	JMV1377884 ফটো উপলব্ধ	450 নাম : শিৱনাথ মড়া পিতাৰ নাম: চন্ডু মড়া ঘৰ নং : 502 বয়স : 31 লিঙ্গ : পুৰুষ	JMV0324228 ফটো উপলব্ধ	451 নাম : সাবিত্ৰী মড়া স্বামীৰ নাম: চন্ডু মড়া ঘৰ নং : 502 বয়স : 28 লিঙ্গ : মহিলা	JMV0324244 ফটো উপলব্ধ
452 নাম : সঞ্জয় মড়া পিতাৰ নাম: শঙ্কু মড়া ঘৰ নং : 502 বয়স : 27 লিঙ্গ : পুৰুষ	LES0024331 ফটো উপলব্ধ	453 নাম : চনু ডৰা পিতাৰ নাম: জয়মণি ঘৰ নং : ৫০৪ বয়স : 50 লিঙ্গ : পুৰুষ	JMV1377942 ফটো উপলব্ধ	454 নাম : ভীম প্ৰজা পিতাৰ নাম: দেবচৰণ ঘৰ নং : ৫০৫ বয়স : 58 লিঙ্গ : পুৰুষ	JMV1377953 ফটো উপলব্ধ
455 নাম : অনিতা প্ৰজা স্বামীৰ নাম: ভীম ঘৰ নং : ৫০৫ বয়স : 42 লিঙ্গ : মহিলা	JMV1377964 ফটো উপলব্ধ	E 456 নাম : সৰগম চাওতাল পিতাৰ নাম: অজিত ঘৰ নং : ৫০৬ বয়স : 65 লিঙ্গ : পুৰুষ	JMV1377975 ফটো উপলব্ধ	457 নাম : মইনা চাওতাল স্বামীৰ নাম: গৰগম চাওতাল ঘৰ নং : ৫০৬ বয়স : 50 লিঙ্গ : মহিলা	JMV0120196 ফটো উপলব্ধ
458 নাম : চুকৰাম প্ৰজা পিতাৰ নাম: লক্ষণ ঘৰ নং : ৫০৮ বয়স : 50 লিঙ্গ : পুৰুষ	JMV1378047 ফটো উপলব্ধ	459 নাম : মীনা প্ৰজা স্বামীৰ নাম: চুকৰাম ঘৰ নং : ৫০৮ বয়স : 42 লিঙ্গ : মহিলা	JMV1378058 ফটো উপলব্ধ	460 নাম : পুৰণ কৰ্মকাৰ পিতাৰ নাম: নন্দ ঘৰ নং : ৫০৯ক বয়স : 53 লিঙ্গ : পুৰুষ	JMV1378069 ফটো উপলব্ধ

461 নাম : উত্তৰা কৰ্মকাৰ স্বামীৰ নাম : পূৰণ ঘৰ নং : ৫০৯ক বয়স : 50 লিঙ্গ : মহিলা	JMV1378070 ফটো উপলব্ধ	462 নাম : গদন চনা পিতাৰ নাম : ব্ৰহ্মা ঘৰ নং : ৫২০গ বয়স : 65 লিঙ্গ : পুৰুষ	JMV1378127 ফটো উপলব্ধ	E 463 নাম : শকুন্তলা গোস্বামী স্বামীৰ নাম : পুৰুল ঘৰ নং : ৫২০ক বয়স : 60 লিঙ্গ : মহিলা	JMV1378092 ফটো উপলব্ধ
464 নাম : নীলমনি চমা স্বামীৰ নাম : গদনা ঘৰ নং : ৫২০গ বয়স : 60 লিঙ্গ : মহিলা	JMV1378138 ফটো উপলব্ধ	465 নাম : বিচু চক্ৰবৰ্তী পিতাৰ নাম : বঞ্জন চক্ৰবৰ্তী ঘৰ নং : ৫২০খ বয়স : 48 লিঙ্গ : পুৰুষ	JMV1378105 ফটো উপলব্ধ	466 নাম : ধৰম চনা পিতাৰ নাম : গদন চনা ঘৰ নং : ৫২০গ বয়স : 44 লিঙ্গ : পুৰুষ	JMV1378149 ফটো উপলব্ধ
467 নাম : প্ৰীতম চনা পিতাৰ নাম : বিষ্ণী ঘৰ নং : ৫২০গ বয়স : 39 লিঙ্গ : পুৰুষ	JMV1378161 ফটো উপলব্ধ	468 নাম : প্ৰীতা চনা পিতাৰ নাম : গদনা ঘৰ নং : ৫২০গ বয়স : 38 লিঙ্গ : মহিলা	JMV1378172 ফটো উপলব্ধ	469 নাম : দীপা তাঁতি প্ৰজা স্বামীৰ নাম : নৱসিং প্ৰজা ঘৰ নং : ৫২১ বয়স : 37 লিঙ্গ : মহিলা	JMV0121327 ফটো উপলব্ধ
470 নাম : যমুনা প্ৰজা স্বামীৰ নাম : বঘনাথ ঘৰ নং : ৫২১ক বয়স : 70 লিঙ্গ : মহিলা	JMV1378230 ফটো উপলব্ধ	E 471 নাম : শাকৰাচি প্ৰজা স্বামীৰ নাম : বৃষ্ণ ঘৰ নং : ৫২১ক বয়স : 70 লিঙ্গ : মহিলা	JMV1378183 ফটো উপলব্ধ	E 472 নাম : বঘনাথ প্ৰজা পিতাৰ নাম : চিকন ঘৰ নং : ৫২১ক বয়স : 55 লিঙ্গ : পুৰুষ	JMV1378218 ফটো উপলব্ধ
473 নাম : মঙ্গল প্ৰজা পিতাৰ নাম : শাকৰাচি ঘৰ নং : ৫২১ক বয়স : 40 লিঙ্গ : পুৰুষ	JMV1378194 ফটো উপলব্ধ	474 নাম : সঞ্জীৱ বাৱা পিতাৰ নাম : হৰদেৱ বাৱা ঘৰ নং : 512 বয়স : 47 লিঙ্গ : পুৰুষ	JMV0310854 ফটো উপলব্ধ	475 নাম : মঙ্গলী বীৰছা পিতাৰ নাম : বীৰছা ঘৰ নং : 512 বয়স : 42 লিঙ্গ : মহিলা	JMV0310839 ফটো উপলব্ধ
E 476 নাম : অমিত শাহ পিতাৰ নাম : উপেন্দ্ৰ শাহ ঘৰ নং : 512ক বয়স : 35 লিঙ্গ : পুৰুষ	JMV0320531 ফটো উপলব্ধ	477 নাম : ফুলেশ্বৰী স্বামীৰ নাম : পগলু ঘৰ নং : ৫২২ক বয়স : 65 লিঙ্গ : মহিলা	JMV1378252 ফটো উপলব্ধ	478 নাম : হৰি বীৰ্শা পিতাৰ নাম : বীৰ্শা কালিন্দি ঘৰ নং : ৫২২খ বয়স : 50 লিঙ্গ : পুৰুষ	JMV1378285 ফটো উপলব্ধ
479 নাম : সোনাই বীৰ্শা স্বামীৰ নাম : হৰি বীৰ্শা কালিন্দি ঘৰ নং : ৫২২খ বয়স : 45 লিঙ্গ : মহিলা	JMV1378296 ফটো উপলব্ধ	480 নাম : হাচিনা ঘাটোৱাৰ স্বামীৰ নাম : চমা ঘৰ নং : ৫২২খ বয়স : 40 লিঙ্গ : মহিলা	JMV1378332 ফটো উপলব্ধ	E 481 নাম : ৰাম দাস পিতাৰ নাম : কালিচৰণ ঘৰ নং : ৫২২খ বয়স : 40 লিঙ্গ : পুৰুষ	JMV1378309 ফটো উপলব্ধ
482 নাম : ৰতন কালিন্দি পিতাৰ নাম : কালিচৰণ ঘৰ নং : ৫২২খ বয়স : 39 লিঙ্গ : পুৰুষ	JMV1378310 ফটো উপলব্ধ	483 নাম : বিকী মুড়া পিতাৰ নাম : দীপক মুড়া ঘৰ নং : 513 বয়স : 36 লিঙ্গ : পুৰুষ	JMV0269852 ফটো উপলব্ধ	484 নাম : বিংকু মুড়া পিতাৰ নাম : দীপক মুড়া ঘৰ নং : 513 বয়স : 29 লিঙ্গ : পুৰুষ	JMV0270140 ফটো উপলব্ধ
485 নাম : সীমা মুড়া স্বামীৰ নাম : বিংকু মুড়া ঘৰ নং : 513 বয়স : 25 লিঙ্গ : মহিলা	JMV0270082 ফটো উপলব্ধ	486 নাম : দীপক মুড়া পিতাৰ নাম : অৰ্জয় ঘৰ নং : ৫২৩খ বয়স : 50 লিঙ্গ : পুৰুষ	JMV1378401 ফটো উপলব্ধ	487 নাম : কৰুণা মুড়া স্বামীৰ নাম : দীপক মুড়া ঘৰ নং : ৫২৩খ বয়স : 43 লিঙ্গ : মহিলা	JMV1378412 ফটো উপলব্ধ
488 নাম : শব পৰমাণিক পিতাৰ নাম : ৰামচৰণ ঘৰ নং : ৫২৩ক বয়স : 42 লিঙ্গ : পুৰুষ	JMV1378376 ফটো উপলব্ধ	489 নাম : ক চ পৰমাণিক পিতাৰ নাম : ৰামচৰণ ঘৰ নং : ৫২৩ক বয়স : 40 লিঙ্গ : পুৰুষ	JMV1378398 ফটো উপলব্ধ	490 নাম : প্ৰেমনিকা উৰাং পিতাৰ নাম : তৰা উৰাং ঘৰ নং : ৫২৪ বয়স : 42 লিঙ্গ : মহিলা	JMV0121566 ফটো উপলব্ধ

491 নাম : অনিতা উৰাং স্বামীৰ নাম: চমবাবু উৰাং ঘৰ নং : ৫১৪ বয়স : 41 লিঙ্গ : মহিলা	JMV0121608 ফটো উপলব্ধ	492 নাম : সম্ভাৰ ওৰাং পিতাৰ নাম: বালেশ্বৰ ওৰাং ঘৰ নং : 514 বয়স : 40 লিঙ্গ : পুৰুষ	JMV1504265 ফটো উপলব্ধ	493 নাম : মোহোৰচাই ওৰাং পিতাৰ নাম: বালেশ্বৰ ওৰাং ঘৰ নং : 514 বয়স : 37 লিঙ্গ : পুৰুষ	JMV0329524 ফটো উপলব্ধ
494 নাম : ৰেখা উৰাং স্বামীৰ নাম: বিনোদ উৰাং ঘৰ নং : 514 বয়স : 36 লিঙ্গ : মহিলা	JMV0324004 ফটো উপলব্ধ	495 নাম : সাজন কৰ্মকাৰ পিতাৰ নাম: আনন্দ কৰ্মকাৰ ঘৰ নং : 514 বয়স : 34 লিঙ্গ : পুৰুষ	JMV1508977 ফটো উপলব্ধ	496 নাম : বিনোদ উৰাং পিতাৰ নাম: ভূজন উৰাং ঘৰ নং : ৫১৪খ বয়স : 37 লিঙ্গ : পুৰুষ	JMV0121616 ফটো উপলব্ধ
497 নাম : ভূজন উৰাং পিতাৰ নাম: অজাত ঘৰ নং : ৫১৪গ বয়স : 70 লিঙ্গ : পুৰুষ	JMV1378434 ফটো উপলব্ধ	498 নাম : মাপিয়া উৰাং স্বামীৰ নাম: বালেশ্বৰ ঘৰ নং : ৫১৪গ বয়স : 60 লিঙ্গ : মহিলা	JMV1378489 ফটো উপলব্ধ	499 নাম : বিনতা উৰাং স্বামীৰ নাম: হীৰাচায় ঘৰ নং : ৫১৪গ বয়স : 43 লিঙ্গ : মহিলা	JMV1378503 ফটো উপলব্ধ
500 নাম : হীৰাচাই উৰাং পিতাৰ নাম: বালেশ্বৰ উৰাং ঘৰ নং : ৫১৪গ বয়স : 43 লিঙ্গ : পুৰুষ	JMV1378490 ফটো উপলব্ধ	E 501 নাম : জিতেন উৰাং পিতাৰ নাম: ভূজন উৰাং ঘৰ নং : ৫১৪গ বয়স : 41 লিঙ্গ : পুৰুষ	JMV1378456 ফটো উপলব্ধ	502 নাম : সামাৰি উৰাং স্বামীৰ নাম: জীতেন উৰাং ঘৰ নং : ৫১৪খ বয়স : 40 লিঙ্গ : মহিলা	JMV1378467 ফটো উপলব্ধ
503 নাম : বৃধবাম উৰাং পিতাৰ নাম: চাৰু ঘৰ নং : ৫১৫ বয়স : 70 লিঙ্গ : পুৰুষ	JMV1378536 ফটো উপলব্ধ	504 নাম : কুলবতী স্বামীৰ নাম: বৃধবাম ঘৰ নং : ৫১৫ বয়স : 60 লিঙ্গ : মহিলা	JMV1378547 ফটো উপলব্ধ	E 505 নাম : বৃধবাই চাওঁতাল পিতাৰ নাম: বাৰিতাল ঘৰ নং : ৫১৬ বয়স : 50 লিঙ্গ : পুৰুষ	JMV1378570 ফটো উপলব্ধ
506 নাম : নিগৰ চাওঁতাল পিতাৰ নাম: জয় ঘৰ নং : ৫১৭ বয়স : 60 লিঙ্গ : পুৰুষ	JMV1378605 ফটো উপলব্ধ	507 নাম : মঙ্গলী চাওঁতাল স্বামীৰ নাম: নিগৰু ঘৰ নং : ৫১৭ বয়স : 55 লিঙ্গ : মহিলা	JMV1378616 ফটো উপলব্ধ	508 নাম : উপেন্দ্র প্রজা পিতাৰ নাম: অজুন ঘৰ নং : ৫১৮ বয়স : 58 লিঙ্গ : পুৰুষ	JMV1378627 ফটো উপলব্ধ
509 নাম : কোমলী পোৰ্জা স্বামীৰ নাম: উপেন্দ্র ঘৰ নং : ৫১৮ বয়স : 42 লিঙ্গ : মহিলা	JMV1378638 ফটো উপলব্ধ	510 নাম : কিশো পোৰ্জা পিতাৰ নাম: উপেন্দ্র পোৰ্জা ঘৰ নং : 518 বয়স : 30 লিঙ্গ : পুৰুষ	JMV0329391 ফটো উপলব্ধ	511 নাম : বিনা পোৰ্জা স্বামীৰ নাম: কৃষ্ণা পোৰ্জা ঘৰ নং : 518 বয়স : 29 লিঙ্গ : মহিলা	JMV0324111 ফটো উপলব্ধ
512 নাম : ৰজনী চাওঁতাল স্বামীৰ নাম: ভেগা ঘৰ নং : ৫১৯ বয়স : 39 লিঙ্গ : মহিলা	JMV1378672 ফটো উপলব্ধ	513 নাম : স্বপন মুড়া পিতাৰ নাম: মতি ঘৰ নং : ৫২০ বয়স : 55 লিঙ্গ : পুৰুষ	JMV1378694 ফটো উপলব্ধ	E 514 নাম : ধৰণ মুড়া স্বামীৰ নাম: স্বপন ঘৰ নং : ৫২০ বয়স : 50 লিঙ্গ : মহিলা	JMV1378707 ফটো উপলব্ধ
515 নাম : সুবন মাৰি পিতাৰ নাম: বোকু মাৰি ঘৰ নং : ৫২১ বয়স : 65 লিঙ্গ : পুৰুষ	JMV1378718 ফটো উপলব্ধ	516 নাম : মনী মাৰি স্বামীৰ নাম: চুবন মাৰি ঘৰ নং : ৫২১ বয়স : 55 লিঙ্গ : মহিলা	JMV1378729 ফটো উপলব্ধ	517 নাম : অমিত মাৰি পিতাৰ নাম: সৰবেন মাৰি ঘৰ নং : 521 বয়স : 23 লিঙ্গ : পুৰুষ	JMV1504158 ফটো উপলব্ধ
E 518 নাম : আশামণি উৰাং পিতাৰ নাম: জগনচাই ঘৰ নং : ৫২২ বয়স : 70 লিঙ্গ : পুৰুষ	JMV1378730 ফটো উপলব্ধ	519 নাম : শীয়াৰো উৰাং পিতাৰ নাম: জহন উৰাং ঘৰ নং : 522 বয়স : 50 লিঙ্গ : পুৰুষ	JMV0328625 ফটো উপলব্ধ	520 নাম : কুজুৰ কুজুৰ পিতাৰ নাম: জৌগোম্পাঈ কুজুৰ ঘৰ নং : ৫২২ বয়স : 40 লিঙ্গ : পুৰুষ	JMV1378752 ফটো উপলব্ধ

521 নাম : শ্ৰীতি উৰাং স্বামীৰ নাম: চিয়াৰো উৰাং ঘৰ নং : ৫২২ বয়স : 39 লিঙ্গ : মহিলা	JMV1378741 ফটো উপলব্ধ	522 নাম : বহল উৰাং পিতাৰ নাম: শীয়াৰো উৰাং ঘৰ নং : 522 বয়স : 25 লিঙ্গ : পুৰুষ	JMV0328666 ফটো উপলব্ধ	523 নাম : মাৰি মানকী পিতাৰ নাম: বাওৰী ঘৰ নং : ৫২৪ বয়স : 70 লিঙ্গ : পুৰুষ	JMV1378809 ফটো উপলব্ধ
524 নাম : লক্ষ্মণ মানকী স্বামীৰ নাম: মাৰি ঘৰ নং : ৫২৪ বয়স : 60 লিঙ্গ : মহিলা	JMV1378810 ফটো উপলব্ধ	525 নাম : চাঁদনি সিং পিতাৰ নাম: বিজয় সিং ঘৰ নং : 524 বয়স : 39 লিঙ্গ : মহিলা	JMV0509125 ফটো উপলব্ধ	526 নাম : কমল গগৈ পিতাৰ নাম: বাপতি ঘৰ নং : ৫২৫ক বয়স : 50 লিঙ্গ : পুৰুষ	JMV1378865 ফটো উপলব্ধ
527 নাম : মীৰা গগৈ স্বামীৰ নাম: কমল ঘৰ নং : ৫২৫ক বয়স : 45 লিঙ্গ : মহিলা	JMV1378876 ফটো উপলব্ধ	528 নাম : দিপীকা তাঁতী পিতাৰ নাম: চন্দন তাঁতী ঘৰ নং : 527 বয়স : 27 লিঙ্গ : মহিলা	JMV0313718 ফটো উপলব্ধ	529 নাম : শকুন্তলা চন্দন তাঁতি স্বামীৰ নাম: চন্দন ঘৰ নং : ৫২৫ক বয়স : 45 লিঙ্গ : মহিলা	JMV1378945 ফটো উপলব্ধ
530 নাম : সুনীয়া বাউৰী স্বামীৰ নাম: জুৱাল ঘৰ নং : ৫২৮খ বয়স : 60 লিঙ্গ : মহিলা	JMV1379017 ফটো উপলব্ধ	531 নাম : ৰাজকাপুৰ ভূমিজ পিতাৰ নাম: মোহো ভূমিজ ঘৰ নং : ৫২৮ক বয়স : 60 লিঙ্গ : পুৰুষ	JMV1378989 ফটো উপলব্ধ	532 নাম : জুৱাল বাউৰী পিতাৰ নাম: মিঠু ঘৰ নং : ৫২৮খ বয়স : 50 লিঙ্গ : পুৰুষ	JMV1379006 ফটো উপলব্ধ
533 নাম : মঞ্জুদৰী ভূমিজ স্বামীৰ নাম: ৰাজকুমাৰ ভূমিজ ঘৰ নং : ৫২৮ক বয়স : 50 লিঙ্গ : মহিলা	JMV1378990 ফটো উপলব্ধ	534 নাম : চমৰা ডৰা স্বামীৰ নাম: লুচ ঘৰ নং : ৫২৯ক বয়স : 70 লিঙ্গ : মহিলা	JMV1379028 ফটো উপলব্ধ	535 নাম : শুৰেশমণি ডৰা স্বামীৰ নাম: চমৰা ঘৰ নং : ৫২৯ক বয়স : 60 লিঙ্গ : মহিলা	JMV1379039 ফটো উপলব্ধ
E 536 নাম : মানো তাঁতি বিনোদ স্বামীৰ নাম: বিনোদ তাঁতি ঘৰ নং : ৫৩০ বয়স : 63 লিঙ্গ : মহিলা	JMV1379073 ফটো উপলব্ধ	537 নাম : আনন্দ কৰ্মকাৰ পিতাৰ নাম: সুখু কৰ্মকাৰ ঘৰ নং : ৫৩১ বয়স : 80 লিঙ্গ : পুৰুষ	JMV1379108 ফটো উপলব্ধ	538 নাম : সুমিকা কৰ্মকাৰ স্বামীৰ নাম: আনন্দ কৰ্মকাৰ ঘৰ নং : ৫৩১ বয়স : 70 লিঙ্গ : মহিলা	JMV1379095 ফটো উপলব্ধ
539 নাম : নীত কৰ্মকাৰ স্বামীৰ নাম: অৰুণ কৰ্মকাৰ ঘৰ নং : ৫৩১ বয়স : 37 লিঙ্গ : মহিলা	JMV0124735 ফটো উপলব্ধ	540 নাম : অৰুণ কৰ্মকাৰ পিতাৰ নাম: আনন্দ কৰ্মকাৰ ঘৰ নং : ৫৩১ বয়স : 37 লিঙ্গ : পুৰুষ	JMV0124768 ফটো উপলব্ধ	541 নাম : ৰূপা কৰ্মকাৰ স্বামীৰ নাম: চাজেন কৰ্মকাৰ ঘৰ নং : 531 বয়স : 31 লিঙ্গ : মহিলা	JMV0327262 ফটো উপলব্ধ
542 নাম : দুলাৰি সৌটল পিতাৰ নাম: মুচি সৌটল ঘৰ নং : 531এ বয়স : 62 লিঙ্গ : মহিলা	JMV1508951 ফটো উপলব্ধ	543 নাম : সনাতন ভূমিজ পিতাৰ নাম: মঞ্জল ঘৰ নং : ৫৩২ বয়স : 60 লিঙ্গ : পুৰুষ	JMV1379119 ফটো উপলব্ধ	E 544 নাম : মঞ্জল সিং ভূমিজ পিতাৰ নাম: সনাতন ঘৰ নং : ৫৩২ বয়স : 50 লিঙ্গ : পুৰুষ	JMV1379131 ফটো উপলব্ধ
545 নাম : অমৰ তাঁতী পিতাৰ নাম: প্ৰভাত ঘৰ নং : ৫৩৩ বয়স : 38 লিঙ্গ : পুৰুষ	JMV1379175 ফটো উপলব্ধ	546 নাম : ৰত্নী তাঁতী স্বামীৰ নাম: অমৰ তাঁতী ঘৰ নং : 533 বয়স : 38 লিঙ্গ : মহিলা	JMV0325399 ফটো উপলব্ধ	547 নাম : বিমলা প্ৰজা স্বামীৰ নাম: চমৰা ঘৰ নং : ৫৩৪ বয়স : 46 লিঙ্গ : মহিলা	JMV1379197 ফটো উপলব্ধ
548 নাম : কমল উৰিয়া পিতাৰ নাম: বিদ্যাধৰ ঘৰ নং : ৫৩৬ বয়স : 55 লিঙ্গ : পুৰুষ	JMV1379255 ফটো উপলব্ধ	549 নাম : চম উৰিয়া পিতাৰ নাম: বিদ্যাধৰ ঘৰ নং : ৫৩৬ বয়স : 52 লিঙ্গ : পুৰুষ	JMV1379277 ফটো উপলব্ধ	550 নাম : স্বৰসতী উৰিয়া পিতাৰ নাম: বিদ্যাধৰ উৰিয়া ঘৰ নং : ৫৩৬ বয়স : 50 লিঙ্গ : মহিলা	JMV0125138 ফটো উপলব্ধ

<p>E 551 JMV1379266</p> <p>নাম : জোৰ্জ তাঁতি স্বামীৰ নাম : কমল ঘৰ নং : ৫৩৬ বয়স : 50 লিঙ্গ : মহিলা</p> <p>ফটো উপলব্ধ</p>	<p>552 JMV1379288</p> <p>নাম : মিনা উৰিয়া স্বামীৰ নাম : চমু ঘৰ নং : ৫৩৬ বয়স : 42 লিঙ্গ : মহিলা</p> <p>ফটো উপলব্ধ</p>	<p>553 JMV1379302</p> <p>নাম : লক্ষ্মী সোবোৰ লখীলী পিতাৰ নাম : বিক্রম ঘৰ নং : ৫৩৭ বয়স : 50 লিঙ্গ : মহিলা</p> <p>ফটো উপলব্ধ</p>
<p>554 JMV1509025</p> <p>নাম : অমিত সোবৰ পিতাৰ নাম : লাতিয়ে বিক্রম সোবৰ ঘৰ নং : 537 বয়স : 28 লিঙ্গ : পুৰুষ</p> <p>ফটো উপলব্ধ</p>	<p>E 555 JMV1379335</p> <p>নাম : বাৰ্বৰাম কৰ্মকাৰ পিতাৰ নাম : বাহাদুৰ কৰ্মকাৰ ঘৰ নং : ৫৩৮ বয়স : 55 লিঙ্গ : পুৰুষ</p> <p>ফটো উপলব্ধ</p>	<p>556 JMV1379346</p> <p>নাম : পদ্মাবতী কৰ্মকাৰ স্বামীৰ নাম : বাৰ্বৰাম কৰ্মকাৰ ঘৰ নং : ৫৩৮ বয়স : 45 লিঙ্গ : মহিলা</p> <p>ফটো উপলব্ধ</p>
<p>E 557 JMV1379368</p> <p>নাম : মিল কৰ্মকাৰ স্বামীৰ নাম : চমু ঘৰ নং : ৫৩৮ বয়স : 41 লিঙ্গ : মহিলা</p> <p>ফটো উপলব্ধ</p>	<p>558 JMV1379380</p> <p>নাম : মণি কৰ্মকাৰ পিতাৰ নাম : গোকী ঘৰ নং : ৫৩৯ বয়স : 70 লিঙ্গ : পুৰুষ</p> <p>ফটো উপলব্ধ</p>	<p>559 JMV1379391</p> <p>নাম : ৰাজু কৰ্মকাৰ গোপিয়া পিতাৰ নাম : গোপিয়া ঘৰ নং : ৫৩৯ বয়স : 46 লিঙ্গ : পুৰুষ</p> <p>ফটো উপলব্ধ</p>
<p>560 JMV1379404</p> <p>নাম : ভাৰতী অৰ্জুন স্বামীৰ নাম : ৰাজু কৰ্মকাৰ ঘৰ নং : ৫৩৯ বয়স : 42 লিঙ্গ : মহিলা</p> <p>ফটো উপলব্ধ</p>	<p>561 JMV1379426</p> <p>নাম : মীনা মৰিচায়া স্বামীৰ নাম : চুনকু ঘৰ নং : ৫৪০ বয়স : 45 লিঙ্গ : মহিলা</p> <p>ফটো উপলব্ধ</p>	<p>562 JMV1504380</p> <p>নাম : সুনিতা চৈতি স্বামীৰ নাম : নিবাৰণ সোবোৰ ঘৰ নং : 540 বয়স : 40 লিঙ্গ : মহিলা</p> <p>ফটো উপলব্ধ</p>
<p>563 JMV1509058</p> <p>নাম : কুণাল সোবৰ পিতাৰ নাম : নিবাৰণ সোবৰ ঘৰ নং : 540 বয়স : 24 লিঙ্গ : পুৰুষ</p> <p>ফটো উপলব্ধ</p>	<p>564 JMV1379437</p> <p>নাম : বিনন্দ উৰাং পিতাৰ নাম : বিৰশী ঘৰ নং : ৫৪১ক বয়স : 40 লিঙ্গ : পুৰুষ</p> <p>ফটো উপলব্ধ</p>	<p>565 JMV1379448</p> <p>নাম : লক্ষ্মীমি উৰাং স্বামীৰ নাম : বিনন্দ ঘৰ নং : ৫৪১ক বয়স : 38 লিঙ্গ : মহিলা</p> <p>ফটো উপলব্ধ</p>
<p>566 JMV1379528</p> <p>নাম : জীবন চৰৰ পিতাৰ নাম : শক্ৰব ঘৰ নং : ৫৪৪খ বয়স : 50 লিঙ্গ : পুৰুষ</p> <p>ফটো উপলব্ধ</p>	<p>567 JMV1379539</p> <p>নাম : মেনকা সোবোৰ স্বামীৰ নাম : জীবন সোবোৰ ঘৰ নং : ৫৪৪খ বয়স : 45 লিঙ্গ : মহিলা</p> <p>ফটো উপলব্ধ</p>	<p>568 JMV1379540</p> <p>নাম : লক্ষীকুসুম তাঁতী স্বামীৰ নাম : গণেশ ঘৰ নং : ৫৪৫ বয়স : 70 লিঙ্গ : মহিলা</p> <p>ফটো উপলব্ধ</p>
<p>569 JMV1379562</p> <p>নাম : নিবাৰ তাঁতী পিতাৰ নাম : লক্ষী ঘৰ নং : ৫৪৫ বয়স : 44 লিঙ্গ : পুৰুষ</p> <p>ফটো উপলব্ধ</p>	<p>570 JMV1379584</p> <p>নাম : অপমানি চৰৰ স্বামীৰ নাম : ৰতন ঘৰ নং : ৫৪৬ বয়স : 60 লিঙ্গ : মহিলা</p> <p>ফটো উপলব্ধ</p>	<p>571 JMV1379619</p> <p>নাম : লক্ষী চৰৰ স্বামীৰ নাম : বৰ্গা চৰৰ ঘৰ নং : ৫৪৬ বয়স : 43 লিঙ্গ : মহিলা</p> <p>ফটো উপলব্ধ</p>
<p>572 JMV0311027</p> <p>নাম : অষ্টমী চৰৰ স্বামীৰ নাম : অজয় চৰৰ ঘৰ নং : 546 বয়স : 40 লিঙ্গ : মহিলা</p> <p>ফটো উপলব্ধ</p>	<p>573 JMV0329029</p> <p>নাম : অজয় চৰৰ পিতাৰ নাম : ৰতন চৰৰ ঘৰ নং : ৫৪৬ বয়স : 40 লিঙ্গ : পুৰুষ</p> <p>ফটো উপলব্ধ</p>	<p>574 JMV1509041</p> <p>নাম : কিন্নো সবৰ পিতাৰ নাম : বোলৰাম সবৰ ঘৰ নং : 546 বয়স : 37 লিঙ্গ : পুৰুষ</p> <p>ফটো উপলব্ধ</p>
<p>575 LES0024307</p> <p>নাম : চুনীল চৰৰ পিতাৰ নাম : অজয় চৰৰ ঘৰ নং : 546 বয়স : 22 লিঙ্গ : পুৰুষ</p> <p>ফটো উপলব্ধ</p>	<p>E 576 JMV1379642</p> <p>নাম : চমা প্রজা স্বামীৰ নাম : ৰাম ঘৰ নং : ৫৪৭ বয়স : 63 লিঙ্গ : মহিলা</p> <p>ফটো উপলব্ধ</p>	<p>577 JMV1379653</p> <p>নাম : চুকাৰা প্রজা পিতাৰ নাম : চমা ঘৰ নং : ৫৪৭ বয়স : 42 লিঙ্গ : পুৰুষ</p> <p>ফটো উপলব্ধ</p>
<p>578 JMV1379664</p> <p>নাম : বেৰ প্রজা স্বামীৰ নাম : চুকা ঘৰ নং : ৫৪৭ বয়স : 40 লিঙ্গ : মহিলা</p> <p>ফটো উপলব্ধ</p>	<p>E 579 JMV1379711</p> <p>নাম : গবৰাম প্রজা পিতাৰ নাম : গোৰীমণি ঘৰ নং : ৫৪৮ বয়স : 50 লিঙ্গ : পুৰুষ</p> <p>ফটো উপলব্ধ</p>	<p>580 JMV1379722</p> <p>নাম : চিলা প্রজা স্বামীৰ নাম : গোৰীমণি ঘৰ নং : ৫৪৮ বয়স : 45 লিঙ্গ : মহিলা</p> <p>ফটো উপলব্ধ</p>

581 নাম : সৰস্বতী কৰ্মকাৰ স্বামীৰ নাম: মনু কৰ্মকাৰ ঘৰ নং : 549 বয়স : 27 লিঙ্গ : মহিলা	LES0024919 ফটো উপলব্ধ	582 নাম : গীতা কৰ্মকাৰ স্বামীৰ নাম: প্ৰদীপ ঘৰ নং : 550 বয়স : 40 লিঙ্গ : মহিলা	JMV1379777 ফটো উপলব্ধ	583 নাম : মিন্টু কৰ্মকাৰ পিতাৰ নাম: প্ৰদীপ কৰ্মকাৰ ঘৰ নং : 550 বয়স : 29 লিঙ্গ : পুৰুষ	JMV0270033 ফটো উপলব্ধ
584 নাম : কিশন কৰ্মকাৰ পিতাৰ নাম: প্ৰদীপ কৰ্মকাৰ ঘৰ নং : 550 বয়স : 27 লিঙ্গ : পুৰুষ	JMV0270173 ফটো উপলব্ধ	585 নাম : সুকুৰমণি টোস্সা স্বামীৰ নাম: মণ্টু তাচা ঘৰ নং : 559 বয়স : 41 লিঙ্গ : মহিলা	JMV0128447 ফটো উপলব্ধ	586 নাম : মনু টোস্সা পিতাৰ নাম: গৌৰাঙ্গ তাচা ঘৰ নং : 559 বয়স : 38 লিঙ্গ : পুৰুষ	JMV0128496 ফটো উপলব্ধ
587 নাম : বালিয়া মাৰি পিতাৰ নাম: অজিত ঘৰ নং : 562খ বয়স : 70 লিঙ্গ : পুৰুষ	JMV1379802 ফটো উপলব্ধ	588 নাম : মঙ্গলী মুড়া স্বামীৰ নাম: বৃধ ঘৰ নং : 562ক বয়স : 50 লিঙ্গ : মহিলা	JMV1379799 ফটো উপলব্ধ	589 নাম : ইপিকনি খাতুন স্বামীৰ নাম: বহমান ঘৰ নং : 563ক বয়স : 60 লিঙ্গ : মহিলা	JMV1379824 ফটো উপলব্ধ
590 নাম : সুভম চাওতাল পিতাৰ নাম: লচ চাওতাল ঘৰ নং : 563খ বয়স : 49 লিঙ্গ : পুৰুষ	JMV1379835 ফটো উপলব্ধ	591 নাম : মায়ী সৌতল স্বামীৰ নাম: সুভোম সৌতল ঘৰ নং : 563খ বয়স : 46 লিঙ্গ : মহিলা	JMV1379846 ফটো উপলব্ধ	592 নাম : সঞ্জীৱন বেগম পিতাৰ নাম: চিৰাজ ঘৰ নং : 568 বয়স : 60 লিঙ্গ : মহিলা	JMV1379857 ফটো উপলব্ধ
593 নাম : বিহুৰাম বনিয়া পিতাৰ নাম: খুড়িয়া বনিয়া ঘৰ নং : 564 বয়স : 51 লিঙ্গ : পুৰুষ	JMV0429233 ফটো উপলব্ধ	594 নাম : মমতাজ খাতুন স্বামীৰ নাম: সঞ্জীৱন ঘৰ নং : 568 বয়স : 48 লিঙ্গ : মহিলা	JMV1379868 ফটো উপলব্ধ	595 নাম : আশা গোৱালা পিতাৰ নাম: গোপাল ঘৰ নং : 565 বয়স : 85 লিঙ্গ : পুৰুষ	JMV1379880 ফটো উপলব্ধ
596 নাম : জয়মতী গোৱালা স্বামীৰ নাম: আশা ঘৰ নং : 565 বয়স : 58 লিঙ্গ : মহিলা	JMV1379891 ফটো উপলব্ধ	597 নাম : জয়শ্ৰী গোৱালা স্বামীৰ নাম: আশা ঘৰ নং : 565 বয়স : 49 লিঙ্গ : মহিলা	JMV1379904 ফটো উপলব্ধ	598 নাম : যোগেছ মুড়া পিতাৰ নাম: চুৰুৰা মুড়া ঘৰ নং : 565 বয়স : 49 লিঙ্গ : পুৰুষ	JMV0328211 ফটো উপলব্ধ
599 নাম : ফুলেশ্বৰী পিতাৰ নাম: আশা ঘৰ নং : 565 বয়স : 40 লিঙ্গ : মহিলা	JMV1379926 ফটো উপলব্ধ	600 নাম : সিতা খাৰিয়া পিতাৰ নাম: বাঘ ঘৰ নং : 569 বয়স : 41 লিঙ্গ : পুৰুষ	JMV1379960 ফটো উপলব্ধ	601 নাম : জোনা উৰাং স্বামীৰ নাম: পৰমা ঘৰ নং : 568 বয়স : 48 লিঙ্গ : মহিলা	JMV1379982 ফটো উপলব্ধ
602 নাম : মঙ্গল মুড়া পিতাৰ নাম: মনবত ঘৰ নং : 569 বয়স : 82 লিঙ্গ : পুৰুষ	JMV1379993 ফটো উপলব্ধ	603 নাম : বাইৱতী বনীয়া স্বামীৰ নাম: বীৰুৰাম বনীয়া ঘৰ নং : 570 বয়স : 54 লিঙ্গ : মহিলা	JMV0311068 ফটো উপলব্ধ	604 নাম : তুফান বনীয়া পিতাৰ নাম: বীৰুৰাম বনীয়া ঘৰ নং : 570 বয়স : 32 লিঙ্গ : পুৰুষ	JMV0311092 ফটো উপলব্ধ
605 নাম : অৰুণ ভয় পিতাৰ নাম: দয়া ভয় ঘৰ নং : 570 ক বয়স : 40 লিঙ্গ : পুৰুষ	JMV0309120 ফটো উপলব্ধ	606 নাম : তৰুণ ভয় পিতাৰ নাম: কাশী ঘৰ নং : 590খ বয়স : 60 লিঙ্গ : পুৰুষ	JMV1380025 ফটো উপলব্ধ	E 607 নাম : মেঘনাথ তাম পিতাৰ নাম: ফাগু ঘৰ নং : 590ক বয়স : 50 লিঙ্গ : পুৰুষ	JMV1380014 ফটো উপলব্ধ
608 নাম : ফুলমতী ছেত্ৰী স্বামীৰ নাম: সুৰেশ ছেত্ৰী ঘৰ নং : 591 বয়স : 44 লিঙ্গ : মহিলা	JMV0294413 ফটো উপলব্ধ	609 নাম : সাবিত্ৰী ছেত্ৰী স্বামীৰ নাম: সুৰেশ ছেত্ৰী ঘৰ নং : 591গ বয়স : 40 লিঙ্গ : মহিলা	JMV0130336 ফটো উপলব্ধ	610 নাম : ৰোহিত ছেত্ৰী মাতৃৰ নাম: পাৰ্বতী ছেত্ৰী ঘৰ নং : 591 গ বয়স : 26 লিঙ্গ : পুৰুষ	LES0027979 ফটো উপলব্ধ

611 নাম : ৰোশন ছেত্ৰী মাতৃৰ নাম: পাৰ্বতী ছেত্ৰী ঘৰ নং : ৫৭১গ বয়স : 22 লিঙ্গ : পুৰুষ	LES0027961 ফটো উপলব্ধ	612 নাম : পদ্মা কুমাৰী চেত্ৰী স্বামীৰ নাম: ছত্ৰ বাহাদুৰ চেত্ৰী ঘৰ নং : ৫৭১গ বয়স : 50 লিঙ্গ : মহিলা	JMV1380069 ফটো উপলব্ধ	613 নাম : দীপক ছেত্ৰী পিতাৰ নাম: পদ্মা ঘৰ নং : ৫৭১গ বয়স : 49 লিঙ্গ : পুৰুষ	JMV1380081 ফটো উপলব্ধ
614 নাম : পাৰ্বতী ছেত্ৰী পিতাৰ নাম: দীপক ছেত্ৰী ঘৰ নং : ৫৭১গ বয়স : 48 লিঙ্গ : মহিলা	JMV1380070 ফটো উপলব্ধ	615 নাম : সুৰেশ ছেত্ৰী পিতাৰ নাম: ছবিলাল ছেত্ৰী ঘৰ নং : ৫৭১গ বয়স : 45 লিঙ্গ : পুৰুষ	JMV1380092 ফটো উপলব্ধ	616 নাম : হৰি বাহাদুৰ ছেত্ৰী পিতাৰ নাম: চন্দ্ৰ বাহাদুৰ ঘৰ নং : ৫৭২ বয়স : 70 লিঙ্গ : পুৰুষ	JMV1380105 ফটো উপলব্ধ
617 নাম : ঈশ্বৰী ছেত্ৰী স্বামীৰ নাম: হৰি বাহাদুৰ ঘৰ নং : ৫৭২ বয়স : 60 লিঙ্গ : মহিলা	JMV1380116 ফটো উপলব্ধ	618 নাম : অজিত ছেত্ৰী পিতাৰ নাম: হৰি বাহাদুৰ ঘৰ নং : ৫৭২ বয়স : 41 লিঙ্গ : পুৰুষ	JMV1380127 ফটো উপলব্ধ	619 নাম : মিতু ছেত্ৰী পিতাৰ নাম: হৰি বাহাদুৰ ঘৰ নং : ৫৭২ বয়স : 39 লিঙ্গ : মহিলা	JMV1380138 ফটো উপলব্ধ
620 নাম : জুন ছেত্ৰী স্বামীৰ নাম: অজিত ছেত্ৰী ঘৰ নং : ৫৭২ বয়স : 37 লিঙ্গ : মহিলা	JMV0294314 ফটো উপলব্ধ	621 নাম : মুন্না ছেত্ৰী পিতাৰ নাম: ভজৰাম ঘৰ নং : ৫৭৩ বয়স : 58 লিঙ্গ : পুৰুষ	JMV1380149 ফটো উপলব্ধ	622 নাম : বিকি ছেত্ৰী পিতাৰ নাম: ৰাম্ৰাজি ছেত্ৰী ঘৰ নং : ৫৭৩ বয়স : 39 লিঙ্গ : পুৰুষ	JMV0310656 ফটো উপলব্ধ
623 নাম : ৰাজু ছেত্ৰী পিতাৰ নাম: ভজৰাম ছেত্ৰী ঘৰ নং : ৫৭৪ বয়স : 58 লিঙ্গ : পুৰুষ	JMV1380150 ফটো উপলব্ধ	624 নাম : বেণু ছেত্ৰী স্বামীৰ নাম: ৰাজু ছেত্ৰী ঘৰ নং : ৫৭৪ বয়স : 53 লিঙ্গ : মহিলা	JMV1380161 ফটো উপলব্ধ	625 নাম : পুনম ছেত্ৰী পিতাৰ নাম: ৰাজু ছেত্ৰী ঘৰ নং : 574 বয়স : 30 লিঙ্গ : মহিলা	JMV0427831 ফটো উপলব্ধ
626 নাম : পূজা ছেত্ৰী পিতাৰ নাম: ৰাজু ছেত্ৰী ঘৰ নং : 574 বয়স : 29 লিঙ্গ : মহিলা	JMV0427682 ফটো উপলব্ধ	627 নাম : আশা ছেত্ৰী স্বামীৰ নাম: ৰাম ঘৰ নং : ৫৭৫ বয়স : 69 লিঙ্গ : মহিলা	JMV1380183 ফটো উপলব্ধ	628 নাম : ৰাম বাহাদুৰ ছেত্ৰী পিতাৰ নাম: মন বাহাদুৰ ছেত্ৰী ঘৰ নং : ৫৭৫ বয়স : 68 লিঙ্গ : পুৰুষ	JMV1380172 ফটো উপলব্ধ
629 নাম : প্ৰতিমা ছেত্ৰী স্বামীৰ নাম: সন্তোষ ছেত্ৰী ঘৰ নং : 575 বয়স : 34 লিঙ্গ : মহিলা	JMV0414482 ফটো উপলব্ধ	630 নাম : প্ৰদীপ ছেত্ৰী পিতাৰ নাম: ৰাম ছেত্ৰী ঘৰ নং : 575 বয়স : 33 লিঙ্গ : পুৰুষ	JMV0314674 ফটো উপলব্ধ	631 নাম : হিমা ছেত্ৰী পিতাৰ নাম: ৰামবাহাদুৰ ছেত্ৰী ঘৰ নং : 575 বয়স : 31 লিঙ্গ : মহিলা	JMV0412601 ফটো উপলব্ধ
632 নাম : নিৰ মাত্ৰা লিম্বু স্বামীৰ নাম: দীপক লিম্বু ঘৰ নং : ৫৭৬ বয়স : 56 লিঙ্গ : মহিলা	JMV1380207 ফটো উপলব্ধ	633 নাম : দীপক লিম্বু পিতাৰ নাম: হৰু বাহাদুৰ ঘৰ নং : ৫৭৬ বয়স : 54 লিঙ্গ : পুৰুষ	JMV1380194 ফটো উপলব্ধ	634 নাম : অশোক লিম্বু পিতাৰ নাম: দীপক লিম্বু ঘৰ নং : 576 বয়স : 37 লিঙ্গ : পুৰুষ	JMV0314666 ফটো উপলব্ধ
635 নাম : আকাশ লিম্বু পিতাৰ নাম: দীপক লিম্বু ঘৰ নং : ৫৭৬ বয়স : 34 লিঙ্গ : পুৰুষ	JMV0130997 ফটো উপলব্ধ	636 নাম : মঞ্জীতা লিম্বু স্বামীৰ নাম: অশোক লিম্বু ঘৰ নং : 576 বয়স : 34 লিঙ্গ : মহিলা	JMV0412726 ফটো উপলব্ধ	637 নাম : মমতা লিম্বু পিতাৰ নাম: দীপক লিম্বু ঘৰ নং : ৫৭৬ বয়স : 32 লিঙ্গ : মহিলা	JMV0131029 ফটো উপলব্ধ
638 নাম : কুল বাহাদুৰ ছেত্ৰী পিতাৰ নাম: জগন্নাথ ছেত্ৰী ঘৰ নং : ৫৭৭ বয়স : 58 লিঙ্গ : পুৰুষ	JMV1380218 ফটো উপলব্ধ	639 নাম : বিষ্ণুমায়া ছেত্ৰী স্বামীৰ নাম: কুল বাহাদুৰ ঘৰ নং : ৫৭৭ বয়স : 52 লিঙ্গ : মহিলা	JMV1380229 ফটো উপলব্ধ	640 নাম : অৰ্জুন দাস পিতাৰ নাম: পূনা দাস ঘৰ নং : 577 বয়স : 39 লিঙ্গ : পুৰুষ	JMV0269613 ফটো উপলব্ধ

641 নাম : লাল বাহাদুৰ ছেত্ৰী পিতাৰ নাম: কুল বাহাদুৰ ছেত্ৰী ঘৰ নং : 577 বয়স : 38 লিঙ্গ : পুৰুষ	JMV0413724 ফটো উপলব্ধ	642 নাম : বুমা দাস পিতাৰ নাম: অমৰ বাহাদুৰ ছেত্ৰী ঘৰ নং : 599 বয়স : 36 লিঙ্গ : মহিলা	JMV0131227 ফটো উপলব্ধ	643 নাম : বিটু ছেত্ৰী পিতাৰ নাম: কুল বাহাদুৰ ছেত্ৰী ঘৰ নং : 599 বয়স : 32 লিঙ্গ : পুৰুষ	JMV0131326 ফটো উপলব্ধ
644 নাম : মায়া ছেত্ৰী স্বামীৰ নাম: লালবাহাদুৰ ছেত্ৰী ঘৰ নং : 599 বয়স : 31 লিঙ্গ : মহিলা	JMV0131169 ফটো উপলব্ধ	645 নাম : ৰাজ দাস মাতৃৰ নাম: পুষ্পা দাস ঘৰ নং : 599 বয়স : 28 লিঙ্গ : পুৰুষ	JMV0131409 ফটো উপলব্ধ	646 নাম : দীপক ছেত্ৰী পিতাৰ নাম: বীৰ বাহাদুৰ ঘৰ নং : 599খ বয়স : 48 লিঙ্গ : পুৰুষ	JMV1380252 ফটো উপলব্ধ
647 নাম : খগেশ্বৰ গগৈ পিতাৰ নাম: ভবেন ঘৰ নং : 59৮ বয়স : 50 লিঙ্গ : পুৰুষ	JMV1380310 ফটো উপলব্ধ	648 নাম : দেবোজীত গগৈ পিতাৰ নাম: ধন গগৈ ঘৰ নং : 578 বয়স : 24 লিঙ্গ : পুৰুষ	JMV1504406 ফটো উপলব্ধ	649 নাম : গায়ত্ৰী তাঁতী পিতাৰ নাম: ধন সিং ঘৰ নং : 59৯ বয়স : 40 লিঙ্গ : মহিলা	JMV1380343 ফটো উপলব্ধ
650 নাম : উমাশংকৰ তাঁতী পিতাৰ নাম: ধনসিং তাঁতী ঘৰ নং : 59৯ বয়স : 39 লিঙ্গ : পুৰুষ	JMV1380354 ফটো উপলব্ধ	E 651 নাম : অতিচ তাঁতী পিতাৰ নাম: ধনসিং তাঁতী ঘৰ নং : 59৯ বয়স : 34 লিঙ্গ : মহিলা	JMV1380365 ফটো উপলব্ধ	652 নাম : বিনোদ তাঁতী পিতাৰ নাম: সুৰেণ ঘৰ নং : 5৮0 বয়স : 48 লিঙ্গ : পুৰুষ	JMV1380398 ফটো উপলব্ধ
653 নাম : চানমণি তাঁতী স্বামীৰ নাম: বিনোদ ঘৰ নং : 5৮0 বয়স : 45 লিঙ্গ : মহিলা	JMV1380401 ফটো উপলব্ধ	654 নাম : প্ৰনতি তাঁতী পিতাৰ নাম: বিনোদ তাঁতী ঘৰ নং : 580 বয়স : 24 লিঙ্গ : মহিলা	LES0024315 ফটো উপলব্ধ	655 নাম : চৰণি প্ৰজা স্বামীৰ নাম: পৰমেশ্বৰ ঘৰ নং : 5৮1ক বয়স : 70 লিঙ্গ : মহিলা	JMV1380434 ফটো উপলব্ধ
656 নাম : লব প্ৰজা পিতাৰ নাম: পৰমেশ্বৰ ঘৰ নং : 5৮1ক বয়স : 50 লিঙ্গ : পুৰুষ	JMV1380445 ফটো উপলব্ধ	657 নাম : প্ৰীতি প্ৰজা স্বামীৰ নাম: লব ঘৰ নং : 5৮1ক বয়স : 45 লিঙ্গ : মহিলা	JMV1380456 ফটো উপলব্ধ	658 নাম : ববীদেউল উৰাং পিতাৰ নাম: চিকৰ ঘৰ নং : 5৮2 বয়স : 50 লিঙ্গ : পুৰুষ	JMV1380514 ফটো উপলব্ধ
# 659 নাম : বিন্দু উৰাং স্বামীৰ নাম: ববী ঘৰ নং : 5৮2 বয়স : 45 লিঙ্গ : মহিলা	JMV1380525 ফটো উপলব্ধ	660 নাম : শিবচৰণ কালান্দি পিতাৰ নাম: নন্দলাল ঘৰ নং : 5৮3ক বয়স : 60 লিঙ্গ : পুৰুষ	JMV1380536 ফটো উপলব্ধ	661 নাম : মীনা কালান্দি স্বামীৰ নাম: শিবচৰণ ঘৰ নং : 5৮3ক বয়স : 58 লিঙ্গ : মহিলা	JMV1380547 ফটো উপলব্ধ
D 662 নাম : মতী দাস পিতাৰ নাম: ৰবি ঘৰ নং : 5৮6 বয়স : 70 লিঙ্গ : মহিলা	JMV1380570 ফটো উপলব্ধ	663 নাম : দীপক দাস স্বামীৰ নাম: মতী ঘৰ নং : 5৮6 বয়স : 50 লিঙ্গ : মহিলা	JMV1380581 ফটো উপলব্ধ	664 নাম : দীপালি ঘোষ স্বামীৰ নাম: অসিত কুমাৰ ঘোষ ঘৰ নং : 5৮৭ বয়স : 62 লিঙ্গ : মহিলা	JMV1380605 ফটো উপলব্ধ
665 নাম : সজিত ঘোষ পিতাৰ নাম: অশিত কুমাৰ ঘোষ ঘৰ নং : 5৮9 বয়স : 38 লিঙ্গ : পুৰুষ	JMV1380616 ফটো উপলব্ধ	666 নাম : বিটু সোম মাতৃৰ নাম: দীপালি ঘোষ ঘৰ নং : 5৮9 বয়স : 23 লিঙ্গ : পুৰুষ	JMV0534586 ফটো উপলব্ধ	667 নাম : ছনি দেৱী স্বামীৰ নাম: সৰজ ছাহ ঘৰ নং : 588 বয়স : 33 লিঙ্গ : মহিলা	JMV0326215 ফটো উপলব্ধ
668 নাম : সৰোজ শাহ পিতাৰ নাম: নাগেশ্বৰ চাহ ঘৰ নং : 588 বয়স : 33 লিঙ্গ : পুৰুষ	JMV0328369 ফটো উপলব্ধ	669 নাম : নাগেশ্বৰ শাহ পিতাৰ নাম: যোগেশ্বৰ ঘৰ নং : 5৮৮ক বয়স : 85 লিঙ্গ : পুৰুষ	JMV1380627 ফটো উপলব্ধ	670 নাম : চম্পা দেৱী স্বামীৰ নাম: নাগেশ্বৰ ঘৰ নং : 5৮৮ক বয়স : 80 লিঙ্গ : মহিলা	JMV1380638 ফটো উপলব্ধ

671 নাম : কিশোৰ শ্বাহ পিতাৰ নাম: ৰামদেউ ঘৰ নং : ৫৮৯ বয়স : 53 লিঙ্গ : পুৰুষ	JMV1380661 ফটো উপলব্ধ	672 নাম : ফুলকুম্বাৰী শ্বাহ স্বামীৰ নাম: কিশোৰ ঘৰ নং : ৫৮৯ বয়স : 45 লিঙ্গ : মহিলা	JMV1380672 ফটো উপলব্ধ	673 নাম : ইয়াদ আলি পিতাৰ নাম: আজিমুদ্দিন ঘৰ নং : 591 বয়স : 48 লিঙ্গ : পুৰুষ	JMV1380707 ফটো উপলব্ধ
674 নাম : কিসংডেৰ গৌড় পিতাৰ নাম: জওহৰ গৌড় ঘৰ নং : 591 বয়স : 30 লিঙ্গ : পুৰুষ	JMV0443564 ফটো উপলব্ধ	675 নাম : সিন্ধু দেবী স্বামীৰ নাম: সন্তোষ গড় ঘৰ নং : 591 (খ) বয়স : 33 লিঙ্গ : মহিলা	JMV1157684 ফটো উপলব্ধ	676 নাম : জৱাহিৰ গড় পিতাৰ নাম: ৰঘুৰাম ঘৰ নং : ৫৯১খ বয়স : 66 লিঙ্গ : পুৰুষ	JMV1380730 ফটো উপলব্ধ
677 নাম : মধুৰা গড় স্বামীৰ নাম: জৱাহিৰ গড় ঘৰ নং : ৫৯১খ বয়স : 54 লিঙ্গ : মহিলা	JMV1380741 ফটো উপলব্ধ	678 নাম : আশীয়া বেগম পিতাৰ নাম: আজিমুদ্দিন ঘৰ নং : ৫৯১ক বয়স : 50 লিঙ্গ : মহিলা	JMV1380729 ফটো উপলব্ধ	679 নাম : চাহিদা বেগম স্বামীৰ নাম: ইয়াদ ঘৰ নং : ৫৯১ক বয়স : 45 লিঙ্গ : মহিলা	JMV1380718 ফটো উপলব্ধ
680 নাম : সন্তোষ গড় পিতাৰ নাম: জৱাহিৰ গড় ঘৰ নং : ৫৯১খ বয়স : 37 লিঙ্গ : পুৰুষ	JMV1380752 ফটো উপলব্ধ	681 নাম : ঠলিমায়া ছেত্ৰী স্বামীৰ নাম: দেবী বাহাদুৰ ঘৰ নং : ৫৯২ বয়স : 62 লিঙ্গ : মহিলা	JMV1380774 ফটো উপলব্ধ	682 নাম : সন্তোষী ছেত্ৰী মাতৃৰ নাম: ঠলীমায়া ছেত্ৰী ঘৰ নং : 592 বয়স : 46 লিঙ্গ : মহিলা	LES0024257 ফটো উপলব্ধ
683 নাম : টেংকু ছেত্ৰী পিতাৰ নাম: দেবী বাহাদুৰ ঘৰ নং : ৫৯২ বয়স : 42 লিঙ্গ : পুৰুষ	JMV1380785 ফটো উপলব্ধ	684 নাম : সুৰজ বহৰা ছেত্ৰী পিতাৰ নাম: ৰমেশ বহৰা ছেত্ৰী ঘৰ নং : 592 বয়স : 27 লিঙ্গ : পুৰুষ	LES0092825 ফটো উপলব্ধ	685 নাম : সুকেশী নন্দি স্বামীৰ নাম: ক্ষীৰোদ চ নন্দি ঘৰ নং : ৫৯৩ বয়স : 82 লিঙ্গ : মহিলা	JMV1380810 ফটো উপলব্ধ
686 নাম : কৃষ্ণা নন্দী পিতাৰ নাম: ক্ষীৰোদ ঘৰ নং : ৫৯৩ বয়স : 58 লিঙ্গ : পুৰুষ	JMV1380821 ফটো উপলব্ধ	687 নাম : বিষ্ণু নন্দী পিতাৰ নাম: ক্ষীৰোদ নন্দী ঘৰ নং : ৫৯৩ বয়স : 57 লিঙ্গ : পুৰুষ	JMV1380843 ফটো উপলব্ধ	688 নাম : লক্ষ্মী নন্দী স্বামীৰ নাম: কৃষ্ণ ঘৰ নং : ৫৯৩ বয়স : 52 লিঙ্গ : মহিলা	JMV1380832 ফটো উপলব্ধ
689 নাম : অঞ্জনা নন্দী স্বামীৰ নাম: বিষ্ণু নন্দী ঘৰ নং : ৫৯৩ বয়স : 51 লিঙ্গ : মহিলা	JMV1380854 ফটো উপলব্ধ	690 নাম : মালা নন্দী স্বামীৰ নাম: কমলেশ ঘৰ নং : ৫৯৩ বয়স : 45 লিঙ্গ : মহিলা	JMV1380876 ফটো উপলব্ধ	691 নাম : ৰিংকু নন্দি পিতাৰ নাম: ক্ষীৰোদ চ নন্দি ঘৰ নং : ৫৯৩ বয়স : 41 লিঙ্গ : মহিলা	JMV1380887 ফটো উপলব্ধ
692 নাম : জ্যোৎস্না নন্দী পিতাৰ নাম: বিষ্ণু নন্দী ঘৰ নং : ৫৯৩ বয়স : 31 লিঙ্গ : মহিলা	JMV0133587 ফটো উপলব্ধ	693 নাম : সান নন্দি পিতাৰ নাম: কমলেশ নন্দি ঘৰ নং : ৫৯৩ বয়স : 23 লিঙ্গ : পুৰুষ	JMV1132901 ফটো উপলব্ধ	694 নাম : চুক দেবনাথ পিতাৰ নাম: ৰমণী দেবনাথ ঘৰ নং : ৫৯৪ বয়স : 59 লিঙ্গ : পুৰুষ	JMV1380898 ফটো উপলব্ধ
695 নাম : জুশ্ৰা দেবনাথ স্বামীৰ নাম: চুক দেবনাথ ঘৰ নং : ৫৯৪ বয়স : 55 লিঙ্গ : মহিলা	JMV1380901 ফটো উপলব্ধ	E 696 নাম : দুৰ্গা দেৱনাথ পিতাৰ নাম: তেজেন্দ্ৰ দেৱনাথ ঘৰ নং : ৫৯৪ বয়স : 46 লিঙ্গ : মহিলা	JMV0133629 ফটো উপলব্ধ	697 নাম : ৰিংকু দেবনাথ পিতাৰ নাম: চুক দেবনাথ ঘৰ নং : 594 বয়স : 38 লিঙ্গ : পুৰুষ	JMV0279851 ফটো উপলব্ধ
698 নাম : ৰাণা দেবনাথ পিতাৰ নাম: চুক দেবনাথ ঘৰ নং : 594 বয়স : 37 লিঙ্গ : পুৰুষ	JMV0407965 ফটো উপলব্ধ	E 699 নাম : ঋতু দাস পিতাৰ নাম: দেৱ দাস ঘৰ নং : ৫৯৪ বয়স : 37 লিঙ্গ : মহিলা	JMV0133678 ফটো উপলব্ধ	700 নাম : মনজু শৰ্মা পিতাৰ নাম: সুবোধ দেবনাথ ঘৰ নং : ৫৯৪ বয়স : 33 লিঙ্গ : মহিলা	JMV0133728 ফটো উপলব্ধ

701 নাম : গীতা দেবনাথ পিতাৰ নাম: শুকু দেবনাথ ঘৰ নং : 594 বয়স : 29 লিঙ্গ : মহিলা	LES0074328 ফটো উপলব্ধ	702 নাম : কিশোৰ দেবনাথ পিতাৰ নাম: ৰমণী ঘৰ নং : 595 বয়স : 60 লিঙ্গ : পুৰুষ	JMV1380923 ফটো উপলব্ধ	703 নাম : বুলন দেবনাথ স্বামীৰ নাম: কিশোৰ ঘৰ নং : 595 বয়স : 53 লিঙ্গ : মহিলা	JMV1380934 ফটো উপলব্ধ
704 নাম : প্ৰিয়ংকা দেবনাথ স্বামীৰ নাম: অভিজিত দেবনাথ ঘৰ নং : 595 বয়স : 23 লিঙ্গ : মহিলা	JMV0530006 ফটো উপলব্ধ	D 705 নাম : বিজয় আচাৰ্য পিতাৰ নাম: ফুলাল ঘৰ নং : 599 বয়স : 55 লিঙ্গ : পুৰুষ	JMV1380945 ফটো উপলব্ধ	706 নাম : জয়া আচাৰ্য স্বামীৰ নাম: বিজয় ঘৰ নং : 599 বয়স : 46 লিঙ্গ : মহিলা	JMV1380956 ফটো উপলব্ধ
707 নাম : অলোক চৌধুৰি পিতাৰ নাম: কালীপদ চৌধুৰি ঘৰ নং : 598 বয়স : 52 লিঙ্গ : পুৰুষ	JMV1380989 ফটো উপলব্ধ	708 নাম : উমা চৌধুৰি স্বামীৰ নাম: অনক ঘৰ নং : 598 বয়স : 50 লিঙ্গ : মহিলা	JMV1380990 ফটো উপলব্ধ	709 নাম : বিশ্বজিত চৌধুৰী পিতাৰ নাম: আলক চৌধুৰী ঘৰ নং : 598 বয়স : 24 লিঙ্গ : পুৰুষ	JMV1523331 ফটো উপলব্ধ
E 710 নাম : শ্যামল বনিক স্বামীৰ নাম: কানন ঘৰ নং : 599 বয়স : 60 লিঙ্গ : মহিলা	JMV1381017 ফটো উপলব্ধ	711 নাম : নিৰ্মল বনিক পিতাৰ নাম: কানন ঘৰ নং : 599 বয়স : 55 লিঙ্গ : পুৰুষ	JMV1381028 ফটো উপলব্ধ	712 নাম : সূতম বনিক স্বামীৰ নাম: কানন ঘৰ নং : 599 বয়স : 43 লিঙ্গ : মহিলা	JMV1381039 ফটো উপলব্ধ
713 নাম : চন্দন বনিক পিতাৰ নাম: কানন ঘৰ নং : 599 বয়স : 38 লিঙ্গ : পুৰুষ	JMV1381051 ফটো উপলব্ধ	714 নাম : সীমা ডে বণিক স্বামীৰ নাম: চন্দন বণিক ঘৰ নং : 599 বয়স : 31 লিঙ্গ : মহিলা	JMV0473066 ফটো উপলব্ধ	715 নাম : বিশাল বনিক পিতাৰ নাম: সমল বনিক ঘৰ নং : 599 বয়স : 24 লিঙ্গ : পুৰুষ	LES0103028 ফটো উপলব্ধ
716 নাম : প্ৰফুল্ল গোস্বামী পিতাৰ নাম: নগেন ঘৰ নং : 600 বয়স : 65 লিঙ্গ : পুৰুষ	JMV1381062 ফটো উপলব্ধ	717 নাম : বীণা গোস্বামী স্বামীৰ নাম: প্ৰফুল্ল ঘৰ নং : 600 বয়স : 60 লিঙ্গ : মহিলা	JMV1381073 ফটো উপলব্ধ	718 নাম : ববল গোস্বামী পিতাৰ নাম: প্ৰফুল্ল গোস্বামী ঘৰ নং : 600 বয়স : 30 লিঙ্গ : পুৰুষ	JMV0525279 ফটো উপলব্ধ
719 নাম : সাম দত্ত পিতাৰ নাম: বিষ্ণু দত্ত ঘৰ নং : 601 বয়স : 39 লিঙ্গ : পুৰুষ	JMV1381108 ফটো উপলব্ধ	720 নাম : সৰস্বতী দত্ত স্বামীৰ নাম: চান দত্ত ঘৰ নং : 601 বয়স : 38 লিঙ্গ : মহিলা	JMV1461569 ফটো উপলব্ধ	721 নাম : অমল গোৱালা পিতাৰ নাম: চেতোচৰন গোৱালা ঘৰ নং : 603 বয়স : 45 লিঙ্গ : পুৰুষ	LES0024265 ফটো উপলব্ধ
722 নাম : সৰ্জন গোৱালা পিতাৰ নাম: নিৰন গোৱালা ঘৰ নং : 603 বয়স : 41 লিঙ্গ : পুৰুষ	JMV0329292 ফটো উপলব্ধ	723 নাম : গংগামনি গোৱালা স্বামীৰ নাম: অমৰ গোৱালা ঘৰ নং : 603 বয়স : 41 লিঙ্গ : মহিলা	LES0024349 ফটো উপলব্ধ	724 নাম : মলিনা স্বামীৰ নাম: কুলন ঘৰ নং : 603 বয়স : 30 লিঙ্গ : মহিলা	LES0024901 ফটো উপলব্ধ
725 নাম : মিনতী দত্ত পিতাৰ নাম: সুৰেশ ঘৰ নং : 608 বয়স : 38 লিঙ্গ : মহিলা	JMV1381222 ফটো উপলব্ধ	E 726 নাম : লক্ষী বড়া স্বামীৰ নাম: ঘনকান্ত বড়া ঘৰ নং : 605 বয়স : 66 লিঙ্গ : মহিলা	JMV0310722 ফটো উপলব্ধ	727 নাম : মিঠু বড়া পিতাৰ নাম: ধনকান্ত ঘৰ নং : 605 বয়স : 48 লিঙ্গ : মহিলা	JMV1381255 ফটো উপলব্ধ
728 নাম : চাজাতী বড়া মাতৃৰ নাম: মিঠু বড়া ঘৰ নং : 605 বয়স : 30 লিঙ্গ : মহিলা	JMV0310748 ফটো উপলব্ধ	729 নাম : ৰচনি বড়া মাতৃৰ নাম: মিঠু বড়া ঘৰ নং : 605 বয়স : 28 লিঙ্গ : মহিলা	JMV0310771 ফটো উপলব্ধ	730 নাম : বিংকী বড়া মাতৃৰ নাম: মিঠু বড়া ঘৰ নং : 605 বয়স : 26 লিঙ্গ : মহিলা	JMV0310797 ফটো উপলব্ধ

731 নাম : সৰ্বেশ্বৰ পাচনী পিতাৰ নাম: টঙ্কেশ্বৰ পাচনী ঘৰ নং : ৬০৬ক বয়স : 48 লিঙ্গ : পুৰুষ	JMV1381266 ফটো উপলব্ধ	732 নাম : অনিতা পাচনী স্বামীৰ নাম: সৰ্বেশ্বৰ ঘৰ নং : ৬০৬ক বয়স : 44 লিঙ্গ : মহিলা	JMV1381277 ফটো উপলব্ধ	733 নাম : বিদল সোনোৱাল পিতাৰ নাম: তুলন সোনোৱাল ঘৰ নং : 619 বয়স : 31 লিঙ্গ : পুৰুষ	JMV0310995 ফটো উপলব্ধ
734 নাম : জোনালি পানিকা মাতৃৰ নাম: লব উন প্ৰধান ঘৰ নং : 621 বয়স : 45 লিঙ্গ : মহিলা	JMV0310706 ফটো উপলব্ধ	735 নাম : পাপু শাহ পিতাৰ নাম: বিশ্ৰাম শাহ ঘৰ নং : 626 বয়স : 38 লিঙ্গ : পুৰুষ	JMV0269274 ফটো উপলব্ধ	736 নাম : সঞ্জীত শাহা পিতাৰ নাম: মেৱায়ালাল শাহা ঘৰ নং : 626 বয়স : 32 লিঙ্গ : পুৰুষ	JMV0269514 ফটো উপলব্ধ
737 নাম : সুনীল শাহ পিতাৰ নাম: বিশ্বনাথ শাহ ঘৰ নং : 626 বয়স : 31 লিঙ্গ : পুৰুষ	JMV0269571 ফটো উপলব্ধ	738 নাম : প্ৰিয়ংকা কুমাৰী স্বামীৰ নাম: সুনীল সাহ ঘৰ নং : 626 বয়স : 22 লিঙ্গ : মহিলা	LES0056283 ফটো উপলব্ধ	739 নাম : নিতু চাহ স্বামীৰ নাম: বিটেন চাহ ঘৰ নং : 628 বয়স : 40 লিঙ্গ : মহিলা	JMV0324517 ফটো উপলব্ধ
740 নাম : বিটেন চাহ পিতাৰ নাম: ৰাজেন্দ্ৰ চাহ ঘৰ নং : 628 বয়স : 38 লিঙ্গ : পুৰুষ	JMV0328997 ফটো উপলব্ধ	741 নাম : পূজা চাহ স্বামীৰ নাম: সন্তোশ চাহ ঘৰ নং : 633 বয়স : 38 লিঙ্গ : মহিলা	JMV0324806 ফটো উপলব্ধ	742 নাম : সুজল শাহ পিতাৰ নাম: বিটেন শাহ ঘৰ নং : 634 বয়স : 22 লিঙ্গ : পুৰুষ	JMV1515253 ফটো উপলব্ধ
743 নাম : গীতা দেৱী স্বামীৰ নাম: শ্যাম বাবু শাহা ঘৰ নং : 638 বয়স : 36 লিঙ্গ : মহিলা	JMV0312819 ফটো উপলব্ধ	744 নাম : ৰাহুল শাহ পিতাৰ নাম: বটেশ্বৰ শাহ ঘৰ নং : 640 বয়স : 31 লিঙ্গ : পুৰুষ	JMV0269332 ফটো উপলব্ধ	745 নাম : ৰহিত শাহ পিতাৰ নাম: বটেশ্বৰ শাহ ঘৰ নং : 640 বয়স : 28 লিঙ্গ : পুৰুষ	JMV0329144 ফটো উপলব্ধ
746 নাম : জয়দীপ বিশ্বাস পিতাৰ নাম: বিজন বিশ্বাস ঘৰ নং : 643 বয়স : 30 লিঙ্গ : পুৰুষ	JMV0328757 ফটো উপলব্ধ	747 নাম : নৱনীতা বিশ্বাস পিতাৰ নাম: বিজন বিশ্বাস ঘৰ নং : 643 বয়স : 28 লিঙ্গ : মহিলা	JMV0325001 ফটো উপলব্ধ	748 নাম : পূজা চাহ স্বামীৰ নাম: বিজয় কুমাৰ চাহ ঘৰ নং : 647 বয়স : 30 লিঙ্গ : মহিলা	JMV0335257 ফটো উপলব্ধ
749 নাম : মণি কৰ্মকাৰ পিতাৰ নাম: সনাতন ভূমিজ ঘৰ নং : 654 বয়স : 43 লিঙ্গ : মহিলা	JMV0451765 ফটো উপলব্ধ	750 নাম : আকাশ গড় পিতাৰ নাম: ৰামচায় গড় ঘৰ নং : 660 বয়স : 42 লিঙ্গ : পুৰুষ	JMV0328948 ফটো উপলব্ধ	751 নাম : ৰেজিনা গড় স্বামীৰ নাম: আকাশ গড় ঘৰ নং : ৬৬০ বয়স : 35 লিঙ্গ : মহিলা	JMV0335349 ফটো উপলব্ধ
752 নাম : পুষ্পা দেৱী স্বামীৰ নাম: মনোজ কুমাৰ সিং ঘৰ নং : 665 বয়স : 46 লিঙ্গ : মহিলা	JMV0302430 ফটো উপলব্ধ	753 নাম : আকাশ তাঁতি পিতাৰ নাম: সহদেৱ তাঁতি ঘৰ নং : 700 বয়স : 32 লিঙ্গ : পুৰুষ	JMV0415570 ফটো উপলব্ধ	754 নাম : ছইৰা বেগম পিতাৰ নাম: আহিদ আলী ঘৰ নং : 862 বয়স : 41 লিঙ্গ : মহিলা	JMV0325647 ফটো উপলব্ধ
755 নাম : ৰুবিয়া বেগম স্বামীৰ নাম: নূৰ আলম ঘৰ নং : 862 বয়স : 38 লিঙ্গ : মহিলা	JMV0325456 ফটো উপলব্ধ	756 নাম : আমিনা খাতুন স্বামীৰ নাম: ইমান হুচেইন ঘৰ নং : 862 বয়স : 27 লিঙ্গ : মহিলা	JMV0325282 ফটো উপলব্ধ	# 757 নাম : দিপক কৰ্মকাৰ পিতাৰ নাম: দুৰ্জ কৰ্মকাৰ ঘৰ নং : ৫৫৪ বয়স : 52 লিঙ্গ : পুৰুষ	JMV0329110 ফটো উপলব্ধ
# 758 নাম : অনিতা দৰা পিতাৰ নাম: বাচানা প্ৰজা ঘৰ নং : ৫০৭ বয়স : 44 লিঙ্গ : মহিলা	JMV0325068 ফটো উপলব্ধ	E 759 নাম : আনন্দ দৰা পিতাৰ নাম: ৰাজু দৰা ঘৰ নং : 1000 বয়স : 43 লিঙ্গ : পুৰুষ	JMV0328591 ফটো উপলব্ধ	# 760 নাম : গীতা মুড়া স্বামীৰ নাম: জিতেন মুড়া ঘৰ নং : ৫৪৩ বয়স : 39 লিঙ্গ : মহিলা	JMV0307843 ফটো উপলব্ধ

# 761 নাম : মাইন গোস্বামী দাস পিতাৰ নাম: প্রফুল্ল গোস্বামী ঘৰ নং : ৬০০ বয়স : 38 লিঙ্গ : মহিলা	JMV0427609 ফটো উপলব্ধ	# 762 নাম : বিনতি কৰ্মকাৰ স্বামীৰ নাম: দিপক কৰ্মকাৰ ঘৰ নং : ৫৮৪ বয়স : 37 লিঙ্গ : মহিলা	JMV0335224 ফটো উপলব্ধ	# 763 নাম : বিপেন চবৰ পিতাৰ নাম: ৰতন চবৰ ঘৰ নং : ৫৪৬ বয়স : 37 লিঙ্গ : পুৰুষ	JMV0329045 ফটো উপলব্ধ
# 764 নাম : ৰিতমনি গগৈ স্বামীৰ নাম: নৱজ্যোতি গগৈ ঘৰ নং : 1000 বয়স : 36 লিঙ্গ : মহিলা	JMV0351247 ফটো উপলব্ধ	# 765 নাম : পম্পী দাস স্বামীৰ নাম: পংকজ দাস ঘৰ নং : ১৫ বয়স : 32 লিঙ্গ : মহিলা	JMV0309005 ফটো উপলব্ধ	# 766 নাম : পম্পা চাহ পিতাৰ নাম: বালেশ্বৰ চাহ ঘৰ নং : ৬৪৭ বয়স : 32 লিঙ্গ : মহিলা	JMV0328013 ফটো উপলব্ধ
# 767 নাম : প্ৰিয়া কৰ্মকাৰ স্বামীৰ নাম: অমিত কৰ্মকাৰ ঘৰ নং : ৫৮৪ বয়স : 31 লিঙ্গ : মহিলা	JMV0335182 ফটো উপলব্ধ	# 768 নাম : দিপকু দত্ত পিতাৰ নাম: চুৰেছ দত্ত ঘৰ নং : ৬০৪ ক বয়স : 30 লিঙ্গ : পুৰুষ	JMV0309153 ফটো উপলব্ধ	# 769 নাম : সঞ্জয় কালান্দী মাতৃৰ নাম: মিনা কালান্দী ঘৰ নং : ৫৮৩ক বয়স : 29 লিঙ্গ : পুৰুষ	JMV0304089 ফটো উপলব্ধ
# 770 নাম : গৌবিন্দু দত্ত পিতাৰ নাম: চুৰেছ দত্ত ঘৰ নং : ৬০৪ ক বয়স : 28 লিঙ্গ : পুৰুষ	JMV0308973 ফটো উপলব্ধ	# 771 নাম : সুনীতা প্ৰজা মাতৃৰ নাম: মনী প্ৰজা ঘৰ নং : ৪৮৬ বয়স : 28 লিঙ্গ : মহিলা	JMV0324202 ফটো উপলব্ধ	# 772 নাম : সন্ধ্যা কালান্দী স্বামীৰ নাম: সঞ্জয় কালান্দী ঘৰ নং : ৫৮৩ ক বয়স : 26 লিঙ্গ : মহিলা	JMV0299743 ফটো উপলব্ধ
# 773 নাম : ৰবীন দৰা মাতৃৰ নাম: সীমা দৰা ঘৰ নং : ৪৮৫ বয়স : 38 লিঙ্গ : পুৰুষ	JMV0269985 ফটো উপলব্ধ				

774 নাম : কুল বাহাদুৰ সোনাৰ পিতাৰ নাম: প্ৰেম বাহাদুৰ সোনাৰ ঘৰ নং : ১১ বয়স : 45 লিঙ্গ : পুৰুষ	JMV0351106 ফটো উপলব্ধ	775 নাম : নীতা সোনাৰ স্বামীৰ নাম: কুল বাহাদুৰ সোনাৰ ঘৰ নং : ১১ বয়স : 42 লিঙ্গ : মহিলা	LES0069369 ফটো উপলব্ধ	776 নাম : ৰাজ সোনাৰ পিতাৰ নাম: প্ৰেম বাহাদুৰ সোনাৰ ঘৰ নং : ১১ বয়স : 39 লিঙ্গ : পুৰুষ	JMV0530261 ফটো উপলব্ধ
777 নাম : জ্যোতি সোনাৰ স্বামীৰ নাম: কুল বাহাদুৰ সোনাৰ ঘৰ নং : ১১ বয়স : 34 লিঙ্গ : মহিলা	JMV0530527 ফটো উপলব্ধ	778 নাম : ৰাহুল সোনাৰ পিতাৰ নাম: কুল বাহাদুৰ সোনাৰ ঘৰ নং : ১১ বয়স : 22 লিঙ্গ : পুৰুষ	JMV1468412 ফটো উপলব্ধ	779 নাম : মঞ্জু সিং পিতাৰ নাম: পিয়ারি সিং ঘৰ নং : 13 বয়স : 71 লিঙ্গ : মহিলা	JMV0407742 ফটো উপলব্ধ
780 নাম : জীত সোনোৱাল পিতাৰ নাম: গজেন সোনোৱাল ঘৰ নং : 100 বয়স : 44 লিঙ্গ : পুৰুষ	JMV0260117 ফটো উপলব্ধ	781 নাম : বিশাল শাহ পিতাৰ নাম: শিব শাহ ঘৰ নং : 258 বয়স : 28 লিঙ্গ : পুৰুষ	JMV1131457 ফটো উপলব্ধ	782 নাম : প্ৰিয়াকা শাহ পিতাৰ নাম: শিব শাহ ঘৰ নং : 258 বয়স : 26 লিঙ্গ : মহিলা	JMV0530238 ফটো উপলব্ধ
783 নাম : বিটু শাহ পিতাৰ নাম: শেওয়া শাহ ঘৰ নং : 258 বয়স : 24 লিঙ্গ : পুৰুষ	JMV0530071 ফটো উপলব্ধ	784 নাম : দেবকী দোৱজি থাপা স্বামীৰ নাম: অমন থাপা ঘৰ নং : 258 ক বয়স : 26 লিঙ্গ : মহিলা	JMV1133958 ফটো উপলব্ধ	785 নাম : পংকজ গগৈ পিতাৰ নাম: ডাহাৰু গগৈ ঘৰ নং : 456 বয়স : 24 লিঙ্গ : পুৰুষ	JMV1151851 ফটো উপলব্ধ
786 নাম : অমন থাপা পিতাৰ নাম: প্ৰেম বাহাদুৰ থাপা ঘৰ নং : 456 ক বয়স : 25 লিঙ্গ : পুৰুষ	JMV1133867 ফটো উপলব্ধ	787 নাম : ইচিকা ছেত্ৰী পিতাৰ নাম: গনেশ ছেত্ৰী ঘৰ নং : ৪৫৭ খ বয়স : 25 লিঙ্গ : মহিলা	JMV0351205 ফটো উপলব্ধ	788 নাম : বিনা চাওতাল অন্যান্য: বুল চাওতাল ঘৰ নং : 499 বয়স : 42 লিঙ্গ : মহিলা	JMV0324475 ফটো উপলব্ধ
789 নাম : জমাদিন আনচাৰি পিতাৰ নাম: ৰহিম আনচাৰী ঘৰ নং : ৫৫১ বয়স : 40 লিঙ্গ : পুৰুষ	JMV1461570 ফটো উপলব্ধ	790 নাম : পুনম দেবী গোড স্বামীৰ নাম: কিসংডেৰ গোড ঘৰ নং : 591 বয়স : 30 লিঙ্গ : মহিলা	JMV0443572 ফটো উপলব্ধ	791 নাম : ছাহিদুল ছেখ পিতাৰ নাম: ইয়াদআলি ছেখ ঘৰ নং : 591 বয়স : 29 লিঙ্গ : পুৰুষ	JMV0419846 ফটো উপলব্ধ
792 নাম : যাৰন খাতুন পিতাৰ নাম: মহঃ ইয়াদ আলী শেখ ঘৰ নং : 591 বয়স : 23 লিঙ্গ : মহিলা	JMV0488221 ফটো উপলব্ধ	793 নাম : পংকজ নন্দি পিতাৰ নাম: কৃষ্ণা নন্দি ঘৰ নং : ৫৯৩ বয়স : 36 লিঙ্গ : পুৰুষ	JMV0422055 ফটো উপলব্ধ	794 নাম : বৃষ্ণী সৰকাৰ নন্দি স্বামীৰ নাম: পংকজ নন্দি ঘৰ নং : 593 বয়স : 31 লিঙ্গ : মহিলা	JMV1159367 ফটো উপলব্ধ
795 নাম : বিজয় নন্দী পিতাৰ নাম: বিষ্ণু নন্দী ঘৰ নং : ৫৯৩ বয়স : 30 লিঙ্গ : পুৰুষ	JMV0295881 ফটো উপলব্ধ	E 796 নাম : সিখা দাস স্বামীৰ নাম: মনোৰঞ্জন দাস ঘৰ নং : ৬০২ বয়স : 64 লিঙ্গ : মহিলা	JMV0306522 ফটো উপলব্ধ	797 নাম : প্ৰসানজিত দাস পিতাৰ নাম: মনোৰঞ্জন দাস ঘৰ নং : ৬০২ বয়স : 31 লিঙ্গ : পুৰুষ	JMV0303933 ফটো উপলব্ধ
798 নাম : চিটু দাস পিতাৰ নাম: অৰুন দাস ঘৰ নং : 605 ক বয়স : 31 লিঙ্গ : পুৰুষ	CCY1351089 ফটো উপলব্ধ	E 799 নাম : কালাবতী ভাতী পিতাৰ নাম: কৃষ্ণা ঘৰ নং : ৬০৮ বয়স : 80 লিঙ্গ : মহিলা	JMV1381288 ফটো উপলব্ধ	800 নাম : মীনা ভাতী পিতাৰ নাম: কমল ভাতী ঘৰ নং : 608 বয়স : 27 লিঙ্গ : মহিলা	LES0074377 ফটো উপলব্ধ
E 801 নাম : ফুলেশ্বৰী বৰগোহাঁই স্বামীৰ নাম: দুলাল ঘৰ নং : ৬০৯ বয়স : 55 লিঙ্গ : মহিলা	JMV1381324 ফটো উপলব্ধ	802 নাম : ৰাজ বৰগোহাঁই পিতাৰ নাম: দুলাল ঘৰ নং : ৬০৯ বয়স : 38 লিঙ্গ : পুৰুষ	JMV1381346 ফটো উপলব্ধ	803 নাম : ৰহিমা বেগম স্বামীৰ নাম: ফজল ঘৰ নং : ৬১০ বয়স : 66 লিঙ্গ : মহিলা	JMV1381368 ফটো উপলব্ধ

804 নাম : ফজল আলি পিতাৰ নাম: আব্দুল ঘৰ নং : ৬২০ বয়স : 65 লিঙ্গ : পুৰুষ	JMV1381357 ফটো উপলব্ধ	805 নাম : ফৰিদা বেগম পিতাৰ নাম: ফজল আলি ঘৰ নং : ৬২০ বয়স : 28 লিঙ্গ : মহিলা	JMV0290221 ফটো উপলব্ধ	806 নাম : মাৰুফ আলি পিতাৰ নাম: ফজল আলি ঘৰ নং : 610 বয়স : 22 লিঙ্গ : পুৰুষ	LES0104646 ফটো উপলব্ধ
807 নাম : সাহিদ আলি পিতাৰ নাম: ফজল আলি ঘৰ নং : 610 বয়স : 20 লিঙ্গ : পুৰুষ	LES0037408 ফটো উপলব্ধ	808 নাম : দিপীকা দাস পিতাৰ নাম: প্ৰদীপ ঘৰ নং : ৬১১ বয়স : 50 লিঙ্গ : মহিলা	JMV1381380 ফটো উপলব্ধ	809 নাম : অনিৰ্বাণ দাস পিতাৰ নাম: প্ৰদীপ দাস ঘৰ নং : 611 বয়স : 23 লিঙ্গ : পুৰুষ	JMV1486679 ফটো উপলব্ধ
810 নাম : ধনেশ্বৰ সোনোৱাল পিতাৰ নাম: লাউ ঘৰ নং : ৬১২খ বয়স : 55 লিঙ্গ : পুৰুষ	JMV1381415 ফটো উপলব্ধ	811 নাম : স্বপ্না সোনোৱাল পিতাৰ নাম: ধনেশ্বৰ ঘৰ নং : ৬১২খ বয়স : 46 লিঙ্গ : মহিলা	JMV1381426 ফটো উপলব্ধ	812 নাম : ডম্বৰু গগৈ পিতাৰ নাম: বৃধেশ্বৰ ঘৰ নং : ৬১৩ বয়স : 58 লিঙ্গ : পুৰুষ	JMV1381471 ফটো উপলব্ধ
813 নাম : পূৰ্ণিমা গগৈ স্বামীৰ নাম: ডম্বৰু ঘৰ নং : ৬১৩ বয়স : 43 লিঙ্গ : মহিলা	JMV1381482 ফটো উপলব্ধ	814 নাম : পংকজ গগৈ পিতাৰ নাম: ডম্বৰু গগৈ ঘৰ নং : 613 বয়স : 24 লিঙ্গ : পুৰুষ	JMV1474113 ফটো উপলব্ধ	815 নাম : অলি গগৈ স্বামীৰ নাম: মুনিন্দ্ৰ ডেকা ঘৰ নং : 613 বয়স : 22 লিঙ্গ : মহিলা	LES0055095 ফটো উপলব্ধ
816 নাম : খগেন গগৈ পিতাৰ নাম: অনিৰাম ঘৰ নং : ৬১৪ক বয়স : 65 লিঙ্গ : পুৰুষ	JMV1381493 ফটো উপলব্ধ	817 নাম : জীনা গগৈ স্বামীৰ নাম: খগেন ঘৰ নং : ৬১৪ক বয়স : 60 লিঙ্গ : মহিলা	JMV1381506 ফটো উপলব্ধ	818 নাম : পূজা সিং সোনোৱাল স্বামীৰ নাম: বিদুল সোনোৱাল ঘৰ নং : 619খ বয়স : 23 লিঙ্গ : মহিলা	JMV1514520 ফটো উপলব্ধ
819 নাম : কৰী সোনোৱাল স্বামীৰ নাম: তুলন সোনোৱাল ঘৰ নং : ৬১৯খ বয়স : 75 লিঙ্গ : মহিলা	JMV1381631 ফটো উপলব্ধ	820 নাম : তুলন সোনোৱাল পিতাৰ নাম: দুকনাথ সোনোৱাল ঘৰ নং : ৬১৯খ বয়স : 56 লিঙ্গ : পুৰুষ	JMV1381620 ফটো উপলব্ধ	821 নাম : লক্ষী গড় স্বামীৰ নাম: ৰাজেশ ঘৰ নং : ৬১৯ক বয়স : 43 লিঙ্গ : মহিলা	JMV1381619 ফটো উপলব্ধ
822 নাম : বদৰি সিং পিতাৰ নাম: ৰাধা ঘৰ নং : ৬২০ বয়স : 55 লিঙ্গ : পুৰুষ	JMV1381642 ফটো উপলব্ধ	823 নাম : বিজন্তী দেৱী স্বামীৰ নাম: বদৰি ঘৰ নং : ৬২০ বয়স : 45 লিঙ্গ : মহিলা	JMV1381653 ফটো উপলব্ধ	E 824 নাম : অজিত সিং পিতাৰ নাম: বিজেশ সিং ঘৰ নং : ৬২১ বয়স : 42 লিঙ্গ : পুৰুষ	JMV0319350 ফটো উপলব্ধ
825 নাম : মিনতা দত্তা স্বামীৰ নাম: পাৰ্থ দত্তা ঘৰ নং : 621 বয়স : 43 লিঙ্গ : মহিলা	JMV0426403 ফটো উপলব্ধ	E 826 নাম : সুনিতা সিং স্বামীৰ নাম: অজিত সিং ঘৰ নং : 621 বয়স : 39 লিঙ্গ : মহিলা	LES0057737 ফটো উপলব্ধ	827 নাম : নন্দিনী কুমাৰ পিতাৰ নাম: অমিন কুমাৰ ঘৰ নং : 621 বয়স : 24 লিঙ্গ : মহিলা	JMV0485433 ফটো উপলব্ধ
828 নাম : নিতা সিং পিতাৰ নাম: অজিত সিং ঘৰ নং : 621 বয়স : 21 লিঙ্গ : মহিলা	LES0024380 ফটো উপলব্ধ	# 829 নাম : সাজন মুড়া পিতাৰ নাম: ৰাজেশ মুড়া ঘৰ নং : ৬২১গ বয়স : 23 লিঙ্গ : পুৰুষ	LES0094128 ফটো উপলব্ধ	830 নাম : ৰাজেশ মুড়া পিতাৰ নাম: শুকলা ঘৰ নং : ৬২১ঘ বয়স : 65 লিঙ্গ : পুৰুষ	JMV1381799 ফটো উপলব্ধ
831 নাম : ৰূপা মুড়া স্বামীৰ নাম: ৰাজেশ ঘৰ নং : ৬২১ঘ বয়স : 56 লিঙ্গ : মহিলা	JMV1381802 ফটো উপলব্ধ	E 832 নাম : অশোক প্ৰধান পিতাৰ নাম: ৰাম প্ৰধান ঘৰ নং : ৬২১ক বয়স : 52 লিঙ্গ : পুৰুষ	JMV1381686 ফটো উপলব্ধ	833 নাম : ৰূপালী প্ৰধান পিতাৰ নাম: ৰাম প্ৰধান ঘৰ নং : ৬২১ক বয়স : 46 লিঙ্গ : মহিলা	JMV1381700 ফটো উপলব্ধ

834 নাম : কুমাৰী প্রধান স্বামীৰ নাম: অশোক ঘৰ নং : ৬২১ক বয়স : 45 লিঙ্গ : মহিলা	JMV1381697 ফটো উপলব্ধ	835 নাম : অনিমা প্রধান কুমাৰ স্বামীৰ নাম: বাম প্রধান ঘৰ নং : ৬২১ক বয়স : 42 লিঙ্গ : মহিলা	JMV1381722 ফটো উপলব্ধ	836 নাম : বাৰ্জেশ কুমাৰ পিতাৰ নাম: মৰ্কৰ ঘৰ নং : ৬২১গ বয়স : 42 লিঙ্গ : পুৰুষ	JMV1381777 ফটো উপলব্ধ
837 নাম : চনজা কুমাৰ স্বামীৰ নাম: বাৰ্জেশ ঘৰ নং : ৬২১গ বয়স : 40 লিঙ্গ : মহিলা	JMV1381788 ফটো উপলব্ধ	838 নাম : ললিতা প্রধান পিতাৰ নাম: বাম ঘৰ নং : ৬২১ক বয়স : 39 লিঙ্গ : মহিলা	JMV1381733 ফটো উপলব্ধ	839 নাম : কৰ্ন প্রধান পিতাৰ নাম: বাম প্রধান ঘৰ নং : ৬২১ক বয়স : 37 লিঙ্গ : পুৰুষ	JMV1381711 ফটো উপলব্ধ
840 নাম : ববিতা কুমাৰী হৰিজন পিতাৰ নাম: শৰিফা হৰিজন ঘৰ নং : ৬২১খ বয়স : 36 লিঙ্গ : মহিলা	JMV1381766 ফটো উপলব্ধ	S 841 নাম : জোনামনি দেউৰী পিতাৰ নাম: মহন্ত দেউৰী ঘৰ নং : ৬২১ বয়স : 126 লিঙ্গ : মহিলা	JMV0260166 ফটো উপলব্ধ	S 842 নাম : মনজিত দেউৰী পিতাৰ নাম: বাৰ্জপুৰ দেউৰী ঘৰ নং : ৬২১ বয়স : 126 লিঙ্গ : পুৰুষ	JMV0260208 ফটো উপলব্ধ
S 843 নাম : উৰ্মিলা দেউৰী পিতাৰ নাম: বাৰ্জপুৰ দেউৰী ঘৰ নং : ৬২১ বয়স : 126 লিঙ্গ : মহিলা	JMV0260216 ফটো উপলব্ধ	844 নাম : অজয় প্ৰসাদ পিতাৰ নাম: ওম প্ৰসাদ ঘৰ নং : 622 বয়স : 28 লিঙ্গ : পুৰুষ	LES0024844 ফটো উপলব্ধ	845 নাম : কৃতী দেবী পিতাৰ নাম: ওম প্ৰসাদ ঘৰ নং : 622 বয়স : 24 লিঙ্গ : মহিলা	LES0024851 ফটো উপলব্ধ
846 নাম : মইনা দেউৰী স্বামীৰ নাম: প্ৰশান্ত দেউৰী ঘৰ নং : 622ক বয়স : 34 লিঙ্গ : মহিলা	JMV0402958 ফটো উপলব্ধ	S 847 নাম : বাৰ্জপুৰ দেউৰী পিতাৰ নাম: জীৰাম দেউৰী ঘৰ নং : ৬২১ক বয়স : 65 লিঙ্গ : পুৰুষ	JMV1381813 ফটো উপলব্ধ	S 848 নাম : বন্তি দেউৰী স্বামীৰ নাম: বাৰ্জপুৰ দেউৰী ঘৰ নং : ৬২১ক বয়স : 60 লিঙ্গ : মহিলা	JMV1381824 ফটো উপলব্ধ
849 নাম : ওমপ্ৰকাশ প্ৰসাদ পিতাৰ নাম: বাম তিৰিত প্ৰসাদ ঘৰ নং : ৬২২খ বয়স : 50 লিঙ্গ : পুৰুষ	JMV1381868 ফটো উপলব্ধ	850 নাম : কুন্তি দেৱী স্বামীৰ নাম: ওমপ্ৰকাশ প্ৰসাদ ঘৰ নং : ৬২২খ বয়স : 46 লিঙ্গ : মহিলা	JMV1381879 ফটো উপলব্ধ	851 নাম : মহন্ত দেউৰী পিতাৰ নাম: বাৰ্জপুৰ দেউৰী ঘৰ নং : ৬২২ক বয়স : 40 লিঙ্গ : পুৰুষ	JMV1381846 ফটো উপলব্ধ
852 নাম : বৰ্ণা সোনোৱাল পিতাৰ নাম: বাৰ্জপুৰ দেউৰী ঘৰ নং : ৬২২ ক বয়স : 38 লিঙ্গ : মহিলা	JMV0260158 ফটো উপলব্ধ	853 নাম : প্ৰশান্ত দেউৰী পিতাৰ নাম: বাৰ্জপুৰ দেউৰী ঘৰ নং : ৬২২ক বয়স : 37 লিঙ্গ : পুৰুষ	JMV1381857 ফটো উপলব্ধ	854 নাম : অজিত দাস পিতাৰ নাম: ৰোহিনী ঘৰ নং : ৬২৩ বয়স : 74 লিঙ্গ : পুৰুষ	JMV1381880 ফটো উপলব্ধ
855 নাম : অসিত দাস পিতাৰ নাম: ৰোহিনী ঘৰ নং : ৬২৩ বয়স : 68 লিঙ্গ : পুৰুষ	JMV1381926 ফটো উপলব্ধ	856 নাম : ৰঞ্জিত দাস পিতাৰ নাম: ৰোহিনী ঘৰ নং : ৬২৩ বয়স : 68 লিঙ্গ : পুৰুষ	JMV1381960 ফটো উপলব্ধ	857 নাম : প্ৰসেনজিত দাস পিতাৰ নাম: ৰোহিনী ঘৰ নং : ৬২৩ বয়স : 59 লিঙ্গ : পুৰুষ	JMV1381971 ফটো উপলব্ধ
S 858 নাম : বিভা দাস স্বামীৰ নাম: অজিত ঘৰ নং : ৬২৩ বয়স : 55 লিঙ্গ : মহিলা	JMV1381891 ফটো উপলব্ধ	859 নাম : জেতিকা দাস স্বামীৰ নাম: অচিত ঘৰ নং : ৬২৩ বয়স : 50 লিঙ্গ : মহিলা	JMV1381937 ফটো উপলব্ধ	860 নাম : ৰিণা দাস স্বামীৰ নাম: সঞ্জিত দাস ঘৰ নং : ৬২৩ বয়স : 49 লিঙ্গ : মহিলা	JMV1381959 ফটো উপলব্ধ
861 নাম : তনুশ্ৰী দাস পিতাৰ নাম: অসিত দাস ঘৰ নং : ৬২৩ বয়স : 29 লিঙ্গ : মহিলা	JMV0415521 ফটো উপলব্ধ	862 নাম : সুপ্ৰিয়া দাস পিতাৰ নাম: সঞ্জিত দাস ঘৰ নং : 623 বয়স : 22 লিঙ্গ : মহিলা	LES0035949 ফটো উপলব্ধ	863 নাম : গিতা থাপা স্বামীৰ নাম: দীপক বাহাদুৰ থাপা ঘৰ নং : 624 বয়স : 30 লিঙ্গ : মহিলা	JMV0440404 ফটো উপলব্ধ

864 নাম : দীপশিখা থাপা স্বামীৰ নাম : সৰজ থাপা ঘৰ নং : 624 বয়স : 26 লিঙ্গ : মহিলা	JMV0451476 ফটো উপলব্ধ	865 নাম : শান্তি মজুমদাৰ স্বামীৰ নাম : দিলীপ মজুমদাৰ ঘৰ নং : 628ক বয়স : 65 লিঙ্গ : মহিলা	JMV1382009 ফটো উপলব্ধ	E 866 নাম : প্ৰেম বাহাদুৰ লাম্বা পিতাৰ নাম : কুল্ল বাহাদুৰ ঘৰ নং : 628খ বয়স : 53 লিঙ্গ : পুৰুষ	JMV1382043 ফটো উপলব্ধ
867 নাম : দীপক বাহাদুৰ থাপা পিতাৰ নাম : কুল্ল বাহাদুৰ থাপা ঘৰ নং : 628খ বয়স : 49 লিঙ্গ : পুৰুষ	JMV1382065 ফটো উপলব্ধ	E 868 নাম : মনমায়া থাপা স্বামীৰ নাম : প্ৰেম বাহাদুৰ থাপা ঘৰ নং : 628খ বয়স : 46 লিঙ্গ : মহিলা	JMV1382054 ফটো উপলব্ধ	869 নাম : সুদীপ মজুমদাৰ পিতাৰ নাম : দিলীপ ঘৰ নং : 628ক বয়স : 44 লিঙ্গ : পুৰুষ	JMV1382021 ফটো উপলব্ধ
870 নাম : জয়দীপ মজুমদাৰ পিতাৰ নাম : দিলীপ ঘৰ নং : 628ক বয়স : 44 লিঙ্গ : পুৰুষ	JMV1382032 ফটো উপলব্ধ	871 নাম : বীনা দেবী পিতাৰ নাম : বিশ্ব নাথ ঘৰ নং : 626 বয়স : 65 লিঙ্গ : পুৰুষ	JMV1382076 ফটো উপলব্ধ	872 নাম : শিউ শ্বাহ পিতাৰ নাম : বাক দেবী ঘৰ নং : 626 বয়স : 50 লিঙ্গ : মহিলা	JMV1382098 ফটো উপলব্ধ
873 নাম : বেথা দেবী শ্বাহ স্বামীৰ নাম : শিউ ঘৰ নং : 626 বয়স : 45 লিঙ্গ : মহিলা	JMV1382101 ফটো উপলব্ধ	874 নাম : সঞ্জয় শ্বাহ পিতাৰ নাম : বাক দেবী ঘৰ নং : 626 বয়স : 40 লিঙ্গ : পুৰুষ	JMV1382087 ফটো উপলব্ধ	875 নাম : ৰাম কপাল প্ৰসাদ পিতাৰ নাম : গণেশ ঘৰ নং : 629 বয়স : 65 লিঙ্গ : পুৰুষ	JMV1382145 ফটো উপলব্ধ
876 নাম : তাজীয়া প্ৰসাদ স্বামীৰ নাম : ৰাম প্ৰসাদ ঘৰ নং : 629 বয়স : 60 লিঙ্গ : মহিলা	JMV1382156 ফটো উপলব্ধ	877 নাম : বাহাদুৰ প্ৰসাদ পিতাৰ নাম : ৰাম প্ৰসাদ ঘৰ নং : 629 বয়স : 43 লিঙ্গ : পুৰুষ	JMV1382167 ফটো উপলব্ধ	878 নাম : দীপ চিল পিতাৰ নাম : অনিল চিল ঘৰ নং : 630 বয়স : 36 লিঙ্গ : পুৰুষ	JMV0433755 ফটো উপলব্ধ
879 নাম : মামনী চেল স্বামীৰ নাম : দীপ চেল ঘৰ নং : 630 বয়স : 33 লিঙ্গ : মহিলা	LES0024927 ফটো উপলব্ধ	880 নাম : বিকি চিল পিতাৰ নাম : অনিল চিল ঘৰ নং : 630 বয়স : 33 লিঙ্গ : পুৰুষ	JMV0283754 ফটো উপলব্ধ	881 নাম : সীমা ৰাই স্বামীৰ নাম : কিশান ৰাই ঘৰ নং : 632 ক বয়স : 38 লিঙ্গ : মহিলা	JMV0527671 ফটো উপলব্ধ
882 নাম : মহাদেও ৰাই পিতাৰ নাম : চট্টালা ৰাই ঘৰ নং : 632 কা বয়স : 67 লিঙ্গ : পুৰুষ	JMV0320499 ফটো উপলব্ধ	883 নাম : কিশান ৰাই পিতাৰ নাম : গজমান ৰাই ঘৰ নং : 632 ক বয়স : 40 লিঙ্গ : পুৰুষ	JMV0527556 ফটো উপলব্ধ	884 নাম : বিষ্ণু ৰাই পিতাৰ নাম : মাধো ৰাই ঘৰ নং : 632কা বয়স : 32 লিঙ্গ : পুৰুষ	JMV0320523 ফটো উপলব্ধ
885 নাম : প্ৰীতি ৰায় পিতাৰ নাম : কিশান ৰাই ঘৰ নং : 632 ক বয়স : 21 লিঙ্গ : মহিলা	JMV1521947 ফটো উপলব্ধ	886 নাম : ও প্ৰকাশ সা পিতাৰ নাম : ৰাম কিশোৰ সা ঘৰ নং : 633 বয়স : 37 লিঙ্গ : পুৰুষ	JMV0284133 ফটো উপলব্ধ	887 নাম : ৰাগিনী দেবী সাহ স্বামীৰ নাম : ওম প্ৰকাশ সাহ ঘৰ নং : 633 বয়স : 27 লিঙ্গ : মহিলা	JMV0416826 ফটো উপলব্ধ
888 নাম : অংকীত সিং পিতাৰ নাম : বীৰেন্দৰ সিং ঘৰ নং : 635 বয়স : 32 লিঙ্গ : পুৰুষ	JMV0269340 ফটো উপলব্ধ	889 নাম : মনোৰমা সিং স্বামীৰ নাম : অংকীত সিং ঘৰ নং : 635 বয়স : 32 লিঙ্গ : মহিলা	LES0105866 ফটো উপলব্ধ	890 নাম : পাৰ্বতী ছেত্ৰী পিতাৰ নাম : কৌশৰ বাহাদুৰ ছেত্ৰী ঘৰ নং : 630 বয়স : 27 লিঙ্গ : মহিলা	JMV0339226 ফটো উপলব্ধ
# 891 নাম : অনিল উৰাং পিতাৰ নাম : গাডু উৰাং ঘৰ নং : 631 বয়স : 51 লিঙ্গ : পুৰুষ	JMV0420208 ফটো উপলব্ধ	# 892 নাম : বিষ্ণু ছেত্ৰী পিতাৰ নাম : কৃষ্ণ বাহাদুৰ ছেত্ৰী ঘৰ নং : 635 বয়স : 44 লিঙ্গ : পুৰুষ	LES0095265 ফটো উপলব্ধ	# 893 নাম : জয়লচমী তাঁতী স্বামীৰ নাম : সুজিত তাঁতী ঘৰ নং : 652 বয়স : 33 লিঙ্গ : মহিলা	JMV0295600 ফটো উপলব্ধ

# 894	JMV0300228
নাম : সজিত তাঁতী পিতাৰ নাম: ৰাজু তাঁতী ঘৰ নং : ৫৫২ বয়স : 33 লিঙ্গ : পুৰুষ	ফটো উপলব্ধ

# 895	JMV0420232
নাম : শান্তি উৰাং পিতাৰ নাম: সিংহাসন উৰাং ঘৰ নং : ৫০৯ বয়স : 30 লিঙ্গ : মহিলা	ফটো উপলব্ধ

# 896	JMV0421958
নাম : মাইকেল লোহাৰ পিতাৰ নাম: জাটু লোহাৰ ঘৰ নং : ৬৪২ বয়স : 29 লিঙ্গ : পুৰুষ	ফটো উপলব্ধ

# 897	JMV0284091
নাম : প্ৰবিন দাস পিতাৰ নাম: অৰুন দাস ঘৰ নং : ৬০৫ ক বয়স : 29 লিঙ্গ : পুৰুষ	ফটো উপলব্ধ

# 898	LES0069385
নাম : কমল সূনাৰ পিতাৰ নাম: তাজ বাহাদুৰ সূনাৰ ঘৰ নং : ১২ বয়স : 27 লিঙ্গ : পুৰুষ	ফটো উপলব্ধ

# 899	JMV0420455
নাম : মাউদী উৰাং পিতাৰ নাম: সিংহাসন উৰাং ঘৰ নং : ৬৪৪ বয়স : 26 লিঙ্গ : মহিলা	ফটো উপলব্ধ

# 900	JMV0412262
নাম : চিম্পী তাঁতী স্বামীৰ নাম: কৃষ্ণ তাঁতী ঘৰ নং : ৪২৩ বয়স : 25 লিঙ্গ : মহিলা	ফটো উপলব্ধ

# 901	JMV0346825
নাম : ববিতা সোনাৰ পিতাৰ নাম: কুল বাহাদুৰ সোনাৰ ঘৰ নং : ১১ বয়স : 25 লিঙ্গ : মহিলা	ফটো উপলব্ধ

# 902	LES0069377
নাম : সুস্মিতা সূনাৰ স্বামীৰ নাম: কমল সূনাৰ ঘৰ নং : ১২ বয়স : 24 লিঙ্গ : মহিলা	ফটো উপলব্ধ

# 903	JMV1381595
নাম : বুন দুবে স্বামীৰ নাম: এছ এন ডুবে ঘৰ নং : 2028 বয়স : 60 লিঙ্গ : মহিলা	ফটো উপলব্ধ

904 নাম : নৰইসা বেগম স্বামীৰ নাম : এমামুদদীন অনসাৰী ঘৰ নং : 111 বয়স : 40 লিঙ্গ : মহিলা	JMV0385518 ফটো উপলব্ধ	905 নাম : বিনা সোণাৰ বিশ্বকৰ্মা স্বামীৰ নাম : দিপাক বিশ্বকৰ্মা ঘৰ নং : 358খ বয়স : 36 লিঙ্গ : মহিলা	JMV1133743 ফটো উপলব্ধ	906 নাম : বাধা ব্ৰানী বড়া স্বামীৰ নাম : সৰবেশ্বৰ বড়া ঘৰ নং : 35৯ বয়স : 83 লিঙ্গ : মহিলা	JMV0422162 ফটো উপলব্ধ
907 নাম : দুলােশ্ব বড়া পিতাৰ নাম : সৰবেশ্বৰ বড়া ঘৰ নং : 35৯ বয়স : 56 লিঙ্গ : পুৰুষ	JMV0402941 ফটো উপলব্ধ	908 নাম : নমিতা দত্ত স্বামীৰ নাম : দুলােশ্বৰ বড়া ঘৰ নং : 35৯ বয়স : 46 লিঙ্গ : মহিলা	JMV0322743 ফটো উপলব্ধ	909 নাম : ৰবিন্দৰ বাৰু স্বামীৰ নাম : ধৰমবীৰ বাৰা ঘৰ নং : 820 বয়স : 46 লিঙ্গ : মহিলা	JMV1382214 ফটো উপলব্ধ
910 নাম : দময়ন্তী ব্ৰায় স্বামীৰ নাম : প্ৰদীপ কুমাৰ ঘৰ নং : 850 বয়স : 63 লিঙ্গ : মহিলা	JMV1382269 ফটো উপলব্ধ	911 নাম : পুণ্যচোলকু ৰায় পিতাৰ নাম : প্ৰদীপ কুমাৰ ৰায় ঘৰ নং : 850 বয়স : 43 লিঙ্গ : পুৰুষ	JMV1382281 ফটো উপলব্ধ	912 নাম : মৌচুমী ৰাই স্বামীৰ নাম : পুণ্যলকু ৰাই ঘৰ নং : 450 বয়স : 34 লিঙ্গ : মহিলা	JMV0324459 ফটো উপলব্ধ
913 নাম : গংগায়নী মুৰা স্বামীৰ নাম : বৃধু মুৰা ঘৰ নং : 8৬৫ বয়স : 60 লিঙ্গ : মহিলা	JMV1382305 ফটো উপলব্ধ	914 নাম : নোৱসিংহ প্ৰোজা পিতাৰ নাম : বৃধু প্ৰোজা ঘৰ নং : 511 বয়স : 40 লিঙ্গ : পুৰুষ	JMV0386987 ফটো উপলব্ধ	915 নাম : মুনমুন নাহা পিতাৰ নাম : প্ৰফুল্ল ঘৰ নং : 50৯ বয়স : 52 লিঙ্গ : মহিলা	JMV1382361 ফটো উপলব্ধ
916 নাম : গোপা দাস পিতাৰ নাম : প্ৰফুল্ল ঘৰ নং : 50৯ বয়স : 47 লিঙ্গ : মহিলা	JMV1382372 ফটো উপলব্ধ	917 নাম : শিউলী দাস পিতাৰ নাম : প্ৰফুল্ল ঘৰ নং : 50৯ বয়স : 44 লিঙ্গ : মহিলা	JMV1382383 ফটো উপলব্ধ	918 নাম : কাকলী দাস পিতাৰ নাম : প্ৰফুল্ল ঘৰ নং : 50৯ বয়স : 42 লিঙ্গ : মহিলা	JMV1382394 ফটো উপলব্ধ
919 নাম : অভিজীত নাহা মাতৃৰ নাম : মুনমুন দাস ঘৰ নং : 50৯ বয়স : 32 লিঙ্গ : পুৰুষ	JMV0125617 ফটো উপলব্ধ	920 নাম : কালিমণি তাঁতী পিতাৰ নাম : ৰবিলাল ঘৰ নং : 552 বয়স : 62 লিঙ্গ : মহিলা	JMV1382430 ফটো উপলব্ধ	921 নাম : বালি উৰাং পিতাৰ নাম : গয়ব ঘৰ নং : 553 বয়স : 58 লিঙ্গ : পুৰুষ	JMV1382452 ফটো উপলব্ধ
922 নাম : ৰিতু উৰাং স্বামীৰ নাম : বালি ঘৰ নং : 553 বয়স : 45 লিঙ্গ : মহিলা	JMV1382463 ফটো উপলব্ধ	923 নাম : অনিতা উৰাং মাতৃৰ নাম : ৰিতু উৰাং ঘৰ নং : 553 বয়স : 38 লিঙ্গ : মহিলা	JMV1148659 ফটো উপলব্ধ	924 নাম : নাচিমা বেগম স্বামীৰ নাম : চহদ ঘৰ নং : 558 বয়স : 49 লিঙ্গ : মহিলা	JMV1382474 ফটো উপলব্ধ
E 925 নাম : ৰাম কুমাৰ চৰৰ পিতাৰ নাম : ত্ৰিমা ঘৰ নং : 556 বয়স : 70 লিঙ্গ : পুৰুষ	JMV1382510 ফটো উপলব্ধ	926 নাম : প্ৰমিলা চৰৰ স্বামীৰ নাম : ৰাম কুমাৰ ঘৰ নং : 556 বয়স : 60 লিঙ্গ : মহিলা	JMV1382521 ফটো উপলব্ধ	E 927 নাম : সুনীলা উডিয়া স্বামীৰ নাম : সত্যচৰ্ণ ঘৰ নং : 559 বয়স : 70 লিঙ্গ : মহিলা	JMV1382543 ফটো উপলব্ধ
928 নাম : মঙ্গল উডিয়া পিতাৰ নাম : চৰ্ণ ঘৰ নং : 559 বয়স : 52 লিঙ্গ : পুৰুষ	JMV1382554 ফটো উপলব্ধ	929 নাম : গঙ্গামণি উডিয়া স্বামীৰ নাম : অমল ঘৰ নং : 559 বয়স : 42 লিঙ্গ : মহিলা	JMV1382565 ফটো উপলব্ধ	E 930 নাম : গৌৰাঙ্গ তাচ পিতাৰ নাম : ৰৱত ঘৰ নং : 559 বয়স : 70 লিঙ্গ : পুৰুষ	JMV1382576 ফটো উপলব্ধ
931 নাম : সন্তো ত্ৰোশা স্বামীৰ নাম : গৌৰাঙ্গ ঘৰ নং : 559 বয়স : 70 লিঙ্গ : মহিলা	JMV1382587 ফটো উপলব্ধ	932 নাম : ৰিকি গৌৱালা পিতাৰ নাম : হৰিলাল গৌৱালা ঘৰ নং : 559 বয়স : 20 লিঙ্গ : পুৰুষ	LES0043661 ফটো উপলব্ধ	933 নাম : চুকৰাম পিতাৰ নাম : সুকদেব ঘৰ নং : 560 বয়স : 82 লিঙ্গ : পুৰুষ	JMV1382634 ফটো উপলব্ধ

<p>E 934 JMV1382656</p> <p>নাম : বামচায় গুড পিতাৰ নাম: দুৰ্গিয়া ঘৰ নং : ৫৬০ বয়স : 70 লিঙ্গ : পুৰুষ</p> <p>ফটো উপলব্ধ</p>	<p>935 JMV1382667</p> <p>নাম : বৃধনী গুড স্বামীৰ নাম: বামচায় ঘৰ নং : ৫৬০ বয়স : 70 লিঙ্গ : মহিলা</p> <p>ফটো উপলব্ধ</p>	<p>936 JMV1382678</p> <p>নাম : বহিম আনচাৰী পিতাৰ নাম: বাবু ঘৰ নং : ৫৬১ বয়স : 70 লিঙ্গ : পুৰুষ</p> <p>ফটো উপলব্ধ</p>
<p>937 JMV1382689</p> <p>নাম : বীৰ্স খারিয়া পিতাৰ নাম: জিতু খারিয়া ঘৰ নং : ৫৬১ বয়স : 70 লিঙ্গ : মহিলা</p> <p>ফটো উপলব্ধ</p>	<p>938 LES0043711</p> <p>নাম : চুমি কুমাৰ পিতাৰ নাম: বাজেশ কুমাৰ ঘৰ নং : 621 বয়স : 22 লিঙ্গ : মহিলা</p> <p>ফটো উপলব্ধ</p>	<p>939 JMV1382736</p> <p>নাম : ভাৰত প্ৰচাদ সিং পিতাৰ নাম: জমুনা সিং ঘৰ নং : ৬৩২ বয়স : 70 লিঙ্গ : পুৰুষ</p> <p>ফটো উপলব্ধ</p>
<p>E 940 JMV1382747</p> <p>নাম : সুমিত্ৰা দেৱী সিং স্বামীৰ নাম: ভৰত সিং ঘৰ নং : ৬৩২ বয়স : 65 লিঙ্গ : মহিলা</p> <p>ফটো উপলব্ধ</p>	<p>941 JMV1382758</p> <p>নাম : সুনীল সিং পিতাৰ নাম: ভৰত সিং ঘৰ নং : ৬৩২ বয়স : 42 লিঙ্গ : পুৰুষ</p> <p>ফটো উপলব্ধ</p>	<p>942 JMV1382769</p> <p>নাম : দিপালী সিং স্বামীৰ নাম: সুনীল ঘৰ নং : ৬৩২ বয়স : 40 লিঙ্গ : মহিলা</p> <p>ফটো উপলব্ধ</p>
<p>943 JMV1382770</p> <p>নাম : বিকাশ কুমাৰ সিং পিতাৰ নাম: ভৰত সিং ঘৰ নং : ৬৩২ বয়স : 39 লিঙ্গ : পুৰুষ</p> <p>ফটো উপলব্ধ</p>	<p>944 JMV1514892</p> <p>নাম : পূৰ্ণিমা ধৰ ঘোষ স্বামীৰ নাম: ৰতন ঘোষ ঘৰ নং : 633 বয়স : 44 লিঙ্গ : মহিলা</p> <p>ফটো উপলব্ধ</p>	<p>945 JMV0387720</p> <p>নাম : ৰিম্পী ধৰ স্বামীৰ নাম: বিমল চন্দ্ৰ ধৰ ঘৰ নং : 633 বয়স : 37 লিঙ্গ : মহিলা</p> <p>ফটো উপলব্ধ</p>
<p>946 JMV0372367</p> <p>নাম : অনিমা ধৰ পিতাৰ নাম: জীবন চন্দ্ৰ ধৰ ঘৰ নং : 633 বয়স : 36 লিঙ্গ : মহিলা</p> <p>ফটো উপলব্ধ</p>	<p>947 JMV0520858</p> <p>নাম : ৰিয়া ঘোষ পিতাৰ নাম: ৰতন ঘোষ ঘৰ নং : 633 বয়স : 26 লিঙ্গ : মহিলা</p> <p>ফটো উপলব্ধ</p>	<p>948 JMV1155407</p> <p>নাম : সুৰজ কুমাৰ শাহ পিতাৰ নাম: দিপক শাহ ঘৰ নং : 633 বয়স : 24 লিঙ্গ : পুৰুষ</p> <p>ফটো উপলব্ধ</p>
<p>949 JMV1155357</p> <p>নাম : কিৰণ কুমাৰী শাহ পিতাৰ নাম: দিপক শাহ ঘৰ নং : 633 বয়স : 24 লিঙ্গ : মহিলা</p> <p>ফটো উপলব্ধ</p>	<p>950 JMV1382781</p> <p>নাম : জীবন চন্দ্ৰ ধৰ পিতাৰ নাম: জীতেন ধৰ ঘৰ নং : ৬৩৩ক বয়স : 68 লিঙ্গ : পুৰুষ</p> <p>ফটো উপলব্ধ</p>	<p>951 JMV1382792</p> <p>নাম : ৰিতা ধৰ স্বামীৰ নাম: জীবন চন্দ্ৰ ধৰ ঘৰ নং : ৬৩৩ক বয়স : 56 লিঙ্গ : মহিলা</p> <p>ফটো উপলব্ধ</p>
<p>952 JMV1382827</p> <p>নাম : দীপক শাহ পিতাৰ নাম: কিশোৰ ঘৰ নং : ৬৩৩খ বয়স : 43 লিঙ্গ : পুৰুষ</p> <p>ফটো উপলব্ধ</p>	<p>953 JMV1382805</p> <p>নাম : বাপন চন্দ্ৰ ধৰ পিতাৰ নাম: জীবন চন্দ্ৰ ধৰ ঘৰ নং : ৬৩৩ক বয়স : 42 লিঙ্গ : পুৰুষ</p> <p>ফটো উপলব্ধ</p>	<p>954 JMV1382838</p> <p>নাম : ৰাণী দেৱী শাহ স্বামীৰ নাম: দীপক ঘৰ নং : ৬৩৩খ বয়স : 40 লিঙ্গ : মহিলা</p> <p>ফটো উপলব্ধ</p>
<p>955 JMV1382816</p> <p>নাম : বিমল চন্দ্ৰ ধৰ পিতাৰ নাম: জীবন চন্দ্ৰ ধৰ ঘৰ নং : ৬৩৩ক বয়স : 40 লিঙ্গ : পুৰুষ</p> <p>ফটো উপলব্ধ</p>	<p>956 JMV1382849</p> <p>নাম : সন্তোষ কুমাৰ পিতাৰ নাম: কিশোৰ ঘৰ নং : ৬৩৩খ বয়স : 39 লিঙ্গ : পুৰুষ</p> <p>ফটো উপলব্ধ</p>	<p>957 JMV1382894</p> <p>নাম : বিৰেন্দ্ৰ সিং পিতাৰ নাম: ৰামসুৰত সিং ঘৰ নং : ৬৩৫ বয়স : 65 লিঙ্গ : পুৰুষ</p> <p>ফটো উপলব্ধ</p>
<p>958 JMV1382907</p> <p>নাম : প্ৰেমশীলা সিং স্বামীৰ নাম: বিৰেন্দ্ৰ সিং ঘৰ নং : 635 বয়স : 56 লিঙ্গ : মহিলা</p> <p>ফটো উপলব্ধ</p>	<p>959 JMV1382918</p> <p>নাম : মনক শাহ পিতাৰ নাম: মুনীলাল ঘৰ নং : ৬৩৬ বয়স : 80 লিঙ্গ : পুৰুষ</p> <p>ফটো উপলব্ধ</p>	<p>960 JMV1382929</p> <p>নাম : কান্তি শাহ স্বামীৰ নাম: মনক ঘৰ নং : ৬৩৬ বয়স : 70 লিঙ্গ : মহিলা</p> <p>ফটো উপলব্ধ</p>
<p>961 JMV1382930</p> <p>নাম : শিব নাৰায়ণ শাহ পিতাৰ নাম: মানক শাহ ঘৰ নং : ৬৩৬ বয়স : 55 লিঙ্গ : পুৰুষ</p> <p>ফটো উপলব্ধ</p>	<p>962 JMV1382941</p> <p>নাম : প্ৰমিলা দেৱী স্বামীৰ নাম: শিবনাৰায়ণ ঘৰ নং : ৬৩৬ বয়স : 50 লিঙ্গ : মহিলা</p> <p>ফটো উপলব্ধ</p>	<p>963 JMV1382952</p> <p>নাম : নাগিনা শাহ পিতাৰ নাম: ৰামদেউ ঘৰ নং : ৬৩৮ বয়স : 70 লিঙ্গ : পুৰুষ</p> <p>ফটো উপলব্ধ</p>

964 নাম : পুনম শাহ স্বামীৰ নাম : ভগৱান লাল শাহ ঘৰ নং : ৬৩৮ বয়স : 55 লিঙ্গ : মহিলা	JMV1382974 ফটো উপলব্ধ	965 নাম : ভগবান শাহ পিতাৰ নাম : নাগিনা ঘৰ নং : ৬৩৮ বয়স : 50 লিঙ্গ : মহিলা	JMV1382963 ফটো উপলব্ধ	966 নাম : ৰাম বাবু শাহ পিতাৰ নাম : নাগিনা শাহ ঘৰ নং : ৬৩৮ বয়স : 43 লিঙ্গ : পুৰুষ	JMV1382985 ফটো উপলব্ধ
967 নাম : মংগিতা শাহ স্বামীৰ নাম : ৰাম বাবু শাহ ঘৰ নং : ৬৩৮ বয়স : 40 লিঙ্গ : মহিলা	JMV0266544 ফটো উপলব্ধ	968 নাম : শাম বাবু সাহা পিতাৰ নাম : নাগিনা সাহা ঘৰ নং : ৬৩৮ বয়স : 37 লিঙ্গ : পুৰুষ	JMV1382996 ফটো উপলব্ধ	969 নাম : আদিত্য কুমাৰ শাহ পিতাৰ নাম : ভগৱান লাল শাহ ঘৰ নং : 638 বয়স : 23 লিঙ্গ : পুৰুষ	JMV0532747 ফটো উপলব্ধ
970 নাম : ৰঞ্জিত কুমাৰ সাহ পিতাৰ নাম : বটেশ্বৰ সাহ ঘৰ নং : 640 বয়স : 26 লিঙ্গ : পুৰুষ	LES0039107 ফটো উপলব্ধ	971 নাম : বটেশ্বৰ শাহ পিতাৰ নাম : ভগৱান শাহ ঘৰ নং : ৬৪০ক বয়স : 60 লিঙ্গ : পুৰুষ	JMV1383035 ফটো উপলব্ধ	972 নাম : ববিতা শাহ স্বামীৰ নাম : বটেশ্বৰ শাহ ঘৰ নং : ৬৪০ক বয়স : 55 লিঙ্গ : মহিলা	JMV1383046 ফটো উপলব্ধ
973 নাম : বুকুনী দেবী স্বামীৰ নাম : নৰেশ তিৱাৰী ঘৰ নং : ৬৪১ বয়স : 46 লিঙ্গ : মহিলা	JMV1383080 ফটো উপলব্ধ	974 নাম : নৰেশ তিৱাৰী পিতাৰ নাম : ৰামায়ণ তিৱাৰী ঘৰ নং : ৬৪১ বয়স : 45 লিঙ্গ : পুৰুষ	JMV1383079 ফটো উপলব্ধ	975 নাম : তাৰা দেবী স্বামীৰ নাম : বীৰেন্দৰ তিৱাৰী ঘৰ নং : ৬৪১ বয়স : 41 লিঙ্গ : মহিলা	JMV1383104 ফটো উপলব্ধ
976 নাম : বীৰেন্দৰ তিৱাৰী পিতাৰ নাম : নৰেশ তিৱাৰী ঘৰ নং : ৬৪১ বয়স : 39 লিঙ্গ : পুৰুষ	JMV1383091 ফটো উপলব্ধ	# 977 নাম : দুৰ্গা পাণ্ডে স্বামীৰ নাম : ৰাজু পাণ্ডে ঘৰ নং : ৬৫১ বয়স : 38 লিঙ্গ : মহিলা	JMV1383115 ফটো উপলব্ধ	978 নাম : সুমন পাঠক তিৱাৰী স্বামীৰ নাম : মুন্না তিৱাৰী ঘৰ নং : 641 বয়স : 28 লিঙ্গ : মহিলা	JMV1519131 ফটো উপলব্ধ
979 নাম : মুন্না তিৱাৰী পিতাৰ নাম : বীৰেন্দৰ তিৱাৰী ঘৰ নং : 641 বয়স : 25 লিঙ্গ : পুৰুষ	LES0024273 ফটো উপলব্ধ	980 নাম : বিকাশ তিওয়ারি পিতাৰ নাম : বীৰেন্দৰ তিওয়ারি ঘৰ নং : 641 বয়স : 21 লিঙ্গ : পুৰুষ	JMV1496256 ফটো উপলব্ধ	981 নাম : পৰেশ চৰকাৰ পিতাৰ নাম : কিষ্কনা চন্দ্ৰ শৰকাৰ ঘৰ নং : ৬৪৩ বয়স : 60 লিঙ্গ : পুৰুষ	JMV1383159 ফটো উপলব্ধ
E 982 নাম : চুমিত্ৰা সৰকাৰ স্বামীৰ নাম : পৰেশ সৰকাৰ ঘৰ নং : ৬৪৩ বয়স : 52 লিঙ্গ : মহিলা	JMV1383160 ফটো উপলব্ধ	983 নাম : অনপমা চৰকাৰ পিতাৰ নাম : পৰেশ চৰকাৰ ঘৰ নং : 643 বয়স : 23 লিঙ্গ : মহিলা	JMV1523398 ফটো উপলব্ধ	984 নাম : বিজন বিশ্বাচ পিতাৰ নাম : গণেশ চন্দ্ৰ ঘৰ নং : ৬৪৩ক বয়স : 58 লিঙ্গ : পুৰুষ	JMV1383171 ফটো উপলব্ধ
985 নাম : প্ৰতিমা বিশ্বাচ স্বামীৰ নাম : বিজন বিশ্বাচ ঘৰ নং : ৬৪৩ক বয়স : 42 লিঙ্গ : মহিলা	JMV1383182 ফটো উপলব্ধ	986 নাম : বিজয় কুমাৰ পিতাৰ নাম : যোগেন্দ্ৰ ঘৰ নং : ৬৪৭ বয়স : 58 লিঙ্গ : পুৰুষ	JMV1383217 ফটো উপলব্ধ	987 নাম : কৃষ্ণা দেবী স্বামীৰ নাম : যোগেন্দ্ৰ ঘৰ নং : ৬৪৭ বয়স : 50 লিঙ্গ : মহিলা	JMV1383206 ফটো উপলব্ধ
988 নাম : অজয় সাহ পিতাৰ নাম : জগেন্দ্ৰ শাহ ঘৰ নং : 647 বয়স : 37 লিঙ্গ : পুৰুষ	JMV0279695 ফটো উপলব্ধ	989 নাম : হেমৰাজ লোহাৰ পিতাৰ নাম : বলবীৰ লোহাৰ ঘৰ নং : ৬৪৮ বয়স : 59 লিঙ্গ : পুৰুষ	JMV1383228 ফটো উপলব্ধ	990 নাম : ৰাজীব লোহাৰ পিতাৰ নাম : হেমৰাজ ঘৰ নং : ৬৪৮ বয়স : 49 লিঙ্গ : পুৰুষ	JMV1383240 ফটো উপলব্ধ
991 নাম : সুনীতা লোহাৰ স্বামীৰ নাম : ৰাজীব ঘৰ নং : ৬৪৮ বয়স : 38 লিঙ্গ : মহিলা	JMV1383251 ফটো উপলব্ধ	992 নাম : বীণা লোহাৰ পিতাৰ নাম : হেমৰাজ ঘৰ নং : ৬৪৯ বয়স : 48 লিঙ্গ : মহিলা	JMV1383273 ফটো উপলব্ধ	993 নাম : ভোলা পাণ্ডে পিতাৰ নাম : ৰামজী ঘৰ নং : ৬৫১ বয়স : 45 লিঙ্গ : পুৰুষ	JMV1383295 ফটো উপলব্ধ

994 নাম : ফুলৰতী দেৱী পিতাৰ নাম: ৰামজী ঘৰ নং : ৬৫১ বয়স : 44 লিঙ্গ : পুৰুষ	JMV1383308 ফটো উপলব্ধ	995 নাম : ৰাজ পাণ্ডে পিতাৰ নাম: ৰামজি পাণ্ডে ঘৰ নং : ৬৫১ বয়স : 44 লিঙ্গ : পুৰুষ	JMV1383284 ফটো উপলব্ধ	E 996 নাম : ৰামধৰ তিৱাৰী পিতাৰ নাম: ৰামাধৰ ঘৰ নং : ৬৫২ বয়স : 80 লিঙ্গ : পুৰুষ	JMV1383319 ফটো উপলব্ধ
997 নাম : ফুলপতি দেৱী স্বামীৰ নাম: ৰামধৰ ঘৰ নং : ৬৫২ বয়স : 54 লিঙ্গ : মহিলা	JMV1383320 ফটো উপলব্ধ	E 998 নাম : কমলেশ তিৱাৰী পিতাৰ নাম: ৰামধৰ ঘৰ নং : ৬৫২ বয়স : 52 লিঙ্গ : পুৰুষ	JMV1383331 ফটো উপলব্ধ	999 নাম : মিঠলেশ তিৱাৰী পিতাৰ নাম: ৰামধৰ ঘৰ নং : ৬৫২ বয়স : 50 লিঙ্গ : পুৰুষ	JMV1383353 ফটো উপলব্ধ
1000 নাম : ৰুমী তিৱাৰী স্বামীৰ নাম: নিগগোল ঘৰ নং : ৬৫২ বয়স : 45 লিঙ্গ : মহিলা	JMV1383364 ফটো উপলব্ধ	1001 নাম : মঞ্জু দেৱী তিৱাৰী স্বামীৰ নাম: কমলেশ তিৱাৰী ঘৰ নং : ৬৫২ বয়স : 40 লিঙ্গ : মহিলা	JMV1383342 ফটো উপলব্ধ	1002 নাম : বিকাশ তিওয়ারি পিতাৰ নাম: কমলেশ তিওয়ারি ঘৰ নং : 652 বয়স : 28 লিঙ্গ : পুৰুষ	JMV0455329 ফটো উপলব্ধ
E 1003 নাম : নৰেন্দ্ৰ গুপ্তা পিতাৰ নাম: জনকী গুপ্তা ঘৰ নং : ৬৫৬ বয়স : 49 লিঙ্গ : পুৰুষ	JMV1383397 ফটো উপলব্ধ	1004 নাম : ৰীতা গুপ্তা স্বামীৰ নাম: নৰেন্দ্ৰ ঘৰ নং : ৬৫৬ বয়স : 48 লিঙ্গ : মহিলা	JMV1383400 ফটো উপলব্ধ	1005 নাম : ৰিতেশ গুপ্তা পিতাৰ নাম: নৰেন্দ্ৰ গুপ্তা ঘৰ নং : 656 বয়স : 27 লিঙ্গ : পুৰুষ	JMV1154491 ফটো উপলব্ধ
1006 নাম : জংলী শ্বাহ পিতাৰ নাম: ধৰুখেলি ঘৰ নং : ৬৫৭ বয়স : 59 লিঙ্গ : পুৰুষ	JMV1383411 ফটো উপলব্ধ	1007 নাম : প্ৰণাম দেৱী স্বামীৰ নাম: জংলী ঘৰ নং : ৬৫৭ বয়স : 45 লিঙ্গ : মহিলা	JMV1383422 ফটো উপলব্ধ	1008 নাম : উমেশ প্ৰসাদ গুপ্তা পিতাৰ নাম: জগেশ্বৰ প্ৰচাদ গুপ্তা ঘৰ নং : ৬৫৮ বয়স : 50 লিঙ্গ : পুৰুষ	JMV1383433 ফটো উপলব্ধ
1009 নাম : প্ৰাংশীলা গুপ্তা স্বামীৰ নাম: উমেশ প্ৰচাদ গুপ্তা ঘৰ নং : ৬৫৮ বয়স : 45 লিঙ্গ : মহিলা	JMV1383444 ফটো উপলব্ধ	1010 নাম : প্ৰীতম কুমাৰ গুপ্তা পিতাৰ নাম: উমেশ প্ৰচাদ গুপ্তা ঘৰ নং : 658 বয়স : 22 লিঙ্গ : পুৰুষ	JMV1151885 ফটো উপলব্ধ	1011 নাম : মুক্তি শৰ্মা পিতাৰ নাম: নাঠু নাথ ঘৰ নং : ৬৫৯ বয়স : 57 লিঙ্গ : পুৰুষ	JMV1383455 ফটো উপলব্ধ
1012 নাম : মায়ী দেৱী শৰ্মা স্বামীৰ নাম: মুক্তি ঘৰ নং : ৬৫৯ বয়স : 52 লিঙ্গ : মহিলা	JMV1383466 ফটো উপলব্ধ	1013 নাম : ৰাহুল শৰ্মা পিতাৰ নাম: মুক্তিলাল শৰ্মা ঘৰ নং : ৬৫৯ বয়স : 30 লিঙ্গ : পুৰুষ	JMV0409110 ফটো উপলব্ধ	1014 নাম : তেজ মায়ী ছেত্ৰী পিতাৰ নাম: কৃষ্ণো বাহাদুৰ ছেত্ৰী ঘৰ নং : ৬৬০ বয়স : 60 লিঙ্গ : মহিলা	JMV1383502 ফটো উপলব্ধ
1015 নাম : কেশৱ বাহাদুৰ ছেত্ৰী পিতাৰ নাম: কৃষ্ণ বাহাদুৰ ছেত্ৰী ঘৰ নং : ৬৬০ বয়স : 55 লিঙ্গ : পুৰুষ	JMV1383488 ফটো উপলব্ধ	E 1016 নাম : ভীম ছেত্ৰী পিতাৰ নাম: কৃষ্ণ বাহাদুৰ ছেত্ৰী ঘৰ নং : 660 বয়স : 47 লিঙ্গ : পুৰুষ	LES0052118 ফটো উপলব্ধ	1017 নাম : গীতা ছেত্ৰী স্বামীৰ নাম: কেশৱ ঘৰ নং : ৬৬০ বয়স : 45 লিঙ্গ : মহিলা	JMV1383499 ফটো উপলব্ধ
1018 নাম : নাৰায়ন বাহাদুৰ ছেত্ৰী মাতৃৰ নাম: লাটে কৃষ্ণ বাহাদুৰ ঘৰ নং : 660 বয়স : 40 লিঙ্গ : পুৰুষ	LES0106591 ফটো উপলব্ধ	1019 নাম : কুমাৰী ছেত্ৰী পিতাৰ নাম: কেশৱ বাহাদুৰ ছেত্ৰী ঘৰ নং : ৬৬০ বয়স : 24 লিঙ্গ : মহিলা	JMV0489815 ফটো উপলব্ধ	1020 নাম : সঞ্জিতা ধৰ স্বামীৰ নাম: বাপন চন্দ্ৰ ধৰ ঘৰ নং : ৬৬২ বয়স : 35 লিঙ্গ : মহিলা	JMV1383591 ফটো উপলব্ধ
1021 নাম : অধিৰ দে পিতাৰ নাম: তাৰা শংকৰ দে ঘৰ নং : ৬৬৩ বয়স : 61 লিঙ্গ : পুৰুষ	JMV1383615 ফটো উপলব্ধ	1022 নাম : সুজিত দেবনাথ পিতাৰ নাম: স্ব উপেন্দ্ৰ দেবনাথ ঘৰ নং : 663 বয়স : 59 লিঙ্গ : পুৰুষ	LES0093773 ফটো উপলব্ধ	1023 নাম : পৰ্বাতী দে স্বামীৰ নাম: অধিৰ দে ঘৰ নং : ৬৬৩ বয়স : 58 লিঙ্গ : মহিলা	JMV1383626 ফটো উপলব্ধ

1024 নাম : বিজয় দে পিতাৰ নাম: অধিৰ দে ঘৰ নং : ৬৬৩ বয়স : 41 লিঙ্গ : পুৰুষ	JMV1383637 ফটো উপলব্ধ	1025 নাম : মানিক দে পিতাৰ নাম: অধিৰ দে ঘৰ নং : ৬৬৩ বয়স : 38 লিঙ্গ : পুৰুষ	JMV1383648 ফটো উপলব্ধ	1026 নাম : রিফিক দেব দে স্বামীৰ নাম: মানিক দে ঘৰ নং : 663 বয়স : 38 লিঙ্গ : মহিলা	JMV0405506 ফটো উপলব্ধ
1027 নাম : আলী হুছেইন পিতাৰ নাম: আব্দুল হামিদ ঘৰ নং : 664 বয়স : 30 লিঙ্গ : পুৰুষ	JMV1132661 ফটো উপলব্ধ	1028 নাম : বাকিল আহমেদ পিতাৰ নাম: আব্দুল হামিদ ঘৰ নং : 664 বয়স : 27 লিঙ্গ : পুৰুষ	JMV0415224 ফটো উপলব্ধ	1029 নাম : তাসীৰ পাৰভিন স্বামীৰ নাম: আলী হুছেইন ঘৰ নং : 664 বয়স : 23 লিঙ্গ : মহিলা	LES0070920 ফটো উপলব্ধ
1030 নাম : চেহেনাজ খাতুন পিতাৰ নাম: আৰুই আলম ঘৰ নং : 664 বয়স : 21 লিঙ্গ : মহিলা	LES0043653 ফটো উপলব্ধ	1031 নাম : বিয়া সিং পিতাৰ নাম: দিলীপ সিং ঘৰ নং : 664 বয়স : 21 লিঙ্গ : মহিলা	LES0043679 ফটো উপলব্ধ	1032 নাম : চপ্পা কুমাৰী সিং পিতাৰ নাম: সুৰেশ সিং ঘৰ নং : ৬৬৪খ বয়স : 25 লিঙ্গ : মহিলা	JMV0489849 ফটো উপলব্ধ
1033 নাম : বসায়ন সিং পিতাৰ নাম: ৰাম নেবাজী ঘৰ নং : ৬৬৪খ বয়স : 75 লিঙ্গ : পুৰুষ	JMV1383706 ফটো উপলব্ধ	E 1034 নাম : তীতৰা দেৱী স্বামীৰ নাম: ৰামায়ন ঘৰ নং : ৬৬৪খ বয়স : 74 লিঙ্গ : মহিলা	JMV1383717 ফটো উপলব্ধ	1035 নাম : মহঃ আব্দুল হামীদ পিতাৰ নাম: কুৰবান মিঞা ঘৰ নং : ৬৬৪খ বয়স : 71 লিঙ্গ : পুৰুষ	JMV1383659 ফটো উপলব্ধ
1036 নাম : মদিনা খাতুন স্বামীৰ নাম: মঃ হামিদ ঘৰ নং : ৬৬৪ক বয়স : 58 লিঙ্গ : মহিলা	JMV1383660 ফটো উপলব্ধ	1037 নাম : উষা দেৱী পিতাৰ নাম: সুৰেশ সিং ঘৰ নং : ৬৬৪খ বয়স : 54 লিঙ্গ : মহিলা	JMV1383739 ফটো উপলব্ধ	1038 নাম : সুৰেশ সিং পিতাৰ নাম: ৰামায়ন ঘৰ নং : ৬৬৪খ বয়স : 50 লিঙ্গ : পুৰুষ	JMV1383728 ফটো উপলব্ধ
1039 নাম : ৰবি শঙ্কৰ সিং পিতাৰ নাম: ৰামায়ন ঘৰ নং : ৬৬৪খ বয়স : 42 লিঙ্গ : পুৰুষ	JMV1383740 ফটো উপলব্ধ	1040 নাম : আফচানা খাতুন স্বামীৰ নাম: অকন ঘৰ নং : ৬৬৪ক বয়স : 41 লিঙ্গ : মহিলা	JMV1383682 ফটো উপলব্ধ	1041 নাম : দিলীপ সিং পিতাৰ নাম: ৰামায়ন ঘৰ নং : ৬৬৪খ বয়স : 41 লিঙ্গ : পুৰুষ	JMV1383762 ফটো উপলব্ধ
1042 নাম : সুধীৰ সিং পিতাৰ নাম: ৰসায়ন ঘৰ নং : ৬৬৪খ বয়স : 40 লিঙ্গ : পুৰুষ	JMV1383784 ফটো উপলব্ধ	1043 নাম : বেবী দেৱী সিং স্বামীৰ নাম: ৰবিশঙ্কৰ ঘৰ নং : ৬৬৪খ বয়স : 40 লিঙ্গ : মহিলা	JMV1383751 ফটো উপলব্ধ	1044 নাম : আবাস আলম পিতাৰ নাম: আব্দুল হামীদ ঘৰ নং : ৬৬৪ক বয়স : 40 লিঙ্গ : পুৰুষ	JMV1383671 ফটো উপলব্ধ
1045 নাম : ৰেকু দেৱী সিং স্বামীৰ নাম: দিলীপ ঘৰ নং : ৬৬৪খ বয়স : 39 লিঙ্গ : মহিলা	JMV1383773 ফটো উপলব্ধ	1046 নাম : ৰেণু দেৱী সিং স্বামীৰ নাম: সুধীৰ ঘৰ নং : ৬৬৪খ বয়স : 38 লিঙ্গ : মহিলা	JMV1383795 ফটো উপলব্ধ	1047 নাম : মহম্মদ এলিয়াস পিতাৰ নাম: আব্দুল হামীদ ঘৰ নং : ৬৬৪ক বয়স : 38 লিঙ্গ : পুৰুষ	JMV1383693 ফটো উপলব্ধ
1048 নাম : মহেশ সিং পিতাৰ নাম: ত্ৰিভূবন ঘৰ নং : ৬৬৬ বয়স : 54 লিঙ্গ : পুৰুষ	JMV1383820 ফটো উপলব্ধ	E 1049 নাম : বিজাও দেৱী সিং স্বামীৰ নাম: মহেশ ঘৰ নং : ৬৬৬ বয়স : 53 লিঙ্গ : মহিলা	JMV1383831 ফটো উপলব্ধ	1050 নাম : ৰমেশ সিং পিতাৰ নাম: ত্ৰিভূবন ঘৰ নং : ৬৬৬ বয়স : 49 লিঙ্গ : পুৰুষ	JMV1383853 ফটো উপলব্ধ
1051 নাম : নিলীম দেৱী স্বামীৰ নাম: ৰমেশ ঘৰ নং : ৬৬৬ বয়স : 48 লিঙ্গ : মহিলা	JMV1383842 ফটো উপলব্ধ	1052 নাম : ওম প্ৰকাশ সিং পিতাৰ নাম: ত্ৰিভূবন ঘৰ নং : ৬৬৬ বয়স : 39 লিঙ্গ : পুৰুষ	JMV1383886 ফটো উপলব্ধ	1053 নাম : গাৰবেল খাৰীয়া পিতাৰ নাম: বিৰছা খাৰীয়া ঘৰ নং : 1000 বয়স : 36 লিঙ্গ : পুৰুষ	JMV0411173 ফটো উপলব্ধ

বিধানসভা সমষ্টিৰ নম্বৰ আৰু নাম : 84-ডিগবৈ
অংশৰ নম্বৰ আৰু নাম : 4-ৰেলফাৰ লাইন

1054

JMV0407403

নাম : বিৰছা গঞ্জ
পিতাৰ নাম : এটুৱা গঞ্জ
ঘৰ নং : 1000
বয়স : 35 লিঙ্গ : পুৰুষ

ফটো উপলব্ধ

1055	2	JMV1152057
নাম : চৰবন তাঁতী পিতাৰ নাম : চেতন তাঁতী ঘৰ নং : 45 বয়স : 48 লিঙ্গ : পুৰুষ		
ফটো উপলব্ধ		

1056	2	JMV1152065
নাম : সীমা তাঁতী পিতাৰ নাম : চৰবন তাঁতী ঘৰ নং : 45 বয়স : 23 লিঙ্গ : মহিলা		
ফটো উপলব্ধ		

1057	2	JMV1152073
নাম : গিতা ভয় স্বামীৰ নাম : চৰবন তাঁতী ঘৰ নং : 45 বয়স : 46 লিঙ্গ : মহিলা		
ফটো উপলব্ধ		

1058	4	LES0127373
নাম : খুসী কুমাৰী শাহ পিতাৰ নাম : দীপক শাহ ঘৰ নং : ৫৩৩ খ বয়স : 21 লিঙ্গ : মহিলা		
ফটো উপলব্ধ		

1059	4	LES0127399
নাম : কৈলাস পাণ্ডে অন্যান্য : বাজু পাণ্ডে ঘৰ নং : ৬৫১ বয়স : 35 লিঙ্গ : পুৰুষ		
ফটো উপলব্ধ		

1060	4	LES0127407
নাম : সঞ্জনা কুমাৰী শাহ পিতাৰ নাম : দীপক শাহ ঘৰ নং : ৫৩৩ খ বয়স : 19 লিঙ্গ : মহিলা		
ফটো উপলব্ধ		

1061	1	LES0127969
নাম : মনিকা গগৈ স্বামীৰ নাম : দেবোজীত গগৈ বয়স : 19 লিঙ্গ : মহিলা		
ফটো উপলব্ধ		

1062	4	LES0129437
নাম : সৌৰব শাহ পিতাৰ নাম : বাম বাবু শাহ ঘৰ নং : ৬৩৮ বয়স : 18 লিঙ্গ : পুৰুষ		
ফটো উপলব্ধ		

1063	3	LES0138008
নাম : দুৰ্গাৱতী সোনাৰ পিতাৰ নাম : কুল বাহাদুৰ সোনাৰ ঘৰ নং : ১১ বয়স : 20 লিঙ্গ : মহিলা		
ফটো উপলব্ধ		

1064	2	LES0138644
নাম : সন্দিপ শাহ পিতাৰ নাম : বিটেন শাহ ঘৰ নং : ৬২৮ বয়স : 19 লিঙ্গ : পুৰুষ		
ফটো উপলব্ধ		

1065	1	LES0139253
নাম : সবনম খাতুন মাতৃৰ নাম : মদিনা বেগম ঘৰ নং : ৫৬১ বয়স : 18 লিঙ্গ : মহিলা		
ফটো উপলব্ধ		

1066	4	LES0139394
নাম : হৰ্ষিতা বড়া পিতাৰ নাম : দুৰ্লেখৰ বড়া ঘৰ নং : ৩৯৯ বয়স : 19 লিঙ্গ : মহিলা		
ফটো উপলব্ধ		

1067	2	LES0140491
নাম : পবিত্ৰ উৰাং পিতাৰ নাম : হীৰাচাই উৰাং ঘৰ নং : ৫১৪ গ বয়স : 20 লিঙ্গ : পুৰুষ		
ফটো উপলব্ধ		

1068	1	LES0140715
নাম : অভিনৱ দুৱৰী পিতাৰ নাম : বৰদন চন্দ্ৰ দুৱৰী ঘৰ নং : ৪৩৯ বয়স : 20 লিঙ্গ : পুৰুষ		
ফটো উপলব্ধ		

1069	2	LES0140806
নাম : সংগীতা আচাৰ্জী মাতৃৰ নাম : জয়া আচাৰ্জী ঘৰ নং : ৫৯৭ বয়স : 19 লিঙ্গ : মহিলা		
ফটো উপলব্ধ		

1070	2	LES0142851
নাম : হাৰন উৰাং পিতাৰ নাম : সিয়াৰু উৰাং ঘৰ নং : ৫২২ বয়স : 21 লিঙ্গ : পুৰুষ		
ফটো উপলব্ধ		

1071	3	LES0142943
নাম : অমিত প্ৰধান মাতৃৰ নাম : কুমাৰী প্ৰধান ঘৰ নং : ৬২১ ক বয়স : 19 লিঙ্গ : পুৰুষ		
ফটো উপলব্ধ		

1072	3	LES0142992
নাম : পূজা দত্তা পিতাৰ নাম : পাৰ্থ দত্তা ঘৰ নং : ২৫৮ ক বয়স : 19 লিঙ্গ : মহিলা		
ফটো উপলব্ধ		

1073	2	LES0143636
নাম : দেব সিং পিতাৰ নাম : বিজয় সিং ঘৰ নং : ৪৮৮ বয়স : 18 লিঙ্গ : পুৰুষ		
ফটো উপলব্ধ		

1074	4	LES0145060
নাম : দিপালী বিশ্বকৰ্মা মাতৃৰ নাম : বিনা সোনাৰ বিশ্বকৰ্মা ঘৰ নং : ৩৫৮ খ বয়স : 18 লিঙ্গ : মহিলা		
ফটো উপলব্ধ		

1075	2	LES0145052
নাম : মৰমি ঘাটুয়াল স্বামীৰ নাম : বহন উৰাং ঘৰ নং : ৫২২ বয়স : 22 লিঙ্গ : মহিলা		
ফটো উপলব্ধ		

1076	1	LES0145466
নাম : জতিন গগৈ অন্যান্য : দেবোজীত গগৈ ঘৰ নং : ৫৭৮ বয়স : 22 লিঙ্গ : পুৰুষ		
ফটো উপলব্ধ		

1077	3	LES0146548
নাম : বিকাশ কুমাৰ পিতাৰ নাম : ৰাজেশ কুমাৰ ঘৰ নং : ৬২১ গ বয়স : 20 লিঙ্গ : পুৰুষ		
ফটো উপলব্ধ		

1078	2	LES0147116
নাম : ৰাজিব কালিন্দী পিতাৰ নাম : ৰতন কালিন্দী ঘৰ নং : ৪৩৪ বয়স : 18 লিঙ্গ : পুৰুষ		
ফটো উপলব্ধ		

1079	1	LES0147421
নাম : ৰশ্মি গগৈ স্বামীৰ নাম : ধিৰেন গগৈ ঘৰ নং : ৫২৫ বয়স : 25 লিঙ্গ : মহিলা		
ফটো উপলব্ধ		

1080	1	LES0151472
নাম : অচিন্ত গগৈ অন্যান্য : দেবোজীত গগৈ ঘৰ নং : ৫৭৮ বয়স : 21 লিঙ্গ : পুৰুষ		
ফটো উপলব্ধ		

1081	2	LES0151639
নাম : পূৰ্ণা কালন্দী পিতাৰ নাম : ৰতন কালন্দী ঘৰ নং : ৪৩৪ বয়স : 22 লিঙ্গ : মহিলা		
ফটো উপলব্ধ		

1082	4	LES0152686
নাম : ধনী কৰ্মকাৰ অন্যান্য : চমু উৰিয়া ঘৰ নং : ৫৩৬ বয়স : 31 লিঙ্গ : মহিলা		
ফটো উপলব্ধ		

1083	4	LES0153155
নাম : ভীম উৰিয়া পিতাৰ নাম : চমু উৰিয়া ঘৰ নং : ৫৩৬ বয়স : 28 লিঙ্গ : পুৰুষ		
ফটো উপলব্ধ		

1084	2	LES0155515
নাম : কবিতা ভূমিজ পিতাৰ নাম : বাবলু ভূমিজ ঘৰ নং : ৪৯৩ ক বয়স : 21 লিঙ্গ : মহিলা		
ফটো উপলব্ধ		

1085	2	LES0155671	ফটো উপলব্ধ	নাম : অসিত মারি পিতাৰ নাম: সৰ্বেন মাৰি ঘৰ নং : 821 বয়স : 19 লিঙ্গ : পুৰুষ	1086	2	LES0155705	ফটো উপলব্ধ	নাম : কিৰণ ভূমিজ পিতাৰ নাম: বাবলু ভূমিজ ঘৰ নং : 893 ক বয়স : 19 লিঙ্গ : পুৰুষ	1087	4	LES0156232	ফটো উপলব্ধ	নাম : নাৰায়ন ছেত্ৰী পিতাৰ নাম: কেশৱ বাঃ ছেত্ৰী ঘৰ নং : 660 বয়স : 19 লিঙ্গ : পুৰুষ
1088	2	LES0156059	ফটো উপলব্ধ	নাম : সুনিল মাহালি পিতাৰ নাম: ধৰম মাহালি ঘৰ নং : 868 বয়স : 25 লিঙ্গ : পুৰুষ	1089	2	LES0156075	ফটো উপলব্ধ	নাম : সুনিতা শাহ অন্যান্য: ধৰম মাহালি ঘৰ নং : 868 বয়স : 22 লিঙ্গ : মহিলা	1090	4	LES0158493	ফটো উপলব্ধ	নাম : প্ৰেম কুমাৰ গুপ্তা পিতাৰ নাম: উমেশ প্ৰসাদ গুপ্তা ঘৰ নং : 658 বয়স : 18 লিঙ্গ : পুৰুষ
1091	2	LES0159798	ফটো উপলব্ধ	নাম : সুমন্তী ভূমিজ অন্যান্য: ৰাজকাপুৰ ভূমিজ ঘৰ নং : 528 বয়স : 40 লিঙ্গ : মহিলা	1092	2	LES0159830	ফটো উপলব্ধ	নাম : ৰিংকি ভূমিজ অন্যান্য: ৰাজকাপুৰ ভূমিজ ঘৰ নং : 528 বয়স : 22 লিঙ্গ : মহিলা	1093	4	LES0159871	ফটো উপলব্ধ	নাম : পালক কুমাৰী সাহ পিতাৰ নাম: সন্তোষ সাহ ঘৰ নং : 693 বয়স : 18 লিঙ্গ : মহিলা
1094	2	LES0159897	ফটো উপলব্ধ	নাম : বিজেন্দৰ ভূমিজ পিতাৰ নাম: ৰাজকাপুৰ ভূমিজ ঘৰ নং : 528 বয়স : 38 লিঙ্গ : পুৰুষ	1095	2	LES0159970	ফটো উপলব্ধ	নাম : ৰিংকু ভূমিজ পিতাৰ নাম: ৰাজকাপুৰ ভূমিজ ঘৰ নং : 528 বয়স : 31 লিঙ্গ : পুৰুষ	1096	2	LES0160564	ফটো উপলব্ধ	নাম : সংগীতা গোৱালা স্বামীৰ নাম: ৰাজেন চুৰি ঘৰ নং : 861 বয়স : 32 লিঙ্গ : মহিলা
1097	2	LES0160655	ফটো উপলব্ধ	নাম : আকাশ তাঁতি পিতাৰ নাম: গোপাল তাঁতি ঘৰ নং : 500 বয়স : 19 লিঙ্গ : পুৰুষ	1098	2	LES0160697	ফটো উপলব্ধ	নাম : তুশাব তাঁতি পিতাৰ নাম: মংগল তাঁতি ঘৰ নং : 892 বয়স : 19 লিঙ্গ : পুৰুষ	1099	3	LES0161430	ফটো উপলব্ধ	নাম : বিষ্ণু কুমাৰ পিতাৰ নাম: ৰাজেশ কুমাৰ ঘৰ নং : 621 গ বয়স : 27 লিঙ্গ : পুৰুষ
1100	2	LES0164152	ফটো উপলব্ধ	নাম : ৰিতা প্ৰজা অন্যান্য: অম তাতী ঘৰ নং : 891 বয়স : 25 লিঙ্গ : মহিলা	1101	2	LES0166389	ফটো উপলব্ধ	নাম : অঞ্জলি উৰাং পিতাৰ নাম: ববী উৰাং ঘৰ নং : 522 বয়স : 25 লিঙ্গ : মহিলা	1102	4	LES0166447	ফটো উপলব্ধ	নাম : ৰাহুল গড় মাতৃৰ নাম: বৃধনী গড় ঘৰ নং : 560 বয়স : 28 লিঙ্গ : পুৰুষ
1103	2	LES0166777	ফটো উপলব্ধ	নাম : দশমী ভূমিজ অন্যান্য: মণি সুৰি ঘৰ নং : 58 বয়স : 31 লিঙ্গ : মহিলা	1104	2	LES0166843	ফটো উপলব্ধ	নাম : পূৰ্ণিমা দে স্বামীৰ নাম: ৰতন দে ঘৰ নং : 859 বয়স : 34 লিঙ্গ : মহিলা	1105	2	LES0166926	ফটো উপলব্ধ	নাম : জনোতী দে স্বামীৰ নাম: ৰঞ্জন দে ঘৰ নং : 859 বয়স : 37 লিঙ্গ : মহিলা
1106	4	LES0174722	ফটো উপলব্ধ	নাম : প্ৰীতি কুমাৰী গুপ্তা পিতাৰ নাম: উমেশ প্ৰসাদ গুপ্তা ঘৰ নং : 658 বয়স : 26 লিঙ্গ : পুৰুষ	1107	4	LES0175521	ফটো উপলব্ধ	নাম : গুনগুন সাহ পিতাৰ নাম: সন্তোষ সাহ ঘৰ নং : 693 বয়স : 18 লিঙ্গ : মহিলা	1108	2	LES0180604	ফটো উপলব্ধ	নাম : সঞ্জয় প্ৰজা পিতাৰ নাম: ভীম প্ৰজা ঘৰ নং : 505 বয়স : 23 লিঙ্গ : পুৰুষ
1109	2	LES0180638	ফটো উপলব্ধ	নাম : সন্নি তাঁতী পিতাৰ নাম: প্ৰদীপ তাঁতী ঘৰ নং : 899 খ বয়স : 24 লিঙ্গ : পুৰুষ	1110	2	LES0182477	ফটো উপলব্ধ	নাম : বিশাল প্ৰজা মাতৃৰ নাম: চিলা প্ৰজা ঘৰ নং : 588 বয়স : 20 লিঙ্গ : পুৰুষ	1111	2	LES0182154	ফটো উপলব্ধ	নাম : লুসিয়া তাঁতী অন্যান্য: প্ৰদীপ তাঁতী ঘৰ নং : 899 খ বয়স : 21 লিঙ্গ : মহিলা
1112	2	LES0182048	ফটো উপলব্ধ	নাম : মালতি চাওঁতাল মাতৃৰ নাম: ৰজনী চাওঁতাল ঘৰ নং : 519 বয়স : 20 লিঙ্গ : মহিলা	1113	4	LES0182659	ফটো উপলব্ধ	নাম : নিভা মুড়া পিতাৰ নাম: চুকৰাম মুড়া ঘৰ নং : 560 বয়স : 22 লিঙ্গ : মহিলা	1114	2	LES0182618	ফটো উপলব্ধ	নাম : দেব প্ৰজা মাতৃৰ নাম: চিলা প্ৰজা ঘৰ নং : 588 বয়স : 23 লিঙ্গ : পুৰুষ

1115	2	LES0182584
নাম : জবা প্রজা পিতাৰ নাম: চুকৰা প্রজা ঘৰ নং : ৫৪৭ বয়স : 19 লিঙ্গ : মহিলা		
ফটো উপলব্ধ		

1116	2	LES0182543
নাম : বিজুলি তাজ অন্যান্য: নিৰু পৰমানিক ঘৰ নং : ৪৯৮ বয়স : 29 লিঙ্গ : মহিলা		
ফটো উপলব্ধ		

1117	4	LES0189688
নাম : প্রীতি কুমাৰী স্বামীৰ নাম: বিকাশ কুমাৰ সিং ঘৰ নং : ৬৩২ বয়স : 37 লিঙ্গ : মহিলা		
ফটো উপলব্ধ		

1118	2	LES0189779
নাম : দিব্যা গোস্বালা অন্যান্য: পদ্মাবতী কৰ্মকাৰ ঘৰ নং : ৫৩৮ বয়স : 25 লিঙ্গ : মহিলা		
ফটো উপলব্ধ		

1119	2	LES0189829
নাম : জিত কৰ্মকাৰ মাতৃৰ নাম: পদ্মাবতী কৰ্মকাৰ ঘৰ নং : ৫৩৮ বয়স : 24 লিঙ্গ : পুৰুষ		
ফটো উপলব্ধ		

1120	4	LES0189951
নাম : সত্যম কুমাৰ সিং অন্যান্য: ভৰত সিং ঘৰ নং : ৬৩২ বয়স : 18 লিঙ্গ : পুৰুষ		
ফটো উপলব্ধ		

1121	4	LES0189977
নাম : সুমন কুমাৰ পিতাৰ নাম: ভৰত সিং ঘৰ নং : ৬৩২ বয়স : 43 লিঙ্গ : পুৰুষ		
ফটো উপলব্ধ		

1122	4	LES0190066
নাম : অঞ্জলী কুমাৰী পিতাৰ নাম: সুনীল সিং ঘৰ নং : ৬৩২ বয়স : 19 লিঙ্গ : পুৰুষ		
ফটো উপলব্ধ		

1123	4	LES0190827
নাম : নিলু দেবী অন্যান্য: ভৰত প্ৰসাদ সিং ঘৰ নং : ৬৩২ বয়স : 39 লিঙ্গ : মহিলা		
ফটো উপলব্ধ		

1124	3	LES0192583
নাম : বাৰ্জেশ কুমাৰ সিং পিতাৰ নাম: বদ্রী সিং ঘৰ নং : ৬২০ বয়স : 27 লিঙ্গ : পুৰুষ		
ফটো উপলব্ধ		

1125	1	LES0193151
নাম : বিতুপন বৰুৱা পিতাৰ নাম: ৰিপনি বৰুৱা ঘৰ নং : ৪৩০ বয়স : 20 লিঙ্গ : পুৰুষ		
ফটো উপলব্ধ		

1126	4	LES0194977
নাম : পূজা মুড়া মাতৃৰ নাম: গিংগামনি মুড়া ঘৰ নং : 465 বয়স : 37 লিঙ্গ : মহিলা		
ফটো উপলব্ধ		

1127	2	LES0196329
নাম : মন্দিৰা পৰমানিক স্বামীৰ নাম: ৰোহিত পৰমানিক ঘৰ নং : ৫১৩ বয়স : 22 লিঙ্গ : মহিলা		
ফটো উপলব্ধ		

1128	2	LES0196402
নাম : অজয় প্রজা পিতাৰ নাম: চকুৰাম প্রজা ঘৰ নং : ৫০৮ বয়স : 31 লিঙ্গ : পুৰুষ		
ফটো উপলব্ধ		

1129	3	LES0196535
নাম : সাগিশ খান পিতাৰ নাম: সাহজাহান খান ঘৰ নং : ৮৬২ বয়স : 31 লিঙ্গ : পুৰুষ		
ফটো উপলব্ধ		

1130	2	LES0196766
নাম : ঋষি ছেত্ৰী মাতৃৰ নাম: ফলমতী ছেত্ৰী ঘৰ নং : ৫৭১ বয়স : 19 লিঙ্গ : পুৰুষ		
ফটো উপলব্ধ		

ভোটাৰৰ সাৰাংশ							
A) ভোটাৰৰ সংখ্যা							
		তালিকাৰ প্ৰকাৰ	তালিকাৰ চিনাক্তকৰণ	ভোটাৰৰ সংখ্যা			
				পুৰুষ	মহিলা	ওয় লিঙ্গ	মুঠ
I	মূল তালিকা	মূল তালিকা	বিশেষ সংশোধন, 2026 চনৰ পূৰ্বৰ 2025 চনৰ মূল তালিকাৰ লগত থকা সংযোজন সমূহ একত্ৰিতকৰন কৰা তালিকা।	512	542	0	1054
II	যোগ তালিকা	পৰিপূৰক 1	বিশেষ সংক্ষিপ্ত সংশোধন, 2026	39	37	0	76
III	বিয়োজন তালিকা	পৰিপূৰক 1	বিশেষ সংক্ষিপ্ত সংশোধন, 2026	46	40	0	86
IV	লিংগ ক্ষেত্ৰত পৰিবৰ্তনৰ বাবে পাৰ্থক্য			1	-1	0	0
এই সংশোধনৰ পিছত ভোটাৰ তালিকাত ভোটাৰৰ মুঠ সংখ্যা (I+II-III+IV)				506	538	0	1044
B) শুধৰনীৰ সংখ্যা							
তালিকাৰ প্ৰকাৰ		তালিকাৰ চিনাক্তকৰণ		শুধৰনীৰ সংখ্যা			
পৰিপূৰক 1		বিশেষ সংক্ষিপ্ত সংশোধন, 2026		65			

নিৰ্বাচক পঞ্জীয়ন বিষয়াৰ স্বাক্ষৰ

E-মৃত, S-স্থানান্তৰিত/ বাসস্থান পৰিবৰ্তন, R-প্ৰতিলিপি, M-নিখোজ, Q-অযোগ্য