

ভোটাৰ তালিকা 2026 S03 অসম

বিধানসভা সমষ্টিৰ নম্বৰ, নাম আৰু সংৰক্ষণৰ স্থিতি : 84 - ডিগবৈ (সাধাৰণ)		খণ্ড নং : 20																			
এই বিধানসভা সমষ্টিত কোন সংসদীয় সমষ্টিৰ অন্তৰ্গত তাৰ নম্বৰ, নাম আৰু সংৰক্ষণ স্থিতি : 13 - ডিব্ৰুগড় (সাধাৰণ)																					
1. সংশোধনৰ বিৱৰণ																					
সংশোধনৰ বছৰ	2026	তালিকাৰ চিনাক্তকৰণ																			
ভিত্তি তাৰিখ	01-01-2026	বিশেষ সংশোধন, 2026 চনৰ পূৰ্বৰ 2025 চনৰ মূল তালিকাৰ লগত থকা সংযোজন সমূহ একত্ৰিতকৰণ কৰা তালিকা।																			
সংশোধনৰ প্ৰকাৰ	বিশেষ সংশোধন 2026																				
প্ৰকাশনৰ তাৰিখ	10-02-2026																				
2. খণ্ড আৰু ভোটগ্ৰহন কেন্দ্ৰৰ বিৱৰণ																					
খণ্ডৰ অন্তৰ্গত এলেকা সমূহৰ নম্বৰ আৰু নাম																					
1-১.নং অসমীয়া গাঁও (অংশ)		<table style="width: 100%; border-collapse: collapse;"> <tr> <td style="width: 50%;">মূল চহৰ/গাঁও</td> <td style="width: 50%;">: 1 নং অসমীয়া গাঁও</td> </tr> <tr> <td>ৱাৰ্ড নং</td> <td>:</td> </tr> <tr> <td>ডাকঘৰ</td> <td>: ডিগবৈ</td> </tr> <tr> <td>পুলিচ থানা</td> <td>: ডিগবৈ</td> </tr> <tr> <td>ব্লক</td> <td>: ডিগবৈ</td> </tr> <tr> <td>ৰাজহ চক্ৰ</td> <td>: তিনিচুকীয়া</td> </tr> <tr> <td>জিলা</td> <td>: তিনিচুকীয়া</td> </tr> <tr> <td>পিনকোড</td> <td>: 786171</td> </tr> </table>				মূল চহৰ/গাঁও	: 1 নং অসমীয়া গাঁও	ৱাৰ্ড নং	:	ডাকঘৰ	: ডিগবৈ	পুলিচ থানা	: ডিগবৈ	ব্লক	: ডিগবৈ	ৰাজহ চক্ৰ	: তিনিচুকীয়া	জিলা	: তিনিচুকীয়া	পিনকোড	: 786171
মূল চহৰ/গাঁও	: 1 নং অসমীয়া গাঁও																				
ৱাৰ্ড নং	:																				
ডাকঘৰ	: ডিগবৈ																				
পুলিচ থানা	: ডিগবৈ																				
ব্লক	: ডিগবৈ																				
ৰাজহ চক্ৰ	: তিনিচুকীয়া																				
জিলা	: তিনিচুকীয়া																				
পিনকোড	: 786171																				
3. ভোটগ্ৰহন কেন্দ্ৰৰ বিৱৰণ																					
ভোটগ্ৰহন কেন্দ্ৰৰ নম্বৰ আৰু নাম :		ভোটগ্ৰহন কেন্দ্ৰৰ প্ৰকাৰ (পুৰুষ/মহিলা/সাধাৰণ)		সাধাৰণ																	
20 - টিংৰাই মাধ্যমিক বিদ্যালয় (বাঁওফাল)		খণ্ডৰ অন্তৰ্গত সহায়ক ভোটগ্ৰহন কেন্দ্ৰৰ সংখ্যা :		0																	
ভোটগ্ৰহন কেন্দ্ৰৰ ঠিকনা :																					
টিংৰাই এম.ই. স্কুল, কোঠালী নং ২, 1নং অসমীয়া গাঁও, ডাকঘৰ- ডিগবৈ, থানা - ডিগবৈ, জিলা - তিনিচুকীয়া, পিন -৭৮৬১৭১																					
4. ভোটাৰৰ সংখ্যা																					
আৰম্ভনি ক্ৰমিক নং	শেষ ক্ৰমিক নং	মুঠ ভোটাৰ																			
		পুৰুষ	মহিলা	৩য় লিঙ্গ	মুঠ																
1	843	369	444	0	813																

নিৰ্বাচক পঞ্জীয়ন বিষয়াৰ স্বাক্ষৰ

Nazri Naksha

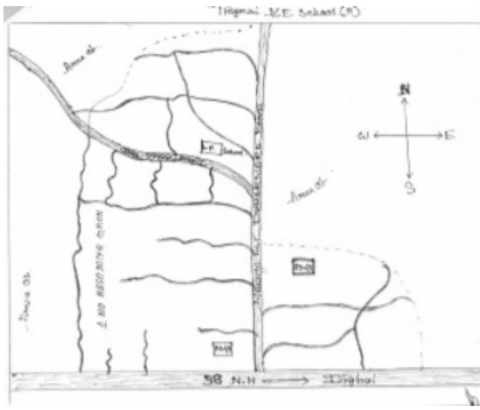

Google Map View



Polling Station Building Front View



ভোটগ্ৰহন কেন্দ্ৰৰ সন্মুখৰ দৃশ্য



Cad View

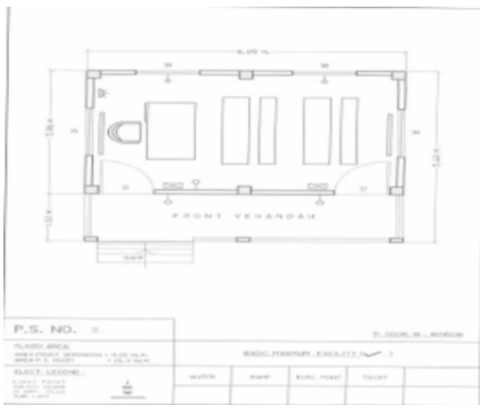

Key MAP View

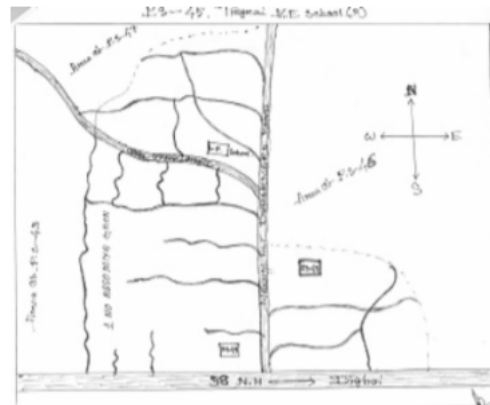

বিধানসভা সমষ্টিৰ নম্বৰ আৰু নাম : 84-ডিগবৈ
অংশৰ নম্বৰ আৰু নাম : 1-১.নং অসমীয়া গাওঁ (অংশ)

# 1 নাম : সুজিত দাস অন্যান্য: চম্পা নন্দী দাস ঘৰ নং : 3 বয়স : 49 লিঙ্গ : পুৰুষ	LES0010041 ফটো উপলব্ধ	# 2 নাম : সম্পা নন্দী দাস স্বামীৰ নাম: সুজিত দাস ঘৰ নং : 3 বয়স : 46 লিঙ্গ : মহিলা	JMV0451526 ফটো উপলব্ধ	3 নাম : মিনালী তেলি স্বামীৰ নাম: কুন্দন তেলি ঘৰ নং : 00 বয়স : 27 লিঙ্গ : মহিলা	JMV0355701 ফটো উপলব্ধ
S 4 নাম : মিনকা গিৰি অন্যান্য: বসন্ত গিৰি ঘৰ নং : 1 বয়স : 67 লিঙ্গ : মহিলা	LES0021683 ফটো উপলব্ধ	S 5 নাম : বাজেশ্বৰ শ্বি পিতাৰ নাম: ধৰ্মমাৰ্থ ঘৰ নং : 01 বয়স : 60 লিঙ্গ : পুৰুষ	JMV4543684 ফটো উপলব্ধ	6 নাম : অসিত কুমাৰ দাস পিতাৰ নাম: লক্ষ্মন চন্দ্ৰ দাস ঘৰ নং : 2 বয়স : 56 লিঙ্গ : পুৰুষ	DLQ9639321 ফটো উপলব্ধ
7 নাম : পিংকি সত্ৰধৰ দাস স্বামীৰ নাম: অসিত কুমাৰ দাস ঘৰ নং : 2 বয়স : 46 লিঙ্গ : মহিলা	CGY3237385 ফটো উপলব্ধ	8 নাম : অজয় চোদ্ৰি পিতাৰ নাম: লালসিংহ চোদ্ৰি ঘৰ নং : 4 বি বয়স : 26 লিঙ্গ : পুৰুষ	JMV1520170 ফটো উপলব্ধ	9 নাম : ববী বনিয়া স্বামীৰ নাম: নীলুত কমল গোহাই ঘৰ নং : 05 বয়স : 36 লিঙ্গ : মহিলা	JMV1169200 ফটো উপলব্ধ
10 নাম : শিল্পী শিখা দাস স্বামীৰ নাম: সুমন চন্দ্ৰ ভূঞা ঘৰ নং : 38 বয়স : 26 লিঙ্গ : মহিলা	JMV0398248 ফটো উপলব্ধ	11 নাম : বৰ্ণা দত্ত পিতাৰ নাম: বিজয় দত্ত ঘৰ নং : 45 বয়স : 26 লিঙ্গ : মহিলা	JMV0548446 ফটো উপলব্ধ	12 নাম : অনঙ্গা বৰুৱা পিতাৰ নাম: জতিন বৰুৱা ঘৰ নং : 45 বয়স : 25 লিঙ্গ : মহিলা	JMV0454538 ফটো উপলব্ধ
13 নাম : নিচা ৰাউতীয়া স্বামীৰ নাম: সাগৰ ৰাউতীয়া ঘৰ নং : 48 বয়স : 35 লিঙ্গ : মহিলা	JMV0397091 ফটো উপলব্ধ	14 নাম : অঞ্জনা কহাৰ পিতাৰ নাম: সুভেশ্বৰ দাস ঘৰ নং : 55 বয়স : 36 লিঙ্গ : মহিলা	LES0060681 ফটো উপলব্ধ	15 নাম : বাবল কহাৰ পিতাৰ নাম: জয়ৰাম কহাৰ ঘৰ নং : 55 বয়স : 36 লিঙ্গ : পুৰুষ	LES0060772 ফটো উপলব্ধ
16 নাম : বিকী ৰাউতীয়া পিতাৰ নাম: কানায় ৰাউতীয়া ঘৰ নং : 88 বয়স : 26 লিঙ্গ : পুৰুষ	JMV0396077 ফটো উপলব্ধ	17 নাম : বীনাশ ৰাউতীয়া পিতাৰ নাম: কানায় ৰাউতীয়া ঘৰ নং : 88 বয়স : 25 লিঙ্গ : পুৰুষ	JMV0395749 ফটো উপলব্ধ	18 নাম : সুনিতা মুৰা স্বামীৰ নাম: সঞ্জয় মুৰা ঘৰ নং : 99 বয়স : 30 লিঙ্গ : মহিলা	JMV1499706 ফটো উপলব্ধ
19 নাম : সঞ্জয় মুড়া পিতাৰ নাম: সঞ্জয় মুড়া ঘৰ নং : 99 বয়স : 29 লিঙ্গ : পুৰুষ	JMV0312488 ফটো উপলব্ধ	20 নাম : মাধুৰী দত্ত চৌধুৰী পিতাৰ নাম: বিজন দত্ত চৌধুৰী ঘৰ নং : 101 বয়স : 31 লিঙ্গ : মহিলা	JMV0008383 ফটো উপলব্ধ	21 নাম : জিন্টী চিৰিং স্বামীৰ নাম: দিলীপ ঘৰ নং : 122 বয়স : 48 লিঙ্গ : মহিলা	JMV4539439 ফটো উপলব্ধ
22 নাম : নিকিতা গুপ্তা পিতাৰ নাম: মুল্লা গুপ্তা ঘৰ নং : 122 বয়স : 23 লিঙ্গ : মহিলা	JMV1471895 ফটো উপলব্ধ	23 নাম : দিনেশ নাথ পিতাৰ নাম: হৰিনাথ ঘৰ নং : 123 বয়স : 61 লিঙ্গ : পুৰুষ	JMV4539451 ফটো উপলব্ধ	24 নাম : জুন নাথ স্বামীৰ নাম: দিনেশ ঘৰ নং : 123 বয়স : 47 লিঙ্গ : মহিলা	JMV4539462 ফটো উপলব্ধ
25 নাম : চয়নীকা নাথ পিতাৰ নাম: দিনেশ নাথ ঘৰ নং : 123 বয়স : 28 লিঙ্গ : মহিলা	JMV0219576 ফটো উপলব্ধ	E 26 নাম : গণেশ ডেকা পিতাৰ নাম: মোহন নাথ ঘৰ নং : 128 বয়স : 58 লিঙ্গ : পুৰুষ	JMV4539473 ফটো উপলব্ধ	27 নাম : অন ডেকা স্বামীৰ নাম: গণেশ ডেকা ঘৰ নং : 128 বয়স : 49 লিঙ্গ : মহিলা	JMV4539484 ফটো উপলব্ধ
28 নাম : মনোমতী গগৈ স্বামীৰ নাম: ভোগেশ্বৰ গগৈ ঘৰ নং : 125 বয়স : 69 লিঙ্গ : মহিলা	JMV4539508 ফটো উপলব্ধ	29 নাম : বুবল গগৈ পিতাৰ নাম: ভোগেশ্বৰ গগৈ ঘৰ নং : 125 বয়স : 48 লিঙ্গ : পুৰুষ	JMV4539519 ফটো উপলব্ধ	30 নাম : ৰাতুল গগৈ পিতাৰ নাম: ভোগেশ্বৰ গগৈ ঘৰ নং : 125 বয়স : 44 লিঙ্গ : পুৰুষ	JMV4539531 ফটো উপলব্ধ

বিধানসভা সমষ্টিৰ নম্বৰ আৰু নাম : 84-ডিগবৈ
অংশৰ নম্বৰ আৰু নাম : 1-১.নং অসমীয়া গাওঁ (অংশ)

31 নাম : মুকুট গগৈ পিতাৰ নাম: ভোগেশ্বৰ গগৈ ঘৰ নং : ১২৫ বয়স : 42 লিঙ্গ : পুৰুষ	JMV4539542 ফটো উপলব্ধ	32 নাম : নিতুমনী গগৈ স্বামীৰ নাম: বুবুল গগৈ ঘৰ নং : ১২৫ বয়স : 37 লিঙ্গ : মহিলা	JMV0019497 ফটো উপলব্ধ	33 নাম : বিনিতা গগৈ স্বামীৰ নাম: মুকুট গগৈ ঘৰ নং : ১২৫ বয়স : 37 লিঙ্গ : মহিলা	JMV0019539 ফটো উপলব্ধ
34 নাম : চিমি গগৈ পিতাৰ নাম: মেতেন্দ নাথ গগৈ ঘৰ নং : ১২৫ বয়স : 33 লিঙ্গ : মহিলা	JMV4539553 ফটো উপলব্ধ	35 নাম : দিব্যজ্যোতি বৰা গগৈ স্বামীৰ নাম: বাতুল গগৈ ঘৰ নং : ১২৫ বয়স : 30 লিঙ্গ : মহিলা	JMV0019778 ফটো উপলব্ধ	# 36 নাম : বিমঝিম চেতিয়া স্বামীৰ নাম: পল্লৱ চেতিয়া ঘৰ নং : ১২৫ ক বয়স : 33 লিঙ্গ : মহিলা	JMV0019695 ফটো উপলব্ধ
37 নাম : পল্লবী গগৈ স্বামীৰ নাম: পুতুল চন্দ্ৰ গগৈ ঘৰ নং : ১২৫খ বয়স : 42 লিঙ্গ : মহিলা	JMV0019398 ফটো উপলব্ধ	38 নাম : মৃদুসিতা গগৈ স্বামীৰ নাম: দয়্যাবাম গগৈ ঘৰ নং : ১২৫খ বয়স : 37 লিঙ্গ : মহিলা	JMV0019489 ফটো উপলব্ধ	39 নাম : স্নেহা গগৈ পিতাৰ নাম: পুতুল গগৈ ঘৰ নং : 125খ বয়স : 19 লিঙ্গ : মহিলা	LES0108373 ফটো উপলব্ধ
40 নাম : মেতেন্দ নাথ গগৈ পিতাৰ নাম: তিতাবাম গগৈ ঘৰ নং : ১২৫খ বয়স : 78 লিঙ্গ : পুৰুষ	JMV4539600 ফটো উপলব্ধ	41 নাম : কনকলতা গগৈ স্বামীৰ নাম: মেতেন্দ নাথ গগৈ ঘৰ নং : ১২৫খ বয়স : 65 লিঙ্গ : মহিলা	JMV4539611 ফটো উপলব্ধ	42 নাম : পুতুল চন্দ্ৰ গগৈ পিতাৰ নাম: মেতেন্দনাথ গগৈ ঘৰ নং : ১২৫খ বয়স : 50 লিঙ্গ : মহিলা	JMV4539622 ফটো উপলব্ধ
43 নাম : দয়্যাবাম গগৈ পিতাৰ নাম: মেতেন্দনাথ গগৈ ঘৰ নং : ১২৫খ বয়স : 45 লিঙ্গ : পুৰুষ	JMV4539633 ফটো উপলব্ধ	44 নাম : পল্লৱ চেতিয়া মাতৃৰ নাম: সাবিত্ৰী চেতিয়া ঘৰ নং : ১২৫ক বয়স : 36 লিঙ্গ : পুৰুষ	JMV1429749 ফটো উপলব্ধ	E 45 নাম : তুলসি গড় পিতাৰ নাম: মঞ্জুল ঘৰ নং : ১২৬ বয়স : 60 লিঙ্গ : পুৰুষ	JMV4539644 ফটো উপলব্ধ
46 নাম : চবদৰা গড় স্বামীৰ নাম: তুলাচি ঘৰ নং : ১২৬ বয়স : 55 লিঙ্গ : মহিলা	JMV4539655 ফটো উপলব্ধ	# 47 নাম : মনুজ মাঝী পিতাৰ নাম: ববন মাঝী ঘৰ নং : 126 বয়স : 34 লিঙ্গ : পুৰুষ	JMV1488386 ফটো উপলব্ধ	# 48 নাম : উপাসনা পাটগিৰি পিতাৰ নাম: মনোৰঞ্জন পাটগিৰি ঘৰ নং : ১৮৮ বয়স : 33 লিঙ্গ : মহিলা	JMV4539666 ফটো উপলব্ধ
49 নাম : বৰ্ষা গড় পিতাৰ নাম: তুলসী গড় ঘৰ নং : 126 বয়স : 26 লিঙ্গ : মহিলা	JMV0259291 ফটো উপলব্ধ	50 নাম : গীতা মাঝী স্বামীৰ নাম: মনুজ মাঝী ঘৰ নং : 126 বয়স : 24 লিঙ্গ : মহিলা	JMV1490820 ফটো উপলব্ধ	51 নাম : কালিদাস ভাঁতি পিতাৰ নাম: গোটা ঘৰ নং : ১২৭ বয়স : 50 লিঙ্গ : পুৰুষ	JMV4539688 ফটো উপলব্ধ
52 নাম : মনালিচা গগৈ স্বামীৰ নাম: বিপ্লব গগৈ ঘৰ নং : ১২৭ক বয়স : 31 লিঙ্গ : মহিলা	JMV0273136 ফটো উপলব্ধ	53 নাম : নিহাৰীকা গগৈ পিতাৰ নাম: অমিতাভ গগৈ ঘৰ নং : 127ক বয়স : 22 লিঙ্গ : মহিলা	LES0058685 ফটো উপলব্ধ	54 নাম : বঙাই গগৈ পিতাৰ নাম: সুখেশ্বৰ গগৈ ঘৰ নং : ১২৭ক বয়স : 76 লিঙ্গ : পুৰুষ	JMV4539699 ফটো উপলব্ধ
55 নাম : ফুলেশ্বৰী গগৈ স্বামীৰ নাম: বঙাই গগৈ ঘৰ নং : ১২৭ক বয়স : 71 লিঙ্গ : মহিলা	JMV4539702 ফটো উপলব্ধ	56 নাম : অমিতাভ গগৈ পিতাৰ নাম: বঙাই গগৈ ঘৰ নং : ১২৭ক বয়স : 50 লিঙ্গ : পুৰুষ	JMV4539713 ফটো উপলব্ধ	57 নাম : বীণা গগৈ স্বামীৰ নাম: অমিতাভ গগৈ ঘৰ নং : ১২৭ক বয়স : 44 লিঙ্গ : মহিলা	JMV4539724 ফটো উপলব্ধ
58 নাম : বিপ্লব গগৈ পিতাৰ নাম: বঙাই গগৈ ঘৰ নং : ১২৭ক বয়স : 41 লিঙ্গ : পুৰুষ	JMV4539735 ফটো উপলব্ধ	59 নাম : ভানু গগৈ স্বামীৰ নাম: প্ৰশান্ত গগৈ ঘৰ নং : ১২৮ বয়স : 49 লিঙ্গ : মহিলা	JMV4539757 ফটো উপলব্ধ	60 নাম : পলাশ জ্যোতি গগৈ মাতৃৰ নাম: ভানু গগৈ ঘৰ নং : 128 বয়স : 21 লিঙ্গ : পুৰুষ	JMV1485655 ফটো উপলব্ধ

বিধানসভা সমষ্টিৰ নম্বৰ আৰু নাম : 84-ডিগৰৈ
অংশৰ নম্বৰ আৰু নাম : 1-১.নং অসমীয়া গাওঁ (অংশ)

61 নাম : বমনী বুঢ়াগোহাঁই পিতাৰ নাম: অৰুণী বুঢ়াগোহাঁই ঘৰ নং : ১২৯ বয়স : 48 লিঙ্গ : পুৰুষ	JMV4539779 ফটো উপলব্ধ	62 নাম : পিংকী কৌৰ বুঢ়াগোহাঁই স্বামীৰ নাম: বমনী বুঢ়াগোহাঁই ঘৰ নং : ১২৯ বয়স : 44 লিঙ্গ : মহিলা	JMV4539780 ফটো উপলব্ধ	63 নাম : পূজা বুঢ়াগোহাঁই পিতাৰ নাম: বমনী বুঢ়াগোহাঁই ঘৰ নং : ১২৯ বয়স : 29 লিঙ্গ : মহিলা	JMV0406116 ফটো উপলব্ধ
64 নাম : দুলাভ্ৰতা গগৈ স্বামীৰ নাম: নিত্যানন্দ ঘৰ নং : ১৩০ বয়স : 83 লিঙ্গ : মহিলা	JMV4539804 ফটো উপলব্ধ	65 নাম : ত্ৰিদিব গগৈ পিতাৰ নাম: নিত্যানন্দ গগৈ ঘৰ নং : ১৩০ বয়স : 60 লিঙ্গ : পুৰুষ	JMV4539815 ফটো উপলব্ধ	66 নাম : বৰ্ণালী গগৈ স্বামীৰ নাম: ত্ৰিদিব গগৈ ঘৰ নং : ১৩০ বয়স : 54 লিঙ্গ : মহিলা	JMV4539826 ফটো উপলব্ধ
67 নাম : পূৰ্ণিমা গগৈ পিতাৰ নাম: তিলক ঘৰ নং : ১৩০ বয়স : 46 লিঙ্গ : মহিলা	JMV4539859 ফটো উপলব্ধ	68 নাম : কৰিণা গগৈ পিতাৰ নাম: ত্ৰিদিব গগৈ ঘৰ নং : ১৩০ বয়স : 30 লিঙ্গ : মহিলা	JMV0221978 ফটো উপলব্ধ	69 নাম : কৌশিক গগৈ পিতাৰ নাম: ত্ৰিদিব গগৈ ঘৰ নং : 130 বয়স : 26 লিঙ্গ : পুৰুষ	JMV0298489 ফটো উপলব্ধ
# 70 নাম : বমেন সন্দিকৈ পিতাৰ নাম: গিৰিশ সন্দিকৈ ঘৰ নং : ১৩১ বয়স : 50 লিঙ্গ : পুৰুষ	JMV4539860 ফটো উপলব্ধ	71 নাম : ইন্দনী সন্দিকৈ স্বামীৰ নাম: বমেন সন্দিকৈ ঘৰ নং : ১৩১ বয়স : 43 লিঙ্গ : মহিলা	JMV4539871 ফটো উপলব্ধ	72 নাম : বিনিশা সন্দিকৈ পিতাৰ নাম: বমেন সন্দিকৈ ঘৰ নং : 131 বয়স : 23 লিঙ্গ : মহিলা	JMV1519826 ফটো উপলব্ধ
73 নাম : স্নেহা বৰুৱা পিতাৰ নাম: মৃদুল বৰুৱা ঘৰ নং : 131 বয়স : 19 লিঙ্গ : মহিলা	LES0104125 ফটো উপলব্ধ	74 নাম : শান্তনু বৰুৱা পিতাৰ নাম: মৃদুল বৰুৱা ঘৰ নং : 131 বয়স : 23 লিঙ্গ : পুৰুষ	JMV1486257 ফটো উপলব্ধ	75 নাম : জগত সোনোৱাল পিতাৰ নাম: হৰিনাথ সোনোৱাল ঘৰ নং : 131 খ বয়স : 73 লিঙ্গ : পুৰুষ	JMV1485481 ফটো উপলব্ধ
76 নাম : কমলা সোনোৱাল স্বামীৰ নাম: জগত চন্দ্ৰ সোনোৱাল ঘৰ নং : 131খ বয়স : 66 লিঙ্গ : মহিলা	LES0002832 ফটো উপলব্ধ	77 নাম : মনু সোনোৱাল পিতাৰ নাম: জগত চন্দ্ৰ সোনোৱাল ঘৰ নং : 131খ বয়স : 41 লিঙ্গ : পুৰুষ	JMV1485218 ফটো উপলব্ধ	78 নাম : পানিন্দ্র বৰুৱা পিতাৰ নাম: মলকা ঘৰ নং : ১৩১ক বয়স : 78 লিঙ্গ : পুৰুষ	JMV4539882 ফটো উপলব্ধ
79 নাম : প্ৰিতীলতা বৰুৱা স্বামীৰ নাম: পানিন্দ্র বৰুৱা ঘৰ নং : ১৩১ক বয়স : 70 লিঙ্গ : মহিলা	JMV4539893 ফটো উপলব্ধ	80 নাম : মৃদুল বৰুৱা পিতাৰ নাম: পানিন্দ্র বৰুৱা ঘৰ নং : ১৩১ক বয়স : 51 লিঙ্গ : পুৰুষ	JMV4539906 ফটো উপলব্ধ	81 নাম : লক্ষ্মীপ্ৰিয়া বৰুৱা স্বামীৰ নাম: মৃদুল বৰুৱা ঘৰ নং : ১৩১ক বয়স : 41 লিঙ্গ : মহিলা	JMV4539917 ফটো উপলব্ধ
82 নাম : অজিত কুমাৰ হাজৰিকা পিতাৰ নাম: সৌমেশ্বৰ হাজৰিকা ঘৰ নং : ১৩২ বয়স : 66 লিঙ্গ : পুৰুষ	JMV4539940 ফটো উপলব্ধ	83 নাম : ভাস্কৰ নেওগ পিতাৰ নাম: ইন্দেশ্বৰ ঘৰ নং : ১৩২ বয়স : 45 লিঙ্গ : পুৰুষ	JMV4539928 ফটো উপলব্ধ	84 নাম : পুষ্পা নেওগ স্বামীৰ নাম: ভাস্কৰ নেওগ ঘৰ নং : ১৩২ বয়স : 40 লিঙ্গ : মহিলা	JMV4539939 ফটো উপলব্ধ
E 85 নাম : চানি নেওগ পিতাৰ নাম: ভাস্কৰ নেওগ ঘৰ নং : 132 বয়স : 24 লিঙ্গ : পুৰুষ	JMV1497296 ফটো উপলব্ধ	E 86 নাম : ললিত কোঁচ পিতাৰ নাম: ভাস্কৰ ঘৰ নং : ১৩৩ বয়স : 65 লিঙ্গ : পুৰুষ	JMV4539951 ফটো উপলব্ধ	87 নাম : ৰেন কোঁচ স্বামীৰ নাম: ললিত কোঁচ ঘৰ নং : ১৩৩ বয়স : 55 লিঙ্গ : মহিলা	JMV4539962 ফটো উপলব্ধ
88 নাম : অপূৰ্ব কোঁচ পিতাৰ নাম: ললিত কোঁচ ঘৰ নং : ১৩৩ বয়স : 38 লিঙ্গ : পুৰুষ	JMV0171397 ফটো উপলব্ধ	89 নাম : জুলি সোনৱাল কুচ স্বামীৰ নাম: অপূৰ্ব কুচ ঘৰ নং : 133 বয়স : 33 লিঙ্গ : মহিলা	JMV0432369 ফটো উপলব্ধ	90 নাম : বিনন্দ কোঁচ পিতাৰ নাম: ললিত কোঁচ ঘৰ নং : ১৩৩ বয়স : 31 লিঙ্গ : পুৰুষ	JMV0171447 ফটো উপলব্ধ

বিধানসভা সমষ্টিৰ নম্বৰ আৰু নাম : 84-ডিগবৈ
অংশৰ নম্বৰ আৰু নাম : 1-১.নং অসমীয়া গাঁও (অংশ)

91 নাম : অনন্ত কোঁচ পিতাৰ নাম: ললিত কোঁচ ঘৰ নং : 133 বয়স : 31 লিঙ্গ : পুৰুষ	JMV0196246 ফটো উপলব্ধ	92 নাম : বাবল কোঁচ অন্যান্য: অপৰ্ব কোঁচ ঘৰ নং : 133 বয়স : 27 লিঙ্গ : পুৰুষ	JMV0432914 ফটো উপলব্ধ	93 নাম : সুপ্রিয়া মৰাণ পিতাৰ নাম: মনেশ্বৰ মৰাণ ঘৰ নং : 133 বয়স : 25 লিঙ্গ : মহিলা	JMV0288324 ফটো উপলব্ধ
E 94 নাম : তোমেশ্বৰ শইকীয়া পিতাৰ নাম: ফাতেক ঘৰ নং : ১৩৪ বয়স : ৪০ লিঙ্গ : পুৰুষ	JMV4539973 ফটো উপলব্ধ	95 নাম : সবিতা শইকীয়া পিতাৰ নাম: তোমেশ্বৰ শইকীয়া ঘৰ নং : ১৩৪ বয়স : 40 লিঙ্গ : মহিলা	JMV4540005 ফটো উপলব্ধ	96 নাম : অৰণ কলিতা পিতাৰ নাম: কমল কলিতা ঘৰ নং : 134 বয়স : 39 লিঙ্গ : পুৰুষ	LES0008375 ফটো উপলব্ধ
97 নাম : মামু শইকীয়া পিতাৰ নাম: তোমেশ্বৰ শইকীয়া ঘৰ নং : ১৩৪ বয়স : 38 লিঙ্গ : মহিলা	JMV4540016 ফটো উপলব্ধ	98 নাম : দিপাঞ্জলী গগৈ স্বামীৰ নাম: চংকেশ্বৰ ঘৰ নং : ১৩৫ বয়স : 69 লিঙ্গ : মহিলা	JMV4540027 ফটো উপলব্ধ	99 নাম : থানুৰাম গগৈ পিতাৰ নাম: কোমেশ্বৰ ঘৰ নং : ১৩৫ বয়স : 48 লিঙ্গ : পুৰুষ	JMV4540038 ফটো উপলব্ধ
100 নাম : সৌৰভ গগৈ পিতাৰ নাম: কোমেশ্বৰ গগৈ ঘৰ নং : ১৩৫ বয়স : 38 লিঙ্গ : পুৰুষ	JMV4540061 ফটো উপলব্ধ	101 নাম : প্রিয়া গগৈ স্বামীৰ নাম: থানুৰাম গগৈ ঘৰ নং : ১৩৫ বয়স : 36 লিঙ্গ : মহিলা	JMV1429681 ফটো উপলব্ধ	102 নাম : উডীপ্টা ফুকন পিতাৰ নাম: সুৰেন ফুকন ঘৰ নং : ১৩৫ বয়স : 30 লিঙ্গ : পুৰুষ	JMV0026856 ফটো উপলব্ধ
103 নাম : সুৰেন ফুকন পিতাৰ নাম: তিলেশ্বৰ ফুকন ঘৰ নং : ১৩৫খ বয়স : 56 লিঙ্গ : পুৰুষ	JMV4545577 ফটো উপলব্ধ	104 নাম : মল্লিকা ফুকন স্বামীৰ নাম: সুৰেন ফুকন ঘৰ নং : ১৩৫খ বয়স : 52 লিঙ্গ : মহিলা	JMV4545588 ফটো উপলব্ধ	105 নাম : অংকন আকাশ হাজৰিকা পিতাৰ নাম: অজিত কুমাৰ হাজৰিকা ঘৰ নং : ১৩৫ক বয়স : 41 লিঙ্গ : পুৰুষ	JMV4540083 ফটো উপলব্ধ
106 নাম : প্রণালী হাজৰিকা স্বামীৰ নাম: অজিত কুমাৰ হাজৰিকা ঘৰ নং : ১৩৫ক বয়স : 38 লিঙ্গ : মহিলা	JMV4540094 ফটো উপলব্ধ	107 নাম : বীণা বান্ধি স্বামীৰ নাম: বাজেন বান্ধি ঘৰ নং : 136 বয়স : 47 লিঙ্গ : মহিলা	JMV0353656 ফটো উপলব্ধ	108 নাম : মনোজ বুঢ়াগোঁহাই পিতাৰ নাম: লক্ষেশ্বৰ ঘৰ নং : ১৩৬ বয়স : 45 লিঙ্গ : পুৰুষ	JMV4540118 ফটো উপলব্ধ
109 নাম : সীমাজ্যোতি বুঢ়াগোঁহাই স্বামীৰ নাম: মনোজ বুঢ়াগোঁহাই ঘৰ নং : ১৩৬ বয়স : 41 লিঙ্গ : মহিলা	JMV4540129 ফটো উপলব্ধ	110 নাম : কৰবী বুঢ়াগোঁহাই পিতাৰ নাম: লক্ষেশ্বৰ বুঢ়াগোঁহাই ঘৰ নং : ১৩৬ বয়স : 38 লিঙ্গ : মহিলা	JMV4540130 ফটো উপলব্ধ	E 111 নাম : কৃষ্ণ বুঢ়াগোঁহাই পিতাৰ নাম: প্ৰিয়কান্ত ঘৰ নং : ১৩৭ বয়স : 69 লিঙ্গ : পুৰুষ	JMV4540141 ফটো উপলব্ধ
112 নাম : জয়দা বুঢ়াগোঁহাই স্বামীৰ নাম: কৃষ্ণা ঘৰ নং : ১৩৭ বয়স : 58 লিঙ্গ : মহিলা	JMV4540152 ফটো উপলব্ধ	113 নাম : জীৱনজ্যোতি বুঢ়াগোঁহাই পিতাৰ নাম: কৃষ্ণ বুঢ়াগোঁহাই ঘৰ নং : ১৩৭ বয়স : 39 লিঙ্গ : পুৰুষ	JMV4540163 ফটো উপলব্ধ	114 নাম : পৰিণীতা গগৈ বুঢ়াগোঁহাই স্বামীৰ নাম: জীৱনজ্যোতি বুঢ়াগোঁহাই ঘৰ নং : 137 বয়স : 34 লিঙ্গ : মহিলা	JMV0418616 ফটো উপলব্ধ
115 নাম : থাণেশ্বৰ কোঁৱৰ পিতাৰ নাম: কুশল কোঁৱৰ ঘৰ নং : ১৩৭খ বয়স : 70 লিঙ্গ : পুৰুষ	JMV4540221 ফটো উপলব্ধ	116 নাম : নিলিমা কাকতি স্বামীৰ নাম: কুশল চন্দ্ৰ কাকতি ঘৰ নং : ১৩৭ক বয়স : 63 লিঙ্গ : মহিলা	JMV4540196 ফটো উপলব্ধ	117 নাম : বীণা কোঁৱৰ স্বামীৰ নাম: থাণেশ্বৰ কোঁৱৰ ঘৰ নং : ১৩৭খ বয়স : 60 লিঙ্গ : মহিলা	JMV4540232 ফটো উপলব্ধ
118 নাম : পংকজ কাকতি পিতাৰ নাম: কুশল চন্দ্ৰ কাকতি ঘৰ নং : ১৩৭ক বয়স : 42 লিঙ্গ : পুৰুষ	JMV4540209 ফটো উপলব্ধ	119 নাম : বৰ্ণালী কোঁৱৰ পিতাৰ নাম: থাণেশ্বৰ কোঁৱৰ ঘৰ নং : ১৩৭খ বয়স : 40 লিঙ্গ : মহিলা	JMV4540243 ফটো উপলব্ধ	120 নাম : বিংকু কাকতি পিতাৰ নাম: কুশল কাকতি ঘৰ নং : ১৩৭ক বয়স : 40 লিঙ্গ : পুৰুষ	JMV4540210 ফটো উপলব্ধ

121	JMV4545726	নাম : বুলবলি তালুকদাৰ কাকতি স্বামীৰ নাম : বিংকু কাকতি ঘৰ নং : 109ক বয়স : 38 লিঙ্গ : মহিলা	ফটো উপলব্ধ	122	JMV4545748	নাম : সংগ্রামী শৰ্মা কাকতি স্বামীৰ নাম : পংকজ কাকতি ঘৰ নং : 137ক বয়স : 37 লিঙ্গ : মহিলা	ফটো উপলব্ধ	123	JMV4540298	নাম : নমিতা গগৈ স্বামীৰ নাম : দিলীপ ঘৰ নং : 108 বয়স : 55 লিঙ্গ : মহিলা	ফটো উপলব্ধ
124	JMV4540301	নাম : জনমনি গগৈ স্বামীৰ নাম : দিলীপ গগৈ ঘৰ নং : 108 বয়স : 52 লিঙ্গ : মহিলা	ফটো উপলব্ধ	125	JMV0324756	নাম : নয়নিকা গগৈ পিতাৰ নাম : দিলীপ গগৈ ঘৰ নং : 138 বয়স : 27 লিঙ্গ : মহিলা	ফটো উপলব্ধ	126	FHG0123075	নাম : পূৰ্ববঞ্জীত হাজৰিকা পিতাৰ নাম : বিজয় হাজৰিকা ঘৰ নং : 138 বয়স : 27 লিঙ্গ : পুৰুষ	ফটো উপলব্ধ
127	JMV0028266	নাম : মোহন শ্বাহ পিতাৰ নাম : পৰশুৰাম শ্বাহ ঘৰ নং : 108 ক বয়স : 28 লিঙ্গ : পুৰুষ	ফটো উপলব্ধ	128	JMV1163724	নাম : সিতা চাহ পিতাৰ নাম : পৰশুৰাম চাহ ঘৰ নং : 138 ক বয়স : 27 লিঙ্গ : মহিলা	ফটো উপলব্ধ	129	JMV1169648	নাম : অৰ্জুন চাহ পিতাৰ নাম : পৰশুৰাম চাহ ঘৰ নং : 138 কা বয়স : 25 লিঙ্গ : পুৰুষ	ফটো উপলব্ধ
130	JMV0027995	নাম : সুমন শ্বাহ পিতাৰ নাম : পৰশুৰাম শ্বাহ ঘৰ নং : 108 ক বয়স : 34 লিঙ্গ : মহিলা	ফটো উপলব্ধ	131	JMV1429498	নাম : পৰশুৰাম শ্বাহ পিতাৰ নাম : গোপাল ঘৰ নং : 108ক বয়স : 60 লিঙ্গ : পুৰুষ	ফটো উপলব্ধ	132	JMV1429487	নাম : কৌশল্যা কৌশল্যা শ্বাহ স্বামীৰ নাম : পৰশুৰাম ঘৰ নং : 108ক বয়স : 55 লিঙ্গ : মহিলা	ফটো উপলব্ধ
133	JMV4540323	নাম : নীলোৎপল গগৈ পিতাৰ নাম : হেমা গগৈ ঘৰ নং : 108 বয়স : 65 লিঙ্গ : পুৰুষ	ফটো উপলব্ধ	134	JMV4540334	নাম : দীপামনি গগৈ স্বামীৰ নাম : নীলোৎপল ঘৰ নং : 108 বয়স : 54 লিঙ্গ : মহিলা	ফটো উপলব্ধ	135	JMV4540345	নাম : মেৰী মুণ্ডা পিতাৰ নাম : ফিলিপ গগৈ ঘৰ নং : 108 বয়স : 39 লিঙ্গ : মহিলা	ফটো উপলব্ধ
136	JMV4545806	নাম : প্ৰিয়ঙ্কা গগৈ পিতাৰ নাম : নীলোৎপল গগৈ ঘৰ নং : 108 বয়স : 31 লিঙ্গ : মহিলা	ফটো উপলব্ধ	137	JMV0214023	নাম : বিদিকা গগৈ পিতাৰ নাম : নীলোৎপল গগৈ ঘৰ নং : 108 বয়স : 30 লিঙ্গ : মহিলা	ফটো উপলব্ধ	138	JMV4540389	নাম : কুঞ্জ হাজৰিকা স্বামীৰ নাম : মহেন্দ্ৰ ঘৰ নং : 181 বয়স : 71 লিঙ্গ : মহিলা	ফটো উপলব্ধ
139	JMV4540390	নাম : বিতোপন হাজৰিকা পিতাৰ নাম : মহেন্দ্ৰ ঘৰ নং : 181 বয়স : 46 লিঙ্গ : পুৰুষ	ফটো উপলব্ধ	140	JMV4540403	নাম : অঞ্জলী হাজৰিকা স্বামীৰ নাম : বিতোপন হাজৰিকা ঘৰ নং : 181 বয়স : 42 লিঙ্গ : মহিলা	ফটো উপলব্ধ	141	JMV4540414	নাম : ঋতুপৰ্ণ হাজৰিকা পিতাৰ নাম : মহেন্দ্ৰ হাজৰিকা ঘৰ নং : 181 বয়স : 40 লিঙ্গ : পুৰুষ	ফটো উপলব্ধ
142	JMV4545873	নাম : দেইজী কোট হাজৰিকা স্বামীৰ নাম : ঋতুপৰ্ণ হাজৰিকা ঘৰ নং : 181 বয়স : 37 লিঙ্গ : মহিলা	ফটো উপলব্ধ	143	LES0036558	নাম : প্ৰিয়ম হাজৰিকা পিতাৰ নাম : বিতোপন হাজৰিকা ঘৰ নং : 141 বয়স : 20 লিঙ্গ : পুৰুষ	ফটো উপলব্ধ	144	JMV4540436	নাম : নেয়াজ কান পিতাৰ নাম : বামচৰম ঘৰ নং : 182 বয়স : 73 লিঙ্গ : পুৰুষ	ফটো উপলব্ধ
E 145	JMV4540447	নাম : বাধীকা দেৱী স্বামীৰ নাম : নেয়াজ ঘৰ নং : 182 বয়স : 68 লিঙ্গ : মহিলা	ফটো উপলব্ধ	146	JMV4540458	নাম : তুলচী কান পিতাৰ নাম : নেয়াজ ঘৰ নং : 182 বয়স : 44 লিঙ্গ : পুৰুষ	ফটো উপলব্ধ	147	JMV4540469	নাম : চন্দ্ৰা কান স্বামীৰ নাম : তুলচী কান ঘৰ নং : 182 বয়স : 40 লিঙ্গ : মহিলা	ফটো উপলব্ধ
148	JMV0172098	নাম : ললিতা দেৱী স্বামীৰ নাম : ৰঘুনাথ কান ঘৰ নং : 182 বয়স : 40 লিঙ্গ : মহিলা	ফটো উপলব্ধ	149	JMV4540481	নাম : ৰঘুনাথ কান পিতাৰ নাম : নেয়াজ ঘৰ নং : 182 বয়স : 38 লিঙ্গ : পুৰুষ	ফটো উপলব্ধ	150	JMV0172106	নাম : গঙ্গাজতি কান স্বামীৰ নাম : বাম কান ঘৰ নং : 182 বয়স : 37 লিঙ্গ : মহিলা	ফটো উপলব্ধ

বিধানসভা সমষ্টিৰ নম্বৰ আৰু নাম : 84-ডিগবৈ
অংশৰ নম্বৰ আৰু নাম : 1-1.নং অসমীয়া গাওঁ (অংশ)

151 নাম : বাম কান পিতাৰ নাম: নেয়াজ কান ঘৰ নং : 182 বয়স : 31 লিঙ্গ : পুৰুষ	JMV0172197 ফটো উপলব্ধ	152 নাম : দুৰ্গাৱতী কুমাৰী কানু মাতৃৰ নাম: চন্দ্ৰা কানু ঘৰ নং : 142 বয়স : 21 লিঙ্গ : মহিলা	LES0010058 ফটো উপলব্ধ	153 নাম : বৰ্ণজিত ভট্ট পিতাৰ নাম: যতীন্দ্র কুমাৰ ঘৰ নং : 183 বয়স : 66 লিঙ্গ : পুৰুষ	JMV4540505 ফটো উপলব্ধ
154 নাম : গনেশ ভট্ট পিতাৰ নাম: যতীন্দ্র ঘৰ নং : 183 বয়স : 64 লিঙ্গ : পুৰুষ	JMV4540527 ফটো উপলব্ধ	155 নাম : কৃষ্ণ ভট্ট পিতাৰ নাম: যতীন্দ্র কুমাৰ ঘৰ নং : 183 বয়স : 60 লিঙ্গ : পুৰুষ	JMV4540538 ফটো উপলব্ধ	156 নাম : নীলিমা ভট্ট স্বামীৰ নাম: বৰ্ণজিত ভট্ট ঘৰ নং : 183 বয়স : 60 লিঙ্গ : মহিলা	JMV4540516 ফটো উপলব্ধ
157 নাম : সুভাশ ভট্ট পিতাৰ নাম: যতীন্দ্র কুমাৰ ঘৰ নং : 183 বয়স : 56 লিঙ্গ : পুৰুষ	JMV4540549 ফটো উপলব্ধ	158 নাম : ভাস্কৰ ভট্ট পিতাৰ নাম: যতীন্দ্র কুমাৰ ঘৰ নং : 183 বয়স : 50 লিঙ্গ : পুৰুষ	JMV4540561 ফটো উপলব্ধ	159 নাম : মিনতি ভট্ট স্বামীৰ নাম: গনেশ ভট্ট ঘৰ নং : 183 বয়স : 49 লিঙ্গ : মহিলা	JMV1429863 ফটো উপলব্ধ
160 নাম : কুমকুম ভট্ট স্বামীৰ নাম: কৃষ্ণ ভট্ট ঘৰ নং : 143 বয়স : 47 লিঙ্গ : মহিলা	LES0091751 ফটো উপলব্ধ	161 নাম : জোনালী ভট্ট স্বামীৰ নাম: সুভাশ ভট্ট ঘৰ নং : 183 বয়স : 44 লিঙ্গ : মহিলা	JMV4540550 ফটো উপলব্ধ	162 নাম : ৰশ্মিতা ভট্ট পিতাৰ নাম: ৰঞ্জিত ভট্ট ঘৰ নং : 143 বয়স : 26 লিঙ্গ : মহিলা	JMV0389478 ফটো উপলব্ধ
163 নাম : শ্ৰেতা ভট্ট পিতাৰ নাম: ৰঞ্জিত ভট্ট ঘৰ নং : 143 বয়স : 21 লিঙ্গ : মহিলা	JMV1471101 ফটো উপলব্ধ	164 নাম : বকুল বড়া পিতাৰ নাম: বাপুৰাম ঘৰ নং : 188 বয়স : 66 লিঙ্গ : পুৰুষ	JMV4540618 ফটো উপলব্ধ	165 নাম : লিলাবতী বড়া স্বামীৰ নাম: বকুল ঘৰ নং : 188 বয়স : 60 লিঙ্গ : মহিলা	JMV4540629 ফটো উপলব্ধ
166 নাম : ৰাজিৱ বড়া পিতাৰ নাম: বকুল বড়া ঘৰ নং : 188 বয়স : 38 লিঙ্গ : পুৰুষ	JMV4540652 ফটো উপলব্ধ	167 নাম : ঋষিপৰ্ণা বড়া স্বামীৰ নাম: ৰাজিৱ বড়া ঘৰ নং : 144 বয়স : 34 লিঙ্গ : মহিলা	JMV1169382 ফটো উপলব্ধ	168 নাম : ৰিজমণি কোঁচ দত্ত স্বামীৰ নাম: গোবিন্দ দত্ত ঘৰ নং : 144 বয়স : 33 লিঙ্গ : মহিলা	LES0026013 ফটো উপলব্ধ
# 169 নাম : ৰাজশ্ৰী বড়া পিতাৰ নাম: বকুল বড়া ঘৰ নং : 188 বয়স : 31 লিঙ্গ : মহিলা	JMV0214015 ফটো উপলব্ধ	170 নাম : অঞ্জলী গগৈ পিতাৰ নাম: ত্ৰৈলোক্য ঘৰ নং : 185 বয়স : 52 লিঙ্গ : মহিলা	JMV4540674 ফটো উপলব্ধ	171 নাম : মঙ্গল তুঁতী পিতাৰ নাম: বিদ্যা ঘৰ নং : 185 বয়স : 40 লিঙ্গ : পুৰুষ	JMV4540685 ফটো উপলব্ধ
172 নাম : দিপা তাঁতী স্বামীৰ নাম: মংগল তাঁতী ঘৰ নং : 145 বয়স : 33 লিঙ্গ : মহিলা	JMV0313536 ফটো উপলব্ধ	173 নাম : ৰাজু তাঁতী পিতাৰ নাম: বিদ্যা তাঁতী ঘৰ নং : 185 বয়স : 33 লিঙ্গ : পুৰুষ	JMV0427849 ফটো উপলব্ধ	174 নাম : মুনমী গগৈ পিতাৰ নাম: চন্দ্ৰ গগৈ ঘৰ নং : 145 বয়স : 28 লিঙ্গ : মহিলা	JMV0386110 ফটো উপলব্ধ
175 নাম : ভাৰ্গব হাজৰিকা মাতৃৰ নাম: অঞ্জুমনি হাজৰিকা ঘৰ নং : 185 বয়স : 21 লিঙ্গ : পুৰুষ	LES0040089 ফটো উপলব্ধ	176 নাম : দ্বীপেন হাজৰিকা পিতাৰ নাম: পদোশ্বৰী ঘৰ নং : 185 বয়স : 48 লিঙ্গ : পুৰুষ	JMV4540696 ফটো উপলব্ধ	177 নাম : তাৰা কহাৰ স্বামীৰ নাম: জয়ৰাম কহাৰ ঘৰ নং : 185 বয়স : 45 লিঙ্গ : মহিলা	JMV4545533 ফটো উপলব্ধ
178 নাম : অঞ্জুমনি হাজৰিকা স্বামীৰ নাম: দ্বীপেন হাজৰিকা ঘৰ নং : 185 বয়স : 44 লিঙ্গ : মহিলা	JMV4540709 ফটো উপলব্ধ	179 নাম : মনোজ কাহাৰ পিতাৰ নাম: জয়ৰাম কাহাৰ ঘৰ নং : 185 বয়স : 43 লিঙ্গ : পুৰুষ	JMV4545511 ফটো উপলব্ধ	180 নাম : ললিত কাহাৰ মাতৃৰ নাম: তাৰা কহাৰ ঘৰ নং : 185 বয়স : 41 লিঙ্গ : পুৰুষ	JMV4545500 ফটো উপলব্ধ

181 নাম : মমী কাহাৰ স্বামীৰ নাম : মনজ কাহাৰ ঘৰ নং : 185ক বয়স : 35 লিঙ্গ : মহিলা	JMV4545522 ফটো উপলব্ধ	182 নাম : দিপালী হাজৰীকা স্বামীৰ নাম : ভূপেন ঘৰ নং : 186 বয়স : 63 লিঙ্গ : মহিলা	JMV4540732 ফটো উপলব্ধ	183 নাম : বিতুৰঞ্জন হাজৰীকা পিতাৰ নাম : ভূপেন হাজৰীকা ঘৰ নং : 186 বয়স : 32 লিঙ্গ : পুৰুষ	JMV4546707 ফটো উপলব্ধ
184 নাম : বিত্ত হাজৰীকা পিতাৰ নাম : ভূপেন হাজৰীকা ঘৰ নং : 186 বয়স : 30 লিঙ্গ : পুৰুষ	JMV0033316 ফটো উপলব্ধ	185 নাম : অনুৰাগ হাজৰীকা পিতাৰ নাম : বানী প্ৰতাপ হাজৰীকা ঘৰ নং : 186ক বয়স : 33 লিঙ্গ : পুৰুষ	JMV4546763 ফটো উপলব্ধ	186 নাম : পঞ্চমী হাজৰীকা স্বামীৰ নাম : ফানধৰ ঘৰ নং : 189 বয়স : 78 লিঙ্গ : মহিলা	JMV4540765 ফটো উপলব্ধ
187 নাম : ধৰ্মেশ্বৰ হাজৰীকা পিতাৰ নাম : ফানধৰ ঘৰ নং : 189 বয়স : 53 লিঙ্গ : পুৰুষ	JMV4540776 ফটো উপলব্ধ	188 নাম : গীতাজুলী হাজৰীকা স্বামীৰ নাম : ধৰ্মেশ্বৰ হাজৰীকা ঘৰ নং : 189 বয়স : 46 লিঙ্গ : মহিলা	JMV4540787 ফটো উপলব্ধ	189 নাম : মঞ্জুমানী হাজৰীকা পিতাৰ নাম : ধৰ্মেশ্বৰ হাজৰীকা ঘৰ নং : 147 বয়স : 25 লিঙ্গ : মহিলা	JMV0291021 ফটো উপলব্ধ
190 নাম : দীপাজুলী হাজৰীকা মাতৃৰ নাম : গীতাজুলী হাজৰীকা ঘৰ নং : 189 বয়স : 20 লিঙ্গ : মহিলা	LES0040774 ফটো উপলব্ধ	191 নাম : প্ৰণতি হাজৰীকা স্বামীৰ নাম : টংকেশ্বৰ হাজৰীকা ঘৰ নং : 189ক বয়স : 32 লিঙ্গ : মহিলা	JMV0033845 ফটো উপলব্ধ	192 নাম : জীবন হাজৰীকা পিতাৰ নাম : ফানধৰ ঘৰ নং : 189ক বয়স : 58 লিঙ্গ : পুৰুষ	JMV4540798 ফটো উপলব্ধ
193 নাম : ৰূপা হাজৰীকা স্বামীৰ নাম : জীবন ঘৰ নং : 189ক বয়স : 53 লিঙ্গ : মহিলা	JMV4540801 ফটো উপলব্ধ	194 নাম : টংকেশ্বৰ হাজৰীকা পিতাৰ নাম : জীবন হাজৰীকা ঘৰ নং : 189ক বয়স : 34 লিঙ্গ : পুৰুষ	JMV4545431 ফটো উপলব্ধ	195 নাম : বৰ্ণালী হাজৰীকা পিতাৰ নাম : জীবন হাজৰীকা ঘৰ নং : 189ক বয়স : 34 লিঙ্গ : মহিলা	JMV4545464 ফটো উপলব্ধ
196 নাম : কামেশ্বৰ হাজৰীকা পিতাৰ নাম : জীবন হাজৰীকা ঘৰ নং : 189ক বয়স : 32 লিঙ্গ : পুৰুষ	JMV4545420 ফটো উপলব্ধ	197 নাম : জনালী হাজৰীকা পিতাৰ নাম : জীবন হাজৰীকা ঘৰ নং : 189ক বয়স : 31 লিঙ্গ : মহিলা	JMV4545442 ফটো উপলব্ধ	198 নাম : পৰাগ শইকীয়া পিতাৰ নাম : গুন কান্ত শইকীয়া ঘৰ নং : 18৮ বয়স : 58 লিঙ্গ : পুৰুষ	JMV4540834 ফটো উপলব্ধ
199 নাম : সোণালী শইকীয়া স্বামীৰ নাম : পৰাগ ঘৰ নং : 18৮ বয়স : 53 লিঙ্গ : মহিলা	JMV4540845 ফটো উপলব্ধ	200 নাম : প্ৰিয়াংশী শইকীয়া পিতাৰ নাম : পৰাগ শইকীয়া ঘৰ নং : 148 বয়স : 28 লিঙ্গ : মহিলা	JMV1130517 ফটো উপলব্ধ	201 নাম : অনুৰাগ চীৰিংগ ফুকন মাতৃৰ নাম : জিগটা ঘৰ নং : 148 বয়স : 26 লিঙ্গ : পুৰুষ	JMV0454959 ফটো উপলব্ধ
202 নাম : প্ৰত্যাশী শইকীয়া পিতাৰ নাম : পৰাগ শইকীয়া ঘৰ নং : 148 বয়স : 22 লিঙ্গ : মহিলা	JMV0533620 ফটো উপলব্ধ	203 নাম : সন্দিপ দত্ত পিতাৰ নাম : অৰুণ দত্ত ঘৰ নং : 18৮ ক বয়স : 29 লিঙ্গ : পুৰুষ	JMV0034199 ফটো উপলব্ধ	204 নাম : দুৰ্গেশ্বৰ বুঢ়াগোঁহাই পিতাৰ নাম : দুলাল ঘৰ নং : 18৯ বয়স : 72 লিঙ্গ : পুৰুষ	JMV4540890 ফটো উপলব্ধ
205 নাম : গোবিন বৰগোঁহাই পিতাৰ নাম : দুলাল ঘৰ নং : 18৯ বয়স : 68 লিঙ্গ : পুৰুষ	JMV4540914 ফটো উপলব্ধ	206 নাম : অশ্বীনি বৰগোঁহাই পিতাৰ নাম : দুলাল ঘৰ নং : 18৯ বয়স : 66 লিঙ্গ : পুৰুষ	JMV4540936 ফটো উপলব্ধ	207 নাম : বীনা বুঢ়াগোঁহাই স্বামীৰ নাম : দুৰ্গেশ্বৰ বুঢ়াগোঁহাই ঘৰ নং : 18৯ বয়স : 66 লিঙ্গ : মহিলা	JMV4540903 ফটো উপলব্ধ
208 নাম : ভদ্ৰেশ্বৰী বৰগোঁহাই স্বামীৰ নাম : গোবিন ঘৰ নং : 18৯ বয়স : 63 লিঙ্গ : মহিলা	JMV4540925 ফটো উপলব্ধ	209 নাম : জ্যোতি বৰগোঁহাই পিতাৰ নাম : দুলাল ঘৰ নং : 18৯ বয়স : 58 লিঙ্গ : মহিলা	JMV4540947 ফটো উপলব্ধ	210 নাম : মিনালী বৰগোঁহাই পিতাৰ নাম : দুলাল ঘৰ নং : 18৯ বয়স : 54 লিঙ্গ : মহিলা	JMV4540958 ফটো উপলব্ধ

211 নাম : বশিষ্ঠা বুঢ়াগোঁহাই পিতাৰ নাম: দুৰ্গেশ্বৰ বৰগোঁহাই ঘৰ নং : 185 বয়স : 41 লিঙ্গ : মহিলা	JMV4540969 ফটো উপলব্ধ	212 নাম : পলাশজ্যোতি বুঢ়াগোঁহাই পিতাৰ নাম: দুৰ্গেশ্বৰ বুঢ়াগোঁহাই ঘৰ নং : 185 বয়স : 38 লিঙ্গ : পুৰুষ	JMV4540970 ফটো উপলব্ধ	213 নাম : পল্লবী দেউৰি পিতাৰ নাম: কামেশ্বৰ দেউৰি ঘৰ নং : 149 বয়স : 36 লিঙ্গ : মহিলা	JMV0314500 ফটো উপলব্ধ
E 214 নাম : অমতা তামুলী পিতাৰ নাম: পৰিত্ৰ ঘৰ নং : 150 বয়স : 74 লিঙ্গ : মহিলা	JMV4540981 ফটো উপলব্ধ	215 নাম : সাবিত্ৰী চেতিয়া স্বামীৰ নাম: দিনা চেতিয়া ঘৰ নং : 150 বয়স : 60 লিঙ্গ : মহিলা	JMV1158243 ফটো উপলব্ধ	216 নাম : উত্তম তামুলী পিতাৰ নাম: পৰিত্ৰ ঘৰ নং : 150 বয়স : 53 লিঙ্গ : পুৰুষ	JMV4540992 ফটো উপলব্ধ
217 নাম : মীনা তামুলী স্বামীৰ নাম: উত্তম তামুলী ঘৰ নং : 150 বয়স : 48 লিঙ্গ : মহিলা	JMV4541008 ফটো উপলব্ধ	218 নাম : পাৰুল তামুলী স্বামীৰ নাম: নোমল তামুলী ঘৰ নং : 150 বয়স : 46 লিঙ্গ : মহিলা	JMV4541020 ফটো উপলব্ধ	219 নাম : বৰ্মা তামুলী পিতাৰ নাম: পৰিত্ৰ ঘৰ নং : 150 বয়স : 44 লিঙ্গ : পুৰুষ	JMV4541031 ফটো উপলব্ধ
220 নাম : টুটু তামুলী পিতাৰ নাম: পৰিত্ৰ তামুলী ঘৰ নং : 150 বয়স : 42 লিঙ্গ : পুৰুষ	JMV4541042 ফটো উপলব্ধ	221 নাম : দুৰ্লভ চেতিয়া পিতাৰ নাম: দিন চেতিয়ৌ ঘৰ নং : 150 বয়স : 41 লিঙ্গ : পুৰুষ	JMV1158254 ফটো উপলব্ধ	222 নাম : চম্পা তামুলী স্বামীৰ নাম: বৰ্মাকান্ত তামুলী ঘৰ নং : 150 বয়স : 31 লিঙ্গ : মহিলা	JMV0035279 ফটো উপলব্ধ
223 নাম : পল্লবি তামুলী স্বামীৰ নাম: ইন্দ্ৰজীত তামুলী ঘৰ নং : 150 বয়স : 31 লিঙ্গ : মহিলা	JMV0394098 ফটো উপলব্ধ	224 নাম : ইন্দ্ৰজীত তামুলী পিতাৰ নাম: উত্তম তামুলী ঘৰ নং : 150 বয়স : 30 লিঙ্গ : পুৰুষ	JMV0172866 ফটো উপলব্ধ	225 নাম : সীন্ধু তামুলি পিতাৰ নাম: উত্তম তামুলি ঘৰ নং : 150 বয়স : 28 লিঙ্গ : পুৰুষ	JMV0249102 ফটো উপলব্ধ
226 নাম : পল্লৱী তামুলী পিতাৰ নাম: নোমল তামুলী ঘৰ নং : 150 বয়স : 28 লিঙ্গ : মহিলা	JMV0212175 ফটো উপলব্ধ	227 নাম : পৰিসীতা তামুলী পিতাৰ নাম: নোমল তামুলী ঘৰ নং : 150 বয়স : 25 লিঙ্গ : মহিলা	JMV0312777 ফটো উপলব্ধ	228 নাম : প্ৰিয়ংকা তামুলী স্বামীৰ নাম: চিন্ধু তামুলী ঘৰ নং : 150 বয়স : 24 লিঙ্গ : মহিলা	LES0044966 ফটো উপলব্ধ
229 নাম : ক্ষীৰোদ তামুলী পিতাৰ নাম: বিদ্যাধৰ তামুলী ঘৰ নং : 151 বয়স : 78 লিঙ্গ : পুৰুষ	JMV4541075 ফটো উপলব্ধ	230 নাম : মঞ্জলা তামুলী স্বামীৰ নাম: ক্ষীৰোদ তামুলী ঘৰ নং : 151 বয়স : 68 লিঙ্গ : মহিলা	JMV4541086 ফটো উপলব্ধ	E 231 নাম : নিপেন পাতৰ পিতাৰ নাম: সন্না সিং পাতৰ ঘৰ নং : 151 বয়স : 49 লিঙ্গ : পুৰুষ	JMV0291211 ফটো উপলব্ধ
232 নাম : ইন্দ্ৰেশ্বৰ তামুলী পিতাৰ নাম: ক্ষীৰোদ তামুলী ঘৰ নং : 151 বয়স : 44 লিঙ্গ : পুৰুষ	JMV4541097 ফটো উপলব্ধ	233 নাম : মহেশ্বৰ তামুলী পিতাৰ নাম: ক্ষীৰোদ তামুলী ঘৰ নং : 151 বয়স : 42 লিঙ্গ : পুৰুষ	JMV4541100 ফটো উপলব্ধ	234 নাম : মিনতী তামুলী দাস পিতাৰ নাম: ক্ষীৰোদ তামুলী ঘৰ নং : 151 বয়স : 40 লিঙ্গ : মহিলা	JMV4541111 ফটো উপলব্ধ
235 নাম : শান্তী বুঢ়া পিতাৰ নাম: ক্ষীৰুদ তামুলী ঘৰ নং : 151 বয়স : 38 লিঙ্গ : মহিলা	JMV0493346 ফটো উপলব্ধ	236 নাম : মইনা তামুলী পিতাৰ নাম: বিদ্যাধৰ ঘৰ নং : 152 বয়স : 68 লিঙ্গ : পুৰুষ	JMV4541133 ফটো উপলব্ধ	237 নাম : পিংকু তামুলী পিতাৰ নাম: মইনা ঘৰ নং : 152 বয়স : 44 লিঙ্গ : পুৰুষ	JMV4541155 ফটো উপলব্ধ
238 নাম : ৰাজু তামুলী পিতাৰ নাম: মইনা তামুলী ঘৰ নং : 152 বয়স : 42 লিঙ্গ : পুৰুষ	JMV4541166 ফটো উপলব্ধ	239 নাম : উষা তামুলী স্বামীৰ নাম: মইনা তামুলী ঘৰ নং : 152 বয়স : 37 লিঙ্গ : মহিলা	JMV0440313 ফটো উপলব্ধ	240 নাম : কল্পনা গুড তামুলী স্বামীৰ নাম: পিংকু তামুলী ঘৰ নং : 152 বয়স : 35 লিঙ্গ : মহিলা	JMV1151463 ফটো উপলব্ধ

241	JMV0417170	নাম : বশীতা দহোতীয়া তামুলী স্বামীৰ নাম: ভাইমন তামুলী ঘৰ নং : 152 বয়স : 31 লিঙ্গ : মহিলা	ফটো উপলব্ধ	242	JMV1165919	নাম : ভাইমন তামুলী পিতাৰ নাম: মইনা তামুলী ঘৰ নং : 152 বয়স : 31 লিঙ্গ : পুৰুষ	ফটো উপলব্ধ	243	JMV4541188	নাম : জগত চন্দ্ৰ গৌহাই পিতাৰ নাম: লীলাকান্ত গৌহাই ঘৰ নং : 153 বয়স : 80 লিঙ্গ : পুৰুষ	ফটো উপলব্ধ
244	JMV4541199	নাম : বীণা গৌহাই স্বামীৰ নাম: জগত গৌহাই ঘৰ নং : 153 বয়স : 68 লিঙ্গ : মহিলা	ফটো উপলব্ধ	245	JMV4541202	নাম : কৈলাশ বৰগোহাঁই পিতাৰ নাম: জগত গৌহাই ঘৰ নং : 153 বয়স : 48 লিঙ্গ : পুৰুষ	ফটো উপলব্ধ	246	JMV0401182	নাম : মৌচুমী গগৈ স্বামীৰ নাম: কৈলাশ বৰগোহাঁই ঘৰ নং : 153 বয়স : 46 লিঙ্গ : মহিলা	ফটো উপলব্ধ
247	JMV4541213	নাম : মৃদুল বৰগোহাঁই পিতাৰ নাম: জগত গৌহাই ঘৰ নং : 153 বয়স : 44 লিঙ্গ : পুৰুষ	ফটো উপলব্ধ	248	JMV0331686	নাম : বঞ্জমণি দত্ত বৰগোহাঁই স্বামীৰ নাম: মৃদুল বৰগোহাঁই ঘৰ নং : 153 বয়স : 38 লিঙ্গ : মহিলা	ফটো উপলব্ধ	249	JMV4541235	নাম : অৰূপ গৌহাই পিতাৰ নাম: চক্ৰেশ্বৰ ঘৰ নং : 158 বয়স : 68 লিঙ্গ : পুৰুষ	ফটো উপলব্ধ
250	JMV4541246	নাম : অনিতা গৌহাই স্বামীৰ নাম: অৰূপ ঘৰ নং : 158 বয়স : 58 লিঙ্গ : মহিলা	ফটো উপলব্ধ	251	JMV4546774	নাম : মনজীত গৌহাই পিতাৰ নাম: অৰূপ গৌহাই ঘৰ নং : 158 বয়স : 33 লিঙ্গ : পুৰুষ	ফটো উপলব্ধ	252	LES0032367	নাম : সুস্মিতা কোঁৱৰ গৌহাই স্বামীৰ নাম: মনজীত গৌহাই ঘৰ নং : 158 বয়স : 29 লিঙ্গ : মহিলা	ফটো উপলব্ধ
253	JMV4541279	নাম : পতলী বৰুৱা স্বামীৰ নাম: ধনীৰাম ঘৰ নং : 155 বয়স : 87 লিঙ্গ : মহিলা	ফটো উপলব্ধ	E 254	JMV4541280	নাম : হেমন্তী শ্যাম স্বামীৰ নাম: কুশল ঘৰ নং : 156 বয়স : 66 লিঙ্গ : মহিলা	ফটো উপলব্ধ	255	JMV4541291	নাম : সিদ্ধার্থ শ্যাম পিতাৰ নাম: কুশল শ্যাম ঘৰ নং : 156 বয়স : 45 লিঙ্গ : পুৰুষ	ফটো উপলব্ধ
256	JMV4541304	নাম : কৌশিক শ্যাম পিতাৰ নাম: কুশল শ্যাম ঘৰ নং : 156 বয়স : 43 লিঙ্গ : পুৰুষ	ফটো উপলব্ধ	E 257	JMV0037366	নাম : পাৰিজাত শ্যাম মাতৃৰ নাম: হেমন্তী শ্যাম ঘৰ নং : 156 বয়স : 42 লিঙ্গ : মহিলা	ফটো উপলব্ধ	258	JMV4541326	নাম : উজ্জ্বল শ্যাম পিতাৰ নাম: কুশল শ্যাম ঘৰ নং : 156 বয়স : 39 লিঙ্গ : পুৰুষ	ফটো উপলব্ধ
259	JMV0197046	নাম : জেহুম চাওলিক শ্যাম স্বামীৰ নাম: সিদ্ধার্থ শ্যাম ঘৰ নং : 156 বয়স : 36 লিঙ্গ : মহিলা	ফটো উপলব্ধ	260	JMV0173146	নাম : জোনমনি শ্যাম স্বামীৰ নাম: কৌশিক শ্যাম ঘৰ নং : 156 বয়স : 35 লিঙ্গ : মহিলা	ফটো উপলব্ধ	261	KXM0097659	নাম : পান্নী শ্যাম স্বামীৰ নাম: উজ্জ্বল শ্যাম ঘৰ নং : 156 বয়স : 33 লিঙ্গ : মহিলা	ফটো উপলব্ধ
262	JMV4541337	নাম : শৰত চন্দ্ৰ সোনোৱাল পিতাৰ নাম: ভবেশ চন্দ্ৰ সোনোৱাল ঘৰ নং : 159 বয়স : 76 লিঙ্গ : পুৰুষ	ফটো উপলব্ধ	263	JMV4541348	নাম : বাণ সোনোৱাল স্বামীৰ নাম: শৰত চন্দ্ৰ সোনোৱাল ঘৰ নং : 159 বয়স : 65 লিঙ্গ : মহিলা	ফটো উপলব্ধ	264	JMV4545759	নাম : জুবী সোনোৱাল স্বামীৰ নাম: ধীৰেন সোনোৱাল ঘৰ নং : 159 বয়স : 38 লিঙ্গ : মহিলা	ফটো উপলব্ধ
265	LES0060590	নাম : অমিয়া সোনোৱাল মাতৃৰ নাম: জুবী ঘৰ নং : 157 বয়স : 22 লিঙ্গ : মহিলা	ফটো উপলব্ধ	266	JMV4541382	নাম : বদন সোনোৱাল পিতাৰ নাম: সোনোৱাল সোনোৱাল ঘৰ নং : 158 বয়স : 68 লিঙ্গ : পুৰুষ	ফটো উপলব্ধ	267	JMV4541393	নাম : ৰূপা সোনোৱাল স্বামীৰ নাম: বদন সোনোৱাল ঘৰ নং : 158 বয়স : 62 লিঙ্গ : মহিলা	ফটো উপলব্ধ
E 268	JMV4541439	নাম : নৰেন বৰুৱা পিতাৰ নাম: ব্ৰজেন ঘৰ নং : 158 বয়স : 44 লিঙ্গ : পুৰুষ	ফটো উপলব্ধ	269	JMV4541440	নাম : হেমা বৰুৱা পিতাৰ নাম: ব্ৰজেন বৰুৱা ঘৰ নং : 158 বয়স : 43 লিঙ্গ : মহিলা	ফটো উপলব্ধ	270	JMV4541406	নাম : সঞ্জয় সোনোৱাল পিতাৰ নাম: বদন সোনোৱাল ঘৰ নং : 158 বয়স : 39 লিঙ্গ : পুৰুষ	ফটো উপলব্ধ

271 নাম : পৰ্ণী বৰুৱা স্বামীৰ নাম : নৰেন বৰুৱা ঘৰ নং : ১৫৮ বয়স : 37 লিঙ্গ : মহিলা	JMV4546138 ফটো উপলব্ধ	272 নাম : জানমনি হাতীমূৰীয়া স্বামীৰ নাম : অভিজিত হাতীমূৰীয়া ঘৰ নং : ১৫৮খ বয়স : 36 লিঙ্গ : মহিলা	JMV0227595 ফটো উপলব্ধ	273 নাম : কৰবী সোনোৱাল পিতাৰ নাম : বদন সোনোৱাল ঘৰ নং : ১৫৮ বয়স : 34 লিঙ্গ : মহিলা	JMV4545737 ফটো উপলব্ধ
274 নাম : অংকিত জিন্দল পিতাৰ নাম : মনিষ জিন্দল ঘৰ নং : 158 বয়স : 30 লিঙ্গ : পুৰুষ	JMV1517440 ফটো উপলব্ধ	275 নাম : খুশি জিন্দল পিতাৰ নাম : মনিষ জিন্দল ঘৰ নং : 158 বয়স : 19 লিঙ্গ : মহিলা	LES0089912 ফটো উপলব্ধ	276 নাম : জোনাত জ্যোতি ফুকন পিতাৰ নাম : মুকুট ফুকন ঘৰ নং : 158 ই বয়স : 21 লিঙ্গ : পুৰুষ	JMV1498765 ফটো উপলব্ধ
277 নাম : মনীষ জিন্দল পিতাৰ নাম : শিবলাল জিন্দল ঘৰ নং : 158 ঘ বয়স : 55 লিঙ্গ : পুৰুষ	JMV0499269 ফটো উপলব্ধ	278 নাম : শকুন্তলা জিন্দল স্বামীৰ নাম : মনীষ জিন্দল ঘৰ নং : 158 ঘ বয়স : 51 লিঙ্গ : মহিলা	JMV0499806 ফটো উপলব্ধ	279 নাম : ৰিত্তিমনি গগৈ মাতৃৰ নাম : ৰতা গগৈ ঘৰ নং : ১৫৮ ঘ বয়স : 33 লিঙ্গ : মহিলা	JMV0038026 ফটো উপলব্ধ
E 280 নাম : সোনমাই গৌহাই স্বামীৰ নাম : মুহী গৌহাই ঘৰ নং : ১৫৮ বয়স : 74 লিঙ্গ : মহিলা	JMV4541553 ফটো উপলব্ধ	281 নাম : ভদ্রেেশ্বৰ জোলা পিতাৰ নাম : মতিৰাম জোলা ঘৰ নং : ১৫৮ বয়স : 70 লিঙ্গ : পুৰুষ	JMV4541633 ফটো উপলব্ধ	282 নাম : হেমলতা হাতীমূৰীয়া স্বামীৰ নাম : নবীন হাতীমূৰীয়া ঘৰ নং : ১৫৮ক বয়স : 67 লিঙ্গ : মহিলা	JMV4541508 ফটো উপলব্ধ
283 নাম : নীৰপমা বৰা স্বামীৰ নাম : ক্ষীৰেশ্বৰ বৰা ঘৰ নং : ১৫৮ক বয়স : 67 লিঙ্গ : মহিলা	JMV4541451 ফটো উপলব্ধ	284 নাম : অমিয়া জোলা পিতাৰ নাম : ভদ্রেেশ্বৰ জোলা ঘৰ নং : ১৫৮ বয়স : 63 লিঙ্গ : মহিলা	JMV4541644 ফটো উপলব্ধ	285 নাম : ৰতা গগৈ স্বামীৰ নাম : অম্বেশ্বৰ গগৈ ঘৰ নং : ১৫৮ঘ বয়স : 62 লিঙ্গ : মহিলা	JMV4541600 ফটো উপলব্ধ
286 নাম : মুকুট ফুকন পিতাৰ নাম : প্ৰভাত ঘৰ নং : ১৫৮ই বয়স : 52 লিঙ্গ : পুৰুষ	JMV4545624 ফটো উপলব্ধ	287 নাম : নমিতা বৰগোহাঁই ফুকন স্বামীৰ নাম : মুকুট ফুকন ঘৰ নং : ১৫৮ই বয়স : 50 লিঙ্গ : মহিলা	JMV4545635 ফটো উপলব্ধ	288 নাম : বিনোদ হাতীমূৰীয়া পিতাৰ নাম : নবীন হাতীমূৰীয়া ঘৰ নং : ১৫৮খ বয়স : 50 লিঙ্গ : পুৰুষ	JMV4541520 ফটো উপলব্ধ
289 নাম : দীপক গৌহাই পিতাৰ নাম : মুনী গৌহাই ঘৰ নং : ১৫৮গ বয়স : 47 লিঙ্গ : পুৰুষ	JMV4541564 ফটো উপলব্ধ	290 নাম : অভিজিত হাতীমূৰীয়া পিতাৰ নাম : নবীন হাতীমূৰীয়া ঘৰ নং : ১৫৮খ বয়স : 45 লিঙ্গ : পুৰুষ	JMV4541531 ফটো উপলব্ধ	291 নাম : অপৰ্ব জোলা পিতাৰ নাম : ভদ্রেেশ্বৰ জোলা ঘৰ নং : ১৫৮ বয়স : 42 লিঙ্গ : পুৰুষ	JMV4541666 ফটো উপলব্ধ
292 নাম : মল্লিকা বৰুৱা হেনডিক পিতাৰ নাম : নবীন হাতীমূৰীয়া ঘৰ নং : ১৫৮খ বয়স : 42 লিঙ্গ : মহিলা	JMV4541542 ফটো উপলব্ধ	293 নাম : নবীন বৰুৱা পিতাৰ নাম : ব্ৰজেন বৰুৱা ঘৰ নং : ১৫৮ঙ বয়স : 42 লিঙ্গ : পুৰুষ	JMV4541622 ফটো উপলব্ধ	# 294 নাম : ৰপজ্যোতি গৌহাই স্বামীৰ নাম : দীপক গৌহাই ঘৰ নং : ১৫৮গ বয়স : 40 লিঙ্গ : মহিলা	JMV4541575 ফটো উপলব্ধ
295 নাম : মেঘালী বৰা পিতাৰ নাম : ক্ষীৰেশ্বৰ বৰা ঘৰ নং : ১৫৮ক বয়স : 38 লিঙ্গ : মহিলা	JMV4541495 ফটো উপলব্ধ	296 নাম : মুনমী বৰা পিতাৰ নাম : খীৰেশ্বৰ বৰা ঘৰ নং : ১৫৮ক বয়স : 38 লিঙ্গ : মহিলা	JMV4541484 ফটো উপলব্ধ	E 297 নাম : নাথৰাম মুড়া পিতাৰ নাম : বীৰজুৰ ঘৰ নং : ১৫৯ বয়স : 65 লিঙ্গ : পুৰুষ	JMV4541677 ফটো উপলব্ধ
298 নাম : পুতলী মুড়া অন্যান্য : নাথৰাম ঘৰ নং : ১৫৯ বয়স : 60 লিঙ্গ : মহিলা	JMV4541688 ফটো উপলব্ধ	299 নাম : পুতলী চৌধুৰী স্বামীৰ নাম : সতীশ ঘৰ নং : ১৬০ বয়স : 69 লিঙ্গ : মহিলা	JMV4541699 ফটো উপলব্ধ	300 নাম : কনক চৌধুৰী পিতাৰ নাম : সতীশ ঘৰ নং : ১৬০ বয়স : 48 লিঙ্গ : পুৰুষ	JMV4541702 ফটো উপলব্ধ

301	JMV4541713	নাম : গৌৰী চৌধুৰী পিতাৰ নাম: সতীশ চৌধুৰী ঘৰ নং : ১৬০ বয়স : 44 লিঙ্গ : পুৰুষ	ফটো উপলব্ধ	302	JMV4541724	নাম : খগেন চৌধুৰী পিতাৰ নাম: সতীশ ঘৰ নং : ১৬০ বয়স : 42 লিঙ্গ : পুৰুষ	ফটো উপলব্ধ	303	JMV0290544	নাম : বিতা চৌধুৰী স্বামীৰ নাম: কনক চৌধুৰী ঘৰ নং : 160 বয়স : 41 লিঙ্গ : মহিলা	ফটো উপলব্ধ
304	JMV4541746	নাম : গোপাল চন্দ্ৰ দাস পিতাৰ নাম: নীলমোহন দাস ঘৰ নং : ১৬০ক বয়স : 46 লিঙ্গ : পুৰুষ	ফটো উপলব্ধ	305	JMV4541757	নাম : দীপা দাস স্বামীৰ নাম: গোপাল চন্দ্ৰ দাস ঘৰ নং : ১৬০ক বয়স : 41 লিঙ্গ : মহিলা	ফটো উপলব্ধ	306	JMV4541779	নাম : পিংকী দাস পিতাৰ নাম: ক্ষীৰোদ দাস ঘৰ নং : ১৬১ বয়স : 40 লিঙ্গ : মহিলা	ফটো উপলব্ধ
307	JMV4541780	নাম : বুলবুল দাস পিতাৰ নাম: ক্ষীৰোদ দাস ঘৰ নং : ১৬১ বয়স : 34 লিঙ্গ : পুৰুষ	ফটো উপলব্ধ	308	JMV8642668	নাম : মাধব দত্ত পিতাৰ নাম: ৰামধন ঘৰ নং : 161খ বয়স : 45 লিঙ্গ : পুৰুষ	ফটো উপলব্ধ	309	JMV8646900	নাম : বিতামণি কলিতা দত্তা স্বামীৰ নাম: মাধৱ দত্ত ঘৰ নং : 161খ বয়স : 42 লিঙ্গ : মহিলা	ফটো উপলব্ধ
310	JMV0474270	নাম : আৰ লক্ষ্মী পিতাৰ নাম: এল ৰামাসামী ঘৰ নং : 162 বয়স : 31 লিঙ্গ : মহিলা	ফটো উপলব্ধ	311	JMV4541804	নাম : অৰুনা দাস মৰান স্বামীৰ নাম: বিজয় মৰান ঘৰ নং : ১৬৩ বয়স : 50 লিঙ্গ : মহিলা	ফটো উপলব্ধ	312	JMV0040386	নাম : চন্ কুমাৰ দাস মাতৃৰ নাম: অৰুনা দাস ঘৰ নং : ১৬৩ বয়স : 29 লিঙ্গ : পুৰুষ	ফটো উপলব্ধ
313	JMV1497973	নাম : অমৃত দাস পিতাৰ নাম: শিবলাল দাস ঘৰ নং : ১৬৩ বয়স : 28 লিঙ্গ : পুৰুষ	ফটো উপলব্ধ	314	JMV1498005	নাম : পল্লৱী দাস স্বামীৰ নাম: অমৃত দাস ঘৰ নং : ১৬৩ বয়স : 25 লিঙ্গ : মহিলা	ফটো উপলব্ধ	315	JMV4541815	নাম : গুণদা দাস স্বামীৰ নাম: অৰুণ ঘৰ নং : ১৬৪ বয়স : 60 লিঙ্গ : মহিলা	ফটো উপলব্ধ
316	JMV4541837	নাম : তঞ্চামায়া দাস পিতাৰ নাম: অৰুণ দাস ঘৰ নং : ১৬৪ বয়স : 38 লিঙ্গ : মহিলা	ফটো উপলব্ধ	317	JMV4541848	নাম : বিশ্বজিত দাস মাতৃৰ নাম: অৰুণ দাস ঘৰ নং : ১৬৪ বয়স : 35 লিঙ্গ : পুৰুষ	ফটো উপলব্ধ	318	JMV0286781	নাম : নাইনা দাস স্বামীৰ নাম: বিশ্বজিত দাস ঘৰ নং : 164 বয়স : 31 লিঙ্গ : মহিলা	ফটো উপলব্ধ
319	JMV4541871	নাম : বীনা দাস স্বামীৰ নাম: খগেন ঘৰ নং : ১৬৫ বয়স : 57 লিঙ্গ : মহিলা	ফটো উপলব্ধ	320	LES0016949	নাম : দেৱজিত দাস পিতাৰ নাম: অনিল দাস ঘৰ নং : 165 বয়স : 35 লিঙ্গ : পুৰুষ	ফটো উপলব্ধ	321	LES0062794	নাম : পাৰ্থিৱ বুঢ়াগোঁহাই পিতাৰ নাম: ৰমণী বুঢ়াগোঁহাই ঘৰ নং : 165 বয়স : 21 লিঙ্গ : পুৰুষ	ফটো উপলব্ধ
322	JMV1498955	নাম : শিব দাস পিতাৰ নাম: প্ৰফুল্ল দাশ ঘৰ নং : 165 ক বয়স : 26 লিঙ্গ : পুৰুষ	ফটো উপলব্ধ	323	JMV4541882	নাম : প্ৰফুল্ল দাস পিতাৰ নাম: জগদীশ দাস ঘৰ নং : ১৬৫ক বয়স : 75 লিঙ্গ : পুৰুষ	ফটো উপলব্ধ	324	JMV4541893	নাম : পুতুল দাস অন্যান্য: প্ৰফুল্ল দাস ঘৰ নং : ১৬৫ক বয়স : 62 লিঙ্গ : মহিলা	ফটো উপলব্ধ
325	JMV4546741	নাম : বিকাশ বৰা পিতাৰ নাম: জীৱন বৰা ঘৰ নং : ১৬৫খ বয়স : 42 লিঙ্গ : পুৰুষ	ফটো উপলব্ধ	326	JMV4546730	নাম : আল্পনা শৰ্মা বৰা স্বামীৰ নাম: বিকাশ বৰা ঘৰ নং : ১৬৫খ বয়স : 39 লিঙ্গ : মহিলা	ফটো উপলব্ধ	327	JMV0228809	নাম : বিনীতা মৰাণ পিতাৰ নাম: ফুলেশ্বৰ মৰাণ ঘৰ নং : ১৬৬ক বয়স : 39 লিঙ্গ : মহিলা	ফটো উপলব্ধ
328	JMV1499797	নাম : লক্ষ্মী দাশ পিতাৰ নাম: খগেন দাশ ঘৰ নং : 166 বয়স : 31 লিঙ্গ : পুৰুষ	ফটো উপলব্ধ	329	JMV1498799	নাম : শিৱানী দাস পিতাৰ নাম: খগেন দাস ঘৰ নং : ১৬৬ বয়স : 27 লিঙ্গ : মহিলা	ফটো উপলব্ধ	330	JMV1498740	নাম : ৰাজা দাশ পিতাৰ নাম: খগেন দাশ ঘৰ নং : 166 বয়স : 26 লিঙ্গ : পুৰুষ	ফটো উপলব্ধ

331	JMV4541928	ফটো উপলব্ধ	নাম : মেনকা মৰান স্বামীৰ নাম: ফুলেশ্বৰ ঘৰ নং : ১৬৬ক বয়স : 57 লিঙ্গ : মহিলা	332	JMV4541939	ফটো উপলব্ধ	নাম : ডিহেশ্বৰ মৰান পিতাৰ নাম: ফুলেশ্বৰ মৰান ঘৰ নং : ১৬৬ক বয়স : 38 লিঙ্গ : পুৰুষ	333	JMV1429772	ফটো উপলব্ধ	নাম : বিনোদ মৰাণ পিতাৰ নাম: ফুলেশ্বৰ মৰাণ ঘৰ নং : ১৬৬ক বয়স : 33 লিঙ্গ : পুৰুষ
334	JMV4541962	ফটো উপলব্ধ	নাম : নাৰায়ণ ভূমিজ পিতাৰ নাম: বুধৰাম ঘৰ নং : ১৬৭ বয়স : 48 লিঙ্গ : পুৰুষ	335	JMV4541984	ফটো উপলব্ধ	নাম : শঙ্কৰ ভূমিজ পিতাৰ নাম: বুধৰাম ঘৰ নং : ১৬৭ বয়স : 45 লিঙ্গ : পুৰুষ	336	JMV0287615	ফটো উপলব্ধ	নাম : নুমলী ভূমিজ স্বামীৰ নাম: শংকৰ ভূমিজ ঘৰ নং : ১৬৭ বয়স : 27 লিঙ্গ : মহিলা
337	JMV1470764	ফটো উপলব্ধ	নাম : অমৰজ্যোতি ভূমিজ পিতাৰ নাম: নাৰায়ণ ভূমিজ ঘৰ নং : 167 বয়স : 25 লিঙ্গ : পুৰুষ	338	JMV1499953	ফটো উপলব্ধ	নাম : অমৰজ্যোতি ভূমিজ পিতাৰ নাম: নাৰায়ণ ভূমিজ ঘৰ নং : 167 বয়স : 25 লিঙ্গ : পুৰুষ	339	JMV4542001	ফটো উপলব্ধ	নাম : মইনা গগৈ পিতাৰ নাম: মেনেজৰ ঘৰ নং : ১৭৪ বয়স : 73 লিঙ্গ : পুৰুষ
340	JMV4542012	ফটো উপলব্ধ	নাম : জাতিকী গগৈ স্বামীৰ নাম: মইনা গগৈ ঘৰ নং : ১৭৪ বয়স : 63 লিঙ্গ : মহিলা	341	JMV4542023	ফটো উপলব্ধ	নাম : দিগন্ত গগৈ পিতাৰ নাম: মইনা গগৈ ঘৰ নং : ১৭৪ বয়স : 48 লিঙ্গ : পুৰুষ	342	JMV4542045	ফটো উপলব্ধ	নাম : বুলিমনি গগৈ পিতাৰ নাম: মইনা গগৈ ঘৰ নং : ১৭৪ বয়স : 45 লিঙ্গ : মহিলা
343	JMV4542034	ফটো উপলব্ধ	নাম : বিনীতা গগৈ স্বামীৰ নাম: দিগন্ত গগৈ ঘৰ নং : ১৭৪ বয়স : 43 লিঙ্গ : মহিলা	344	JMV4542056	ফটো উপলব্ধ	নাম : ধ্ৰুজ্যোতি গগৈ পিতাৰ নাম: মইনা গগৈ ঘৰ নং : ১৭৪ বয়স : 40 লিঙ্গ : পুৰুষ	345	JMV1429852	ফটো উপলব্ধ	নাম : নমিতা গগৈ স্বামীৰ নাম: ধ্ৰুজ্যোতি গগৈ ঘৰ নং : ১৭৪ বয়স : 38 লিঙ্গ : মহিলা
S 346	JMV0548081	ফটো উপলব্ধ	নাম : ইন্দ গগৈ পিতাৰ নাম: দিগন্ত গগৈ ঘৰ নং : 174 বয়স : 23 লিঙ্গ : মহিলা	347	JMV4545931	ফটো উপলব্ধ	নাম : যাদৱ কৃষ্ণ বৰুৱা পিতাৰ নাম: চন্দ্ৰ নাথি বৰুৱা ঘৰ নং : ১৭৪ক বয়স : 47 লিঙ্গ : পুৰুষ	348	JMV4545920	ফটো উপলব্ধ	নাম : মঞ্জৰীমা ফকন বৰুৱা স্বামীৰ নাম: যাদৱ কৃষ্ণ বৰুৱা ঘৰ নং : ১৭৪ক বয়স : 37 লিঙ্গ : মহিলা
349	JMV4542067	ফটো উপলব্ধ	নাম : ৰাজেন্দ্ৰ বৰ্মা পিতাৰ নাম: বিশ্বনাথ ঘৰ নং : ১৭৫ বয়স : 73 লিঙ্গ : পুৰুষ	350	JMV4542078	ফটো উপলব্ধ	নাম : সুভাবতী বৰ্মা স্বামীৰ নাম: ৰাজেন্দ্ৰ ঘৰ নং : ১৭৫ বয়স : 67 লিঙ্গ : মহিলা	351	JMV4542089	ফটো উপলব্ধ	নাম : পুষ্পাকুমাৰী বৰ্মা পিতাৰ নাম: ৰাজেন্দ্ৰ বৰ্মা ঘৰ নং : ১৭৫ বয়স : 38 লিঙ্গ : মহিলা
352	JMV4542090	ফটো উপলব্ধ	নাম : ভক্ত তাঁতি পিতাৰ নাম: মনবত ঘৰ নং : ১৭৬ বয়স : 75 লিঙ্গ : পুৰুষ	353	JMV4542103	ফটো উপলব্ধ	নাম : এটুবাৰী তাঁতি স্বামীৰ নাম: ভক্ত ঘৰ নং : ১৭৬ বয়স : 68 লিঙ্গ : মহিলা	354	JMV0322438	ফটো উপলব্ধ	নাম : সমান্তি দত্ত সেন স্বামীৰ নাম: পাপন সেন ঘৰ নং : 176 বয়স : 47 লিঙ্গ : মহিলা
355	JMV4542114	ফটো উপলব্ধ	নাম : কাৰ্তিক তাঁতি পিতাৰ নাম: ভক্ত তাঁতি ঘৰ নং : ১৭৬ বয়স : 45 লিঙ্গ : পুৰুষ	356	JMV4542125	ফটো উপলব্ধ	নাম : গণেশ তাঁতি পিতাৰ নাম: ভক্ত তাঁতি ঘৰ নং : ১৭৬ বয়স : 40 লিঙ্গ : পুৰুষ	357	JMV0450015	ফটো উপলব্ধ	নাম : দিপালী তাঁতি স্বামীৰ নাম: গণেশ তাঁতি ঘৰ নং : 176 বয়স : 40 লিঙ্গ : মহিলা
358	LES0105312	ফটো উপলব্ধ	নাম : কংকোনা দত্ত পিতাৰ নাম: সুৰজ দত্ত ঘৰ নং : 176 (বি) বয়স : 22 লিঙ্গ : মহিলা	359	LES0017632	ফটো উপলব্ধ	নাম : অভিষেক দে মাতৃৰ নাম: শম্পা দে ঘৰ নং : 176 সী বয়স : 34 লিঙ্গ : পুৰুষ	360	LES0055996	ফটো উপলব্ধ	নাম : শম্পা দে স্বামীৰ নাম: অতনু দে ঘৰ নং : 176 (সী) বয়স : 57 লিঙ্গ : মহিলা

বিধানসভা সমষ্টিৰ নম্বৰ আৰু নাম : 84-ডিগবৈ
অংশৰ নম্বৰ আৰু নাম : 1-১.নং অসমীয়া গাওঁ (অংশ)

361 নাম : উমা দত্ত স্বামীৰ নাম : শুধাংসু দত্ত ঘৰ নং : ১৭৬খ বয়স : 57 লিঙ্গ : মহিলা	JMV4546718 ফটো উপলব্ধ	362 নাম : আচু তাঁতি পিতাৰ নাম : ভক্ত ঘৰ নং : ১৭৬ক বয়স : 50 লিঙ্গ : পুৰুষ	JMV4542136 ফটো উপলব্ধ	363 নাম : বীণা তাঁতি স্বামীৰ নাম : আচু ঘৰ নং : ১৭৬ক বয়স : 45 লিঙ্গ : মহিলা	JMV4542147 ফটো উপলব্ধ
364 নাম : কুমাৰী ৰজক স্বামীৰ নাম : গৌৰী শঙ্কৰ ঘৰ নং : ১৭৭ বয়স : 61 লিঙ্গ : মহিলা	JMV4542169 ফটো উপলব্ধ	365 নাম : বাসন্তী ৰজক স্বামীৰ নাম : বাধেশ্যাম ৰজক ঘৰ নং : ১৭৭ বয়স : 44 লিঙ্গ : মহিলা	JMV0376616 ফটো উপলব্ধ	366 নাম : বাধেশ্যাম ৰজক পিতাৰ নাম : গৌৰীশঙ্কৰ ৰজক ঘৰ নং : ১৭৭ বয়স : 40 লিঙ্গ : পুৰুষ	JMV4542170 ফটো উপলব্ধ
367 নাম : ৰাজু ৰজক পিতাৰ নাম : গৌৰীশঙ্কৰ ৰজক ঘৰ নং : ১৭৭ বয়স : 38 লিঙ্গ : পুৰুষ	JMV4542181 ফটো উপলব্ধ	368 নাম : কুসুম ৰজক স্বামীৰ নাম : ৰাজু ৰজক ঘৰ নং : 177 বয়স : 26 লিঙ্গ : মহিলা	LES0028688 ফটো উপলব্ধ	369 নাম : ৰবীন্দ্র সিং পিতাৰ নাম : বিক্রম ঘৰ নং : ১৭৮ বয়স : 52 লিঙ্গ : পুৰুষ	JMV4542238 ফটো উপলব্ধ
370 নাম : মাইনা দেবী স্বামীৰ নাম : ৰবীন্দ্র সিং ঘৰ নং : ১৭৮ বয়স : 47 লিঙ্গ : মহিলা	JMV4542249 ফটো উপলব্ধ	371 নাম : চুমকি ভদ্রা স্বামীৰ নাম : ৰতন ভদ্রা ঘৰ নং : 178 বয়স : 35 লিঙ্গ : মহিলা	LES0025684 ফটো উপলব্ধ	372 নাম : কাজল কুমাৰী সিং পিতাৰ নাম : ৰবীন্দ্র সিং ঘৰ নং : 178 বয়স : 27 লিঙ্গ : মহিলা	JMV0261305 ফটো উপলব্ধ
373 নাম : অভয় সিং পিতাৰ নাম : ৰবিন্দ্র সিং ঘৰ নং : 178 বয়স : 25 লিঙ্গ : পুৰুষ	JMV1470863 ফটো উপলব্ধ	374 নাম : অভয় সিং মাতৃৰ নাম : ৰবিন্দ্র সিং ঘৰ নং : ১৭৮ বয়স : 25 লিঙ্গ : পুৰুষ	JMV1506864 ফটো উপলব্ধ	375 নাম : প্ৰবীণ আগৰৱাল পিতাৰ নাম : পুৰণমাল আগৰৱাল ঘৰ নং : 178 বয়স : 23 লিঙ্গ : পুৰুষ	LES0104232 ফটো উপলব্ধ
376 নাম : বিমলা আগৰৱাল স্বামীৰ নাম : সুনীল আগৰৱাল ঘৰ নং : 178ঘ বয়স : 30 লিঙ্গ : মহিলা	JMV0254912 ফটো উপলব্ধ	377 নাম : প্ৰিয়াঙ্কা আগৰৱাল কেজুৰিৱাল স্বামীৰ নাম : কিশোৰ কুমাৰ আগৰৱাল ঘৰ নং : 178 ঘ বয়স : 33 লিঙ্গ : মহিলা	JMV0297150 ফটো উপলব্ধ	378 নাম : নবীন চন্দ্ৰ আগৰৱাল পিতাৰ নাম : পুৰণ মল আগৰৱাল ঘৰ নং : ১৭৮ ঘ বয়স : 29 লিঙ্গ : পুৰুষ	JMV0211284 ফটো উপলব্ধ
379 নাম : নবীন চন্দ্ৰ আগৰৱাল পিতাৰ নাম : পুৰণমল আগৰৱালা ঘৰ নং : 178 ঘ বয়স : 28 লিঙ্গ : পুৰুষ	JMV0214593 ফটো উপলব্ধ	380 নাম : ডলি আগৰৱাল পিতাৰ নাম : পুৰণমল আগৰৱালা ঘৰ নং : 178 ঘ বয়স : 26 লিঙ্গ : মহিলা	JMV0228932 ফটো উপলব্ধ	381 নাম : পুৰণমল আগৰৱাল পিতাৰ নাম : মহাবীৰ ঘৰ নং : ১৭৮ ঘ বয়স : 62 লিঙ্গ : পুৰুষ	JMV1429578 ফটো উপলব্ধ
382 নাম : মঞ্জু আগৰৱালা স্বামীৰ নাম : পুৰণমল আগৰৱালা ঘৰ নং : ১৭৮ ঘ বয়স : 58 লিঙ্গ : মহিলা	JMV1429589 ফটো উপলব্ধ	383 নাম : দেউন্যৰায়ণ আগৰৱাল পিতাৰ নাম : মহাবীৰ ঘৰ নং : ১৭৮ ঘ বয়স : 58 লিঙ্গ : পুৰুষ	JMV1429590 ফটো উপলব্ধ	384 নাম : জিতেন্দ্ৰ আগৰৱালা পিতাৰ নাম : মহাবীৰ ঘৰ নং : ১৭৮ ঘ বয়স : 56 লিঙ্গ : পুৰুষ	JMV1429603 ফটো উপলব্ধ
385 নাম : প্ৰদীপ বৰগোঁহাই পিতাৰ নাম : হৰিকান্ত বোৱগোহেন ঘৰ নং : ১৭৮ক বয়স : 53 লিঙ্গ : পুৰুষ	JMV4542250 ফটো উপলব্ধ	386 নাম : সুনীল আগৰৱাল পিতাৰ নাম : মহাবীৰ ঘৰ নং : ১৭৮ ঘ বয়স : 50 লিঙ্গ : পুৰুষ	JMV1429625 ফটো উপলব্ধ	387 নাম : কিশোৰ কুমাৰ আগৰৱাল পিতাৰ নাম : মহাবীৰ প্ৰসাদ আগৰৱাল ঘৰ নং : ১৭৮ ঘ বয়স : 48 লিঙ্গ : পুৰুষ	JMV1429636 ফটো উপলব্ধ
388 নাম : থানেশ্বৰ গগৈ পিতাৰ নাম : বিৰেণ ঘৰ নং : ১৮০ বয়স : 53 লিঙ্গ : পুৰুষ	JMV4542307 ফটো উপলব্ধ	389 নাম : মঞ্জুমণি গগৈ স্বামীৰ নাম : থানেশ্বৰ ঘৰ নং : ১৮০ বয়স : 48 লিঙ্গ : মহিলা	JMV4542318 ফটো উপলব্ধ	390 নাম : নৱদীপ গগৈ পিতাৰ নাম : থানেশ্বৰ গগৈ ঘৰ নং : ১৮০ বয়স : 31 লিঙ্গ : পুৰুষ	JMV0047357 ফটো উপলব্ধ

391 নাম : শিল্পা গগৈ স্বামীৰ নাম: নবদ্বীপ গগৈ ঘৰ নং : 180 বয়স : 28 লিঙ্গ : মহিলা	JMV0297002 ফটো উপলব্ধ	392 নাম : মনদীপ গগৈ পিতাৰ নাম: থাকেশ্বৰ গগৈ ঘৰ নং : 180 বয়স : 27 লিঙ্গ : পুৰুষ	JMV0259200 ফটো উপলব্ধ	393 নাম : অতুল গোহাঁই পিতাৰ নাম: মোহন ঘৰ নং : 1৮১ বয়স : 61 লিঙ্গ : পুৰুষ	JMV4542341 ফটো উপলব্ধ
394 নাম : অমৃত গোহাঁই পিতাৰ নাম: মোহন গোহাঁই ঘৰ নং : 1৮১ বয়স : 57 লিঙ্গ : পুৰুষ	JMV4542363 ফটো উপলব্ধ	395 নাম : মনো গোহাঁই স্বামীৰ নাম: অতুল গোহাঁই ঘৰ নং : 1৮১ বয়স : 56 লিঙ্গ : মহিলা	JMV4542352 ফটো উপলব্ধ	396 নাম : ভবেন চন্দ্ৰ গোহাঁই পিতাৰ নাম: মোহন ঘৰ নং : 1৮১ বয়স : 53 লিঙ্গ : পুৰুষ	JMV4542385 ফটো উপলব্ধ
397 নাম : মীনা গোহাঁই স্বামীৰ নাম: অমৃত গোহাঁই ঘৰ নং : 1৮১ বয়স : 50 লিঙ্গ : মহিলা	JMV4542374 ফটো উপলব্ধ	398 নাম : বেখা গোহাঁই পিতাৰ নাম: মোহন গোহাঁই ঘৰ নং : 1৮১ বয়স : 48 লিঙ্গ : মহিলা	JMV4542396 ফটো উপলব্ধ	399 নাম : ইশান গোহাঁই পিতাৰ নাম: অমৃত কুমাৰ গোহাঁই ঘৰ নং : 181 বয়স : 25 লিঙ্গ : পুৰুষ	JMV0509034 ফটো উপলব্ধ
400 নাম : উৎকল্প গোহাঁই পিতাৰ নাম: অমৃত কুমাৰ গোহাঁই ঘৰ নং : 181 বয়স : 25 লিঙ্গ : পুৰুষ	LES0002816 ফটো উপলব্ধ	401 নাম : মিলন দাস স্বামীৰ নাম: কানু ঘৰ নং : 1৮২ বয়স : 70 লিঙ্গ : মহিলা	JMV4542409 ফটো উপলব্ধ	402 নাম : দীলিপ দাস পিতাৰ নাম: কানু ঘৰ নং : 1৮৩ বয়স : 52 লিঙ্গ : পুৰুষ	JMV4542432 ফটো উপলব্ধ
403 নাম : দিপ দাস স্বামীৰ নাম: দীলিপ দাস ঘৰ নং : 183 বয়স : 42 লিঙ্গ : মহিলা	JMV0198077 ফটো উপলব্ধ	404 নাম : অনমা নাথ পিতাৰ নাম: নাথুৰাম নাথ ঘৰ নং : 183 বয়স : 32 লিঙ্গ : মহিলা	JMV0428193 ফটো উপলব্ধ	405 নাম : শিৱানী নাথ পিতাৰ নাম: নাথুৰাম নাথ ঘৰ নং : 183 বয়স : 29 লিঙ্গ : মহিলা	JMV0328021 ফটো উপলব্ধ
406 নাম : লক্ষী দাস স্বামীৰ নাম: নাতু ঘৰ নং : 1৮৪ বয়স : 60 লিঙ্গ : মহিলা	JMV4542487 ফটো উপলব্ধ	407 নাম : অমৰ দাস পিতাৰ নাম: নাতু দাস ঘৰ নং : 1৮৪ বয়স : 45 লিঙ্গ : পুৰুষ	JMV4542498 ফটো উপলব্ধ	408 নাম : সঞ্জু দাস স্বামীৰ নাম: অমৰ দাস ঘৰ নং : 1৮৪ বয়স : 43 লিঙ্গ : মহিলা	JMV1429705 ফটো উপলব্ধ
409 নাম : চন্দন দাস পিতাৰ নাম: নাতু দাস ঘৰ নং : 1৮৪ বয়স : 30 লিঙ্গ : পুৰুষ	JMV0211805 ফটো উপলব্ধ	410 নাম : সোনমণী হাজৰীকা স্বামীৰ নাম: প্ৰবীন ঘৰ নং : 1৮৫ বয়স : 62 লিঙ্গ : মহিলা	JMV4542512 ফটো উপলব্ধ	411 নাম : হৰি হাজৰীকা পিতাৰ নাম: প্ৰবীন হাজৰীকা ঘৰ নং : 1৮৫ বয়স : 46 লিঙ্গ : পুৰুষ	JMV4542534 ফটো উপলব্ধ
412 নাম : অংগীতা হাজৰীকা পিতাৰ নাম: হৰি হাজৰীকা ঘৰ নং : 185 বয়স : 41 লিঙ্গ : মহিলা	JMV1168467 ফটো উপলব্ধ	413 নাম : অঞ্জলি হাজৰীকা পিতাৰ নাম: প্ৰবীন হাজৰীকা ঘৰ নং : 1৮৫ বয়স : 38 লিঙ্গ : পুৰুষ	JMV4542545 ফটো উপলব্ধ	414 নাম : দিপাঞ্জলী দাস হাজৰীকা স্বামীৰ নাম: অঞ্জলি হাজৰীকা ঘৰ নং : 185 বয়স : 28 লিঙ্গ : মহিলা	JMV1512086 ফটো উপলব্ধ
E 415 নাম : বেণু বৰুৱা স্বামীৰ নাম: সুৰেন ঘৰ নং : 1৮৬ বয়স : 72 লিঙ্গ : মহিলা	JMV4542556 ফটো উপলব্ধ	416 নাম : যতীন বৰুৱা পিতাৰ নাম: উমাকান্ত বৰুৱা ঘৰ নং : 1৮৬ বয়স : 54 লিঙ্গ : পুৰুষ	JMV4542578 ফটো উপলব্ধ	417 নাম : ৰিণ্টামনি বৰুৱা স্বামীৰ নাম: যতীন বৰুৱা ঘৰ নং : 1৮৬ বয়স : 45 লিঙ্গ : মহিলা	JMV4542589 ফটো উপলব্ধ
418 নাম : পাৰিজাত বৰুৱা পিতাৰ নাম: সুৰেন বৰুৱা ঘৰ নং : 1৮৬ বয়স : 42 লিঙ্গ : পুৰুষ	JMV4542567 ফটো উপলব্ধ	419 নাম : অৰিন্দম বৰুৱা পিতাৰ নাম: যতীন বৰুৱা ঘৰ নং : 186 বয়স : 26 লিঙ্গ : পুৰুষ	JMV0249110 ফটো উপলব্ধ	420 নাম : ব্ৰজ বৰুৱা পিতাৰ নাম: বলু ৰাম বৰুৱা ঘৰ নং : 1৮৬ক বয়স : 78 লিঙ্গ : পুৰুষ	JMV4542590 ফটো উপলব্ধ

421 নাম : দিলীপ বৰুৱা স্বামীৰ নাম : ব্ৰজেন ঘৰ নং : ১৮৬ক বয়স : 69 লিঙ্গ : মহিলা	JMV4542603 ফটো উপলব্ধ	422 নাম : মনোৰঞ্জন পাটগিৰী পিতাৰ নাম : প্ৰসন্ন কুমাৰ পাটগিৰী ঘৰ নং : ১৮৮ বয়স : 74 লিঙ্গ : পুৰুষ	JMV4542636 ফটো উপলব্ধ	423 নাম : পাৰুল পাটগিৰী স্বামীৰ নাম : মনোৰঞ্জন পাটগিৰী ঘৰ নং : ১৮৮ বয়স : 65 লিঙ্গ : মহিলা	JMV4542647 ফটো উপলব্ধ
424 নাম : অক্ষিতা ওজা পিতাৰ নাম : শশীধৰ ঘৰ নং : ১৮৮ বয়স : 45 লিঙ্গ : মহিলা	JMV4542625 ফটো উপলব্ধ	425 নাম : প্ৰাৰ্থনা পাটগিৰী পিতাৰ নাম : মনোৰঞ্জন পাটগিৰী ঘৰ নং : ১৮৮ বয়স : 30 লিঙ্গ : মহিলা	JMV4545919 ফটো উপলব্ধ	426 নাম : প্ৰিয়ৰঞ্জন পাটগিৰী পিতাৰ নাম : মনুৰঞ্জন পাটগিৰী ঘৰ নং : 188 বয়স : 27 লিঙ্গ : পুৰুষ	JMV0259440 ফটো উপলব্ধ
427 নাম : যতীন্দ্ৰ প্ৰসাদ ভৰালী পিতাৰ নাম : কৈলাশ ঘৰ নং : ১৮৯ বয়স : 65 লিঙ্গ : পুৰুষ	JMV4542669 ফটো উপলব্ধ	428 নাম : মঞ্জলা ভৰালী স্বামীৰ নাম : যতীন্দ্ৰ প্ৰসাদ ঘৰ নং : ১৮৯ বয়স : 58 লিঙ্গ : মহিলা	JMV4542670 ফটো উপলব্ধ	429 নাম : ভৃগু ভৰালী পিতাৰ নাম : যতীন্দ্ৰ প্ৰসাদ ঘৰ নং : ১৮৯ বয়স : 40 লিঙ্গ : পুৰুষ	JMV4542716 ফটো উপলব্ধ
430 নাম : মৌচুমী গগৈ স্বামীৰ নাম : ভৃগু ভৰালী ঘৰ নং : 189 বয়স : 40 লিঙ্গ : মহিলা	LES0010082 ফটো উপলব্ধ	431 নাম : ভানু দিহিঙ্গীয়া পিতাৰ নাম : জোলাৰাম দিহিঙ্গীয়া ঘৰ নং : ১৮৯ ক বয়স : 69 লিঙ্গ : মহিলা	JMV0448274 ফটো উপলব্ধ	432 নাম : হাচনাহানু দিহিঙ্গীয়া ভৰালী স্বামীৰ নাম : সূচীত্ৰ প্ৰসাদ ভৰালী ঘৰ নং : ১৮৯ক বয়স : 60 লিঙ্গ : মহিলা	JMV0448316 ফটো উপলব্ধ
433 নাম : ৰতন দাস পিতাৰ নাম : জগমোহন ঘৰ নং : ১৯১ বয়স : 65 লিঙ্গ : পুৰুষ	JMV4542738 ফটো উপলব্ধ	434 নাম : মালতী দাস পিতাৰ নাম : ৰতন দাস ঘৰ নং : ১৯১ বয়স : 55 লিঙ্গ : মহিলা	JMV4542749 ফটো উপলব্ধ	435 নাম : খুশব দাস স্বামীৰ নাম : পংকজ দাস ঘৰ নং : 191 বয়স : 26 লিঙ্গ : মহিলা	JMV0504043 ফটো উপলব্ধ
436 নাম : মুনিন বুঢ়াগোহাঁই পিতাৰ নাম : ঘনকান্ত বুঢ়াগোহাঁই ঘৰ নং : ১৯২ বয়স : 58 লিঙ্গ : পুৰুষ	JMV4542750 ফটো উপলব্ধ	437 নাম : আদিত্য বুঢ়াগোহাঁই পিতাৰ নাম : মুনিন বুঢ়াগোহাঁই ঘৰ নং : ১৯২ বয়স : 35 লিঙ্গ : পুৰুষ	JMV4542761 ফটো উপলব্ধ	438 নাম : টাইকল বুৰাগোহাঁই পিতাৰ নাম : মুনিন বুৰাগোহাঁই ঘৰ নং : 192 বয়স : 29 লিঙ্গ : মহিলা	JMV0386789 ফটো উপলব্ধ
439 নাম : ভাগ্যৱতী বুৰাগোহাঁই স্বামীৰ নাম : আদিত্য বুৰাগোহাঁই ঘৰ নং : 192 বয়স : 26 লিঙ্গ : মহিলা	JMV0406454 ফটো উপলব্ধ	440 নাম : বিন গগৈ স্বামীৰ নাম : জাদব ঘৰ নং : ১৯৩ বয়স : 60 লিঙ্গ : মহিলা	JMV4542772 ফটো উপলব্ধ	441 নাম : কৃষ্ণ গগৈ পিতাৰ নাম : বিৰেণ ঘৰ নং : ১৯৩ বয়স : 48 লিঙ্গ : পুৰুষ	JMV4542783 ফটো উপলব্ধ
442 নাম : পলী গগৈ স্বামীৰ নাম : কৃষ্ণ গগৈ ঘৰ নং : ১৯৩ বয়স : 43 লিঙ্গ : মহিলা	JMV4542794 ফটো উপলব্ধ	443 নাম : বিদ্যুত গগৈ পিতাৰ নাম : যাদৱ গগৈ ঘৰ নং : ১৯৩ বয়স : 39 লিঙ্গ : পুৰুষ	JMV4542807 ফটো উপলব্ধ	444 নাম : জমী গগৈ স্বামীৰ নাম : বিদ্যুত গগৈ ঘৰ নং : ১৯৩ বয়স : 34 লিঙ্গ : মহিলা	JMV0175026 ফটো উপলব্ধ
445 নাম : দীক্ষিতা গগৈ পিতাৰ নাম : কৃষ্ণ গগৈ ঘৰ নং : ১৯৩ বয়স : 20 লিঙ্গ : মহিলা	LES0032243 ফটো উপলব্ধ	446 নাম : মুগাক্ষ তালুকদাৰ পিতাৰ নাম : জয়ন্ত তালুকদাৰ ঘৰ নং : ১৯৩ বয়স : 20 লিঙ্গ : পুৰুষ	LES0047779 ফটো উপলব্ধ	447 নাম : সুজাংক তালুকদাৰ পিতাৰ নাম : জয়ন্ত তালুকদাৰ ঘৰ নং : 193ক বয়স : 21 লিঙ্গ : পুৰুষ	LES0059089 ফটো উপলব্ধ
448 নাম : জয়ন্ত তালুকদাৰ পিতাৰ নাম : অশ্বিনী তালুকদাৰ ঘৰ নং : ১৯৩ক বয়স : 49 লিঙ্গ : পুৰুষ	JMV1429567 ফটো উপলব্ধ	449 নাম : কল্পনা তালুকদাৰ স্বামীৰ নাম : জয়ন্ত ঘৰ নং : ১৯৩ক বয়স : 45 লিঙ্গ : মহিলা	JMV1429566 ফটো উপলব্ধ	450 নাম : প্ৰনব তালুকদাৰ পিতাৰ নাম : অশ্বিনী ঘৰ নং : ১৯৩ক বয়স : 40 লিঙ্গ : পুৰুষ	JMV1429545 ফটো উপলব্ধ

451 নাম : গীতিমলি বুঢ়াগোঁহাই স্বামীৰ নাম : তীৰ্থ বুঢ়াগোঁহাই ঘৰ নং : 158 বয়স : 47 লিঙ্গ : মহিলা	JMV4542841 ফটো উপলব্ধ	452 নাম : অমিয়া হাজৰিকা স্বামীৰ নাম : থাণেশ্বৰ হাজৰিকা ঘৰ নং : 155 বয়স : 77 লিঙ্গ : মহিলা	JMV4542863 ফটো উপলব্ধ	453 নাম : সঞ্জীৱ হাজৰিকা পিতাৰ নাম : থাণেশ্বৰ হাজৰিকা ঘৰ নং : 155 বয়স : 52 লিঙ্গ : পুৰুষ	JMV4542874 ফটো উপলব্ধ
454 নাম : মঞ্জিত হাজৰিকা পিতাৰ নাম : থাণেশ্বৰ হাজৰিকা ঘৰ নং : 155 বয়স : 48 লিঙ্গ : পুৰুষ	JMV4542896 ফটো উপলব্ধ	455 নাম : ববী হাজৰিকা স্বামীৰ নাম : সঞ্জীৱ হাজৰিকা ঘৰ নং : 155 বয়স : 47 লিঙ্গ : মহিলা	JMV4542885 ফটো উপলব্ধ	456 নাম : পূৰ্ণিমা হাজৰিকা স্বামীৰ নাম : মঞ্জিত হাজৰিকা ঘৰ নং : 155 বয়স : 44 লিঙ্গ : মহিলা	JMV4542909 ফটো উপলব্ধ
457 নাম : সম্ৰাট মৌয্য পিতাৰ নাম : ৰামচন্দ্ৰ মৌয্য ঘৰ নং : 195 বয়স : 43 লিঙ্গ : পুৰুষ	JMV4542910 ফটো উপলব্ধ	458 নাম : দৰ্শন হাজৰিকা পিতাৰ নাম : মনজিত হাজৰিকা ঘৰ নং : 195 বয়স : 22 লিঙ্গ : পুৰুষ	LES0089151 ফটো উপলব্ধ	459 নাম : মৌমিন হাজৰিকা পিতাৰ নাম : মঞ্জিত হাজৰিকা ঘৰ নং : 195 বয়স : 20 লিঙ্গ : পুৰুষ	LES0114660 ফটো উপলব্ধ
460 নাম : ৰামচন্দ্ৰ মৌৰ্য্য পিতাৰ নাম : বেজনাথ মৌৰ্য্য ঘৰ নং : 155 বয়স : 71 লিঙ্গ : পুৰুষ	JMV4542921 ফটো উপলব্ধ	461 নাম : পদ্মা বুঢ়াগোঁহাই স্বামীৰ নাম : দীন বুঢ়াগোঁহাই ঘৰ নং : 156 বয়স : 70 লিঙ্গ : মহিলা	JMV4542943 ফটো উপলব্ধ	462 নাম : মনোজ বুঢ়াগোঁহাই পিতাৰ নাম : দীননাথ বুঢ়াগোঁহাই ঘৰ নং : 156 বয়স : 49 লিঙ্গ : পুৰুষ	JMV4542954 ফটো উপলব্ধ
463 নাম : গীতামণি গগৈ বুঢ়াগোঁহাই স্বামীৰ নাম : মনোজ বুঢ়াগোঁহাই ঘৰ নং : 196 বয়স : 48 লিঙ্গ : মহিলা	LES0032193 ফটো উপলব্ধ	464 নাম : মমী বুঢ়াগোঁহাই পিতাৰ নাম : দীন বুঢ়াগোঁহাই ঘৰ নং : 156 বয়স : 42 লিঙ্গ : মহিলা	JMV4542976 ফটো উপলব্ধ	465 নাম : অধেশ শৰ্মা পিতাৰ নাম : ৰামঅযোধ্যা শৰ্মা ঘৰ নং : 159 বয়স : 38 লিঙ্গ : পুৰুষ	JMV4543026 ফটো উপলব্ধ
466 নাম : ৰিণা শৰ্মা স্বামীৰ নাম : অধীশ শৰ্মা ঘৰ নং : 197 বয়স : 31 লিঙ্গ : মহিলা	JMV1172675 ফটো উপলব্ধ	467 নাম : চন কুমাৰ শৰ্মা পিতাৰ নাম : ৰামঅযোধ্যা শৰ্মা ঘৰ নং : 197 বয়স : 26 লিঙ্গ : পুৰুষ	JMV1163252 ফটো উপলব্ধ	468 নাম : ৰামঅযোধ্যা শৰ্মা পিতাৰ নাম : ৰামচৰণ ঘৰ নং : 158 বয়স : 73 লিঙ্গ : পুৰুষ	JMV4543037 ফটো উপলব্ধ
469 নাম : জোবালা প্ৰসাদ গুপ্তা পিতাৰ নাম : অভিচৰণ ঘৰ নং : 158 বয়স : 65 লিঙ্গ : পুৰুষ	JMV4543060 ফটো উপলব্ধ	470 নাম : কুস্তী দেৱী গুপ্তা পিতাৰ নাম : লচমী গুপ্তা ঘৰ নং : 158 বয়স : 63 লিঙ্গ : মহিলা	JMV4543059 ফটো উপলব্ধ	471 নাম : আশা দেৱী গুপ্তা স্বামীৰ নাম : জুবলা প্ৰসাদ গুপ্তা ঘৰ নং : 158 বয়স : 59 লিঙ্গ : মহিলা	JMV4543071 ফটো উপলব্ধ
472 নাম : মুক্তেশ্বৰ গুপ্তা পিতাৰ নাম : অভিচৰণ গুপ্তা ঘৰ নং : 158 বয়স : 56 লিঙ্গ : পুৰুষ	JMV4543082 ফটো উপলব্ধ	473 নাম : দুৰ্গাবতী দেৱী স্বামীৰ নাম : মুক্তেশ্বৰ গুপ্তা ঘৰ নং : 158 বয়স : 55 লিঙ্গ : মহিলা	JMV4543093 ফটো উপলব্ধ	474 নাম : মুন্না গুপ্তা পিতাৰ নাম : অভিচন্দ্ৰ গুপ্তা ঘৰ নং : 158 বয়স : 52 লিঙ্গ : পুৰুষ	JMV4543106 ফটো উপলব্ধ
475 নাম : অনিতা দেৱী গুপ্তা স্বামীৰ নাম : মুন্না গুপ্তা ঘৰ নং : 158 বয়স : 50 লিঙ্গ : মহিলা	JMV4543117 ফটো উপলব্ধ	476 নাম : জোনালী গুপ্তা মাতৃৰ নাম : অনিতা দেৱী গুপ্তা ঘৰ নং : 158 বয়স : 27 লিঙ্গ : মহিলা	LES0039669 ফটো উপলব্ধ	477 নাম : সুৰজ কান পিতাৰ নাম : মুন্না গুপ্তা ঘৰ নং : 158 বয়স : 25 লিঙ্গ : পুৰুষ	JMV0449074 ফটো উপলব্ধ
478 নাম : ৰোহন প্ৰসাদ গুপ্তা পিতাৰ নাম : মুক্তেশ্বৰ প্ৰসাদ গুপ্তা ঘৰ নং : 198 বয়স : 21 লিঙ্গ : পুৰুষ	LES0038398 ফটো উপলব্ধ	479 নাম : সীমা গুপ্তা পিতাৰ নাম : ৰাধাকিশন গুপ্তা ঘৰ নং : 158 বয়স : 34 লিঙ্গ : মহিলা	JMV4545895 ফটো উপলব্ধ	480 নাম : ললিতা গুপ্তা পিতাৰ নাম : জোৱালা প্ৰসাদ গুপ্তা ঘৰ নং : 158 বয়স : 33 লিঙ্গ : মহিলা	JMV4545908 ফটো উপলব্ধ

481 নাম : পাপ গুপ্তা পিতাৰ নাম: লচমী গুপ্তা ঘৰ নং : ১৯৮খ বয়স : 33 লিঙ্গ : পুৰুষ	JMV4546252 ফটো উপলব্ধ	482 নাম : বিকী গুপ্তা পিতাৰ নাম: মুক্তেশ্বৰ গুপ্তা ঘৰ নং : ১৯৮খ বয়স : 32 লিঙ্গ : পুৰুষ	JMV4546263 ফটো উপলব্ধ	483 নাম : সুনীল গুপ্তা পিতাৰ নাম: জুবলা প্ৰসাদ গুপ্তা ঘৰ নং : ১৯৮খ বয়স : 32 লিঙ্গ : পুৰুষ	JMV4546241 ফটো উপলব্ধ
484 নাম : অনিল গুপ্তা পিতাৰ নাম: জুবলা প্ৰসাদ গুপ্তা ঘৰ নং : ১৯৮খ বয়স : 31 লিঙ্গ : পুৰুষ	JMV4546229 ফটো উপলব্ধ	485 নাম : বাজু গুপ্তা পিতাৰ নাম: মুক্তেশ্বৰ গুপ্তা ঘৰ নং : ১৯৮খ বয়স : 30 লিঙ্গ : পুৰুষ	JMV4546218 ফটো উপলব্ধ	486 নাম : মনু শৰ্মা পিতাৰ নাম: বাম অৰ্যোধ্যা শৰ্মা ঘৰ নং : ১৯৮খ বয়স : 30 লিঙ্গ : পুৰুষ	JMV4546230 ফটো উপলব্ধ
487 নাম : লচমী গুপ্তা পিতাৰ নাম: অভিচৰণ ঘৰ নং : ১৯৯ বয়স : 71 লিঙ্গ : পুৰুষ	JMV4543128 ফটো উপলব্ধ	488 নাম : নিতেশ গুপ্তা পিতাৰ নাম: লক্ষ্মী গুপ্তা ঘৰ নং : ১৯৯ বয়স : 36 লিঙ্গ : পুৰুষ	JMV4543139 ফটো উপলব্ধ	489 নাম : মুকেশ প্ৰসাদ গুপ্তা পিতাৰ নাম: লক্ষ্মী প্ৰচাদ গুপ্তা ঘৰ নং : ১৯৯ বয়স : 35 লিঙ্গ : পুৰুষ	JMV4543140 ফটো উপলব্ধ
490 নাম : জয়ন্তী বুঢ়াগোহাঁই স্বামীৰ নাম: কমলা ঘৰ নং : ২০০ বয়স : 81 লিঙ্গ : মহিলা	JMV4543151 ফটো উপলব্ধ	491 নাম : চিমন্ত বুঢ়াগোহাঁই পিতাৰ নাম: কমলা বুঢ়াগোহাঁই ঘৰ নং : ২০০ বয়স : 46 লিঙ্গ : পুৰুষ	JMV4543173 ফটো উপলব্ধ	492 নাম : বুদ্ধিমন্ত বুঢ়াগোহাঁই পিতাৰ নাম: কমলা বুঢ়াগোহাঁই ঘৰ নং : ২০০ বয়স : 44 লিঙ্গ : পুৰুষ	JMV4543195 ফটো উপলব্ধ
493 নাম : বঞ্জমনি বুঢ়াগোহাঁই স্বামীৰ নাম: চিমন্ত বুঢ়াগোহাঁই ঘৰ নং : ২০০ বয়স : 41 লিঙ্গ : মহিলা	JMV4543184 ফটো উপলব্ধ	494 নাম : জিন বুঢ়াগোহাঁই স্বামীৰ নাম: বুদ্ধিমন্ত বুঢ়াগোহাঁই ঘৰ নং : ২০০ বয়স : 38 লিঙ্গ : মহিলা	JMV0410399 ফটো উপলব্ধ	495 নাম : বিদীপ বুঢ়াগোহাঁই পিতাৰ নাম: চিমন্ত বুঢ়াগোহাঁই ঘৰ নং : ২০০ বয়স : 23 লিঙ্গ : পুৰুষ	JMV1515212 ফটো উপলব্ধ
496 নাম : বনি বুঢ়াগোহাঁই মাতৃৰ নাম: বঞ্জমনি বুঢ়াগোহাঁই ঘৰ নং : ২০০ বয়স : 19 লিঙ্গ : পুৰুষ	LES0093674 ফটো উপলব্ধ	497 নাম : বঞ্জিত মোহন পিতাৰ নাম: শংকৰ ধৰ মোহন ঘৰ নং : ২০০ ক বয়স : 46 লিঙ্গ : পুৰুষ	JMV1498989 ফটো উপলব্ধ	498 নাম : চমাৰী গড় স্বামীৰ নাম: লক্ষণ গড় ঘৰ নং : ২০৪ বয়স : 72 লিঙ্গ : মহিলা	JMV4543242 ফটো উপলব্ধ
499 নাম : তুনে গড় স্বামীৰ নাম: মন্তু ঘৰ নং : ২০৪ বয়স : 44 লিঙ্গ : মহিলা	JMV4543264 ফটো উপলব্ধ	500 নাম : শঙ্কৰ গড় পিতাৰ নাম: লক্ষণ গড় ঘৰ নং : ২০৪ বয়স : 43 লিঙ্গ : পুৰুষ	JMV4543275 ফটো উপলব্ধ	501 নাম : দুৰ্গামণি গড় স্বামীৰ নাম: প্ৰণব গড় ঘৰ নং : ২০৪ বয়স : 32 লিঙ্গ : মহিলা	LES0008383 ফটো উপলব্ধ
502 নাম : প্ৰণব গড় পিতাৰ নাম: মন্তু গড় ঘৰ নং : ২০৪ বয়স : 27 লিঙ্গ : পুৰুষ	LES0028746 ফটো উপলব্ধ	503 নাম : মমী গোড় পিতাৰ নাম: মন্তু গোড় ঘৰ নং : ২০৪ বয়স : 26 লিঙ্গ : মহিলা	JMV1513548 ফটো উপলব্ধ	504 নাম : বিতপন গড় পিতাৰ নাম: মন্তু গড় ঘৰ নং : ২০৪ বয়স : 20 লিঙ্গ : পুৰুষ	LES0008235 ফটো উপলব্ধ
505 নাম : লক্ষেশ্বৰী বারলাৰী স্বামীৰ নাম: হেমন্ত বৰুৱা ঘৰ নং : ২০৪ক বয়স : 35 লিঙ্গ : মহিলা	LES0004879 ফটো উপলব্ধ	506 নাম : কিৰণ বৰুৱা পিতাৰ নাম: তুলসী ঘৰ নং : ২০৪ক বয়স : 69 লিঙ্গ : পুৰুষ	JMV4545613 ফটো উপলব্ধ	507 নাম : অন্ন বৰুৱা স্বামীৰ নাম: কিৰণ ঘৰ নং : ২০৪ক বয়স : 62 লিঙ্গ : মহিলা	JMV4545646 ফটো উপলব্ধ
508 নাম : হেমন্ত বৰুৱা পিতাৰ নাম: কিৰণ বৰুৱা ঘৰ নং : ২০৪ক বয়স : 43 লিঙ্গ : পুৰুষ	JMV4545657 ফটো উপলব্ধ	509 নাম : লভে তাঁতি পিতাৰ নাম: চকা ঘৰ নং : ২০৫ বয়স : 67 লিঙ্গ : মহিলা	JMV4543297 ফটো উপলব্ধ	510 নাম : শ্ৰী মতী কাঞ্চন তামুলী শৰ্মা স্বামীৰ নাম: জয়ন্ত শৰ্মা ঘৰ নং : ২০৫ বয়স : 43 লিঙ্গ : মহিলা	JMV4543333 ফটো উপলব্ধ

511 নাম : দীপাল তাঁতি পিতাৰ নাম: চকা তাঁতি ঘৰ নং : ২০৫ বয়স : 42 লিঙ্গ : পুৰুষ	JMV4543300 ফটো উপলব্ধ	512 নাম : মীনা তাঁতি পিতাৰ নাম: লোখন মাৰি ঘৰ নং : 205 বয়স : 35 লিঙ্গ : মহিলা	JMV0301416 ফটো উপলব্ধ	513 নাম : দীপশিখা শৰ্মা পিতাৰ নাম: জয়ন্ত শৰ্মা ঘৰ নং : 205 বয়স : 23 লিঙ্গ : মহিলা	LES0108761 ফটো উপলব্ধ
514 নাম : বৰ্ণা মৰাণ পিতাৰ নাম: ভৰত মৰাণ ঘৰ নং : 205 বয়স : 21 লিঙ্গ : মহিলা	JMV1517838 ফটো উপলব্ধ	515 নাম : দিপান্দিতা শৰ্মা পিতাৰ নাম: কাঞ্চন তামুলী শৰ্মা ঘৰ নং : 205 বয়স : 19 লিঙ্গ : মহিলা	LES0108753 ফটো উপলব্ধ	516 নাম : চকা তাঁতি পিতাৰ নাম: নাইকো ঘৰ নং : ২০৬ বয়স : 71 লিঙ্গ : পুৰুষ	JMV4543344 ফটো উপলব্ধ
517 নাম : অনীলা সোনোৱাল স্বামীৰ নাম: মিনাধৰ ঘৰ নং : ২০৬ বয়স : 70 লিঙ্গ : মহিলা	JMV4543355 ফটো উপলব্ধ	518 নাম : জিতু সোনোৱাল পিতাৰ নাম: মিনাধৰ সোনোৱাল ঘৰ নং : ২০৬ বয়স : 47 লিঙ্গ : পুৰুষ	JMV4543366 ফটো উপলব্ধ	519 নাম : বিকি ছত্ৰি পিতাৰ নাম: লাল সিং ছত্ৰি ঘৰ নং : 206 বয়স : 45 লিঙ্গ : পুৰুষ	JMV1499557 ফটো উপলব্ধ
520 নাম : প্ৰনৱ জ্যোতি সোনোৱাল পিতাৰ নাম: মিনাধৰ সোনোৱাল ঘৰ নং : ২০৬ বয়স : 42 লিঙ্গ : পুৰুষ	JMV4543388 ফটো উপলব্ধ	521 নাম : চিমি সোনোৱাল স্বামীৰ নাম: জিতু তপন সোনোৱাল ঘৰ নং : ২০৬ বয়স : 41 লিঙ্গ : মহিলা	JMV4543377 ফটো উপলব্ধ	522 নাম : শ্ৰীমতী মনৰুপা সোনোৱাল স্বামীৰ নাম: প্ৰনৱ জ্যোতি সোনোৱাল ঘৰ নং : ২০৬ বয়স : 41 লিঙ্গ : মহিলা	JMV4543399 ফটো উপলব্ধ
523 নাম : তুলচা ছত্ৰি স্বামীৰ নাম: বিকি ছত্ৰি ঘৰ নং : ২০৬ বয়স : 38 লিঙ্গ : মহিলা	JMV0434969 ফটো উপলব্ধ	524 নাম : প্ৰভাত তাঁতি পিতাৰ নাম: চকা তাঁতি ঘৰ নং : 206 বয়স : 33 লিঙ্গ : পুৰুষ	JMV0417337 ফটো উপলব্ধ	525 নাম : দীপজ্যোতি সোনোৱাল পিতাৰ নাম: জিতু সোনোৱাল ঘৰ নং : 206 বয়স : 21 লিঙ্গ : পুৰুষ	JMV1500404 ফটো উপলব্ধ
526 নাম : জেতুকী চাংমাই স্বামীৰ নাম: বগাধৰ ঘৰ নং : ২০৯ বয়স : 78 লিঙ্গ : মহিলা	JMV4543413 ফটো উপলব্ধ	527 নাম : প্ৰদীপ চাংমাই পিতাৰ নাম: বগাধৰ চাংমাই ঘৰ নং : ২০৯ বয়স : 45 লিঙ্গ : পুৰুষ	JMV4543424 ফটো উপলব্ধ	528 নাম : ধ্ৰুৱ চাংমাই পিতাৰ নাম: বগাধৰ চাংমাই ঘৰ নং : ২০৯ বয়স : 43 লিঙ্গ : পুৰুষ	JMV4543435 ফটো উপলব্ধ
529 নাম : ৰুবী চাংমাই স্বামীৰ নাম: ধ্ৰুৱ চাংমাই ঘৰ নং : ২০৯ বয়স : 39 লিঙ্গ : মহিলা	JMV4543446 ফটো উপলব্ধ	530 নাম : তনুশ্ৰী চাংমাই পিতাৰ নাম: ধ্ৰুৱ চাংমাই ঘৰ নং : 209 বয়স : 20 লিঙ্গ : মহিলা	LES0069252 ফটো উপলব্ধ	531 নাম : ৰূপালী সোনোৱাল স্বামীৰ নাম: যদুনাথ ঘৰ নং : ২১০ বয়স : 51 লিঙ্গ : মহিলা	JMV4543457 ফটো উপলব্ধ
532 নাম : কমল সোনোৱাল পিতাৰ নাম: যদু সোনোৱাল ঘৰ নং : 210 বয়স : 32 লিঙ্গ : পুৰুষ	JMV1502327 ফটো উপলব্ধ	533 নাম : মনোজ সোনোৱাল পিতাৰ নাম: যদু সোনোৱাল ঘৰ নং : 210 বয়স : 32 লিঙ্গ : পুৰুষ	JMV1516582 ফটো উপলব্ধ	534 নাম : ৰঞ্জোমণি সোনোৱাল পিতাৰ নাম: যদু সোনোৱাল ঘৰ নং : 210 বয়স : 29 লিঙ্গ : মহিলা	JMV1173400 ফটো উপলব্ধ
535 নাম : কবিতা দত্ত স্বামীৰ নাম: মনুজ সোনোৱাল ঘৰ নং : 210 বয়স : 25 লিঙ্গ : মহিলা	JMV1484708 ফটো উপলব্ধ	536 নাম : জুন বান্ধি পিতাৰ নাম: গনেশ বান্ধি ঘৰ নং : ২১০ক বয়স : 33 লিঙ্গ : পুৰুষ	JMV0058156 ফটো উপলব্ধ	537 নাম : জুননি বান্ধি স্বামীৰ নাম: জোন বান্ধি ঘৰ নং : ২১০ক বয়স : 32 লিঙ্গ : মহিলা	JMV0058206 ফটো উপলব্ধ
538 নাম : গনেশ বাগতি পিতাৰ নাম: কালিচন্দ্ৰ বাগতি ঘৰ নং : ২১০ক বয়স : 62 লিঙ্গ : পুৰুষ	JMV4543468 ফটো উপলব্ধ	539 নাম : লচমী বাপতি পিতাৰ নাম: গণেশ বাপতি ঘৰ নং : ২১০ক বয়স : 50 লিঙ্গ : মহিলা	JMV4543479 ফটো উপলব্ধ	540 নাম : গুন প্ৰভা গগৈ স্বামীৰ নাম: ৰোহিণী কান্ত গগৈ ঘৰ নং : ২১১ বয়স : 88 লিঙ্গ : মহিলা	JMV4543491 ফটো উপলব্ধ

বিধানসভা সমষ্টিৰ নম্বৰ আৰু নাম : 84-ডিগবৈ
অংশৰ নম্বৰ আৰু নাম : 1-1.নং অসমীয়া গাওঁ (অংশ)

541 নাম : বৃধ মড়া পিতাৰ নাম: সমৰা ঘৰ নং : 221 বয়স : 70 লিঙ্গ : পুৰুষ	JMV4543526 ফটো উপলব্ধ	542 নাম : শশী প্ৰভা গগৈ পিতাৰ নাম: বোহিনী কান্ত গগৈ ঘৰ নং : 221 বয়স : 65 লিঙ্গ : মহিলা	JMV4543504 ফটো উপলব্ধ	543 নাম : কৰবী গগৈ পিতাৰ নাম: বোহিনী ঘৰ নং : 221 বয়স : 52 লিঙ্গ : মহিলা	JMV4543515 ফটো উপলব্ধ
544 নাম : বন্টি বৰুয়া পিতাৰ নাম: নিলকান্ত ঘৰ নং : 222 বয়স : 62 লিঙ্গ : মহিলা	JMV4543559 ফটো উপলব্ধ	545 নাম : টংকেশ্বৰ বৰুৱা পিতাৰ নাম: নিলকান্ত ঘৰ নং : 222 বয়স : 54 লিঙ্গ : পুৰুষ	JMV4543593 ফটো উপলব্ধ	E 546 নাম : বিৰেণ বৰুৱা পিতাৰ নাম: নিলকান্ত ঘৰ নং : 222 বয়স : 51 লিঙ্গ : পুৰুষ	JMV4543606 ফটো উপলব্ধ
547 নাম : বনু বৰুৱা স্বামীৰ নাম: বনেন্দ্ৰ বৰুৱা ঘৰ নং : 222 বয়স : 48 লিঙ্গ : মহিলা	JMV4543582 ফটো উপলব্ধ	548 নাম : ৰমাকান্তী বৰুৱা পিতাৰ নাম: নিলকান্ত বৰুৱা ঘৰ নং : 222 বয়স : 46 লিঙ্গ : মহিলা	JMV4545942 ফটো উপলব্ধ	549 নাম : মঞ্জু বৰুৱা স্বামীৰ নাম: টংকেশ্বৰ বৰুৱা ঘৰ নং : 222 বয়স : 46 লিঙ্গ : মহিলা	JMV4545862 ফটো উপলব্ধ
550 নাম : মিতালী বৰুৱা স্বামীৰ নাম: বিৰেণ বৰুৱা ঘৰ নং : 222 বয়স : 44 লিঙ্গ : মহিলা	JMV4543617 ফটো উপলব্ধ	E 551 নাম : ৰিমঝীম গগৈ পিতাৰ নাম: লংকেশ্বৰ ঘৰ নং : 222 বয়স : 38 লিঙ্গ : মহিলা	JMV4543628 ফটো উপলব্ধ	552 নাম : ৰেশী নাথ পিতাৰ নাম: অনন্ত নাথ ঘৰ নং : 212 বয়স : 24 লিঙ্গ : মহিলা	JMV0475814 ফটো উপলব্ধ
553 নাম : শেখৰ বৰুৱা মাতৃৰ নাম: বনু বৰুৱা ঘৰ নং : 212 বয়স : 19 লিঙ্গ : পুৰুষ	LES0100107 ফটো উপলব্ধ	554 নাম : নৱকিশোৰ বৰুৱা পিতাৰ নাম: টংকেশ্বৰ বৰুৱা ঘৰ নং : 212 বয়স : 19 লিঙ্গ : পুৰুষ	LES0113670 ফটো উপলব্ধ	555 নাম : মীনো বুঢ়াগোঁহাই স্বামীৰ নাম: কুমুদ ঘৰ নং : 213 বয়স : 60 লিঙ্গ : মহিলা	JMV4543640 ফটো উপলব্ধ
556 নাম : নীলং কমল গোঁহাই পিতাৰ নাম: কুমুদ বুঢ়াগোঁহাই ঘৰ নং : 213 বয়স : 38 লিঙ্গ : পুৰুষ	JMV4543662 ফটো উপলব্ধ	557 নাম : ৰিমঝী বুঢ়াগোঁহাই পিতাৰ নাম: কুমুদ বুঢ়াগোঁহাই ঘৰ নং : 213 বয়স : 29 লিঙ্গ : মহিলা	JMV0211953 ফটো উপলব্ধ	558 নাম : ৰাজকুমাৰ যাদৱ পিতাৰ নাম: মানসী ঘৰ নং : 218 বয়স : 43 লিঙ্গ : পুৰুষ	JMV4543719 ফটো উপলব্ধ
559 নাম : ৰাকেশ কুমাৰ সিং পিতাৰ নাম: হৰিৰাম সিং ঘৰ নং : 218 বয়স : 39 লিঙ্গ : পুৰুষ	JMV4543720 ফটো উপলব্ধ	# 560 নাম : ৰিতেশ কুমাৰ মৌৰ্য পিতাৰ নাম: হংস নাথ মৌৰ্য ঘৰ নং : 215 বয়স : 59 লিঙ্গ : পুৰুষ	JMV4543731 ফটো উপলব্ধ	# 561 নাম : কিৰণ মৌৰ্য স্বামীৰ নাম: ৰিতেশ কুমাৰ মৌৰ্য ঘৰ নং : 215 বয়স : 50 লিঙ্গ : মহিলা	JMV4543742 ফটো উপলব্ধ
562 নাম : দিপক মৌৰ্য পিতাৰ নাম: কুব্ৰ নাথ ঘৰ নং : 215 বয়স : 46 লিঙ্গ : পুৰুষ	JMV4543753 ফটো উপলব্ধ	563 নাম : ৰোহিত মৌৰ্য পিতাৰ নাম: কুব্ৰ নাথ ঘৰ নং : 215 বয়স : 44 লিঙ্গ : পুৰুষ	JMV4543764 ফটো উপলব্ধ	564 নাম : প্ৰতিমা কুমাৰী মৌৰ্য স্বামীৰ নাম: দিপক মৌৰ্য ঘৰ নং : 215 বয়স : 41 লিঙ্গ : মহিলা	JMV4545475 ফটো উপলব্ধ
565 নাম : প্ৰফুল্ল মৌৰ্য পিতাৰ নাম: কুব্ৰনাথ মৌৰ্য ঘৰ নং : 215 বয়স : 40 লিঙ্গ : পুৰুষ	JMV4543775 ফটো উপলব্ধ	566 নাম : ৰিতু মৌৰ্য অন্যান্য: প্ৰফুল্ল মৌৰ্য ঘৰ নং : 215 বয়স : 34 লিঙ্গ : মহিলা	JMV0250167 ফটো উপলব্ধ	567 নাম : কীৰ্ত্তিকেশ মৌৰ্য পিতাৰ নাম: ৰিতেশ কুমাৰ মৌৰ্য ঘৰ নং : 215 বয়স : 27 লিঙ্গ : পুৰুষ	JMV0373498 ফটো উপলব্ধ
E 568 নাম : কুব্ৰ নাথ মৌৰ্য পিতাৰ নাম: শঙ্কৰ ঘৰ নং : 216 বয়স : 68 লিঙ্গ : পুৰুষ	JMV4543797 ফটো উপলব্ধ	569 নাম : কনিকা নাথ স্বামীৰ নাম: অনন্ত নাথ ঘৰ নং : 216 বয়স : 51 লিঙ্গ : মহিলা	JMV4543800 ফটো উপলব্ধ	570 নাম : দেবজিত নাথ মাতৃৰ নাম: কনিকা নাথ ঘৰ নং : 216 বয়স : 22 লিঙ্গ : পুৰুষ	JMV1520014 ফটো উপলব্ধ

বিধানসভা সমষ্টিৰ নম্বৰ আৰু নাম : 84-ডিগবৈ
অংশৰ নম্বৰ আৰু নাম : 1-১.নং অসমীয়া গাওঁ (অংশ)

571	JMV1499052	ফটো উপলব্ধ	নাম : নয়ন জ্যোতি কলিতা মাতৃৰ নাম: ৰঞ্জিতা কলিতা ঘৰ নং : ২১৬ বয়স : 21 লিঙ্গ : পুৰুষ	572	JMV0466284	ফটো উপলব্ধ	নাম : দীপজ্যোতি কলিতা মাতৃৰ নাম: ৰঞ্জিতা কলিতা ঘৰ নং : 216 ক বয়স : 24 লিঙ্গ : পুৰুষ	573	JMV4543822	ফটো উপলব্ধ	নাম : ৰঞ্জিতা কলিতা স্বামীৰ নাম: উপেন কলিতা ঘৰ নং : ২১৬ক বয়স : 44 লিঙ্গ : মহিলা
574	JMV4543833	ফটো উপলব্ধ	নাম : মহেন্দ্ৰ মোহন দাস পিতাৰ নাম: জয়ৰাম দাস ঘৰ নং : ২১৭ বয়স : 60 লিঙ্গ : পুৰুষ	575	JMV4543855	ফটো উপলব্ধ	নাম : নগেন্দ্ৰনাৰায়ন দাস পিতাৰ নাম: জয়ৰাম ঘৰ নং : ২১৭ বয়স : 57 লিঙ্গ : পুৰুষ	576	JMV4543877	ফটো উপলব্ধ	নাম : মুনিন্দ্ৰ নাৰায়ণ দাস পিতাৰ নাম: জয়ৰাম ঘৰ নং : ২১৭ বয়স : 54 লিঙ্গ : পুৰুষ
577	JMV4543844	ফটো উপলব্ধ	নাম : চন্দ্ৰভ্ৰাতা দাস স্বামীৰ নাম: মহেন্দ্ৰমোহন দাস ঘৰ নং : ২১৭ বয়স : 47 লিঙ্গ : মহিলা	578	JMV4543866	ফটো উপলব্ধ	নাম : ইলা দাস স্বামীৰ নাম: নগেন্দ্ৰনাৰায়ন দাস ঘৰ নং : ২১৭ বয়স : 45 লিঙ্গ : মহিলা	579	JMV0059667	ফটো উপলব্ধ	নাম : অনৰাধা দাস স্বামীৰ নাম: মুনিন্দ্ৰ নাৰায়ন দাস ঘৰ নং : ২১৭ বয়স : 38 লিঙ্গ : মহিলা
580	JMV0466102	ফটো উপলব্ধ	নাম : ভাৰ্গৱ জ্যোতি দাস পিতাৰ নাম: মহেন্দ্ৰ মোহন দাস ঘৰ নং : 217 বয়স : 23 লিঙ্গ : পুৰুষ	581	LES0033738	ফটো উপলব্ধ	নাম : ঋষভ ৰাজ দাস পিতাৰ নাম: নগেন্দ্ৰ নাৰায়ন দাস ঘৰ নং : 217 বয়স : 20 লিঙ্গ : পুৰুষ	582	LES0073320	ফটো উপলব্ধ	নাম : আনয়নজ্যোতি দাস পিতাৰ নাম: মুনিন্দ্ৰ নাৰায়ন দাস ঘৰ নং : 217ক বয়স : 20 লিঙ্গ : পুৰুষ
583	JMV4543888	ফটো উপলব্ধ	নাম : গুনিন্দ্ৰ নাৰায়ন দাস পিতাৰ নাম: জয়ৰাম ঘৰ নং : ২১৭ক বয়স : 50 লিঙ্গ : পুৰুষ	584	JMV4543899	ফটো উপলব্ধ	নাম : নীলাক্ষী দাস স্বামীৰ নাম: গুনিন্দ্ৰ নাৰায়ন দাস ঘৰ নং : ২১৭ক বয়স : 41 লিঙ্গ : মহিলা	585	JMV4543913	ফটো উপলব্ধ	নাম : কদমী দাস স্বামীৰ নাম: সৰুজান ঘৰ নং : ২১৮ বয়স : 67 লিঙ্গ : মহিলা
586	JMV4543924	ফটো উপলব্ধ	নাম : কৃষ্ণ দাস পিতাৰ নাম: সৰুজান ঘৰ নং : ২১৮ বয়স : 45 লিঙ্গ : পুৰুষ	587	JMV4546161	ফটো উপলব্ধ	নাম : জীৱন দাস মাতৃৰ নাম: কদমী দাস ঘৰ নং : ২১৮ বয়স : 43 লিঙ্গ : পুৰুষ	588	JMV4543946	ফটো উপলব্ধ	নাম : ভবেন দাস পিতাৰ নাম: সৰুজান দাস ঘৰ নং : ২১৮ বয়স : 42 লিঙ্গ : পুৰুষ
589	JMV4543935	ফটো উপলব্ধ	নাম : মমী দাস স্বামীৰ নাম: কৃষ্ণ দাস ঘৰ নং : ২১৮ বয়স : 40 লিঙ্গ : মহিলা	590	JMV4543957	ফটো উপলব্ধ	নাম : দিপেন দাস পিতাৰ নাম: সৰুজান দাস ঘৰ নং : ২১৮ বয়স : 38 লিঙ্গ : পুৰুষ	591	JMV0235648	ফটো উপলব্ধ	নাম : সুনিতা দাস স্বামীৰ নাম: ভবেন দাস ঘৰ নং : ২১৮ বয়স : 34 লিঙ্গ : মহিলা
592	JMV4546150	ফটো উপলব্ধ	নাম : কেশৱ দাস মাতৃৰ নাম: কদমী দাস ঘৰ নং : ২১৮ বয়স : 34 লিঙ্গ : পুৰুষ	593	JMV0059899	ফটো উপলব্ধ	নাম : ৰেখা দাস স্বামীৰ নাম: দিপেন দাস ঘৰ নং : ২১৮ বয়স : 32 লিঙ্গ : মহিলা	594	JMV1470962	ফটো উপলব্ধ	নাম : জুনালী মৰান দাস স্বামীৰ নাম: দিপেন দাস ঘৰ নং : 218 বয়স : 30 লিঙ্গ : মহিলা
595	JMV0235879	ফটো উপলব্ধ	নাম : চুমি কৰ্মকাৰ স্বামীৰ নাম: কদমী দাস ঘৰ নং : ২১৮ বয়স : 30 লিঙ্গ : মহিলা	596	JMV1490739	ফটো উপলব্ধ	নাম : অনামিকা দাস পিতাৰ নাম: কৃষ্ণ দাস ঘৰ নং : 218 বয়স : 23 লিঙ্গ : মহিলা	# 597	JMV1488428	ফটো উপলব্ধ	নাম : দীপজ্যোতি দাস পিতাৰ নাম: কৃষ্ণ দাস ঘৰ নং : 218 বয়স : 22 লিঙ্গ : মহিলা
598	LES0038349	ফটো উপলব্ধ	নাম : সংগীতা দাস পিতাৰ নাম: শীবেন্দ্ৰ নাৰায়ন দাস ঘৰ নং : ২১৮ ক বয়স : 20 লিঙ্গ : মহিলা	599	JMV4543980	ফটো উপলব্ধ	নাম : জুন দাস স্বামীৰ নাম: শীবেন্দ্ৰ নাৰায়ন দাস ঘৰ নং : ২১৮ক বয়স : 46 লিঙ্গ : মহিলা	600	JMV4543991	ফটো উপলব্ধ	নাম : নিৰলা বড়া স্বামীৰ নাম: শিৱৰাম বড়া ঘৰ নং : ২১৯ বয়স : 64 লিঙ্গ : মহিলা

601 নাম : কমল বড়া পিতাৰ নাম: শিশুৰাম ঘৰ নং : ২১৯ বয়স : 49 লিঙ্গ : পুৰুষ	JMV4544007 ফটো উপলব্ধ	602 নাম : পাৰুল বড়া স্বামীৰ নাম: কমল বড়া ঘৰ নং : ২১৯ বয়স : 46 লিঙ্গ : মহিলা	JMV4544018 ফটো উপলব্ধ	603 নাম : বৈনক ৰাজ বড়া পিতাৰ নাম: কমল বড়া ঘৰ নং : ২১৯ বয়স : 23 লিঙ্গ : পুৰুষ	LES0040550 ফটো উপলব্ধ
604 নাম : শিশু ৰাম বৰা পিতাৰ নাম: মাধ ৰাম বৰা ঘৰ নং : ২২০ বয়স : 76 লিঙ্গ : পুৰুষ	JMV4544041 ফটো উপলব্ধ	605 নাম : গুনদা বড়া স্বামীৰ নাম: মেঘনাথ ঘৰ নং : ২২০ বয়স : 71 লিঙ্গ : মহিলা	JMV4544052 ফটো উপলব্ধ	606 নাম : তপন বড়া পিতাৰ নাম: মেঘনাথ ঘৰ নং : ২২০ বয়স : 51 লিঙ্গ : পুৰুষ	JMV4544063 ফটো উপলব্ধ
607 নাম : স্বৰ্ণা হাজাৰিকা বড়া স্বামীৰ নাম: ৰতন বড়া ঘৰ নং : ২২০ বয়স : 48 লিঙ্গ : মহিলা	JMV0300145 ফটো উপলব্ধ	608 নাম : পমিলী বড়া স্বামীৰ নাম: তপন ঘৰ নং : ২২০ বয়স : 47 লিঙ্গ : মহিলা	JMV4544074 ফটো উপলব্ধ	609 নাম : হৰিত্তী বড়া পিতাৰ নাম: মেঘনাথ ঘৰ নং : ২২০ বয়স : 45 লিঙ্গ : মহিলা	JMV4544085 ফটো উপলব্ধ
610 নাম : ৰতন বড়া পিতাৰ নাম: মেঘনাথ ঘৰ নং : ২২০ বয়স : 43 লিঙ্গ : পুৰুষ	JMV4544096 ফটো উপলব্ধ	611 নাম : অঞ্জলি বড়া পিতাৰ নাম: শিশুৰাম বড়া ঘৰ নং : ২২০ বয়স : 42 লিঙ্গ : মহিলা	JMV0211292 ফটো উপলব্ধ	612 নাম : দিপঙ্কৰ বড়া পিতাৰ নাম: তপন বড়া ঘৰ নং : ২২০ বয়স : 26 লিঙ্গ : পুৰুষ	JMV0370205 ফটো উপলব্ধ
613 নাম : ৰাজ দীপ বৰা পিতাৰ নাম: তপন বৰা ঘৰ নং : 220 বয়স : 20 লিঙ্গ : পুৰুষ	LES0074518 ফটো উপলব্ধ	614 নাম : বুদ্ধ বড়া পিতাৰ নাম: খগেন ঘৰ নং : ২২২ বয়স : 52 লিঙ্গ : পুৰুষ	JMV4544110 ফটো উপলব্ধ	615 নাম : জয়ন্ত বড়া অন্যান্য: খগেন ঘৰ নং : ২২২ বয়স : 47 লিঙ্গ : পুৰুষ	JMV4544121 ফটো উপলব্ধ
616 নাম : বীজলি বড়া পিতাৰ নাম: খগেন বড়া ঘৰ নং : ২২২ বয়স : 43 লিঙ্গ : মহিলা	JMV4544132 ফটো উপলব্ধ	617 নাম : দিগন্ত বড়া পিতাৰ নাম: খগেন বড়া ঘৰ নং : ২২২ বয়স : 40 লিঙ্গ : পুৰুষ	JMV4544143 ফটো উপলব্ধ	618 নাম : জ্যোতি দাস বড়া স্বামীৰ নাম: বুদ্ধ বড়া ঘৰ নং : ২২২ বয়স : 39 লিঙ্গ : মহিলা	JMV1429716 ফটো উপলব্ধ
619 নাম : বিমজিম দাস স্বামীৰ নাম: জয়ন্ত বড়া ঘৰ নং : 222 বয়স : 34 লিঙ্গ : মহিলা	JMV1171172 ফটো উপলব্ধ	620 নাম : বেবিকা ওজা বড়া স্বামীৰ নাম: দিগন্ত বড়া ঘৰ নং : ২২২ বয়স : 33 লিঙ্গ : মহিলা	JMV1429841 ফটো উপলব্ধ	621 নাম : ৰুচীকা ফুকন পিতাৰ নাম: অনিল ফুকন ঘৰ নং : ২২২ খ বয়স : 29 লিঙ্গ : মহিলা	JMV0061739 ফটো উপলব্ধ
622 নাম : অনিল ফুকন পিতাৰ নাম: লাতিয়ে তিলেশ্বৰ ফুকন ঘৰ নং : ২২২ খ বয়স : 60 লিঙ্গ : পুৰুষ	JMV4545602 ফটো উপলব্ধ	623 নাম : ভাৰত মৰাণ পিতাৰ নাম: ফাপেশ্বৰ মৰাণ ঘৰ নং : ২২২ বয়স : 48 লিঙ্গ : পুৰুষ	JMV4544154 ফটো উপলব্ধ	624 নাম : অঞ্জু ফুকন স্বামীৰ নাম: অনিল ফুকন ঘৰ নং : ২২২ বয়স : 46 লিঙ্গ : মহিলা	JMV4545599 ফটো উপলব্ধ
625 নাম : জাহ্নবী মৰাণ স্বামীৰ নাম: ভাৰত মৰাণ ঘৰ নং : ২২২ ক বয়স : 42 লিঙ্গ : মহিলা	JMV4544165 ফটো উপলব্ধ	E 626 নাম : চমা গড় পিতাৰ নাম: গোপাল ঘৰ নং : ২২৪ বয়স : 68 লিঙ্গ : পুৰুষ	JMV4544176 ফটো উপলব্ধ	E 627 নাম : লক্ষী গড় স্বামীৰ নাম: জাহ্নবী ঘৰ নং : ২২৪ বয়স : 60 লিঙ্গ : মহিলা	JMV4544187 ফটো উপলব্ধ
628 নাম : দিপা গড় মাতৃৰ নাম: লক্ষী গড় ঘৰ নং : ২২৪ বয়স : 32 লিঙ্গ : মহিলা	JMV0236547 ফটো উপলব্ধ	629 নাম : নিমিত নাগ পিতাৰ নাম: নীদু নাগ ঘৰ নং : ২২৫ ক বয়স : 28 লিঙ্গ : পুৰুষ	JMV0062737 ফটো উপলব্ধ	630 নাম : মৌসমী দাস নাগ স্বামীৰ নাম: নীদু নাগ ঘৰ নং : ২২৫ ক বয়স : 48 লিঙ্গ : মহিলা	JMV4544234 ফটো উপলব্ধ

631	JMV4544267	নাম : সৰতৰঞ্জণ নাগ পিতাৰ নাম: সুৰেন্দ্ৰ কুমাৰ ঘৰ নং : ২২৬ বয়স : 66 লিঙ্গ : পুৰুষ	ফটো উপলব্ধ	632	JMV4544278	নাম : আৰতি নাগ স্বামীৰ নাম: সৰতৰঞ্জণ ঘৰ নং : ২২৬ বয়স : 61 লিঙ্গ : মহিলা	ফটো উপলব্ধ	633	JMV4544289	নাম : লিপিকা নাগ পিতাৰ নাম: স্বদেশৰঞ্জণ নাগ ঘৰ নং : ২২৬ বয়স : 48 লিঙ্গ : মহিলা	ফটো উপলব্ধ
634	JMV4544290	নাম : সঞ্জয় নাগ পিতাৰ নাম: স্বদেশৰঞ্জণ নাগ ঘৰ নং : ২২৬ বয়স : 46 লিঙ্গ : পুৰুষ	ফটো উপলব্ধ	635	JMV4544303	নাম : মনিকা নাগ পিতাৰ নাম: স্বদেশৰঞ্জণ নাগ ঘৰ নং : ২২৬ বয়স : 40 লিঙ্গ : মহিলা	ফটো উপলব্ধ	636	JMV0465104	নাম : মামণি নাগ স্বামীৰ নাম: সঞ্জয় নাগ ঘৰ নং : 226 বয়স : 32 লিঙ্গ : মহিলা	ফটো উপলব্ধ
637	JMV4544336	নাম : সবিতা নাগ স্বামীৰ নাম: স্বপন ঘৰ নং : ২২৭ বয়স : 55 লিঙ্গ : মহিলা	ফটো উপলব্ধ	638	JMV1429647	নাম : শীতম নাগ পিতাৰ নাম: স্বপন নাগ ঘৰ নং : ২২৭ বয়স : 30 লিঙ্গ : পুৰুষ	ফটো উপলব্ধ	639	JMV4544358	নাম : আৰতি ৰাণী দাস স্বামীৰ নাম: শৈলেন্দ্ৰ কুমাৰ ঘৰ নং : ২২৮ বয়স : 80 লিঙ্গ : মহিলা	ফটো উপলব্ধ
640	JMV4544347	নাম : স্বপন নাগ পিতাৰ নাম: সুশিল ঘৰ নং : ২২৮ বয়স : 64 লিঙ্গ : পুৰুষ	ফটো উপলব্ধ	641	JMV4544369	নাম : সত্যব্ৰত দাস পিতাৰ নাম: শৈলেন্দ্ৰ কুমাৰ ঘৰ নং : ২২৮ বয়স : 56 লিঙ্গ : পুৰুষ	ফটো উপলব্ধ	642	JMV4544381	নাম : বন্ধুসুন্দৰ দাস পিতাৰ নাম: শৈলেন্দ্ৰ কুমাৰ ঘৰ নং : ২২৮ বয়স : 53 লিঙ্গ : পুৰুষ	ফটো উপলব্ধ
643	JMV4544370	নাম : সোমা দাস স্বামীৰ নাম: সত্যব্ৰত দাস ঘৰ নং : ২২৮ বয়স : 50 লিঙ্গ : মহিলা	ফটো উপলব্ধ	644	JMV4545715	নাম : ভাৰতী দাস স্বামীৰ নাম: বন্ধুসোন্দৰ দাস ঘৰ নং : ২২৮ বয়স : 40 লিঙ্গ : মহিলা	ফটো উপলব্ধ	645	JMV4544405	নাম : সুমিত নাগ পিতাৰ নাম: স্বপন নাগ ঘৰ নং : ২২৮ বয়স : 36 লিঙ্গ : পুৰুষ	ফটো উপলব্ধ
646	JMV0550426	নাম : চাহিল দাস পিতাৰ নাম: সত্যব্ৰত দাস ঘৰ নং : 228 বয়স : 23 লিঙ্গ : পুৰুষ	ফটো উপলব্ধ	647	JMV0473322	নাম : পিংকি চোত্ৰী পিতাৰ নাম: লাল সিং চোত্ৰী ঘৰ নং : 228 ক বয়স : 26 লিঙ্গ : মহিলা	ফটো উপলব্ধ	648	JMV4544450	নাম : সুমন দাস পিতাৰ নাম: সূকেশৰঞ্জণ দাস ঘৰ নং : ২২৯ বয়স : 53 লিঙ্গ : পুৰুষ	ফটো উপলব্ধ
649	JMV4544461	নাম : বান্টি দাস স্বামীৰ নাম: সুমন দাস ঘৰ নং : ২২৯ বয়স : 43 লিঙ্গ : মহিলা	ফটো উপলব্ধ	650	LES0049502	নাম : সুপ্ৰিয় দাস পিতাৰ নাম: সুমন দাস ঘৰ নং : ২২৯ বয়স : 20 লিঙ্গ : পুৰুষ	ফটো উপলব্ধ	651	JMV4544494	নাম : গীতা গোৱালা স্বামীৰ নাম: মহাবীৰ ঘৰ নং : ২৩০ বয়স : 55 লিঙ্গ : মহিলা	ফটো উপলব্ধ
652	JMV4544507	নাম : কানায়া ৰাউতীয়া পিতাৰ নাম: ফুলাচিং ঘৰ নং : ২৩১ বয়স : 49 লিঙ্গ : পুৰুষ	ফটো উপলব্ধ	653	JMV4544518	নাম : মীনা ৰাউতীয়া স্বামীৰ নাম: কানায়া ৰাউতীয়া ঘৰ নং : ২৩১ বয়স : 44 লিঙ্গ : মহিলা	ফটো উপলব্ধ	654	JMV4544530	নাম : বেলমতী ৰাউতীয়া স্বামীৰ নাম: মোহন ৰাউতীয়া ঘৰ নং : ২৩১ বয়স : 42 লিঙ্গ : মহিলা	ফটো উপলব্ধ
# 655	JMV0064089	নাম : সাগৰ ৰাউতীয়া পিতাৰ নাম: ফুলাচিং ৰাউতীয়া ঘৰ নং : ২৩১ বয়স : 39 লিঙ্গ : পুৰুষ	ফটো উপলব্ধ	R 656	JMV1488410	নাম : সুমিত ৰৌটিয়া পিতাৰ নাম: মোহন ৰাউতীয়া ঘৰ নং : ২৩১ বয়স : 24 লিঙ্গ : পুৰুষ	ফটো উপলব্ধ	657	LES0066456	নাম : সুমিত ৰাউতীয়া মাতৃৰ নাম: বেলমতী ৰাউতীয়া ঘৰ নং : ২৩১ বয়স : 24 লিঙ্গ : পুৰুষ	ফটো উপলব্ধ
# 658	JMV1488394	নাম : দীপশিখা ৰৌটিয়া পিতাৰ নাম: মোহন ৰৌটিয়া ঘৰ নং : 231 বয়স : 22 লিঙ্গ : মহিলা	ফটো উপলব্ধ	659	JMV4544574	নাম : সতিৰাণী নাগ স্বামীৰ নাম: সুভন ঘৰ নং : ২৩২ বয়স : 60 লিঙ্গ : মহিলা	ফটো উপলব্ধ	660	JMV4544585	নাম : সমীৰন নাগ পিতাৰ নাম: সুশিল ঘৰ নং : ২৩২ বয়স : 60 লিঙ্গ : পুৰুষ	ফটো উপলব্ধ

বিধানসভা সমষ্টিৰ নম্বৰ আৰু নাম : 84-ডিগৰৈ
অংশৰ নম্বৰ আৰু নাম : 1-1.নং অসমীয়া গাওঁ (অংশ)

661 নাম : অনিতা নাগ স্বামীৰ নাম : সমীৰ ঘৰ নং : ১৩২ বয়স : 55 লিঙ্গ : মহিলা	JMV4544596 ফটো উপলব্ধ	662 নাম : সঞ্জীৱ নাগ পিতাৰ নাম : সুশীল ঘৰ নং : ১৩২ বয়স : 54 লিঙ্গ : পুৰুষ	JMV4544609 ফটো উপলব্ধ	663 নাম : সমিতা নাগ স্বামীৰ নাম : সঞ্জীৱ ঘৰ নং : ১৩২ বয়স : 49 লিঙ্গ : মহিলা	JMV4544610 ফটো উপলব্ধ
664 নাম : সুস্মী নাগ পিতাৰ নাম : সুভম নাগ ঘৰ নং : ১৩২ বয়স : 33 লিঙ্গ : মহিলা	JMV4544553 ফটো উপলব্ধ	665 নাম : অংকিতা নাগ পিতাৰ নাম : সমিৰন নাগ ঘৰ নং : ১৩২ বয়স : 30 লিঙ্গ : মহিলা	JMV1429658 ফটো উপলব্ধ	666 নাম : সুৰভী নাগ মাতৃৰ নাম : স্মৃতি নাগ ঘৰ নং : ১৩২ বয়স : 30 লিঙ্গ : মহিলা	JMV1429669 ফটো উপলব্ধ
667 নাম : সিদ্ধার্থ নাগ পিতাৰ নাম : সঞ্জীৱ নাগ ঘৰ নং : 232 বয়স : 27 লিঙ্গ : পুৰুষ	JMV0236844 ফটো উপলব্ধ	# 668 নাম : অৰ্পিতা নাগ পিতাৰ নাম : শোমীৰান নাগ ঘৰ নং : ১৩২ বয়স : 25 লিঙ্গ : মহিলা	JMV0392936 ফটো উপলব্ধ	669 নাম : সজল নাগ পিতাৰ নাম : সঞ্জীৱ নাগ ঘৰ নং : ১৩২ বয়স : 19 লিঙ্গ : পুৰুষ	LES0115188 ফটো উপলব্ধ
670 নাম : তাৰাবতী গোৱালা স্বামীৰ নাম : দিলীপ ঘৰ নং : ১৩৩ বয়স : 65 লিঙ্গ : মহিলা	JMV4544654 ফটো উপলব্ধ	671 নাম : অমৰ গোৱালা পিতাৰ নাম : দিলীপ ঘৰ নং : ১৩৩ বয়স : 45 লিঙ্গ : পুৰুষ	JMV4544687 ফটো উপলব্ধ	672 নাম : চুমি গুৱালা পিতাৰ নাম : দিলীপ গোৱালা ঘৰ নং : ১৩৩ বয়স : 43 লিঙ্গ : মহিলা	JMV4544698 ফটো উপলব্ধ
673 নাম : উমা গোৱালা পিতাৰ নাম : দিলীপ গোৱালা ঘৰ নং : ১৩৩ বয়স : 39 লিঙ্গ : মহিলা	JMV4544701 ফটো উপলব্ধ	674 নাম : মৌচুমী গোৱালা পিতাৰ নাম : মানু গোৱালা ঘৰ নং : 233 বয়স : 26 লিঙ্গ : মহিলা	JMV0311589 ফটো উপলব্ধ	# 675 নাম : দিলীপ কুমাৰ গোৱালা পিতাৰ নাম : হৰি ঘৰ নং : ১৩৩ বয়স : 70 লিঙ্গ : পুৰুষ	JMV4544712 ফটো উপলব্ধ
676 নাম : আনন্দ থাপা পিতাৰ নাম : দিপক ঘৰ নং : ১৩৪ বয়স : 47 লিঙ্গ : পুৰুষ	JMV4544734 ফটো উপলব্ধ	677 নাম : ময়ৰী থাপা স্বামীৰ নাম : আনন্দ থাপা ঘৰ নং : ১৩৪ বয়স : 43 লিঙ্গ : মহিলা	JMV4544745 ফটো উপলব্ধ	678 নাম : আৰতী থাপা পিতাৰ নাম : দিপক থাপা ঘৰ নং : ১৩৪ বয়স : 42 লিঙ্গ : মহিলা	JMV4544756 ফটো উপলব্ধ
E 679 নাম : ভাৰতী থাপা পিতাৰ নাম : দিপক থাপা ঘৰ নং : ১৩৪ বয়স : 40 লিঙ্গ : মহিলা	JMV4544767 ফটো উপলব্ধ	S 680 নাম : কল্পনা থাপা পিতাৰ নাম : ৰাজু থাপা ঘৰ নং : ১৩৪ বয়স : 34 লিঙ্গ : মহিলা	JMV4544778 ফটো উপলব্ধ	681 নাম : আকাশ থাপা পিতাৰ নাম : দিপক থাপা ঘৰ নং : ১৩৪ বয়স : 34 লিঙ্গ : পুৰুষ	JMV4544694 ফটো উপলব্ধ
# 682 নাম : অষ্টমী থাপা পিতাৰ নাম : গোপাল থাপা ঘৰ নং : ১৩৪ বয়স : 34 লিঙ্গ : মহিলা	JMV4544789 ফটো উপলব্ধ	683 নাম : অঞ্জনা গড় স্বামীৰ নাম : অনিল গড় ঘৰ নং : ১৩৪ বয়স : 33 লিঙ্গ : মহিলা	LES0049312 ফটো উপলব্ধ	684 নাম : অৰুন থাপা পিতাৰ নাম : গোপাল থাপা ঘৰ নং : ১৩৪ বয়স : 31 লিঙ্গ : পুৰুষ	JMV0177097 ফটো উপলব্ধ
685 নাম : অনিল গড় পিতাৰ নাম : অসম নাথ গড় ঘৰ নং : 234 বয়স : 33 লিঙ্গ : পুৰুষ	JMV1490176 ফটো উপলব্ধ	686 নাম : ৰাহুল থাপা পিতাৰ নাম : ৰাজু থাপা ঘৰ নং : 234 বয়স : 27 লিঙ্গ : পুৰুষ	JMV0226761 ফটো উপলব্ধ	687 নাম : অল্পনা থাপা পিতাৰ নাম : ৰাজু থাপা ঘৰ নং : 234 বয়স : 28 লিঙ্গ : মহিলা	JMV0228874 ফটো উপলব্ধ
688 নাম : সঞ্জিতা থাপা পিতাৰ নাম : প্ৰদীপ থাপা ঘৰ নং : 234 বয়স : 26 লিঙ্গ : মহিলা	JMV0226811 ফটো উপলব্ধ	689 নাম : শান্তি থাপা স্বামীৰ নাম : গোপাল থাপা ঘৰ নং : ১৩৪ বয়স : 64 লিঙ্গ : মহিলা	JMV4544858 ফটো উপলব্ধ	690 নাম : ৰাজু থাপা পিতাৰ নাম : ৰুদ্ৰবাহাদুৰ থাপা ঘৰ নং : ১৩৪ বয়স : 60 লিঙ্গ : পুৰুষ	JMV4544825 ফটো উপলব্ধ

691 নাম : কুন্তী মায়া থাপা স্বামীৰ নাম : প্রদীপ কুমাৰ থাপা ঘৰ নং : ২৩৪ক বয়স : 60 লিঙ্গ : মহিলা	JMV4544790	ফটো উপলব্ধ	692 নাম : কবিতা থাপা স্বামীৰ নাম : বাজু থাপা ঘৰ নং : ২৩৪খ বয়স : 54 লিঙ্গ : মহিলা	JMV4544836	ফটো উপলব্ধ	693 নাম : আশা থাপা পিতাৰ নাম : প্রদীপ থাপা ঘৰ নং : ২৩৪ক বয়স : 40 লিঙ্গ : মহিলা	JMV4544803	ফটো উপলব্ধ
694 নাম : নিশা থাপা পিতাৰ নাম : প্রদীপ থাপা ঘৰ নং : ২৩৪ক বয়স : 36 লিঙ্গ : মহিলা	JMV4544814	ফটো উপলব্ধ	# 695 নাম : পুতুল কৰ্মকাৰ পিতাৰ নাম : শিবচৰণ কৰ্মকাৰ ঘৰ নং : ২৩৬ বয়স : 45 লিঙ্গ : পুৰুষ	JMV4544938	ফটো উপলব্ধ	# 696 নাম : সুকৰমনি কৰ্মকাৰ স্বামীৰ নাম : পুতুল কৰ্মকাৰ ঘৰ নং : ২৩৬ বয়স : 42 লিঙ্গ : মহিলা	JMV4544949	ফটো উপলব্ধ
697 নাম : উষা থাপা পিতাৰ নাম : প্রদীপ কুমাৰ থাপা ঘৰ নং : ২৩৫ বয়স : 35 লিঙ্গ : মহিলা	JMV0064725	ফটো উপলব্ধ	698 নাম : অনিশা থাপা পিতাৰ নাম : প্রদীপ কুমাৰ থাপা ঘৰ নং : ২৩৫ বয়স : 32 লিঙ্গ : মহিলা	JMV0064766	ফটো উপলব্ধ	# 699 নাম : সংগীতা থাপা পিতাৰ নাম : প্রদীপ কুমাৰ থাপা ঘৰ নং : 235 বয়স : 27 লিঙ্গ : মহিলা	JMV1499573	ফটো উপলব্ধ
# 700 নাম : সীতলা কৰ্মকাৰ পিতাৰ নাম : শিবচৰণ কৰ্মকাৰ ঘৰ নং : ২৩৬ বয়স : 25 লিঙ্গ : মহিলা	JMV1499649	ফটো উপলব্ধ	# 701 নাম : বাবা কৰ্মকাৰ পিতাৰ নাম : পুটোল কৰ্মকাৰ ঘৰ নং : ২৩৬ বয়স : 25 লিঙ্গ : পুৰুষ	JMV1506047	ফটো উপলব্ধ	# 702 নাম : বাবলী কৰ্মকাৰ পিতাৰ নাম : পুটুল কৰ্মকাৰ ঘৰ নং : ২৩৬ বয়স : 21 লিঙ্গ : মহিলা	JMV1507011	ফটো উপলব্ধ
703 নাম : শংকৰ থাপা পিতাৰ নাম : ৰুদ্ৰবাহাদুৰ থাপা ঘৰ নং : 235ক বয়স : 60 লিঙ্গ : পুৰুষ	LES0096784	ফটো উপলব্ধ	704 নাম : পুষ্পা থাপা স্বামীৰ নাম : শংকৰ থাপা ঘৰ নং : 235ক বয়স : 50 লিঙ্গ : মহিলা	LES0096800	ফটো উপলব্ধ	705 নাম : চপনা থাপা পিতাৰ নাম : শংকৰ থাপা ঘৰ নং : 235ক বয়স : 31 লিঙ্গ : মহিলা	LES0096792	ফটো উপলব্ধ
706 নাম : গনেশ থাপা পিতাৰ নাম : শংকৰ থাপা ঘৰ নং : 235ক বয়স : 24 লিঙ্গ : পুৰুষ	LES0096776	ফটো উপলব্ধ	707 নাম : চালকমনি কৰ্মকাৰ স্বামীৰ নাম : চনু কৰ্মকাৰ ঘৰ নং : ২৩৬ বয়স : 45 লিঙ্গ : মহিলা	JMV4544950	ফটো উপলব্ধ	E 708 নাম : নিৰ্মল্য দত্ত স্বামীৰ নাম : গৌপাল ঘৰ নং : ২৩৭ বয়স : 90 লিঙ্গ : মহিলা	JMV4544972	ফটো উপলব্ধ
709 নাম : বিথিকা দত্ত স্বামীৰ নাম : কৃষ্ণ ঘৰ নং : ২৩৭ বয়স : 60 লিঙ্গ : মহিলা	JMV4544983	ফটো উপলব্ধ	710 নাম : পিন্টু দত্ত পিতাৰ নাম : গৌপাল ঘৰ নং : ২৩৭ বয়স : 55 লিঙ্গ : পুৰুষ	JMV4545033	ফটো উপলব্ধ	711 নাম : চম্পা দত্ত স্বামীৰ নাম : বিজয় ঘৰ নং : ২৩৭ বয়স : 51 লিঙ্গ : মহিলা	JMV4545022	ফটো উপলব্ধ
# 712 নাম : চনু কৰ্মকাৰ পিতাৰ নাম : শিবচৰণ কৰ্মকাৰ ঘৰ নং : ২৩৬ ক বয়স : 50 লিঙ্গ : পুৰুষ	JMV4544961	ফটো উপলব্ধ	713 নাম : পিংকী দত্ত স্বামীৰ নাম : পিন্তু দত্ত ঘৰ নং : ২৩৭ বয়স : 46 লিঙ্গ : মহিলা	JMV4545044	ফটো উপলব্ধ	714 নাম : সুস্মিতা দত্ত পিতাৰ নাম : কৃষ্ণ দত্ত ঘৰ নং : ২৩৭ বয়স : 38 লিঙ্গ : মহিলা	JMV4545077	ফটো উপলব্ধ
# 715 নাম : মনোজ কৰ্মকাৰ পিতাৰ নাম : হৰি সিং কৰ্মকাৰ ঘৰ নং : ২৩৬ খ বয়স : 32 লিঙ্গ : পুৰুষ	JMV1506849	ফটো উপলব্ধ	# 716 নাম : মনীষা কৰ্মকাৰ স্বামীৰ নাম : মনোজ কৰ্মকাৰ ঘৰ নং : ২৩৬খ বয়স : 29 লিঙ্গ : মহিলা	JMV1497908	ফটো উপলব্ধ	717 নাম : আশীষ দত্ত পিতাৰ নাম : পিন্তু দত্ত ঘৰ নং : 237 বয়স : 25 লিঙ্গ : পুৰুষ	JMV0372342	ফটো উপলব্ধ
# 718 নাম : শিবানী কৰ্মকাৰ পিতাৰ নাম : সোণু কৰ্মকাৰ ঘৰ নং : ২৩৬ক বয়স : 24 লিঙ্গ : মহিলা	JMV1505809	ফটো উপলব্ধ	# 719 নাম : শিবানী কৰ্মকাৰ পিতাৰ নাম : চনু কৰ্মকাৰ ঘৰ নং : ২৩৬ক বয়স : 24 লিঙ্গ : মহিলা	JMV1506856	ফটো উপলব্ধ	720 নাম : পৰৱ দত্ত পিতাৰ নাম : বিজয় দত্ত ঘৰ নং : ২৩৭ বয়স : 20 লিঙ্গ : পুৰুষ	LES0073676	ফটো উপলব্ধ

721 নাম : কৃষ্ণ দত্ত পিতাৰ নাম: গোপাল দত্ত ঘৰ নং : 208 বয়স : 68 লিঙ্গ : পুৰুষ	JMV4545088 ফটো উপলব্ধ	722 নাম : সনত দত্ত পিতাৰ নাম: বৈদ্য.নাথ ঘৰ নং : 208 বয়স : 45 লিঙ্গ : পুৰুষ	JMV4545099 ফটো উপলব্ধ	723 নাম : শিলা দত্ত স্বামীৰ নাম: সনত দত্ত ঘৰ নং : 208 বয়স : 43 লিঙ্গ : মহিলা	JMV0065359 ফটো উপলব্ধ
724 নাম : দীপক্ৰ দত্ত পিতাৰ নাম: কৃষ্ণ দত্ত ঘৰ নং : 208 বয়স : 33 লিঙ্গ : পুৰুষ	JMV4545102 ফটো উপলব্ধ	725 নাম : ৰুচি দত্ত স্বামীৰ নাম: দিপাক্ৰ দত্ত ঘৰ নং : 208 বয়স : 29 লিঙ্গ : মহিলা	JMV1506831 ফটো উপলব্ধ	726 নাম : শান্তী দত্ত স্বামীৰ নাম: বৈদ্য.নাথ ঘৰ নং : 208 বয়স : 76 লিঙ্গ : মহিলা	JMV4545124 ফটো উপলব্ধ
727 নাম : ৰঞ্জিত দত্ত পিতাৰ নাম: বলৰাম দত্ত ঘৰ নং : 209 বয়স : 70 লিঙ্গ : পুৰুষ	JMV4545146 ফটো উপলব্ধ	728 নাম : অজীত দত্ত পিতাৰ নাম: অশিনী দত্ত ঘৰ নং : 209 বয়স : 68 লিঙ্গ : পুৰুষ	JMV4545157 ফটো উপলব্ধ	729 নাম : ৰীণা দত্ত স্বামীৰ নাম: অজিত ঘৰ নং : 209 বয়স : 62 লিঙ্গ : মহিলা	JMV4545168 ফটো উপলব্ধ
730 নাম : গৌতম দত্ত পিতাৰ নাম: অশিনী দত্ত ঘৰ নং : 209 বয়স : 58 লিঙ্গ : পুৰুষ	JMV4545179 ফটো উপলব্ধ	731 নাম : শ্যামলী দত্ত স্বামীৰ নাম: গৌতম দত্ত ঘৰ নং : 209 বয়স : 52 লিঙ্গ : মহিলা	JMV4545180 ফটো উপলব্ধ	732 নাম : সোমা দত্ত স্বামীৰ নাম: সন্তোষ দত্ত ঘৰ নং : 239 বয়স : 43 লিঙ্গ : মহিলা	JMV0411413 ফটো উপলব্ধ
733 নাম : সন্তোষ দত্ত পিতাৰ নাম: মহাদেব দত্ত ঘৰ নং : 209 বয়স : 42 লিঙ্গ : পুৰুষ	JMV4545191 ফটো উপলব্ধ	734 নাম : কুণাল মুড়া পিতাৰ নাম: নৰেন মুড়া ঘৰ নং : 239 বয়স : 25 লিঙ্গ : পুৰুষ	JMV0451294 ফটো উপলব্ধ	735 নাম : নৰেন মুড়া পিতাৰ নাম: মাংৰা ঘৰ নং : 280 বয়স : 52 লিঙ্গ : পুৰুষ	JMV4545204 ফটো উপলব্ধ
736 নাম : চম্পা মুড়া পিতাৰ নাম: মাংৰা মুড়া ঘৰ নং : 280 বয়স : 48 লিঙ্গ : মহিলা	JMV4545226 ফটো উপলব্ধ	737 নাম : তুলসী মুড়া স্বামীৰ নাম: নৰেন মুড়া ঘৰ নং : 280 বয়স : 47 লিঙ্গ : মহিলা	JMV4545215 ফটো উপলব্ধ	738 নাম : ৰাম গোপাল তেলি পিতাৰ নাম: বোদোআ ঘৰ নং : 240 বয়স : 39 লিঙ্গ : পুৰুষ	JMV1471234 ফটো উপলব্ধ
739 নাম : মনাই মুড়া মাতৃৰ নাম: শান্তী মুড়া ঘৰ নং : 240 বয়স : 30 লিঙ্গ : পুৰুষ	JMV0523563 ফটো উপলব্ধ	740 নাম : নেইনা মুড়া পিতাৰ নাম: নৰেন মুড়া ঘৰ নং : 240 বয়স : 29 লিঙ্গ : মহিলা	JMV1157437 ফটো উপলব্ধ	741 নাম : সুনীল মুড়া মাতৃৰ নাম: চম্পা মুড়া ঘৰ নং : 240 বয়স : 27 লিঙ্গ : পুৰুষ	JMV0448225 ফটো উপলব্ধ
742 নাম : শান্তী মুড়া স্বামীৰ নাম: চুৰেন ঘৰ নং : 280ক বয়স : 50 লিঙ্গ : মহিলা	JMV4545248 ফটো উপলব্ধ	743 নাম : আলমতি বৰ্মা স্বামীৰ নাম: ত্ৰিভূবন প্ৰসাদ ঘৰ নং : 281 বয়স : 68 লিঙ্গ : মহিলা	JMV4545259 ফটো উপলব্ধ	744 নাম : অশোক বৰ্মা পিতাৰ নাম: ত্ৰিভূবন প্ৰসাদ ঘৰ নং : 281 বয়স : 47 লিঙ্গ : পুৰুষ	JMV4545260 ফটো উপলব্ধ
745 নাম : অনিতা বৰ্মা স্বামীৰ নাম: অশোক বৰ্মা ঘৰ নং : 281 বয়স : 42 লিঙ্গ : মহিলা	JMV4545271 ফটো উপলব্ধ	746 নাম : সুমিত্ৰা তাতি স্বামীৰ নাম: মহেন্দ্ৰ ঘৰ নং : 282 বয়স : 78 লিঙ্গ : মহিলা	JMV4545317 ফটো উপলব্ধ	747 নাম : ত্ৰিভূবন বৰ্মা পিতাৰ নাম: পঞ্চগনন ঘৰ নং : 282 বয়স : 76 লিঙ্গ : পুৰুষ	JMV4545306 ফটো উপলব্ধ
748 নাম : পদ্মা তাতি স্বামীৰ নাম: ভাদু ঘৰ নং : 282 বয়স : 48 লিঙ্গ : মহিলা	JMV4545328 ফটো উপলব্ধ	749 নাম : মহেন তাতি মাতৃৰ নাম: পদ্মা তাতি ঘৰ নং : 242 বয়স : 29 লিঙ্গ : পুৰুষ	JMV0200089 ফটো উপলব্ধ	750 নাম : ঋষিকেশ গগৈ পিতাৰ নাম: পূৰ্ণ কান্ত গগৈ ঘৰ নং : 242 গ বয়স : 24 লিঙ্গ : পুৰুষ	JMV0441717 ফটো উপলব্ধ

751 নাম : বনশ্ৰী সেনাপতি পিতাৰ নাম: জ্যোতি সেনাপতি ঘৰ নং : 242গ বয়স : 20 লিঙ্গ : মহিলা	LES000067 ফটো উপলব্ধ	752 নাম : অভিষেক গগৈ পিতাৰ নাম: পূৰ্ণ গগৈ ঘৰ নং : 242গ বয়স : 19 লিঙ্গ : পুৰুষ	LES0089359 ফটো উপলব্ধ	753 নাম : পূৰ্ণ গগৈ পিতাৰ নাম: পদেশ্বৰ ঘৰ নং : 282গ বয়স : 59 লিঙ্গ : পুৰুষ	JMV4545373 ফটো উপলব্ধ
754 নাম : বাজেন্দ্র চাহ পিতাৰ নাম: বাবুল ঘৰ নং : 282ক বয়স : 55 লিঙ্গ : পুৰুষ	JMV4545339 ফটো উপলব্ধ	755 নাম : কুমাৰী বৰা গগৈ স্বামীৰ নাম: পূৰ্ণকান্ত গগৈ ঘৰ নং : 282গ বয়স : 50 লিঙ্গ : মহিলা	JMV4545384 ফটো উপলব্ধ	# 756 নাম : জয়ৰাম ৰাম পিতাৰ নাম: গঙ্গাধৰ ৰাম ঘৰ নং : 283 বয়স : 45 লিঙ্গ : পুৰুষ	JMV4545351 ফটো উপলব্ধ
# 757 নাম : মিনী দেবী স্বামীৰ নাম: জয়ৰাম ঘৰ নং : 283 বয়স : 42 লিঙ্গ : মহিলা	JMV4545362 ফটো উপলব্ধ	758 নাম : পুন্যলতা সেনাপতি স্বামীৰ নাম: জ্যোতি সেনাপতি ঘৰ নং : 282গ বয়স : 39 লিঙ্গ : পুৰুষ	JMV4545395 ফটো উপলব্ধ	759 নাম : ৰোহিত তাঁতী পিতাৰ নাম: ভাদুস তাঁতী ঘৰ নং : 255 বয়স : 25 লিঙ্গ : পুৰুষ	LES0104869 ফটো উপলব্ধ
760 নাম : গীতা চাহ পিতাৰ নাম: প্ৰাশূৰাম চাহ ঘৰ নং : 272 বয়স : 29 লিঙ্গ : মহিলা	JMV1144476 ফটো উপলব্ধ	761 নাম : দেবেন বৃঢ়াগোঁহাই পিতাৰ নাম: ঘনকান্ত বৃঢ়াগোঁহাই ঘৰ নং : 308 বয়স : 81 লিঙ্গ : পুৰুষ	JMV4636662 ফটো উপলব্ধ	762 নাম : সাদৰী বৃঢ়াগোঁহাই স্বামীৰ নাম: দেবেন বৃঢ়াগোঁহাই ঘৰ নং : 308 বয়স : 73 লিঙ্গ : মহিলা	JMV4636673 ফটো উপলব্ধ
763 নাম : চিৰঞ্জীৱ বৃঢ়াগোঁহাই পিতাৰ নাম: দেবেন বৃঢ়াগোঁহাই ঘৰ নং : 308 বয়স : 39 লিঙ্গ : পুৰুষ	JMV4636684 ফটো উপলব্ধ	764 নাম : নীভাৰানী বৃঢ়াগোঁহাই পিতাৰ নাম: দেবেন বৃঢ়াগোঁহাই ঘৰ নং : 308 বয়স : 34 লিঙ্গ : মহিলা	JMV4636651 ফটো উপলব্ধ	765 নাম : মানস জ্যোতি বৰুৱা পিতাৰ নাম: কিৰণ বৰুৱা ঘৰ নং : 313 বয়স : 42 লিঙ্গ : পুৰুষ	JMV4545680 ফটো উপলব্ধ
766 নাম : কৰবী বৰশইকীয়া স্বামীৰ নাম: মানস জ্যোতি বৰুৱা ঘৰ নং : 313 বয়স : 29 লিঙ্গ : মহিলা	LES0009795 ফটো উপলব্ধ	767 নাম : জগত বড়া পিতাৰ নাম: চেনীৰাম ঘৰ নং : 330 বয়স : 55 লিঙ্গ : পুৰুষ	JMV4545679 ফটো উপলব্ধ	768 নাম : জ্যোতিমনি বড়া স্বামীৰ নাম: জগত বড়া ঘৰ নং : 330 বয়স : 50 লিঙ্গ : মহিলা	JMV4545668 ফটো উপলব্ধ
769 নাম : অনীতা মুৰা পিতাৰ নাম: লক্ষণ মুৰা ঘৰ নং : 339 বয়স : 24 লিঙ্গ : মহিলা	JMV0465443 ফটো উপলব্ধ	770 নাম : সুনিতা মুড়া পিতাৰ নাম: লক্ষণ মুড়া ঘৰ নং : 339 বয়স : 23 লিঙ্গ : মহিলা	JMV0465427 ফটো উপলব্ধ	771 নাম : মাৰ্থা বোডৰা পিতাৰ নাম: চামাইল মুড়া ঘৰ নং : 461 বয়স : 39 লিঙ্গ : মহিলা	JMV4642006 ফটো উপলব্ধ
772 নাম : বধাণী খাৰিয়া স্বামীৰ নাম: অজয় খাৰিয়া ঘৰ নং : 465 বয়স : 28 লিঙ্গ : মহিলা	LES0097923 ফটো উপলব্ধ	773 নাম : বিজয় প্ৰজা স্বামীৰ নাম: বিজয় প্ৰজা ঘৰ নং : 467 বয়স : 30 লিঙ্গ : মহিলা	JMV0351528 ফটো উপলব্ধ	774 নাম : বাপন সূত্ৰধৰ পিতাৰ নাম: নিতাই সূত্ৰধৰ ঘৰ নং : 531 বয়স : 45 লিঙ্গ : পুৰুষ	JMV1160456 ফটো উপলব্ধ
775 নাম : দিপালী সোনোৱাল পিতাৰ নাম: অকনচন্দ্ৰ সোনোৱাল ঘৰ নং : 537ক বয়স : 40 লিঙ্গ : মহিলা	JMV4643805 ফটো উপলব্ধ	776 নাম : বৈভৱ থাপা পিতাৰ নাম: আনন্দ কুমাৰ থাপা ঘৰ নং : 549 বয়স : 20 লিঙ্গ : পুৰুষ	LES0087007 ফটো উপলব্ধ	777 নাম : স্মিতা দত্ত পিতাৰ নাম: গৌতম দত্ত ঘৰ নং : 586 বয়স : 22 লিঙ্গ : মহিলা	JMV1470970 ফটো উপলব্ধ
778 নাম : জুটী তেলি স্বামীৰ নাম: ৰাম গোপাল তেলি ঘৰ নং : 587 বয়স : 35 লিঙ্গ : মহিলা	JMV1470913 ফটো উপলব্ধ	779 নাম : লিনা বৰা মোহন স্বামীৰ নাম: ৰঞ্জিত মোহন ঘৰ নং : 684 বয়স : 36 লিঙ্গ : মহিলা	JMV1471002 ফটো উপলব্ধ	780 নাম : ইন্দু লোহাৰ স্বামীৰ নাম: অৰ্জুন লোহাৰ ঘৰ নং : 775 বয়স : 33 লিঙ্গ : মহিলা	LES0102996 ফটো উপলব্ধ

781 নাম : পাপৰি লাহন গগৈ স্বামীৰ নাম : ৰাজদীপ গগৈ ঘৰ নং : ৮২৬ বয়স : 37 লিঙ্গ : মহিলা	LES0044974 ফটো উপলব্ধ	782 নাম : মায়ী গগৈ স্বামীৰ নাম : পূৰ্ণানন্দ গগৈ ঘৰ নং : ৮২৬ক বয়স : 66 লিঙ্গ : মহিলা	JMV1429523 ফটো উপলব্ধ	783 নাম : কল্যান গগৈ পিতাৰ নাম : পূৰ্ণানন্দ গগৈ ঘৰ নং : ৮২৬ক বয়স : 48 লিঙ্গ : পুৰুষ	JMV1429534 ফটো উপলব্ধ
784 নাম : ৰাজদীপ গগৈ পিতাৰ নাম : পূৰ্ণানন্দ গগৈ ঘৰ নং : ৮২৬ক বয়স : 40 লিঙ্গ : পুৰুষ	JMV1429512 ফটো উপলব্ধ	785 নাম : নানচুক একা অন্যান্য: ন একা ঘৰ নং : 850 বয়স : 21 লিঙ্গ : পুৰুষ	JMV1509637 ফটো উপলব্ধ	# 786 নাম : সুদীপ সেনগুপ্ত পিতাৰ নাম : গোপেনী প্ৰসন্ন গুপ্তা ঘৰ নং : ৮৫১ বয়স : 63 লিঙ্গ : পুৰুষ	JMV0393066 ফটো উপলব্ধ
# 787 নাম : তৰুণ দত্ত পিতাৰ নাম : গাঠিৰাম দত্ত ঘৰ নং : ৮৫২ বয়স : 55 লিঙ্গ : পুৰুষ	JMV0313726 ফটো উপলব্ধ	# 788 নাম : বিজ্ঞা দত্তা স্বামীৰ নাম : সুদীপ সেনগুপ্ত ঘৰ নং : ৮৫১ বয়স : 55 লিঙ্গ : মহিলা	JMV0393140 ফটো উপলব্ধ	# 789 নাম : অনীল কৰ্মকাৰ পিতাৰ নাম : ৰঘু নাথ কৰ্মকাৰ ঘৰ নং : ৮৫৩ বয়স : 53 লিঙ্গ : পুৰুষ	JMV0550400 ফটো উপলব্ধ
# 790 নাম : মিনা বৰা দত্ত স্বামীৰ নাম : তৰুণ দত্ত ঘৰ নং : ৮৫২ বয়স : 52 লিঙ্গ : মহিলা	JMV0313858 ফটো উপলব্ধ	# 791 নাম : দীপক দত্ত পিতাৰ নাম : গেথুৰাম দত্ত ঘৰ নং : ৮৫২ বয়স : 51 লিঙ্গ : পুৰুষ	JMV0310037 ফটো উপলব্ধ	# 792 নাম : লক্ষ্মী কৰ্মকাৰ স্বামীৰ নাম : অনীল কৰ্মকাৰ ঘৰ নং : ৮৫৩ বয়স : 48 লিঙ্গ : মহিলা	JMV1499532 ফটো উপলব্ধ
# 793 নাম : জিনা চেতিয়া পিতাৰ নাম : লক্ষ্মী চেতিয়া ঘৰ নং : ৮৫৪ বয়স : 46 লিঙ্গ : মহিলা	JMV0406686 ফটো উপলব্ধ	# 794 নাম : ৰানি ওৰিয়া পিতাৰ নাম : লখন ওৰিয়া ঘৰ নং : ৮৫৫ বয়স : 45 লিঙ্গ : মহিলা	JMV0365361 ফটো উপলব্ধ	E 795 নাম : জাহ্নবী দত্ত স্বামীৰ নাম : দীপক দত্ত ঘৰ নং : 1000 বয়স : 42 লিঙ্গ : মহিলা	JMV0311191 ফটো উপলব্ধ
# 796 নাম : চাঁদমণি ভূমিজ পিতাৰ নাম : বুধা ভূমিজ ঘৰ নং : ৮৫৬ বয়স : 40 লিঙ্গ : মহিলা	JMV0364794 ফটো উপলব্ধ	# 797 নাম : সঞ্জু মোৰীয়া পিতাৰ নাম : অচ্ছে লাল ভৰমা ঘৰ নং : ২১৫ বয়স : 31 লিঙ্গ : মহিলা	JMV0407338 ফটো উপলব্ধ	# 798 নাম : দেবৰ মুড়া পিতাৰ নাম : বিৰচা মুড়া ঘৰ নং : ৮৫৭ বয়স : 30 লিঙ্গ : পুৰুষ	JMV0364588 ফটো উপলব্ধ
# 799 নাম : অজয় খাৰিয়া পিতাৰ নাম : সোনু সমৱা ঘৰ নং : 465 বয়স : 28 লিঙ্গ : পুৰুষ	JMV0364992 ফটো উপলব্ধ	# 800 নাম : অঞ্জলী গুপ্তা পিতাৰ নাম : জগদীশ শাহ ঘৰ নং : ১৯৯ বয়স : 28 লিঙ্গ : মহিলা	JMV0392944 ফটো উপলব্ধ	# 801 নাম : বিতিখা গগৈ পিতাৰ নাম : প্ৰসান্ত গগৈ ঘৰ নং : 128 বয়স : 24 লিঙ্গ : মহিলা	JMV0407007 ফটো উপলব্ধ
# 802 নাম : ৰাজদীপ সেনগুপ্ত পিতাৰ নাম : সুদীপ সেনগুপ্ত ঘৰ নং : ১০০২ বয়স : 21 লিঙ্গ : পুৰুষ	LES0002741 ফটো উপলব্ধ	803 নাম : মাধুৰী দত্ত চৌধুৰি স্বামীৰ নাম : সমিত নাগ ঘৰ নং : 1002 বয়স : 32 লিঙ্গ : মহিলা	JMV1513407 ফটো উপলব্ধ	# 804 নাম : নয়ন নাগ পিতাৰ নাম : নিধু নাগ ঘৰ নং : ২২৫ক বয়স : 23 লিঙ্গ : পুৰুষ	JMV0485979 ফটো উপলব্ধ
# 805 নাম : সন্তোষ বৰ্মা পিতাৰ নাম : ত্ৰীভুবন বৰ্মা ঘৰ নং : ২৪১ বয়স : 45 লিঙ্গ : পুৰুষ	JMV0287912 ফটো উপলব্ধ	806 নাম : আৰ মালা পিতাৰ নাম : এল ৰামাসামী ঘৰ নং : 1024 বয়স : 29 লিঙ্গ : মহিলা	JMV1173640 ফটো উপলব্ধ	807 নাম : আৰ মীনাঙ্কী পিতাৰ নাম : এল ৰামাসামী ঘৰ নং : 1024 বয়স : 27 লিঙ্গ : মহিলা	JMV1173657 ফটো উপলব্ধ
808 নাম : ৰামাসামী লক্ষ্মণন পিতাৰ নাম : লক্ষ্মণন পেরুমাল কোনাৰ ঘৰ নং : 1025 বয়স : 76 লিঙ্গ : পুৰুষ	JMV1173624 ফটো উপলব্ধ	809 নাম : মিনা ৰামাসামী গোহেনু পিতাৰ নাম : লক্ষ্মণন ৰামাসামী ঘৰ নং : 1025 বয়স : 59 লিঙ্গ : মহিলা	JMV1173616 ফটো উপলব্ধ	810 নাম : বিন বৰুৱা স্বামীৰ নাম : সোনাৰাম ঘৰ নং : 1203 বয়স : 62 লিঙ্গ : মহিলা	JMV1141077 ফটো উপলব্ধ

বিধানসভা সমষ্টিৰ নম্বৰ আৰু নাম : 84-ডিগবৈ
অংশৰ নম্বৰ আৰু নাম : 1-১.নং অসমীয়া গাঁও (অংশ)

<p>811</p> <p>JMV0537472</p> <p>নাম : প্রাঞ্জল বৰুৱা পিতাৰ নাম: সৌনা ৰাম বৰুৱা ঘৰ নং : 1203 বয়স : 43 লিঙ্গ : পুৰুষ</p> <p>ফটো উপলব্ধ</p>	<p>812</p> <p>JMV0327072</p> <p>নাম : প্রিয়ঙ্কা বৰদলৈ বৰুৱা স্বামীৰ নাম: প্রাঞ্জল বৰুৱা ঘৰ নং : 1203 বয়স : 39 লিঙ্গ : মহিলা</p> <p>ফটো উপলব্ধ</p>	<p>813</p> <p>JMV1500040</p> <p>নাম : মমতা থাপা পিতাৰ নাম: প্রদীপ কুমাৰ থাপা ঘৰ নং : হাউজ নং - 235 বয়স : 25 লিঙ্গ : মহিলা</p> <p>ফটো উপলব্ধ</p>
<p>814</p> <p>JMV1500032</p> <p>নাম : কৃষ্ণা থাপা পিতাৰ নাম: প্রদীপ কুমাৰ থাপা ঘৰ নং : হাউজ নং - 235 বয়স : 23 লিঙ্গ : পুৰুষ</p> <p>ফটো উপলব্ধ</p>	<p>815</p> <p>JMV0449959</p> <p>নাম : ৰিমকী বুঢ়াগোহাই অন্যান্য: কুমদ বুঢ়াগোহাই ঘৰ নং : টিংৰাই 1 নং অসমীয়া গাঁও বয়স : 28 লিঙ্গ : মহিলা</p> <p>ফটো উপলব্ধ</p>	

816	1	JMV1158323
নাম : জিতেন গগৈ পিতাৰ নাম: গোবিন্দ চন্দ্ৰ ঘৰ নং : ১৯৩ বয়স : 70 লিঙ্গ : পুৰুষ		
ফটো উপলব্ধ		

817	1	JMV1158334
নাম : লাবন্য গগৈ স্বামীৰ নাম: জিতেন ঘৰ নং : ১৯৩ বয়স : 60 লিঙ্গ : মহিলা		
ফটো উপলব্ধ		

818	1	LES0118638
নাম : বঞ্জপ্ৰিয়া গগৈ পিতাৰ নাম: নীলোৎপল গগৈ ঘৰ নং : ১৩৯ বয়স : 19 লিঙ্গ : মহিলা		
ফটো উপলব্ধ		

819	1	LES0121566
নাম : বিণ বড়া মাতৃৰ নাম: শান্তী বড়া ঘৰ নং : 251 বয়স : 19 লিঙ্গ : মহিলা		
ফটো উপলব্ধ		

820	1	LES0121574
নাম : অভিজিৎ তামুলী পিতাৰ নাম: বমাকান্ত তামুলী ঘৰ নং : ১৫০ বয়স : 18 লিঙ্গ : পুৰুষ		
ফটো উপলব্ধ		

821	1	LES0121582
নাম : দিপান্দিতা দাস পিতাৰ নাম: জীৱন দাস ঘৰ নং : ২১৮ বয়স : 21 লিঙ্গ : মহিলা		
ফটো উপলব্ধ		

822	1	JMV0480970
নাম : জয়ন্ত মাধব পিতাৰ নাম: জিতেন গগৈ ঘৰ নং : ২০১ বয়স : 54 লিঙ্গ : পুৰুষ		
ফটো উপলব্ধ		

823	1	JMV8341159
নাম : নিভা গগৈ স্বামীৰ নাম: জয়ন্ত মাধব গগৈ ঘৰ নং : ২০১ বয়স : 44 লিঙ্গ : মহিলা		
ফটো উপলব্ধ		

824	1	JMV1493709
নাম : বেদিকা গগৈ পিতাৰ নাম: জয়ন্ত মাধব গগৈ ঘৰ নং : ২০১ বয়স : 21 লিঙ্গ : মহিলা		
ফটো উপলব্ধ		

825	1	LES0124016
নাম : অভিজিত মৰাণ মাতৃৰ নাম: অৰুণা দাস মৰাণ ঘৰ নং : ১৬৩ বয়স : 18 লিঙ্গ : পুৰুষ		
ফটো উপলব্ধ		

826	1	FVC0411678
নাম : বাধাকুমাৰী কান পিতাৰ নাম: মুৰলীধৰ কানু ঘৰ নং : ১৯৮ বয়স : 31 লিঙ্গ : মহিলা		
ফটো উপলব্ধ		

827	1	LES0127860
নাম : অংকিতা সিং পিতাৰ নাম: ৰবীন্দ্ৰ সিং ঘৰ নং : ১৭৮ বয়স : 19 লিঙ্গ : মহিলা		
ফটো উপলব্ধ		

828	1	JMV0264325
নাম : কল্যাণী গৌহাঁই স্বামীৰ নাম: দুৰ্গা মৰাণ ঘৰ নং : ১১১ বয়স : 33 লিঙ্গ : মহিলা		
ফটো উপলব্ধ		

829	1	JMV0250498
নাম : দুৰ্গা মৰাণ পিতাৰ নাম: নালেশ্বৰ মৰাণ ঘৰ নং : ১১১ বয়স : 40 লিঙ্গ : পুৰুষ		
ফটো উপলব্ধ		

830	1	JMV4639763
নাম : জয়ন্ত দাস পিতাৰ নাম: উমেশ দাস ঘৰ নং : ১২০৪ বয়স : 46 লিঙ্গ : পুৰুষ		
ফটো উপলব্ধ		

831	1	JMV4639730
নাম : চিনোৰানী দাস স্বামীৰ নাম: উমেশ ঘৰ নং : ১২০৪ বয়স : 71 লিঙ্গ : মহিলা		
ফটো উপলব্ধ		

832	1	LES0143230
নাম : সুৰেশ গড় পিতাৰ নাম: তুলসি গড় ঘৰ নং : ১২৬ বয়স : 21 লিঙ্গ : পুৰুষ		
ফটো উপলব্ধ		

833	1	LES0154393
নাম : বন্দনা বৰুৱা স্বামীৰ নাম: অংকন আকাশ হাজৰিকা ঘৰ নং : ১৩৫ক বয়স : 32 লিঙ্গ : মহিলা		
ফটো উপলব্ধ		

834	1	LES0156422
নাম : সংগীতা সেন দাস স্বামীৰ নাম: জয়ন্ত দাস ঘৰ নং : ১২০৪ বয়স : 35 লিঙ্গ : মহিলা		
ফটো উপলব্ধ		

835	1	LES0157669
নাম : ৰাজেশ মুড়া মাতৃৰ নাম: শান্তী মুড়া ঘৰ নং : ২৪০ ক বয়স : 34 লিঙ্গ : পুৰুষ		
ফটো উপলব্ধ		

836	1	LES0157628
নাম : ৰাজ বাৰ্মা পিতাৰ নাম: অশোক বাৰ্মা ঘৰ নং : ২৪১ বয়স : 22 লিঙ্গ : পুৰুষ		
ফটো উপলব্ধ		

837	1	LES0158014
নাম : পৰিণীতা গগৈ পিতাৰ নাম: দিলীপ গগৈ ঘৰ নং : ১৩৮ বয়স : 22 লিঙ্গ : মহিলা		
ফটো উপলব্ধ		

838	1	JMV1108710
নাম : অল্পনা বুঢ়াগোঁহাই স্বামীৰ নাম: ৰঞ্জিত বুঢ়াগোঁহাই ঘৰ নং : ১৬৫ গ বয়স : 56 লিঙ্গ : মহিলা		
ফটো উপলব্ধ		

839	1	JMV0113993
নাম : ধোনমনি বুঢ়াগোঁহাই পিতাৰ নাম: ৰঞ্জিত বুঢ়াগোঁহাই ঘৰ নং : ১৬৫ গ বয়স : 32 লিঙ্গ : মহিলা		
ফটো উপলব্ধ		

840	1	FVC0526590
নাম : দীপিকা থাপা পিতাৰ নাম: ৰিংকু থাপা ঘৰ নং : 234 ক বয়স : 25 লিঙ্গ : মহিলা		
ফটো উপলব্ধ		

841	1	JMV1108709
নাম : ৰঞ্জিত বুঢ়াগোঁহাই পিতাৰ নাম: কানাই বুঢ়াগোঁহাই ঘৰ নং : ১৬৫ গ বয়স : 62 লিঙ্গ : পুৰুষ		
ফটো উপলব্ধ		

842	1	HBP0212969
নাম : চনগিতা কলিতা পিতাৰ নাম: অৰবিন্দ কলিতা ঘৰ নং : ১২০৫ বয়স : 29 লিঙ্গ : মহিলা		
ফটো উপলব্ধ		

843	1	JMV0280024
নাম : সন্দীপ্ত ফুকন পিতাৰ নাম: সুৰেন ফুকন ঘৰ নং : ১৩৫খ বয়স : 26 লিঙ্গ : পুৰুষ		
ফটো উপলব্ধ		

ভোটাৰৰ সাৰাংশ							
A) ভোটাৰৰ সংখ্যা							
		তালিকাৰ প্ৰকাৰ	তালিকাৰ চিনাক্তকৰণ	ভোটাৰৰ সংখ্যা			
				পুৰুষ	মহিলা	৩য় লিঙ্গ	মুঠ
I	মূল তালিকা	মূল তালিকা	বিশেষ সংশোধন, 2026 চনৰ পূৰ্বৰ 2025 চনৰ মূল তালিকাৰ লগত থকা সংযোজন সমূহ একত্ৰিতকৰন কৰা তালিকা।	373	442	0	815
II	যোগ তালিকা	পৰিপূৰক 1	বিশেষ সংক্ষিপ্ত সংশোধন, 2026	11	17	0	28
III	বিয়োজন তালিকা	পৰিপূৰক 1	বিশেষ সংক্ষিপ্ত সংশোধন, 2026	15	15	0	30
IV	লিংগ ক্ষেত্ৰত পৰিবৰ্তনৰ বাবে পাৰ্থক্য			0	0	0	0
এই সংশোধনৰ পিছত ভোটাৰ তালিকাত ভোটাৰৰ মুঠ সংখ্যা (I+II-III+IV)				369	444	0	813
B) শুধৰনীৰ সংখ্যা							
তালিকাৰ প্ৰকাৰ		তালিকাৰ চিনাক্তকৰণ		শুধৰনীৰ সংখ্যা			
পৰিপূৰক 1		বিশেষ সংক্ষিপ্ত সংশোধন, 2026		47			

নিৰ্বাচক পঞ্জীয়ন বিষয়াৰ স্বাক্ষৰ

E-মৃত, S-স্থানান্তৰিত/ বাসস্থান পৰিবৰ্তন, R-প্ৰতিলিপি, M-নিখোজ, Q-অযোগ্য