

ভোটাৰ তালিকা 2026 S03 অসম

বিধানসভা সমষ্টিৰ নম্বৰ, নাম আৰু সংৰক্ষণৰ স্থিতি : 85 - মাকুম (সাধাৰণ)		খণ্ড নং : 132			
এই বিধানসভা সমষ্টিত কোন সংসদীয় সমষ্টিৰ অন্তৰ্গত তাৰ নম্বৰ, নাম আৰু সংৰক্ষণ স্থিতি : 13 - ডিব্ৰুগড় (সাধাৰণ)					
1. সংশোধনৰ বিৱৰণ					
সংশোধনৰ বছৰ	2026	তালিকাৰ চিনাক্তকৰণ			
ভিত্তি তাৰিখ	01-01-2026	বিশেষ সংশোধন, 2026 চনৰ পূৰ্বৰ 2025 চনৰ মূল তালিকাৰ লগত থকা সংযোজন সমূহ একত্ৰিতকৰণ কৰা তালিকা।			
সংশোধনৰ প্ৰকাৰ	বিশেষ সংশোধন 2026				
প্ৰকাশনৰ তাৰিখ	10-02-2026				
2. খণ্ড আৰু ভোটগ্ৰহন কেন্দ্ৰৰ বিৱৰণ					
খণ্ডৰ অন্তৰ্গত এলেকা সমূহৰ নম্বৰ আৰু নাম					
1-বামুনমাটি	মূল চহৰ/গাওঁ		: হাপজান টি ই		
2-ষ্টাফ লাইন	ৱাৰ্ড নং		:		
3-লাইন নং 7 (অংশ)	ডাকঘৰ		: মাকুম জংচন		
	পুলিচ থানা		: মাকুম		
	ব্লক		: মাকুম অংশ		
	ৰাজহ চক্ৰ		: ডুমডুমা		
	জিলা		: তিনিচুকীয়া		
	পিনকোড		: 786170		
3. ভোটগ্ৰহন কেন্দ্ৰৰ বিৱৰণ					
ভোটগ্ৰহন কেন্দ্ৰৰ নম্বৰ আৰু নাম :		ভোটগ্ৰহন কেন্দ্ৰৰ প্ৰকাৰ (পুৰুষ/মহিলা/সাধাৰণ)		সাধাৰণ	
132 - হাপজান টি ই ষ্টাফ ক্লাব (সোফাল)		খণ্ডৰ অন্তৰ্গত সহায়ক ভোটগ্ৰহন কেন্দ্ৰৰ সংখ্যা :		0	
ভোটগ্ৰহন কেন্দ্ৰৰ ঠিকনা :					
হাপজান টি ই ষ্টাফ ক্লাব, কোঠালি নং ১, হাপজান টি ই, ডাকঘৰ- মাকুম জংচন, থানা- মাকুম জিলা- তিনিচুকীয়া পিন- ৭৮৬১৭০					
4. ভোটাৰৰ সংখ্যা					
আৰম্ভনি ক্ৰমিক নং	শেষ ক্ৰমিক নং	মুঠ ভোটাৰ			
		পুৰুষ	মহিলা	৩য় লিঙ্গ	মুঠ
1	1060	442	518	0	960

নিৰ্বাচক পঞ্জীয়ন বিষয়াৰ স্বাক্ষৰ

Nazri Naksha

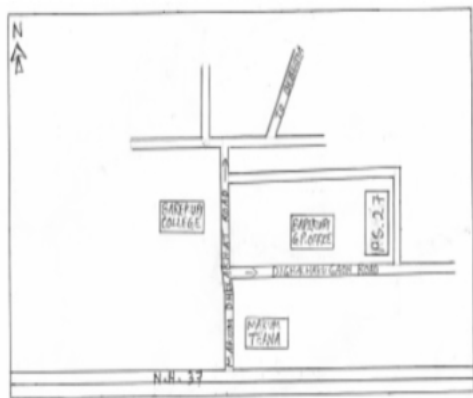

Google Map View

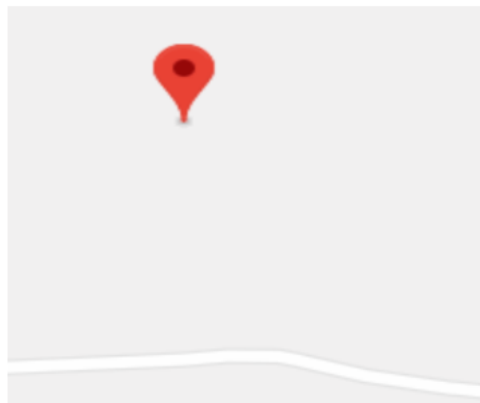

Polling Station Building Front View



ভোটগ্ৰহন কেন্দ্ৰৰ সন্মুখৰ দৃশ্য



Cad View

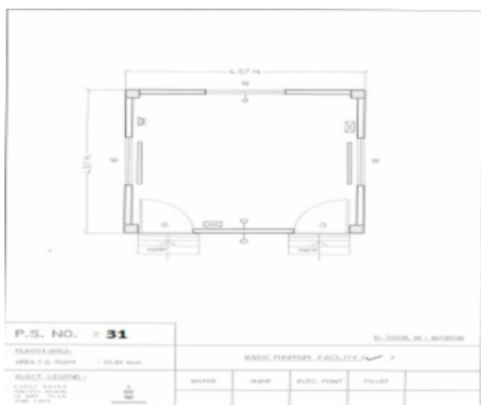

Key MAP View

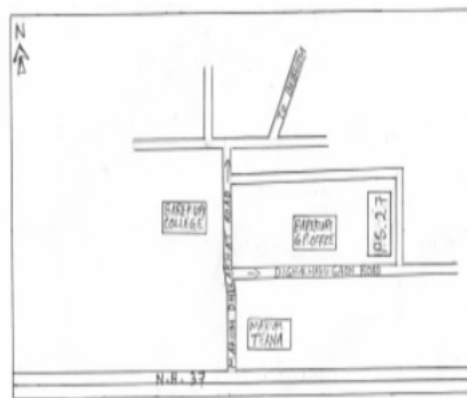

# 1 নাম : প্ৰিয়ম ছেত্ৰী পিতাৰ নাম: কৃষ্ণ ছেত্ৰী ঘৰ নং : 166খ বয়স : 20 লিঙ্গ : মহিলা	IHS0093120 ফটো উপলব্ধ	2 নাম : ৰাজ গোৱালা পিতাৰ নাম: বুধু গোৱালা ঘৰ নং : 19 বয়স : 37 লিঙ্গ : পুৰুষ	JMV0515387 ফটো উপলব্ধ	# 3 নাম : ৰীতা কৰ্মকাৰ উৰাং স্বামীৰ নাম: বিজয় উৰাং ঘৰ নং : 37 বয়স : 32 লিঙ্গ : মহিলা	JMV0207175 ফটো উপলব্ধ
# 4 নাম : ৰীনা দেৱী স্বামীৰ নাম: ৰাজেন্দ্ৰ চাহ ঘৰ নং : 170 খ বয়স : 42 লিঙ্গ : মহিলা	JMV0413658 ফটো উপলব্ধ	# 5 নাম : পলি দেৱী স্বামীৰ নাম: দীপজোতি শৰ্মা ঘৰ নং : 211 বয়স : 40 লিঙ্গ : মহিলা	JMV0310177 ফটো উপলব্ধ	6 নাম : বীৰচপতিয়া ধনেশ্বৰ পিতাৰ নাম: ধনেশ্বৰ তাতি ঘৰ নং : 32 বয়স : 54 লিঙ্গ : পুৰুষ	JMV0358176 ফটো উপলব্ধ
7 নাম : বিচু ওৰাং পিতাৰ নাম: ৰামু ঘৰ নং : 99 বয়স : 59 লিঙ্গ : পুৰুষ	JMV2935651 ফটো উপলব্ধ	E 8 নাম : মালতী ওৰাং স্বামীৰ নাম: বিচু ঘৰ নং : 99 বয়স : 56 লিঙ্গ : মহিলা	JMV2935662 ফটো উপলব্ধ	9 নাম : বিজয় বিচু পিতাৰ নাম: বিচু উৰাং ঘৰ নং : 37 বয়স : 36 লিঙ্গ : পুৰুষ	JMV0511550 ফটো উপলব্ধ
10 নাম : ফ লবীনা ফ্ৰান্সচীচ স্বামীৰ নাম: বিক্ৰম উৰাং ঘৰ নং : 37 বয়স : 35 লিঙ্গ : মহিলা	JMV0449066 ফটো উপলব্ধ	R 11 নাম : বিজয় উৰাং পিতাৰ নাম: বিচু উৰাং ঘৰ নং : 99 বয়স : 34 লিঙ্গ : পুৰুষ	JMV0207142 ফটো উপলব্ধ	12 নাম : বিক্ৰম উৰাং পিতাৰ নাম: বিচু উৰাং ঘৰ নং : 37 বয়স : 34 লিঙ্গ : পুৰুষ	JMV0449264 ফটো উপলব্ধ
R 13 নাম : ললিত মুড়া পিতাৰ নাম: লক্ষ্মণ মুড়া ঘৰ নং : 99 বয়স : 41 লিঙ্গ : পুৰুষ	JMV2935695 ফটো উপলব্ধ	14 নাম : চুকুৰমণি মুড়া স্বামীৰ নাম: ললিত মুড়া ঘৰ নং : 39 বয়স : 41 লিঙ্গ : মহিলা	JMV0511717 ফটো উপলব্ধ	R 15 নাম : শুকুৰমণি মুড়া পিতাৰ নাম: ললিত মুড়া ঘৰ নং : 99 বয়স : 39 লিঙ্গ : মহিলা	JMV2935708 ফটো উপলব্ধ
16 নাম : অজিত মুড়া পিতাৰ নাম: পাণ্ডিয়া মুড়া ঘৰ নং : 80 বয়স : 37 লিঙ্গ : পুৰুষ	JMV0125351 ফটো উপলব্ধ	E 17 নাম : ফলমণি ওৰাং স্বামীৰ নাম: চমা ঘৰ নং : 82 বয়স : 66 লিঙ্গ : মহিলা	JMV2935720 ফটো উপলব্ধ	18 নাম : বিমল ওৰাং পিতাৰ নাম: চমা ঘৰ নং : 82 বয়স : 39 লিঙ্গ : পুৰুষ	JMV2935742 ফটো উপলব্ধ
19 নাম : মিলিকা উৰাং স্বামীৰ নাম: বিক্ৰম উৰাং ঘৰ নং : 41 বয়স : 39 লিঙ্গ : মহিলা	JMV0336248 ফটো উপলব্ধ	20 নাম : এতুৱা দব পিতাৰ নাম: দব ঘৰ নং : 82 বয়স : 43 লিঙ্গ : পুৰুষ	JMV2935764 ফটো উপলব্ধ	21 নাম : ৰচমেৰি বেদিয়া স্বামীৰ নাম: কলেবৰ ঘৰ নং : 82 বয়স : 40 লিঙ্গ : মহিলা	JMV2935775 ফটো উপলব্ধ
22 নাম : ৰুমা মাহাত পিতাৰ নাম: এতুৱা দব ঘৰ নং : 42 বয়স : 20 লিঙ্গ : মহিলা	IHS0038968 ফটো উপলব্ধ	E 23 নাম : ফগন বেদিয়া পিতাৰ নাম: বেদিয়া ঘৰ নং : 82 বয়স : 71 লিঙ্গ : মহিলা	JMV2935786 ফটো উপলব্ধ	24 নাম : বিনীতা কুজুৰ স্বামীৰ নাম: হিৰালাল উৰাং ঘৰ নং : 44 বয়স : 47 লিঙ্গ : মহিলা	JMV0336354 ফটো উপলব্ধ
E 25 নাম : প্ৰধান উৰাং পিতাৰ নাম: গান্ধী উৰাং ঘৰ নং : 45 বয়স : 58 লিঙ্গ : পুৰুষ	JMV0336768 ফটো উপলব্ধ	26 নাম : বিমলা ওৰাং স্বামীৰ নাম: প্ৰধান ঘৰ নং : 85 বয়স : 57 লিঙ্গ : মহিলা	JMV2935800 ফটো উপলব্ধ	27 নাম : উৰ্মিলা উৰাং স্বামীৰ নাম: ৰবিন ওৰাং ঘৰ নং : 85 বয়স : 40 লিঙ্গ : মহিলা	JMV0110619 ফটো উপলব্ধ
28 নাম : ৰবিন ওৰাং পিতাৰ নাম: প্ৰধান ওৰাং ঘৰ নং : 85 বয়স : 39 লিঙ্গ : পুৰুষ	JMV2935811 ফটো উপলব্ধ	# 29 নাম : বিপিন উৰাং পিতাৰ নাম: প্ৰধান উৰাং ঘৰ নং : 45ক বয়স : 29 লিঙ্গ : পুৰুষ	JMV0130492 ফটো উপলব্ধ	30 নাম : চঞ্জিত ছাৰাচী পিতাৰ নাম: উমেশ ছাৰাচী ঘৰ নং : 51খ বয়স : 52 লিঙ্গ : পুৰুষ	JMV0511576 ফটো উপলব্ধ

31 নাম : বঞ্জিত চাবাছি পিতাৰ নাম: উমেশ ঘৰ নং : ৫২ বয়স : 48 লিঙ্গ : পুৰুষ	JMV2935968 ফটো উপলব্ধ	32 নাম : জ্যোতি সৱাশী স্বামীৰ নাম: বঞ্জিত সৱাশী ঘৰ নং : 51 বয়স : 40 লিঙ্গ : মহিলা	JMV0441816 ফটো উপলব্ধ	33 নাম : ৰেশমা সৱাশী মাতৃৰ নাম: জুবামনি চাবাছি ঘৰ নং : ৫১ বয়স : 33 লিঙ্গ : মহিলা	JMV1424426 ফটো উপলব্ধ
34 নাম : বাউকীমণি চাবাছি স্বামীৰ নাম: উমেশ ঘৰ নং : ৫২খ বয়স : 81 লিঙ্গ : মহিলা	JMV2936018 ফটো উপলব্ধ	35 নাম : সঞ্জীত চাবাছি পিতাৰ নাম: উমেশ ঘৰ নং : ৫২ক বয়স : 46 লিঙ্গ : পুৰুষ	JMV2935991 ফটো উপলব্ধ	36 নাম : সোমৰাম চাবাছি পিতাৰ নাম: হাতীৰাম চাবাছি ঘৰ নং : ৫২ক বয়স : 39 লিঙ্গ : পুৰুষ	JMV1424528 ফটো উপলব্ধ
E 37 নাম : লক্ষী চাবাছি স্বামীৰ নাম: বম্বাকান্ত ঘৰ নং : ৫২ বয়স : 59 লিঙ্গ : মহিলা	JMV2936029 ফটো উপলব্ধ	38 নাম : অজীত চাবাছি মাতৃৰ নাম: লক্ষী চাবাছি ঘৰ নং : ৫২ বয়স : 42 লিঙ্গ : পুৰুষ	JMV2936030 ফটো উপলব্ধ	39 নাম : আমাছী পানিকা স্বামীৰ নাম: চুকছেন পানিকা ঘৰ নং : 53 বয়স : 53 লিঙ্গ : মহিলা	JMV2936052 ফটো উপলব্ধ
40 নাম : বীৰেশ্বৰ পানিকা পিতাৰ নাম: চুকছেন পানিকা ঘৰ নং : 53 বয়স : 36 লিঙ্গ : পুৰুষ	JMV2936041 ফটো উপলব্ধ	41 নাম : মালতী পানিকা পিতাৰ নাম: চুকছেন পানিকা ঘৰ নং : 53 বয়স : 32 লিঙ্গ : মহিলা	JMV2943206 ফটো উপলব্ধ	42 নাম : চন পানিকা পিতাৰ নাম: চুকছেন পানিকা ঘৰ নং : 53 বয়স : 31 লিঙ্গ : পুৰুষ	JMV1424380 ফটো উপলব্ধ
# 43 নাম : লক্ষী পানিকা পিতাৰ নাম: তুলসী পানিকা ঘৰ নং : 53 বয়স : 29 লিঙ্গ : মহিলা	EI20029496 ফটো উপলব্ধ	E 44 নাম : সুনীল পানিকা পিতাৰ নাম: দীপক ঘৰ নং : ৫৪ বয়স : 51 লিঙ্গ : পুৰুষ	JMV2936085 ফটো উপলব্ধ	45 নাম : সুমিত্ৰা পানিকা স্বামীৰ নাম: সুনীল ঘৰ নং : ৫৪ বয়স : 46 লিঙ্গ : মহিলা	JMV2936096 ফটো উপলব্ধ
46 নাম : প্ৰেম পানিকা পিতাৰ নাম: সুনিল পানিকা ঘৰ নং : ৫৪ বয়স : 28 লিঙ্গ : পুৰুষ	JMV0186627 ফটো উপলব্ধ	47 নাম : প্ৰিয়া পানিকা পিতাৰ নাম: সুনিল পানিকা ঘৰ নং : ৫৪ বয়স : 23 লিঙ্গ : মহিলা	IHS0048314 ফটো উপলব্ধ	48 নাম : প্ৰসংতো পানিকা পিতাৰ নাম: সুনিল পানিকা ঘৰ নং : ৫৮ বয়স : 20 লিঙ্গ : পুৰুষ	IHS0051631 ফটো উপলব্ধ
E 49 নাম : চামবতী মাহাত স্বামীৰ নাম: পবন ঘৰ নং : ৫৫ বয়স : 66 লিঙ্গ : মহিলা	JMV2936109 ফটো উপলব্ধ	50 নাম : সুৰেশ পবন পিতাৰ নাম: পবন জানকী ঘৰ নং : ৫৫ বয়স : 44 লিঙ্গ : পুৰুষ	JMV2936110 ফটো উপলব্ধ	51 নাম : ভাগ্যবতী মহাত স্বামীৰ নাম: সুৰেশ পবন ঘৰ নং : ৫৫ বয়স : 38 লিঙ্গ : মহিলা	JMV2936121 ফটো উপলব্ধ
E 52 নাম : জগন মাহাত স্বামীৰ নাম: চুকা ঘৰ নং : ৫৭ বয়স : 71 লিঙ্গ : মহিলা	JMV2936143 ফটো উপলব্ধ	53 নাম : দশৰথ চুকা পিতাৰ নাম: চুকা জানকী ঘৰ নং : 57 বয়স : 54 লিঙ্গ : পুৰুষ	JMV0513192 ফটো উপলব্ধ	54 নাম : অনীতা মহাত স্বামীৰ নাম: দশৰথ চুকা ঘৰ নং : ৫৭ বয়স : 38 লিঙ্গ : মহিলা	JMV2936165 ফটো উপলব্ধ
55 নাম : চমাৰী মাহাত পিতাৰ নাম: দশৰথ মাহাত ঘৰ নং : 57 বয়স : 25 লিঙ্গ : মহিলা	JMV0337402 ফটো উপলব্ধ	56 নাম : কৃষ্ণা মাহাত পিতাৰ নাম: দশৰথ মাহাত ঘৰ নং : 57 বয়স : 24 লিঙ্গ : মহিলা	JMV0514232 ফটো উপলব্ধ	E 57 নাম : অমিত মাহাত পিতাৰ নাম: দশৰথ চুকা ঘৰ নং : 57 বয়স : 23 লিঙ্গ : পুৰুষ	IHS0043844 ফটো উপলব্ধ
58 নাম : চুকদেও দহৰু পিতাৰ নাম: দহৰু ঘৰ নং : ৫৮ বয়স : 56 লিঙ্গ : পুৰুষ	JMV2936176 ফটো উপলব্ধ	# 59 নাম : বসন্তী মুণ্ডা স্বামীৰ নাম: বিশৰাম মুণ্ডা ঘৰ নং : 58ক বয়স : 54 লিঙ্গ : মহিলা	JMV0206482 ফটো উপলব্ধ	60 নাম : চুকৰমনি মুণ্ডা স্বামীৰ নাম: অজিত মুণ্ডা ঘৰ নং : ৫৮ বয়স : 42 লিঙ্গ : মহিলা	JMV0214460 ফটো উপলব্ধ

61 নাম : সুকৰ্মনী মুড়া পিতাৰ নাম : চুকদেউ মুড়া ঘৰ নং : ৫৮ বয়স : 32 লিঙ্গ : মহিলা	JMV0258376 ফটো উপলব্ধ	62 নাম : সুনীতা মুড়া স্বামীৰ নাম : শংকৰ মুড়া ঘৰ নং : 58 বয়স : 30 লিঙ্গ : মহিলা	JMV0339432 ফটো উপলব্ধ	63 নাম : শিবা মুড়া পিতাৰ নাম : চুকদেউ মুড়া ঘৰ নং : 58 বয়স : 29 লিঙ্গ : পুৰুষ	JMV0416099 ফটো উপলব্ধ
64 নাম : শঙ্কৰ মুড়া পিতাৰ নাম : সুকদেও মুড়া ঘৰ নং : 58 বয়স : 28 লিঙ্গ : পুৰুষ	JMV0415943 ফটো উপলব্ধ	# 65 নাম : অজয় মুণ্ডা পিতাৰ নাম : বিশৰাম মুণ্ডা ঘৰ নং : 58ক বয়স : 27 লিঙ্গ : পুৰুষ	JMV0335687 ফটো উপলব্ধ	66 নাম : বাৰ্ণা মুড়া পিতাৰ নাম : জুলিউচ ঘৰ নং : ৬০ বয়স : 51 লিঙ্গ : পুৰুষ	JMV2936198 ফটো উপলব্ধ
67 নাম : চনচৰুৱা চুনু পিতাৰ নাম : চুনু মুড়া ঘৰ নং : 60 বয়স : 33 লিঙ্গ : পুৰুষ	JMV0352674 ফটো উপলব্ধ	68 নাম : পাৰ্বতী মুড়া স্বামীৰ নাম : চনচৰোৱা চুনু ঘৰ নং : ৬০ বয়স : 29 লিঙ্গ : মহিলা	IHS0048041 ফটো উপলব্ধ	69 নাম : বুধনী কৰ্মকাৰ পিতাৰ নাম : বুধু ঘৰ নং : 71 বয়স : 71 লিঙ্গ : মহিলা	JMV2936234 ফটো উপলব্ধ
70 নাম : কৃষ্ণা ৰিংগু পিতাৰ নাম : ৰিংগু কৰ্মকাৰ ঘৰ নং : 62 বয়স : 30 লিঙ্গ : পুৰুষ	JMV0515205 ফটো উপলব্ধ	71 নাম : চুমি কৰ্মকাৰ স্বামীৰ নাম : কৃষ্ণ ৰিংগো ঘৰ নং : 62 বয়স : 26 লিঙ্গ : মহিলা	JMV0514331 ফটো উপলব্ধ	72 নাম : সুনীতা কৰ্মকাৰ পিতাৰ নাম : ৰিংগু কৰ্মকাৰ ঘৰ নং : 62 বয়স : 25 লিঙ্গ : মহিলা	JMV0513515 ফটো উপলব্ধ
73 নাম : বিষ্ণু কৰ্মকাৰ পিতাৰ নাম : ৰিংগু কৰ্মকাৰ ঘৰ নং : 62 বয়স : 25 লিঙ্গ : পুৰুষ	IHS0043687 ফটো উপলব্ধ	74 নাম : ৰাম কৰ্মকাৰ মাতৃৰ নাম : বুধনী কৰ্মকাৰ ঘৰ নং : 62 বয়স : 23 লিঙ্গ : পুৰুষ	IHS0050799 ফটো উপলব্ধ	75 নাম : চুকৰা কৰ্মকাৰ পিতাৰ নাম : বুধু ঘৰ নং : ৬৩ বয়স : 61 লিঙ্গ : পুৰুষ	JMV2936245 ফটো উপলব্ধ
E 76 নাম : লক্ষী কৰ্মকাৰ স্বামীৰ নাম : চুকৰা ঘৰ নং : ৬৩ বয়স : 58 লিঙ্গ : মহিলা	JMV2936256 ফটো উপলব্ধ	77 নাম : বৃধ সুকৰা পিতাৰ নাম : সুকৰা কৰ্মকাৰ ঘৰ নং : 63 বয়স : 36 লিঙ্গ : পুৰুষ	JMV0514539 ফটো উপলব্ধ	78 নাম : চিমা কৰ্মকাৰ পিতাৰ নাম : চুকৰা কৰ্মকাৰ ঘৰ নং : 63 বয়স : 30 লিঙ্গ : মহিলা	JMV0514463 ফটো উপলব্ধ
E 79 নাম : সুৰেন তাঁতী পিতাৰ নাম : এচোৰা ঘৰ নং : ৬৪ক বয়স : 69 লিঙ্গ : পুৰুষ	JMV2936267 ফটো উপলব্ধ	E 80 নাম : চিন্তামণি তাঁতী স্বামীৰ নাম : সুৰেন তাঁতী ঘৰ নং : ৬৪ক বয়স : 63 লিঙ্গ : মহিলা	JMV2936278 ফটো উপলব্ধ	81 নাম : দেবনাথ তাঁতী পিতাৰ নাম : সুৰেন তাঁতী ঘৰ নং : ৬৪ক বয়স : 45 লিঙ্গ : পুৰুষ	JMV2936289 ফটো উপলব্ধ
82 নাম : চন্দা হৰপাল (তাঁত্ৰী) স্বামীৰ নাম : দেবনাথ তাঁতী ঘৰ নং : ৬৪ক বয়স : 44 লিঙ্গ : মহিলা	JMV2936290 ফটো উপলব্ধ	83 নাম : শিবনাথ তাঁতী পিতাৰ নাম : সুৰেন তাঁতী ঘৰ নং : ৬৪ক বয়স : 41 লিঙ্গ : পুৰুষ	JMV1424540 ফটো উপলব্ধ	84 নাম : আঞ্জু মুৰা স্বামীৰ নাম : দিবাকৰ ঘৰ নং : ৬৫ বয়স : 45 লিঙ্গ : মহিলা	JMV2936303 ফটো উপলব্ধ
85 নাম : সুৰজ দিবাকোৰ পিতাৰ নাম : দিবাকৰ মুড়া ঘৰ নং : ৬৫ বয়স : 33 লিঙ্গ : পুৰুষ	JMV0188607 ফটো উপলব্ধ	86 নাম : মুন মানকী মুড়া স্বামীৰ নাম : সুৰজ মুড়া ঘৰ নং : ৬৫ বয়স : 31 লিঙ্গ : মহিলা	JMV0261156 ফটো উপলব্ধ	# 87 নাম : সুনিল মুড়া পিতাৰ নাম : দিবাকৰ মুড়া ঘৰ নং : 65ক বয়স : 30 লিঙ্গ : পুৰুষ	JMV0188615 ফটো উপলব্ধ
# 88 নাম : চন মুড়া পিতাৰ নাম : দিবাকৰ মুড়া ঘৰ নং : 65খ বয়স : 28 লিঙ্গ : পুৰুষ	JMV0188656 ফটো উপলব্ধ	# 89 নাম : অনিতা মানকী মুড়া স্বামীৰ নাম : সুনিল মানকী মুড়া ঘৰ নং : 65ক বয়স : 27 লিঙ্গ : মহিলা	JMV0215970 ফটো উপলব্ধ	# 90 নাম : কাজল তাঁতী মুড়া স্বামীৰ নাম : চন মুড়া ঘৰ নং : 65খ বয়স : 24 লিঙ্গ : মহিলা	JMV0514257 ফটো উপলব্ধ

E 91 নাম : বুমা মুচা পিতাৰ নাম : ফাতেৱা ঘৰ নং : ৬৬ বয়স : 44 লিঙ্গ : মহিলা	JMV2936325 ফটো উপলব্ধ	92 নাম : বিপল মুচা পিতাৰ নাম : ফাতেৱা ঘৰ নং : ৬৬ বয়স : 40 লিঙ্গ : পুৰুষ	JMV2936336 ফটো উপলব্ধ	93 নাম : দীপক গোৱালা পিতাৰ নাম : অঞ্জাত ঘৰ নং : ৬৮ বয়স : 61 লিঙ্গ : পুৰুষ	JMV2936358 ফটো উপলব্ধ
94 নাম : সুনীল ওৰাং পিতাৰ নাম : টেমা ঘৰ নং : ৬৯ বয়স : 69 লিঙ্গ : পুৰুষ	JMV2936369 ফটো উপলব্ধ	R 95 নাম : বুদ্ধী ওৰাং স্বামীৰ নাম : সুনীল ঘৰ নং : ৬৯ বয়স : 61 লিঙ্গ : মহিলা	JMV2936370 ফটো উপলব্ধ	96 নাম : দুৰ্গামনী উৰাং পিতাৰ নাম : সুনীল উৰাং ঘৰ নং : ৬৯ বয়স : 32 লিঙ্গ : মহিলা	JMV0189779 ফটো উপলব্ধ
R 97 নাম : লক্ষী উৰাং পিতাৰ নাম : সুনীল উৰাং ঘৰ নং : ৬৯ বয়স : 80 লিঙ্গ : মহিলা	JMV0144378 ফটো উপলব্ধ	98 নাম : নীলমণি খাৰিয়া স্বামীৰ নাম : কিষণ খাৰিয়া ঘৰ নং : ৭০ বয়স : 71 লিঙ্গ : মহিলা	JMV2936381 ফটো উপলব্ধ	E 99 নাম : ভাওৰা খাৰিয়া পিতাৰ নাম : কিষণ ঘৰ নং : ৭০ বয়স : 46 লিঙ্গ : পুৰুষ	JMV2936416 ফটো উপলব্ধ
100 নাম : ববীন খাৰিয়া পিতাৰ নাম : কিষণ খাৰিয়া ঘৰ নং : ৭০ বয়স : 44 লিঙ্গ : পুৰুষ	JMV2936392 ফটো উপলব্ধ	101 নাম : বিজনা খাৰিয়া স্বামীৰ নাম : ববীন খাৰিয়া ঘৰ নং : ৭০ বয়স : 42 লিঙ্গ : মহিলা	JMV2936405 ফটো উপলব্ধ	E 102 নাম : ধীৰেন খাৰিয়া পিতাৰ নাম : জহীন ঘৰ নং : ৭০ বয়স : 41 লিঙ্গ : পুৰুষ	JMV2936427 ফটো উপলব্ধ
103 নাম : সঞ্জয় খাৰিয়া পিতাৰ নাম : জহীন খাৰিয়া ঘৰ নং : ৭০ বয়স : 38 লিঙ্গ : পুৰুষ	JMV0130401 ফটো উপলব্ধ	104 নাম : সীতা খাৰিয়া স্বামীৰ নাম : সঞ্জয় খাৰিয়া ঘৰ নং : ৭০ বয়স : 31 লিঙ্গ : মহিলা	JMV0130385 ফটো উপলব্ধ	105 নাম : বাবল খাৰিয়া পিতাৰ নাম : কৃষ্ণ খাৰিয়া ঘৰ নং : 70 বয়স : 31 লিঙ্গ : পুৰুষ	JMV0446898 ফটো উপলব্ধ
E 106 নাম : চুকুয়াৰ খাৰিয়া স্বামীৰ নাম : কানু ঘৰ নং : ৭১ বয়স : 66 লিঙ্গ : মহিলা	JMV2936449 ফটো উপলব্ধ	107 নাম : পতলী খাৰিয়া পিতাৰ নাম : কানু ঘৰ নং : ৭১ বয়স : 44 লিঙ্গ : মহিলা	JMV2936450 ফটো উপলব্ধ	108 নাম : বধ কানু পিতাৰ নাম : কানু খাৰিয়া ঘৰ নং : ৭১ বয়স : 44 লিঙ্গ : পুৰুষ	JMV2936461 ফটো উপলব্ধ
R 109 নাম : শ্যাম খাৰিয়া স্বামীৰ নাম : কৃষ্ণ খাৰিয়া ঘৰ নং : ৭২ বয়স : 59 লিঙ্গ : মহিলা	JMV2936483 ফটো উপলব্ধ	110 নাম : চাম খাৰিয়া স্বামীৰ নাম : কৃষ্ণা চমৰা খাৰিয়া ঘৰ নং : 72 বয়স : 53 লিঙ্গ : মহিলা	JMV0514638 ফটো উপলব্ধ	111 নাম : লুলী খাৰিয়া স্বামীৰ নাম : বিৰেন খাৰিয়া ঘৰ নং : ৭২ বয়স : 39 লিঙ্গ : মহিলা	JMV2936507 ফটো উপলব্ধ
E 112 নাম : বন্ধন খাৰিয়া পিতাৰ নাম : জহীন খাৰিয়া ঘৰ নং : ৭২ বয়স : 55 লিঙ্গ : পুৰুষ	JMV0263368 ফটো উপলব্ধ	113 নাম : কৈশল্যা খাৰিয়া স্বামীৰ নাম : বন্ধন খাৰিয়া ঘৰ নং : ৭২ বয়স : 54 লিঙ্গ : মহিলা	JMV0263376 ফটো উপলব্ধ	114 নাম : বিৰেন খাৰিয়া পিতাৰ নাম : বন্ধন খাৰিয়া ঘৰ নং : ৭২ বয়স : 31 লিঙ্গ : পুৰুষ	JMV0263459 ফটো উপলব্ধ
# 115 নাম : বুদ্ধমণি নন্দ স্বামীৰ নাম : সুনীল উৰাং ঘৰ নং : 69 বয়স : 67 লিঙ্গ : মহিলা	JMV1138841 ফটো উপলব্ধ	# 116 নাম : লক্ষী উৰাং পিতাৰ নাম : সুনীল উৰাং ঘৰ নং : 69 বয়স : 31 লিঙ্গ : মহিলা	JMV1138932 ফটো উপলব্ধ	E 117 নাম : চমাৰ খাৰিয়া পিতাৰ নাম : ধীৰ ঘৰ নং : ৭৪ বয়স : 51 লিঙ্গ : পুৰুষ	JMV2936518 ফটো উপলব্ধ
E 118 নাম : পঞ্চমী খাৰিয়া স্বামীৰ নাম : চমাৰ ঘৰ নং : ৭৪ বয়স : 46 লিঙ্গ : মহিলা	JMV2936529 ফটো উপলব্ধ	E 119 নাম : পূচা খাৰিয়া পিতাৰ নাম : ধীৰ ঘৰ নং : ৭৫ বয়স : 51 লিঙ্গ : পুৰুষ	JMV2936541 ফটো উপলব্ধ	120 নাম : বিৰচমণি খাৰিয়া স্বামীৰ নাম : পূচা ঘৰ নং : ৭৫ বয়স : 46 লিঙ্গ : মহিলা	JMV2936552 ফটো উপলব্ধ

121 নাম : শিৱনাথ খাৰিয়া পিতাৰ নাম: পুচা খাৰিয়া ঘৰ নং : ৭৫ বয়স : 33 লিঙ্গ : পুৰুষ	JMV0264085 ফটো উপলব্ধ	122 নাম : ববীতা এক্ৰা স্বামীৰ নাম: অজিত খাৰিয়া ঘৰ নং : ৭৫ বয়স : 32 লিঙ্গ : মহিলা	JMV0129205 ফটো উপলব্ধ	123 নাম : অজিত খাৰিয়া পিতাৰ নাম: পুচা খাৰিয়া ঘৰ নং : ৭৫ বয়স : 30 লিঙ্গ : পুৰুষ	JMV0264135 ফটো উপলব্ধ
124 নাম : অজয় খাৰিয়া পিতাৰ নাম: পুচা খাৰিয়া ঘৰ নং : ৭৫ বয়স : 27 লিঙ্গ : পুৰুষ	JMV0264218 ফটো উপলব্ধ	125 নাম : চুকৰা খাৰিয়া পিতাৰ নাম: ধীৰু ঘৰ নং : ৭৬ বয়স : 66 লিঙ্গ : পুৰুষ	JMV2936563 ফটো উপলব্ধ	126 নাম : সাৰথী খাৰিয়া স্বামীৰ নাম: চুকৰা ঘৰ নং : ৭৬ বয়স : 61 লিঙ্গ : মহিলা	JMV2936574 ফটো উপলব্ধ
127 নাম : জল খাৰীয়া পিতাৰ নাম: চুকৰা খাৰিয়া ঘৰ নং : 76 বয়স : 25 লিঙ্গ : মহিলা	JMV0513531 ফটো উপলব্ধ	128 নাম : চমা ৰটু পিতাৰ নাম: ৰটু মুণ্ডা ঘৰ নং : 77 বয়স : 56 লিঙ্গ : পুৰুষ	JMV0514133 ফটো উপলব্ধ	129 নাম : মংগলী বেংটো পিতাৰ নাম: বেংতু মুচা ঘৰ নং : ৭৭ বয়স : 43 লিঙ্গ : মহিলা	JMV2936609 ফটো উপলব্ধ
130 নাম : মাংৰা মুড়া পিতাৰ নাম: দেহৰু মুড়া ঘৰ নং : ৭৭ক বয়স : 39 লিঙ্গ : পুৰুষ	JMV0129130 ফটো উপলব্ধ	131 নাম : এতুৱা মুড়া পিতাৰ নাম: বেংতু মুড়া ঘৰ নং : ৭৭ বয়স : 31 লিঙ্গ : পুৰুষ	JMV0264655 ফটো উপলব্ধ	132 নাম : মনিকা মুড়া স্বামীৰ নাম: এতুৱা মুড়া ঘৰ নং : ৭৭ বয়স : 27 লিঙ্গ : মহিলা	JMV0123075 ফটো উপলব্ধ
133 নাম : চমাৰ মুড়া পিতাৰ নাম: বানী মুড়া ঘৰ নং : 77ক বয়স : 25 লিঙ্গ : পুৰুষ	JMV0512004 ফটো উপলব্ধ	134 নাম : সুমিত্ৰা মুচা স্বামীৰ নাম: বানী ঘৰ নং : ৭৭ক বয়স : 48 লিঙ্গ : মহিলা	JMV2936621 ফটো উপলব্ধ	135 নাম : পাৰ্ব্বতী পানিকা স্বামীৰ নাম: শিউ ঘৰ নং : ৮০ বয়স : 71 লিঙ্গ : মহিলা	JMV2936654 ফটো উপলব্ধ
136 নাম : গণেশ পানিকা পিতাৰ নাম: শিউ ঘৰ নং : ৮০ বয়স : 48 লিঙ্গ : পুৰুষ	JMV2936665 ফটো উপলব্ধ	137 নাম : লীলা পানিকা স্বামীৰ নাম: গণেশ ঘৰ নং : ৮০ বয়স : 43 লিঙ্গ : মহিলা	JMV2936676 ফটো উপলব্ধ	138 নাম : উত্তম পানীকা পিতাৰ নাম: শিৱ পানীকা ঘৰ নং : 80 বয়স : 32 লিঙ্গ : পুৰুষ	JMV0337253 ফটো উপলব্ধ
139 নাম : ললিতা পানীকা স্বামীৰ নাম: উত্তম পানীকা ঘৰ নং : 80 বয়স : 30 লিঙ্গ : মহিলা	JMV0337097 ফটো উপলব্ধ	140 নাম : আকাশ পানিকা পিতাৰ নাম: গণেশ পানিকা ঘৰ নং : 80 বয়স : 23 লিঙ্গ : পুৰুষ	IHS0044271 ফটো উপলব্ধ	141 নাম : হেলেনা স্বামীৰ নাম: সুনীল মুচা ঘৰ নং : ৮২ বয়স : 51 লিঙ্গ : মহিলা	JMV2936712 ফটো উপলব্ধ
142 নাম : ডেভিড চোৰেন মুচা পিতাৰ নাম: পাতলেচ ঘৰ নং : ৮২ বয়স : 50 লিঙ্গ : পুৰুষ	JMV2936723 ফটো উপলব্ধ	143 নাম : সুমিতা মুচা স্বামীৰ নাম: জঙ্গল ঘৰ নং : ৮৩ বয়স : 45 লিঙ্গ : মহিলা	JMV2936745 ফটো উপলব্ধ	144 নাম : চমাৰা মুৰা পিতাৰ নাম: এতোৱা মুৰা ঘৰ নং : ৮৪ বয়স : 46 লিঙ্গ : পুৰুষ	JMV2936756 ফটো উপলব্ধ
145 নাম : লছমী মুচা স্বামীৰ নাম: চমাৰা ঘৰ নং : ৮৪ বয়স : 44 লিঙ্গ : মহিলা	JMV2936767 ফটো উপলব্ধ	146 নাম : কল্পনা খাৰিয়া স্বামীৰ নাম: বিৰেন খাৰিয়া ঘৰ নং : 84 বয়স : 28 লিঙ্গ : মহিলা	JMV1514926 ফটো উপলব্ধ	147 নাম : কানু মুচা পিতাৰ নাম: যাদু ঘৰ নং : ৮৭ বয়স : 48 লিঙ্গ : পুৰুষ	JMV2936790 ফটো উপলব্ধ
148 নাম : মিটকু মুচা পিতাৰ নাম: অগ্নী মুচা ঘৰ নং : ৮৭ বয়স : 45 লিঙ্গ : পুৰুষ	JMV0132092 ফটো উপলব্ধ	149 নাম : ফুলমণি মুচা স্বামীৰ নাম: মিটকু মুচা ঘৰ নং : ৮৭ বয়স : 43 লিঙ্গ : মহিলা	JMV0130575 ফটো উপলব্ধ	150 নাম : বসন্তী মুচা স্বামীৰ নাম: কানু ঘৰ নং : ৮৭ বয়স : 42 লিঙ্গ : মহিলা	JMV2936803 ফটো উপলব্ধ

151 নাম : চমৰা মুড়া পিতাৰ নাম: হাঁদু ঘৰ নং : ৮৭ বয়স : 41 লিঙ্গ : পুৰুষ	JMV2936814 ফটো উপলব্ধ	152 নাম : নিকীতা মুড়া স্বামীৰ নাম: শিৱী মুড়া ঘৰ নং : 87 বয়স : 27 লিঙ্গ : মহিলা	IHS0043380 ফটো উপলব্ধ	153 নাম : বিজয় মুড়া পিতাৰ নাম: কানু মুড়া ঘৰ নং : 87 বয়স : 26 লিঙ্গ : পুৰুষ	JMV0338301 ফটো উপলব্ধ
154 নাম : মঙ্গল মুড়া পিতাৰ নাম: কানু মুড়া ঘৰ নং : 87 বয়স : 25 লিঙ্গ : পুৰুষ	JMV0337964 ফটো উপলব্ধ	155 নাম : অজয় মুড়া পিতাৰ নাম: মিটকু মুড়া ঘৰ নং : ৮৭ বয়স : 23 লিঙ্গ : পুৰুষ	IHS0034736 ফটো উপলব্ধ	156 নাম : মহিমা মুড়া পিতাৰ নাম: কানু মুড়া ঘৰ নং : 87 বয়স : 20 লিঙ্গ : মহিলা	IHS0043828 ফটো উপলব্ধ
157 নাম : কৰুনা মুড়া স্বামীৰ নাম: গঙ্গাৰাম ঘৰ নং : ৮৮ বয়স : 61 লিঙ্গ : মহিলা	JMV2936825 ফটো উপলব্ধ	158 নাম : লক্ষীমণি মুড়া পিতাৰ নাম: গঙ্গাৰাম ঘৰ নং : ৮৮ বয়স : 41 লিঙ্গ : মহিলা	JMV2936836 ফটো উপলব্ধ	159 নাম : অৰ্জুন গংগাৰাম পিতাৰ নাম: গংগাৰাম মুড়া ঘৰ নং : 88 বয়স : 33 লিঙ্গ : পুৰুষ	JMV0343145 ফটো উপলব্ধ
160 নাম : চিলা মুড়া স্বামীৰ নাম: অৰ্জুন মুড়া ঘৰ নং : 88 বয়স : 32 লিঙ্গ : মহিলা	JMV0342972 ফটো উপলব্ধ	161 নাম : পাৰ্ব্বতী চাৰাছী স্বামীৰ নাম: চমৰা ঘৰ নং : ৯১ বয়স : 63 লিঙ্গ : মহিলা	JMV2936858 ফটো উপলব্ধ	162 নাম : গঙ্গামণি মংকী স্বামীৰ নাম: ৰবি ঘৰ নং : ৯১ বয়স : 46 লিঙ্গ : মহিলা	JMV2936870 ফটো উপলব্ধ
163 নাম : নন্দনী চাৰাছী স্বামীৰ নাম: যুগেন ঘৰ নং : ৯২ বয়স : 61 লিঙ্গ : মহিলা	JMV2936881 ফটো উপলব্ধ	164 নাম : সঞ্জয় চাৰাছী তাঁতী মাতৃৰ নাম: নন্দনী চাৰাছী ঘৰ নং : ৯২ বয়স : 38 লিঙ্গ : পুৰুষ	JMV1424539 ফটো উপলব্ধ	165 নাম : চাবিনা চাৰাছী তাঁতী স্বামীৰ নাম: সঞ্জয় চাৰাছী তাঁতী ঘৰ নং : ৯২ বয়স : 36 লিঙ্গ : মহিলা	JMV1424471 ফটো উপলব্ধ
166 নাম : ৰেখা লাহন স্বামীৰ নাম: অজিত লাহন ঘৰ নং : 93ক বয়স : 52 লিঙ্গ : মহিলা	JMV0008035 ফটো উপলব্ধ	167 নাম : বসন্তি গোৱালা স্বামীৰ নাম: জগু ঘৰ নং : ৯৪ বয়স : 66 লিঙ্গ : মহিলা	JMV2936949 ফটো উপলব্ধ	168 নাম : পুৰণ গোৱালা পিতাৰ নাম: জগু ঘৰ নং : ৯৪ বয়স : 41 লিঙ্গ : পুৰুষ	JMV2936950 ফটো উপলব্ধ
169 নাম : সীমা গোৱালা পিতাৰ নাম: জগু ঘৰ নং : ৯৪ বয়স : 39 লিঙ্গ : মহিলা	JMV2936961 ফটো উপলব্ধ	170 নাম : মিনা ভূমিজ স্বামীৰ নাম: ধনিয়া ঘৰ নং : ৯৫ বয়স : 53 লিঙ্গ : মহিলা	JMV2936983 ফটো উপলব্ধ	171 নাম : অৰ্জুন ভূমিজ পিতাৰ নাম: ধনিয়া ভূমিজ ঘৰ নং : ৯৫ বয়স : 29 লিঙ্গ : পুৰুষ	JMV0128710 ফটো উপলব্ধ
172 নাম : গীতা কিষান স্বামীৰ নাম: ৰাকেশ কিষান ঘৰ নং : 95 বয়স : 25 লিঙ্গ : মহিলা	IHS0051144 ফটো উপলব্ধ	173 নাম : ফিৰন গোৱালা পিতাৰ নাম: চনচৰুবা ঘৰ নং : ৯৬ বয়স : 51 লিঙ্গ : পুৰুষ	JMV2937000 ফটো উপলব্ধ	174 নাম : ৰাসমনি গোৱালা স্বামীৰ নাম: ফিৰন ঘৰ নং : ৯৬ বয়স : 47 লিঙ্গ : মহিলা	JMV2937011 ফটো উপলব্ধ
175 নাম : বিশাল গোৱালা পিতাৰ নাম: ফিৰন গোৱালা ঘৰ নং : ৯৬ বয়স : 31 লিঙ্গ : পুৰুষ	JMV0166116 ফটো উপলব্ধ	176 নাম : প্ৰদীপ গোৱালা পিতাৰ নাম: ফিৰন গোৱালা ঘৰ নং : 96 বয়স : 27 লিঙ্গ : পুৰুষ	IHS0043109 ফটো উপলব্ধ	177 নাম : সঙ্গীতা গোৱালা পিতাৰ নাম: ফিৰন গোৱালা ঘৰ নং : 96 বয়স : 26 লিঙ্গ : মহিলা	JMV0352567 ফটো উপলব্ধ
178 নাম : সাগৰ গোৱালা পিতাৰ নাম: ফিৰন গোৱালা ঘৰ নং : 96 বয়স : 23 লিঙ্গ : পুৰুষ	IHS0055319 ফটো উপলব্ধ	179 নাম : এতোৱাৰী ইলিয়াস স্বামীৰ নাম: বেজু গোৱালা ঘৰ নং : ৯৮ বয়স : 44 লিঙ্গ : মহিলা	JMV2937033 ফটো উপলব্ধ	180 নাম : মীনা গোৱালা মুৰা পিতাৰ নাম: ভজু গোৱালা ঘৰ নং : 98 বয়স : 28 লিঙ্গ : মহিলা	JMV0339499 ফটো উপলব্ধ

181 নাম : সুনীল গোৱালা পিতাৰ নাম: বৈজু গোৱালা ঘৰ নং : 98 বয়স : 25 লিঙ্গ : পুৰুষ	JMV0512400 ফটো উপলব্ধ	182 নাম : মগু গোৱালা পিতাৰ নাম: চনচৰুৱা ঘৰ নং : ৯৯ বয়স : 51 লিঙ্গ : পুৰুষ	JMV2937044 ফটো উপলব্ধ	183 নাম : হেমন্তী গোৱালা স্বামীৰ নাম: মগু ঘৰ নং : ৯৯ বয়স : 49 লিঙ্গ : মহিলা	JMV2937055 ফটো উপলব্ধ
184 নাম : বাবুল গোৱালা পিতাৰ নাম: মগু গোৱালা ঘৰ নং : ৯৯ বয়স : 30 লিঙ্গ : পুৰুষ	JMV0167759 ফটো উপলব্ধ	185 নাম : চুনিতা গোৱালা স্বামীৰ নাম: বাবুল গোৱালা ঘৰ নং : 99 বয়স : 29 লিঙ্গ : মহিলা	JMV0511436 ফটো উপলব্ধ	186 নাম : বাবুল গোৱালা পিতাৰ নাম: মোগু গোৱালা ঘৰ নং : 99 বয়স : 27 লিঙ্গ : পুৰুষ	JMV0532838 ফটো উপলব্ধ
E 187 নাম : জনালী গোৱালা স্বামীৰ নাম: বাবুল গোৱালা ঘৰ নং : 99 বয়স : 26 লিঙ্গ : মহিলা	JMV0511485 ফটো উপলব্ধ	188 নাম : ৰাজেশ গোৱালা পিতাৰ নাম: জগু গোৱালা ঘৰ নং : ৯৯ক বয়স : 43 লিঙ্গ : পুৰুষ	JMV2937066 ফটো উপলব্ধ	189 নাম : সুমিত্ৰা গোৱালা স্বামীৰ নাম: ৰাজেশ ঘৰ নং : ৯৯ক বয়স : 40 লিঙ্গ : মহিলা	JMV2937077 ফটো উপলব্ধ
190 নাম : বৃধনী উৰাং স্বামীৰ নাম: এতুবা ঘৰ নং : ১০০ বয়স : 66 লিঙ্গ : মহিলা	JMV2937099 ফটো উপলব্ধ	# 191 নাম : বিৰচা ওৰাং পিতাৰ নাম: এতুবা ঘৰ নং : ১০০ বয়স : 39 লিঙ্গ : পুৰুষ	JMV2937102 ফটো উপলব্ধ	192 নাম : চুকুৰমনি উৰাং স্বামীৰ নাম: বিৰচা উৰাং ঘৰ নং : ১০০ বয়স : 34 লিঙ্গ : মহিলা	JMV0216085 ফটো উপলব্ধ
193 নাম : লুছিয়া কেৰ্কেটা স্বামীৰ নাম: দেফিল ঘৰ নং : ১০১ বয়স : 81 লিঙ্গ : মহিলা	JMV2937124 ফটো উপলব্ধ	194 নাম : চুমী উৰাং স্বামীৰ নাম: চেলবিছটাৰ উৰাং ঘৰ নং : 101 বয়স : 43 লিঙ্গ : মহিলা	JMV0352658 ফটো উপলব্ধ	195 নাম : গীতা কেৰ্কেটা স্বামীৰ নাম: জহাৰিন ঘৰ নং : ১০১ বয়স : 40 লিঙ্গ : মহিলা	JMV2937113 ফটো উপলব্ধ
196 নাম : জিতেন বাইলুং পিতাৰ নাম: জেঠু ঘৰ নং : ১০২ বয়স : 49 লিঙ্গ : পুৰুষ	JMV2937135 ফটো উপলব্ধ	197 নাম : কাৰ্লিনা বাইলুং স্বামীৰ নাম: জিতেন ঘৰ নং : ১০২ বয়স : 41 লিঙ্গ : মহিলা	JMV2937146 ফটো উপলব্ধ	198 নাম : মনিষা উৰাং স্বামীৰ নাম: এনব্ৰট উৰাং ঘৰ নং : 102 বয়স : 34 লিঙ্গ : মহিলা	JMV0332676 ফটো উপলব্ধ
199 নাম : আলব্ৰট উৰাং পিতাৰ নাম: জিতেন বাইলুং উৰাং ঘৰ নং : ১০২ বয়স : 30 লিঙ্গ : পুৰুষ	JMV0128843 ফটো উপলব্ধ	200 নাম : মাৰিয়াম উৰাং পিতাৰ নাম: জিতেন বাইলুং উৰাং ঘৰ নং : ১০২ বয়স : 28 লিঙ্গ : মহিলা	JMV0128884 ফটো উপলব্ধ	201 নাম : সামেল কেৰ্কেটা পিতাৰ নাম: দেফিল ঘৰ নং : ১০৩ বয়স : 50 লিঙ্গ : পুৰুষ	JMV2937157 ফটো উপলব্ধ
202 নাম : আমাচি কেৰ্কেটা স্বামীৰ নাম: সামেল ঘৰ নং : ১০৩ বয়স : 48 লিঙ্গ : মহিলা	JMV2937168 ফটো উপলব্ধ	203 নাম : ৰোশনি মুড়া স্বামীৰ নাম: মাংৰা মুড়া ঘৰ নং : ১০৩ বয়স : 34 লিঙ্গ : মহিলা	JMV0129072 ফটো উপলব্ধ	204 নাম : অমিত কেৰ্কেটা পিতাৰ নাম: সামেল কেৰ্কেটা ঘৰ নং : 103 বয়স : 29 লিঙ্গ : পুৰুষ	JMV0512384 ফটো উপলব্ধ
205 নাম : প্ৰদীপ কেৰ্কেটা পিতাৰ নাম: চামেল কেৰ্কেটা ঘৰ নং : 103 বয়স : 25 লিঙ্গ : পুৰুষ	JMV0514604 ফটো উপলব্ধ	206 নাম : নিলিমা কেৰ্কেটা স্বামীৰ নাম: অমিত কেৰ্কেটা ঘৰ নং : 103 বয়স : 25 লিঙ্গ : মহিলা	JMV0512327 ফটো উপলব্ধ	E 207 নাম : বৃধনী মাহালী স্বামীৰ নাম: আসামবৰ মাহালী ঘৰ নং : ১০৪ বয়স : ৭৪ লিঙ্গ : মহিলা	JMV0168955 ফটো উপলব্ধ
208 নাম : মানচিত মুড়া পিতাৰ নাম: দুৰ্লু মুড়া ঘৰ নং : ১০৪ বয়স : 54 লিঙ্গ : পুৰুষ	JMV0216093 ফটো উপলব্ধ	209 নাম : ৰবিন মাহেলী পিতাৰ নাম: আচম্বৰ ঘৰ নং : ১০৪ বয়স : 51 লিঙ্গ : পুৰুষ	JMV2937179 ফটো উপলব্ধ	210 নাম : গীতা মাহেলী স্বামীৰ নাম: ৰবিন ঘৰ নং : ১০৪ বয়স : 46 লিঙ্গ : মহিলা	JMV2937180 ফটো উপলব্ধ

<p>E 211</p> <p>নাম : হেমবতী চাবাহী পিতাৰ নাম: নন্দ ঘৰ নং : ১০৫ বয়স : ৭৬ লিঙ্গ : মহিলা</p> <p>JMV2937204</p> <p>ফটো উপলব্ধ</p>	<p>212</p> <p>নাম : বিনোদ তাঁতী পিতাৰ নাম: বিবেক তাঁতী ঘৰ নং : 105 বয়স : 42 লিঙ্গ : পুৰুষ</p> <p>JMV0419937</p> <p>ফটো উপলব্ধ</p>	<p>213</p> <p>নাম : পূৰ্ণিমা অতুল পিতাৰ নাম: অতুল ছাবাহী ঘৰ নং : ১০৫ বয়স : 40 লিঙ্গ : মহিলা</p> <p>JMV2937215</p> <p>ফটো উপলব্ধ</p>
<p>214</p> <p>নাম : লুইচা ওৰা পিতাৰ নাম: মিচু ঘৰ নং : ১০৬ বয়স : 51 লিঙ্গ : মহিলা</p> <p>JMV2937237</p> <p>ফটো উপলব্ধ</p>	<p>215</p> <p>নাম : চমাৰু উৰাং পিতাৰ নাম: মন্তৰাম উৰাং ঘৰ নং : ১০৬ বয়স : 32 লিঙ্গ : পুৰুষ</p> <p>JMV0271957</p> <p>ফটো উপলব্ধ</p>	<p>216</p> <p>নাম : চখীলা উৰাং স্বামীৰ নাম: সমাৰু উৰাং ঘৰ নং : ১০৬ বয়স : 30 লিঙ্গ : মহিলা</p> <p>JMV0271965</p> <p>ফটো উপলব্ধ</p>
<p>217</p> <p>নাম : পূৰ্ণিমা উৰাং পিতাৰ নাম: মন্তৰাম উৰাং ঘৰ নং : ১০৬ বয়স : 30 লিঙ্গ : মহিলা</p> <p>JMV0204693</p> <p>ফটো উপলব্ধ</p>	<p>218</p> <p>নাম : সূৰ্জন উৰাং পিতাৰ নাম: টুকলু উৰাং ঘৰ নং : 106 ক বয়স : 19 লিঙ্গ : পুৰুষ</p> <p>IHS0107631</p> <p>ফটো উপলব্ধ</p>	<p>219</p> <p>নাম : টুকলু ওৰাং পিতাৰ নাম: জিটু ঘৰ নং : ১০৬ক বয়স : 56 লিঙ্গ : পুৰুষ</p> <p>JMV2937259</p> <p>ফটো উপলব্ধ</p>
<p>220</p> <p>নাম : সুমিত্ৰা ওৰাং স্বামীৰ নাম: টুকলু ওৰাং ঘৰ নং : ১০৬ক বয়স : 46 লিঙ্গ : মহিলা</p> <p>JMV2937260</p> <p>ফটো উপলব্ধ</p>	<p>221</p> <p>নাম : দশৰথ তাঁতী পিতাৰ নাম: ঘাছিবাম ঘৰ নং : ১০৮ বয়স : 61 লিঙ্গ : পুৰুষ</p> <p>JMV2937271</p> <p>ফটো উপলব্ধ</p>	<p>222</p> <p>নাম : বীণা তাঁতী স্বামীৰ নাম: দশৰথ ঘৰ নং : ১০৮ বয়স : 56 লিঙ্গ : মহিলা</p> <p>JMV2937282</p> <p>ফটো উপলব্ধ</p>
<p>223</p> <p>নাম : শিৱা তাঁতী পিতাৰ নাম: দশৰথ তাঁতী ঘৰ নং : 108 বয়স : 49 লিঙ্গ : পুৰুষ</p> <p>JMV0340067</p> <p>ফটো উপলব্ধ</p>	<p>224</p> <p>নাম : সীমা ফেকু স্বামীৰ নাম: সিৰী তাঁতি ঘৰ নং : ১০৮ বয়স : 32 লিঙ্গ : মহিলা</p> <p>JMV1504083</p> <p>ফটো উপলব্ধ</p>	<p>225</p> <p>নাম : শম্ভু ভূমিজ পিতাৰ নাম: পান্দু ঘৰ নং : ১১২ বয়স : 66 লিঙ্গ : পুৰুষ</p> <p>JMV2937351</p> <p>ফটো উপলব্ধ</p>
<p>E 226</p> <p>নাম : আশা ভূমিজ স্বামীৰ নাম: শম্ভু ঘৰ নং : ১১২ বয়স : 63 লিঙ্গ : মহিলা</p> <p>JMV2937362</p> <p>ফটো উপলব্ধ</p>	<p>227</p> <p>নাম : বীণা ভূমিজ স্বামীৰ নাম: অনিল ঘৰ নং : ১১২ বয়স : 42 লিঙ্গ : মহিলা</p> <p>JMV2937384</p> <p>ফটো উপলব্ধ</p>	<p>228</p> <p>নাম : অজয় মল্লাহ পিতাৰ নাম: বিজয় মল্লাহ ঘৰ নং : 112 বয়স : 25 লিঙ্গ : পুৰুষ</p> <p>JMV0431429</p> <p>ফটো উপলব্ধ</p>
<p>229</p> <p>নাম : বিশাল মালাস পিতাৰ নাম: বিজয় মালাস ঘৰ নং : ১১২ ক বয়স : 28 লিঙ্গ : পুৰুষ</p> <p>JMV0011387</p> <p>ফটো উপলব্ধ</p>	<p>230</p> <p>নাম : দশৰথ ৰাউথ পিতাৰ নাম: প্ৰভাকৰ ৰাউথ ঘৰ নং : ১১২থ বয়স : 52 লিঙ্গ : পুৰুষ</p> <p>JMV2943353</p> <p>ফটো উপলব্ধ</p>	<p>231</p> <p>নাম : বিজয় মালাহ পিতাৰ নাম: শিববচন ঘৰ নং : ১১২ক বয়স : 51 লিঙ্গ : পুৰুষ</p> <p>JMV2937395</p> <p>ফটো উপলব্ধ</p>
<p>232</p> <p>নাম : দেবী মালাহ স্বামীৰ নাম: বিজয় মালাহ ঘৰ নং : ১১২ বয়স : 47 লিঙ্গ : মহিলা</p> <p>JMV2937408</p> <p>ফটো উপলব্ধ</p>	<p>233</p> <p>নাম : গাৰ্ভিয়েল খাৰিয়া পিতাৰ নাম: বেনেদীক ঘৰ নং : ১১৩ বয়স : 48 লিঙ্গ : পুৰুষ</p> <p>JMV2937419</p> <p>ফটো উপলব্ধ</p>	<p>234</p> <p>নাম : অমৰনাথ ঠাকুৰ পিতাৰ নাম: শৈলেশ ঠাকুৰ ঘৰ নং : 113 বয়স : 34 লিঙ্গ : পুৰুষ</p> <p>JMV1516541</p> <p>ফটো উপলব্ধ</p>
<p>235</p> <p>নাম : অনামিকা চুতীয়া স্বামীৰ নাম: অপূৰ্ব চুতীয়া ঘৰ নং : ১১৩ ক বয়স : 36 লিঙ্গ : মহিলা</p> <p>JMV0011627</p> <p>ফটো উপলব্ধ</p>	<p>236</p> <p>নাম : শৈলেশ ঠাকুৰ পিতাৰ নাম: ইনৰদেও ঘৰ নং : ১১৩থ বয়স : 63 লিঙ্গ : পুৰুষ</p> <p>JMV2937442</p> <p>ফটো উপলব্ধ</p>	<p>237</p> <p>নাম : অপূৰ্ব চুতীয়া পিতাৰ নাম: প্ৰেম্ভৰ চুতীয়া ঘৰ নং : ১১৩ক বয়স : 51 লিঙ্গ : পুৰুষ</p> <p>JMV2937431</p> <p>ফটো উপলব্ধ</p>
<p>238</p> <p>নাম : উমেশ ঠাকুৰ পিতাৰ নাম: ইনৰদেও ঘৰ নং : ১১৩থ বয়স : 47 লিঙ্গ : পুৰুষ</p> <p>JMV2937453</p> <p>ফটো উপলব্ধ</p>	<p>239</p> <p>নাম : লক্ষীমনি চাবাহী স্বামীৰ নাম: বৃধন ঘৰ নং : ১১৪ বয়স : 71 লিঙ্গ : মহিলা</p> <p>JMV2937464</p> <p>ফটো উপলব্ধ</p>	<p>240</p> <p>নাম : সুশীল চাবাহী পিতাৰ নাম: বৃধন ঘৰ নং : ১১৪ বয়স : 41 লিঙ্গ : পুৰুষ</p> <p>JMV2937475</p> <p>ফটো উপলব্ধ</p>

241 নাম : সুনীতা চাৰাছী স্বামীৰ নাম : সুশীল ঘৰ নং : ১১৪ বয়স : 41 লিঙ্গ : মহিলা	JMV2937486 ফটো উপলব্ধ	242 নাম : চুবল ছাৰাছী পিতাৰ নাম : ভূখন্দাল ছাৰাছী ঘৰ নং : ১১৫ বয়স : 56 লিঙ্গ : পুৰুষ	JMV2937497 ফটো উপলব্ধ	243 নাম : মোৰসৱৰী সৱাশী স্বামীৰ নাম : চুবল ঘৰ নং : ১১৫ বয়স : 53 লিঙ্গ : মহিলা	JMV2937500 ফটো উপলব্ধ
244 নাম : চুছিলা চাৰাছী স্বামীৰ নাম : চুনীল চাৰাছী ঘৰ নং : 115 বয়স : 33 লিঙ্গ : মহিলা	JMV0339317 ফটো উপলব্ধ	# 245 নাম : চুনালী চাৰাছী স্বামীৰ নাম : বিশাল চাৰাছী ঘৰ নং : 115ক বয়স : 28 লিঙ্গ : মহিলা	JMV0339259 ফটো উপলব্ধ	# 246 নাম : বিশাল ছাৰাছী পিতাৰ নাম : চুবল ছাৰাছী ঘৰ নং : 115ক বয়স : 28 লিঙ্গ : পুৰুষ	JMV0012708 ফটো উপলব্ধ
247 নাম : সুৰজমনি সুনীলাল স্বামীৰ নাম : মোহন ঘৰ নং : ১১৬ বয়স : 49 লিঙ্গ : মহিলা	JMV2937511 ফটো উপলব্ধ	248 নাম : বিনা পানিকা মাতৃৰ নাম : সুৰজমনি পানিকা ঘৰ নং : ১১৬ বয়স : 33 লিঙ্গ : মহিলা	JMV1424482 ফটো উপলব্ধ	249 নাম : সঞ্জু পানিকা মাতৃৰ নাম : সুৰজমনি পানিকা ঘৰ নং : ১১৬ বয়স : 33 লিঙ্গ : পুৰুষ	JMV1424493 ফটো উপলব্ধ
250 নাম : বুপা পানিকা স্বামীৰ নাম : সঞ্জু পানিকা ঘৰ নং : 116 বয়স : 32 লিঙ্গ : মহিলা	JMV0497875 ফটো উপলব্ধ	251 নাম : মনোজ পানিকা মাতৃৰ নাম : সুৰজমনি পানিকা ঘৰ নং : ১১৬ বয়স : 31 লিঙ্গ : পুৰুষ	JMV1424506 ফটো উপলব্ধ	252 নাম : হেৱালী পানিকা স্বামীৰ নাম : শংকৰ পানিকা ঘৰ নং : 116 বয়স : 28 লিঙ্গ : মহিলা	JMV0339333 ফটো উপলব্ধ
253 নাম : শংকৰ পানিকা পিতাৰ নাম : মহন পানিকা ঘৰ নং : 116 বয়স : 28 লিঙ্গ : পুৰুষ	JMV0339416 ফটো উপলব্ধ	E 254 নাম : দুৰ্গামণি পানিকা স্বামীৰ নাম : নাৰায়ণ ঘৰ নং : ১১৭ বয়স : 86 লিঙ্গ : মহিলা	JMV2937522 ফটো উপলব্ধ	255 নাম : গঙ্গামনি ৰামনাৰায়ন স্বামীৰ নাম : মানচিত মুড়া ঘৰ নং : ১১৭ক বয়স : 49 লিঙ্গ : মহিলা	JMV0216192 ফটো উপলব্ধ
E 256 নাম : দেবী পানিকা স্বামীৰ নাম : জগত ঘৰ নং : ১১৭ বয়স : 46 লিঙ্গ : মহিলা	JMV2937533 ফটো উপলব্ধ	257 নাম : নিৰ মৰাণ বৰুৱা স্বামীৰ নাম : বাৰেন বৰুৱা ঘৰ নং : ১১৭গ বয়স : 43 লিঙ্গ : মহিলা	JMV0132514 ফটো উপলব্ধ	258 নাম : জল পণিকা পিতাৰ নাম : জগত পণিকা ঘৰ নং : 117 বয়স : 22 লিঙ্গ : মহিলা	JMV0533208 ফটো উপলব্ধ
259 নাম : লক্ষ্মী পানিকা পিতাৰ নাম : নকুল পানিকা ঘৰ নং : 117 ক বয়স : 25 লিঙ্গ : মহিলা	JMV0337931 ফটো উপলব্ধ	260 নাম : লক্ষ্মী পানিকা পিতাৰ নাম : সহদেব পানিকা ঘৰ নং : ১১৭ খ বয়স : 21 লিঙ্গ : মহিলা	IHS0048272 ফটো উপলব্ধ	261 নাম : সাবিত্ৰী তাঁতী পিতাৰ নাম : বুধন তাঁতী ঘৰ নং : ১১৭ ক বয়স : 48 লিঙ্গ : মহিলা	IHS0035089 ফটো উপলব্ধ
262 নাম : নকুল পানিকা পিতাৰ নাম : নাৰায়ণ ঘৰ নং : ১১৭ক বয়স : 47 লিঙ্গ : পুৰুষ	JMV2937544 ফটো উপলব্ধ	263 নাম : সহদেব পানিকা পিতাৰ নাম : নাৰায়ণ ঘৰ নং : ১১৭খ বয়স : 46 লিঙ্গ : পুৰুষ	JMV2937577 ফটো উপলব্ধ	264 নাম : হীৰামণি পানিকা স্বামীৰ নাম : নকুল পানিকা ঘৰ নং : ১১৭ক বয়স : 43 লিঙ্গ : মহিলা	JMV2937555 ফটো উপলব্ধ
265 নাম : লক্ষী পানিকা পিতাৰ নাম : নাৰায়ণ পানিকা ঘৰ নং : ১১৭ক বয়স : 41 লিঙ্গ : মহিলা	JMV2937566 ফটো উপলব্ধ	266 নাম : নিৰ পানিকা স্বামীৰ নাম : সহদেব পানিকা ঘৰ নং : ১১৭খ বয়স : 41 লিঙ্গ : মহিলা	JMV2937588 ফটো উপলব্ধ	267 নাম : চান্দমনি তাঁতি স্বামীৰ নাম : হৰি ঘৰ নং : ১১৮ বয়স : 73 লিঙ্গ : মহিলা	JMV2937635 ফটো উপলব্ধ
268 নাম : লালবাবু তাঁতী পিতাৰ নাম : হৰি ঘৰ নং : ১১৮ বয়স : 44 লিঙ্গ : পুৰুষ	JMV2937646 ফটো উপলব্ধ	# 269 নাম : দীপাৱালী তাঁতী স্বামীৰ নাম : অনিল ছাৰাছী ঘৰ নং : ১১৮ বয়স : 35 লিঙ্গ : মহিলা	JMV0014126 ফটো উপলব্ধ	270 নাম : সুমিত্ৰা তাঁতী স্বামীৰ নাম : সহদেব ঘৰ নং : ১১৮ বয়স : 50 লিঙ্গ : মহিলা	JMV2937668 ফটো উপলব্ধ

271 নাম : মঞ্জু তাঁতি মাতৃৰ নাম: চামত্ৰা তাঁতি ঘৰ নং : 115 বয়স : 27 লিঙ্গ : মহিলা	JMV1480615 ফটো উপলব্ধ	272 নাম : কিৰণ তাঁতি পিতাৰ নাম: ২ সহদেৱ তাঁতি ঘৰ নং : 119 বয়স : 26 লিঙ্গ : পুৰুষ	JMV0343673 ফটো উপলব্ধ	273 নাম : খেত তাঁতি পিতাৰ নাম: গণেশ ঘৰ নং : 120 বয়স : 62 লিঙ্গ : পুৰুষ	JMV2937679 ফটো উপলব্ধ
274 নাম : পঞ্চমী তাঁতি স্বামীৰ নাম: খেতু ঘৰ নং : 120 বয়স : 57 লিঙ্গ : মহিলা	JMV2937680 ফটো উপলব্ধ	275 নাম : বাহু খেতু পিতাৰ নাম: খেতু তাঁতি ঘৰ নং : 120 বয়স : 37 লিঙ্গ : মহিলা	JMV2943342 ফটো উপলব্ধ	276 নাম : লক্ষী তাঁতি স্বামীৰ নাম: বাহু তাঁতি ঘৰ নং : 120 বয়স : 36 লিঙ্গ : মহিলা	JMV0206680 ফটো উপলব্ধ
277 নাম : চনীয়া তাঁতি পিতাৰ নাম: খেতু তাঁতি ঘৰ নং : 120 বয়স : 34 লিঙ্গ : মহিলা	JMV2943364 ফটো উপলব্ধ	278 নাম : চনমন তন্তুবাই পিতাৰ নাম: মাঝলু তন্তুবাই ঘৰ নং : 120 বয়স : 31 লিঙ্গ : পুৰুষ	JMV2943331 ফটো উপলব্ধ	S 279 নাম : বিন্দিয়া তন্তুবাই পিতাৰ নাম: খেতু তন্তুবাই ঘৰ নং : 120 বয়স : 28 লিঙ্গ : মহিলা	JMV2943375 ফটো উপলব্ধ
E 280 নাম : লক্ষীমণি ৰাজোৱাৰ স্বামীৰ নাম: ভিকু ঘৰ নং : 121 বয়স : 86 লিঙ্গ : মহিলা	JMV2937691 ফটো উপলব্ধ	E 281 নাম : শান্তি ৰাজোৱাৰ স্বামীৰ নাম: কালু ঘৰ নং : 121 বয়স : 67 লিঙ্গ : মহিলা	JMV2937748 ফটো উপলব্ধ	282 নাম : মোহন ৰাজোৱাৰ পিতাৰ নাম: কালু ৰাজোৱাৰ ঘৰ নং : 121 বয়স : 47 লিঙ্গ : পুৰুষ	JMV2937704 ফটো উপলব্ধ
283 নাম : চুমি ৰাজোৱাৰ স্বামীৰ নাম: চুকৰাম ৰাজোৱাৰ ঘৰ নং : 121 বয়স : 40 লিঙ্গ : মহিলা	JMV2937737 ফটো উপলব্ধ	284 নাম : মিৰ ৰাজোৱাৰ পিতাৰ নাম: মোহন ৰাজোৱাৰ ঘৰ নং : 121 বয়স : 23 লিঙ্গ : পুৰুষ	JMV1505205 ফটো উপলব্ধ	285 নাম : জগদীচ ৰাজোৱাৰ পিতাৰ নাম: কালু ৰাজোৱাৰ ঘৰ নং : 122 বয়স : 32 লিঙ্গ : পুৰুষ	JMV0130435 ফটো উপলব্ধ
286 নাম : মনোমতি ভূমিজ স্বামীৰ নাম: ফটুক ঘৰ নং : 123 বয়স : 74 লিঙ্গ : মহিলা	JMV2937782 ফটো উপলব্ধ	287 নাম : নিৰ্মল ভূমিজ পিতাৰ নাম: ত্ৰৈলুবা ঘৰ নং : 128 বয়স : 56 লিঙ্গ : পুৰুষ	JMV2937806 ফটো উপলব্ধ	288 নাম : মিনা পটোক স্বামীৰ নাম: নিৰ্মল ঘৰ নং : 128 বয়স : 51 লিঙ্গ : মহিলা	JMV2937817 ফটো উপলব্ধ
S 289 নাম : আনন্তি ভূমিজ পিতাৰ নাম: নিৰ্মল ভূমিজ ঘৰ নং : 124 বয়স : 31 লিঙ্গ : মহিলা	JMV0339085 ফটো উপলব্ধ	290 নাম : প্ৰদীপ ভূমিজ পিতাৰ নাম: নিৰ্মল ভূমিজ ঘৰ নং : 124 বয়স : 31 লিঙ্গ : পুৰুষ	JMV0515171 ফটো উপলব্ধ	291 নাম : মাইনি ভূমিজ স্বামীৰ নাম: প্ৰদীপ ভূমিজ ঘৰ নং : 124 বয়স : 29 লিঙ্গ : মহিলা	JMV0514711 ফটো উপলব্ধ
292 নাম : বিষ্ণু ভূমিজ পিতাৰ নাম: নিৰ্মল ভূমিজ ঘৰ নং : 124 বয়স : 29 লিঙ্গ : পুৰুষ	JMV0523027 ফটো উপলব্ধ	293 নাম : মণিকা ভূমিজ স্বামীৰ নাম: বিষ্ণু ভূমিজ ঘৰ নং : 124 বয়স : 28 লিঙ্গ : মহিলা	JMV0524298 ফটো উপলব্ধ	294 নাম : পূৰ্ণি ভূমিজ স্বামীৰ নাম: জগমোহন ভূমিজ ঘৰ নং : 125 বয়স : 40 লিঙ্গ : মহিলা	JMV2937839 ফটো উপলব্ধ
E 295 নাম : ৰাজু মুণ্ডা পিতাৰ নাম: বৰবাবু ঘৰ নং : 126 বয়স : 51 লিঙ্গ : পুৰুষ	JMV2937862 ফটো উপলব্ধ	296 নাম : পাৰ্বতী মুণ্ডা স্বামীৰ নাম: ৰাজু মুণ্ডা ঘৰ নং : 126 বয়স : 41 লিঙ্গ : মহিলা	JMV2937873 ফটো উপলব্ধ	297 নাম : বিৰচা ৰায় মুণ্ডা পিতাৰ নাম: ৰায় মুণ্ডা ঘৰ নং : 126 বয়স : 39 লিঙ্গ : পুৰুষ	JMV2937851 ফটো উপলব্ধ
298 নাম : পূজা মুণ্ডা পিতাৰ নাম: ৰাজু মুণ্ডা ঘৰ নং : 126 বয়স : 23 লিঙ্গ : মহিলা	IHS0028977 ফটো উপলব্ধ	299 নাম : চনচৰুবা মুণ্ডা পিতাৰ নাম: মিলু ঘৰ নং : 129 বয়স : 66 লিঙ্গ : পুৰুষ	JMV2937884 ফটো উপলব্ধ	300 নাম : পাৰ্বতী মুণ্ডা স্বামীৰ নাম: চনচৰুবা মুণ্ডা ঘৰ নং : 129 বয়স : 59 লিঙ্গ : মহিলা	JMV2937895 ফটো উপলব্ধ

301 নাম : লুথু কৰ্মকাৰ পিতাৰ নাম: বতন ঘৰ নং : ১৩০ বয়স : 51 লিঙ্গ : পুৰুষ	JMV2937919 ফটো উপলব্ধ	302 নাম : অৰুনা কৰ্মকাৰ স্বামীৰ নাম: লুথু ঘৰ নং : ১৩০ বয়স : 42 লিঙ্গ : মহিলা	JMV2937920 ফটো উপলব্ধ	303 নাম : দেবাব কৰ্মকাৰ পিতাৰ নাম: লুথু কৰ্মকাৰ ঘৰ নং : ১৩০ বয়স : 34 লিঙ্গ : পুৰুষ	JMV0207480 ফটো উপলব্ধ
304 নাম : বেহুলা কৰ্মকাৰ স্বামীৰ নাম: দেবাব কৰ্মকাৰ ঘৰ নং : ১৩০ বয়স : 31 লিঙ্গ : মহিলা	JMV0207555 ফটো উপলব্ধ	305 নাম : সঞ্জু কৰ্মকাৰ পিতাৰ নাম: লুথু কৰ্মকাৰ ঘৰ নং : ১৩০ বয়স : 30 লিঙ্গ : পুৰুষ	JMV0207621 ফটো উপলব্ধ	306 নাম : গিতাজেলী কৰ্মকাৰ স্বামীৰ নাম: সঞ্জু কৰ্মকাৰ ঘৰ নং : 130 বয়স : 23 লিঙ্গ : মহিলা	JMV0518662 ফটো উপলব্ধ
307 নাম : তংকমায়া উপাধ্যায় পিতাৰ নাম: পদুলাল উপাধ্যায় ঘৰ নং : 131 বয়স : 48 লিঙ্গ : মহিলা	JMV0351759 ফটো উপলব্ধ	308 নাম : প্ৰকাশ শৰ্মা পিতাৰ নাম: বৃন্দপ্ৰসাদ শৰ্মা ঘৰ নং : 131 বয়স : 37 লিঙ্গ : পুৰুষ	JMV0349811 ফটো উপলব্ধ	309 নাম : সতা দেবী স্বামীৰ নাম: প্ৰকাশ শৰ্মা ঘৰ নং : 131 বয়স : 32 লিঙ্গ : মহিলা	JMV0351817 ফটো উপলব্ধ
310 নাম : বৃধনী চাবাছী স্বামীৰ নাম: নন্দলাল ঘৰ নং : ১৩২ বয়স : 66 লিঙ্গ : মহিলা	JMV2937931 ফটো উপলব্ধ	311 নাম : মনিষা চাউৰা স্বামীৰ নাম: বিষ্ণু চাউৰা ঘৰ নং : 132 বয়স : 32 লিঙ্গ : মহিলা	JMV0340117 ফটো উপলব্ধ	312 নাম : সীমা মাহেলী স্বামীৰ নাম: অৰুন ঘৰ নং : ১৩৭ বয়স : 51 লিঙ্গ : মহিলা	JMV2937942 ফটো উপলব্ধ
313 নাম : কুশ মাহালী পিতাৰ নাম: অৰুণ মাহালী ঘৰ নং : 137 বয়স : 25 লিঙ্গ : পুৰুষ	IHS0108894 ফটো উপলব্ধ	314 নাম : পূজা মাহালী স্বামীৰ নাম: কুশ মাহালী ঘৰ নং : 137 বয়স : 22 লিঙ্গ : মহিলা	IHS0108647 ফটো উপলব্ধ	315 নাম : বঞ্জীত গগৈ পিতাৰ নাম: যতীন ঘৰ নং : ১৩৮ বয়স : 58 লিঙ্গ : পুৰুষ	JMV2937953 ফটো উপলব্ধ
316 নাম : প্ৰদীপ কোঁৱৰ পিতাৰ নাম: ভাৰত চন্দ্ৰ কোঁৱৰ ঘৰ নং : ১৩৮ক বয়স : 56 লিঙ্গ : পুৰুষ	JMV2937997 ফটো উপলব্ধ	317 নাম : পুতলী দুৱৰী (গগৈ) স্বামীৰ নাম: বঞ্জীত ঘৰ নং : ১৩৮ বয়স : 49 লিঙ্গ : মহিলা	JMV2937964 ফটো উপলব্ধ	318 নাম : বিউটি গগৈ পিতাৰ নাম: বঞ্জীত গগৈ ঘৰ নং : ১৩৮ বয়স : 36 লিঙ্গ : মহিলা	JMV2937986 ফটো উপলব্ধ
319 নাম : বুব গগৈ পিতাৰ নাম: বঞ্জীত গগৈ ঘৰ নং : ১৩৮ বয়স : 35 লিঙ্গ : পুৰুষ	JMV2937975 ফটো উপলব্ধ	320 নাম : মন বাহাদুৰ ৰায় পিতাৰ নাম: গবিন ৰায় ঘৰ নং : ১৩৮ বয়স : 31 লিঙ্গ : পুৰুষ	JMV0223818 ফটো উপলব্ধ	321 নাম : জিন্ট গগৈ পিতাৰ নাম: ৰঞ্জিত কুমাৰ গগৈ ঘৰ নং : 138 বয়স : 28 লিঙ্গ : পুৰুষ	JMV0196469 ফটো উপলব্ধ
R 322 নাম : ইসব ৰাজকোঁৱৰ পিতাৰ নাম: প্ৰদীপ ৰাজকোঁৱৰ ঘৰ নং : ১৩৮ বয়স : 21 লিঙ্গ : পুৰুষ	IHS0034850 ফটো উপলব্ধ	323 নাম : জোনালী গগৈ স্বামীৰ নাম: জিন্ট গগৈ ঘৰ নং : 138 বয়স : 21 লিঙ্গ : মহিলা	IHS0124701 ফটো উপলব্ধ	324 নাম : পংখী গগৈ স্বামীৰ নাম: বুব গগৈ ঘৰ নং : 138 বয়স : 20 লিঙ্গ : মহিলা	IHS0124693 ফটো উপলব্ধ
325 নাম : ইনালী কোঁৱৰ স্বামীৰ নাম: প্ৰদীপ কোঁৱৰ ঘৰ নং : ১৩৮ক বয়স : 47 লিঙ্গ : মহিলা	JMV2938003 ফটো উপলব্ধ	326 নাম : ৰমানন্দ ভগত পিতাৰ নাম: ৰঘুনাথ ঘৰ নং : ১৩৯ বয়স : 59 লিঙ্গ : পুৰুষ	JMV2938014 ফটো উপলব্ধ	E 327 নাম : ৰীতা দেবী স্বামীৰ নাম: ৰমানন্দ ভগত ঘৰ নং : ১৩৯ বয়স : 56 লিঙ্গ : মহিলা	JMV2938025 ফটো উপলব্ধ
328 নাম : কুস্তী কৰ্মকাৰ স্বামীৰ নাম: ভাস্কৰ কৰ্মকাৰ ঘৰ নং : ১৪০ ক বয়স : 22 লিঙ্গ : মহিলা	IHS0034413 ফটো উপলব্ধ	329 নাম : ভাস্কৰ কৰ্মকাৰ পিতাৰ নাম: উদয় কৰ্মকাৰ ঘৰ নং : ১৪০ক বয়স : 28 লিঙ্গ : পুৰুষ	JMV0224436 ফটো উপলব্ধ	D 330 নাম : পবিত্ৰা শৰ্মা স্বামীৰ নাম: বসন্ত শৰ্মা ঘৰ নং : ১৪১ বয়স : 49 লিঙ্গ : মহিলা	JMV2938070 ফটো উপলব্ধ

331 নাম : কালাচাঁদ কৰ্মকাৰ পিতাৰ নাম: জয়ৰ কৰ্মকাৰ ঘৰ নং : 182 বয়স : 58 লিঙ্গ : পুৰুষ	JMV2938081 ফটো উপলব্ধ	332 নাম : জুশা কৰ্মকাৰ স্বামীৰ নাম: কালাচাঁদ কৰ্মকাৰ ঘৰ নং : 182 বয়স : 42 লিঙ্গ : মহিলা	JMV0192690 ফটো উপলব্ধ	333 নাম : উদয় কৰ্মকাৰ পিতাৰ নাম: জয়বৰ কৰ্মকাৰ ঘৰ নং : 142 ক বয়স : 57 লিঙ্গ : পুৰুষ	JMV0317255 ফটো উপলব্ধ
334 নাম : অন কৰ্মকাৰ স্বামীৰ নাম: উদয় কৰ্মকাৰ ঘৰ নং : 142 ক বয়স : 43 লিঙ্গ : মহিলা	JMV0312827 ফটো উপলব্ধ	335 নাম : নমিতা কৰ্মকাৰ মন্ডল পিতাৰ নাম: উদয় কৰ্মকাৰ ঘৰ নং : 142 ক বয়স : 32 লিঙ্গ : মহিলা	JMV0311084 ফটো উপলব্ধ	336 নাম : হেমন্ত কৰ্মকাৰ পিতাৰ নাম: উদয় কৰ্মকাৰ ঘৰ নং : 142 ক বয়স : 29 লিঙ্গ : পুৰুষ	JMV0311399 ফটো উপলব্ধ
337 নাম : দেবশ্ৰী বিশ্ৰাচ কৰ্মকাৰ স্বামীৰ নাম: হেমন্ত কৰ্মকাৰ ঘৰ নং : 142 ক বয়স : 27 লিঙ্গ : মহিলা	JMV0350496 ফটো উপলব্ধ	338 নাম : বিবেন্দৰ মণ্ডল পিতাৰ নাম: মঙ্গল মণ্ডল ঘৰ নং : 182 ক বয়স : 37 লিঙ্গ : পুৰুষ	JMV0224535 ফটো উপলব্ধ	339 নাম : নবীন কৰ্মকাৰ পিতাৰ নাম: জয়বৰ ঘৰ নং : 183 বয়স : 63 লিঙ্গ : পুৰুষ	JMV2938092 ফটো উপলব্ধ
340 নাম : গঙ্গামনি কৰ্মকাৰ স্বামীৰ নাম: নবীন কৰ্মকাৰ ঘৰ নং : 183 বয়স : 58 লিঙ্গ : মহিলা	JMV2938105 ফটো উপলব্ধ	341 নাম : মায়া কৰ্মকাৰ পিতাৰ নাম: নবীন কৰ্মকাৰ ঘৰ নং : 183 বয়স : 39 লিঙ্গ : মহিলা	JMV2938116 ফটো উপলব্ধ	342 নাম : চুশিল কৰ্মকাৰ পিতাৰ নাম: নবীন কৰ্মকাৰ ঘৰ নং : 183 বয়স : 36 লিঙ্গ : পুৰুষ	JMV2943320 ফটো উপলব্ধ
343 নাম : ৰতনী পাতৰ স্বামীৰ নাম: তীৰ্থ কৰ্মকাৰ ঘৰ নং : 143 বয়স : 32 লিঙ্গ : মহিলা	JMV0299040 ফটো উপলব্ধ	344 নাম : তীৰ্থ কৰ্মকাৰ পিতাৰ নাম: নবীন কৰ্মকাৰ ঘৰ নং : 183 বয়স : 31 লিঙ্গ : পুৰুষ	JMV1424517 ফটো উপলব্ধ	345 নাম : সুৰজমনি কৰ্মকাৰ স্বামীৰ নাম: সুশিল কৰ্মকাৰ ঘৰ নং : 183 বয়স : 29 লিঙ্গ : মহিলা	IHS0034520 ফটো উপলব্ধ
346 নাম : শিবা কৰ্মকাৰ পিতাৰ নাম: নবীন কৰ্মকাৰ ঘৰ নং : 183 বয়স : 28 লিঙ্গ : পুৰুষ	JMV0200592 ফটো উপলব্ধ	347 নাম : ভুটেলি প্ৰসাদ পিতাৰ নাম: হীৰালাল ঘৰ নং : 188 বয়স : 56 লিঙ্গ : পুৰুষ	JMV2938127 ফটো উপলব্ধ	348 নাম : কৌশল্যা দেৱী স্বামীৰ নাম: ভুটেলী ঘৰ নং : 188 বয়স : 53 লিঙ্গ : মহিলা	JMV2938138 ফটো উপলব্ধ
349 নাম : জয় নাৰায়ণ প্ৰসাদ পিতাৰ নাম: শশীচান্দ ঘৰ নং : 185 বয়স : 59 লিঙ্গ : পুৰুষ	JMV2938161 ফটো উপলব্ধ	350 নাম : সীতা দেৱী স্বামীৰ নাম: জয় নাৰায়ণ প্ৰসাদ ঘৰ নং : 185 বয়স : 56 লিঙ্গ : মহিলা	JMV2938172 ফটো উপলব্ধ	351 নাম : অজয় আন্দ্ৰেয়াস পিতাৰ নাম: আব্ৰাহাম ঘৰ নং : 185 বয়স : 53 লিঙ্গ : পুৰুষ	JMV0193110 ফটো উপলব্ধ
352 নাম : মুন্না প্ৰসাদ পিতাৰ নাম: জয়নাৰায়ণ প্ৰসাদ ঘৰ নং : 185 বয়স : 36 লিঙ্গ : পুৰুষ	JMV2943422 ফটো উপলব্ধ	353 নাম : সংগীতা দেৱী স্বামীৰ নাম: মুন্না প্ৰসাদ ঘৰ নং : 185 বয়স : 35 লিঙ্গ : মহিলা	IHS0028654 ফটো উপলব্ধ	# 354 নাম : দেওৰাজ প্ৰসাদ পিতাৰ নাম: জয়নাৰায়ণ প্ৰসাদ ঘৰ নং : 185 বয়স : 32 লিঙ্গ : পুৰুষ	JMV2943319 ফটো উপলব্ধ
355 নাম : দেবেন্দৰ ঠাকুৰ পিতাৰ নাম: ভৰত ঘৰ নং : 186 বয়স : 68 লিঙ্গ : পুৰুষ	JMV2938183 ফটো উপলব্ধ	356 নাম : শীলা দেৱী স্বামীৰ নাম: দেবেন্দৰ ঘৰ নং : 186 বয়স : 61 লিঙ্গ : মহিলা	JMV2938207 ফটো উপলব্ধ	357 নাম : সঞ্জীত কুমাৰ ঠাকুৰ পিতাৰ নাম: দেবেন্দৰ ঠাকুৰ ঘৰ নং : 186 বয়স : 43 লিঙ্গ : পুৰুষ	JMV2938194 ফটো উপলব্ধ
358 নাম : ৰঞ্জু দেৱী স্বামীৰ নাম: সঞ্জীত কুমাৰ ঠাকুৰ ঘৰ নং : 186 বয়স : 36 লিঙ্গ : মহিলা	JMV1476464 ফটো উপলব্ধ	359 নাম : হৰিন্দৰ ঠাকুৰ পিতাৰ নাম: সীতাৰাম ঘৰ নং : 189 বয়স : 69 লিঙ্গ : পুৰুষ	JMV2938218 ফটো উপলব্ধ	360 নাম : গোপাল বৰুণ পিতাৰ নাম: বৰন ঘৰ নং : 188 বয়স : 61 লিঙ্গ : পুৰুষ	JMV2938230 ফটো উপলব্ধ

361 নাম : শান্তি বৰাইক স্বামীৰ নাম : গোপাল ঘৰ নং : 18৮ বয়স : 53 লিঙ্গ : মহিলা	JMV2938241 ফটো উপলব্ধ	362 নাম : সুনিল বৰাইক পিতাৰ নাম : গোপাল বৰাইক ঘৰ নং : 18৮ বয়স : 43 লিঙ্গ : পুৰুষ	JMV0172577 ফটো উপলব্ধ	363 নাম : দিপ্লার বৰাইক পিতাৰ নাম : গোপাল বৰাইক ঘৰ নং : 148 বয়স : 27 লিঙ্গ : পুৰুষ	JMV0512590 ফটো উপলব্ধ
364 নাম : মিশি বৰাইক পিতাৰ নাম : বিৰসিং ঘৰ নং : 1৫০ বয়স : 46 লিঙ্গ : মহিলা	JMV2938274 ফটো উপলব্ধ	365 নাম : বিণা ব্ৰাণলো স্বামীৰ নাম : জৰনেল ব্ৰাণলো ঘৰ নং : 151ক বয়স : 87 লিঙ্গ : মহিলা	JMV0524637 ফটো উপলব্ধ	E 366 নাম : নীলা ব্ৰৌল্লো স্বামীৰ নাম : বিল্ল ঘৰ নং : 1৫১ বয়স : 76 লিঙ্গ : মহিলা	JMV2938310 ফটো উপলব্ধ
E 367 নাম : জাৰ্নাল ব্ৰৌল্লো পিতাৰ নাম : বিল্ল ঘৰ নং : 1৫১ বয়স : 56 লিঙ্গ : পুৰুষ	JMV2938296 ফটো উপলব্ধ	R 368 নাম : বিণা ব্ৰৌল্লো স্বামীৰ নাম : জৰনেল ব্ৰৌল্লো ঘৰ নং : 1৫১ বয়স : 51 লিঙ্গ : মহিলা	JMV2938309 ফটো উপলব্ধ	369 নাম : লুহীত বৰাইক পিতাৰ নাম : পহলাদ বৰাইক ঘৰ নং : 1৫১ক বয়স : 37 লিঙ্গ : পুৰুষ	JMV0200741 ফটো উপলব্ধ
370 নাম : কৰুনা ব্ৰাউনলো পিতাৰ নাম : জানেল ব্ৰাউনলো ঘৰ নং : 1৫১ বয়স : 35 লিঙ্গ : মহিলা	JMV0206102 ফটো উপলব্ধ	371 নাম : নেইনা ব্ৰৌল্লো পিতাৰ নাম : জানেল ব্ৰাউনলো ঘৰ নং : 1৫১ বয়স : 33 লিঙ্গ : মহিলা	JMV0206342 ফটো উপলব্ধ	372 নাম : লুইছ ব্ৰাউনলো পিতাৰ নাম : জানেল ব্ৰাউনলো ঘৰ নং : 1৫১ বয়স : 31 লিঙ্গ : পুৰুষ	JMV0206201 ফটো উপলব্ধ
373 নাম : বিকাশ ব্ৰৌল্লো পিতাৰ নাম : জানাল ব্ৰৌল্লো ঘৰ নং : 1৫১ বয়স : 28 লিঙ্গ : পুৰুষ	JMV0206334 ফটো উপলব্ধ	374 নাম : বিকি কুমাৰী পিতাৰ নাম : বিমল ঠাকুৰ ঘৰ নং : 1৫১খ বয়স : 33 লিঙ্গ : মহিলা	JMV1505627 ফটো উপলব্ধ	375 নাম : কাজল কুমাৰী পিতাৰ নাম : বিমল ঠাকুৰ ঘৰ নং : 151 খ বয়স : 23 লিঙ্গ : মহিলা	JMV0493890 ফটো উপলব্ধ
376 নাম : বিভাকৰ ঠাকুৰ পিতাৰ নাম : বিমল ঠাকুৰ ঘৰ নং : 1৫১ খ বয়স : 20 লিঙ্গ : পুৰুষ	IHS0035188 ফটো উপলব্ধ	377 নাম : বামবাব সিং পিতাৰ নাম : সত্যনাৰায়ণ ঘৰ নং : 1৫১গ বয়স : 61 লিঙ্গ : পুৰুষ	JMV2938365 ফটো উপলব্ধ	378 নাম : বিমল ঠাকুৰ পিতাৰ নাম : সীতাৰাম ঘৰ নং : 1৫১খ বয়স : 56 লিঙ্গ : পুৰুষ	JMV2938343 ফটো উপলব্ধ
379 নাম : শান্তি সিং স্বামীৰ নাম : বামবাব ঘৰ নং : 1৫১গ বয়স : 56 লিঙ্গ : মহিলা	JMV2938376 ফটো উপলব্ধ	E 380 নাম : বিংক দেবী স্বামীৰ নাম : বিমল ঘৰ নং : 1৫১গ বয়স : 51 লিঙ্গ : মহিলা	JMV2938354 ফটো উপলব্ধ	381 নাম : বিকাশ ঠাকুৰ পিতাৰ নাম : বিমল ঠাকুৰ ঘৰ নং : 1৫১খ বয়স : 33 লিঙ্গ : পুৰুষ	JMV2943400 ফটো উপলব্ধ
382 নাম : আকলিমা খাতুন স্বামীৰ নাম : চামতুল্লা ঘৰ নং : 1৫২ বয়স : 66 লিঙ্গ : মহিলা	JMV2938387 ফটো উপলব্ধ	S 383 নাম : চাহিদা খাতুন পিতাৰ নাম : চামতুল্লা ঘৰ নং : 1৫২ বয়স : 44 লিঙ্গ : মহিলা	JMV2938398 ফটো উপলব্ধ	384 নাম : জাহিদা খাতুন পিতাৰ নাম : চামতুল্লা ঘৰ নং : 1৫২ বয়স : 42 লিঙ্গ : মহিলা	JMV2938401 ফটো উপলব্ধ
385 নাম : নজমা খাতুন পিতাৰ নাম : চামতুল্লা ঘৰ নং : 1৫২ বয়স : 40 লিঙ্গ : মহিলা	JMV2938412 ফটো উপলব্ধ	386 নাম : বাবুলউদ্দিন আনচাৰী পিতাৰ নাম : চামতুল্লা আনচাৰী ঘৰ নং : 1৫২ বয়স : 37 লিঙ্গ : পুৰুষ	JMV0203463 ফটো উপলব্ধ	387 নাম : জামালুদ্দিন আনচাৰী পিতাৰ নাম : চামতুল্লা আনচাৰী ঘৰ নং : 1৫২ বয়স : 36 লিঙ্গ : পুৰুষ	JMV0209411 ফটো উপলব্ধ
388 নাম : নসৰুদ্দিন আনচাৰী পিতাৰ নাম : চামতুল্লা আনচাৰী ঘৰ নং : 1৫২ বয়স : 36 লিঙ্গ : পুৰুষ	JMV0203455 ফটো উপলব্ধ	389 নাম : নসিবনেসা আনচাৰী স্বামীৰ নাম : মঞ্জুৰ আনচাৰী ঘৰ নং : 1৫৩ বয়স : 58 লিঙ্গ : মহিলা	JMV2938434 ফটো উপলব্ধ	E 390 নাম : মঞ্জুৰ আনচাৰী পিতাৰ নাম : চামতুল্লা আনচাৰী ঘৰ নং : 1৫৩ বয়স : 58 লিঙ্গ : পুৰুষ	JMV2938423 ফটো উপলব্ধ

391 নাম : নূৰ ইচলাম আনচাৰী পিতাৰ নাম: মুস্তফা অনসাৰী ঘৰ নং : ১৫৪ বয়স : 66 লিঙ্গ : পুৰুষ	JMV2938456 ফটো উপলব্ধ	E 392 নাম : হাজিৰা বেগম স্বামীৰ নাম: নূৰ ইছলাম আনচাৰী ঘৰ নং : ১৫৪ বয়স : 64 লিঙ্গ : মহিলা	JMV2938467 ফটো উপলব্ধ	393 নাম : আব্দুল জলিল আনচাৰী পিতাৰ নাম: মুস্তফা অনসাৰী ঘৰ নং : ১৫৪ বয়স : 51 লিঙ্গ : পুৰুষ	JMV2938514 ফটো উপলব্ধ
394 নাম: চাহিদা বেগম স্বামীৰ নাম: জলিল আনচাৰি ঘৰ নং : ১৫৪ বয়স : 43 লিঙ্গ : মহিলা	JMV2938525 ফটো উপলব্ধ	395 নাম : ফিৰোজা খাতুন পিতাৰ নাম: মুস্তাফা খান ঘৰ নং : ১৫৪ বয়স : 42 লিঙ্গ : মহিলা	JMV2938503 ফটো উপলব্ধ	S 396 নাম : মুবাৰক আনচাৰী পিতাৰ নাম: ইছলাম খান ঘৰ নং : ১৫৪ বয়স : 41 লিঙ্গ : পুৰুষ	JMV2938490 ফটো উপলব্ধ
397 নাম : ৰাজিয়া কাতুন পিতাৰ নাম: নূৰইচলাম আনচাৰি ঘৰ নং : ১৫৪ বয়স : 37 লিঙ্গ : মহিলা	JMV0202663 ফটো উপলব্ধ	398 নাম : চলিম আনচাৰি পিতাৰ নাম: নূৰ ইছলাম অনসাৰী ঘৰ নং : ১৫৪ বয়স : 35 লিঙ্গ : পুৰুষ	JMV0202911 ফটো উপলব্ধ	399 নাম : মুছলিম আনচাৰী পিতাৰ নাম: নূৰ ইছলাম আনচাৰী ঘৰ নং : ১৫৪ বয়স : 34 লিঙ্গ : পুৰুষ	JMV0036806 ফটো উপলব্ধ
S 400 নাম : শাহীনা পৰৱিন স্বামীৰ নাম: মুবাৰক আনচাৰী ঘৰ নং : ১৫৪ বয়স : 31 লিঙ্গ : মহিলা	JMV0202853 ফটো উপলব্ধ	401 নাম : নাছিমা খাতুন স্বামীৰ নাম: মুছলিম আনচাৰী ঘৰ নং : 154 বয়স : 29 লিঙ্গ : মহিলা	IHS0036699 ফটো উপলব্ধ	402 নাম : ছাবিয়া খাতুন পিতাৰ নাম: কলিমুল্লা আলী ঠাকুৰ ঘৰ নং : ১৫৪ বয়স : 24 লিঙ্গ : মহিলা	IHS0035592 ফটো উপলব্ধ
403 নাম : বুকচানা খাতুন পিতাৰ নাম: আব্দুল জলিল আহমেদ ঘৰ নং : ১৫৪ বয়স : 23 লিঙ্গ : মহিলা	IHS0034959 ফটো উপলব্ধ	404 নাম : মেহজাবিন খাতুন পিতাৰ নাম: আব্দুল জলিল আহমেদ ঘৰ নং : 154 গ বয়স : 20 লিঙ্গ : মহিলা	IHS0125690 ফটো উপলব্ধ	405 নাম : চালাউদ্দিন খান পিতাৰ নাম: আজমুল্লাহ খান ঘৰ নং : 154 ক বয়স : 49 লিঙ্গ : পুৰুষ	JMV0206011 ফটো উপলব্ধ
406 নাম : নবিনা খাতুন পিতাৰ নাম: চালাউদ্দিন খান ঘৰ নং : 154 ক বয়স : 30 লিঙ্গ : মহিলা	JMV0202572 ফটো উপলব্ধ	407 নাম : আকলিমা বেগম স্বামীৰ নাম: চালাউদ্দিন খান ঘৰ নং : 154 ক বয়স : 29 লিঙ্গ : মহিলা	JMV0206540 ফটো উপলব্ধ	408 নাম : সবনম খাতুন পিতাৰ নাম: সলাউদ্দিন খান ঘৰ নং : 154 ক বয়স : 25 লিঙ্গ : মহিলা	IHS0049932 ফটো উপলব্ধ
409 নাম : নাজমুন খাতুন পিতাৰ নাম: সলাউদ্দিন খান ঘৰ নং : 154 ক বয়স : 22 লিঙ্গ : মহিলা	IHS0053314 ফটো উপলব্ধ	410 নাম : মনিৰউদ্দিন অনসাৰী পিতাৰ নাম: ইছলাম খান ঘৰ নং : 154 খ বয়স : 46 লিঙ্গ : পুৰুষ	JMV2938478 ফটো উপলব্ধ	411 নাম : ফৰিদা বেগম স্বামীৰ নাম: মনিৰুদ্দিন খান ঘৰ নং : 154 খ বয়স : 43 লিঙ্গ : মহিলা	JMV2938489 ফটো উপলব্ধ
412 নাম : চাহিন খাতুন মাতৃৰ নাম: ফৰিদা বেগম ঘৰ নং : 154 খ বয়স : 20 লিঙ্গ : মহিলা	IHS0125682 ফটো উপলব্ধ	413 নাম : মনোজ ছেত্ৰী পিতাৰ নাম: ডলে ছেত্ৰী ঘৰ নং : ১৫৫ বয়স : 53 লিঙ্গ : পুৰুষ	JMV2938536 ফটো উপলব্ধ	414 নাম : বিনা ছেত্ৰী স্বামীৰ নাম: মনোজ ছেত্ৰী ঘৰ নং : ১৫৫ বয়স : 49 লিঙ্গ : মহিলা	JMV2938547 ফটো উপলব্ধ
415 নাম : শিৱা ছেত্ৰী পিতাৰ নাম: মনোজ ছেত্ৰী ঘৰ নং : 155 বয়স : 26 লিঙ্গ : পুৰুষ	JMV0096214 ফটো উপলব্ধ	416 নাম : সৰশতী বাসু স্বামীৰ নাম: ৰামনাৰায়ণ সিং ঘৰ নং : ১৫৬ বয়স : 58 লিঙ্গ : মহিলা	JMV2938570 ফটো উপলব্ধ	417 নাম : পৰ্দাবতী সিং স্বামীৰ নাম: ৰামনাৰায়ণ সিং ঘৰ নং : ১৫৬ বয়স : 51 লিঙ্গ : মহিলা	JMV2938581 ফটো উপলব্ধ
418 নাম : ৰাম সিং পিতাৰ নাম: ৰামনাৰায়ণ সিং ঘৰ নং : ১৫৬ বয়স : 42 লিঙ্গ : পুৰুষ	JMV2938592 ফটো উপলব্ধ	419 নাম : শিবলাল সিং পিতাৰ নাম: বলৰাম সিং ঘৰ নং : ১৫৬ বয়স : 34 লিঙ্গ : পুৰুষ	JMV0215491 ফটো উপলব্ধ	420 নাম : উৰ্মিলা সিং পিতাৰ নাম: ৰাম নাৰায়ণ সিং ঘৰ নং : ১৫৬ বয়স : 33 লিঙ্গ : মহিলা	JMV0274415 ফটো উপলব্ধ

421 নাম : হৰি সিং পিতাৰ নাম: ৰাম নাৰায়ন সিং ঘৰ নং : ১৫৬ বয়স : 33 লিঙ্গ : পুৰুষ	JMV0200774 ফটো উপলব্ধ	422 নাম : শিবানী সিং পিতাৰ নাম: চমৰা কৰ্মকাৰ ঘৰ নং : ১৫৬ বয়স : 27 লিঙ্গ : মহিলা	IHS0035402 ফটো উপলব্ধ	423 নাম : পাহাৰী শীল স্বামীৰ নাম: শিবলাল সিং ঘৰ নং : 156 বয়স : 27 লিঙ্গ : মহিলা	IHS0107607 ফটো উপলব্ধ
424 নাম : সুৰজ সিং পিতাৰ নাম: ৰাম নাৰায়ণ সিং ঘৰ নং : 156 বয়স : 24 লিঙ্গ : পুৰুষ	JMV1153246 ফটো উপলব্ধ	425 নাম : লক্ষ্মী কুমাৰী সিং পিতাৰ নাম: ভূপনাৰায়ণ ঘৰ নং : ১৫৭ বয়স : 43 লিঙ্গ : মহিলা	JMV2938627 ফটো উপলব্ধ	426 নাম : বেৰেন্দৰ সিং পিতাৰ নাম: পদম সিং ঘৰ নং : ১৫৭ বয়স : 30 লিঙ্গ : পুৰুষ	JMV0215871 ফটো উপলব্ধ
427 নাম : বুধচনী সিং স্বামীৰ নাম: ৰামেশ্বৰ ঘৰ নং : ১৫৮ বয়স : 58 লিঙ্গ : মহিলা	JMV2938649 ফটো উপলব্ধ	# 428 নাম : মমতা ৰয় কৰ্মকাৰ স্বামীৰ নাম: জয়ন্ত ৰায় কৰ্মকাৰ ঘৰ নং : 200ক বয়স : 53 লিঙ্গ : মহিলা	JMV0512830 ফটো উপলব্ধ	429 নাম : মুনীয়া সিং পিতাৰ নাম: ৰামেশ্বৰ ঘৰ নং : ১৫৮ বয়স : 40 লিঙ্গ : মহিলা	JMV2938650 ফটো উপলব্ধ
430 নাম : ৰহীলা সিং পিতাৰ নাম: ৰামেশ্বৰ সিং ঘৰ নং : ১৫৮ বয়স : 34 লিঙ্গ : মহিলা	JMV0173328 ফটো উপলব্ধ	431 নাম : ভলা সিং পিতাৰ নাম: ৰমেশ সিং ঘৰ নং : 158 বয়স : 33 লিঙ্গ : পুৰুষ	JMV0339051 ফটো উপলব্ধ	432 নাম : ৰেন সিং স্বামীৰ নাম: কৃষ্ণা সিং ঘৰ নং : 158 বয়স : 26 লিঙ্গ : মহিলা	JMV1154582 ফটো উপলব্ধ
433 নাম : মনিষা সিং স্বামীৰ নাম: ভলা সিং ঘৰ নং : ১৫৮ বয়স : 26 লিঙ্গ : মহিলা	IHS0034447 ফটো উপলব্ধ	434 নাম : ভাগবত সিং পিতাৰ নাম: ভূপনাৰায়ণ ঘৰ নং : ১৬০ বয়স : 57 লিঙ্গ : পুৰুষ	JMV2938661 ফটো উপলব্ধ	435 নাম : মীনা সিং স্বামীৰ নাম: ভাগৱত সিং ঘৰ নং : 160 বয়স : 43 লিঙ্গ : মহিলা	JMV0532648 ফটো উপলব্ধ
436 নাম : ৰমিতা দেৱী স্বামীৰ নাম: নভনিত ঠাকুৰ ঘৰ নং : 160 বয়স : 35 লিঙ্গ : মহিলা	IHS0098137 ফটো উপলব্ধ	S 437 নাম : গুড়িয়া কুমাৰী পিতাৰ নাম: ৰবিন্দ্র সিং ঘৰ নং : 160ক বয়স : 25 লিঙ্গ : মহিলা	JMV0338913 ফটো উপলব্ধ	438 নাম : ৰছন ঠাকুৰ পিতাৰ নাম: ৰবিন্দ্র ঠাকুৰ ঘৰ নং : ১৬০ক বয়স : 29 লিঙ্গ : পুৰুষ	JMV0173666 ফটো উপলব্ধ
439 নাম : ৰেচমা বেগম স্বামীৰ নাম: মঃ অসৰফ আনচাৰি ঘৰ নং : 160 খ বয়স : 34 লিঙ্গ : মহিলা	JMV0401273 ফটো উপলব্ধ	440 নাম : মঃ সৰতাজ আনচাৰী পিতাৰ নাম: মঃ খুদৌদ্দিন আনচাৰী ঘৰ নং : 160 খ বয়স : 26 লিঙ্গ : পুৰুষ	JMV0401349 ফটো উপলব্ধ	E 441 নাম : মঃ খোদৌদ্দিন পিতাৰ নাম: মিয়াজান ঘৰ নং : ১৬০খ বয়স : 69 লিঙ্গ : পুৰুষ	JMV2938694 ফটো উপলব্ধ
442 নাম : চিকন্দৰ চাহানী পিতাৰ নাম: ফাকিৰা চাহানী ঘৰ নং : 57 বয়স : 57 লিঙ্গ : পুৰুষ	JMV2943386 ফটো উপলব্ধ	443 নাম : মীৰন দেৱী স্বামীৰ নাম: ৰবিন্দৰ ঘৰ নং : 56 বয়স : 56 লিঙ্গ : মহিলা	JMV2938672 ফটো উপলব্ধ	# 444 নাম : চায়ৰা বেগম স্বামীৰ নাম: মঃ খোদৌদ্দিন ঘৰ নং : 56 বয়স : 56 লিঙ্গ : মহিলা	JMV2938707 ফটো উপলব্ধ
445 নাম : নভনিত ঠাকুৰ পিতাৰ নাম: ৰবিন্দৰ ঘৰ নং : ১৬০ক বয়স : 40 লিঙ্গ : পুৰুষ	JMV2938683 ফটো উপলব্ধ	446 নাম : মহঃ মহিমউদ্দিন অনচাৰী পিতাৰ নাম: মঃ খুদৌদ্দিন আনচাৰী ঘৰ নং : ১৬০খ বয়স : 37 লিঙ্গ : পুৰুষ	JMV1424573 ফটো উপলব্ধ	447 নাম : ৰাজনিছ ঠাকুৰ পিতাৰ নাম: ৰবিন্দ ঠাকুৰ ঘৰ নং : ১৬০ক বয়স : 35 লিঙ্গ : পুৰুষ	JMV2943397 ফটো উপলব্ধ
448 নাম : অশৰফ আণচাৰী পিতাৰ নাম: ম খুদৌদ্দিন আনচাৰি ঘৰ নং : ১৬০খ বয়স : 34 লিঙ্গ : পুৰুষ	JMV0227967 ফটো উপলব্ধ	# 449 নাম : মহম্মদ সমিম অনচাৰি পিতাৰ নাম: ম. খুদৌদ্দিন আনচাৰি ঘৰ নং : ১৬০খ বয়স : 32 লিঙ্গ : পুৰুষ	JMV1424562 ফটো উপলব্ধ	450 নাম : ছালিম আনচাৰি পিতাৰ নাম: ম খুদৌদ্দিন আনচাৰি ঘৰ নং : ১৬০খ বয়স : 29 লিঙ্গ : পুৰুষ	JMV0228056 ফটো উপলব্ধ

451 নাম : সুনকলি শৰ্মা স্বামীৰ নাম : তুলসী ঘৰ নং : ১৬৩ বয়স : 81 লিঙ্গ : মহিলা	JMV2938752 ফটো উপলব্ধ	452 নাম : শিবলাল শৰ্মা পিতাৰ নাম : তুলসীৰাম ঘৰ নং : ১৬৩ বয়স : 57 লিঙ্গ : পুৰুষ	JMV2938730 ফটো উপলব্ধ	453 নাম : বাধিকা শৰ্মা স্বামীৰ নাম : শিবলাল ঘৰ নং : ১৬৩ বয়স : 52 লিঙ্গ : মহিলা	JMV2938741 ফটো উপলব্ধ
454 নাম : বিষ্ণুমায়া কণ্ডেল পিতাৰ নাম : শিবলাল কণ্ডেল ঘৰ নং : ১৬৩ বয়স : 35 লিঙ্গ : মহিলা	JMV2938763 ফটো উপলব্ধ	455 নাম : মিনা কুমাৰী কণ্ডেল পিতাৰ নাম : শিব লাল কণ্ডেল ঘৰ নং : 163 বয়স : 27 লিঙ্গ : মহিলা	JMV0402198 ফটো উপলব্ধ	456 নাম : সোনালী শৰ্মা পিতাৰ নাম : শিবলাল শৰ্মা ঘৰ নং : 163 বয়স : 26 লিঙ্গ : মহিলা	JMV0302943 ফটো উপলব্ধ
457 নাম : কমলা দেবী স্বামীৰ নাম : ৰাম বাহাদুৰ ছেত্ৰী ঘৰ নং : 71 বয়স : 71 লিঙ্গ : মহিলা	JMV2938785 ফটো উপলব্ধ	458 নাম : বিজয় বঃ ছেত্ৰী পিতাৰ নাম : ৰাম বাহাদুৰ ছেত্ৰী ঘৰ নং : ১৬৬ বয়স : 56 লিঙ্গ : পুৰুষ	JMV2938796 ফটো উপলব্ধ	# 459 নাম : অশোক বাহাদুৰ ছেত্ৰী পিতাৰ নাম : ৰাম বাহাদুৰ ছেত্ৰী ঘৰ নং : 166ক বয়স : 54 লিঙ্গ : পুৰুষ	JMV2938810 ফটো উপলব্ধ
460 নাম : মীনা দেবী স্বামীৰ নাম : বিজয় ঘৰ নং : ১৬৬ বয়স : 51 লিঙ্গ : মহিলা	JMV2938809 ফটো উপলব্ধ	# 461 নাম : কৃষ্ণ বঃ ছেত্ৰী পিতাৰ নাম : ৰামবাহাদুৰ ছেত্ৰী ঘৰ নং : 166খ বয়স : 49 লিঙ্গ : পুৰুষ	JMV2938832 ফটো উপলব্ধ	# 462 নাম : বুদ্ধিগী ছেত্ৰী স্বামীৰ নাম : কৃষ্ণ বঃ ছেত্ৰী ঘৰ নং : 166খ বয়স : 48 লিঙ্গ : মহিলা	JMV2938843 ফটো উপলব্ধ
E 463 নাম : গীতা ছেত্ৰী স্বামীৰ নাম : অশোক বঃ ছেত্ৰী ঘৰ নং : ১৬৬ বয়স : 46 লিঙ্গ : মহিলা	JMV2938821 ফটো উপলব্ধ	# 464 নাম : গনেশ বাহাদুৰ চেত্ৰী পিতাৰ নাম : ৰাম বাহাদুৰ চেত্ৰী ঘৰ নং : 166 গ বয়স : 41 লিঙ্গ : পুৰুষ	JMV2938854 ফটো উপলব্ধ	# 465 নাম : প্ৰিতি ছেত্ৰী স্বামীৰ নাম : গনেশ বঃ ছেত্ৰী ঘৰ নং : 166 গ বয়স : 39 লিঙ্গ : মহিলা	JMV0206391 ফটো উপলব্ধ
# 466 নাম : মধু চেত্ৰী পিতাৰ নাম : অশোক চেত্ৰী ঘৰ নং : 166ক বয়স : 27 লিঙ্গ : পুৰুষ	JMV0096313 ফটো উপলব্ধ	467 নাম : অম্বিকা ছেত্ৰী পিতাৰ নাম : বিজয় বাহাদুৰ ছেত্ৰী ঘৰ নং : 166 বয়স : 27 লিঙ্গ : মহিলা	IHS0079186 ফটো উপলব্ধ	# 468 নাম : প্ৰীতি ছেত্ৰী পিতাৰ নাম : অশোক ছেত্ৰী ঘৰ নং : 166ক বয়স : 26 লিঙ্গ : মহিলা	JMV0401356 ফটো উপলব্ধ
# 469 নাম : সন্ধ্যা ছেত্ৰী পিতাৰ নাম : অশোক ছেত্ৰী ঘৰ নং : 166ক বয়স : 21 লিঙ্গ : মহিলা	IHS0029710 ফটো উপলব্ধ	# 470 নাম : ৰাজীনা বেগম স্বামীৰ নাম : ছলিম আনচাৰী ঘৰ নং : 160খ বয়স : 25 লিঙ্গ : মহিলা	IHS0080457 ফটো উপলব্ধ	E 471 নাম : নেত্ৰ প্ৰসাদ শৰ্মা পিতাৰ নাম : হিৰালাল ঘৰ নং : ১৬৭ বয়স : 72 লিঙ্গ : পুৰুষ	JMV2938865 ফটো উপলব্ধ
472 নাম : ৰমকলা শৰ্মা স্বামীৰ নাম : নেত্ৰ প্ৰসাদ শৰ্মা ঘৰ নং : ১৬৭ বয়স : 62 লিঙ্গ : মহিলা	JMV2938876 ফটো উপলব্ধ	473 নাম : তেজপ্ৰসাদ শৰ্মা পিতাৰ নাম : নেত্ৰ প্ৰসাদ শৰ্মা ঘৰ নং : ১৬৭ বয়স : 43 লিঙ্গ : পুৰুষ	JMV2938887 ফটো উপলব্ধ	474 নাম : ঋষিৰাম শৰ্মা পিতাৰ নাম : নেত্ৰ প্ৰসাদ শৰ্মা ঘৰ নং : ১৬৭ বয়স : 40 লিঙ্গ : পুৰুষ	JMV2938898 ফটো উপলব্ধ
475 নাম : মায়া শৰ্মা স্বামীৰ নাম : তেজ প্ৰসাদ শৰ্মা ঘৰ নং : 167 বয়স : 39 লিঙ্গ : মহিলা	JMV0366302 ফটো উপলব্ধ	476 নাম : ৰামচৰণ যাদৱ পিতাৰ নাম : ৰামসুভগ ঘৰ নং : ১৬৮ বয়স : 66 লিঙ্গ : পুৰুষ	JMV2938912 ফটো উপলব্ধ	477 নাম : বিজয়া যাদৱ স্বামীৰ নাম : ৰামচৰণ যাদৱ ঘৰ নং : ১৬৮ বয়স : 54 লিঙ্গ : মহিলা	JMV2938923 ফটো উপলব্ধ
478 নাম : বাচদেও চাহ পিতাৰ নাম : ভৰত ঘৰ নং : ১৬৯ বয়স : 52 লিঙ্গ : পুৰুষ	JMV2938945 ফটো উপলব্ধ	479 নাম : পানমতী চাহ স্বামীৰ নাম : বাচদেও চাহ ঘৰ নং : ১৬৯ বয়স : 51 লিঙ্গ : মহিলা	JMV2938956 ফটো উপলব্ধ	480 নাম : বিন্দেশ্বৰী চাহ পিতাৰ নাম : ভৰত ঘৰ নং : ১৬৯ বয়স : 50 লিঙ্গ : পুৰুষ	JMV2938967 ফটো উপলব্ধ

481 নাম : সুনিতা দেবী স্বামীৰ নাম: বিদেেশ্বৰী চাহ ঘৰ নং : ১৬৯ বয়স : 47 লিঙ্গ : মহিলা	JMV2938978 ফটো উপলব্ধ	482 নাম : সৰজ চাহ পিতাৰ নাম: বিদেেশ্বৰী চাহ ঘৰ নং : 169 বয়স : 29 লিঙ্গ : পুৰুষ	JMV0197616 ফটো উপলব্ধ	483 নাম : সঞ্জীত সাহ পিতাৰ নাম: বিদেেশ্বৰী সাহ ঘৰ নং : ১৬৯ বয়স : 28 লিঙ্গ : পুৰুষ	JMV0207704 ফটো উপলব্ধ
484 নাম : ৰাজ কিশোৰ চাস পিতাৰ নাম: ৰাজ কুমাৰ চাস ঘৰ নং : ১৭০ ক বয়স : 36 লিঙ্গ : পুৰুষ	JMV0043398 ফটো উপলব্ধ	485 নাম : বিকাশ শ্বাহ পিতাৰ নাম: অশোক শ্বাহ ঘৰ নং : 170 খ বয়স : 25 লিঙ্গ : পুৰুষ	JMV0414730 ফটো উপলব্ধ	486 নাম : গোলাবী দেবী স্বামীৰ নাম: কেদাৰনাথ ঘৰ নং : ১৭০খ বয়স : 81 লিঙ্গ : মহিলা	JMV2939084 ফটো উপলব্ধ
487 নাম : ৰাজ কুমাৰ চাহ পিতাৰ নাম: কেদাৰ নাথ চাহ ঘৰ নং : ১৭০ক বয়স : 61 লিঙ্গ : পুৰুষ	JMV2939039 ফটো উপলব্ধ	488 নাম : আশা দেবী স্বামীৰ নাম: ৰাজ কুমাৰ চাহ ঘৰ নং : ১৭০ক বয়স : 57 লিঙ্গ : মহিলা	JMV2939040 ফটো উপলব্ধ	489 নাম : অশোক কুমাৰ শাহ পিতাৰ নাম: কেদাৰ ঘৰ নং : ১৭০খ বয়স : 44 লিঙ্গ : পুৰুষ	JMV2939062 ফটো উপলব্ধ
490 নাম : ৰাজেন্দ্ৰ কুমাৰ শাহ পিতাৰ নাম: কেদাৰনাথ ঘৰ নং : ১৭০খ বয়স : 41 লিঙ্গ : পুৰুষ	JMV2939095 ফটো উপলব্ধ	491 নাম : তুলসী দেবী স্বামীৰ নাম: অশোক কুমাৰ চাহ ঘৰ নং : ১৭০খ বয়স : 40 লিঙ্গ : মহিলা	JMV2939073 ফটো উপলব্ধ	E 492 নাম : যমুনা দেবী স্বামীৰ নাম: ৰাজকিশৰ শ্বাহ ঘৰ নং : ১৭০ক বয়স : 37 লিঙ্গ : মহিলা	JMV0229385 ফটো উপলব্ধ
493 নাম : নেহা প্ৰসাদ পিতাৰ নাম: শংকৰ প্ৰসাদ ঘৰ নং : ১৭১খ বয়স : 31 লিঙ্গ : মহিলা	JMV0202432 ফটো উপলব্ধ	494 নাম : অনিতা সিং স্বামীৰ নাম: গুদু সিং ঘৰ নং : 171ক বয়স : 31 লিঙ্গ : মহিলা	JMV0508150 ফটো উপলব্ধ	495 নাম : দ্ৰোণ সিং পিতাৰ নাম: ওম প্ৰকাশ সিং ঘৰ নং : 171ক বয়স : 29 লিঙ্গ : পুৰুষ	JMV0197699 ফটো উপলব্ধ
496 নাম : লক্ষন সিং পিতাৰ নাম: ওম প্ৰকাশ সিং ঘৰ নং : 171 ক বয়স : 32 লিঙ্গ : পুৰুষ	JMV0284885 ফটো উপলব্ধ	497 নাম : কলাবতী দেবী স্বামীৰ নাম: ৰাম কুমাৰ সিং ঘৰ নং : ১৭১ক বয়স : 79 লিঙ্গ : মহিলা	JMV2939120 ফটো উপলব্ধ	498 নাম : শংকৰ প্ৰসাদ অন্যান্য: চোৰা প্ৰসাদ ঘৰ নং : ১৭১খ বয়স : 56 লিঙ্গ : পুৰুষ	JMV2939153 ফটো উপলব্ধ
499 নাম : ওম প্ৰসাদ সিং পিতাৰ নাম: ৰামকুমাৰ সিং ঘৰ নং : ১৭১ক বয়স : 53 লিঙ্গ : পুৰুষ	JMV2939108 ফটো উপলব্ধ	500 নাম : পুনম দেবী স্বামীৰ নাম: ওম প্ৰসাদ সিং ঘৰ নং : ১৭১ক বয়স : 51 লিঙ্গ : মহিলা	JMV2939119 ফটো উপলব্ধ	501 নাম : গীতা দেবী স্বামীৰ নাম: শংকৰ প্ৰসাদ ঘৰ নং : ১৭১খ বয়স : 51 লিঙ্গ : মহিলা	JMV2939164 ফটো উপলব্ধ
502 নাম : বিজয় সিং সিং পিতাৰ নাম: ওম প্ৰকা সিং ঘৰ নং : ১৭১ক বয়স : 34 লিঙ্গ : পুৰুষ	JMV1424551 ফটো উপলব্ধ	503 নাম : শন্ত সিং পিতাৰ নাম: ওম প্ৰসাদ সিং ঘৰ নং : ১৭১ক বয়স : 32 লিঙ্গ : পুৰুষ	JMV2943239 ফটো উপলব্ধ	E 504 নাম : বিজয় চৰকাৰ পিতাৰ নাম: ৰবি চৰকাৰ ঘৰ নং : 172 বয়স : 67 লিঙ্গ : পুৰুষ	JMV0350769 ফটো উপলব্ধ
505 নাম : কমলা গড় পিতাৰ নাম: সভাৰাম গড় ঘৰ নং : ১৭২ বয়স : 53 লিঙ্গ : মহিলা	JMV2939175 ফটো উপলব্ধ	506 নাম : বিমলা চৰকাৰ পিতাৰ নাম: সভাৰাম গড় ঘৰ নং : 172 বয়স : 46 লিঙ্গ : মহিলা	JMV0336859 ফটো উপলব্ধ	507 নাম : চীমলা গড় পিতাৰ নাম: সভাৰাম গড় ঘৰ নং : ১৭২ বয়স : 44 লিঙ্গ : মহিলা	JMV2939186 ফটো উপলব্ধ
508 নাম : সুনীলা গড় পিতাৰ নাম: সভাৰাম গড় ঘৰ নং : ১৭২ বয়স : 41 লিঙ্গ : মহিলা	JMV2939197 ফটো উপলব্ধ	509 নাম : লক্ষী মুড়া পিতাৰ নাম: ৰামু মুড়া ঘৰ নং : ১৭২ বয়স : 32 লিঙ্গ : মহিলা	JMV0207282 ফটো উপলব্ধ	510 নাম : চুমিত্ৰা গুপ্তা পিতাৰ নাম: সবাৰাম গড় ঘৰ নং : 172 বয়স : 32 লিঙ্গ : মহিলা	JMV0336974 ফটো উপলব্ধ

511 নাম : পূজা চৰকাৰ পিতাৰ নাম: বিজয় চৰকাৰ ঘৰ নং : 172 বয়স : 29 লিঙ্গ : মহিলা	JMV0350744 ফটো উপলব্ধ	S 512 নাম : দীপক চৰকাৰ পিতাৰ নাম: বিজয় চৰকাৰ ঘৰ নং : 172 বয়স : 25 লিঙ্গ : পুৰুষ	JMV0350678 ফটো উপলব্ধ	513 নাম : আকাশ হাছা পিতাৰ নাম: মনুহৰ হাছা ঘৰ নং : 172 বয়স : 23 লিঙ্গ : পুৰুষ	IHS0107599 ফটো উপলব্ধ
514 নাম : বেবী চা বাছি পিতাৰ নাম: মগন চাৰাশী ঘৰ নং : 172 খ বয়স : 23 লিঙ্গ : মহিলা	IHS0104497 ফটো উপলব্ধ	515 নাম : মগন চাবাহী পিতাৰ নাম: জগু চাবাহী ঘৰ নং : 192 খ বয়স : 61 লিঙ্গ : পুৰুষ	JMV2939222 ফটো উপলব্ধ	516 নাম : জমলা চাবাহী স্বামীৰ নাম: মগন চাবাহী ঘৰ নং : 192 খ বয়স : 51 লিঙ্গ : মহিলা	JMV2939233 ফটো উপলব্ধ
517 নাম : তুলসী দেবী স্বামীৰ নাম: মনিৰাম ঘৰ নং : 195 বয়স : 91 লিঙ্গ : মহিলা	JMV2939255 ফটো উপলব্ধ	518 নাম : দিবাকৰ শৰ্মা পিতাৰ নাম: মনিৰাম ঘৰ নং : 195 বয়স : 61 লিঙ্গ : পুৰুষ	JMV2939266 ফটো উপলব্ধ	519 নাম : ক্ষেত্ৰমায়ী দেবী স্বামীৰ নাম: দিবাকৰ ঘৰ নং : 195 বয়স : 53 লিঙ্গ : মহিলা	JMV2939277 ফটো উপলব্ধ
520 নাম : বাধেশ্যাম পাণ্ডে পিতাৰ নাম: দিবাকৰ পাণ্ডে ঘৰ নং : 195 বয়স : 32 লিঙ্গ : পুৰুষ	JMV0044628 ফটো উপলব্ধ	521 নাম : দধিৰাম পাণ্ডে পিতাৰ নাম: দিবাকৰ পাণ্ডে ঘৰ নং : 195 বয়স : 29 লিঙ্গ : পুৰুষ	JMV0044677 ফটো উপলব্ধ	522 নাম : চিতাৰাম পাণ্ডে পিতাৰ নাম: দিবাকৰ পাণ্ডে ঘৰ নং : 175 বয়স : 25 লিঙ্গ : পুৰুষ	JMV0339119 ফটো উপলব্ধ
523 নাম : ঘনশ্যাম শৰ্মা পিতাৰ নাম: বিষ্ণু প্ৰসাদ শৰ্মা ঘৰ নং : 195 বয়স : 24 লিঙ্গ : পুৰুষ	IHS0055244 ফটো উপলব্ধ	524 নাম : শাৰদা পাণ্ডে মাতৃৰ নাম: চেতৰামায়ী পাণ্ডে ঘৰ নং : 195 বয়স : 20 লিঙ্গ : মহিলা	IHS0028514 ফটো উপলব্ধ	525 নাম : শংকৰ প্ৰসাদ শৰ্মা পিতাৰ নাম: মণিৰাম ঘৰ নং : 175 গ বয়স : 48 লিঙ্গ : পুৰুষ	JMV2939302 ফটো উপলব্ধ
526 নাম : জনা শৰ্মা স্বামীৰ নাম: শংকৰ প্ৰসাদ শৰ্মা ঘৰ নং : 175 গ বয়স : 42 লিঙ্গ : মহিলা	JMV0044578 ফটো উপলব্ধ	527 নাম : বিষ্ণু শৰ্মা পিতাৰ নাম: মনিৰাম ঘৰ নং : 175 ক বয়স : 51 লিঙ্গ : পুৰুষ	JMV2939288 ফটো উপলব্ধ	528 নাম : সুশিলা শৰ্মা পিতাৰ নাম: বিষ্ণু প্ৰসাদ শৰ্মা ঘৰ নং : 175 ক বয়স : 28 লিঙ্গ : মহিলা	JMV0207290 ফটো উপলব্ধ
529 নাম : উমাকান্ত শৰ্মা পিতাৰ নাম: মণিৰাম শৰ্মা ঘৰ নং : 175 খ বয়স : 45 লিঙ্গ : পুৰুষ	JMV2939313 ফটো উপলব্ধ	# 530 নাম : সপ্না শৰ্মা স্বামীৰ নাম: উমাকান্ত শৰ্মা ঘৰ নং : 175 খ বয়স : 42 লিঙ্গ : মহিলা	JMV0197889 ফটো উপলব্ধ	E 531 নাম : কৈলাশ মুতা পিতাৰ নাম: গুৰী ঘৰ নং : 196 বয়স : 6 লিঙ্গ : পুৰুষ	JMV2939324 ফটো উপলব্ধ
532 নাম : মিনতি মুতা স্বামীৰ নাম: কৈলাশ ঘৰ নং : 196 বয়স : 56 লিঙ্গ : মহিলা	JMV2939335 ফটো উপলব্ধ	533 নাম : সুনীল মুতা পিতাৰ নাম: কৈলাশ মুতা ঘৰ নং : 176 বয়স : 34 লিঙ্গ : পুৰুষ	IHS0128058 ফটো উপলব্ধ	# 534 নাম : বিকাশ ছেত্ৰী পিতাৰ নাম: মনোজ ছেত্ৰী ঘৰ নং : 155 বয়স : 24 লিঙ্গ : পুৰুষ	JMV1523067 ফটো উপলব্ধ
R 535 নাম : বেলা মদন পিতাৰ নাম: মধন গোৱালা ঘৰ নং : 199 বয়স : 60 লিঙ্গ : মহিলা	JMV2939379 ফটো উপলব্ধ	536 নাম : বিৰচি গোৱালা স্বামীৰ নাম: শিউ গোৱালা ঘৰ নং : 199 বয়স : 57 লিঙ্গ : মহিলা	JMV2939357 ফটো উপলব্ধ	537 নাম : সুনীল গোৱালা পিতাৰ নাম: শিউ গোৱালা ঘৰ নং : 199 বয়স : 41 লিঙ্গ : পুৰুষ	JMV2939404 ফটো উপলব্ধ
# 538 নাম : বাবলু গোৱালা পিতাৰ নাম: মনিলাল গোৱালা ঘৰ নং : 177 খ বয়স : 36 লিঙ্গ : পুৰুষ	JMV0206755 ফটো উপলব্ধ	# 539 নাম : সীমা গোৱালা স্বামীৰ নাম: বাবলু গোৱালা ঘৰ নং : 177 খ বয়স : 36 লিঙ্গ : মহিলা	JMV1505254 ফটো উপলব্ধ	540 নাম : অনিল গোৱালা পিতাৰ নাম: শিউ গোৱালা ঘৰ নং : 199 বয়স : 34 লিঙ্গ : পুৰুষ	JMV0209452 ফটো উপলব্ধ

541 নাম : বাধিকা গোৱালা পিতাৰ নাম: শিউ গোৱালা ঘৰ নং : 199 বয়স : 32 লিঙ্গ : মহিলা	JMV0203810 ফটো উপলব্ধ	542 নাম : কৃষ্ণ গোৱালা পিতাৰ নাম: শিৱ গোৱালা ঘৰ নং : 177 বয়স : 32 লিঙ্গ : পুৰুষ	JMV0290890 ফটো উপলব্ধ	543 নাম : পূজা গোৱালা স্বামীৰ নাম: কৃষ্ণ গোৱালা ঘৰ নং : 177 বয়স : 32 লিঙ্গ : মহিলা	JMV0291310 ফটো উপলব্ধ
544 নাম : ভলা গোৱালা পিতাৰ নাম: মংগীলাল গোৱালা ঘৰ নং : 199 বয়স : 30 লিঙ্গ : পুৰুষ	JMV0202523 ফটো উপলব্ধ	545 নাম : পিংকী মুড়া গোৱালা স্বামীৰ নাম: ভলা গোৱালা ঘৰ নং : 199 বয়স : 28 লিঙ্গ : মহিলা	JMV0213553 ফটো উপলব্ধ	546 নাম : অমিত গোৱালা পিতাৰ নাম: শিউ গোৱালা ঘৰ নং : 199 বয়স : 28 লিঙ্গ : পুৰুষ	JMV0192823 ফটো উপলব্ধ
547 নাম : অঞ্জলী গোৱালা স্বামীৰ নাম: অমিত গোৱালা ঘৰ নং : 177 বয়স : 27 লিঙ্গ : মহিলা	JMV1505270 ফটো উপলব্ধ	548 নাম : সঞ্জয় গোৱালা পিতাৰ নাম: শিউ গোৱালা ঘৰ নং : 177 বয়স : 43 লিঙ্গ : পুৰুষ	JMV2939380 ফটো উপলব্ধ	549 নাম : পূজী গোৱালা স্বামীৰ নাম: সঞ্জয় গোৱালা ঘৰ নং : 177 বয়স : 40 লিঙ্গ : মহিলা	JMV2939391 ফটো উপলব্ধ
550 নাম : সঞ্জা চমাৰ স্বামীৰ নাম: ৰমেশ গোৱালা ঘৰ নং : 177 বয়স : 27 লিঙ্গ : মহিলা	IHS0128116 ফটো উপলব্ধ	551 নাম : মিথন গোৱালা পিতাৰ নাম: সঞ্জয় গোৱালা ঘৰ নং : 177 বয়স : 24 লিঙ্গ : পুৰুষ	IHS0128108 ফটো উপলব্ধ	552 নাম : মঙ্গলী গোৱালা স্বামীৰ নাম: শিউ গোৱালা ঘৰ নং : 177 বয়স : 51 লিঙ্গ : মহিলা	JMV2939368 ফটো উপলব্ধ
553 নাম : বেলা মদন পিতাৰ নাম: মদন গোৱালা ঘৰ নং : 178 বয়স : 60 লিঙ্গ : মহিলা	JMV0511337 ফটো উপলব্ধ	554 নাম : নুনমতী গড় পিতাৰ নাম: পৰশুৰাম গড় ঘৰ নং : 199 বয়স : 48 লিঙ্গ : মহিলা	JMV2939459 ফটো উপলব্ধ	555 নাম : মীৰা পৰশুৰাম পিতাৰ নাম: পৰশুৰাম গড় ঘৰ নং : 199 বয়স : 40 লিঙ্গ : মহিলা	JMV2939460 ফটো উপলব্ধ
556 নাম : বিৰাট তাঁতী মাতৃৰ নাম: নুনমতী তাঁতী ঘৰ নং : 179 বয়স : 25 লিঙ্গ : পুৰুষ	JMV0338715 ফটো উপলব্ধ	E 557 নাম : মঃ হাসীম পিতাৰ নাম: হাদিচ ঘৰ নং : 182 বয়স : 61 লিঙ্গ : পুৰুষ	JMV2939493 ফটো উপলব্ধ	558 নাম : সাকিলা বেগম স্বামীৰ নাম: মঃ হাসীম ঘৰ নং : 182 বয়স : 56 লিঙ্গ : মহিলা	JMV2939506 ফটো উপলব্ধ
559 নাম : মঃ আলিম পিতাৰ নাম: হাসীম ঘৰ নং : 182 বয়স : 39 লিঙ্গ : পুৰুষ	JMV2939528 ফটো উপলব্ধ	560 নাম : ম চালিম পিতাৰ নাম: ম হাসীম ঘৰ নং : 182 বয়স : 35 লিঙ্গ : পুৰুষ	JMV0047696 ফটো উপলব্ধ	# 561 নাম : মঃ জাফিৰ পিতাৰ নাম: মহম্মদ হাসিম ঘৰ নং : 182 বয়স : 35 লিঙ্গ : পুৰুষ	JMV0047829 ফটো উপলব্ধ
562 নাম : মঃ ইয়াচিন পিতাৰ নাম: মঃ হাদিচ ঘৰ নং : 183 বয়স : 53 লিঙ্গ : পুৰুষ	JMV2939551 ফটো উপলব্ধ	563 নাম : শ্যাদা বেগম স্বামীৰ নাম: মঃ ইয়াচিন ঘৰ নং : 183 বয়স : 50 লিঙ্গ : মহিলা	IHS0039693 ফটো উপলব্ধ	R 564 নাম : চায়োদা পখতুন স্বামীৰ নাম: ইয়াচিন ঘৰ নং : 183 বয়স : 48 লিঙ্গ : মহিলা	JMV2939562 ফটো উপলব্ধ
S 565 নাম : খচৰ খাতুন পিতাৰ নাম: মঃ ইয়াচিন ঘৰ নং : 183 বয়স : 25 লিঙ্গ : মহিলা	JMV0402131 ফটো উপলব্ধ	566 নাম : মঃ ৰশন পিতাৰ নাম: মঃ ইয়াচিন ঘৰ নং : 183 বয়স : 23 লিঙ্গ : পুৰুষ	IHS0034330 ফটো উপলব্ধ	567 নাম : অমিত সিং পিতাৰ নাম: বিশ্বনাথ সিং ঘৰ নং : 188 বয়স : 41 লিঙ্গ : পুৰুষ	IHS0054114 ফটো উপলব্ধ
568 নাম : বন্দনা কুমাৰী সিং পিতাৰ নাম: কৃষ্ণ নন্দন সিং ঘৰ নং : 188 বয়স : 33 লিঙ্গ : মহিলা	JMV1424448 ফটো উপলব্ধ	569 নাম : পাৰৱতি সিং স্বামীৰ নাম: সুৰেশ ঘৰ নং : 188 বয়স : 54 লিঙ্গ : মহিলা	JMV2939595 ফটো উপলব্ধ	570 নাম : মহন কুমাৰ সিং পিতাৰ নাম: কৃষ্ণ নন্দন সিং ঘৰ নং : 185 বয়স : 26 লিঙ্গ : পুৰুষ	JMV0338442 ফটো উপলব্ধ

571 নাম : শৰত ফাটোৱালী পিতাৰ নাম: কামেশ্বৰ ঘৰ নং : ১৮৮ বয়স : 55 লিঙ্গ : পুৰুষ	JMV2939608 ফটো উপলব্ধ	572 নাম : ইন্দিৰা ফাটোৱালী স্বামীৰ নাম: শৰত ফাটোৱালী ঘৰ নং : ১৮৮ বয়স : 53 লিঙ্গ : মহিলা	JMV2939619 ফটো উপলব্ধ	573 নাম : পল্লৱী লাহন ফাটোৱালী স্বামীৰ নাম: সোৰৰ জ্যোতি ফাটোৱালী ঘৰ নং : ১৮৮ বয়স : 35 লিঙ্গ : মহিলা	JMV0275545 ফটো উপলব্ধ
574 নাম : মৌচুমী ফাটোৱালী পিতাৰ নাম: শৰত ফাটোৱালী ঘৰ নং : ১৮৮ বয়স : 28 লিঙ্গ : মহিলা	JMV0231936 ফটো উপলব্ধ	575 নাম : অশোক ঠাকুৰ পিতাৰ নাম: নন্দু ঠাকুৰ ঘৰ নং : ১৮৯ বয়স : 56 লিঙ্গ : পুৰুষ	JMV2939620 ফটো উপলব্ধ	576 নাম : মীনা দেবী স্বামীৰ নাম: অশোক ঠাকুৰ ঘৰ নং : ১৮৯ বয়স : 53 লিঙ্গ : মহিলা	JMV2939631 ফটো উপলব্ধ
577 নাম : জয় কিষান ঠাকুৰ পিতাৰ নাম: অশোক ঠাকুৰ ঘৰ নং : 189 বয়স : 29 লিঙ্গ : পুৰুষ	JMV0351460 ফটো উপলব্ধ	# 578 নাম : ৰতন বধু পিতাৰ নাম: বধু কৰ্মকাৰ ঘৰ নং : 130 বয়স : 71 লিঙ্গ : পুৰুষ	JMV0497123 ফটো উপলব্ধ	E 579 নাম : কমলা কৰ্মকাৰ স্বামীৰ নাম: ৰতন ঘৰ নং : ১৩১ বয়স : 61 লিঙ্গ : মহিলা	JMV2939664 ফটো উপলব্ধ
580 নাম : সুস্মিতা কুমাৰী পিতাৰ নাম: উমেশ প্ৰসাদ ঘৰ নং : ১৯১খ বয়স : 29 লিঙ্গ : মহিলা	JMV0132522 ফটো উপলব্ধ	581 নাম : বিকাশ প্ৰসাদ পিতাৰ নাম: লাল বাহাদুৰ প্ৰসাদ ঘৰ নং : 191 বয়স : 27 লিঙ্গ : পুৰুষ	JMV0096255 ফটো উপলব্ধ	582 নাম : মমতা কুমাৰী অন্যান্য: অমৰ কুমাৰ শাহ ঘৰ নং : 191 বয়স : 24 লিঙ্গ : মহিলা	JRF1483221 ফটো উপলব্ধ
583 নাম : আকাশ প্ৰসাদ পিতাৰ নাম: লাল বাহাদুৰ প্ৰসাদ ঘৰ নং : ১৯১ ক বয়স : 29 লিঙ্গ : পুৰুষ	JMV0050609 ফটো উপলব্ধ	584 নাম : নিতেশ কুমাৰ গুপ্ত পিতাৰ নাম: ৰমেশ প্ৰসাদ গুপ্তা ঘৰ নং : ১৯১খ বয়স : 25 লিঙ্গ : পুৰুষ	JMV1505619 ফটো উপলব্ধ	585 নাম : প্ৰীয়াংকা কুমাৰী গুপ্তা পিতাৰ নাম: ৰমেশ প্ৰসাদ গুপ্তা ঘৰ নং : ১৯১খ বয়স : 22 লিঙ্গ : মহিলা	JMV1505593 ফটো উপলব্ধ
E 586 নাম : ৰমেশ প্ৰসাদ গুপ্তা পিতাৰ নাম: বলদেও প্ৰসাদ গুপ্তা ঘৰ নং : ১৯১গ বয়স : 63 লিঙ্গ : পুৰুষ	JMV2939722 ফটো উপলব্ধ	587 নাম : উমেশ প্ৰসাদ পিতাৰ নাম: বলদেও প্ৰসাদ ঘৰ নং : ১৯১খ বয়স : 61 লিঙ্গ : পুৰুষ	JMV2939700 ফটো উপলব্ধ	588 নাম : মিনা দেবী স্বামীৰ নাম: উমেশ ঘৰ নং : ১৯১খ বয়স : 56 লিঙ্গ : মহিলা	JMV2939711 ফটো উপলব্ধ
589 নাম : বিভাবতী দেবী স্বামীৰ নাম: ৰমেশ প্ৰসাদ গুপ্তা ঘৰ নং : ১৯১খ বয়স : 53 লিঙ্গ : মহিলা	JMV2939733 ফটো উপলব্ধ	590 নাম : সুনয়না দেবী স্বামীৰ নাম: লালবাহাদুৰ ঘৰ নং : ১৯১ক বয়স : 46 লিঙ্গ : মহিলা	JMV2939697 ফটো উপলব্ধ	D 591 নাম : জন্ম লামা স্বামীৰ নাম: জন্ম লামা ঘৰ নং : ১৯১গ বয়স : 46 লিঙ্গ : মহিলা	JMV2939755 ফটো উপলব্ধ
592 নাম : নিমা চেৰপা পিতাৰ নাম: কৰমা চেৰপা ঘৰ নং : ১৯১গ বয়স : 41 লিঙ্গ : মহিলা	JMV1424460 ফটো উপলব্ধ	593 নাম : জগেন্দ্ৰ প্ৰসাদ পিতাৰ নাম: উমেশ প্ৰসাদ ঘৰ নং : ১৯১খ বয়স : 32 লিঙ্গ : পুৰুষ	JMV2943411 ফটো উপলব্ধ	# 594 নাম : গিতা ত্ৰুতি স্বামীৰ নাম: বাৰোম্পোটিআ ধোনেশ্বৰ ঘৰ নং : 32 বয়স : 43 লিঙ্গ : মহিলা	JMV1153303 ফটো উপলব্ধ
R 595 নাম : বিকাশ প্ৰসাদ পিতাৰ নাম: লালবাহাদুৰ প্ৰসাদ ঘৰ নং : 248 বয়স : 27 লিঙ্গ : পুৰুষ	JMV0254631 ফটো উপলব্ধ	596 নাম : মিনা কৰ্মকাৰ পিতাৰ নাম: মতিলাল কৰ্মকাৰ ঘৰ নং : 258 বয়স : 46 লিঙ্গ : মহিলা	JMV0327999 ফটো উপলব্ধ	597 নাম : আছৰী মাহাত্ত স্বামীৰ নাম: চনো মাহাত্ত ঘৰ নং : ৩২১ বয়স : 73 লিঙ্গ : মহিলা	JMV0180539 ফটো উপলব্ধ
598 নাম : হৰিনাথ মাহাত্ত পিতাৰ নাম: চনু মাহাত্ত ঘৰ নং : ৩২১ বয়স : 41 লিঙ্গ : পুৰুষ	JMV0180547 ফটো উপলব্ধ	599 নাম : চম্পা মহাত্তো স্বামীৰ নাম: হাৰিনাথ মহাত্তো ঘৰ নং : 321 বয়স : 40 লিঙ্গ : মহিলা	JMV0299883 ফটো উপলব্ধ	600 নাম : কৃষ্ণ সনো পিতাৰ নাম: চনু মহাত্ত ঘৰ নং : ৩২১ বয়স : 39 লিঙ্গ : পুৰুষ	JMV0180588 ফটো উপলব্ধ

601 নাম : বাইমনি বেদীয়া পিতাৰ নাম: পুচুৰা বেদীয়া ঘৰ নং : 321 বয়স : 36 লিঙ্গ : মহিলা	JMV0421610 ফটো উপলব্ধ	602 নাম : মালতি মাহাত পিতাৰ নাম: চনো ঘৰ নং : 321 বয়স : 31 লিঙ্গ : মহিলা	JMV0180596 ফটো উপলব্ধ	603 নাম : বমেশ কুমাৰ শৰ্মা পিতাৰ নাম: গীয়ালাল শৰ্মা ঘৰ নং : 322 বয়স : 76 লিঙ্গ : পুৰুষ	JMV0180638 ফটো উপলব্ধ
604 নাম : কমলা শৰ্মা স্বামীৰ নাম: বমেশ কুমাৰ শৰ্মা ঘৰ নং : 322 বয়স : 64 লিঙ্গ : মহিলা	JMV0180646 ফটো উপলব্ধ	605 নাম : লুহিত দুৰৰা পিতাৰ নাম: বিখশ্বৰ দুৰৰা ঘৰ নং : 328 বয়স : 45 লিঙ্গ : পুৰুষ	JMV0084616 ফটো উপলব্ধ	606 নাম : তিলোমাই দুৰৰা স্বামীৰ নাম: লুহিত দুৰৰা ঘৰ নং : 328 বয়স : 37 লিঙ্গ : মহিলা	JMV0084699 ফটো উপলব্ধ
607 নাম : নাগা ভূমিজ পিতাৰ নাম: জহান ভূমিজ ঘৰ নং : 329 বয়স : 74 লিঙ্গ : পুৰুষ	JMV1480680 ফটো উপলব্ধ	608 নাম : ভদ ভূমিজ পিতাৰ নাম: মঙ্গল ভূমিজ ঘৰ নং : 329 বয়স : 46 লিঙ্গ : পুৰুষ	JMV0085407 ফটো উপলব্ধ	609 নাম : প্ৰাঞ্জল গগৈ পিতাৰ নাম: বিনোদ গগৈ ঘৰ নং : 328 বয়স : 42 লিঙ্গ : পুৰুষ	JMV0085696 ফটো উপলব্ধ
610 নাম : পাইন নেওগ স্বামীৰ নাম: প্ৰাঞ্জল গগৈ ঘৰ নং : 328 বয়স : 35 লিঙ্গ : মহিলা	JMV1505650 ফটো উপলব্ধ	611 নাম : বিষ্ণু মায়া লুইটেল স্বামীৰ নাম: পমালীল লুইটেল ঘৰ নং : 329 বয়স : 64 লিঙ্গ : মহিলা	JMV0122010 ফটো উপলব্ধ	612 নাম : চমনাথ লুইটেল পিতাৰ নাম: পদমালীল লুইটেল ঘৰ নং : 329 বয়স : 46 লিঙ্গ : পুৰুষ	JMV0122002 ফটো উপলব্ধ
613 নাম : মঞ্জু লুইটেল স্বামীৰ নাম: সোম নাথ লুইটেল ঘৰ নং : 329 বয়স : 44 লিঙ্গ : মহিলা	JMV0170894 ফটো উপলব্ধ	614 নাম : কৃষ্ণা শৰ্মা পিতাৰ নাম: দেৱী প্ৰশাদ ঘৰ নং : 329ক বয়স : 44 লিঙ্গ : পুৰুষ	JMV0510750 ফটো উপলব্ধ	# 615 নাম : অম্বিকা দেৱী শৰ্মা স্বামীৰ নাম: কৃষ্ণ শৰ্মা ঘৰ নং : 329ক বয়স : 30 লিঙ্গ : মহিলা	JMV0512871 ফটো উপলব্ধ
616 নাম : তিলমাই মাহাত দুৰৰা পিতাৰ নাম: লুহিত দুৰৰা ঘৰ নং : 331 বয়স : 38 লিঙ্গ : মহিলা	JMV0525071 ফটো উপলব্ধ	# 617 নাম : দেবেন খাৰিয়া পিতাৰ নাম: সুকৰা খাৰিয়া ঘৰ নং : 76 বয়স : 23 লিঙ্গ : পুৰুষ	IHS0052936 ফটো উপলব্ধ	# 618 নাম : স্মীত গোৱালা পিতাৰ নাম: ৰাজেশ গোৱালা ঘৰ নং : 99ক বয়স : 21 লিঙ্গ : পুৰুষ	IHS0044107 ফটো উপলব্ধ
# 619 নাম : পিথিকি মুড়া মাতৃৰ নাম: শুকুৰমণি মুড়া ঘৰ নং : 39 বয়স : 21 লিঙ্গ : মহিলা	JMV1520907 ফটো উপলব্ধ	# 620 নাম : ইচব ৰাজ কোঁৱৰ পিতাৰ নাম: প্ৰদীপ কোঁৱৰ ঘৰ নং : 138ক বয়স : 22 লিঙ্গ : পুৰুষ	JMV1468404 ফটো উপলব্ধ	621 নাম : পূজা মৰাণ স্বামীৰ নাম: অভিজিৎ মৰাণ ঘৰ নং : 791 ক বয়স : 28 লিঙ্গ : মহিলা	JMV1474527 ফটো উপলব্ধ
# 622 নাম : সুৰেশ ঘাটুআৰ পিতাৰ নাম: কানিয়া ঘাটুআৰ ঘৰ নং : 324 বয়স : 35 লিঙ্গ : পুৰুষ	JMV0358812 ফটো উপলব্ধ	# 623 নাম : বিনা ঘাটুআৰ স্বামীৰ নাম: সুৰেশ ঘাটুআৰ ঘৰ নং : 324 বয়স : 32 লিঙ্গ : মহিলা	JMV0359315 ফটো উপলব্ধ	# 624 নাম : চমাৰী ৰাউতীয়া স্বামীৰ নাম: অজয় ৰাউতীয়া ঘৰ নং : 330 বয়স : 32 লিঙ্গ : মহিলা	JMV0335794 ফটো উপলব্ধ
625 নাম : মহিত প্ৰসাদ পিতাৰ নাম: উমেশ প্ৰসাদ ঘৰ নং : 131 খ বয়স : 28 লিঙ্গ : পুৰুষ	JMV0000018 ফটো উপলব্ধ				

S	626	JMV2943455	ফটো উপলব্ধ
নাম : বেণ কৰমকাৰ পিতাৰ নাম: লালাৰাধু কৰমকাৰ ঘৰ নং : 36 বয়স : 36 লিঙ্গ : মহিলা			

S	627	JMV2943466	ফটো উপলব্ধ
নাম : বিন কৰমকাৰ মাতৃৰ নাম: বাসন্তী কৰমকাৰ ঘৰ নং : 36 বয়স : 35 লিঙ্গ : মহিলা			

#	628	JMV0313593	ফটো উপলব্ধ
নাম : মিতালী ঠাকুৰ মাতৃৰ নাম: মহেশ ঠাকুৰ ঘৰ নং : 218 বয়স : 27 লিঙ্গ : মহিলা			

#	629	JMV0511568	ফটো উপলব্ধ
নাম : ললিত লংগু পিতাৰ নাম: লংগু মুড়া ঘৰ নং : 39 বয়স : 40 লিঙ্গ : পুৰুষ			

#	630	JMV2943433	ফটো উপলব্ধ
নাম : বিজ্ঞান ফাটোৱালী পিতাৰ নাম: শৰত ফাটোৱালী ঘৰ নং : 188 বয়স : 32 লিঙ্গ : পুৰুষ			

#	631	JMV2943499	ফটো উপলব্ধ
নাম : অনিল বাৰাইক পিতাৰ নাম: গোপাল বাৰাইক ঘৰ নং : 148 বয়স : 32 লিঙ্গ : পুৰুষ			

E	632	JMV2943502	ফটো উপলব্ধ
নাম : মনোজ প্ৰসাদ পিতাৰ নাম: শংকৰ প্ৰসাদ ঘৰ নং : 39 বয়স : 35 লিঙ্গ : পুৰুষ			

#	633	JMV2943524	ফটো উপলব্ধ
নাম : সৌৰভজ্যোতি ফাটোৱালী পিতাৰ নাম: শৰত ফাটোৱালী ঘৰ নং : 188 বয়স : 34 লিঙ্গ : পুৰুষ			

	634	JMV0510818	ফটো উপলব্ধ
নাম : সুখীৰাম ভূমিজ পিতাৰ নাম: জগৰনাথ ভূমিজ ঘৰ নং : 191 বয়স : 61 লিঙ্গ : পুৰুষ			

	635	JMV2939813	ফটো উপলব্ধ
নাম : সুনীতা ভূমিজ স্বামীৰ নাম: সুখীৰাম ঘৰ নং : 191 বয়স : 46 লিঙ্গ : মহিলা			

	636	JMV2939799	ফটো উপলব্ধ
নাম : মন্দিৰা চৌধুৰী পিতাৰ নাম: প্ৰদীপ কুমাৰ চৌধুৰী ঘৰ নং : 192 বয়স : 35 লিঙ্গ : মহিলা			

#	637	JMV2939824	ফটো উপলব্ধ
নাম : বীৰেন ভূমিজ পিতাৰ নাম: ৰমেন ভূমিজ ঘৰ নং : 193 বয়স : 45 লিঙ্গ : পুৰুষ			

	638	JMV0051029	ফটো উপলব্ধ
নাম : ভান ভূমিজ স্বামীৰ নাম: বীৰেন ভূমিজ ঘৰ নং : 193 বয়স : 40 লিঙ্গ : মহিলা			

	639	JMV2939868	ফটো উপলব্ধ
নাম : প্ৰেমা হাজাৰী স্বামীৰ নাম: ৰেবত হাজাৰী ঘৰ নং : 196 বয়স : 63 লিঙ্গ : মহিলা			

#	640	JMV2939880	ফটো উপলব্ধ
নাম : খঞ্জন হাজাৰী পিতাৰ নাম: ৰেবত হাজাৰী ঘৰ নং : 196 বয়স : 42 লিঙ্গ : পুৰুষ			

	641	JMV2939879	ফটো উপলব্ধ
নাম : পংকজ হাজাৰী পিতাৰ নাম: ৰিবত হাজাৰী ঘৰ নং : 196 বয়স : 41 লিঙ্গ : পুৰুষ			

	642	JMV2939891	ফটো উপলব্ধ
নাম : লাটমনি হাজাৰী মাতৃৰ নাম: প্ৰেমা হাজাৰী ঘৰ নং : 196 বয়স : 39 লিঙ্গ : পুৰুষ			

	643	JMV0233338	ফটো উপলব্ধ
নাম : পল্লৱী সোনোৱাল স্বামীৰ নাম: পংকজ হাজাৰী ঘৰ নং : 196 বয়স : 34 লিঙ্গ : মহিলা			

	644	JMV2939948	ফটো উপলব্ধ
নাম : ভাস্কৰ দাস পিতাৰ নাম: কৰুণা দাস ঘৰ নং : 198 বয়স : 55 লিঙ্গ : পুৰুষ			

	645	JMV2939959	ফটো উপলব্ধ
নাম : বৰ্ণালী দাস স্বামীৰ নাম: ভাস্কৰ দাস ঘৰ নং : 198 বয়স : 49 লিঙ্গ : মহিলা			

	646	JMV0523233	ফটো উপলব্ধ
নাম : কৌশিক দাস পিতাৰ নাম: ভাস্কৰ দাস ঘৰ নং : 198 বয়স : 24 লিঙ্গ : পুৰুষ			

	647	JMV2939960	ফটো উপলব্ধ
নাম : প্ৰণৱ নেওগ পিতাৰ নাম: গদাধৰ ঘৰ নং : 199 বয়স : 61 লিঙ্গ : পুৰুষ			

	648	JMV2939971	ফটো উপলব্ধ
নাম : জেউতি সোনোৱাল নেওগ স্বামীৰ নাম: প্ৰণৱ নেওগ ঘৰ নং : 199 বয়স : 51 লিঙ্গ : মহিলা			

	649	JMV2939993	ফটো উপলব্ধ
নাম : খনীন্দ্ৰ সোনোৱাল পিতাৰ নাম: ত্ৰিবেন্দ্ৰ সোনোৱাল ঘৰ নং : 199 বয়স : 40 লিঙ্গ : পুৰুষ			

	650	JMV0052696	ফটো উপলব্ধ
নাম : নীলাক্ষী দত্ত স্বামীৰ নাম: খনীন্দ্ৰ সোনোৱাল ঘৰ নং : 199 বয়স : 37 লিঙ্গ : মহিলা			

	651	JMV0275727	ফটো উপলব্ধ
নাম : কুতাৰ্থ নেওগ পিতাৰ নাম: প্ৰণৱ নেওগ ঘৰ নং : 199 বয়স : 29 লিঙ্গ : পুৰুষ			

	652	JMV0532911	ফটো উপলব্ধ
নাম : ধ্যানজিৎ নেওগ পিতাৰ নাম: প্ৰণৱ নেওগ ঘৰ নং : 199 বয়স : 23 লিঙ্গ : পুৰুষ			

	653	JMV1424619	ফটো উপলব্ধ
নাম : পল্লৱী সোনোৱাল স্বামীৰ নাম: বসন্ত সোনোৱাল ঘৰ নং : 199 বয়স : 40 লিঙ্গ : মহিলা			

	654	JMV1424642	ফটো উপলব্ধ
নাম : বসন্ত সোনোৱাল পিতাৰ নাম: ত্ৰিবেন্দ্ৰ সোনোৱাল ঘৰ নং : 199 বয়স : 39 লিঙ্গ : পুৰুষ			

	655	JMV0515056	ফটো উপলব্ধ
নাম : জয়ন্ত ৰয় কৰ্মকাৰ পিতাৰ নাম: জীৱন কৃষ্ণা ৰয় কৰ্মকাৰ ঘৰ নং : 200 বয়স : 63 লিঙ্গ : পুৰুষ			

# 656 নাম : দুৰ্গা দাস স্বামীৰ নাম: প্ৰদীপ দাস ঘৰ নং : ২০০ বয়স : 61 লিঙ্গ : মহিলা	JMV2940014 ফটো উপলব্ধ	657 নাম : প্ৰিয়ংকা দাস পিতাৰ নাম: প্ৰদীপ দাস ঘৰ নং : ২০০ বয়স : 35 লিঙ্গ : মহিলা	JMV2940025 ফটো উপলব্ধ	658 নাম : জয়দীপ দাস পিতাৰ নাম: প্ৰদীপ দাস ঘৰ নং : 200 বয়স : 32 লিঙ্গ : পুৰুষ	JMV0450023 ফটো উপলব্ধ
659 নাম : অঞ্জলী চাৰাঁছী স্বামীৰ নাম: ধ্ৰুৱ চাৰাঁছী ঘৰ নং : ২০১ বয়স : 66 লিঙ্গ : মহিলা	JMV2940047 ফটো উপলব্ধ	660 নাম : বিজয় চাৰাঁছী পিতাৰ নাম: ধ্ৰুৱ চাৰাঁছী ঘৰ নং : ২০১ বয়স : 48 লিঙ্গ : পুৰুষ	JMV2940058 ফটো উপলব্ধ	661 নাম : অজয় চাৰাঁছী পিতাৰ নাম: ধ্ৰুৱ চাৰাঁছী ঘৰ নং : ২০১ বয়স : 47 লিঙ্গ : পুৰুষ	JMV2940069 ফটো উপলব্ধ
662 নাম : বিনীতা কালন্দী স্বামীৰ নাম: অজয় চাৰাঁছী ঘৰ নং : ২০১ বয়স : 41 লিঙ্গ : মহিলা	JMV2940036 ফটো উপলব্ধ	663 নাম : পূজা সৱাশী স্বামীৰ নাম: বিজয় সৱাশী ঘৰ নং : 201 বয়স : 28 লিঙ্গ : মহিলা	JMV0511311 ফটো উপলব্ধ	664 নাম : লক্ষিত মৰাণ পিতাৰ নাম: দেৱেশ্বৰ মৰাণ ঘৰ নং : ২০২ বয়স : 48 লিঙ্গ : পুৰুষ	JMV2940081 ফটো উপলব্ধ
665 নাম : ৰমণি মৰাণ পিতাৰ নাম: দেৱেশ্বৰ মৰাণ ঘৰ নং : 202 বয়স : 47 লিঙ্গ : পুৰুষ	JMV0508135 ফটো উপলব্ধ	666 নাম : যৌবনিতা ডেকা বৰুৱা পিতাৰ নাম: টোখেশ্বৰ ডেকা বৰুৱা ঘৰ নং : ২০২ বয়স : 43 লিঙ্গ : মহিলা	JMV1424584 ফটো উপলব্ধ	# 667 নাম : লাৱণ্য বৰুৱা স্বামীৰ নাম: অৰ্জুণোত্তি মৰাণ ঘৰ নং : 202 বয়স : 36 লিঙ্গ : মহিলা	JMV2943659 ফটো উপলব্ধ
# 668 নাম : অৰ্জুণোত্তি মৰাণ পিতাৰ নাম: ডোৱেশ্বৰ মৰাণ ঘৰ নং : 202 বয়স : 36 লিঙ্গ : পুৰুষ	JMV2940116 ফটো উপলব্ধ	669 নাম : ললি অচনী স্বামীৰ নাম: লোখবিত মোৰ্ণা ঘৰ নং : 202 বয়স : 36 লিঙ্গ : মহিলা	JMV0524272 ফটো উপলব্ধ	670 নাম : হুভলী দেউৰী স্বামীৰ নাম: অভিজিৎ কলিতা ঘৰ নং : 203 বয়স : 31 লিঙ্গ : মহিলা	JMV0349480 ফটো উপলব্ধ
671 নাম : বন্ধিন দত্ত পিতাৰ নাম: বিজয় দত্ত ঘৰ নং : ২০৪ বয়স : 48 লিঙ্গ : পুৰুষ	JMV2940183 ফটো উপলব্ধ	S 672 নাম : চন্দন সৰকাৰ পিতাৰ নাম: ধীৰেন ঘৰ নং : ২০৫ বয়স : 63 লিঙ্গ : পুৰুষ	JMV2940207 ফটো উপলব্ধ	S 673 নাম : পান্না সৰকাৰ স্বামীৰ নাম: চন্দন সৰকাৰ ঘৰ নং : ২০৫ বয়স : 53 লিঙ্গ : মহিলা	JMV2940218 ফটো উপলব্ধ
S 674 নাম : তনুশ্ৰী চৰকাৰ পিতাৰ নাম: চন্দন চৰকাৰ ঘৰ নং : ২০৫ বয়স : 27 লিঙ্গ : মহিলা	JMV0419168 ফটো উপলব্ধ	S 675 নাম : উত্তম মাল পিতাৰ নাম: মনতোৰ্ষ ঘৰ নং : ২০৬ বয়স : 63 লিঙ্গ : পুৰুষ	JMV2940229 ফটো উপলব্ধ	S 676 নাম : অৰপা মাল স্বামীৰ নাম: উত্তম মাল ঘৰ নং : ২০৬ বয়স : 57 লিঙ্গ : মহিলা	JMV2940230 ফটো উপলব্ধ
S 677 নাম : দেৱজিত মাৰ্ পিতাৰ নাম: উত্তম মাল ঘৰ নং : ২০৬ বয়স : 85 লিঙ্গ : পুৰুষ	JMV0209361 ফটো উপলব্ধ	678 নাম : দিপালী গৌহাঁই স্বামীৰ নাম: মুকুট গৌহাঁই ঘৰ নং : ২০৯ বয়স : 58 লিঙ্গ : মহিলা	JMV2940310 ফটো উপলব্ধ	679 নাম : অভিজিৎ বুঢ়াগোহাঁই পিতাৰ নাম: মুকুট গৌহাঁই ঘৰ নং : ২০৯ বয়স : 38 লিঙ্গ : পুৰুষ	JMV2940332 ফটো উপলব্ধ
680 নাম : অপৰ্না গৌহাঁই পিতাৰ নাম: মুকুট গৌহাঁই ঘৰ নং : ২০৯ বয়স : 36 লিঙ্গ : মহিলা	JMV2940343 ফটো উপলব্ধ	681 নাম : নৱনীতা দাস স্বামীৰ নাম: অভিজিত গৌহাঁই ঘৰ নং : 209 বয়স : 35 লিঙ্গ : মহিলা	JMV0327478 ফটো উপলব্ধ	682 নাম : দ্বীপশিখা বুঢ়াগোহাঁই পিতাৰ নাম: মুকুট বুঢ়াগোহাঁই ঘৰ নং : ২০৯ বয়স : 29 লিঙ্গ : মহিলা	JMV0234658 ফটো উপলব্ধ
683 নাম : বুল দেৱী স্বামীৰ নাম: পুতুল ঘৰ নং : ২১১ বয়স : 76 লিঙ্গ : মহিলা	JMV2940401 ফটো উপলব্ধ	684 নাম : মুকুল শৰ্মা পিতাৰ নাম: দুৰ্গেশ্বৰ ঘৰ নং : ২১১ বয়স : 65 লিঙ্গ : পুৰুষ	JMV2940412 ফটো উপলব্ধ	685 নাম : মন্দিৰা শৰ্মা স্বামীৰ নাম: মুকুল ঘৰ নং : ২১১ বয়স : 59 লিঙ্গ : মহিলা	JMV2940423 ফটো উপলব্ধ

686 নাম : নিৰু দেৱী স্বামীৰ নাম : অমল শৰ্মা ঘৰ নং : ২১১ বয়স : 49 লিঙ্গ : মহিলা	JMV1424608 ফটো উপলব্ধ	687 নাম : দীপজ্যোতি শৰ্মা পিতাৰ নাম : পুতুল শৰ্মা ঘৰ নং : ২১১ বয়স : 43 লিঙ্গ : পুৰুষ	JMV2940456 ফটো উপলব্ধ	688 নাম : স্বৰ্গজ্যোতি শৰ্মা পিতাৰ নাম : মুকুল শৰ্মা ঘৰ নং : ২১১ বয়স : 21 লিঙ্গ : পুৰুষ	JMV1474386 ফটো উপলব্ধ
689 নাম : নেহা শৰ্মা পিতাৰ নাম : অমল শৰ্মা ঘৰ নং : 211 বয়স : 19 লিঙ্গ : মহিলা	IHS0106492 ফটো উপলব্ধ	690 নাম : অনু দেৱী স্বামীৰ নাম : প্ৰবোধ ঘৰ নং : ২১১ক বয়স : 74 লিঙ্গ : মহিলা	JMV2940478 ফটো উপলব্ধ	691 নাম : লক্ষেশ্বৰ দত্ত পিতাৰ নাম : দেবেন্দ্ৰনাথ দত্ত ঘৰ নং : ২১২ বয়স : 86 লিঙ্গ : পুৰুষ	JMV2940489 ফটো উপলব্ধ
692 নাম : কণমাই দত্ত স্বামীৰ নাম : লক্ষেশ্বৰ দত্ত ঘৰ নং : ২১২ বয়স : 66 লিঙ্গ : মহিলা	JMV2940490 ফটো উপলব্ধ	693 নাম : বনজুন বৰা পিতাৰ নাম : বালুৰাম চুতীয়া ঘৰ নং : 212 বয়স : 41 লিঙ্গ : মহিলা	IHS0099333 ফটো উপলব্ধ	694 নাম : দিপালী দত্ত স্বামীৰ নাম : কুমুদ দত্ত ঘৰ নং : 212 বয়স : 36 লিঙ্গ : মহিলা	JMV0358499 ফটো উপলব্ধ
695 নাম : শান্তি দেৱী স্বামীৰ নাম : ব্ৰজেনন্দন ঠাকুৰ ঘৰ নং : ২১৩ বয়স : 74 লিঙ্গ : মহিলা	JMV2940503 ফটো উপলব্ধ	696 নাম : নয়নী দেৱী স্বামীৰ নাম : সুনিল ঠাকুৰ ঘৰ নং : ২১৩ বয়স : 55 লিঙ্গ : মহিলা	JMV2940525 ফটো উপলব্ধ	697 নাম : সুশীল ঠাকুৰ পিতাৰ নাম : ব্ৰজেনন্দন ঘৰ নং : ২১৩ বয়স : 55 লিঙ্গ : পুৰুষ	JMV2940536 ফটো উপলব্ধ
698 নাম : মীনা দেৱী স্বামীৰ নাম : সুশীল ঠাকুৰ ঘৰ নং : ২১৩ বয়স : 53 লিঙ্গ : মহিলা	JMV2940547 ফটো উপলব্ধ	699 নাম : সন্তোষ ঠাকুৰ পিতাৰ নাম : ব্ৰজেনন্দন ঘৰ নং : ২১৩ বয়স : 49 লিঙ্গ : পুৰুষ	JMV2940558 ফটো উপলব্ধ	700 নাম : নীলম কুমাৰী পিতাৰ নাম : সুনিল কুমাৰ ঠাকুৰ ঘৰ নং : ২১৩ বয়স : 38 লিঙ্গ : মহিলা	JMV2940570 ফটো উপলব্ধ
701 নাম : জ্যোতি ঠাকুৰ স্বামীৰ নাম : ৰিতেশ প্ৰসাদ ঘৰ নং : ২১৩ বয়স : 36 লিঙ্গ : মহিলা	IHS0035352 ফটো উপলব্ধ	702 নাম : ৰিতেশ প্ৰসাদ পিতাৰ নাম : সুনিল কুমাৰ প্ৰসাদ ঘৰ নং : 213 বয়স : 34 লিঙ্গ : পুৰুষ	JMV2940581 ফটো উপলব্ধ	703 নাম : সুমন কুমাৰী পিতাৰ নাম : সুনিল কুমাৰ প্ৰসাদ ঘৰ নং : ২১৩ বয়স : 30 লিঙ্গ : মহিলা	JMV1463496 ফটো উপলব্ধ
# 704 নাম : ৰেশৰ ঠাকুৰ পিতাৰ নাম : সন্তোষ ঠাকুৰ ঘৰ নং : 213ক বয়স : 27 লিঙ্গ : পুৰুষ	JMV0327346 ফটো উপলব্ধ	705 নাম : ৰহিত প্ৰসাদ পিতাৰ নাম : সুশীল প্ৰসাদ ঘৰ নং : 213 বয়স : 27 লিঙ্গ : পুৰুষ	IHS0043711 ফটো উপলব্ধ	706 নাম : শীলা দেৱী স্বামীৰ নাম : সন্তোষ ঠাকুৰ ঘৰ নং : 213 ক বয়স : 47 লিঙ্গ : মহিলা	JMV2940569 ফটো উপলব্ধ
707 নাম : অনিষা কুমাৰী পিতাৰ নাম : সন্তোষ ঠাকুৰ ঘৰ নং : 213 ক বয়স : 25 লিঙ্গ : মহিলা	JMV0337345 ফটো উপলব্ধ	708 নাম : ভৰত ঠাকুৰ পিতাৰ নাম : সন্তোষ ঠাকুৰ ঘৰ নং : 213 ক বয়স : 25 লিঙ্গ : পুৰুষ	JMV0336727 ফটো উপলব্ধ	709 নাম : অনিল ঠাকুৰ পিতাৰ নাম : গণেশ ঘৰ নং : ২১৪ বয়স : 69 লিঙ্গ : পুৰুষ	JMV2940605 ফটো উপলব্ধ
710 নাম : সঞ্জু দেৱী স্বামীৰ নাম : অনিল ঠাকুৰ ঘৰ নং : ২১৪ বয়স : 56 লিঙ্গ : মহিলা	JMV2940616 ফটো উপলব্ধ	711 নাম : মনটু কুমাৰ পিতাৰ নাম : অনিল ঠাকুৰ ঘৰ নং : 214 বয়স : 29 লিঙ্গ : পুৰুষ	JMV0096404 ফটো উপলব্ধ	712 নাম : চান্দনী দেৱী স্বামীৰ নাম : মনটো ঠাকুৰ ঘৰ নং : 214 বয়স : 26 লিঙ্গ : মহিলা	JMV0525170 ফটো উপলব্ধ
713 নাম : অংত কুমাৰ পিতাৰ নাম : অনিল ঠাকুৰ ঘৰ নং : 214 বয়স : 25 লিঙ্গ : পুৰুষ	JMV0348920 ফটো উপলব্ধ	714 নাম : পৰন কুমাৰ ঠাকুৰ পিতাৰ নাম : অনিল ঠাকুৰ ঘৰ নং : 214 বয়স : 19 লিঙ্গ : পুৰুষ	IHS0107268 ফটো উপলব্ধ	# 715 নাম : মৃত্যঞ্জয় ঠাকুৰ পিতাৰ নাম : মুক্তিনাথ ঠাকুৰ ঘৰ নং : ২১৫ বয়স : 46 লিঙ্গ : পুৰুষ	JMV2940638 ফটো উপলব্ধ

# 716 নাম : মীনা দেৱী স্বামীৰ নাম : মৃত্যুঞ্জয় ঠাকুৰ ঘৰ নং : ২২৫ বয়স : 41 লিঙ্গ : মহিলা	JMV2940649 ফটো উপলব্ধ	717 নাম : চন্দন ঠাকুৰ পিতাৰ নাম : মুক্তিনাথ ঘৰ নং : ২২৫ বয়স : 41 লিঙ্গ : পুৰুষ	JMV2940650 ফটো উপলব্ধ	R 718 নাম : মীনা দেৱী স্বামীৰ নাম : মৃত্যুঞ্জয় ঠাকুৰ ঘৰ নং : ২২৫ বয়স : 41 লিঙ্গ : মহিলা	IHS0028753 ফটো উপলব্ধ
719 নাম : নেহা কুমাৰী পিতাৰ নাম : মৃত্যুঞ্জয় ঠাকুৰ ঘৰ নং : 215 বয়স : 25 লিঙ্গ : মহিলা	JMV0328609 ফটো উপলব্ধ	720 নাম : আদিত্য কুমাৰ ঠাকুৰ পিতাৰ নাম : মৃত্যুঞ্জয় ঠাকুৰ ঘৰ নং : 215 বয়স : 21 লিঙ্গ : পুৰুষ	IHS0120881 ফটো উপলব্ধ	721 নাম : উমেশ ঠাকুৰ পিতাৰ নাম : ফুলন ঠাকুৰ ঘৰ নং : ২২৬ বয়স : 56 লিঙ্গ : পুৰুষ	JMV2940683 ফটো উপলব্ধ
722 নাম : কমলাবতী দেৱী স্বামীৰ নাম : উমেশ ঠাকুৰ ঘৰ নং : ২২৬ বয়স : 51 লিঙ্গ : মহিলা	JMV2940694 ফটো উপলব্ধ	723 নাম : গুডিয়া দেৱী স্বামীৰ নাম : বাৰ্জেশ ঠাকুৰ ঘৰ নং : 216 বয়স : 31 লিঙ্গ : মহিলা	JMV0337329 ফটো উপলব্ধ	724 নাম : বাৰ্জেশ ঠাকুৰ পিতাৰ নাম : উমেশ ঠাকুৰ ঘৰ নং : 216 বয়স : 29 লিঙ্গ : পুৰুষ	JMV0327023 ফটো উপলব্ধ
725 নাম : প্ৰিয়ংকা ঠাকুৰ পিতাৰ নাম : উমেশ শৰ্মা ঘৰ নং : 216 বয়স : 20 লিঙ্গ : মহিলা	IHS0061648 ফটো উপলব্ধ	726 নাম : মীনা দেৱী স্বামীৰ নাম : বৈজনাথ ঠাকুৰ ঘৰ নং : ২২৭ বয়স : 71 লিঙ্গ : মহিলা	JMV2940718 ফটো উপলব্ধ	727 নাম : বিনোদ ঠাকুৰ পিতাৰ নাম : বৈজনাথ ঠাকুৰ ঘৰ নং : ২২৭ বয়স : 49 লিঙ্গ : পুৰুষ	JMV2940729 ফটো উপলব্ধ
728 নাম : সোনামণি দেৱী স্বামীৰ নাম : বিনোদ ঠাকুৰ ঘৰ নং : ২২৭ বয়স : 46 লিঙ্গ : মহিলা	JMV2940730 ফটো উপলব্ধ	729 নাম : ৰতন ঠাকুৰ পিতাৰ নাম : বৈজনাথ ঘৰ নং : ২২৭ বয়স : 39 লিঙ্গ : পুৰুষ	JMV2940741 ফটো উপলব্ধ	730 নাম : সৰস্বতী দেৱী স্বামীৰ নাম : ৰতন ঠাকুৰ ঘৰ নং : 217 বয়স : 35 লিঙ্গ : মহিলা	JMV0199075 ফটো উপলব্ধ
731 নাম : অঞ্জু কুমাৰী পিতাৰ নাম : বৈজনাথ ঠাকুৰ ঘৰ নং : ২২৭ বয়স : 30 লিঙ্গ : মহিলা	JMV0176396 ফটো উপলব্ধ	732 নাম : নেহা ঠাকুৰ পিতাৰ নাম : বিনোদ ঠাকুৰ ঘৰ নং : 217 বয়স : 26 লিঙ্গ : মহিলা	JMV0336677 ফটো উপলব্ধ	733 নাম : নিখিল ঠাকুৰ পিতাৰ নাম : বিনোদ ঠাকুৰ ঘৰ নং : 217 বয়স : 22 লিঙ্গ : পুৰুষ	IHS0035469 ফটো উপলব্ধ
734 নাম : জ্যোতিশ ঠাকুৰ পিতাৰ নাম : বিনোদ ঠাকুৰ ঘৰ নং : 217 বয়স : 20 লিঙ্গ : পুৰুষ	IHS0107276 ফটো উপলব্ধ	735 নাম : অন্নপূৰ্ণা ঠাকুৰ স্বামীৰ নাম : মহেশ ঠাকুৰ ঘৰ নং : ২২৮ বয়স : 50 লিঙ্গ : মহিলা	JMV2940763 ফটো উপলব্ধ	736 নাম : সুৰেশ ঠাকুৰ পিতাৰ নাম : দেউনাৰায়ণ ঘৰ নং : ২২৮ বয়স : 50 লিঙ্গ : পুৰুষ	JMV2940774 ফটো উপলব্ধ
737 নাম : তেজবতী দেৱী স্বামীৰ নাম : সুৰেশ ঠাকুৰ ঘৰ নং : ২২৮ বয়স : 47 লিঙ্গ : মহিলা	JMV2940785 ফটো উপলব্ধ	738 নাম : দিপক ঠাকুৰ পিতাৰ নাম : মহেশ ঠাকুৰ ঘৰ নং : 218 বয়স : 25 লিঙ্গ : পুৰুষ	JMV0523282 ফটো উপলব্ধ	739 নাম : পূজা ঠাকুৰ পিতাৰ নাম : সুৰেশ ঠাকুৰ ঘৰ নং : 218 বয়স : 22 লিঙ্গ : মহিলা	IHS0104489 ফটো উপলব্ধ
# 740 নাম : চনিয়া ঠাকুৰ পিতাৰ নাম : মহেশ ঠাকুৰ ঘৰ নং : 218 বয়স : 19 লিঙ্গ : মহিলা	IHS0106468 ফটো উপলব্ধ	R 741 নাম : মৃত্যুঞ্জয় ঠাকুৰ পিতাৰ নাম : মুক্তিনাথ ঠাকুৰ ঘৰ নং : ২২৯ বয়স : 46 লিঙ্গ : পুৰুষ	IHS0028613 ফটো উপলব্ধ	742 নাম : মন্তী বাৰাইক স্বামীৰ নাম : সঞ্জয় বৰাইক ঘৰ নং : ২২২ক বয়স : 42 লিঙ্গ : মহিলা	JMV2940912 ফটো উপলব্ধ
E 743 নাম : অশোক কুমাৰ চৌধুৰী পিতাৰ নাম : উপেন্দ্ৰ লাল চৌধুৰী ঘৰ নং : ২২৩ বয়স : 71 লিঙ্গ : পুৰুষ	JMV2940923 ফটো উপলব্ধ	744 নাম : বাবলী চৌধুৰী স্বামীৰ নাম : অশোক কুমাৰ চৌধুৰী ঘৰ নং : ২২৩ বয়স : 66 লিঙ্গ : মহিলা	JMV2940934 ফটো উপলব্ধ	745 নাম : ৰুমী চৌধুৰী পিতাৰ নাম : অশোক কুমাৰ চৌধুৰী ঘৰ নং : ২২৩ বয়স : 42 লিঙ্গ : মহিলা	JMV2940945 ফটো উপলব্ধ

746 নাম : অলেন গগৈ পিতাৰ নাম: ৰামজয় ঘৰ নং : ২২৪ বয়স : 66 লিঙ্গ : পুৰুষ	JMV2940956 ফটো উপলব্ধ	747 নাম : মামনি গগৈ স্বামীৰ নাম: অলেন গগৈ ঘৰ নং : ২২৪ বয়স : 57 লিঙ্গ : মহিলা	JMV2940967 ফটো উপলব্ধ	748 নাম : নিলোতপল গগৈ পিতাৰ নাম: অলেন গগৈ ঘৰ নং : ২২৪ বয়স : 30 লিঙ্গ : পুৰুষ	JMV0236596 ফটো উপলব্ধ
749 নাম : অংকিতা গগৈ পিতাৰ নাম: অলেন গগৈ ঘৰ নং : ২২৪ বয়স : 28 লিঙ্গ : মহিলা	JMV0236687 ফটো উপলব্ধ	750 নাম : জেৰম জহান পিতাৰ নাম: জহান কুলু ঘৰ নং : 225 বয়স : 60 লিঙ্গ : পুৰুষ	IHS0098038 ফটো উপলব্ধ	751 নাম : মাধুৰী শৰ্মা স্বামীৰ নাম: কমল ঘৰ নং : ২২৭ বয়স : 57 লিঙ্গ : মহিলা	JMV2940990 ফটো উপলব্ধ
752 নাম : অনলেখা শৰ্মা পিতাৰ নাম: কমল ঘৰ নং : ২২৭ বয়স : 39 লিঙ্গ : মহিলা	JMV2941017 ফটো উপলব্ধ	# 753 নাম : সঞ্জীৱ শৰ্মা মাতৃৰ নাম: মাধুৰী শৰ্মা ঘৰ নং : ২২৭ বয়স : 33 লিঙ্গ : পুৰুষ	JMV2943660 ফটো উপলব্ধ	754 নাম : সৌৰভ জ্যোতি শৰ্মা মাতৃৰ নাম: মাধুৰী শৰ্মা ঘৰ নং : ২২৭ বয়স : 32 লিঙ্গ : পুৰুষ	JMV1424631 ফটো উপলব্ধ
755 নাম : জিতেন নায়ক পিতাৰ নাম: লক্ষীন্দৰ ঘৰ নং : ২৩২ বয়স : 63 লিঙ্গ : পুৰুষ	JMV2941040 ফটো উপলব্ধ	756 নাম : পূৰ্ণিমা নায়ক স্বামীৰ নাম: জিতেন নায়ক ঘৰ নং : 232 বয়স : 47 লিঙ্গ : মহিলা	JMV0349134 ফটো উপলব্ধ	757 নাম : সুৰজ নায়ক পিতাৰ নাম: জিতেন নায়ক ঘৰ নং : ২৩২ বয়স : 36 লিঙ্গ : পুৰুষ	JMV0064337 ফটো উপলব্ধ
758 নাম : মৰ্জিনা খাতুন স্বামীৰ নাম: কমৰুদ্দিন মহম্মদ ঘৰ নং : ২৩৫ বয়স : 49 লিঙ্গ : মহিলা	JMV2941095 ফটো উপলব্ধ	759 নাম : চন শাহ পিতাৰ নাম: বাচানি ঘৰ নং : ২৩৬ বয়স : 43 লিঙ্গ : পুৰুষ	JMV2941120 ফটো উপলব্ধ	760 নাম : মনীশ কুমাৰ চাহ পিতাৰ নাম: বাচানি ঘৰ নং : ২৩৬ বয়স : 41 লিঙ্গ : পুৰুষ	JMV2941131 ফটো উপলব্ধ
761 নাম : ৰেখা দেবী স্বামীৰ নাম: সুনু কুমাৰ চাস ঘৰ নং : ২৩৬ বয়স : 36 লিঙ্গ : মহিলা	JMV0064907 ফটো উপলব্ধ	762 নাম : নৰ্মদা শৰ্মা স্বামীৰ নাম: গৌৰব শৰ্মা ঘৰ নং : ২৩৬খ বয়স : 33 লিঙ্গ : মহিলা	JMV1504547 ফটো উপলব্ধ	763 নাম : গৌৰৱ শৰ্মা পিতাৰ নাম: মনোজ শৰ্মা ঘৰ নং : ২৩৬খ বয়স : 32 লিঙ্গ : পুৰুষ	JMV1504505 ফটো উপলব্ধ
764 নাম : মনোজ শৰ্মা পিতাৰ নাম: ভগবান দাস শৰ্মা ঘৰ নং : ২৩৬খ বয়স : 55 লিঙ্গ : পুৰুষ	JMV2941175 ফটো উপলব্ধ	765 নাম : ইন্দু শৰ্মা স্বামীৰ নাম: মনোজ শৰ্মা ঘৰ নং : ২৩৬খ বয়স : 50 লিঙ্গ : মহিলা	JMV2941186 ফটো উপলব্ধ	766 নাম : ৰুমী তাঁতী স্বামীৰ নাম: মনু তাঁতী ঘৰ নং : 237 বয়স : 35 লিঙ্গ : মহিলা	JMV0333013 ফটো উপলব্ধ
767 নাম : আমিনা বেগম স্বামীৰ নাম: নুৰ মহঃ ঘৰ নং : ২৩৮ বয়স : 81 লিঙ্গ : মহিলা	JMV2941197 ফটো উপলব্ধ	768 নাম : অলিমুন বেগম স্বামীৰ নাম: অনয়ৰ আলি ঘৰ নং : 238 বয়স : 42 লিঙ্গ : মহিলা	JMV0349365 ফটো উপলব্ধ	769 নাম : চমিনা খাতুন পিতাৰ নাম: আনোৱাৰ আলী ঘৰ নং : 238 বয়স : 25 লিঙ্গ : মহিলা	JMV0096701 ফটো উপলব্ধ
770 নাম : ৰেকিব আলী পিতাৰ নাম: এম ডি আনোৱাৰ আলি ঘৰ নং : 238 বয়স : 23 লিঙ্গ : পুৰুষ	JMV0523530 ফটো উপলব্ধ	771 নাম : ৰিজু খাতুন পিতাৰ নাম: আনোৱাৰ আলি ঘৰ নং : 238 বয়স : 22 লিঙ্গ : মহিলা	JMV0532697 ফটো উপলব্ধ	E 772 নাম : কামাখ্যা ৰায় পিতাৰ নাম: প্যৰীমোহন ৰায় ঘৰ নং : ২৩৯ বয়স : 66 লিঙ্গ : পুৰুষ	JMV2941233 ফটো উপলব্ধ
773 নাম : দিপালী ৰায় স্বামীৰ নাম: কামাখ্যা ৰায় ঘৰ নং : ২৩৯ বয়স : 56 লিঙ্গ : মহিলা	JMV2941244 ফটো উপলব্ধ	774 নাম : শংকৰ ৰায় পিতাৰ নাম: কামাখ্যা ৰায় ঘৰ নং : ২৩৯ বয়স : 33 লিঙ্গ : পুৰুষ	JMV1424620 ফটো উপলব্ধ	775 নাম : তপন ৰয় পিতাৰ নাম: কামাখ্যা ৰয় ঘৰ নং : ২৩৯ বয়স : 29 লিঙ্গ : পুৰুষ	JMV0177345 ফটো উপলব্ধ

776 নাম : কৃষ্ণা ছেত্ৰী পিতাৰ নাম: ৰাম বাহাদুৰ ছেত্ৰী ঘৰ নং : 240 বয়স : 47 লিঙ্গ : পুৰুষ	JMV0332577 ফটো উপলব্ধ	777 নাম : অঞ্জু ছেত্ৰী স্বামীৰ নাম: কৃষ্ণ ছেত্ৰী ঘৰ নং : 240 বয়স : 37 লিঙ্গ : মহিলা	JMV0352096 ফটো উপলব্ধ	778 নাম : গঙ্গাৰাম চাওঁতাল পিতাৰ নাম: অগ্নু চাওঁতাল ঘৰ নং : 281 বয়স : 53 লিঙ্গ : পুৰুষ	JMV2941255 ফটো উপলব্ধ
779 নাম : চন্দা চাওঁতাল পিতাৰ নাম: গঙ্গাৰাম চাওঁতাল ঘৰ নং : 241 বয়স : 33 লিঙ্গ : মহিলা	JMV0309823 ফটো উপলব্ধ	780 নাম : তৰালি চাওঁতাল পিতাৰ নাম: গঙ্গাৰাম চাওঁতাল ঘৰ নং : 281 বয়স : 31 লিঙ্গ : মহিলা	JMV0066928 ফটো উপলব্ধ	# 781 নাম : বিকাশ চাওঁতাল পিতাৰ নাম: গঙ্গাৰাম চাওঁতাল ঘৰ নং : 281 বয়স : 29 লিঙ্গ : পুৰুষ	JMV0177568 ফটো উপলব্ধ
782 নাম : নমিতা চাওঁতাল পিতাৰ নাম: গঙ্গাৰাম চাওঁতাল ঘৰ নং : 241 বয়স : 21 লিঙ্গ : মহিলা	IHS0019497 ফটো উপলব্ধ	783 নাম : চেতনা গগৈ পিতাৰ নাম: মঞ্জিল গগৈ ঘৰ নং : 282 বয়স : 38 লিঙ্গ : মহিলা	JMV2941299 ফটো উপলব্ধ	S 784 নাম : নয়না গগৈ পিতাৰ নাম: মঞ্জিল ঘৰ নং : 282 বয়স : 37 লিঙ্গ : মহিলা	JMV2941313 ফটো উপলব্ধ
785 নাম : মানস জ্যোতি গগৈ পিতাৰ নাম: মঞ্জিল গগৈ ঘৰ নং : 282 বয়স : 35 লিঙ্গ : পুৰুষ	JMV2941302 ফটো উপলব্ধ	786 নাম : হীৰালাল ছেত্ৰী পিতাৰ নাম: পৰশুৰাম ছেত্ৰী ঘৰ নং : 242 ক বয়স : 57 লিঙ্গ : পুৰুষ	JMV0309856 ফটো উপলব্ধ	787 নাম : দীপা ছেত্ৰী স্বামীৰ নাম: হীৰালাল ছেত্ৰী ঘৰ নং : 242 ক বয়স : 51 লিঙ্গ : মহিলা	JMV0429258 ফটো উপলব্ধ
788 নাম : বুপা ছেত্ৰী পিতাৰ নাম: হীৰালাল ছেত্ৰী ঘৰ নং : 242 ক বয়স : 31 লিঙ্গ : মহিলা	JMV0428557 ফটো উপলব্ধ	789 নাম : মেনকা ছেত্ৰী পিতাৰ নাম: হীৰালাল ছেত্ৰী ঘৰ নং : 242 ক বয়স : 30 লিঙ্গ : মহিলা	JMV0429183 ফটো উপলব্ধ	# 790 নাম : সৌৰভ জ্যোতি চেতিয়া পিতাৰ নাম: বীৰেণ চেতিয়া ঘৰ নং : 282 ক বয়স : 28 লিঙ্গ : পুৰুষ	JMV0177576 ফটো উপলব্ধ
791 নাম : বীৰেন চেতিয়া পিতাৰ নাম: লমবেস্বৰ চেতিয়া ঘৰ নং : 282 ক বয়স : 65 লিঙ্গ : পুৰুষ	JMV2941324 ফটো উপলব্ধ	792 নাম : কামিলা চেতিয়া স্বামীৰ নাম: বীৰেন চেতিয়া ঘৰ নং : 282 ক বয়স : 53 লিঙ্গ : মহিলা	JMV2941335 ফটো উপলব্ধ	S 793 নাম : স্বপ্না চেতিয়া পিতাৰ নাম: বীৰেণ চেতিয়া ঘৰ নং : 282 ক বয়স : 32 লিঙ্গ : মহিলা	JMV1424595 ফটো উপলব্ধ
794 নাম : বিকি ছেত্ৰী পিতাৰ নাম: হীৰালাল ছেত্ৰী ঘৰ নং : 282 ক বয়স : 27 লিঙ্গ : পুৰুষ	JMV0238386 ফটো উপলব্ধ	E 795 নাম : সমীৰ দত্ত পিতাৰ নাম: পৰেশ দত্ত ঘৰ নং : 283 বয়স : 65 লিঙ্গ : পুৰুষ	JMV2941346 ফটো উপলব্ধ	796 নাম : শীলা দত্ত স্বামীৰ নাম: সমীৰ দত্ত ঘৰ নং : 283 বয়স : 59 লিঙ্গ : মহিলা	JMV2941357 ফটো উপলব্ধ
797 নাম : অৰ্পিতা দেব স্বামীৰ নাম: সুদীপ দত্ত ঘৰ নং : 243 বয়স : 41 লিঙ্গ : মহিলা	JMV0493304 ফটো উপলব্ধ	798 নাম : সুদীপ দত্ত পিতাৰ নাম: সমীৰ দত্ত ঘৰ নং : 283 বয়স : 40 লিঙ্গ : পুৰুষ	JMV2941368 ফটো উপলব্ধ	799 নাম : স্নিতা দত্ত পিতাৰ নাম: সমীৰ দত্ত ঘৰ নং : 283 বয়স : 35 লিঙ্গ : মহিলা	JMV2941379 ফটো উপলব্ধ
800 নাম : লীমা ডেকা পিতাৰ নাম: প্ৰদীপ ডেকা ঘৰ নং : 244 বয়স : 29 লিঙ্গ : মহিলা	JMV0524694 ফটো উপলব্ধ	801 নাম : পবিত্ৰ বৰঠাকুৰ পিতাৰ নাম: জীবন বৰঠাকুৰ ঘৰ নং : 285 বয়স : 39 লিঙ্গ : পুৰুষ	JMV2941380 ফটো উপলব্ধ	802 নাম : হিমেন সন্দিকৈ পিতাৰ নাম: গোলাপ ঘৰ নং : 286 বয়স : 49 লিঙ্গ : পুৰুষ	JMV2941426 ফটো উপলব্ধ
803 নাম : টিনামনি শইকীয়া পিতাৰ নাম: তুলসী শইকীয়া ঘৰ নং : 286 বয়স : 45 লিঙ্গ : মহিলা	JMV2943513 ফটো উপলব্ধ	804 নাম : সহিদ ইৰফান জাহান পিতাৰ নাম: সহিদ পিৰ জাহান ঘৰ নং : 289 বয়স : 54 লিঙ্গ : পুৰুষ	JMV2941448 ফটো উপলব্ধ	805 নাম : চৈয়দা মাজিদা খাতুন স্বামীৰ নাম: ইৰফান জাহান ঘৰ নং : 289 বয়স : 48 লিঙ্গ : মহিলা	JMV2941459 ফটো উপলব্ধ

806 নাম : চায়দ ইবশাদ জাহান পিতাৰ নাম: চায়দ ইবফান জাহান ঘৰ নং : 247 বয়স : 22 লিঙ্গ : পুৰুষ	JMV0532424 ফটো উপলব্ধ	807 নাম : চন্দ্রকান্ত বৰুৱা পিতাৰ নাম: ঘনকান্ত বৰুৱা ঘৰ নং : 289ক বয়স : 54 লিঙ্গ : পুৰুষ	JMV2941460 ফটো উপলব্ধ	808 নাম : দীপশিখা বৰুৱা স্বামীৰ নাম: চন্দ্রকান্ত বৰুৱা ঘৰ নং : 289ক বয়স : 44 লিঙ্গ : মহিলা	JMV2941471 ফটো উপলব্ধ
809 নাম : জীতেন মোহন পিতাৰ নাম: সভাৰাম ঘৰ নং : 28৮ বয়স : 59 লিঙ্গ : পুৰুষ	JMV2941482 ফটো উপলব্ধ	810 নাম : ৰুণ মোহন স্বামীৰ নাম: জীতেন মোহন ঘৰ নং : 28৮ বয়স : 56 লিঙ্গ : মহিলা	JMV2941493 ফটো উপলব্ধ	811 নাম : দিগন্ত শইকীয়া পিতাৰ নাম: দেবেন শইকীয়া ঘৰ নং : 28৮ বয়স : 45 লিঙ্গ : পুৰুষ	JMV2941506 ফটো উপলব্ধ
# 812 নাম : অৰ্পনা শইকীয়া স্বামীৰ নাম: দিগন্ত শইকীয়া ঘৰ নং : 28৮ বয়স : 37 লিঙ্গ : মহিলা	JMV0238618 ফটো উপলব্ধ	813 নাম : লাবলী মোহন পিতাৰ নাম: জিতেন মোহন ঘৰ নং : 28৮ বয়স : 35 লিঙ্গ : মহিলা	JMV2941517 ফটো উপলব্ধ	# 814 নাম : অনিতা মোহন পিতাৰ নাম: জিতেন মোহন ঘৰ নং : 28৮ বয়স : 31 লিঙ্গ : মহিলা	JMV0068395 ফটো উপলব্ধ
815 নাম : সোণালী শইকীয়া স্বামীৰ নাম: বিদ্যুত শইকীয়া ঘৰ নং : 248ক বয়স : 27 লিঙ্গ : মহিলা	JMV0348417 ফটো উপলব্ধ	816 নাম : বিদ্যুত শইকীয়া পিতাৰ নাম: মুহিত শইকীয়া ঘৰ নং : 28৮ক বয়স : 50 লিঙ্গ : পুৰুষ	JMV2943648 ফটো উপলব্ধ	817 নাম : আন্তনি টপো পিতাৰ নাম: ফাঞ্চিচ টপো ঘৰ নং : 2৫8 বয়স : 51 লিঙ্গ : পুৰুষ	JMV2941562 ফটো উপলব্ধ
E 818 নাম : ইলিচাবা টপো স্বামীৰ নাম: আন্তনি টপো ঘৰ নং : 2৫8 বয়স : 49 লিঙ্গ : মহিলা	JMV2941573 ফটো উপলব্ধ	819 নাম : জুববেল উৰাং পিতাৰ নাম: আন্তনি টপো ঘৰ নং : 2৫8 বয়স : 28 লিঙ্গ : পুৰুষ	JMV0193052 ফটো উপলব্ধ	820 নাম : গোলাপী নায়ক স্বামীৰ নাম: জুববেল উৰাং ঘৰ নং : 254 বয়স : 26 লিঙ্গ : মহিলা	IHS0012187 ফটো উপলব্ধ
821 নাম : জয়প্রকাশ নায়ক পিতাৰ নাম: নিমাই ঘৰ নং : 2৫৫ বয়স : 42 লিঙ্গ : পুৰুষ	JMV2941584 ফটো উপলব্ধ	822 নাম : হিৰামতী নায়ক স্বামীৰ নাম: জয়প্রকাশ নায়ক ঘৰ নং : 2৫৫ বয়স : 41 লিঙ্গ : মহিলা	JMV2941595 ফটো উপলব্ধ	# 823 নাম : মনিসা কুমাৰী পিতাৰ নাম: সশিল শ্ৰশাদ ঘৰ নং : 213 বয়স : 24 লিঙ্গ : মহিলা	JMV0520379 ফটো উপলব্ধ
824 নাম : অমলেন্দু ভট্টাচাৰ্য্য পিতাৰ নাম: ফৰিন্দ্র ঘৰ নং : 2৫৫ক বয়স : 67 লিঙ্গ : পুৰুষ	JMV2941619 ফটো উপলব্ধ	825 নাম : ৰীতা ভট্টাচাৰ্য্য স্বামীৰ নাম: অমলেন্দু ভট্টাচাৰ্য্য ঘৰ নং : 2৫৫ক বয়স : 58 লিঙ্গ : মহিলা	JMV2941620 ফটো উপলব্ধ	826 নাম : অভিজিত ভট্টাচাৰ্য্য পিতাৰ নাম: অমলেন্দু ভট্টাচাৰ্য্য ঘৰ নং : 2৫৫ক বয়স : 40 লিঙ্গ : পুৰুষ	JMV2941631 ফটো উপলব্ধ
827 নাম : সুৰজীত ভট্টাচাৰ্য্য পিতাৰ নাম: অমলেন্দু ভট্টাচাৰ্য্য ঘৰ নং : 2৫৫ক বয়স : 36 লিঙ্গ : পুৰুষ	JMV2943477 ফটো উপলব্ধ	828 নাম : ৰাজ ছেত্ৰী পিতাৰ নাম: হীৰালাল ছেত্ৰী ঘৰ নং : 282 ক বয়স : 25 লিঙ্গ : পুৰুষ	JMV0429407 ফটো উপলব্ধ	829 নাম : মানসজ্যোতি সোনোৱাল পিতাৰ নাম: আজিত সোনোৱাল ঘৰ নং : ৩২১ বয়স : 39 লিঙ্গ : পুৰুষ	JMV0083998 ফটো উপলব্ধ
830 নাম : বিশ্বদীপ বুঢ়াগোহাঁই পিতাৰ নাম: মৌলান বুঢ়াগোহাঁই ঘৰ নং : ৩২৫ বয়স : 49 লিঙ্গ : পুৰুষ	JMV0084905 ফটো উপলব্ধ	831 নাম : ৰীনা বুঢ়াগোহাঁই স্বামীৰ নাম: বিশ্বদীপ বুঢ়াগোহাঁই ঘৰ নং : ৩২৫ বয়স : 48 লিঙ্গ : মহিলা	JMV0084939 ফটো উপলব্ধ	832 নাম : অলবিনুচ কামাৰ পিতাৰ নাম: চিলাচ কামাৰ ঘৰ নং : ৩২৬ বয়স : 45 লিঙ্গ : পুৰুষ	JMV0085159 ফটো উপলব্ধ
833 নাম : মনিকা কামাৰ স্বামীৰ নাম: এলীনুশ কামাৰ ঘৰ নং : ৩২৬ বয়স : 41 লিঙ্গ : মহিলা	JMV0085209 ফটো উপলব্ধ	834 নাম : শোভাৰানী কামাৰ পিতাৰ নাম: এলীনুশ কামাৰ ঘৰ নং : 326 বয়স : 24 লিঙ্গ : মহিলা	IHS0116756 ফটো উপলব্ধ	835 নাম : ৰাহুল কামাৰ পিতাৰ নাম: এলীনুশ কামাৰ ঘৰ নং : 326 বয়স : 20 লিঙ্গ : পুৰুষ	IHS0116764 ফটো উপলব্ধ

836	JMV0203018
নাম : আব্দুল মজিদ পিতাৰ নাম : চুলতান আলি ঘৰ নং : 327 বয়স : 68 লিঙ্গ : পুৰুষ	ফটো উপলব্ধ

837	JMV0206433
নাম : নূৰজাহান বেগম স্বামীৰ নাম : আব্দুল মজিদ ঘৰ নং : 329 বয়স : 66 লিঙ্গ : মহিলা	ফটো উপলব্ধ

# 838	JMV0279158
নাম : জন ভূমিজ পিতাৰ নাম : বধু ভূমিজ ঘৰ নং : 323 বয়স : 41 লিঙ্গ : মহিলা	ফটো উপলব্ধ

839 নাম : ফাবিয়েন সৰেন পিতাৰ নাম: দিফিল খাৰিয়া ঘৰ নং : ১৭ বয়স : 33 লিঙ্গ : পুৰুষ	JMV0042929 ফটো উপলব্ধ	# 840 নাম : অনিতা খাৰিয়া স্বামীৰ নাম: বিজয় খাৰিয়া ঘৰ নং : 70 বয়স : 29 লিঙ্গ : মহিলা	IHS0034165 ফটো উপলব্ধ	841 নাম : দুৰ্গামিনি বৰাইক পিতাৰ নাম: ৰাম বৰাইক ঘৰ নং : ২৮৯ বয়স : 28 লিঙ্গ : মহিলা	JMV0125161 ফটো উপলব্ধ
R 842 নাম : জিতা ত্ৰিকী স্বামীৰ নাম: বিজয় চাৰাচী ঘৰ নং : 201 বয়স : 41 লিঙ্গ : মহিলা	JMV0476077 ফটো উপলব্ধ	E 843 নাম : কৃপা কৰ্মকাৰ পিতাৰ নাম: বৃষ্ণ ঘৰ নং : ২৫৬ বয়স : 81 লিঙ্গ : পুৰুষ	JMV2941653 ফটো উপলব্ধ	E 844 নাম : চুটু কৃপা পিতাৰ নাম: কৃপা কৰ্মকাৰ ঘৰ নং : ২৫৬ বয়স : 45 লিঙ্গ : পুৰুষ	JMV1473842 ফটো উপলব্ধ
845 নাম : গগন কৰ্মকাৰ পিতাৰ নাম: ছোটু কৰ্মকাৰ ঘৰ নং : ২৫৬ বয়স : 23 লিঙ্গ : পুৰুষ	IHS0035519 ফটো উপলব্ধ	846 নাম : চুকৰমণি কৃপা স্বামীৰ নাম: চমৰা কৰ্মকাৰ ঘৰ নং : 257 বয়স : 66 লিঙ্গ : মহিলা	JMV0532630 ফটো উপলব্ধ	E 847 নাম : চমৰা কৰ্মকাৰ পিতাৰ নাম: কৃপা ঘৰ নং : ২৫৭ বয়স : 56 লিঙ্গ : পুৰুষ	JMV2941675 ফটো উপলব্ধ
R 848 নাম : চুকৰমণি কৃপা স্বামীৰ নাম: চমৰা কৰ্মকাৰ ঘৰ নং : ২৫৭ বয়স : 53 লিঙ্গ : মহিলা	JMV2941686 ফটো উপলব্ধ	E 849 নাম : জয়মতী কৰ্মকাৰ ধান স্বামীৰ নাম: চমৰা কৰ্মকাৰ ঘৰ নং : ২৫৭ বয়স : 49 লিঙ্গ : মহিলা	JMV2941697 ফটো উপলব্ধ	850 নাম : যমুনা পাতৰ পিতাৰ নাম: মেঘু পাতৰ ঘৰ নং : 257 বয়স : 37 লিঙ্গ : মহিলা	JMV0337410 ফটো উপলব্ধ
851 নাম : পিংকী কৰ্মকাৰ স্বামীৰ নাম: সহন কৰ্মকাৰ ঘৰ নং : ২৫৭ বয়স : 34 লিঙ্গ : মহিলা	JMV0132241 ফটো উপলব্ধ	852 নাম : লক্ষ্মী কৰ্মকাৰ পিতাৰ নাম: বিজয় কৰ্মকাৰ ঘৰ নং : 257 বয়স : 34 লিঙ্গ : মহিলা	JMV0351668 ফটো উপলব্ধ	853 নাম : মন গোৱালা স্বামীৰ নাম: প্ৰদীপ গোৱালা ঘৰ নং : ২৫৭ বয়স : 34 লিঙ্গ : মহিলা	JMV1474931 ফটো উপলব্ধ
854 নাম : মহন কৰ্মকাৰ পিতাৰ নাম: চমৰা কৰ্মকাৰ ঘৰ নং : ২৫৭ বয়স : 33 লিঙ্গ : পুৰুষ	JMV0132233 ফটো উপলব্ধ	855 নাম : হীৰা অনক পিতাৰ নাম: অনক কৰ্মকাৰ ঘৰ নং : 257 বয়স : 31 লিঙ্গ : পুৰুষ	JMV0299446 ফটো উপলব্ধ	856 নাম : দিপামণি কৰ্মকাৰ স্বামীৰ নাম: হীৰা কৰ্মকাৰ ঘৰ নং : 257 বয়স : 27 লিঙ্গ : মহিলা	JMV0298315 ফটো উপলব্ধ
857 নাম : শিৱ কৰ্মকাৰ পিতাৰ নাম: চুটু কৰ্মকাৰ ঘৰ নং : 257 বয়স : 26 লিঙ্গ : পুৰুষ	JMV0511014 ফটো উপলব্ধ	858 নাম : ৰূপালী কৰ্মকাৰ স্বামীৰ নাম: শিৱা কৰ্মকাৰ ঘৰ নং : ২৫৭ বয়স : 24 লিঙ্গ : মহিলা	IHS0034231 ফটো উপলব্ধ	859 নাম : অনপ কৰ্মকাৰ পিতাৰ নাম: কৃপা ঘৰ নং : ২৫৭ক বয়স : 58 লিঙ্গ : পুৰুষ	JMV2941700 ফটো উপলব্ধ
860 নাম : বিনতী কৰ্মকাৰ স্বামীৰ নাম: অনপ কৰ্মকাৰ ঘৰ নং : ২৫৭ক বয়স : 53 লিঙ্গ : মহিলা	JMV2941711 ফটো উপলব্ধ	E 861 নাম : চুকৰাম কৰ্মকাৰ পিতাৰ নাম: গুহি ঘৰ নং : ২৫৮ বয়স : 66 লিঙ্গ : পুৰুষ	JMV2941722 ফটো উপলব্ধ	862 নাম : চুকৰমণি কৰ্মকাৰ স্বামীৰ নাম: চুকৰাম কৰ্মকাৰ ঘৰ নং : 258 বয়স : 62 লিঙ্গ : মহিলা	JMV0297192 ফটো উপলব্ধ
863 নাম : ৰাজু চুকৰাম পিতাৰ নাম: চুকৰাম মুড়া ঘৰ নং : 258 বয়স : 47 লিঙ্গ : পুৰুষ	JMV0422246 ফটো উপলব্ধ	R 864 নাম : সম্পতি কৰ্মকাৰ পিতাৰ নাম: চুকৰাম ঘৰ নং : ২৫৮ বয়স : 45 লিঙ্গ : মহিলা	JMV2941744 ফটো উপলব্ধ	865 নাম : ৰূপচান্দ কৰ্মকাৰ পিতাৰ নাম: চুকৰাম ঘৰ নং : ২৫৮ বয়স : 43 লিঙ্গ : পুৰুষ	JMV2941755 ফটো উপলব্ধ
866 নাম : পিনা কৰ্মকাৰ পিতাৰ নাম: চুকৰাম কৰ্মকাৰ ঘৰ নং : 258 বয়স : 35 লিঙ্গ : মহিলা	JMV0508267 ফটো উপলব্ধ	867 নাম : সম্পতি চুকৰাম পিতাৰ নাম: চুকৰাম কৰ্মকাৰ ঘৰ নং : 258 বয়স : 31 লিঙ্গ : মহিলা	JMV0508218 ফটো উপলব্ধ	E 868 নাম : মংৰি কৰ্মকাৰ স্বামীৰ নাম: ভুবন ঘৰ নং : ২৫৯ বয়স : 63 লিঙ্গ : মহিলা	JMV2941788 ফটো উপলব্ধ

869 নাম : কমলা কৰ্মকাৰ পিতাৰ নাম: ভুবন ঘৰ নং : ২৫৯ বয়স : 45 লিঙ্গ : মহিলা	JMV2941799 ফটো উপলব্ধ	870 নাম : কৃষ্ণ কৰ্মকাৰ পিতাৰ নাম: ভুবন ঘৰ নং : ২৫৯ বয়স : 43 লিঙ্গ : পুৰুষ	JMV2941802 ফটো উপলব্ধ	871 নাম : জ্যোতি কৰ্মকাৰ পিতাৰ নাম: ভুবন ঘৰ নং : ২৫৯ বয়স : 41 লিঙ্গ : পুৰুষ	JMV2941813 ফটো উপলব্ধ
872 নাম : মুনকী কৰ্মকাৰ পিতাৰ নাম: জ্যোতি কৰ্মকাৰ ঘৰ নং : ২৫৯ বয়স : 40 লিঙ্গ : মহিলা	JMV2941824 ফটো উপলব্ধ	R 873 নাম : কুশো কৰ্মকাৰ পিতাৰ নাম: ভুবন কৰ্মকাৰ ঘৰ নং : ২৬৩ বয়স : 43 লিঙ্গ : পুৰুষ	JMV1505635 ফটো উপলব্ধ	874 নাম : দুলাল কুপা পিতাৰ নাম: কুপা কৰ্মকাৰ ঘৰ নং : ২৬১ বয়স : 66 লিঙ্গ : পুৰুষ	JMV2941835 ফটো উপলব্ধ
875 নাম : অঞ্জনা কৰ্মকাৰ স্বামীৰ নাম: দুলাল ঘৰ নং : ২৬১ বয়স : 61 লিঙ্গ : মহিলা	JMV2941846 ফটো উপলব্ধ	876 নাম : জয়মতী কৰ্মকাৰ স্বামীৰ নাম: অমিত কৰ্মকাৰ ঘৰ নং : 261 বয়স : 48 লিঙ্গ : মহিলা	JMV0302505 ফটো উপলব্ধ	877 নাম : মনি বৃধৰাম পিতাৰ নাম: বৃধৰাম কৰ্মকাৰ ঘৰ নং : 261 বয়স : 34 লিঙ্গ : মহিলা	JMV0332809 ফটো উপলব্ধ
878 নাম : বৃধৰাম কৰ্মকাৰ পিতাৰ নাম: বিৰচা ঘৰ নং : ২৬৩ বয়স : 71 লিঙ্গ : পুৰুষ	JMV2941868 ফটো উপলব্ধ	879 নাম : ৰমেশ কৰ্মকাৰ পিতাৰ নাম: শামলাল কৰ্মকাৰ ঘৰ নং : ২৬৩ বয়স : 48 লিঙ্গ : পুৰুষ	JMV2941880 ফটো উপলব্ধ	880 নাম : চুকুৰমনি কৰ্মকাৰ স্বামীৰ নাম: ৰমেশ কৰ্মকাৰ ঘৰ নং : ২৬৩ বয়স : 46 লিঙ্গ : মহিলা	JMV2941891 ফটো উপলব্ধ
881 নাম : চোনোৱা মুঢ়া পিতাৰ নাম: লধা ঘৰ নং : ২৬৩খ বয়স : 51 লিঙ্গ : পুৰুষ	JMV2941926 ফটো উপলব্ধ	882 নাম : বাবল মুঢ়া পিতাৰ নাম: ভৈবেশ মুঢ়া ঘৰ নং : ২৬৩ক বয়স : 42 লিঙ্গ : পুৰুষ	JMV2941915 ফটো উপলব্ধ	R 883 নাম : ৰতা পাতৰ স্বামীৰ নাম: ৰামধন পাতৰ ঘৰ নং : ২৬৬ বয়স : 76 লিঙ্গ : মহিলা	JMV2941937 ফটো উপলব্ধ
884 নাম : ৰতা পাতৰ স্বামীৰ নাম: ৰাম ধন পাতৰ ঘৰ নং : 266 বয়স : 63 লিঙ্গ : মহিলা	JMV0532796 ফটো উপলব্ধ	885 নাম : ৰপচাই পাতৰ পিতাৰ নাম: ৰামধন পাতৰ ঘৰ নং : ২৬৬ বয়স : 40 লিঙ্গ : পুৰুষ	JMV2941959 ফটো উপলব্ধ	886 নাম : চমপা পাতৰ পিতাৰ নাম: ৰামধন পাতৰ ঘৰ নং : 266 বয়স : 37 লিঙ্গ : পুৰুষ	JMV0121855 ফটো উপলব্ধ
887 নাম : লক্ষী পাতৰ স্বামীৰ নাম: কৃষ্ণ ঘৰ নং : ২৬৭ বয়স : 47 লিঙ্গ : মহিলা	JMV2941971 ফটো উপলব্ধ	888 নাম : মতী কৰ্মকাৰ পিতাৰ নাম: অনুপ কৰ্মকাৰ ঘৰ নং : 267 বয়স : 39 লিঙ্গ : পুৰুষ	JMV0508416 ফটো উপলব্ধ	889 নাম : লক্ষণ পাতৰ পিতাৰ নাম: কৃষ্ণ পাতৰ ঘৰ নং : 267 বয়স : 25 লিঙ্গ : পুৰুষ	IHS0043448 ফটো উপলব্ধ
890 নাম : ৰাম পাতৰ পিতাৰ নাম: কৃষ্ণা পাতৰ ঘৰ নং : 267 বয়স : 25 লিঙ্গ : পুৰুষ	IHS0046151 ফটো উপলব্ধ	891 নাম : চুকুৰা মুঢ়া পিতাৰ নাম: মীচুকু ঘৰ নং : ২৭০ বয়স : 56 লিঙ্গ : পুৰুষ	JMV2941993 ফটো উপলব্ধ	892 নাম : অঞ্জলী দত্ত স্বামীৰ নাম: সুশীল দত্ত ঘৰ নং : ২৭২ক বয়স : 51 লিঙ্গ : মহিলা	JMV2942021 ফটো উপলব্ধ
893 নাম : ৰমেশ মুঢ়া পিতাৰ নাম: মীতলাল ঘৰ নং : ২৭৬ বয়স : 71 লিঙ্গ : পুৰুষ	JMV2942032 ফটো উপলব্ধ	894 নাম : মালতি মুঢ়া স্বামীৰ নাম: বেনু মুঢ়া ঘৰ নং : ২৭৬ বয়স : 65 লিঙ্গ : মহিলা	JMV2942043 ফটো উপলব্ধ	895 নাম : বেনু মুঢ়া পিতাৰ নাম: নেন্দ্ৰ মুঢ়া ঘৰ নং : ২৭৬ বয়স : 54 লিঙ্গ : পুৰুষ	IHS0035741 ফটো উপলব্ধ
896 নাম : তাৰামনি মুঢ়া স্বামীৰ নাম: কানু মুঢ়া ঘৰ নং : ২৭৬ বয়স : 46 লিঙ্গ : মহিলা	JMV2942065 ফটো উপলব্ধ	897 নাম : মমীতা পাতৰ স্বামীৰ নাম: লক্ষণ পাতৰ ঘৰ নং : ২৭৬ বয়স : 35 লিঙ্গ : মহিলা	JMV0207365 ফটো উপলব্ধ	898 নাম : ৰমেশ মুঢ়া পিতাৰ নাম: বৈগু মুঢ়া ঘৰ নং : 276 বয়স : 35 লিঙ্গ : পুৰুষ	JMV0296160 ফটো উপলব্ধ

899 নাম : সীতা মুৰাহ স্বামীৰ নাম : ৰমেশ মুৰাহ ঘৰ নং : 276 বয়স : 28 লিঙ্গ : মহিলা	JMV0297044 ফটো উপলব্ধ	900 নাম : লক্ষীমনি বাগতী স্বামীৰ নাম : চেত ঘৰ নং : 299 বয়স : 59 লিঙ্গ : মহিলা	JMV2942076 ফটো উপলব্ধ	901 নাম : দুৰ্গা বাগতী পিতাৰ নাম : চেত ঘৰ নং : 299 বয়স : 41 লিঙ্গ : পুৰুষ	JMV2942087 ফটো উপলব্ধ
902 নাম : কসল্যা সিকনাথ স্বামীৰ নাম : মেঘু ঘৰ নং : 280 বয়স : 57 লিঙ্গ : মহিলা	JMV2942098 ফটো উপলব্ধ	903 নাম : চম্পা পাতৰ পিতাৰ নাম : মেঘু পাতৰ ঘৰ নং : 280 বয়স : 32 লিঙ্গ : মহিলা	JMV0277475 ফটো উপলব্ধ	E 904 নাম : বগা পাতৰ পিতাৰ নাম : বুধৰাম ঘৰ নং : 281 বয়স : 65 লিঙ্গ : পুৰুষ	JMV2942123 ফটো উপলব্ধ
905 নাম : কৌশল্যা পাতৰ স্বামীৰ নাম : বগা পাতৰ ঘৰ নং : 281 বয়স : 61 লিঙ্গ : মহিলা	JMV2942134 ফটো উপলব্ধ	906 নাম : চুকৰমনি পাতৰ পিতাৰ নাম : বুধৰাম পাতৰ ঘৰ নং : 281 বয়স : 56 লিঙ্গ : মহিলা	JMV2942156 ফটো উপলব্ধ	907 নাম : সোমৰী দুলাল স্বামীৰ নাম : হৰি চমপা ঘৰ নং : 281 বয়স : 55 লিঙ্গ : মহিলা	JMV2942167 ফটো উপলব্ধ
908 নাম : বাবলু পাতৰ পিতাৰ নাম : প্ৰধান পাতৰ ঘৰ নং : 282 বয়স : 43 লিঙ্গ : পুৰুষ	JMV2942190 ফটো উপলব্ধ	# 909 নাম : শান্তি প্ৰধান স্বামীৰ নাম : বাবলু প্ৰধান ঘৰ নং : 282 বয়স : 41 লিঙ্গ : মহিলা	JMV2942203 ফটো উপলব্ধ	910 নাম : গণেশ পাতৰ পিতাৰ নাম : প্ৰধান পাতৰ ঘৰ নং : 282 বয়স : 40 লিঙ্গ : পুৰুষ	JMV2942214 ফটো উপলব্ধ
911 নাম : বিনা মাহাত স্বামীৰ নাম : মহেশ মাহাত ঘৰ নং : 282 বয়স : 38 লিঙ্গ : মহিলা	IHS0034090 ফটো উপলব্ধ	E 912 নাম : ভৰত পাতৰ পিতাৰ নাম : চেনেকা পাতৰ ঘৰ নং : 288 বয়স : 71 লিঙ্গ : পুৰুষ	JMV2942270 ফটো উপলব্ধ	913 নাম : সুমিত্ৰা পাতৰ স্বামীৰ নাম : গুলু পাতৰ ঘৰ নং : 288 বয়স : 63 লিঙ্গ : মহিলা	JMV2942236 ফটো উপলব্ধ
914 নাম : শান্তি পাতৰ পিতাৰ নাম : লক্ষণ পাতৰ ঘৰ নং : 288 বয়স : 63 লিঙ্গ : মহিলা	JMV2942281 ফটো উপলব্ধ	915 নাম : লোখন পাতৰ পিতাৰ নাম : গুলু পাতৰ ঘৰ নং : 288 বয়স : 43 লিঙ্গ : পুৰুষ	JMV2942247 ফটো উপলব্ধ	R 916 নাম : মৰমী পাতৰ স্বামীৰ নাম : লক্ষণ পাতৰ ঘৰ নং : 288 বয়স : 41 লিঙ্গ : মহিলা	JMV2942258 ফটো উপলব্ধ
917 নাম : মৰমী পাতৰ স্বামীৰ নাম : লখন পাতৰ ঘৰ নং : 288 বয়স : 40 লিঙ্গ : মহিলা	IHS0035766 ফটো উপলব্ধ	918 নাম : ৰাজু পাতৰ পিতাৰ নাম : গুলু পাতৰ ঘৰ নং : 288 বয়স : 39 লিঙ্গ : পুৰুষ	JMV2942269 ফটো উপলব্ধ	919 নাম : জন পাতৰ পিতাৰ নাম : লখন পাতৰ ঘৰ নং : 288 বয়স : 23 লিঙ্গ : পুৰুষ	IHS0034116 ফটো উপলব্ধ
920 নাম : মনিকা পাতৰ স্বামীৰ নাম : জন পাতৰ ঘৰ নং : 288 বয়স : 21 লিঙ্গ : মহিলা	IHS0034108 ফটো উপলব্ধ	921 নাম : বিবেক পাতৰ পিতাৰ নাম : লক্ষণ পাতৰ ঘৰ নং : 288 বয়স : 21 লিঙ্গ : পুৰুষ	IHS0034140 ফটো উপলব্ধ	922 নাম : বুদ্ধেশ্বৰ পাতৰ পিতাৰ নাম : বিজু পাতৰ ঘৰ নং : 288 বয়স : 61 লিঙ্গ : পুৰুষ	JMV2942292 ফটো উপলব্ধ
923 নাম : দীপেন পাতৰ পিতাৰ নাম : বুদ্ধেশ্বৰ ঘৰ নং : 288 বয়স : 39 লিঙ্গ : মহিলা	JMV2942316 ফটো উপলব্ধ	924 নাম : ছুটু পাতৰ পিতাৰ নাম : বিজু পাতৰ ঘৰ নং : 288 বয়স : 67 লিঙ্গ : পুৰুষ	JMV0132415 ফটো উপলব্ধ	E 925 নাম : চন্দ্ৰকলা পাতৰ স্বামীৰ নাম : ছুটু পাতৰ ঘৰ নং : 288 বয়স : 56 লিঙ্গ : মহিলা	JMV2942338 ফটো উপলব্ধ
926 নাম : গনেশ পাতৰ পিতাৰ নাম : ছুটু পাতৰ ঘৰ নং : 288 বয়স : 29 লিঙ্গ : পুৰুষ	JMV0132431 ফটো উপলব্ধ	927 নাম : কাৰ্তিক পাতৰ পিতাৰ নাম : বলৰাম পাতৰ ঘৰ নং : 289ক বয়স : 31 লিঙ্গ : পুৰুষ	JMV0125211 ফটো উপলব্ধ	928 নাম : নেইনা পাতৰ স্বামীৰ নাম : কাৰ্তিক পাতৰ ঘৰ নং : 289ক বয়স : 29 লিঙ্গ : মহিলা	JMV0214353 ফটো উপলব্ধ

929 নাম : শিৱানী পাতৰ পিতাৰ নাম: ছটু পাতৰ ঘৰ নং : ২৮৭ক বয়স : 28 লিঙ্গ : মহিলা	JMV0122770 ফটো উপলব্ধ	930 নাম : ৰাম বৰাইক পিতাৰ নাম: ধনীৰাম ঘৰ নং : ২৮৯ বয়স : 47 লিঙ্গ : পুৰুষ	JMV2942383 ফটো উপলব্ধ	931 নাম : জয়মতী বৰাইক স্বামীৰ নাম: ৰাম বৰাইক ঘৰ নং : ২৮৯ বয়স : 46 লিঙ্গ : মহিলা	JMV2942394 ফটো উপলব্ধ
932 নাম : সুকৰা বৰাইক পিতাৰ নাম: ৰাম বৰাইক ঘৰ নং : ২৮৯ বয়স : 35 লিঙ্গ : পুৰুষ	JMV0122960 ফটো উপলব্ধ	933 নাম : মুচকান বৰাইক স্বামীৰ নাম: সুকৰা বৰাইক ঘৰ নং : ২৮৯ বয়স : 33 লিঙ্গ : মহিলা	JMV0125112 ফটো উপলব্ধ	E 934 নাম : বৃধনী পাতৰ স্বামীৰ নাম: কৰমাসিং পাতৰ ঘৰ নং : ২৯০ বয়স : 81 লিঙ্গ : মহিলা	JMV2942407 ফটো উপলব্ধ
E 935 নাম : দুলাল পাতৰ পিতাৰ নাম: কৰমাসিং পাতৰ ঘৰ নং : ২৯০ বয়স : 51 লিঙ্গ : পুৰুষ	JMV2942418 ফটো উপলব্ধ	936 নাম : মালতী পাতৰ স্বামীৰ নাম: সোনাৰাম পাতৰ ঘৰ নং : ২৯০ বয়স : 81 লিঙ্গ : মহিলা	JMV2942430 ফটো উপলব্ধ	937 নাম : ভেন্দা পাতৰ পিতাৰ নাম: সোনাৰাম পাতৰ ঘৰ নং : ২৯১ক বয়স : 46 লিঙ্গ : পুৰুষ	JMV2942441 ফটো উপলব্ধ
938 নাম : শকুন্তলা চাঁপা স্বামীৰ নাম: লক্ষীৰাম পাতৰ ঘৰ নং : ২৯১ক বয়স : 45 লিঙ্গ : মহিলা	JMV2942474 ফটো উপলব্ধ	939 নাম : জয় তাঁতী পিতাৰ নাম: ৰুইদাস তাঁতী ঘৰ নং : ২৯২ বয়স : 46 লিঙ্গ : পুৰুষ	JMV2942485 ফটো উপলব্ধ	940 নাম : ধনঞ্জয় তাঁতী পিতাৰ নাম: সুৰেশ তাঁতী ঘৰ নং : ২৯২ বয়স : 20 লিঙ্গ : পুৰুষ	IHS0034215 ফটো উপলব্ধ
941 নাম : বিনা তাঁতী স্বামীৰ নাম: এতুৱা তাঁতী ঘৰ নং : ২৯২ক বয়স : 53 লিঙ্গ : মহিলা	JMV1473859 ফটো উপলব্ধ	E 942 নাম : লক্ষী তাঁতী স্বামীৰ নাম: এতুৱা তাঁতী ঘৰ নং : ২৯২ক বয়স : 71 লিঙ্গ : মহিলা	JMV2942543 ফটো উপলব্ধ	943 নাম : সুৰেশ তাঁতী পিতাৰ নাম: এতুৱা তাঁতী ঘৰ নং : ২৯২ক বয়স : 45 লিঙ্গ : পুৰুষ	JMV2942510 ফটো উপলব্ধ
944 নাম : ৰমণী তাঁতী স্বামীৰ নাম: সুৰেশ তাঁতী ঘৰ নং : ২৯২ক বয়স : 41 লিঙ্গ : মহিলা	JMV2942521 ফটো উপলব্ধ	945 নাম : বিৰবল চাৱাহী পিতাৰ নাম: চেতান চাৱাহী ঘৰ নং : ২৯৩ বয়স : 48 লিঙ্গ : পুৰুষ	JMV2942554 ফটো উপলব্ধ	946 নাম : সুহাগি চুহন স্বামীৰ নাম: বিৰবল চাৱাহী ঘৰ নং : ২৯৩ বয়স : 45 লিঙ্গ : মহিলা	JMV2942565 ফটো উপলব্ধ
947 নাম : বৈশাখী চাৱাহী স্বামীৰ নাম: অটল চাৱাহী ঘৰ নং : ২৯৪ বয়স : 48 লিঙ্গ : মহিলা	JMV2942587 ফটো উপলব্ধ	948 নাম : ৰাধীকা চাৱাহী পিতাৰ নাম: অটল চাৱাহী ঘৰ নং : ২৯৪ বয়স : 45 লিঙ্গ : মহিলা	JMV0122903 ফটো উপলব্ধ	949 নাম : ভাৰতী এটোৱা স্বামীৰ নাম: অটল চাৱাহী ঘৰ নং : ২৯৪ বয়স : 45 লিঙ্গ : মহিলা	JMV2942576 ফটো উপলব্ধ
950 নাম : বৃধূৱা পাতৰ পিতাৰ নাম: বিৰছা পাতৰ ঘৰ নং : ২৯৪ বয়স : 35 লিঙ্গ : পুৰুষ	JMV1505163 ফটো উপলব্ধ	951 নাম : ধনেশ্বৰী চাৱাহী স্বামীৰ নাম: বৃধূৱা পাতৰ ঘৰ নং : ২৯৪ বয়স : 32 লিঙ্গ : মহিলা	JMV0213660 ফটো উপলব্ধ	952 নাম : অজয় চাৱাহী পিতাৰ নাম: অটল চাৱাহী ঘৰ নং : 294 বয়স : 31 লিঙ্গ : পুৰুষ	JMV0337774 ফটো উপলব্ধ
953 নাম : মনিকা চাৱাহী পিতাৰ নাম: প্ৰদীপ মানকি ঘৰ নং : 294 বয়স : 27 লিঙ্গ : মহিলা	JMV0337725 ফটো উপলব্ধ	954 নাম : চুন চাৱাহী পিতাৰ নাম: এতুৱা ঘৰ নং : ২৯৫ বয়স : 56 লিঙ্গ : পুৰুষ	JMV2942634 ফটো উপলব্ধ	955 নাম : ভনিতা মংকী স্বামীৰ নাম: যাদু মংকী ঘৰ নং : ২৯৬ বয়স : 61 লিঙ্গ : মহিলা	JMV2942667 ফটো উপলব্ধ
956 নাম : অনিতা মুড়া পিতাৰ নাম: যাদু মানকী ঘৰ নং : ২৯৬ বয়স : 38 লিঙ্গ : মহিলা	JMV0125971 ফটো উপলব্ধ	957 নাম : অজয় তাঁতী পিতাৰ নাম: চুক তাঁতী ঘৰ নং : ২৯৬ বয়স : 34 লিঙ্গ : পুৰুষ	JMV0125682 ফটো উপলব্ধ	958 নাম : অনিল মানকী পিতাৰ নাম: যাদু মানকী ঘৰ নং : ২৯৬ বয়স : 33 লিঙ্গ : পুৰুষ	JMV0128413 ফটো উপলব্ধ

959 নাম : জয়মতি তাঁতী স্বামীৰ নাম : অজয় তাঁতী ঘৰ নং : ২৯৬ বয়স : 30 লিঙ্গ : মহিলা	JMV0125732 ফটো উপলব্ধ	960 নাম : সুনিতা মানকি চ পিতাৰ নাম : যাদুচৰন মানকি ঘৰ নং : ২৯৬ বয়স : 27 লিঙ্গ : মহিলা	IHS0034298 ফটো উপলব্ধ	961 নাম : সীতা মানকি পিতাৰ নাম : সহৰাই মুড়া ঘৰ নং : ২৯৭ বয়স : 29 লিঙ্গ : মহিলা	IHS0034983 ফটো উপলব্ধ
962 নাম : বিৰবল মংকী পিতাৰ নাম : জাক্ৰিয়াচ মংকী ঘৰ নং : ২৯৮ বয়স : 49 লিঙ্গ : পুৰুষ	JMV2942689 ফটো উপলব্ধ	963 নাম : বিন মংকী স্বামীৰ নাম : বিৰবল মংকী ঘৰ নং : ২৯৮ বয়স : 47 লিঙ্গ : মহিলা	JMV2942690 ফটো উপলব্ধ	964 নাম : জেম মানকী পিতাৰ নাম : বিৰবল মানকী ঘৰ নং : ২৯৮ বয়স : 30 লিঙ্গ : পুৰুষ	JMV0128454 ফটো উপলব্ধ
965 নাম : অনিল চাৰাছী পিতাৰ নাম : ওটলু চাৰাছী ঘৰ নং : 298 বয়স : 20 লিঙ্গ : পুৰুষ	IHS0046144 ফটো উপলব্ধ	966 নাম : শকুন্তলা কৰ্মকাৰ স্বামীৰ নাম : ৰাম প্ৰসাদ কৰ্মকাৰ ঘৰ নং : ৩০১ বয়স : 61 লিঙ্গ : মহিলা	JMV2942703 ফটো উপলব্ধ	967 নাম : ৰূপচান্দ কৰ্মকাৰ পিতাৰ নাম : ৰামপ্ৰসাদ ঘৰ নং : ৩০১ বয়স : 41 লিঙ্গ : পুৰুষ	JMV2942714 ফটো উপলব্ধ
968 নাম : পৰিন্যা গোড পিতাৰ নাম : ৰাম প্ৰচাদ কৰ্মকাৰ ঘৰ নং : ৩০১ বয়স : 39 লিঙ্গ : মহিলা	JMV2942725 ফটো উপলব্ধ	969 নাম : নয়াচান্দ কৰ্মকাৰ পিতাৰ নাম : ৰামপ্ৰসাদ ঘৰ নং : ৩০১ক বয়স : 43 লিঙ্গ : পুৰুষ	JMV2942736 ফটো উপলব্ধ	970 নাম : মুনি কৰ্মকাৰ স্বামীৰ নাম : নয়াচান্দ কৰ্মকাৰ ঘৰ নং : ৩০১ক বয়স : 40 লিঙ্গ : মহিলা	JMV2942747 ফটো উপলব্ধ
971 নাম : ৰাম তাঁতী পিতাৰ নাম : শ্ৰীৰাম ঘৰ নং : ৩০২ বয়স : 71 লিঙ্গ : পুৰুষ	JMV2942758 ফটো উপলব্ধ	972 নাম : লক্ষী তাঁতী স্বামীৰ নাম : ৰাম তাঁতী ঘৰ নং : ৩০২ বয়স : 61 লিঙ্গ : মহিলা	JMV2942769 ফটো উপলব্ধ	973 নাম : অনিল তাঁতী পিতাৰ নাম : ৰাম তাঁতী ঘৰ নং : ৩০২ বয়স : 42 লিঙ্গ : পুৰুষ	JMV2942781 ফটো উপলব্ধ
974 নাম : লক্ষী তাঁতী স্বামীৰ নাম : অনিল তাঁতী ঘৰ নং : ৩০২ বয়স : 40 লিঙ্গ : মহিলা	JMV2942792 ফটো উপলব্ধ	975 নাম : ৰাম বৰাইক পিতাৰ নাম : ধনীৰাম ঘৰ নং : ৩০৩ বয়স : 56 লিঙ্গ : পুৰুষ	JMV2942805 ফটো উপলব্ধ	976 নাম : চমাৰী বৰাইক স্বামীৰ নাম : ৰামু বৰাইক ঘৰ নং : ৩০৩ বয়স : 53 লিঙ্গ : মহিলা	JMV2942816 ফটো উপলব্ধ
977 নাম : বৃধৰাম বৰাইক পিতাৰ নাম : ৰামু বৰাইক ঘৰ নং : ৩০৩ বয়স : 36 লিঙ্গ : পুৰুষ	JMV0122853 ফটো উপলব্ধ	978 নাম : বৃধেশ্বৰ বৰাইক পিতাৰ নাম : ৰামু বৰাইক ঘৰ নং : ৩০৩ বয়স : 33 লিঙ্গ : পুৰুষ	JMV0128942 ফটো উপলব্ধ	979 নাম : মনীষা বৰাইক স্বামীৰ নাম : অমৰ বৰাইক ঘৰ নং : ৩০৩ বয়স : 28 লিঙ্গ : মহিলা	JMV0125450 ফটো উপলব্ধ
980 নাম : অমৰ বৰাইক পিতাৰ নাম : ৰাম বৰাইক ঘৰ নং : ৩০৩ বয়স : 28 লিঙ্গ : পুৰুষ	JMV0278408 ফটো উপলব্ধ	981 নাম : লক্ষী বৰাইক স্বামীৰ নাম : বৃদ্ধেশ্বৰ বৰাইক ঘৰ নং : ৩০৩ বয়স : 24 লিঙ্গ : মহিলা	IHS0034066 ফটো উপলব্ধ	982 নাম : সন্তুছি পাতৰ স্বামীৰ নাম : ৰমেশ পাতৰ ঘৰ নং : ৩০৪ ক বয়স : 36 লিঙ্গ : মহিলা	JMV0080366 ফটো উপলব্ধ
983 নাম : ধ্ৰুৱ ৰাজপুত পিতাৰ নাম : সহদেৱ ঘৰ নং : ৩০৫ বয়স : 51 লিঙ্গ : পুৰুষ	JMV2942850 ফটো উপলব্ধ	984 নাম : মায়াবতী ৰাজপুত স্বামীৰ নাম : ধ্ৰুৱ ৰাজপুত ঘৰ নং : ৩০৫ বয়স : 49 লিঙ্গ : মহিলা	JMV2942861 ফটো উপলব্ধ	S 985 নাম : লক্ষী ৰাজপুত পিতাৰ নাম : ধ্ৰুৱ সিং ৰাজপুত ঘৰ নং : ৩০৫ বয়স : ৪২ লিঙ্গ : মহিলা	JMV0080747 ফটো উপলব্ধ
986 নাম : ৰুকমতি ৰাজপুত পিতাৰ নাম : ধ্ৰুৱ ৰাজপুত ঘৰ নং : 305 বয়স : 27 লিঙ্গ : মহিলা	JMV0337683 ফটো উপলব্ধ	987 নাম : অভিশেষ ৰাজপুত পিতাৰ নাম : ধ্ৰুৱ ৰাজপুত ঘৰ নং : 305 বয়স : 26 লিঙ্গ : পুৰুষ	JMV0351577 ফটো উপলব্ধ	988 নাম : অপৰাজিতা মিশ্ৰা স্বামীৰ নাম : মহাদেৱ ৰাজপুত ঘৰ নং : ৩০৫ বয়স : 23 লিঙ্গ : মহিলা	JMV1476290 ফটো উপলব্ধ

989 নাম : গীতা মানিক স্বামীৰ নাম: চনু মানিক ঘৰ নং : ৩০৬ বয়স : 25 লিঙ্গ : মহিলা	IHS0034421 ফটো উপলব্ধ	990 নাম : বিষ্ণু পাতৰ পিতাৰ নাম: ধীৰেন ঘৰ নং : ৩০৮ বয়স : 44 লিঙ্গ : পুৰুষ	JMV2942872 ফটো উপলব্ধ	991 নাম : শান্তী পাতৰ স্বামীৰ নাম: বিষ্ণু পতৰা ঘৰ নং : ৩০৮ বয়স : 42 লিঙ্গ : মহিলা	JMV2942894 ফটো উপলব্ধ
992 নাম : উমেশ পাতৰ পিতাৰ নাম: ধীৰেন ঘৰ নং : ৩০৮ বয়স : 41 লিঙ্গ : পুৰুষ	JMV2942883 ফটো উপলব্ধ	993 নাম : পুনম পাতৰ স্বামীৰ নাম: উমেশ পাতৰ ঘৰ নং : ৩০৮ বয়স : 39 লিঙ্গ : মহিলা	JMV0132480 ফটো উপলব্ধ	994 নাম : দুৰ্গামণি পাতৰ পিতাৰ নাম: বীৰা পাতৰ ঘৰ নং : 308 বয়স : 27 লিঙ্গ : মহিলা	JMV0454058 ফটো উপলব্ধ
995 নাম : বলৰাম চাওতাল পিতাৰ নাম: বধৰাম চাওতাল ঘৰ নং : 309 বয়স : 33 লিঙ্গ : পুৰুষ	JMV0508275 ফটো উপলব্ধ	E 996 নাম : মীনা চাওতাল স্বামীৰ নাম: বলৰাম চাওতাল ঘৰ নং : 309 বয়স : 32 লিঙ্গ : মহিলা	JMV0508341 ফটো উপলব্ধ	997 নাম : বীতা চাওতাল স্বামীৰ নাম: বলৰাম চাওতাল ঘৰ নং : 309 বয়স : 31 লিঙ্গ : মহিলা	IHS0095489 ফটো উপলব্ধ
998 নাম : বৃধু পাতৰ পিতাৰ নাম: লক্ষন ঘৰ নং : ৩১০ বয়স : 61 লিঙ্গ : পুৰুষ	JMV2942918 ফটো উপলব্ধ	999 নাম : মংলী পাতৰ স্বামীৰ নাম: বৃধু পাতৰ ঘৰ নং : ৩১০ বয়স : 51 লিঙ্গ : মহিলা	JMV2942929 ফটো উপলব্ধ	1000 নাম : হৰি চামুপা পিতাৰ নাম: চামুপা পাতৰ ঘৰ নং : ৩১১ বয়স : 45 লিঙ্গ : পুৰুষ	JMV2942930 ফটো উপলব্ধ
1001 নাম : বঞ্জীত মাৰি পিতাৰ নাম: চমৰা ঘৰ নং : ৩১৩ বয়স : 67 লিঙ্গ : পুৰুষ	JMV2942963 ফটো উপলব্ধ	1002 নাম : দেবৰ সুখ পিতাৰ নাম: সুখ মাৰি ঘৰ নং : ৩১৩ বয়স : 41 লিঙ্গ : পুৰুষ	JMV2942985 ফটো উপলব্ধ	1003 নাম : দীপমালা মাৰি স্বামীৰ নাম: দেবৰু চুখু ঘৰ নং : ৩১৩ বয়স : 40 লিঙ্গ : মহিলা	JMV2942996 ফটো উপলব্ধ
1004 নাম : চুকৰমনি চাওতাল স্বামীৰ নাম: ফদন ঘৰ নং : ৩১৪ বয়স : 66 লিঙ্গ : মহিলা	JMV2943002 ফটো উপলব্ধ	1005 নাম : মণিকা চাওতাল স্বামীৰ নাম: কিশণ চাওতাল ঘৰ নং : 314 বয়স : 34 লিঙ্গ : মহিলা	JMV0535062 ফটো উপলব্ধ	1006 নাম : ৰাম চাওতাল পিতাৰ নাম: গনেশ চাওতাল ঘৰ নং : 314 বয়স : 33 লিঙ্গ : পুৰুষ	JMV0352146 ফটো উপলব্ধ
1007 নাম : ৰূপালী চাওতাল স্বামীৰ নাম: ৰাম চাওতাল ঘৰ নং : 314 বয়স : 31 লিঙ্গ : মহিলা	JMV0352112 ফটো উপলব্ধ	1008 নাম : নিমংটী মতিলাল স্বামীৰ নাম: ধনু ভূমিজ ঘৰ নং : ৩১৭ বয়স : 41 লিঙ্গ : মহিলা	JMV2943057 ফটো উপলব্ধ	1009 নাম : আচামবতী ভূমিজ স্বামীৰ নাম: নিমল ঘৰ নং : ৩১৮ বয়স : 81 লিঙ্গ : মহিলা	JMV2943079 ফটো উপলব্ধ
1010 নাম : বিহাৰী মহাদেভ পিতাৰ নাম: মহাদেৰ ভূমিজ ঘৰ নং : ৩১৮ বয়স : 45 লিঙ্গ : পুৰুষ	JMV1474790 ফটো উপলব্ধ	1011 নাম : মেৰি ভূমিজ স্বামীৰ নাম: বিহাৰী ভূমিজ ঘৰ নং : 318 বয়স : 42 লিঙ্গ : মহিলা	JMV0338517 ফটো উপলব্ধ	1012 নাম : বুদ্ধেশ্বৰ ভূমিজ পিতাৰ নাম: নিমল ঘৰ নং : ৩১৮ বয়স : 40 লিঙ্গ : পুৰুষ	JMV2943091 ফটো উপলব্ধ
1013 নাম : যমুনা ভূমিজ স্বামীৰ নাম: বুদ্ধেশ্বৰ ভূমিজ ঘৰ নং : ৩১৮ বয়স : 39 লিঙ্গ : মহিলা	JMV2943104 ফটো উপলব্ধ	1014 নাম : লক্ষীমনি পাতৰ স্বামীৰ নাম: হৰি ঘৰ নং : ৩২০ বয়স : 76 লিঙ্গ : মহিলা	JMV2943115 ফটো উপলব্ধ	1015 নাম : সোমাৰ চাৰাছী পিতাৰ নাম: কৃষ্ণা চাৰাছী ঘৰ নং : ৩২১ বয়স : 40 লিঙ্গ : পুৰুষ	JMV1477280 ফটো উপলব্ধ
1016 নাম : তপন চাৰাসী পিতাৰ নাম: ৰাইদাস চাৰাসী ঘৰ নং : ৩২১ বয়স : 37 লিঙ্গ : পুৰুষ	JMV0278838 ফটো উপলব্ধ	1017 নাম : ৰূপালী চাৰাসী স্বামীৰ নাম: কৰম সিং পাটৰ ঘৰ নং : ৩২১ বয়স : 35 লিঙ্গ : মহিলা	JMV0278846 ফটো উপলব্ধ	# 1018 নাম : বিষ্ণু পিতাৰ নাম: চনু মাহাত্ম ঘৰ নং : 321ক বয়স : 28 লিঙ্গ : পুৰুষ	JMV0291930 ফটো উপলব্ধ

1019	JMV0278986	
নাম : মনি ভূমিজ স্বামীৰ নাম : অমৰ ভূমিজ ঘৰ নং : 322 বয়স : 28 লিঙ্গ : মহিলা	ফটো উপলব্ধ	

# 1020	JMV0189803	
নাম : বিৰছমণি বাউৰী পিতাৰ নাম : চনুবা বাউৰী ঘৰ নং : 307 বয়স : 32 লিঙ্গ : মহিলা	ফটো উপলব্ধ	

# 1021	JMV0337592	
নাম : শান্তি পাতৰ স্বামীৰ নাম : বিষ্ণু পাতৰ ঘৰ নং : 308ক বয়স : 42 লিঙ্গ : মহিলা	ফটো উপলব্ধ	

# 1022	JMV0337436	
নাম : চনচৰি ৰবি পিতাৰ নাম : ৰবি কান্দু ঘৰ নং : 320ক বয়স : 61 লিঙ্গ : মহিলা	ফটো উপলব্ধ	

1023	JMV0335745	
নাম : প্ৰতিমা ভূমিজ পিতাৰ নাম : ৰমাকান্ত চাৰাছী ঘৰ নং : 1000 বয়স : 49 লিঙ্গ : মহিলা	ফটো উপলব্ধ	

# 1024	JMV0337634	
নাম : মনজ চিতাৰাম পিতাৰ নাম : চিতাৰাম পাহাৰীয়া ঘৰ নং : 319 বয়স : 48 লিঙ্গ : পুৰুষ	ফটো উপলব্ধ	

# 1025	JMV0337675	
নাম : ৰাখী পাহাৰীয়া পিতাৰ নাম : চনুৱা পাহাৰীয়া ঘৰ নং : 319 বয়স : 37 লিঙ্গ : মহিলা	ফটো উপলব্ধ	

# 1026	JMV0125245	
নাম : অনৰ ভূমিজ পিতাৰ নাম : কন্দাং ভূমিজ ঘৰ নং : 322 বয়স : 34 লিঙ্গ : পুৰুষ	ফটো উপলব্ধ	

# 1027	JMV0333682	
নাম : মালতি গোৱালা পিতাৰ নাম : সত্য গোৱালা ঘৰ নং : 288ক বয়স : 32 লিঙ্গ : মহিলা	ফটো উপলব্ধ	

# 1028	JMV0330829	
নাম : মঙ্গল গোৱালা পিতাৰ নাম : গঙ্গৰাম গোৱালা ঘৰ নং : 288ক বয়স : 26 লিঙ্গ : পুৰুষ	ফটো উপলব্ধ	

# 1029	JMV0493049	
নাম : নীলমণি মাহাতু স্বামীৰ নাম : বিষ্ণু মাহাতু ঘৰ নং : 321ক বয়স : 26 লিঙ্গ : মহিলা	ফটো উপলব্ধ	

# 1030	HXX8234819	
নাম : মনো দেবনাথ স্বামীৰ নাম : নিকিল দেবনাথ ঘৰ নং : 307 ক বয়স : 52 লিঙ্গ : মহিলা	ফটো উপলব্ধ	

# 1031	HXX8236611	
নাম : নিৰঞ্জন দেবনাথ পিতাৰ নাম : নিকিল দেবনাথ ঘৰ নং : 307 ক বয়স : 32 লিঙ্গ : পুৰুষ	ফটো উপলব্ধ	

1032	2	JMV0162768
নাম : কোৰনা টিৰ স্বামীৰ নাম : জেৰৌম জোহান ঘৰ নং : 225 বয়স : 46 লিঙ্গ : মহিলা		
ফটো উপলব্ধ		

1033	1	IHS0150110
নাম : চুমন শাহ মাতৃৰ নাম : তুলসী দেবী ঘৰ নং : 170খ বয়স : 19 লিঙ্গ : মহিলা		
ফটো উপলব্ধ		

1034	2	IHS0152058
নাম : বিয়াজ আলি মাতৃৰ নাম : আলিমুন বেগম ঘৰ নং : 238 বয়স : 19 লিঙ্গ : পুৰুষ		
ফটো উপলব্ধ		

1035	1	IHS0152249
নাম : অঞ্জনা চাৰাহী মাতৃৰ নাম : সুনীতা চাৰাহী ঘৰ নং : 114 বয়স : 18 লিঙ্গ : মহিলা		
ফটো উপলব্ধ		

1036	1	IHS0153213
নাম : সুমনদিতা তাঁতী পিতাৰ নাম : দেৱনাথ তাঁতী ঘৰ নং : 64ক বয়স : 18 লিঙ্গ : মহিলা		
ফটো উপলব্ধ		

1037	1	IHS0170134
নাম : সুৰজ চাৰাহী মাতৃৰ নাম : সুনীতা চাৰাহী ঘৰ নং : 114 বয়স : 19 লিঙ্গ : পুৰুষ		
ফটো উপলব্ধ		

1038	1	IHS0170282
নাম : বিশি শৰ্মা পিতাৰ নাম : শিবলাল শৰ্মা ঘৰ নং : 163 বয়স : 19 লিঙ্গ : পুৰুষ		
ফটো উপলব্ধ		

1039	1	IHS0170308
নাম : সাগৰ শৰ্মা পিতাৰ নাম : শিবলাল শৰ্মা ঘৰ নং : 163 বয়স : 21 লিঙ্গ : পুৰুষ		
ফটো উপলব্ধ		

1040	2	IHS0170381
নাম : বিমঝিম কুমাৰী পিতাৰ নাম : মৃত্যুঞ্জয় ঠাকুৰ ঘৰ নং : 215 বয়স : 19 লিঙ্গ : মহিলা		
ফটো উপলব্ধ		

1041	1	IHS0170407
নাম : শাৰদা কন্ডেল পিতাৰ নাম : শিবলাল কন্ডেল ঘৰ নং : 163 বয়স : 21 লিঙ্গ : মহিলা		
ফটো উপলব্ধ		

1042	2	IHS0170415
নাম : অনৰাগ বৰুৱা পিতাৰ নাম : চন্দ্ৰকান্ত বৰুৱা ঘৰ নং : 247ক বয়স : 21 লিঙ্গ : পুৰুষ		
ফটো উপলব্ধ		

1043	2	IHS0170423
নাম : বিচা কুমাৰী পিতাৰ নাম : সন্তোষ ঠাকুৰ ঘৰ নং : 213 ক বয়স : 19 লিঙ্গ : মহিলা		
ফটো উপলব্ধ		

1044	1	IHS0170506
নাম : বীমা মুড়া পিতাৰ নাম : ললিত মুড়া ঘৰ নং : 39 বয়স : 18 লিঙ্গ : মহিলা		
ফটো উপলব্ধ		

1045	1	IHS0170514
নাম : মীৰা মাহাত মাতৃৰ নাম : অনীতা মাহাত ঘৰ নং : 57 বয়স : 19 লিঙ্গ : মহিলা		
ফটো উপলব্ধ		

1046	2	CCY0318808
নাম : পূজা দাস পিতাৰ নাম : নাৰায়ন দাস ঘৰ নং : 239 বয়স : 26 লিঙ্গ : মহিলা		
ফটো উপলব্ধ		

1047	1	IHS0186908
নাম : ভৱানী ওৰাং পিতাৰ নাম : ৰবিন ওৰাং ঘৰ নং : 45 বয়স : 19 লিঙ্গ : মহিলা		
ফটো উপলব্ধ		

1048	1	IHS0186932
নাম : ৰাধিকা খাৰিয়া স্বামীৰ নাম : বাবলু খাৰিয়া ঘৰ নং : 70 বয়স : 21 লিঙ্গ : মহিলা		
ফটো উপলব্ধ		

1049	1	IHS0186957
নাম : ৰোহিত গোৱালা পিতাৰ নাম : সঞ্জয় গোৱালা ঘৰ নং : 177 গ বয়স : 21 লিঙ্গ : পুৰুষ		
ফটো উপলব্ধ		

1050	1	IHS0192872
নাম : ৰিতু মুড়া স্বামীৰ নাম : সুৰজ সিং ঘৰ নং : 156 বয়স : 23 লিঙ্গ : মহিলা		
ফটো উপলব্ধ		

1051	1	IHS0192989
নাম : ৰাজিয়া খাতুন স্বামীৰ নাম : মহঃ জাফিৰ ঘৰ নং : 182 বয়স : 20 লিঙ্গ : মহিলা		
ফটো উপলব্ধ		

1052	1	IHS0192997
নাম : টনটন প্ৰসাদ মাতৃৰ নাম : সীতা দেৱী ঘৰ নং : 145 বয়স : 36 লিঙ্গ : পুৰুষ		
ফটো উপলব্ধ		

1053	1	IHS0193011
নাম : ৰাজিয়া খাতুন স্বামীৰ নাম : মহঃ আলিম ঘৰ নং : 182 বয়স : 28 লিঙ্গ : মহিলা		
ফটো উপলব্ধ		

1054	1	IHS0193052
নাম : শ্ববনম খাতুন মাতৃৰ নাম : সাকিলা বেগম ঘৰ নং : 182 বয়স : 23 লিঙ্গ : মহিলা		
ফটো উপলব্ধ		

1055	2	JMV1504992
নাম : মন্ট তাতী পিতাৰ নাম : শিবু তাঁতী ঘৰ নং : 237 বয়স : 37 লিঙ্গ : পুৰুষ		
ফটো উপলব্ধ		

1056	2	JMV0520478
নাম : বিকাশ প্ৰশাদ পিতাৰ নাম : সুশিল প্ৰশাদ ঘৰ নং : 213 বয়স : 25 লিঙ্গ : পুৰুষ		
ফটো উপলব্ধ		

1057	2	JMV0454223
নাম : অন্ধিতা শৰ্মা পিতাৰ নাম : মুকুল শৰ্মা ঘৰ নং : 211 বয়স : 24 লিঙ্গ : মহিলা		
ফটো উপলব্ধ		

1058	1	JMV0243311
নাম : মহঃ জমীৰ পিতাৰ নাম : মহঃ হাসীম ঘৰ নং : 182 বয়স : 26 লিঙ্গ : পুৰুষ		
ফটো উপলব্ধ		

1059	999	IHS0213264
নাম : মোক্ষুড বৰা অন্যান্য: অযান ৰহমান হাজৰিকা ঘৰ নং : 1 বয়স : 59 লিঙ্গ : পুৰুষ		
ফটো উপলব্ধ		

1060	1	IHS0213835
নাম : দেৱী শৰ্মা পিতাৰ নাম : তুলসীৰাম শৰ্মা ঘৰ নং : 175ক বয়স : 45 লিঙ্গ : মহিলা		
ফটো উপলব্ধ		

ভোটাৰৰ সাৰাংশ							
A) ভোটাৰৰ সংখ্যা							
		তালিকাৰ প্ৰকাৰ	তালিকাৰ চিনাক্তকৰণ	ভোটাৰৰ সংখ্যা			
				পুৰুষ	মহিলা	৩য় লিঙ্গ	মুঠ
I	মূল তালিকা	মূল তালিকা	বিশেষ সংশোধন, 2026 চনৰ পূৰ্বৰ 2025 চনৰ মূল তালিকাৰ লগত থকা সংযোজন সমূহ একত্ৰিতকৰন কৰা তালিকা।	471	560	0	1031
II	যোগ তালিকা	পৰিপূৰক 1	বিশেষ সংক্ষিপ্ত সংশোধন, 2026	11	18	0	29
III	বিয়োজন তালিকা	পৰিপূৰক 1	বিশেষ সংক্ষিপ্ত সংশোধন, 2026	40	60	0	100
IV	লিংগ ক্ষেত্ৰত পৰিবৰ্তনৰ বাবে পাৰ্থক্য			0	0	0	0
এই সংশোধনৰ পিছত ভোটাৰ তালিকাত ভোটাৰৰ মুঠ সংখ্যা (I+II-III+IV)				442	518	0	960
B) শুধৰনীৰ সংখ্যা							
তালিকাৰ প্ৰকাৰ		তালিকাৰ চিনাক্তকৰণ		শুধৰনীৰ সংখ্যা			
পৰিপূৰক 1		বিশেষ সংক্ষিপ্ত সংশোধন, 2026		82			

নিৰ্বাচক পঞ্জীয়ন বিষয়াৰ স্বাক্ষৰ

E-মৃত, S-স্থানান্তৰিত/ বাসস্থান পৰিবৰ্তন, R-প্ৰতিলিপি, M-নিখোজ, Q-অযোগ্য