

ভোটাৰ তালিকা 2026 S03 অসম

বিধানসভা সমষ্টিৰ নম্বৰ, নাম আৰু সংৰক্ষণৰ স্থিতি : 85 - মাকুম (সাধাৰণ)		খণ্ড নং : 152			
এই বিধানসভা সমষ্টিত কোন সংসদীয় সমষ্টিৰ অন্তৰ্গত তাৰ নম্বৰ, নাম আৰু সংৰক্ষণ স্থিতি : 13 - ডিব্ৰুগড় (সাধাৰণ)					
1. সংশোধনৰ বিৱৰণ					
সংশোধনৰ বছৰ	2026	তালিকাৰ চিনাক্তকৰণ			
ভিত্তি তাৰিখ	01-01-2026	বিশেষ সংশোধন, 2026 চনৰ পূৰ্বৰ 2025 চনৰ মূল তালিকাৰ লগত থকা সংযোজন সমূহ একত্ৰিতকৰন কৰা তালিকা।			
সংশোধনৰ প্ৰকাৰ	বিশেষ সংশোধন 2026				
প্ৰকাশনৰ তাৰিখ	10-02-2026				
2. খণ্ড আৰু ভোটগ্ৰহন কেন্দ্ৰৰ বিৱৰণ					
খণ্ডৰ অন্তৰ্গত এলেকা সমূহৰ নম্বৰ আৰু নাম					
1-পশ্চিম বেলেবে কলনী		মূল চহৰ/গাৰ্ড	:	মাকুম	
2-পূৰ্ব ফৰেষ্ট কলনী		ৱাৰ্ড নং	:	ৱাৰ্ড নং ৪	
3-জ্যোতি নগৰ (অংশ)		ডাকঘৰ	:	মাকুম জংচন	
4-ডিগবৈ পথ		পুলিচ থানা	:	মাকুম	
		ব্লক	:	মাকুম পৌৰসভা	
		ৰাজহ চক্ৰ	:	তিনিচুকীয়া	
		জিলা	:	তিনিচুকীয়া	
		পিনকোড	:	786170	
3. ভোটগ্ৰহন কেন্দ্ৰৰ বিৱৰণ					
ভোটগ্ৰহন কেন্দ্ৰৰ নম্বৰ আৰু নাম :		ভোটগ্ৰহন কেন্দ্ৰৰ প্ৰকাৰ (পুৰুষ/মহিলা/সাধাৰণ)		সাধাৰণ	
152 - ফৰেষ্ট গাৰ্ড ট্ৰেইনিং স্কুল		খণ্ডৰ অন্তৰ্গত সহায়ক ভোটগ্ৰহন কেন্দ্ৰৰ সংখ্যা :		0	
ভোটগ্ৰহন কেন্দ্ৰৰ ঠিকনা :					
ফৰেষ্ট গাৰ্ড ট্ৰেইনিং স্কুল, কোঠালি নং ১, মাকুম, ডাকঘৰ- মাকুম, থানা- মাকুম, জিলা- তিনিচুকীয়া পিন- ৭৮৬১৭০					
4. ভোটাৰৰ সংখ্যা					
আৰম্ভনি ক্ৰমিক নং	শেষ ক্ৰমিক নং	মুঠ ভোটাৰ			
		পুৰুষ	মহিলা	৩য় লিঙ্গ	মুঠ
1	824	387	402	0	789

নিৰ্বাচক পঞ্জীয়ন বিষয়াৰ স্বাক্ষৰ

Nazri Naksha

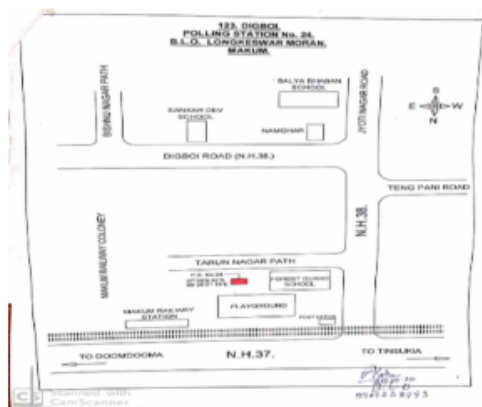

Google Map View

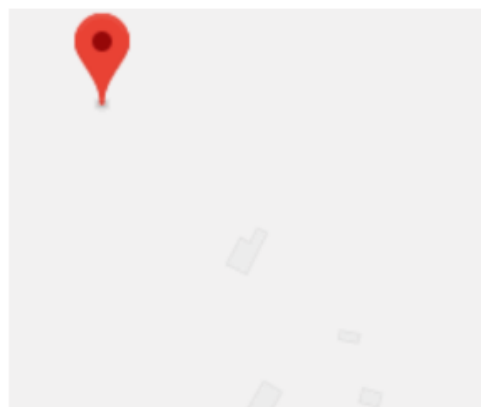

Polling Station Building Front View



ভোটগ্রহন কেন্দ্রৰ সন্মুখৰ দৃশ্য



Cad View

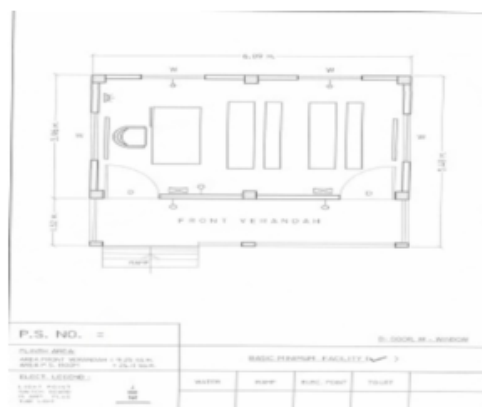

Key MAP View



# 1 নাম : বাঈভাব মজুমদাৰ পিতাৰ নাম: বাঈ মজুমদাৰ ঘৰ নং : ৭৮৪ক বয়স : 19 লিঙ্গ : পুৰুষ	IHS0119438 ফটো উপলব্ধ	2 নাম : বহিত প্রজ্ঞা পিতাৰ নাম: শনি প্রজ্ঞা ঘৰ নং : 08 বয়স : 26 লিঙ্গ : পুৰুষ	JMV0450973 ফটো উপলব্ধ	# 3 নাম : আশা বাসফোৰ স্বামীৰ নাম: বাজেন বাসফোৰ ঘৰ নং : ৭৫৭ বয়স : 36 লিঙ্গ : মহিলা	JMV0395939 ফটো উপলব্ধ
4 নাম : সৰশ্বতী বাসফোৰ স্বামীৰ নাম: পৰন বাসফোৰ ঘৰ নং : 24 বয়স : 30 লিঙ্গ : মহিলা	JMV0380014 ফটো উপলব্ধ	5 নাম : বেবী মৰাণ স্বামীৰ নাম: পুটুল চুতীয়া ঘৰ নং : 70 বয়স : 24 লিঙ্গ : মহিলা	JMV0430389 ফটো উপলব্ধ	6 নাম : জিণ্টু গগৈ পিতাৰ নাম: নবীন গগৈ ঘৰ নং : 139 বয়স : 43 লিঙ্গ : পুৰুষ	JMV7043165 ফটো উপলব্ধ
7 নাম : আকাশী তাঁতি গোয়ালা স্বামীৰ নাম: মহিত গোয়ালা ঘৰ নং : 230 বয়স : 30 লিঙ্গ : মহিলা	JXP0379362 ফটো উপলব্ধ	8 নাম : সীমা বেগম স্বামীৰ নাম: ইব্রাহিম শেখ ঘৰ নং : 258 বয়স : 33 লিঙ্গ : মহিলা	JMV0369447 ফটো উপলব্ধ	# 9 নাম : বিষ্ণু ছেত্ৰী পিতাৰ নাম: কুল বাহাদুৰ ছেত্ৰী ঘৰ নং : 307 বয়স : 57 লিঙ্গ : পুৰুষ	JMV2235792 ফটো উপলব্ধ
# 10 নাম : বেথা ছেত্ৰী স্বামীৰ নাম: বিষ্ণু ঘৰ নং : 307 বয়স : 50 লিঙ্গ : মহিলা	JMV2235805 ফটো উপলব্ধ	11 নাম : দিবা ছেত্ৰী পিতাৰ নাম: বিষ্ণু ছেত্ৰী ঘৰ নং : 307 বয়স : 31 লিঙ্গ : মহিলা	JMV0141333 ফটো উপলব্ধ	12 নাম : বাকেশ পাল পিতাৰ নাম: পৰিমল পাল ঘৰ নং : 625 বয়স : 45 লিঙ্গ : পুৰুষ	JMV2235258 ফটো উপলব্ধ
13 নাম : সোন গুপ্তা স্বামীৰ নাম: নবীন গুপ্তা ঘৰ নং : 628 বয়স : 41 লিঙ্গ : মহিলা	JMV1513662 ফটো উপলব্ধ	# 14 নাম : পৰ্ণিমা দাস স্বামীৰ নাম: গনেশ চন্দ্ৰ দাস ঘৰ নং : ৭৪৪ বয়স : 65 লিঙ্গ : মহিলা	JMV2235009 ফটো উপলব্ধ	# 15 নাম : পল্লবী সোনোৱাল পিতাৰ নাম: নকুল সোনোৱাল ঘৰ নং : ৭২৯ বয়স : 23 লিঙ্গ : মহিলা	IHS0072785 ফটো উপলব্ধ
16 নাম : যংপত্নী উমাপতি যংপত্নী পিতাৰ নাম: Railway School যংপত্নী ঘৰ নং : ৭২৬ বয়স : 34 লিঙ্গ : পুৰুষ	JMV2234608 ফটো উপলব্ধ	17 নাম : ওৱাই নাগ ৰাজ পিতাৰ নাম: ওৱাই কৃষ্ণা ঘৰ নং : ৭২৬ বয়স : 33 লিঙ্গ : পুৰুষ	JMV2234595 ফটো উপলব্ধ	18 নাম : জৈনীল সোনোৱাল পিতাৰ নাম: তুলেশ্বৰ ঘৰ নং : ৭২৭ বয়স : 54 লিঙ্গ : পুৰুষ	JMV2234619 ফটো উপলব্ধ
19 নাম : স্বপ্না সোনোৱাল স্বামীৰ নাম: জৈনীল সোনোৱাল ঘৰ নং : ৭২৭ বয়স : 45 লিঙ্গ : মহিলা	JMV2234620 ফটো উপলব্ধ	20 নাম : সুৰভা সোনোৱাল স্বামীৰ নাম: বিদ্যাধৰ সোনোৱাল ঘৰ নং : ৭২৮ বয়স : 49 লিঙ্গ : মহিলা	JMV2234631 ফটো উপলব্ধ	21 নাম : নকুল সোনোৱাল পিতাৰ নাম: নগেন্দ্ৰনাথ ঘৰ নং : ৭২৯ বয়স : 55 লিঙ্গ : পুৰুষ	JMV2234642 ফটো উপলব্ধ
22 নাম : কৃষ্ণা সোনোৱাল স্বামীৰ নাম: নকুল সোনোৱাল ঘৰ নং : ৭২৯ বয়স : 50 লিঙ্গ : মহিলা	JMV2234653 ফটো উপলব্ধ	# 23 নাম : কৰিনা সোনোৱাল পিতাৰ নাম: নকুল সোনোৱাল ঘৰ নং : ৭২৯ বয়স : 26 লিঙ্গ : মহিলা	JMV1523646 ফটো উপলব্ধ	24 নাম : পুতুল শৰ্মা স্বামীৰ নাম: মৃদুল শৰ্মা ঘৰ নং : ৭৩০ বয়স : 56 লিঙ্গ : মহিলা	JMV2234675 ফটো উপলব্ধ
25 নাম : বিকি শৰ্মা পিতাৰ নাম: মৃদুল শৰ্মা ঘৰ নং : ৭৩০ বয়স : 36 লিঙ্গ : পুৰুষ	JMV2234686 ফটো উপলব্ধ	26 নাম : চাচিন তালুকদাৰ পিতাৰ নাম: ভৰত ঘৰ নং : ৭৩৩ বয়স : 72 লিঙ্গ : পুৰুষ	JMV2234722 ফটো উপলব্ধ	27 নাম : প্ৰণতি তালুকদাৰ স্বামীৰ নাম: শচিন ঘৰ নং : ৭৩৩ বয়স : 70 লিঙ্গ : মহিলা	JMV2234733 ফটো উপলব্ধ
S 28 নাম : তাপস কুমাৰ ৰয় পিতাৰ নাম: নগেন্দ্ৰ চন্দ্ৰ ৰয় ঘৰ নং : ৭৩৫ বয়স : 63 লিঙ্গ : পুৰুষ	JMV2234777 ফটো উপলব্ধ	S 29 নাম : মনালিচা ৰয় স্বামীৰ নাম: তাপস কুমাৰ ৰয় ঘৰ নং : ৭৩৫ বয়স : 55 লিঙ্গ : মহিলা	JMV2234788 ফটো উপলব্ধ	S 30 নাম : তুষাৰ ৰয় পিতাৰ নাম: তাপস ৰয় ঘৰ নং : 785 বয়স : 29 লিঙ্গ : পুৰুষ	JMV0461178 ফটো উপলব্ধ

<p>S 31</p> <p>নাম : তনিশা ৰায় পিতাৰ নাম: তপস ৰায় ঘৰ নং : 735 বয়স : 26 লিঙ্গ : মহিলা</p> <p>JMV0463794</p> <p>ফটো উপলব্ধ</p>	<p>32</p> <p>নাম : জিৰবালক যাদৱ পিতাৰ নাম: মূৰালী যাদৱ ঘৰ নং : ৭৩৬ বয়স : 46 লিঙ্গ : পুৰুষ</p> <p>JMV2234799</p> <p>ফটো উপলব্ধ</p>	<p>33</p> <p>নাম : মীনা যাদৱ স্বামীৰ নাম: জিৰবালক যাদৱ ঘৰ নং : ৭৩৬ বয়স : 46 লিঙ্গ : মহিলা</p> <p>JMV2234802</p> <p>ফটো উপলব্ধ</p>
<p>34</p> <p>নাম : কৃষ্ণা যাদৱ পিতাৰ নাম: মূৰালী যাদৱ ঘৰ নং : ৭৩৬ বয়স : 41 লিঙ্গ : পুৰুষ</p> <p>JMV2234813</p> <p>ফটো উপলব্ধ</p>	<p>35</p> <p>নাম : জমিকা যাদৱ পিতাৰ নাম: জিওবালক যাদৱ ঘৰ নং : ৭৩৬ বয়স : 24 লিঙ্গ : মহিলা</p> <p>IHS0006304</p> <p>ফটো উপলব্ধ</p>	<p>E 36</p> <p>নাম : ৰমেশ বাসফোৰ পিতাৰ নাম: মূৰত ঘৰ নং : ৭৩৭ বয়স : 65 লিঙ্গ : পুৰুষ</p> <p>JMV2234824</p> <p>ফটো উপলব্ধ</p>
<p>37</p> <p>নাম : গীতা বাসফোৰ স্বামীৰ নাম: ৰমেশ বাসফোৰ ঘৰ নং : 737 বয়স : 50 লিঙ্গ : মহিলা</p> <p>JMV0441972</p> <p>ফটো উপলব্ধ</p>	<p>38</p> <p>নাম : ৰোশন বাসফোৰ পিতাৰ নাম: ৰমেশ বাসফোৰ ঘৰ নং : 737 বয়স : 33 লিঙ্গ : পুৰুষ</p> <p>IHS0063503</p> <p>ফটো উপলব্ধ</p>	<p>39</p> <p>নাম : টি টিৰুপতি ৰাও পিতাৰ নাম: তমড়া লক্ষীনাৰায়ণ ঘৰ নং : ৭৩৯ বয়স : 50 লিঙ্গ : পুৰুষ</p> <p>JMV2234880</p> <p>ফটো উপলব্ধ</p>
<p>40</p> <p>নাম : টী জ্যোতি স্বামীৰ নাম: টি টিৰুপতি ৰাও ঘৰ নং : ৭৩৯ বয়স : 48 লিঙ্গ : মহিলা</p> <p>JMV2234891</p> <p>ফটো উপলব্ধ</p>	<p>41</p> <p>নাম : ৰামা ৰাও পিতাৰ নাম: জি ৰামান্নু ঘৰ নং : ৭৪১ বয়স : 60 লিঙ্গ : পুৰুষ</p> <p>JMV2234937</p> <p>ফটো উপলব্ধ</p>	<p>42</p> <p>নাম : সত্য নাৰায়ণ ৰাও পিতাৰ নাম: ৰামা ৰাও ঘৰ নং : ৭৪১ বয়স : 34 লিঙ্গ : পুৰুষ</p> <p>JMV2234959</p> <p>ফটো উপলব্ধ</p>
<p>43</p> <p>নাম : এস কৃষ্ণা পিতাৰ নাম: সৎপঅলী টাটাযিয়া ঘৰ নং : ৭৪৩ বয়স : 50 লিঙ্গ : পুৰুষ</p> <p>JMV2234982</p> <p>ফটো উপলব্ধ</p>	<p>44</p> <p>নাম : গনেশ চন্দ্ৰ দাস পিতাৰ নাম: মুকুন্দ কুমাৰ দাস ঘৰ নং : ৭৪৪ বয়স : 70 লিঙ্গ : পুৰুষ</p> <p>JMV2234993</p> <p>ফটো উপলব্ধ</p>	<p>45</p> <p>নাম : টাম্পা দাস পিতাৰ নাম: গণেশ দাস ঘৰ নং : ৭৪৪ বয়স : 39 লিঙ্গ : পুৰুষ</p> <p>JMV2235021</p> <p>ফটো উপলব্ধ</p>
<p>46</p> <p>নাম : পবন মোহন পিতাৰ নাম: ফটিক মোহন ঘৰ নং : ৭৪৫ বয়স : 52 লিঙ্গ : পুৰুষ</p> <p>JMV2235065</p> <p>ফটো উপলব্ধ</p>	<p>47</p> <p>নাম : অঞ্জলী মোহন স্বামীৰ নাম: পবন মোহন ঘৰ নং : ৭৪৫ বয়স : 46 লিঙ্গ : মহিলা</p> <p>JMV0144733</p> <p>ফটো উপলব্ধ</p>	<p>48</p> <p>নাম : এম. সৰোজিনী স্বামীৰ নাম: এম ইয়াৰানা ঘৰ নং : ৭৪৭ বয়স : 61 লিঙ্গ : মহিলা</p> <p>JMV2235101</p> <p>ফটো উপলব্ধ</p>
<p># 49</p> <p>নাম : পৰিমল পাল পিতাৰ নাম: ৰমেশ ঘৰ নং : ৬২৫ বয়স : 75 লিঙ্গ : পুৰুষ</p> <p>JMV2235236</p> <p>ফটো উপলব্ধ</p>	<p>50</p> <p>নাম : মীনা বাল্মীকি স্বামীৰ নাম: গৰীবদাস ঘৰ নং : ৭৫২ বয়স : 65 লিঙ্গ : মহিলা</p> <p>JMV2235270</p> <p>ফটো উপলব্ধ</p>	<p>S 51</p> <p>নাম : দিপ্ত দাশ বাল্মীকি পিতাৰ নাম: গৰীব দাস বাল্মীকি ঘৰ নং : ৭৫২ বয়স : 40 লিঙ্গ : পুৰুষ</p> <p>JMV2235281</p> <p>ফটো উপলব্ধ</p>
<p>52</p> <p>নাম : ৰিয়া বাল্মীকি পিতাৰ নাম: গৰিব দাশ বাল্মীকি ঘৰ নং : 752 বয়স : 25 লিঙ্গ : মহিলা</p> <p>JMV0529610</p> <p>ফটো উপলব্ধ</p>	<p>53</p> <p>নাম : চন্দা বাচফৰ স্বামীৰ নাম: ৰামপ্ৰসাদ বাচফৰ ঘৰ নং : ৭৫৬ বয়স : 65 লিঙ্গ : মহিলা</p> <p>JMV2235327</p> <p>ফটো উপলব্ধ</p>	<p>54</p> <p>নাম : বিকি বাসফোৰ পিতাৰ নাম: ৰামপ্ৰসাদ বাসফোৰ ঘৰ নং : ৭৫৬ বয়স : 42 লিঙ্গ : পুৰুষ</p> <p>JMV2235338</p> <p>ফটো উপলব্ধ</p>
<p>55</p> <p>নাম : বুমা বাচফৰ স্বামীৰ নাম: বিনোদ বাচফৰ ঘৰ নং : 756 বয়স : 33 লিঙ্গ : মহিলা</p> <p>JMV0468793</p> <p>ফটো উপলব্ধ</p>	<p>56</p> <p>নাম : বিনোদ বাচফোৰ পিতাৰ নাম: ৰাম প্ৰসাদ বাচফোৰ ঘৰ নং : ৭৫৬ বয়স : 31 লিঙ্গ : পুৰুষ</p> <p>JMV0149708</p> <p>ফটো উপলব্ধ</p>	<p>57</p> <p>নাম : গোলাব চন্দ বাসফোৰ পিতাৰ নাম: আদালত ঘৰ নং : ৭৫৭ বয়স : 70 লিঙ্গ : পুৰুষ</p> <p>JMV2235349</p> <p>ফটো উপলব্ধ</p>
<p>58</p> <p>নাম : ৰাজেন বসফোৰ পিতাৰ নাম: গোলাপ বসফোৰ ঘৰ নং : ৭৫৭ বয়স : 48 লিঙ্গ : পুৰুষ</p> <p>JMV2235383</p> <p>ফটো উপলব্ধ</p>	<p>59</p> <p>নাম : পবন বসফোৰ পিতাৰ নাম: গোলাপ বসফোৰ ঘৰ নং : ৭৫৭ বয়স : 46 লিঙ্গ : পুৰুষ</p> <p>JMV2235394</p> <p>ফটো উপলব্ধ</p>	<p>E 60</p> <p>নাম : কিষণ প্ৰসাদ বসফোৰ পিতাৰ নাম: গোলাপ ঘৰ নং : ৭৫৭ বয়স : 44 লিঙ্গ : পুৰুষ</p> <p>JMV2235361</p> <p>ফটো উপলব্ধ</p>

61	JMV2235372	নাম : মালা বসফোৰ স্বামীৰ নাম: কিষণ প্ৰসাদ বসফোৰ ঘৰ নং : ৭৫৭ বয়স : 44 লিঙ্গ : মহিলা	ফটো উপলব্ধ	62	IHS0123802	নাম : বিশাল বাচফৰ মাতৃৰ নাম: মালা বাচফৰ ঘৰ নং : 757 বয়স : 23 লিঙ্গ : পুৰুষ	ফটো উপলব্ধ	63	JMV2235407	নাম : অঞ্জনা বসফোৰ স্বামীৰ নাম: সুৰেশ ঘৰ নং : ৭৬২ বয়স : 55 লিঙ্গ : মহিলা	ফটো উপলব্ধ
64	JMV2235430	নাম : পাৰ্বতী বাসফোৰ স্বামীৰ নাম: ৰাজেশ ঘৰ নং : ৭৬৫ বয়স : 55 লিঙ্গ : মহিলা	ফটো উপলব্ধ	65	JMV0464016	নাম : ফুলবাৰী বাসফৰ স্বামীৰ নাম: মংগল বাসফৰ ঘৰ নং : 765 বয়স : 47 লিঙ্গ : মহিলা	ফটো উপলব্ধ	66	JMV2235441	নাম : ঠাৰ বাসফোৰ পিতাৰ নাম: ৰাজেশ বাসফোৰ ঘৰ নং : ৭৬৫ বয়স : 38 লিঙ্গ : পুৰুষ	ফটো উপলব্ধ
67	JMV0442285	নাম : পূজা বেঙ্কে।ৱে অন্যান্য: পাৰ্বতী বেঙ্কে।ৱে ঘৰ নং : 765 বয়স : 31 লিঙ্গ : মহিলা	ফটো উপলব্ধ	68	JMV0453399	নাম : অশ্বিনী বাসফোৰ পিতাৰ নাম: ৰাজেশ বাসফোৰ ঘৰ নং : 765 বয়স : 26 লিঙ্গ : মহিলা	ফটো উপলব্ধ	69	JMV2235452	নাম : চন্দ্ৰ নায়ক পিতাৰ নাম: পাঞ্চু ঘৰ নং : ৭৬৭ বয়স : 54 লিঙ্গ : পুৰুষ	ফটো উপলব্ধ
70	JMV2235463	নাম : জয়মণি নায়ক স্বামীৰ নাম: চন্দ্ৰ নায়ক ঘৰ নং : ৭৬৭ বয়স : 52 লিঙ্গ : মহিলা	ফটো উপলব্ধ	71	JMV0527721	নাম : সুবাস নায়ক পিতাৰ নাম: চন্দ্ৰ নায়ক ঘৰ নং : 767 বয়স : 24 লিঙ্গ : পুৰুষ	ফটো উপলব্ধ	72	JMV0527713	নাম : শ্বপনা নায়ক পিতাৰ নাম: চন্দ্ৰ নায়ক ঘৰ নং : 767 বয়স : 23 লিঙ্গ : মহিলা	ফটো উপলব্ধ
73	JMV2235474	নাম : সবিতা সিং স্বামীৰ নাম: শান্তিৰঞ্জন ঘৰ নং : ৭৭৪ বয়স : 62 লিঙ্গ : মহিলা	ফটো উপলব্ধ	74	JMV2235485	নাম : শান্তনু সিং পিতাৰ নাম: শান্তিৰঞ্জন ঘৰ নং : ৭৭৪ বয়স : 45 লিঙ্গ : পুৰুষ	ফটো উপলব্ধ	# 75	JMV2235496	নাম : পম্পি সিং স্বামীৰ নাম: সান্তনু সিং ঘৰ নং : ৭৭৪ বয়স : 41 লিঙ্গ : মহিলা	ফটো উপলব্ধ
76	JMV2235565	নাম : আলি শেখ পিতাৰ নাম: শেখমুস্তান ঘৰ নং : ৭৮২ বয়স : 48 লিঙ্গ : পুৰুষ	ফটো উপলব্ধ	77	JMV2235587	নাম : গোলাম আলি শেখ পিতাৰ নাম: শেখমুস্তান শেখ ঘৰ নং : ৭৮২ বয়স : 46 লিঙ্গ : পুৰুষ	ফটো উপলব্ধ	78	JMV2235576	নাম : চান্নী বেগম স্বামীৰ নাম: আলি শেখ ঘৰ নং : ৭৮২ বয়স : 45 লিঙ্গ : মহিলা	ফটো উপলব্ধ
79	JMV2235598	নাম : নাজমা বেগম স্বামীৰ নাম: গোলাম আলি শেখ ঘৰ নং : 782 বয়স : 37 লিঙ্গ : মহিলা	ফটো উপলব্ধ	80	JMV2241103	নাম : ইব্ৰাহিম শেখ পিতাৰ নাম: মহম্মদ আলি শেখ ঘৰ নং : ৭৮২ বয়স : 32 লিঙ্গ : পুৰুষ	ফটো উপলব্ধ	81	JMV0492165	নাম : বুকচান্না বেগম স্বামীৰ নাম: হাচন শেখ ঘৰ নং : 782 বয়স : 30 লিঙ্গ : মহিলা	ফটো উপলব্ধ
82	JMV2235612	নাম : তাপু দত্ত পিতাৰ নাম: ধীৰেন্দ্ৰ ঘৰ নং : ৭৮৩ বয়স : 55 লিঙ্গ : পুৰুষ	ফটো উপলব্ধ	83	JMV2235601	নাম : ৰূপালী দাস দত্ত স্বামীৰ নাম: তাপু দত্ত ঘৰ নং : ৭৮৩ বয়স : 48 লিঙ্গ : মহিলা	ফটো উপলব্ধ	# 84	JMV2235656	নাম : অচিন্ত্য চ্যাটাজী পিতাৰ নাম: দেবী দাস চ্যাটাজী ঘৰ নং : ৭৮৪ বয়স : 69 লিঙ্গ : পুৰুষ	ফটো উপলব্ধ
85	JMV2235623	নাম : সুনন্দা চ্যাটাজী স্বামীৰ নাম: অচিন্ত্য চ্যাটাজী ঘৰ নং : ৭৮৪ বয়স : 64 লিঙ্গ : মহিলা	ফটো উপলব্ধ	86	JMV2235634	নাম : ৰেচমি চ্যাটাজী পিতাৰ নাম: অচিন্ত্য চ্যাটাজী ঘৰ নং : ৭৮৪ বয়স : 37 লিঙ্গ : মহিলা	ফটো উপলব্ধ	# 87	JMV0144931	নাম : জয়া মজুমদাৰ দাস স্বামীৰ নাম: টংপা দাস ঘৰ নং : ৭৪৪ বয়স : 29 লিঙ্গ : মহিলা	ফটো উপলব্ধ
88	JMV2235703	নাম : বাবুলাল খাণ্ডেলবাল পিতাৰ নাম: গণেশ ঘৰ নং : ৭৮৪খ বয়স : 71 লিঙ্গ : পুৰুষ	ফটো উপলব্ধ	89	JMV2235667	নাম : কাৰ্তিক মজুমদাৰ পিতাৰ নাম: হীৰালাল ঘৰ নং : ৭৮৪ক বয়স : 68 লিঙ্গ : পুৰুষ	ফটো উপলব্ধ	90	JMV2235714	নাম : শোভা খাণ্ডেলবাল স্বামীৰ নাম: বাবুলাল ঘৰ নং : ৭৮৪খ বয়স : 64 লিঙ্গ : মহিলা	ফটো উপলব্ধ

91	JMV2235678	নাম : ৰিঙ্কু মজুমদাৰ স্বামীৰ নাম: কাণ্টিক ঘৰ নং : ৭৮৪ক বয়স : 62 লিঙ্গ : মহিলা	ফটো উপলব্ধ	92	JMV2235689	নাম : বণ্টু মজুমদাৰ পিতাৰ নাম: হিৰালাল মজুমদাৰ ঘৰ নং : ৭৮৪ক বয়স : 61 লিঙ্গ : পুৰুষ	ফটো উপলব্ধ	93	JMV2235690	নাম : বেলা মজুমদাৰ স্বামীৰ নাম: জণ্টু মজুমদাৰ ঘৰ নং : ৭৮৪ক বয়স : 59 লিঙ্গ : মহিলা	ফটো উপলব্ধ
94	JMV0211466	নাম : ৰেশমা মজুমদাৰ পিতাৰ নাম: কাণ্টিক ঘৰ নং : ৭৮৪ক বয়স : 31 লিঙ্গ : মহিলা	ফটো উপলব্ধ	95	JMV2241318	নাম : পংকজ খাণ্ডেলওয়াল পিতাৰ নাম: বাবুলাল খণ্ডেলওয়াল ঘৰ নং : ৭৮৪খ বয়স : 31 লিঙ্গ : পুৰুষ	ফটো উপলব্ধ	96	JMV2235816	নাম : অমলকুমাৰ ৰয় পিতাৰ নাম: গোবিন্দ ঘৰ নং : ৭৮৫ বয়স : 89 লিঙ্গ : পুৰুষ	ফটো উপলব্ধ
97	IHS0114777	নাম : ৰাম ব্যাস পুটেল পিতাৰ নাম: বিহাৰী পুটেল ঘৰ নং : 785 বয়স : 62 লিঙ্গ : পুৰুষ	ফটো উপলব্ধ	98	JMV2235838	নাম : অভিজিত ৰয় পিতাৰ নাম: অমলকুমাৰ ঘৰ নং : ৭৮৫ বয়স : 55 লিঙ্গ : পুৰুষ	ফটো উপলব্ধ	99	JMV2235850	নাম : অমিতাভ ৰয় পিতাৰ নাম: অমলকুমাৰ ঘৰ নং : ৭৮৫ বয়স : 53 লিঙ্গ : পুৰুষ	ফটো উপলব্ধ
100	JMV2235849	নাম : অনিতা ৰয় স্বামীৰ নাম: অভিজিত ঘৰ নং : ৭৮৫ বয়স : 51 লিঙ্গ : মহিলা	ফটো উপলব্ধ	101	JMV2235872	নাম : অনিৰুদ্ধ ৰয় পিতাৰ নাম: অমলকুমাৰ ঘৰ নং : ৭৮৫ বয়স : 50 লিঙ্গ : পুৰুষ	ফটো উপলব্ধ	102	JMV2235861	নাম : মৌচুমী ৰয় স্বামীৰ নাম: অমিতাভ ৰয় ঘৰ নং : ৭৮৫ বয়স : 42 লিঙ্গ : মহিলা	ফটো উপলব্ধ
103	IHS0111880	নাম : ওম প্ৰকাশ প্ৰজাপতি পিতাৰ নাম: ৰোহিত প্ৰজাপতি ঘৰ নং : 785 বয়স : 41 লিঙ্গ : পুৰুষ	ফটো উপলব্ধ	104	JMV0477711	নাম : অৰন্ধিতা ৰায় পিতাৰ নাম: অভিজিত ৰায় ঘৰ নং : 785 বয়স : 28 লিঙ্গ : মহিলা	ফটো উপলব্ধ	105	IHS0110338	নাম : সুনীল যাদব পিতাৰ নাম: মহতীম যাদব ঘৰ নং : 785 বয়স : 25 লিঙ্গ : পুৰুষ	ফটো উপলব্ধ
106	IHS0121012	নাম : কাজল শৰ্মা পিতাৰ নাম: অনিল শৰ্মা ঘৰ নং : 785 বয়স : 25 লিঙ্গ : পুৰুষ	ফটো উপলব্ধ	107	JMV0478677	নাম : অমৰ জ্যোতি ৰায় পিতাৰ নাম: অভিজিত ৰায় ঘৰ নং : 785 বয়স : 24 লিঙ্গ : পুৰুষ	ফটো উপলব্ধ	108	IHS0111468	নাম : গৌৰৱ পাণ্ডে পিতাৰ নাম: সঞ্জয় পাণ্ডে ঘৰ নং : 785 বয়স : 23 লিঙ্গ : পুৰুষ	ফটো উপলব্ধ
109	IHS0119586	নাম : সুধীৰ শৰ্মা পিতাৰ নাম: ৰামবদন শৰ্মা ঘৰ নং : 785 বয়স : 23 লিঙ্গ : পুৰুষ	ফটো উপলব্ধ	110	IHS0120956	নাম : নিৰুদ্ধ প্ৰজাপতি পিতাৰ নাম: বেচু প্ৰজাপতি ঘৰ নং : 785 বয়স : 23 লিঙ্গ : পুৰুষ	ফটো উপলব্ধ	111	IHS0114785	নাম : ঋষী শ্ৰীবাস্তৱ পিতাৰ নাম: সুজীন্দ্র লাল শ্ৰীবাস্তৱ ঘৰ নং : 785 বয়স : 22 লিঙ্গ : পুৰুষ	ফটো উপলব্ধ
112	IHS0120972	নাম : সুমিত সিং পিতাৰ নাম: ৰামদত্ত ঘৰ নং : 785 বয়স : 22 লিঙ্গ : পুৰুষ	ফটো উপলব্ধ	113	IHS0014282	নাম : অমৰদীপ ৰয় পিতাৰ নাম: অমিতাভ ৰয় ঘৰ নং : 785 বয়স : 21 লিঙ্গ : পুৰুষ	ফটো উপলব্ধ	114	IHS0127746	নাম : সতীশ যাদব পিতাৰ নাম: দেবনাথ যাদব ঘৰ নং : 785 বয়স : 21 লিঙ্গ : পুৰুষ	ফটো উপলব্ধ
115	JMV2235907	নাম : শিবেন্দু নাৰায়ণ ঘোষ পিতাৰ নাম: কানাইলাল ঘৰ নং : ৭৮৬ বয়স : 53 লিঙ্গ : পুৰুষ	ফটো উপলব্ধ	116	JMV2235918	নাম : সুভাষ ঘোষ পিতাৰ নাম: কানাইলাল ঘৰ নং : ৭৮৬ বয়স : 51 লিঙ্গ : পুৰুষ	ফটো উপলব্ধ	117	CZH1696373	নাম : অমতা ঘোষ স্বামীৰ নাম: শিবেন্দু নাৰায়ণ ঘোষ ঘৰ নং : 786 বয়স : 44 লিঙ্গ : মহিলা	ফটো উপলব্ধ
E 118	JMV2235930	নাম : নৰেশ চন্দ্ৰ পাল পিতাৰ নাম: কিতীশ ঘৰ নং : ৭৮৭ বয়স : 69 লিঙ্গ : পুৰুষ	ফটো উপলব্ধ	119	JMV2235941	নাম : কৃষ্ণা পাল স্বামীৰ নাম: নৰেশ চন্দ্ৰ পাল ঘৰ নং : 787 বয়স : 58 লিঙ্গ : মহিলা	ফটো উপলব্ধ	120	JMV2235963	নাম : শান্তনু পাল পিতাৰ নাম: নৰেশ চন্দ্ৰ পাল ঘৰ নং : 787 বয়স : 34 লিঙ্গ : পুৰুষ	ফটো উপলব্ধ

121	JMV2241329	নাম : ৰাজ পাল পিতাৰ নাম: নৰেশ চন্দ্ৰ পাল ঘৰ নং : 787 বয়স : 32 লিঙ্গ : পুৰুষ	ফটো উপলব্ধ	122	JMV0144782	নাম : বিশ্বজীত মজুমদাৰ পিতাৰ নাম: আশিষ মজুমদাৰ ঘৰ নং : ৭৮৮ক বয়স : 32 লিঙ্গ : পুৰুষ	ফটো উপলব্ধ	123	JMV2235985	নাম : আশিষ মজুমদাৰ পিতাৰ নাম: যতীন্দ্ৰ কুমাৰ ঘৰ নং : ৭৮৮ক বয়স : 55 লিঙ্গ : পুৰুষ	ফটো উপলব্ধ
124	JMV2235996	নাম : সীমা মজুমদাৰ স্বামীৰ নাম: আশিষ ঘৰ নং : ৭৮৮ক বয়স : 50 লিঙ্গ : মহিলা	ফটো উপলব্ধ	125	JMV0199893	নাম : ছায়া বেঞ্চে.াৰে মাতৃৰ নাম: বিকি বেঞ্চে.াৰে ঘৰ নং : 805 বয়স : 26 লিঙ্গ : মহিলা	ফটো উপলব্ধ	126	JMV2236024	নাম : অৰ্চনা শৰ্মা স্বামীৰ নাম: ধ্ৰুৱজ্যোতি শৰ্মা ঘৰ নং : 810 বয়স : 42 লিঙ্গ : মহিলা	ফটো উপলব্ধ
127	JMV2236035	নাম : সুৰভি ফুকন পিতাৰ নাম: বিমল ফুকন ঘৰ নং : 825 বয়স : 33 লিঙ্গ : মহিলা	ফটো উপলব্ধ	128	JMV0488189	নাম : হেমন্ত ফুকন পিতাৰ নাম: বিমল ফুকন ঘৰ নং : 825 খ বয়স : 23 লিঙ্গ : পুৰুষ	ফটো উপলব্ধ	129	JMV0474312	নাম : বিশাল দত্ত পিতাৰ নাম: বীজু দত্ত ঘৰ নং : 829 বয়স : 23 লিঙ্গ : পুৰুষ	ফটো উপলব্ধ
130	JMV0470054	নাম : বিশাল ৰাজপুত পিতাৰ নাম: জগদীশ ৰাজপুত ঘৰ নং : 843 খ বয়স : 30 লিঙ্গ : পুৰুষ	ফটো উপলব্ধ	131	JMV0199562	নাম : সুমিত দিহীনগিত্ৰা পিতাৰ নাম: প্ৰসন্ন দিহীনগিত্ৰা ঘৰ নং : 852 বয়স : 27 লিঙ্গ : পুৰুষ	ফটো উপলব্ধ	# 132	JMV0199604	নাম : অমোৰ্জ্যোতী ডেকা পিতাৰ নাম: চম্পা ৰাম ডেকা ঘৰ নং : 852 বয়স : 25 লিঙ্গ : পুৰুষ	ফটো উপলব্ধ
133	JMV0432559	নাম : সান্ত্ব আচাৰ্য্য বড়া স্বামীৰ নাম: প্ৰণৱ বড়া ঘৰ নং : 852 ক বয়স : 44 লিঙ্গ : মহিলা	ফটো উপলব্ধ	134	JMV2236148	নাম : চৰনম খাটন পিতাৰ নাম: ইচৰাইল আনচাৰী ঘৰ নং : ৮৫৩ বয়স : 35 লিঙ্গ : মহিলা	ফটো উপলব্ধ	135	CZH8239983	নাম : বিনোদ বৰগোহাঁই পিতাৰ নাম: পূৰ্ণা বৰগোহাঁই ঘৰ নং : 867 ঘ বয়স : 43 লিঙ্গ : পুৰুষ	ফটো উপলব্ধ
136	CZH8239994	নাম : বিনয় বৰগোহাঁই পিতাৰ নাম: পূৰ্ণা বৰগোহাঁই ঘৰ নং : 867 ঘা বয়স : 43 লিঙ্গ : পুৰুষ	ফটো উপলব্ধ	137	JMV2236159	নাম : বৰণ কাকী ছেত্ৰী পিতাৰ নাম: কেশৱ কাকী ছেত্ৰী ঘৰ নং : ৮৬৭ঙ বয়স : 47 লিঙ্গ : পুৰুষ	ফটো উপলব্ধ	138	JMV2236160	নাম : ৰূপা দেবী কাকী অন্যান্য: বৰণ ছেত্ৰী ঘৰ নং : ৮৬৭ঙ বয়স : 39 লিঙ্গ : মহিলা	ফটো উপলব্ধ
# 139	JMV2236171	নাম : অৰ্জুন মাৰ্বি পিতাৰ নাম: যোগেন মাৰ্বি ঘৰ নং : 870 বয়স : 41 লিঙ্গ : পুৰুষ	ফটো উপলব্ধ	140	JMV1144328	নাম : সুনীল সোৰেন মাৰ্বি পিতাৰ নাম: দিলিপ মাৰ্বি ঘৰ নং : 870 বয়স : 25 লিঙ্গ : পুৰুষ	ফটো উপলব্ধ	141	JMV0200014	নাম : সাপ্তশ্ৰী দাস পিতাৰ নাম: দিপক দাস ঘৰ নং : 878 বয়স : 26 লিঙ্গ : মহিলা	ফটো উপলব্ধ
# 142	JMV2236217	নাম : টিনাশ্ৰী কুশ্যাপ পিতাৰ নাম: নবীন শৰ্মা ঘৰ নং : ৮৮১ বয়স : 36 লিঙ্গ : মহিলা	ফটো উপলব্ধ	143	JMV0198473	নাম : পূজা ৰাজপুত পিতাৰ নাম: ভূপতি ৰাজপুত ঘৰ নং : 886 বয়স : 27 লিঙ্গ : মহিলা	ফটো উপলব্ধ	144	JMV2236046	নাম : সঞ্জীব দত্ত পিতাৰ নাম: চিদানন্দ দত্ত ঘৰ নং : 922 বয়স : 54 লিঙ্গ : পুৰুষ	ফটো উপলব্ধ
145	JMV2236057	নাম : শূপালী দত্ত স্বামীৰ নাম: সঞ্জীব দত্ত ঘৰ নং : 922 বয়স : 44 লিঙ্গ : মহিলা	ফটো উপলব্ধ	146	IHS0127902	নাম : উদিতা ঈশানী দত্ত পিতাৰ নাম: সঞ্জীব দত্ত ঘৰ নং : 922 বয়স : 19 লিঙ্গ : পুৰুষ	ফটো উপলব্ধ	147	JMV0241364	নাম : মনোজ বাচফৰ পিতাৰ নাম: শংকৰ বাচফৰ ঘৰ নং : 1001 বয়স : 32 লিঙ্গ : পুৰুষ	ফটো উপলব্ধ
148	JMV0508820	নাম : বৰষা বাচফৰ স্বামীৰ নাম: মনোজ বাচফৰ ঘৰ নং : 1001 বয়স : 31 লিঙ্গ : মহিলা	ফটো উপলব্ধ	149	JMV0231563	নাম : বিকি বাচফৰ পিতাৰ নাম: শংকৰ বাচফৰ ঘৰ নং : 1001 বয়স : 30 লিঙ্গ : পুৰুষ	ফটো উপলব্ধ	150	JMV0233213	নাম : বুদ্ধিধী গগৈ স্বামীৰ নাম: ৰতন গগৈ ঘৰ নং : 1002 বয়স : 42 লিঙ্গ : মহিলা	ফটো উপলব্ধ

বিধানসভা সমষ্টিৰ নম্বৰ আৰু নাম : 85-মাকুম
 অংশৰ নম্বৰ আৰু নাম : 1-পশ্চিম ৰেলবে কলনী

#	151	JMV0233254
নাম :	তিৰু ম্যাৰি	ফটো উপলব্ধ
পিতাৰ নাম :	যোগেশ মাৰি	
ঘৰ নং :	870	
বয়স :	43 লিঙ্গ : পুৰুষ	

#	152	JMV0231555
নাম :	জান্টু দাস	ফটো উপলব্ধ
পিতাৰ নাম :	স্বৰ্গীয় মহেশ দাস	
ঘৰ নং :	৮৭৯	
বয়স :	35 লিঙ্গ : পুৰুষ	

153 নাম : পূজা বাচফৰ পিতাৰ নাম: অজুন বাচফৰ ঘৰ নং : 4ত্ন বয়স : 19 লিঙ্গ : মহিলা	IHS0129296 ফটো উপলব্ধ	154 নাম : সুনীল বাসফোৰ পিতাৰ নাম: ৰাম ব্ৰিগে বাসফোৰ ঘৰ নং : 06 বয়স : 24 লিঙ্গ : মহিলা	JMV0450205 ফটো উপলব্ধ	# 155 নাম : মনীষা শৰ্মা স্বামীৰ নাম: বিকাশমনি ৰাজকোৱৰ ঘৰ নং : ৮৫২গ বয়স : 42 লিঙ্গ : মহিলা	JMV0450601 ফটো উপলব্ধ
156 নাম : অভিষেক কুমাৰ সিং পিতাৰ নাম: ওমপ্ৰকাশ সিং ঘৰ নং : 36 বয়স : 25 লিঙ্গ : পুৰুষ	IHS0088724 ফটো উপলব্ধ	157 নাম : সুধাংশু সিং পিতাৰ নাম: সঞ্জয় সিং ঘৰ নং : 36 বয়স : 23 লিঙ্গ : পুৰুষ	IHS0119511 ফটো উপলব্ধ	158 নাম : প্ৰবীণ কুমাৰ সিং পিতাৰ নাম: দীনেশ কুমাৰ সিং ঘৰ নং : 36 বয়স : 23 লিঙ্গ : পুৰুষ	IHS0120121 ফটো উপলব্ধ
# 159 নাম : অনশা ৰাউত ছেত্ৰী স্বামীৰ নাম: ললিত কুমাৰ ছেত্ৰী ঘৰ নং : ৮১২ বয়স : 32 লিঙ্গ : মহিলা	JMV1511898 ফটো উপলব্ধ	160 নাম : জয় বাহাদুৰ ছেত্ৰী পিতাৰ নাম: নৰবাহাদুৰ ঘৰ নং : ৭৯১ বয়স : 61 লিঙ্গ : পুৰুষ	JMV2236239 ফটো উপলব্ধ	161 নাম : জয়া ছেত্ৰী স্বামীৰ নাম: জয় ঘৰ নং : ৭৯১ বয়স : 56 লিঙ্গ : মহিলা	JMV2236240 ফটো উপলব্ধ
162 নাম : পুষ্পা ছেত্ৰী স্বামীৰ নাম: ৰাজীব ছেত্ৰী ঘৰ নং : ৭৯১ বয়স : 49 লিঙ্গ : মহিলা	JMV2236262 ফটো উপলব্ধ	163 নাম : ৰাজীব ছেত্ৰী পিতাৰ নাম: জয় বাহাদুৰ ছেত্ৰী ঘৰ নং : ৭৯১ বয়স : 42 লিঙ্গ : পুৰুষ	JMV2236251 ফটো উপলব্ধ	164 নাম : দীপা বিশ্বাচ পিতাৰ নাম: জয় বাহাদুৰ ছেত্ৰী ঘৰ নং : 791 বয়স : 39 লিঙ্গ : মহিলা	JMV0103358 ফটো উপলব্ধ
165 নাম : বিষ্ণু ছেত্ৰী পিতাৰ নাম: জয় বাহাদুৰ ছেত্ৰী ঘৰ নং : 791 বয়স : 28 লিঙ্গ : পুৰুষ	JMV0470435 ফটো উপলব্ধ	166 নাম : পিয়ংকা ছেত্ৰী পিতাৰ নাম: জয় বাহাদুৰ ছেত্ৰী ঘৰ নং : 791 বয়স : 25 লিঙ্গ : মহিলা	JMV0470468 ফটো উপলব্ধ	167 নাম : শান্তি ছেত্ৰী পিতাৰ নাম: ৰাজিব ছেত্ৰী ঘৰ নং : 791 বয়স : 25 লিঙ্গ : মহিলা	JMV0470427 ফটো উপলব্ধ
168 নাম : প্ৰদীপ দিহিঙ্গীয়া পিতাৰ নাম: সোনাৰাম দিহিঙ্গীয়া ঘৰ নং : ৭৯২ বয়স : 59 লিঙ্গ : পুৰুষ	JMV2236273 ফটো উপলব্ধ	169 নাম : অমিয়া দিহিঙ্গীয়া স্বামীৰ নাম: প্ৰদীপ ঘৰ নং : ৭৯২ বয়স : 52 লিঙ্গ : মহিলা	JMV2236284 ফটো উপলব্ধ	170 নাম : তুলতুলি দিহিঙ্গীয়া পিতাৰ নাম: প্ৰদীপ দিহিঙ্গীয়া ঘৰ নং : ৭৯২ বয়স : 28 লিঙ্গ : মহিলা	JMV0152835 ফটো উপলব্ধ
# 171 নাম : স্বপন দাস পিতাৰ নাম: নাৰায়ন চন্দ্ৰ ঘৰ নং : ৭৯৭ বয়স : 60 লিঙ্গ : পুৰুষ	JMV2236320 ফটো উপলব্ধ	172 নাম : শঙ্কৰ দাস পিতাৰ নাম: নাৰায়ন চন্দ্ৰ ঘৰ নং : ৭৯৭ বয়স : 55 লিঙ্গ : পুৰুষ	JMV2236342 ফটো উপলব্ধ	173 নাম : অঞ্জলী দাস স্বামীৰ নাম: স্বপন ঘৰ নং : ৭৯৭ বয়স : 52 লিঙ্গ : মহিলা	JMV2236331 ফটো উপলব্ধ
# 174 নাম : সৌৰভ কুমাৰ দাস পিতাৰ নাম: স্বপন দাস ঘৰ নং : 797 বয়স : 27 লিঙ্গ : পুৰুষ	JMV0328773 ফটো উপলব্ধ	175 নাম : গঙ্গাপ্ৰসাদ উপাধ্যায় পিতাৰ নাম: দেবী প্ৰসাদ ঘৰ নং : ৭৯৮ বয়স : 72 লিঙ্গ : পুৰুষ	JMV2236353 ফটো উপলব্ধ	176 নাম : কলাবতী উপাধ্যায় স্বামীৰ নাম: গঙ্গা প্ৰসাদ ঘৰ নং : ৭৯৮ বয়স : 65 লিঙ্গ : মহিলা	JMV2236364 ফটো উপলব্ধ
177 নাম : তাৰা উপাধ্যায় পিতাৰ নাম: গঙ্গাপ্ৰসাদ উপাধ্যায় ঘৰ নং : ৭৯৮ বয়স : 35 লিঙ্গ : মহিলা	JMV2236375 ফটো উপলব্ধ	178 নাম : বিষ্ণু প্ৰসাদ উপাধ্যায় পিতাৰ নাম: গঙ্গাপ্ৰসাদ উপাধ্যায় ঘৰ নং : ৭৯৮ বয়স : 35 লিঙ্গ : পুৰুষ	JMV2236386 ফটো উপলব্ধ	179 নাম : কল্পনা উপাধ্যায় পিতাৰ নাম: গঙ্গা উপাধ্যায় ঘৰ নং : ৭৯৮ বয়স : 35 লিঙ্গ : মহিলা	JMV0152868 ফটো উপলব্ধ
180 নাম : বিজু গগৈ পিতাৰ নাম: বাকন গগৈ ঘৰ নং : ৮০০ বয়স : 59 লিঙ্গ : পুৰুষ	JMV2236411 ফটো উপলব্ধ	181 নাম : নাৰায়ন হাজৰীকা পিতাৰ নাম: চান্দুৰাম হাজৰীকা ঘৰ নং : ৮০০ বয়স : 53 লিঙ্গ : পুৰুষ	JMV0153528 ফটো উপলব্ধ	182 নাম : বুৰী গগৈ স্বামীৰ নাম: বিজু ঘৰ নং : ৮০০ বয়স : 50 লিঙ্গ : মহিলা	JMV2236422 ফটো উপলব্ধ

183 নাম : গীতাজলী বৰুৱা হাজৰীকা স্বামীৰ নাম : নাৰায়ন হাজৰীকা ঘৰ নং : ৮০০ বয়স : 47 লিঙ্গ : মহিলা	JMV0153536 ফটো উপলব্ধ	184 নাম : মিজ গগৈ পিতাৰ নাম : বিজু গগৈ ঘৰ নং : ৮০০ বয়স : 30 লিঙ্গ : পুৰুষ	JMV2241330 ফটো উপলব্ধ	185 নাম : চিন্ময় হাজৰীকা পিতাৰ নাম : নাৰায়ন হাজৰীকা ঘৰ নং : 800 বয়স : 26 লিঙ্গ : পুৰুষ	JMV0470229 ফটো উপলব্ধ
# 186 নাম : অন্নোথা হাজৰীকা পিতাৰ নাম : নাৰায়ন হাজৰীকা ঘৰ নং : 800 বয়স : 21 লিঙ্গ : মহিলা	IHS0046979 ফটো উপলব্ধ	187 নাম : গংগা শৰ্মা স্বামীৰ নাম : মুনীন ঘৰ নং : ৮০১ বয়স : 60 লিঙ্গ : মহিলা	JMV2236433 ফটো উপলব্ধ	188 নাম : যমুনা শৰ্মা স্বামীৰ নাম : মুনীন ঘৰ নং : ৮০১ বয়স : 58 লিঙ্গ : মহিলা	JMV2236444 ফটো উপলব্ধ
189 নাম : সঞ্জয় শৰ্মা পিতাৰ নাম : মুনীন শৰ্মা ঘৰ নং : ৮০১ বয়স : 40 লিঙ্গ : পুৰুষ	JMV2236455 ফটো উপলব্ধ	190 নাম : মুনমী বৰগোহাঁই সোনোৱাল স্বামীৰ নাম : ডিপন জ্যোতি সোনোৱাল ঘৰ নং : 801 বয়স : 36 লিঙ্গ : মহিলা	JMV0470179 ফটো উপলব্ধ	191 নাম : ৰমেশ হাজৰীকা পিতাৰ নাম : হীদেশ্বৰ হাজৰীকা ঘৰ নং : ৮০১ক বয়স : 58 লিঙ্গ : পুৰুষ	JMV2241114 ফটো উপলব্ধ
192 নাম : পুতুমনি খনিকৰ হাজৰীকা স্বামীৰ নাম : ৰমেশ হাজৰীকা ঘৰ নং : ৮০১ক বয়স : 53 লিঙ্গ : মহিলা	JMV2241136 ফটো উপলব্ধ	193 নাম : অনন্ত কুমাৰ বড়া পিতাৰ নাম : লক্ষীনাথ বড়া ঘৰ নং : ৮০৫ বয়স : 67 লিঙ্গ : পুৰুষ	JMV2236477 ফটো উপলব্ধ	194 নাম : অভিজিত বড়া পিতাৰ নাম : অনন্ত কুমাৰ বড়া ঘৰ নং : ৮০৫ বয়স : 27 লিঙ্গ : পুৰুষ	JMV0144972 ফটো উপলব্ধ
195 নাম : কবিত্ৰী বাসফোৰ স্বামীৰ নাম : শংকৰ বাসফোৰ ঘৰ নং : ৮০৫ক বয়স : 56 লিঙ্গ : মহিলা	JMV2236488 ফটো উপলব্ধ	196 নাম : ডলিভ্ৰতা দত্ত স্বামীৰ নাম : দুৰ্গেশ্বৰ দত্ত ঘৰ নং : ৮০৭ বয়স : 59 লিঙ্গ : মহিলা	JMV2236591 ফটো উপলব্ধ	197 নাম : পূৰ্বদীপ দত্তা পিতাৰ নাম : দুৰ্গেশ্বৰ দত্তা ঘৰ নং : ৮০৭ বয়স : 34 লিঙ্গ : পুৰুষ	JMV2236604 ফটো উপলব্ধ
198 নাম : লিলী গোস্বামী স্বামীৰ নাম : প্ৰেমেন্দ্ৰ ঘৰ নং : 810 বয়স : 60 লিঙ্গ : মহিলা	JMV2236648 ফটো উপলব্ধ	199 নাম : ধুবজ্যোতি শৰ্মা পিতাৰ নাম : প্ৰেমেন্দ্ৰ শৰ্মা ঘৰ নং : 810 বয়স : 42 লিঙ্গ : পুৰুষ	JMV2236659 ফটো উপলব্ধ	200 নাম : দিব্যজ্যোতি শৰ্মা পিতাৰ নাম : প্ৰেমেন্দ্ৰ শৰ্মা ঘৰ নং : 810 বয়স : 32 লিঙ্গ : পুৰুষ	JMV2236228 ফটো উপলব্ধ
201 নাম : গোপাল ছেত্ৰী পিতাৰ নাম : তুলসীৰাম ঘৰ নং : ৮১২ বয়স : 69 লিঙ্গ : পুৰুষ	JMV2236671 ফটো উপলব্ধ	202 নাম : ৰীতা ছেত্ৰী স্বামীৰ নাম : গোপাল ঘৰ নং : ৮১২ বয়স : 58 লিঙ্গ : মহিলা	JMV2236682 ফটো উপলব্ধ	203 নাম : ললিত কুমাৰ ছেত্ৰী পিতাৰ নাম : গোপাল ছেত্ৰী ঘৰ নং : ৮১২ বয়স : 38 লিঙ্গ : পুৰুষ	JMV2236693 ফটো উপলব্ধ
204 নাম : বাসন্তী দাস স্বামীৰ নাম : পাৰচেন ঘৰ নং : ৮১৫ বয়স : 60 লিঙ্গ : মহিলা	JMV2236706 ফটো উপলব্ধ	205 নাম : বিজয় দাস পিতাৰ নাম : পাৰচেন দাস ঘৰ নং : ৮১৫ বয়স : 38 লিঙ্গ : পুৰুষ	JMV2236728 ফটো উপলব্ধ	206 নাম : লক্ষ্যজিত বৰুৱা পিতাৰ নাম : কন্দৰ্প বৰুৱা ঘৰ নং : ৮১৬ বয়স : 35 লিঙ্গ : পুৰুষ	JMV2236751 ফটো উপলব্ধ
207 নাম : সত্যজিত বৰুৱা পিতাৰ নাম : কন্দৰ্প বৰুৱা ঘৰ নং : ৮১৬ বয়স : 32 লিঙ্গ : পুৰুষ	JMV1422588 ফটো উপলব্ধ	208 নাম : বৰষা বৰুৱা স্বামীৰ নাম : সত্যজিত বৰুৱা ঘৰ নং : ৮১৬ বয়স : 29 লিঙ্গ : মহিলা	JMV0154526 ফটো উপলব্ধ	209 নাম : ফুল কুমাৰী বাসফোৰ স্বামীৰ নাম : ভৰত বাসফোৰ ঘৰ নং : ৮১৭ বয়স : 45 লিঙ্গ : মহিলা	JMV2236773 ফটো উপলব্ধ
210 নাম : মোহন বাসফোৰ পিতাৰ নাম : ভৰত বাসফোৰ ঘৰ নং : ৮১৭ বয়স : 43 লিঙ্গ : পুৰুষ	JMV2236784 ফটো উপলব্ধ	211 নাম : শোভা বাসফোৰ স্বামীৰ নাম : মোহন বাসফোৰ ঘৰ নং : ৮১৭ বয়স : 41 লিঙ্গ : মহিলা	JMV2236795 ফটো উপলব্ধ	212 নাম : নেহা বাচফৰ পিতাৰ নাম : ভৰত বাচফৰ ঘৰ নং : 817 বয়স : 20 লিঙ্গ : মহিলা	IHS0093161 ফটো উপলব্ধ

<p>213</p> <p>নাম : সাবিত্ৰী বেৰ্শ্ফাৰে স্বামীৰ নাম : মতিচন্দ ঘৰ নং : ৮১৮ বয়স : 65 লিঙ্গ : মহিলা</p> <p>JMV2236808</p> <p>ফটো উপলব্ধ</p>	<p># 214</p> <p>নাম : অৰ্জুন বাসফোৰ পিতাৰ নাম : মতিচন্দ্র বাসফোৰ ঘৰ নং : ৮১৮ বয়স : 45 লিঙ্গ : পুৰুষ</p> <p>JMV2236819</p> <p>ফটো উপলব্ধ</p>	<p>215</p> <p>নাম : আৰতী বাসফোৰ স্বামীৰ নাম : অজুণ বাসফোৰ ঘৰ নং : ৮১৮ বয়স : 41 লিঙ্গ : মহিলা</p> <p>JMV2236820</p> <p>ফটো উপলব্ধ</p>
<p>216</p> <p>নাম : প্ৰিয়ংকা বাচফৰ পিতাৰ নাম : অৰ্জুন বাচফৰ ঘৰ নং : 818 বয়স : 20 লিঙ্গ : মহিলা</p> <p>IHS0118778</p> <p>ফটো উপলব্ধ</p>	<p>217</p> <p>নাম : নিৰ্মল গগৈ পিতাৰ নাম : চণ্ডেশ্বৰ গগৈ ঘৰ নং : 834 বয়স : 47 লিঙ্গ : পুৰুষ</p> <p>JMV1145234</p> <p>ফটো উপলব্ধ</p>	<p>218</p> <p>নাম : মুনদীপ বাজকোঁৱৰ পিতাৰ নাম : পবন বাজকোঁৱৰ ঘৰ নং : 852 বয়স : 46 লিঙ্গ : পুৰুষ</p> <p>JMV0279752</p> <p>ফটো উপলব্ধ</p>
<p>219</p> <p>নাম : ভিয়েনা কাশ্যপ পিতাৰ নাম : শ্ৰী জীবন চন্দ্ৰ শৰ্মা ঘৰ নং : 881 বয়স : 26 লিঙ্গ : মহিলা</p> <p>JMV0198440</p> <p>ফটো উপলব্ধ</p>	<p>220</p> <p>নাম : ৰবিতা দেউৰী স্বামীৰ নাম : ৰাজেশ দেউৰী ঘৰ নং : 1003 বয়স : 39 লিঙ্গ : মহিলা</p> <p>JMV1159870</p> <p>ফটো উপলব্ধ</p>	<p>221</p> <p>নাম : শৰ্মিলা ছেত্ৰী স্বামীৰ নাম : শিৱ বাহাদুৰ ছেত্ৰী ঘৰ নং : 1004 বয়স : 35 লিঙ্গ : মহিলা</p> <p>IHS0119826</p> <p>ফটো উপলব্ধ</p>

<p>R 222</p> <p>নাম : বিনয় দাশ পিতাৰ নাম : বিমল দাশ ঘৰ নং : 000 বয়স : 26 লিঙ্গ : পুৰুষ</p> <p>JMV0531954</p> <p>ফটো উপলব্ধ</p>	<p>223</p> <p>নাম : বিতমোণি ডেকা দত্তা পিতাৰ নাম : কুমুদ ডেকা ঘৰ নং : 31 বয়স : 33 লিঙ্গ : মহিলা</p> <p>JMV0211896</p> <p>ফটো উপলব্ধ</p>	<p>224</p> <p>নাম : সুমিত্ৰ চুতীয়া পিতাৰ নাম : দিকেন চুতীয়া ঘৰ নং : 90 বয়স : 28 লিঙ্গ : পুৰুষ</p> <p>JMV0443085</p> <p>ফটো উপলব্ধ</p>
<p>225</p> <p>নাম : ৰবি ৰাজপুত স্বামীৰ নাম : লেট বিকাশ ৰাজপুত ঘৰ নং : 123 বয়স : 34 লিঙ্গ : মহিলা</p> <p>JMV1129006</p> <p>ফটো উপলব্ধ</p>	<p>226</p> <p>নাম : জানমনী ডেকা মাতৃৰ নাম : ৰূপা ডেকা ঘৰ নং : 223 বয়স : 22 লিঙ্গ : মহিলা</p> <p>JMV1468826</p> <p>ফটো উপলব্ধ</p>	<p>227</p> <p>নাম : সমীৰ গৌৱালা পিতাৰ নাম : মুনু গৌৱালা ঘৰ নং : 229 বয়স : 21 লিঙ্গ : পুৰুষ</p> <p>IHS0088302</p> <p>ফটো উপলব্ধ</p>
<p>228</p> <p>নাম : গীতশ্ৰী গোয়ালা পিতাৰ নাম : দেবচৰণ গোয়ালা ঘৰ নং : 230 বয়স : 26 লিঙ্গ : মহিলা</p> <p>JMV0486357</p> <p>ফটো উপলব্ধ</p>	<p>229</p> <p>নাম : অঞ্জলী ৰাজপুত পিতাৰ নাম : অশোক ৰাজপুত ঘৰ নং : 250 বয়স : 31 লিঙ্গ : মহিলা</p> <p>JMV1514322</p> <p>ফটো উপলব্ধ</p>	<p>230</p> <p>নাম : সুৰভি ৰাজপুত পিতাৰ নাম : অশোক ৰাজপুত ঘৰ নং : 250 বয়স : 24 লিঙ্গ : মহিলা</p> <p>JMV1514181</p> <p>ফটো উপলব্ধ</p>
<p>231</p> <p>নাম : অজিতা ৰাজপুত স্বামীৰ নাম : চুচিল ৰাজপুত ঘৰ নং : 295 বয়স : 35 লিঙ্গ : মহিলা</p> <p>JMV0077339</p> <p>ফটো উপলব্ধ</p>	<p>232</p> <p>নাম : উত্তম পাটোৱাৰী পিতাৰ নাম : সতীশ পাটোৱাৰী ঘৰ নং : 355 বয়স : 31 লিঙ্গ : পুৰুষ</p> <p>IHS0046755</p> <p>ফটো উপলব্ধ</p>	<p>233</p> <p>নাম : জীনা চেতিয়া পিতাৰ নাম : বলিন চেতিয়া ঘৰ নং : 573 বয়স : 20 লিঙ্গ : মহিলা</p> <p>IHS0095679</p> <p>ফটো উপলব্ধ</p>
<p>234</p> <p>নাম : প্ৰমীলা সূত্ৰধৰ স্বামীৰ নাম : যৌগেশ্ব ঘৰ নং : ৮১৯ বয়স : 65 লিঙ্গ : মহিলা</p> <p>JMV2236853</p> <p>ফটো উপলব্ধ</p>	<p>235</p> <p>নাম : দ্ৰাবিড সূত্ৰধৰ পিতাৰ নাম : যৌগেশ্ব ঘৰ নং : ৮১৯ বয়স : 46 লিঙ্গ : পুৰুষ</p> <p>JMV2236842</p> <p>ফটো উপলব্ধ</p>	<p>236</p> <p>নাম : উমা সূত্ৰধৰ স্বামীৰ নাম : দলীল ঘৰ নং : ৮২০ বয়স : 62 লিঙ্গ : মহিলা</p> <p>JMV2236864</p> <p>ফটো উপলব্ধ</p>
<p>237</p> <p>নাম : তমল সূত্ৰধৰ পিতাৰ নাম : হৰিপদ সূত্ৰধৰ ঘৰ নং : ৮২০ বয়স : 38 লিঙ্গ : পুৰুষ</p> <p>JMV2236886</p> <p>ফটো উপলব্ধ</p>	<p>238</p> <p>নাম : টুৱ সূত্ৰধৰ পিতাৰ নাম : হৰিপদ সূত্ৰধৰ ঘৰ নং : ৮২০ বয়স : 32 লিঙ্গ : পুৰুষ</p> <p>JMV2241410</p> <p>ফটো উপলব্ধ</p>	<p>239</p> <p>নাম : শিৱম সূত্ৰধৰ পিতাৰ নাম : হৰিপদ সূত্ৰধৰ ঘৰ নং : ৮২০ বয়স : 30 লিঙ্গ : পুৰুষ</p> <p>JMV2241409</p> <p>ফটো উপলব্ধ</p>
<p>240</p> <p>নাম : সুমিত সূত্ৰধৰ পিতাৰ নাম : হৰিপদ সূত্ৰধৰ ঘৰ নং : 820 বয়স : 25 লিঙ্গ : পুৰুষ</p> <p>JMV0523225</p> <p>ফটো উপলব্ধ</p>	<p>R 241</p> <p>নাম : প্ৰিয়ংকা সূত্ৰধৰ স্বামীৰ নাম : সুমিত সূত্ৰধৰ ঘৰ নং : 820 বয়স : 24 লিঙ্গ : মহিলা</p> <p>IHS0095711</p> <p>ফটো উপলব্ধ</p>	<p>242</p> <p>নাম : প্ৰিয়ংকা সূত্ৰধৰ স্বামীৰ নাম : সুমিত সূত্ৰধৰ ঘৰ নং : 820 বয়স : 24 লিঙ্গ : মহিলা</p> <p>IHS0097287</p> <p>ফটো উপলব্ধ</p>
<p>243</p> <p>নাম : লীনা শৰ্মা স্বামীৰ নাম : বিদ্যা ঘৰ নং : ৮২৩ বয়স : 64 লিঙ্গ : মহিলা</p> <p>JMV2236922</p> <p>ফটো উপলব্ধ</p>	<p>244</p> <p>নাম : প্ৰেম নাথ শৰ্মা পিতাৰ নাম : কেদাৰ নাথ শৰ্মা ঘৰ নং : ৮২৩ বয়স : 59 লিঙ্গ : পুৰুষ</p> <p>JMV2236944</p> <p>ফটো উপলব্ধ</p>	<p>245</p> <p>নাম : তনশ্ৰী তিৱাৰী স্বামীৰ নাম : প্ৰেমনাথ ঘৰ নং : ৮২৩ বয়স : 52 লিঙ্গ : মহিলা</p> <p>JMV2236955</p> <p>ফটো উপলব্ধ</p>
<p>246</p> <p>নাম : আয়শ্ৰী শৰ্মা পিতাৰ নাম : বিদ্যা শৰ্মা ঘৰ নং : ৮২৩ বয়স : 38 লিঙ্গ : মহিলা</p> <p>JMV2236933</p> <p>ফটো উপলব্ধ</p>	<p>E 247</p> <p>নাম : নিতুমণি সিংহ অন্যান্য : তনশ্ৰী তিৱাৰী ঘৰ নং : ৮২৩ বয়স : 29 লিঙ্গ : মহিলা</p> <p>JMV0438648</p> <p>ফটো উপলব্ধ</p>	<p>248</p> <p>নাম : যোগীলাল সাহনী পিতাৰ নাম : ৰামপ্ৰসাদ ঘৰ নং : ৮২৪ বয়স : 65 লিঙ্গ : পুৰুষ</p> <p>JMV2236966</p> <p>ফটো উপলব্ধ</p>
<p>249</p> <p>নাম : কমলা দেৱী স্বামীৰ নাম : যোগীলাল ঘৰ নং : ৮২৪ বয়স : 59 লিঙ্গ : মহিলা</p> <p>JMV2236977</p> <p>ফটো উপলব্ধ</p>	<p>250</p> <p>নাম : মনু চাহনী পিতাৰ নাম : যোগীলাল সাহনী ঘৰ নং : ৮২৪ বয়স : 43 লিঙ্গ : পুৰুষ</p> <p>JMV2237005</p> <p>ফটো উপলব্ধ</p>	<p>251</p> <p>নাম : ৰাজদীপ কুমাৰ পিতাৰ নাম : সিতাৰাম সাহনী ঘৰ নং : 824 বয়স : 39 লিঙ্গ : পুৰুষ</p> <p>IHS0030742</p> <p>ফটো উপলব্ধ</p>

252 নাম : চন্দন সাহানী পিতাৰ নাম: যোগেন্দ্ৰ ঘৰ নং : ৮২৪ বয়স : 38 লিঙ্গ : পুৰুষ	JMV2237027 ফটো উপলব্ধ	253 নাম : উশা সাহানী স্বামীৰ নাম: মনু চাহনী ঘৰ নং : 824 বয়স : 35 লিঙ্গ : মহিলা	JMV1495092 ফটো উপলব্ধ	E 254 নাম : বতন গোৱালা পিতাৰ নাম: লক্ষণ ঘৰ নং : ৮২৫ বয়স : 84 লিঙ্গ : পুৰুষ	JMV2237038 ফটো উপলব্ধ
255 নাম : জয়ামনি গোৱালা স্বামীৰ নাম: বতন ঘৰ নং : ৮২৫ বয়স : 75 লিঙ্গ : মহিলা	JMV2237049 ফটো উপলব্ধ	256 নাম : মনু গোৱালা পিতাৰ নাম: বতন ঘৰ নং : ৮২৫ বয়স : 54 লিঙ্গ : পুৰুষ	JMV2237050 ফটো উপলব্ধ	257 নাম : দেবচৰণ গোৱালা পিতাৰ নাম: বতন ঘৰ নং : ৮২৫ বয়স : 54 লিঙ্গ : পুৰুষ	JMV2237061 ফটো উপলব্ধ
258 নাম : মালতী গোৱালা স্বামীৰ নাম: দেওচৰণ ঘৰ নং : ৮২৫ বয়স : 50 লিঙ্গ : মহিলা	JMV2237072 ফটো উপলব্ধ	259 নাম : কমলা গোৱালা স্বামীৰ নাম: মনু গোৱালা ঘৰ নং : ৮২৫ বয়স : 44 লিঙ্গ : মহিলা	JMV2237094 ফটো উপলব্ধ	260 নাম : বীমা ফুকন পিতাৰ নাম: বিমল ফুকন ঘৰ নং : ৮২৫খ বয়স : 31 লিঙ্গ : মহিলা	JMV0148924 ফটো উপলব্ধ
261 নাম : মোহিত গোৱালা পিতাৰ নাম: দেৱচৰণ গোৱালা ঘৰ নং : ৮২৫ বয়স : 30 লিঙ্গ : পুৰুষ	JMV2241421 ফটো উপলব্ধ	262 নাম : জিম্পী দহোতীয়া পিতাৰ নাম: হেমচন্দ্ৰ দহোতীয়া ঘৰ নং : 825 বয়স : 26 লিঙ্গ : মহিলা	IHS0000125 ফটো উপলব্ধ	263 নাম : নয়ন জ্যোতি দহোতীয়া পিতাৰ নাম: হেমচন্দ্ৰ দহোতীয়া ঘৰ নং : 825 বয়স : 21 লিঙ্গ : পুৰুষ	IHS0081679 ফটো উপলব্ধ
264 নাম : গিতিমনি দহোতীয়া পিতাৰ নাম: হেমচন্দ্ৰ দহোতীয়া ঘৰ নং : ৮২৫গ বয়স : 32 লিঙ্গ : মহিলা	JMV0155176 ফটো উপলব্ধ	265 নাম : বিচমা দহোতীয়া পিতাৰ নাম: হেমচন্দ্ৰ দহোতীয়া ঘৰ নং : ৮২৫গ বয়স : 30 লিঙ্গ : মহিলা	JMV0155218 ফটো উপলব্ধ	266 নাম : নেপোলিয়ণ চেতিয়া পিতাৰ নাম: বলিন চেতিয়া ঘৰ নং : 825 ক বয়স : 27 লিঙ্গ : পুৰুষ	JMV0324301 ফটো উপলব্ধ
267 নাম : জীনা চেতিয়া পিতাৰ নাম: বলিন চেতিয়া ঘৰ নং : 825ক বয়স : 21 লিঙ্গ : মহিলা	IHS0129072 ফটো উপলব্ধ	268 নাম : বিমল ফুকন পিতাৰ নাম: পুনেশ্বৰ ঘৰ নং : ৮২৫খ বয়স : 62 লিঙ্গ : পুৰুষ	JMV2237152 ফটো উপলব্ধ	269 নাম : হেম চন্দ্ৰ দহোতীয়া পিতাৰ নাম: কিৰণ দহোতীয়া ঘৰ নং : ৮২৫গ বয়স : 62 লিঙ্গ : পুৰুষ	JMV2237174 ফটো উপলব্ধ
270 নাম : বলিন চেতিয়া পিতাৰ নাম: সোমেশ্বৰ চেতিয়া ঘৰ নং : ৮২৫ক বয়স : 56 লিঙ্গ : পুৰুষ	JMV2237118 ফটো উপলব্ধ	271 নাম : প্ৰণীতা মৰাণ ফুকন স্বামীৰ নাম: বিমল ফুকন ঘৰ নং : ৮২৫খ বয়স : 55 লিঙ্গ : মহিলা	JMV2237163 ফটো উপলব্ধ	272 নাম : সুভলক্ষী চেতিয়া স্বামীৰ নাম: বলিন চেতিয়া ঘৰ নং : ৮২৫ক বয়স : 53 লিঙ্গ : মহিলা	JMV2237129 ফটো উপলব্ধ
273 নাম : জয়া দহোতীয়া স্বামীৰ নাম: হেমচন্দ্ৰ দহোতীয়া ঘৰ নং : ৮২৫গ বয়স : 52 লিঙ্গ : মহিলা	JMV2237185 ফটো উপলব্ধ	274 নাম : অবিনাচ কুমাৰ চৌধুৰী পিতাৰ নাম: বিৰেন্দ্ৰ কুমাৰ চৌধুৰী ঘৰ নং : ৮২৬গ বয়স : 34 লিঙ্গ : পুৰুষ	JMV0149054 ফটো উপলব্ধ	275 নাম : বিৰেন্দ্ৰ চৌধুৰী পিতাৰ নাম: কৃষ্ণ ঘৰ নং : ৮২৬গ বয়স : 70 লিঙ্গ : পুৰুষ	JMV2237196 ফটো উপলব্ধ
276 নাম : তিলকেশ্বৰী চৌধুৰী স্বামীৰ নাম: বিৰেন্দ্ৰ ঘৰ নং : ৮২৬গ বয়স : 65 লিঙ্গ : মহিলা	JMV2237209 ফটো উপলব্ধ	277 নাম : যচোবন্ত চৌধুৰী পিতাৰ নাম: বিৰেন্দ্ৰ চৌধুৰী ঘৰ নং : ৮২৬গ বয়স : 41 লিঙ্গ : পুৰুষ	JMV2237221 ফটো উপলব্ধ	278 নাম : দেবন্ত চৌধুৰী পিতাৰ নাম: বিৰেন্দ্ৰ চৌধুৰী ঘৰ নং : ৮২৬গ বয়স : 39 লিঙ্গ : পুৰুষ	JMV2237232 ফটো উপলব্ধ
279 নাম : ওই কী লী পিতাৰ নাম: লী হংফু ঘৰ নং : ৮২৭ বয়স : 49 লিঙ্গ : পুৰুষ	JMV2237254 ফটো উপলব্ধ	280 নাম : ওই লিয়ম লী পিতাৰ নাম: লি হংফু ঘৰ নং : 827 বয়স : 49 লিঙ্গ : পুৰুষ	JMV2237265 ফটো উপলব্ধ	281 নাম : নীতা সিদ্ধিন স্বামীৰ নাম: বী লাঙ্গম লি ঘৰ নং : 827 বয়স : 43 লিঙ্গ : মহিলা	JMV0370247 ফটো উপলব্ধ

282 নাম : গনেশ সোনাৰ পিতাৰ নাম : ঘৰ নং : 828 বয়স : 39 লিঙ্গ : পুৰুষ	DHX0156455 ফটো উপলব্ধ	283 নাম : বমেশ দত্ত পিতাৰ নাম : ভোলানাথ ঘৰ নং : ৮২৯ বয়স : 82 লিঙ্গ : পুৰুষ	JMV2237287 ফটো উপলব্ধ	284 নাম : পদ্মা দত্ত স্বামীৰ নাম : বমেশ ঘৰ নং : ৮২৯ বয়স : 78 লিঙ্গ : মহিলা	JMV2237298 ফটো উপলব্ধ
285 নাম : মধুস্মিতা দত্ত স্বামীৰ নাম : বিজু দত্ত ঘৰ নং : ৮২৯ বয়স : 48 লিঙ্গ : মহিলা	JMV2237301 ফটো উপলব্ধ	286 নাম : উমেশ দত্ত পিতাৰ নাম : ভোলানাথ ঘৰ নং : ৮২৯খ বয়স : 75 লিঙ্গ : পুৰুষ	JMV2237345 ফটো উপলব্ধ	287 নাম : অন দত্ত স্বামীৰ নাম : উমেশ ঘৰ নং : ৮২৯খ বয়স : 70 লিঙ্গ : মহিলা	JMV2237356 ফটো উপলব্ধ
288 নাম : অভিজিত দত্ত পিতাৰ নাম : উমেশ ঘৰ নং : ৮২৯খ বয়স : 46 লিঙ্গ : পুৰুষ	JMV2237367 ফটো উপলব্ধ	289 নাম : সুৰজিত দত্ত পিতাৰ নাম : উমেশ দত্ত ঘৰ নং : ৮২৯খ বয়স : 41 লিঙ্গ : পুৰুষ	JMV2237389 ফটো উপলব্ধ	290 নাম : বৰ্ণালী গগৈ দত্ত স্বামীৰ নাম : অভিজিত দত্ত ঘৰ নং : ৮২৯খ বয়স : 36 লিঙ্গ : মহিলা	JMV2241432 ফটো উপলব্ধ
291 নাম : সতীন্দ্র মেধী পিতাৰ নাম : গুন বাম মেধী ঘৰ নং : ৮৩০ বয়স : 80 লিঙ্গ : পুৰুষ	JMV2237390 ফটো উপলব্ধ	292 নাম : দীপালী মেধী স্বামীৰ নাম : সতীন্দ্র মেধী ঘৰ নং : ৮৩০ বয়স : 63 লিঙ্গ : মহিলা	JMV2237403 ফটো উপলব্ধ	293 নাম : পংকজ মেধী পিতাৰ নাম : সতীন্দ্র মেধী ঘৰ নং : ৮৩০ বয়স : 40 লিঙ্গ : পুৰুষ	JMV2237414 ফটো উপলব্ধ
294 নাম : মনোজ চৌধুৰী পিতাৰ নাম : নৰেশ চৌধুৰী ঘৰ নং : ৮৩৪ বয়স : 46 লিঙ্গ : পুৰুষ	JMV0211839 ফটো উপলব্ধ	295 নাম : সঞ্জীতা কাকতি চৌধুৰী স্বামীৰ নাম : মনোজ চৌধুৰী ঘৰ নং : 834 বয়স : 46 লিঙ্গ : মহিলা	IHS0112128 ফটো উপলব্ধ	296 নাম : মিনতী গগৈ স্বামীৰ নাম : নিমল গগৈ ঘৰ নং : 834 বয়স : 41 লিঙ্গ : মহিলা	JMV1145150 ফটো উপলব্ধ
297 নাম : বতেশ্বৰ চুতীয়া মাতৃৰ নাম : মনজু চুতীয়া ঘৰ নং : 834 বয়স : 25 লিঙ্গ : পুৰুষ	JMV0523191 ফটো উপলব্ধ	298 নাম : বৃপজ্যোতি চুতীয়া পিতাৰ নাম : মিনাৰ্ধৰ চুতীয়া ঘৰ নং : 834গ বয়স : 20 লিঙ্গ : পুৰুষ	IHS0000166 ফটো উপলব্ধ	299 নাম : মৌচুমী দৰবা চুতীয়া স্বামীৰ নাম : বতেশ্বৰ চুতীয়া ঘৰ নং : 834 বয়স : 20 লিঙ্গ : মহিলা	IHS0110130 ফটো উপলব্ধ
300 নাম : দুলস্মিতা কোঁচ পিতাৰ নাম : কৰ্ণ কোঁচ ঘৰ নং : 834খ বয়স : 21 লিঙ্গ : মহিলা	IHS0086389 ফটো উপলব্ধ	301 নাম : মিনাৰ্ধৰ চুতীয়া পিতাৰ নাম : পদোশ্বৰ ঘৰ নং : ৮৩৪গ বয়স : 52 লিঙ্গ : পুৰুষ	JMV2237458 ফটো উপলব্ধ	302 নাম : কৰ্ণ কোঁচ পিতাৰ নাম : তোকেশ্বৰ কোঁচ ঘৰ নং : ৮৩৪খ বয়স : 51 লিঙ্গ : পুৰুষ	JMV2237436 ফটো উপলব্ধ
303 নাম : মঞ্জু চুতীয়া স্বামীৰ নাম : মিনাৰ্ধৰ চুতীয়া ঘৰ নং : ৮৩৪গ বয়স : 48 লিঙ্গ : মহিলা	JMV2237469 ফটো উপলব্ধ	304 নাম : জোনালী কোঁচ স্বামীৰ নাম : কৰ্ণ কোঁচ ঘৰ নং : ৮৩৪খ বয়স : 42 লিঙ্গ : মহিলা	JMV2237447 ফটো উপলব্ধ	305 নাম : অমিয় ফুকন পিতাৰ নাম : সূৰ্য্য কান্ত ঘৰ নং : ৮৩৫ বয়স : 65 লিঙ্গ : পুৰুষ	JMV2237470 ফটো উপলব্ধ
306 নাম : স্বপালী ফুকন পিতাৰ নাম : অমিয় ফুকন ঘৰ নং : ৮৩৫ বয়স : 41 লিঙ্গ : মহিলা	JMV2237505 ফটো উপলব্ধ	307 নাম : অংকুৰ ফুকন পিতাৰ নাম : অমিয় ফুকন ঘৰ নং : ৮৩৫ বয়স : 39 লিঙ্গ : পুৰুষ	JMV2237492 ফটো উপলব্ধ	308 নাম : অশ্বেশ্বৰ মৰাণ পিতাৰ নাম : লোবেশ্বৰ মৰাণ ঘৰ নং : ৮৩৫ক বয়স : 67 লিঙ্গ : পুৰুষ	JMV1422599 ফটো উপলব্ধ
309 নাম : সুনীলা গোহাঁই মৰাণ স্বামীৰ নাম : অশ্বেশ্বৰ মৰাণ ঘৰ নং : ৮৩৫ক বয়স : 51 লিঙ্গ : মহিলা	JMV2241454 ফটো উপলব্ধ	310 নাম : প্ৰমীলা ডেকা স্বামীৰ নাম : ধৰণীধৰ ঘৰ নং : ৮৩৬ বয়স : 70 লিঙ্গ : মহিলা	JMV2237527 ফটো উপলব্ধ	311 নাম : জোনালী ডেকা স্বামীৰ নাম : ৰোবেশ্বৰ চুতীয়া ঘৰ নং : ৮৩৬ বয়স : 44 লিঙ্গ : মহিলা	JMV2237561 ফটো উপলব্ধ

312 নাম : তপন কুমাৰ ডেকা পিতাৰ নাম: ধৰণী ডেকা ঘৰ নং : ৮৩৬ বয়স : 40 লিঙ্গ : পুৰুষ	JMV2237550 ফটো উপলব্ধ	# 313 নাম : টুনকন বৰা ডেকা স্বামীৰ নাম: তপন কুঃ ডেকা ঘৰ নং : 836 বয়স : 39 লিঙ্গ : মহিলা	IHS0016535 ফটো উপলব্ধ	314 নাম : অনন্ত ডেকা পিতাৰ নাম: গহীন চন্দ্ৰ ডেকা ঘৰ নং : ৮৩৭ বয়স : 65 লিঙ্গ : পুৰুষ	JMV2237572 ফটো উপলব্ধ
315 নাম : শ্ৰেণী ডেকা স্বামীৰ নাম: অনন্ত ডেকা ঘৰ নং : ৮৩৭ বয়স : 57 লিঙ্গ : মহিলা	JMV2237583 ফটো উপলব্ধ	316 নাম : জ্যোতি ডেকা স্বামীৰ নাম: কৃষ্ণকান্ত ডেকা ঘৰ নং : 837 বয়স : 46 লিঙ্গ : মহিলা	IHS0071928 ফটো উপলব্ধ	317 নাম : পাৰ্থ প্ৰতীম ডেকা পিতাৰ নাম: অনন্ত ডেকা ঘৰ নং : ৮৩৭ বয়স : 39 লিঙ্গ : পুৰুষ	JMV2237594 ফটো উপলব্ধ
318 নাম : কবিতা লাহকৰ ডেকা স্বামীৰ নাম: পাৰ্থ প্ৰতীম ডেকা ঘৰ নং : ৮৩৭ বয়স : 36 লিঙ্গ : মহিলা	JMV0156208 ফটো উপলব্ধ	319 নাম : মুনিন্দ্ৰ চৌধুৰী পিতাৰ নাম: নৰেন চৌধুৰী ঘৰ নং : ৮৩৮ বয়স : 46 লিঙ্গ : পুৰুষ	JMV2237629 ফটো উপলব্ধ	320 নাম : নীৰামনি দত্ত স্বামীৰ নাম: মুনিন্দ্ৰ চৌধুৰী ঘৰ নং : ৮৩৮ বয়স : 43 লিঙ্গ : মহিলা	JMV2237630 ফটো উপলব্ধ
321 নাম : মনিকংকনা চৌধুৰী পিতাৰ নাম: মুনিন্দ্ৰ চৌধুৰী ঘৰ নং : 838 বয়স : 22 লিঙ্গ : মহিলা	IHS0066019 ফটো উপলব্ধ	322 নাম : ঘনকান্ত দত্ত পিতাৰ নাম: বাপুকন ঘৰ নং : ৮৩৯ বয়স : 72 লিঙ্গ : পুৰুষ	JMV2237652 ফটো উপলব্ধ	323 নাম : জ্যোতি দত্ত স্বামীৰ নাম: ঘনকান্ত ঘৰ নং : ৮৩৯ বয়স : 62 লিঙ্গ : মহিলা	JMV2237663 ফটো উপলব্ধ
324 নাম : চাজিনা ছায়া গোহাঁই দত্ত স্বামীৰ নাম: অসিম দত্ত ঘৰ নং : ৮৩৯ বয়স : 45 লিঙ্গ : মহিলা	JMV2236079 ফটো উপলব্ধ	325 নাম : অসীম দত্ত পিতাৰ নাম: ঘনকান্ত ঘৰ নং : ৮৩৯ বয়স : 43 লিঙ্গ : পুৰুষ	JMV2237674 ফটো উপলব্ধ	E 326 নাম : অমৰদীপ দত্ত পিতাৰ নাম: ঘনকান্ত দত্ত ঘৰ নং : ৮৩৯ বয়স : ৪9 লিঙ্গ : পুৰুষ	JMV2237685 ফটো উপলব্ধ
327 নাম : মধ্য বৰুৱা পিতাৰ নাম: জিতেন বৰুৱা ঘৰ নং : ৮৪০ বয়স : 54 লিঙ্গ : পুৰুষ	JMV2237743 ফটো উপলব্ধ	328 নাম : মনালিচা বৰুৱা স্বামীৰ নাম: মাধুৰ্য্য বৰুৱা ঘৰ নং : ৮৪০ বয়স : 45 লিঙ্গ : মহিলা	JMV2237754 ফটো উপলব্ধ	329 নাম : ৰবীন বৰুৱা পিতাৰ নাম: যোগেন ঘৰ নং : ৮৪০খ বয়স : 70 লিঙ্গ : পুৰুষ	JMV2237721 ফটো উপলব্ধ
330 নাম : ৰন দৰবা স্বামীৰ নাম: ৰবীন ঘৰ নং : ৮৪০খ বয়স : 60 লিঙ্গ : মহিলা	JMV2237732 ফটো উপলব্ধ	331 নাম : নীলোৎপল বৰুৱা পিতাৰ নাম: প্ৰবীন বৰুৱা ঘৰ নং : ৮৪০ক বয়স : 41 লিঙ্গ : পুৰুষ	JMV2237765 ফটো উপলব্ধ	R 332 নাম : প্লাবিতা বৰুৱা পিতাৰ নাম: প্ৰবীন বৰুৱা ঘৰ নং : ৮৪০ক বয়স : ৪9 লিঙ্গ : মহিলা	JMV2237776 ফটো উপলব্ধ
333 নাম : ৰঞ্জিম বৰুৱা পিতাৰ নাম: ৰবীন বৰুৱা ঘৰ নং : ৮৪০খ বয়স : 38 লিঙ্গ : পুৰুষ	JMV2237798 ফটো উপলব্ধ	334 নাম : কুমুদ ডেকা পিতাৰ নাম: হৰকান্ত ডেকা ঘৰ নং : ৮৪১ বয়স : 69 লিঙ্গ : পুৰুষ	JMV0149211 ফটো উপলব্ধ	335 নাম : পদমী ডেকা স্বামীৰ নাম: কুমুদ ঘৰ নং : ৮৪১ বয়স : 65 লিঙ্গ : মহিলা	JMV2237812 ফটো উপলব্ধ
336 নাম : প্ৰণব ডেকা পিতাৰ নাম: কুমুদ ডেকা ঘৰ নং : ৮৪১ বয়স : 39 লিঙ্গ : পুৰুষ	JMV2237823 ফটো উপলব্ধ	337 নাম : আনিমা ডেকা স্বামীৰ নাম: প্ৰনব ডেকা ঘৰ নং : 841 বয়স : 33 লিঙ্গ : মহিলা	JMV0470237 ফটো উপলব্ধ	338 নাম : ৰূপা ডেকা স্বামীৰ নাম: লোহিত ঘৰ নং : ৮৪২ বয়স : 46 লিঙ্গ : মহিলা	JMV2237878 ফটো উপলব্ধ
339 নাম : দিব্যলতা ডেকা পিতাৰ নাম: ৰামেশ্বৰ ঘৰ নং : ৮৪২ বয়স : 42 লিঙ্গ : মহিলা	JMV2237903 ফটো উপলব্ধ	340 নাম : কনক ডেকা পিতাৰ নাম: ৰামেশ্বৰ ঘৰ নং : ৮৪২ বয়স : 40 লিঙ্গ : পুৰুষ	JMV2237914 ফটো উপলব্ধ	341 নাম : গীতাজলী ডেকা স্বামীৰ নাম: কনক ডেকা ঘৰ নং : ৮৪২ বয়স : 38 লিঙ্গ : মহিলা	JMV0211938 ফটো উপলব্ধ

342 নাম : দিনেশ ডেকা পিতাৰ নাম: লোহিত ডেকা ঘৰ নং : ৮৪২ বয়স : 36 লিঙ্গ : পুৰুষ	JMV2236080 ফটো উপলব্ধ	343 নাম : ববিতা ডেকা স্বামীৰ নাম: দিনেশ ডেকা ঘৰ নং : 842 বয়স : 33 লিঙ্গ : মহিলা	IHS0112144 ফটো উপলব্ধ	344 নাম : জগেশ ৰাজপুত পিতাৰ নাম: অশোক ৰাজপুত ঘৰ নং : 843 ক বয়স : 35 লিঙ্গ : পুৰুষ	JMV1151794 ফটো উপলব্ধ
S 345 নাম : মিনতি ৰাজপুত পিতাৰ নাম: অশোক ৰাজপুত ঘৰ নং : 843 ক বয়স : 34 লিঙ্গ : মহিলা	JMV0518761 ফটো উপলব্ধ	346 নাম : চুচিল ৰাজপুত পিতাৰ নাম: মহেশ ৰাজপুত ঘৰ নং : ৮৪৩খ বয়স : 45 লিঙ্গ : পুৰুষ	JMV0157008 ফটো উপলব্ধ	347 নাম : কৃষ্ণ ৰাজপুত পিতাৰ নাম: জগদীশ ৰাজপুত ঘৰ নং : 843 খ বয়স : 24 লিঙ্গ : পুৰুষ	IHS0127852 ফটো উপলব্ধ
E 348 নাম : মহেশ ৰাজপুত পিতাৰ নাম: ভৃগু ঘৰ নং : ৮৪৩খ বয়স : 68 লিঙ্গ : পুৰুষ	JMV2237958 ফটো উপলব্ধ	349 নাম : অশোক ৰাজপুত পিতাৰ নাম: ভৃগু ঘৰ নং : ৮৪৩খ বয়স : 55 লিঙ্গ : পুৰুষ	JMV2237936 ফটো উপলব্ধ	350 নাম : সন্ধ্যা ৰাজপুত স্বামীৰ নাম: অশোক ঘৰ নং : ৮৪৩ক বয়স : 50 লিঙ্গ : মহিলা	JMV2237947 ফটো উপলব্ধ
351 নাম : জগদীশ ৰাজপুত পিতাৰ নাম: ভৃগু ঘৰ নং : ৮৪৩খ বয়স : 50 লিঙ্গ : পুৰুষ	JMV2237969 ফটো উপলব্ধ	352 নাম : বিন্দু ৰাজপুত স্বামীৰ নাম: জগদীশ ৰাজপুত ঘৰ নং : ৮৪৩খ বয়স : 42 লিঙ্গ : মহিলা	JMV2237981 ফটো উপলব্ধ	353 নাম : পল্লৱ কুমাৰ মৰাণ পিতাৰ নাম: অম্বেশ্বৰ মৰাণ ঘৰ নং : 853 বয়স : 28 লিঙ্গ : পুৰুষ	JMV0324434 ফটো উপলব্ধ
354 নাম : মিচিকি মৰাণ স্বামীৰ নাম: পৰাগ সিং ঘৰ নং : ৯১৯ বয়স : 72 লিঙ্গ : মহিলা	JMV2238224 ফটো উপলব্ধ	355 নাম : মুন মুন বৰা পিতাৰ নাম: অতুল বৰা ঘৰ নং : ৯২২ বয়স : 54 লিঙ্গ : মহিলা	JMV2238315 ফটো উপলব্ধ	356 নাম : সঞ্জয় বৰা মাতৃৰ নাম: অতুল বৰা ঘৰ নং : ৯২২ বয়স : 52 লিঙ্গ : পুৰুষ	JMV2238326 ফটো উপলব্ধ
357 নাম : মঞ্জু বৰদলৈ স্বামীৰ নাম: সঞ্জয় বৰা ঘৰ নং : 922 বয়স : 37 লিঙ্গ : মহিলা	JMV0260505 ফটো উপলব্ধ	358 নাম : পূৰ্বী গগৈ স্বামীৰ নাম: পাৰ্থ প্ৰতিম ফুকন ঘৰ নং : 922 বয়স : 36 লিঙ্গ : মহিলা	JMV0476937 ফটো উপলব্ধ	359 নাম : প্ৰদীপ কুমাৰ বৰুৱা পিতাৰ নাম: কৃষ্ণকান্ত বৰুৱা ঘৰ নং : ৯২৩ বয়স : 60 লিঙ্গ : পুৰুষ	JMV2238337 ফটো উপলব্ধ
360 নাম : মিলি বৰুৱা স্বামীৰ নাম: প্ৰদীপ কুমাৰ বৰুৱা ঘৰ নং : ৯২৩ বয়স : 57 লিঙ্গ : মহিলা	JMV2238348 ফটো উপলব্ধ	361 নাম : জেচীকা কৌশিক পিতাৰ নাম: প্ৰদীপ বৰুৱা ঘৰ নং : ৯২৩ বয়স : 38 লিঙ্গ : মহিলা	JMV2238359 ফটো উপলব্ধ	362 নাম : লক্ষী ধৰ স্বামীৰ নাম: নাৰায়ণ ঘৰ নং : ৯৬৬ বয়স : 60 লিঙ্গ : মহিলা	JMV2238371 ফটো উপলব্ধ
363 নাম : পিন্ধী ধৰ পিতাৰ নাম: নাৰায়ণ ধৰ ঘৰ নং : ৯৬৬ বয়স : 34 লিঙ্গ : মহিলা	JMV2238382 ফটো উপলব্ধ	364 নাম : অজীত বৰা পিতাৰ নাম: উমা বৰা ঘৰ নং : 1001 বয়স : 72 লিঙ্গ : পুৰুষ	JMV0463414 ফটো উপলব্ধ	365 নাম : মোহিনী বৰা স্বামীৰ নাম: অজীত বৰা ঘৰ নং : 1001 বয়স : 57 লিঙ্গ : মহিলা	JMV0478644 ফটো উপলব্ধ
366 নাম : সঞ্জীৱ বড়া পিতাৰ নাম: অজীত বড়া ঘৰ নং : 1001 বয়স : 41 লিঙ্গ : পুৰুষ	JMV0477273 ফটো উপলব্ধ	367 নাম : সঞ্জয় বৰা পিতাৰ নাম: অজীত বড়া ঘৰ নং : 1001 বয়স : 39 লিঙ্গ : পুৰুষ	JMV0477430 ফটো উপলব্ধ	S 368 নাম : গীতাজলী মেহেন্দ্ৰ কুমাৰী স্বামীৰ নাম: বনেশ্বৰ কুমাৰী ঘৰ নং : 1005 বয়স : 34 লিঙ্গ : মহিলা	JMV2241158 ফটো উপলব্ধ

<p>R 369</p> <p>নাম : বিয়া দাশ পিতাৰ নাম : বিমল দাশ ঘৰ নং : 000 বয়স : 23 লিঙ্গ : মহিলা</p> <p>JMV0540377</p> <p>ফটো উপলব্ধ</p>	<p>370</p> <p>নাম : সংযুক্ত হাজৰিকা স্বামীৰ নাম : প্ৰবাল চেতিয়া ঘৰ নং : 1 বয়স : 38 লিঙ্গ : মহিলা</p> <p>JMV2239498</p> <p>ফটো উপলব্ধ</p>	<p>371</p> <p>নাম : ৰাজ মাৰি পিতাৰ নাম : হাগড় মাৰি ঘৰ নং : 24 বয়স : 45 লিঙ্গ : পুৰুষ</p> <p>JMV0366310</p> <p>ফটো উপলব্ধ</p>
<p>372</p> <p>নাম : বিংকি দাস পিতাৰ নাম : নানকা দাস ঘৰ নং : 24 বয়স : 36 লিঙ্গ : মহিলা</p> <p>JMV0325761</p> <p>ফটো উপলব্ধ</p>	<p># 373</p> <p>নাম : ববিতা কচাৰী দাস স্বামীৰ নাম : অনিল দাস ঘৰ নং : ৮৭৬ বয়স : 29 লিঙ্গ : মহিলা</p> <p>JMV0321752</p> <p>ফটো উপলব্ধ</p>	<p>374</p> <p>নাম : দম্বেশ্বৰ ফুকন পিতাৰ নাম : মুলেশ্বৰ ফুকন ঘৰ নং : 45 বয়স : 64 লিঙ্গ : পুৰুষ</p> <p>KZL1183739</p> <p>ফটো উপলব্ধ</p>
<p>375</p> <p>নাম : দিলীপ ফুকন স্বামীৰ নাম : দম্বেশ্বৰ ফুকন ঘৰ নং : 45 বয়স : 56 লিঙ্গ : মহিলা</p> <p>IHS0107789</p> <p>ফটো উপলব্ধ</p>	<p>376</p> <p>নাম : বিকী দাস পিতাৰ নাম : পুৰন দাস ঘৰ নং : 100 বয়স : 26 লিঙ্গ : পুৰুষ</p> <p>JMV0470344</p> <p>ফটো উপলব্ধ</p>	<p>377</p> <p>নাম : মহিলা গগৈ স্বামীৰ নাম : মনিৰাম গগৈ ঘৰ নং : 122 বয়স : 56 লিঙ্গ : মহিলা</p> <p>IHS0049189</p> <p>ফটো উপলব্ধ</p>
<p># 378</p> <p>নাম : জমুনা দেবী স্বামীৰ নাম : বিৰেনদ সিং ঘৰ নং : 122 বয়স : 40 লিঙ্গ : মহিলা</p> <p>IHS0060590</p> <p>ফটো উপলব্ধ</p>	<p>379</p> <p>নাম : প্ৰজ্বলিতা গগৈ স্বামীৰ নাম : জিগু গগৈ ঘৰ নং : 139 বয়স : 41 লিঙ্গ : মহিলা</p> <p>JMV1438751</p> <p>ফটো উপলব্ধ</p>	<p>380</p> <p>নাম : দেবী মায়া চেত্ৰী স্বামীৰ নাম : সঞ্জিত চেত্ৰী ঘৰ নং : 179 বয়স : 30 লিঙ্গ : মহিলা</p> <p>JMV0521229</p> <p>ফটো উপলব্ধ</p>
<p>381</p> <p>নাম : নবনিতা শৰ্মা পিতাৰ নাম : লক্ষী ঘৰ নং : 185 বয়স : 38 লিঙ্গ : মহিলা</p> <p>FVC6639550</p> <p>ফটো উপলব্ধ</p>	<p>382</p> <p>নাম : অনিন্দিতা কলিতা স্বামীৰ নাম : সিরোসাৰ্থক শইকিয়া ঘৰ নং : 196 বয়স : 40 লিঙ্গ : মহিলা</p> <p>JMV0504142</p> <p>ফটো উপলব্ধ</p>	<p>383</p> <p>নাম : মনোজ সিং মেহেৰা পিতাৰ নাম : লাল সিং মেহেৰা ঘৰ নং : 203 বয়স : 27 লিঙ্গ : পুৰুষ</p> <p>JMV0488973</p> <p>ফটো উপলব্ধ</p>
<p>384</p> <p>নাম : বীনা ছেত্ৰী স্বামীৰ নাম : ৰাজীৱ ছেত্ৰী ঘৰ নং : 212 বয়স : 41 লিঙ্গ : মহিলা</p> <p>IHS0110361</p> <p>ফটো উপলব্ধ</p>	<p>385</p> <p>নাম : ৰূপালী চেত্ৰী স্বামীৰ নাম : কল্যাণ চেত্ৰী ঘৰ নং : 215 বয়স : 36 লিঙ্গ : মহিলা</p> <p>JMV1162551</p> <p>ফটো উপলব্ধ</p>	<p># 386</p> <p>নাম : শিভানকুৱৰ দাস পিতাৰ নাম : দীপক দাস ঘৰ নং : ৮৭৮ বয়স : 24 লিঙ্গ : পুৰুষ</p> <p>JMV0501841</p> <p>ফটো উপলব্ধ</p>
<p>387</p> <p>নাম : পুষ্পা দে পিতাৰ নাম : প্ৰদীপ দে ঘৰ নং : 365 বয়স : 22 লিঙ্গ : মহিলা</p> <p>IHS0088336</p> <p>ফটো উপলব্ধ</p>	<p>388</p> <p>নাম : অনিতা কুমাৰী স্বামীৰ নাম : মহেন্দ্ৰ ঠাকুৰ ঘৰ নং : 503 বয়স : 27 লিঙ্গ : মহিলা</p> <p>IHS0105098</p> <p>ফটো উপলব্ধ</p>	<p>389</p> <p>নাম : বিজয় কৰ্মকাৰ পিতাৰ নাম : চুনিল কৰ্মকাৰ ঘৰ নং : ৫৫৭ বয়স : 30 লিঙ্গ : পুৰুষ</p> <p>JMV2241534</p> <p>ফটো উপলব্ধ</p>
<p>390</p> <p>নাম : লক্ষ্মী কৰ্মকাৰ স্বামীৰ নাম : বিজয় কৰ্মকাৰ ঘৰ নং : 557 বয়স : 28 লিঙ্গ : মহিলা</p> <p>JMV0464883</p> <p>ফটো উপলব্ধ</p>	<p>391</p> <p>নাম : চম্পাৰাম ডেকা পিতাৰ নাম : নবিন ডেকা ঘৰ নং : ৮৫২ বয়স : 67 লিঙ্গ : পুৰুষ</p> <p>JMV0150920</p> <p>ফটো উপলব্ধ</p>	<p>392</p> <p>নাম : ৰূপজ্যোতি ডেকা পিতাৰ নাম : চম্পা ডেকা ঘৰ নং : 582 বয়স : 34 লিঙ্গ : পুৰুষ</p> <p>JMV0450908</p> <p>ফটো উপলব্ধ</p>
<p>393</p> <p>নাম : ডিম্পী কোঁৱৰ স্বামীৰ নাম : ৰূপজ্যোতি ডেকা ঘৰ নং : 582 বয়স : 32 লিঙ্গ : মহিলা</p> <p>KZL1859150</p> <p>ফটো উপলব্ধ</p>	<p>394</p> <p>নাম : সুৰজ চেত্ৰী পিতাৰ নাম : ইটসা বাহাদুৰ চেত্ৰী ঘৰ নং : 599 বয়স : 22 লিঙ্গ : পুৰুষ</p> <p>JMV1472943</p> <p>ফটো উপলব্ধ</p>	<p>395</p> <p>নাম : ডিম্বেশ্বৰ গগৈ পিতাৰ নাম : লাটে সৱেকান গগৈ ঘৰ নং : ৬২৬ বয়স : 64 লিঙ্গ : পুৰুষ</p> <p>IHS0103234</p> <p>ফটো উপলব্ধ</p>
<p>396</p> <p>নাম : ৰতন চন্দ্ৰ দাস পিতাৰ নাম : জি চন্দ্ৰ দাস ঘৰ নং : 732 বয়স : 64 লিঙ্গ : পুৰুষ</p> <p>IHS0102756</p> <p>ফটো উপলব্ধ</p>	<p>397</p> <p>নাম : অঞ্জনা দাস স্বামীৰ নাম : ৰতন চন্দ্ৰ দাস ঘৰ নং : 732 বয়স : 51 লিঙ্গ : মহিলা</p> <p>IHS0102905</p> <p>ফটো উপলব্ধ</p>	<p>398</p> <p>নাম : দানেছ ৰাও পিতাৰ নাম : ৰামা ৰাও ঘৰ নং : ৭৪১ বয়স : 31 লিঙ্গ : পুৰুষ</p> <p>JMV2241216</p> <p>ফটো উপলব্ধ</p>

E 399 নাম : সঞ্জিতা বাসফৰ স্বামীৰ নাম : জয় বাসফৰ ঘৰ নং : 765 বয়স : 26 লিঙ্গ : মহিলা	JMV0464115 ফটো উপলব্ধ	400 নাম : অৰ্পিতা বড়া পিতাৰ নাম : অনন্ত কুমাৰ বড়া ঘৰ নং : ৮০৫ বয়স : 27 লিঙ্গ : মহিলা	JMV0265769 ফটো উপলব্ধ	401 নাম : কুলদীপ দত্ত পিতাৰ নাম : দুৰ্গেশ্বৰ দত্ত ঘৰ নং : ৮০৭ বয়স : 29 লিঙ্গ : পুৰুষ	JMV0153817 ফটো উপলব্ধ
402 নাম : অৰণ বাচফোৰ পিতাৰ নাম : ভৰত বাচফোৰ ঘৰ নং : ৮২৭ বয়স : 34 লিঙ্গ : পুৰুষ	JMV0154559 ফটো উপলব্ধ	403 নাম : ৰাখি বাচফৰ স্বামীৰ নাম : অৰুন বাচফৰ ঘৰ নং : 817 বয়স : 31 লিঙ্গ : মহিলা	JMV0511907 ফটো উপলব্ধ	404 নাম : পৰাক্ৰম তিৱাৰী পিতাৰ নাম : প্ৰেমনাথ তিৱাৰী ঘৰ নং : ৮২৩ বয়স : 31 লিঙ্গ : পুৰুষ	JMV0155036 ফটো উপলব্ধ
405 নাম : মিৰাসীকা তিৱাৰী পিতাৰ নাম : প্ৰেমনাথ তিৱাৰী ঘৰ নং : ৮২৩ বয়স : 30 লিঙ্গ : মহিলা	JMV0155119 ফটো উপলব্ধ	406 নাম : প্ৰতাপজীত তিৱাৰী পিতাৰ নাম : প্ৰেম নাথ তিৱাৰী ঘৰ নং : 823 বয়স : 29 লিঙ্গ : পুৰুষ	JMV0509844 ফটো উপলব্ধ	407 নাম : কস্তূৰী বৰদলৈ পিতাৰ নাম : কল্লোল বৰদলৈ ঘৰ নং : 834 খ বয়স : 25 লিঙ্গ : মহিলা	IHS0067892 ফটো উপলব্ধ
# 408 নাম : কৃত্যা বৰদলৈ পিতাৰ নাম : কল্লোল বৰদলৈ ঘৰ নং : 834 খ বয়স : 22 লিঙ্গ : মহিলা	IHS0073346 ফটো উপলব্ধ	409 নাম : লনী বৰদলৈ স্বামীৰ নাম : কল্লোল বৰদলৈ ঘৰ নং : ৮৩৪খ বয়স : 50 লিঙ্গ : মহিলা	JMV2236068 ফটো উপলব্ধ	410 নাম : উষ্মৰ বাহাদুৰ প্ৰধান পিতাৰ নাম : পুথিমান প্ৰধান ঘৰ নং : ৮৪৪ বয়স : 57 লিঙ্গ : পুৰুষ	JMV0157057 ফটো উপলব্ধ
411 নাম : দেবীমায়া প্ৰধান স্বামীৰ নাম : উষ্মৰ বাহাদুৰ প্ৰধান ঘৰ নং : ৮৪৪ বয়স : 51 লিঙ্গ : মহিলা	JMV0157099 ফটো উপলব্ধ	412 নাম : নৱজ্যোতি ৰাজখোৱা পিতাৰ নাম : গিৰিন্দ্র ঘৰ নং : ৮৪৪ বয়স : 49 লিঙ্গ : পুৰুষ	JMV2238417 ফটো উপলব্ধ	413 নাম : বন্তী শিখা ৰাজখোৱা স্বামীৰ নাম : নৱজ্যোতি ৰাজখোৱা ঘৰ নং : ৮৪৪ বয়স : 45 লিঙ্গ : মহিলা	JMV2238428 ফটো উপলব্ধ
414 নাম : বম বাহাদুৰ প্ৰধান পিতাৰ নাম : উষ্মৰ বাহাদুৰ প্ৰধান ঘৰ নং : ৮৪৪ বয়স : 34 লিঙ্গ : পুৰুষ	JMV0157149 ফটো উপলব্ধ	415 নাম : চাৰাংগা নেৱাৰ স্বামীৰ নাম : বম বাহাদুৰ প্ৰধান ঘৰ নং : ৮৪৪ বয়স : 33 লিঙ্গ : মহিলা	JMV0157198 ফটো উপলব্ধ	416 নাম : ৰুমী ৰাজখোৱা পিতাৰ নাম : গিৰিন ৰাজখোৱা ঘৰ নং : ৮৪৪ক বয়স : 45 লিঙ্গ : মহিলা	JMV2238451 ফটো উপলব্ধ
E 417 নাম : ইন্দু ৰাজখোৱা পিতাৰ নাম : গিৰিন ৰাজখোৱা ঘৰ নং : ৮৪৪ক বয়স : 42 লিঙ্গ : মহিলা	JMV2238462 ফটো উপলব্ধ	418 নাম : অনন্ত ডেকা পিতাৰ নাম : কালিৰাম ঘৰ নং : ৮৪৫ বয়স : 80 লিঙ্গ : পুৰুষ	JMV2238473 ফটো উপলব্ধ	419 নাম : ৰেণু ডেকা স্বামীৰ নাম : অনন্ত ঘৰ নং : ৮৪৫ বয়স : 78 লিঙ্গ : মহিলা	JMV2238484 ফটো উপলব্ধ
E 420 নাম : সাবিত্ৰী বৰু স্বামীৰ নাম : পানিৰাম বৰা ঘৰ নং : 845 বয়স : 63 লিঙ্গ : মহিলা	JMV0464537 ফটো উপলব্ধ	421 নাম : ৰঞ্জিতা ৰাজকোঁৱৰ স্বামীৰ নাম : সূৰ্য ৰাজ কোঁৱৰ ঘৰ নং : ৮৪৫ বয়স : 43 লিঙ্গ : মহিলা	JMV2236091 ফটো উপলব্ধ	422 নাম : জহাণশ্ৰী শইকীয়া বৰা জহাণশ্ৰী স্বামীৰ নাম : পংকজ বৰা ঘৰ নং : ৮৪৫ বয়স : 35 লিঙ্গ : মহিলা	JMV0266957 ফটো উপলব্ধ
423 নাম : অমন উপাধ্যায় পিতাৰ নাম : মহাদেৱ উপাধ্যায় ঘৰ নং : 845ক বয়স : 21 লিঙ্গ : পুৰুষ	IHS0005843 ফটো উপলব্ধ	424 নাম : মহাদেৱ উপাধ্যায় পিতাৰ নাম : জগদীশ উপাধ্যায় ঘৰ নং : ৮৪৫ক বয়স : 56 লিঙ্গ : পুৰুষ	JMV2241192 ফটো উপলব্ধ	425 নাম : সূৰ্য ৰাজকোঁৱৰ পিতাৰ নাম : কালিয়া ৰাজ কোঁৱৰ ঘৰ নং : ৮৪৫ক বয়স : 47 লিঙ্গ : পুৰুষ	JMV2236104 ফটো উপলব্ধ
426 নাম : তেজমায়া পন্থী উপাধ্যায় পিতাৰ নাম : মহাদেৱ উপাধ্যায় ঘৰ নং : ৮৪৫ক বয়স : 44 লিঙ্গ : মহিলা	JMV2241205 ফটো উপলব্ধ	427 নাম : প্ৰফুল্ল শইকীয়া পিতাৰ নাম : ভদ্ৰেশ্বৰ ঘৰ নং : ৮৪৬ বয়স : 61 লিঙ্গ : পুৰুষ	JMV2238519 ফটো উপলব্ধ	428 নাম : সাৰদী শইকীয়া স্বামীৰ নাম : প্ৰফুল্ল ঘৰ নং : ৮৪৬ বয়স : 60 লিঙ্গ : মহিলা	JMV2238520 ফটো উপলব্ধ

429 নাম : দিপজ্যোতি শইকীয়া পিতাৰ নাম: প্রফুল্ল শইকীয়া ঘৰ নং : ৮৪৬ বয়স : 34 লিঙ্গ : পুৰুষ	JMV1463338 ফটো উপলব্ধ	430 নাম : পল্লব বৰঠাকুৰ পিতাৰ নাম: তৰুণ চন্দ্ৰ বৰঠাকুৰ ঘৰ নং : ৮৪৭ বয়স : 39 লিঙ্গ : পুৰুষ	JMV2238553 ফটো উপলব্ধ	431 নাম : তৰুণ বৰঠাকুৰ পিতাৰ নাম: চন্দ্ৰকান্ত ঘৰ নং : ৮৪৭ঘ বয়স : 81 লিঙ্গ : পুৰুষ	JMV2238655 ফটো উপলব্ধ
E 432 নাম : অণু শইকীয়া স্বামীৰ নাম: ডিম্বেশ্বৰ ঘৰ নং : ৮৪৭ক বয়স : 65 লিঙ্গ : মহিলা	JMV2238575 ফটো উপলব্ধ	433 নাম : মিন বৰঠাকুৰ স্বামীৰ নাম: তৰুণ বৰঠাকুৰ ঘৰ নং : ৮৪৭ঘ বয়স : 61 লিঙ্গ : মহিলা	JMV2238644 ফটো উপলব্ধ	434 নাম : সিরো সার্থক শইকীয়া পিতাৰ নাম: ডিম্বেশ্বৰ শইকীয়া ঘৰ নং : ৮৪৭ক বয়স : 39 লিঙ্গ : পুৰুষ	JMV2238586 ফটো উপলব্ধ
435 নাম : বিজমণি তাঁতী পিতাৰ নাম: মুনীন্দ্ৰ তাঁতী ঘৰ নং : ৮৪৯গ বয়স : 37 লিঙ্গ : মহিলা	JMV0141911 ফটো উপলব্ধ	436 নাম : বিজন তাঁতী পিতাৰ নাম: মুনীন্দ্ৰ তাঁতী ঘৰ নং : ৮৪৯গ বয়স : 36 লিঙ্গ : পুৰুষ	JMV0141903 ফটো উপলব্ধ	437 নাম : পৰাগ জ্যোতি চেত্ৰী পিতাৰ নাম: জং বাহাদুৰ চেত্ৰী ঘৰ নং : 849 বয়স : 28 লিঙ্গ : পুৰুষ	JMV0322404 ফটো উপলব্ধ
438 নাম : মুনীন্দ্ৰ তাঁতী পিতাৰ নাম: পলাশ তাঁতী ঘৰ নং : ৮৪৯গ বয়স : 62 লিঙ্গ : পুৰুষ	JMV2238724 ফটো উপলব্ধ	439 নাম : জং বাহাদুৰ ছেত্ৰী পিতাৰ নাম: বাম্বাহাদুৰ ঘৰ নং : ৮৪৯খ বয়স : 61 লিঙ্গ : পুৰুষ	JMV2238699 ফটো উপলব্ধ	440 নাম : বীন ছেত্ৰী স্বামীৰ নাম: জং বাহাদুৰ ছেত্ৰী ঘৰ নং : ৮৪৯খ বয়স : 55 লিঙ্গ : মহিলা	JMV2238702 ফটো উপলব্ধ
441 নাম : মণি তাঁতী স্বামীৰ নাম: মুনীন্দ্ৰ তাঁতী ঘৰ নং : ৮৪৯গ বয়স : 55 লিঙ্গ : মহিলা	JMV2238735 ফটো উপলব্ধ	442 নাম : বীজমণি তাঁতী পিতাৰ নাম: মুনীন্দ্ৰ তাঁতী ঘৰ নং : ৮৪৯গ বয়স : 39 লিঙ্গ : মহিলা	JMV2238746 ফটো উপলব্ধ	443 নাম : প্ৰণৱ জ্যোতি চেত্ৰী পিতাৰ নাম: জং বাহাদুৰ ছেত্ৰী ঘৰ নং : ৮৪৯খ বয়স : 30 লিঙ্গ : পুৰুষ	JMV2241545 ফটো উপলব্ধ
444 নাম : মিশ্ৰী প্ৰসাদ দাস পিতাৰ নাম: ভোলন দাস ঘৰ নং : ৮৫০ বয়স : 82 লিঙ্গ : পুৰুষ	JMV2238757 ফটো উপলব্ধ	445 নাম : বশিা দাস স্বামীৰ নাম: মিশ্ৰী দাস ঘৰ নং : ৮৫০ বয়স : 75 লিঙ্গ : মহিলা	JMV2238768 ফটো উপলব্ধ	446 নাম : মিন মৰাণ স্বামীৰ নাম: জয়ৰাম মৰাণ ঘৰ নং : ৮৫০ বয়স : 51 লিঙ্গ : মহিলা	JMV2236115 ফটো উপলব্ধ
# 447 নাম : মঞ্জুশ্ৰী দাস পিতাৰ নাম: মিশ্ৰী দাস ঘৰ নং : ৮৫০ বয়স : 40 লিঙ্গ : মহিলা	JMV2238779 ফটো উপলব্ধ	448 নাম : নিতু মৰাণ পিতাৰ নাম: প্ৰণৱ জ্যোতি মৰাণ ঘৰ নং : ৮৫০ বয়স : 40 লিঙ্গ : পুৰুষ	JMV0151175 ফটো উপলব্ধ	449 নাম : বাজশ্ৰী বৰা মৰাণ স্বামীৰ নাম: নিতু মৰাণ ঘৰ নং : ৮৫০ বয়স : 36 লিঙ্গ : মহিলা	JMV0151225 ফটো উপলব্ধ
450 নাম : অনপ মৰাণ মাতৃৰ নাম: মিনু মৰাণ ঘৰ নং : ৮৫০ বয়স : 31 লিঙ্গ : পুৰুষ	JMV0267435 ফটো উপলব্ধ	451 নাম : সতনাম কোঁৰ স্বামীৰ নাম: সেৱা ঘৰ নং : ৮৫১ বয়স : 70 লিঙ্গ : মহিলা	JMV2238815 ফটো উপলব্ধ	452 নাম : পাপৰি কোঁৰ স্বামীৰ নাম: গুৰুদীপ সিং ঘৰ নং : ৮৫১ বয়স : 38 লিঙ্গ : মহিলা	JMV2238837 ফটো উপলব্ধ
453 নাম : শিপ্ৰা দে স্বামীৰ নাম: পাচু গোপাল দে ঘৰ নং : ৮৫১ক বয়স : 60 লিঙ্গ : মহিলা	JMV2238860 ফটো উপলব্ধ	454 নাম : প্ৰদীপ দে পিতাৰ নাম: পাচুগোপাল দে ঘৰ নং : ৮৫১ক বয়স : 55 লিঙ্গ : পুৰুষ	JMV2238871 ফটো উপলব্ধ	455 নাম : বেবী দে স্বামীৰ নাম: পুলিন্দ্ৰ চন্দ্ৰ দে ঘৰ নং : ৮৫১ক বয়স : 47 লিঙ্গ : মহিলা	JMV2238882 ফটো উপলব্ধ
456 নাম : ৰতন গগৈ পিতাৰ নাম: মহেন্দ্ৰ গগৈ ঘৰ নং : ৮৫২ বয়স : 56 লিঙ্গ : পুৰুষ	JMV0267476 ফটো উপলব্ধ	457 নাম : বনু ডেকা স্বামীৰ নাম: চম্পাৰাম ডেকা ঘৰ নং : ৮৫২ বয়স : 56 লিঙ্গ : মহিলা	JMV0150953 ফটো উপলব্ধ	458 নাম : চন্দিকা কোঁৰ মাতৃৰ নাম: ৰূপহী কোঁৰ ঘৰ নং : 852 বয়স : 56 লিঙ্গ : পুৰুষ	JMV0260455 ফটো উপলব্ধ

459 নাম : পদ্মিনী চিৰিং গগৈ স্বামীৰ নাম : ববীন গগৈ ঘৰ নং : 852 বয়স : 40 লিঙ্গ : মহিলা	JMV0470252 ফটো উপলব্ধ	460 নাম : ডলি বৰুৱা বৰগোহাঁই স্বামীৰ নাম : লাচিত বৰগোহাঁই ঘৰ নং : ৮৫২৬ বয়স : 38 লিঙ্গ : মহিলা	JMV0150821 ফটো উপলব্ধ	461 নাম : মেঘণা বড়া স্বামীৰ নাম : ৰিতুমণি বড়া ঘৰ নং : ৮৫২ক বয়স : 37 লিঙ্গ : মহিলা	JMV0144550 ফটো উপলব্ধ
462 নাম : ববীন গগৈ পিতাৰ নাম : মহেন্দ্ৰ গগৈ ঘৰ নং : ৮৫২ বয়স : 27 লিঙ্গ : পুৰুষ	JMV0267518 ফটো উপলব্ধ	463 নাম : অৰবিন গগৈ পিতাৰ নাম : ৰতন গগৈ ঘৰ নং : 852 বয়স : 27 লিঙ্গ : পুৰুষ	JMV0333351 ফটো উপলব্ধ	464 নাম : অনপম গগৈ পিতাৰ নাম : ভৰত গগৈ ঘৰ নং : 852 চ বয়স : 21 লিঙ্গ : পুৰুষ	IHS0060582 ফটো উপলব্ধ
465 নাম : ৰিম্পী গগৈ পিতাৰ নাম : ভৰত গগৈ ঘৰ নং : ৮৫২চ বয়স : 30 লিঙ্গ : মহিলা	JMV0157719 ফটো উপলব্ধ	466 নাম : বেবী লিআং স্বামীৰ নাম : মাইকেল লিআং ঘৰ নং : ৮৫২গ বয়স : 46 লিঙ্গ : মহিলা	JMV0157669 ফটো উপলব্ধ	467 নাম : কিমি লিআং পিতাৰ নাম : মাইকেল লিআং ঘৰ নং : ৮৫২গ বয়স : 32 লিঙ্গ : মহিলা	JMV0157677 ফটো উপলব্ধ
468 নাম : ৰাজিব লিআং পিতাৰ নাম : মাইকেল লিআং ঘৰ নং : ৮৫২গ বয়স : 30 লিঙ্গ : পুৰুষ	JMV0157727 ফটো উপলব্ধ	469 নাম : গায়ত্ৰী ছেত্ৰী স্বামীৰ নাম : গনেশ ছেত্ৰী ঘৰ নং : 852 ঘ বয়স : 40 লিঙ্গ : মহিলা	JMV0464149 ফটো উপলব্ধ	470 নাম : সুমিত্ৰা বৰুৱা ছেত্ৰী স্বামীৰ নাম : কিৰণ ছেত্ৰী ঘৰ নং : 852 জ বয়স : 31 লিঙ্গ : মহিলা	JMV0464404 ফটো উপলব্ধ
471 নাম : ইলোৰা বৰদলৈ পিতাৰ নাম : বিৰেন বৰদলৈ ঘৰ নং : 852 খ বয়স : 21 লিঙ্গ : মহিলা	IHS0007542 ফটো উপলব্ধ	472 নাম : প্ৰিয়ংকু কুমাৰী বৰদলৈ পিতাৰ নাম : বিৰেণ বৰদলৈ ঘৰ নং : 852 খ বয়স : 25 লিঙ্গ : মহিলা	JMV0368407 ফটো উপলব্ধ	473 নাম : দিপা বচুমতাৰী মাতৃৰ নাম : পুত্ৰ বচুমতাৰী ঘৰ নং : ৮৫২ঙ বয়স : 29 লিঙ্গ : মহিলা	JMV0157735 ফটো উপলব্ধ
474 নাম : ৰূপেশ্বৰ বৰগোহাঁই পিতাৰ নাম : মুকেশ্বৰ ঘৰ নং : ৮৫২ঙ বয়স : 80 লিঙ্গ : পুৰুষ	JMV2239090 ফটো উপলব্ধ	475 নাম : পবন ৰাজকোঁৱৰ পিতাৰ নাম : ভকত ঘৰ নং : ৮৫২গ বয়স : 78 লিঙ্গ : পুৰুষ	JMV2239001 ফটো উপলব্ধ	476 নাম : গুনবালা বৰগোহাঁই স্বামীৰ নাম : ৰূপেশ্বৰ বৰগোহাঁই ঘৰ নং : ৮৫২ঙ বয়স : 73 লিঙ্গ : মহিলা	JMV2239103 ফটো উপলব্ধ
477 নাম : হিৰণ্য ৰাজকোঁৱৰ স্বামীৰ নাম : পবন ৰাজকোঁৱৰ ঘৰ নং : ৮৫২গ বয়স : 70 লিঙ্গ : মহিলা	JMV2239012 ফটো উপলব্ধ	478 নাম : তাৰাদেবী ছেত্ৰী স্বামীৰ নাম : খেম ঘৰ নং : ৮৫২ঘ বয়স : 65 লিঙ্গ : মহিলা	JMV2239067 ফটো উপলব্ধ	479 নাম : বিৰেন বৰদলৈ পিতাৰ নাম : জইণ্ডৰাম বৰদলৈ ঘৰ নং : ৮৫২খ বয়স : 65 লিঙ্গ : পুৰুষ	JMV2238973 ফটো উপলব্ধ
480 নাম : ফটা বাহাদুৰ ছেত্ৰী পিতাৰ নাম : দীৰ্গ বাহাদুৰ ছেত্ৰী ঘৰ নং : ৮৫২জ বয়স : 63 লিঙ্গ : পুৰুষ	JMV2239192 ফটো উপলব্ধ	481 নাম : প্ৰসন্ন দিহিঙ্গীয়া পিতাৰ নাম : ৰূপেশ্বৰ ঘৰ নং : ৮৫২চ বয়স : 62 লিঙ্গ : পুৰুষ	JMV2239158 ফটো উপলব্ধ	482 নাম : ৰীমা ছেত্ৰী স্বামীৰ নাম : ফাতা বাহাদুৰ চেত্ৰী ঘৰ নং : ৮৫২জ বয়স : 61 লিঙ্গ : মহিলা	JMV2239205 ফটো উপলব্ধ
483 নাম : পুত্ৰ বসুমোতাৰী পিতাৰ নাম : প্ৰবেন বসুমোতাৰী ঘৰ নং : ৮৫২ঙ বয়স : 57 লিঙ্গ : মহিলা	JMV1422691 ফটো উপলব্ধ	484 নাম : বিপিন হো পিতাৰ নাম : মূল হো ঘৰ নং : ৮৫২ৰা বয়স : 57 লিঙ্গ : পুৰুষ	JMV2239227 ফটো উপলব্ধ	485 নাম : নীতু মণি বৰদলৈ স্বামীৰ নাম : বিৰেন বৰদলৈ ঘৰ নং : ৮৫২খ বয়স : 56 লিঙ্গ : মহিলা	JMV2238995 ফটো উপলব্ধ
486 নাম : লাচিত বৰগোহাঁই পিতাৰ নাম : ৰূপেশ্বৰ বৰগোহাঁই ঘৰ নং : ৮৫২ঙ বয়স : 53 লিঙ্গ : পুৰুষ	JMV2239114 ফটো উপলব্ধ	487 নাম : বীনা গগৈ স্বামীৰ নাম : ভৰত গগৈ ঘৰ নং : ৮৫২চ বয়স : 52 লিঙ্গ : মহিলা	JMV2239147 ফটো উপলব্ধ	488 নাম : তপন বৰা পিতাৰ নাম : তুলাসী বৰা ঘৰ নং : ৮৫২ক বয়স : 50 লিঙ্গ : পুৰুষ	JMV2238939 ফটো উপলব্ধ

<p>R 489</p> <p>নাম : মনদিপ ৰাজকোঁৱৰ পিতাৰ নাম : পুৰন ৰাজকোঁৱৰ ঘৰ নং : ৮৫২গ বয়স : ৪৪ লিঙ্গ : পুৰুষ</p> <p>ফটো উপলব্ধ</p>	JMV2239023	<p>490</p> <p>নাম : প্ৰণব বড়া পিতাৰ নাম : তুলসী বড়া ঘৰ নং : ৮৫২ক বয়স : ৪৪ লিঙ্গ : পুৰুষ</p> <p>ফটো উপলব্ধ</p>	JMV2238962	<p>491</p> <p>নাম : জয়া দুৱাৰা স্বামীৰ নাম : বিপীন দুৱাৰা ঘৰ নং : ৮৫২ঝ বয়স : ৪৫ লিঙ্গ : মহিলা</p> <p>ফটো উপলব্ধ</p>	JMV2239238
<p>492</p> <p>নাম : জয়ন্তী বৰা স্বামীৰ নাম : তপন বৰা ঘৰ নং : ৮৫২ক বয়স : ৪৫ লিঙ্গ : মহিলা</p> <p>ফটো উপলব্ধ</p>	JMV2238940	<p>493</p> <p>নাম : বিতুমনি বড়া পিতাৰ নাম : তুলসী বড়া ঘৰ নং : ৮৫২ক বয়স : ৪৩ লিঙ্গ : পুৰুষ</p> <p>ফটো উপলব্ধ</p>	JMV2238951	<p>494</p> <p>নাম : পল্লবী ৰাজকোঁৱৰ স্বামীৰ নাম : মনদিপ ৰাজকোঁৱৰ ঘৰ নং : ৮৫২গ বয়স : ৪৩ লিঙ্গ : মহিলা</p> <p>ফটো উপলব্ধ</p>	JMV2239034
<p>495</p> <p>নাম : কমলদীপ ৰাজকোঁৱৰ পিতাৰ নাম : পবন ৰাজকোঁৱৰ ঘৰ নং : ৮৫২গ বয়স : ৪১ লিঙ্গ : পুৰুষ</p> <p>ফটো উপলব্ধ</p>	JMV2239045	<p>496</p> <p>নাম : গণেশ ছেত্ৰী পিতাৰ নাম : খেম ঘৰ নং : ৮৫২ঘ বয়স : ৪১ লিঙ্গ : পুৰুষ</p> <p>ফটো উপলব্ধ</p>	JMV2239078	<p>497</p> <p>নাম : পংকজ পৌৰল পিতাৰ নাম : ঠাতা ছেত্ৰী ঘৰ নং : ৮৫২জ বয়স : ৪১ লিঙ্গ : পুৰুষ</p> <p>ফটো উপলব্ধ</p>	JMV2239216
<p>498</p> <p>নাম : বিকাশমনি ৰাজকোঁৱৰ পিতাৰ নাম : পবন ৰাজকোঁৱৰ ঘৰ নং : ৮৫২গ বয়স : ৩৯ লিঙ্গ : পুৰুষ</p> <p>ফটো উপলব্ধ</p>	JMV2239056	<p>499</p> <p>নাম : অমিত ৰঞ্জন বৰদলৈ পিতাৰ নাম : বিৰেন বৰদলৈ ঘৰ নং : ৮৫২খ বয়স : ৩৯ লিঙ্গ : পুৰুষ</p> <p>ফটো উপলব্ধ</p>	JMV2238984	<p>500</p> <p>নাম : কিৰণ ছেত্ৰী পিতাৰ নাম : ফট্ট ছেত্ৰী ঘৰ নং : ৮৫২জ বয়স : ৩৪ লিঙ্গ : পুৰুষ</p> <p>ফটো উপলব্ধ</p>	JMV2239181
<p>501</p> <p>নাম : প্ৰীতি ৰেখা ৰাজকোঁৱৰ স্বামীৰ নাম : কমলাদীপ ৰাজকোঁৱৰ ঘৰ নং : ৮৫২গ বয়স : ৩৬ লিঙ্গ : মহিলা</p> <p>ফটো উপলব্ধ</p>	JMV1422657	<p>502</p> <p>নাম : মিন্তু দিহিঙিয়া পিতাৰ নাম : প্ৰসন্ন দিহিঙিয়া ঘৰ নং : ৮৫২চ বয়স : ৩৩ লিঙ্গ : পুৰুষ</p> <p>ফটো উপলব্ধ</p>	JMV2239169	<p>503</p> <p>নাম : ইজৰহিল আনসাৰী পিতাৰ নাম : আজীমুদ্দিন ঘৰ নং : ৮৫৩ বয়স : ৫৫ লিঙ্গ : পুৰুষ</p> <p>ফটো উপলব্ধ</p>	JMV2239318
<p>504</p> <p>নাম : মেহোদীন বেগম স্বামীৰ নাম : ইসৰাফিল অঁসাৰী ঘৰ নং : ৮৫৩ বয়স : ৪১ লিঙ্গ : মহিলা</p> <p>ফটো উপলব্ধ</p>	JMV2239283	<p>505</p> <p>নাম : অসিনা বেগম স্বামীৰ নাম : নীজামুদ্দিন আনচাৰী ঘৰ নং : ৮৫৩ বয়স : ৩৭ লিঙ্গ : মহিলা</p> <p>ফটো উপলব্ধ</p>	JMV2241556	<p>506</p> <p>নাম : ৰুস্তানা বেগম স্বামীৰ নাম : কিয়ামুদ্দিন আনচাৰী ঘৰ নং : ৪৫৩ ক বয়স : ২৬ লিঙ্গ : মহিলা</p> <p>ফটো উপলব্ধ</p>	IHS0060616
<p>507</p> <p>নাম : হীনা বেগম স্বামীৰ নাম : জামালুদ্দিন আনচাৰী ঘৰ নং : ৪৫৩ ক বয়স : ২৯ লিঙ্গ : মহিলা</p> <p>ফটো উপলব্ধ</p>	JMV0339440	<p>508</p> <p>নাম : আশিয়ানা বেগম পিতাৰ নাম : ইজ্জাইল আনসাৰী ঘৰ নং : ৪৫৩খ বয়স : ২১ লিঙ্গ : মহিলা</p> <p>ফটো উপলব্ধ</p>	IHS0083576	<p>509</p> <p>নাম : অলিনা বেগম স্বামীৰ নাম : ইচমাইল ঘৰ নং : ৮৫৩ক বয়স : ৬৪ লিঙ্গ : মহিলা</p> <p>ফটো উপলব্ধ</p>	JMV2239261
<p>510</p> <p>নাম : ইচৰহিল আনসাৰী পিতাৰ নাম : আজীমুদ্দিন ঘৰ নং : ৮৫৩খ বয়স : ৬৬ লিঙ্গ : পুৰুষ</p> <p>ফটো উপলব্ধ</p>	JMV2239294	<p>511</p> <p>নাম : আসমা বেগম স্বামীৰ নাম : ইসৰাইল ঘৰ নং : ৮৫৩খ বয়স : ৬০ লিঙ্গ : মহিলা</p> <p>ফটো উপলব্ধ</p>	JMV2239307	<p>512</p> <p>নাম : হাসিনা বেগম স্বামীৰ নাম : ইজৰহিল ঘৰ নং : ৮৫৩খ বয়স : ৫০ লিঙ্গ : মহিলা</p> <p>ফটো উপলব্ধ</p>	JMV2239329
<p>513</p> <p>নাম : নীজামুদ্দিন আনচাৰী পিতাৰ নাম : ইচৰাফিল আনচাৰী ঘৰ নং : ৮৫৩ক বয়স : ৪২ লিঙ্গ : পুৰুষ</p> <p>ফটো উপলব্ধ</p>	JMV2239363	<p>514</p> <p>নাম : জামালুদ্দিন আনচাৰী পিতাৰ নাম : ইচমাইল ঘৰ নং : ৮৫৩ক বয়স : ৪০ লিঙ্গ : পুৰুষ</p> <p>ফটো উপলব্ধ</p>	JMV2239352	<p>515</p> <p>নাম : তাজ মুহম্মদ পিতাৰ নাম : ইচৰাইল আনচাৰী ঘৰ নং : ৮৫৩খ বয়স : ৩৪ লিঙ্গ : পুৰুষ</p> <p>ফটো উপলব্ধ</p>	JMV2239385
<p>516</p> <p>নাম : মমতাজ খাতুন পিতাৰ নাম : ইচৰাইল আনচাৰী ঘৰ নং : ৮৫৩খ বয়স : ৩৪ লিঙ্গ : মহিলা</p> <p>ফটো উপলব্ধ</p>	JMV2239410	<p>R 517</p> <p>নাম : চিমা খাতুন পিতাৰ নাম : ইচমাইল আনচাৰী ঘৰ নং : ৮৫৩ক বয়স : ৪৭ লিঙ্গ : মহিলা</p> <p>ফটো উপলব্ধ</p>	JMV2239409	<p>518</p> <p>নাম : কিয়ামুদ্দিন আনসাৰী পিতাৰ নাম : ইচৰাফিল আনচাৰী ঘৰ নং : ৮৫৩ক বয়স : ৩৭ লিঙ্গ : পুৰুষ</p> <p>ফটো উপলব্ধ</p>	JMV2239374

519 নাম : বিয়াজউদ্দিন আনচাৰী পিতাৰ নাম: ইচৰাফিল আনচাৰী ঘৰ নং : ৮৫৩খ বয়স : 34 লিঙ্গ : পুৰুষ	JMV2239396 ফটো উপলব্ধ	520 নাম : ধিৰেন বৰুৱা পিতাৰ নাম: দিনাৰাম ঘৰ নং : ৮৫৪ বয়স : 65 লিঙ্গ : পুৰুষ	CCY1457927 ফটো উপলব্ধ	521 নাম : মিনালী বৰুৱা স্বামীৰ নাম: ধিৰেন বৰুৱা ঘৰ নং : ৮৫৪ বয়স : 47 লিঙ্গ : মহিলা	CCY1457938 ফটো উপলব্ধ
522 নাম : দিব্য জ্যোতি বৰুৱা পিতাৰ নাম: ধিৰেন বৰুৱা ঘৰ নং : ৮৫৪ বয়স : 23 লিঙ্গ : পুৰুষ	IHS0088195 ফটো উপলব্ধ	523 নাম : পিংকি ঠাকুৰ স্বামীৰ নাম: গোপাল ঠাকুৰ ঘৰ নং : 855 বয়স : 24 লিঙ্গ : মহিলা	JMV0486662 ফটো উপলব্ধ	524 নাম : তুষাৰ ঠাকুৰ পিতাৰ নাম: কমলেশ ঠাকুৰ ঘৰ নং : 855 ক বয়স : 23 লিঙ্গ : পুৰুষ	JMV1523802 ফটো উপলব্ধ
525 নাম : খিৰোদ ঠাকুৰ পিতাৰ নাম: কমলেশ ঠাকুৰ ঘৰ নং : 855 ক বয়স : 21 লিঙ্গ : পুৰুষ	JMV1523786 ফটো উপলব্ধ	526 নাম : দিপালী ঠাকুৰ মাতৃৰ নাম: গঙ্গা দেবী ঘৰ নং : ৮৫৫ক বয়স : 29 লিঙ্গ : মহিলা	JMV0157776 ফটো উপলব্ধ	527 নাম : গঙ্গা দেবী স্বামীৰ নাম: হংসনাথ দেবী ঘৰ নং : ৮৫৫ক বয়স : 52 লিঙ্গ : মহিলা	JMV2239512 ফটো উপলব্ধ
528 নাম : কমলেশ ঠাকুৰ পিতাৰ নাম: জগনীৰায়ন ঘৰ নং : ৮৫৫ক বয়স : 52 লিঙ্গ : পুৰুষ	JMV2239523 ফটো উপলব্ধ	529 নাম : সুনীতা দেবী স্বামীৰ নাম: কমলেশ ঘৰ নং : ৮৫৫ক বয়স : 43 লিঙ্গ : মহিলা	JMV2239534 ফটো উপলব্ধ	530 নাম : গোপাল ঠাকুৰ পিতাৰ নাম: হাৰি নাথ ঠাকুৰ ঘৰ নং : ৮৫৫ক বয়স : 34 লিঙ্গ : পুৰুষ	JMV2241272 ফটো উপলব্ধ
531 নাম : শ্যাম পদ হালদাৰ পিতাৰ নাম: জগদীশ ঘৰ নং : ৮৫৭ বয়স : 65 লিঙ্গ : পুৰুষ	JMV2239556 ফটো উপলব্ধ	E 532 নাম : মায়ী হালদাৰ স্বামীৰ নাম: শ্যামপদ ঘৰ নং : ৮৫৭ বয়স : 55 লিঙ্গ : মহিলা	JMV2239567 ফটো উপলব্ধ	533 নাম : সমিত হালদাৰ পিতাৰ নাম: শ্যামপদ হালদাৰ ঘৰ নং : ৮৫৭ বয়স : 29 লিঙ্গ : পুৰুষ	JMV0267567 ফটো উপলব্ধ
534 নাম : প্রোমীত হালদাৰ পিতাৰ নাম: শ্যামপদ হালদাৰ ঘৰ নং : ৮৫৭ বয়স : 28 লিঙ্গ : পুৰুষ	JMV0267575 ফটো উপলব্ধ	535 নাম : সৰ্বানী হালদাৰ পিতাৰ নাম: শ্যামপদ হালদাৰ ঘৰ নং : 857 বয়স : 27 লিঙ্গ : মহিলা	JMV0438275 ফটো উপলব্ধ	536 নাম : সুশীলা ঠাকুৰ স্বামীৰ নাম: দৰ্শনাথ ঘৰ নং : ৮৫৮ বয়স : 57 লিঙ্গ : মহিলা	JMV2239578 ফটো উপলব্ধ
537 নাম : আৰতী ঠাকুৰ স্বামীৰ নাম: নৰেন্দ্ৰ নাথ ঠাকুৰ ঘৰ নং : 858 বয়স : 39 লিঙ্গ : মহিলা	JMV0339796 ফটো উপলব্ধ	538 নাম : নৱেদ নাথ ঠাকুৰ পিতাৰ নাম: দুধ নাথ ঠাকুৰ ঘৰ নং : ৮৫৮ বয়স : 39 লিঙ্গ : পুৰুষ	JMV2239589 ফটো উপলব্ধ	539 নাম : মমতা কুমাৰী ঠাকুৰ মাতৃৰ নাম: সুশীলা ঠাকুৰ ঘৰ নং : ৮৫৮ বয়স : 32 লিঙ্গ : মহিলা	JMV0157867 ফটো উপলব্ধ
540 নাম : মহেন্দ্ৰ ঠাকুৰ মাতৃৰ নাম: সুশীলা ঠাকুৰ ঘৰ নং : ৮৫৮ বয়স : 28 লিঙ্গ : পুৰুষ	JMV0157909 ফটো উপলব্ধ	541 নাম : পুৰন চন্দ শৰ্মা পিতাৰ নাম: শোভা শৰ্মা ঘৰ নং : ৮৫৯ বয়স : 47 লিঙ্গ : পুৰুষ	JMV2239590 ফটো উপলব্ধ	542 নাম : লক্ষী প্রসাদ শৰ্মা পিতাৰ নাম: শোভা ঘৰ নং : ৮৫৯ বয়স : 42 লিঙ্গ : পুৰুষ	JMV2239603 ফটো উপলব্ধ
543 নাম : বিতা শৰ্মা স্বামীৰ নাম: পুৰন চন্দ শৰ্মা ঘৰ নং : 859 বয়স : 40 লিঙ্গ : মহিলা	JMV0441899 ফটো উপলব্ধ	544 নাম : বাধামনি কৰ্মকাৰ পিতাৰ নাম: পিন্দু কৰ্মকাৰ ঘৰ নং : ৮৬০ বয়স : 48 লিঙ্গ : মহিলা	JMV2239625 ফটো উপলব্ধ	545 নাম : মান কৰ্মকাৰ স্বামীৰ নাম: মাৰ্বুল কৰ্মকাৰ ঘৰ নং : ৮৬০ বয়স : 39 লিঙ্গ : মহিলা	JMV2239647 ফটো উপলব্ধ
546 নাম : বীনা ৰাজবংশী কৰ্মকাৰ মাতৃৰ নাম: বাবুল ৰাজবংশী কৰ্মকাৰ ঘৰ নং : ৮৬০ বয়স : 37 লিঙ্গ : মহিলা	JMV2241283 ফটো উপলব্ধ	547 নাম : বিণা ৰাজোন্শী মাতৃৰ নাম: বাবুল ৰাজোন্শী ঘৰ নং : ৮৬০ বয়স : 30 লিঙ্গ : মহিলা	JMV1422646 ফটো উপলব্ধ	548 নাম : বিকাশ কৰ্মকাৰ পিতাৰ নাম: মাৰ্বোল কৰ্মকাৰ ঘৰ নং : 860 বয়স : 24 লিঙ্গ : পুৰুষ	IHS0072520 ফটো উপলব্ধ

549 নাম : পাৰ্বতী কৰ্মকাৰ স্বামীৰ নাম : চম্পা ঘৰ নং : ৮৬১ বয়স : 58 লিঙ্গ : মহিলা	JMV2239669 ফটো উপলব্ধ	550 নাম : লাল কৰ্মকাৰ পিতাৰ নাম : চম্পা কৰ্মকাৰ ঘৰ নং : ৮৬১ বয়স : 40 লিঙ্গ : পুৰুষ	JMV2239670 ফটো উপলব্ধ	551 নাম : মুনীয়া কৰ্মকাৰ স্বামীৰ নাম : লালু কৰ্মকাৰ ঘৰ নং : 861 বয়স : 39 লিঙ্গ : মহিলা	IHS0081729 ফটো উপলব্ধ
552 নাম : মনা কৰ্মকাৰ স্বামীৰ নাম : কালু কৰ্মকাৰ ঘৰ নং : 861 বয়স : 37 লিঙ্গ : মহিলা	IHS0071944 ফটো উপলব্ধ	553 নাম : কালু কৰ্মকাৰ পিতাৰ নাম : চম্পা কৰ্মকাৰ ঘৰ নং : ৮৬১ বয়স : 36 লিঙ্গ : পুৰুষ	JMV2241261 ফটো উপলব্ধ	554 নাম : জলু কৰ্মকাৰ পিতাৰ নাম : চম্পা কৰ্মকাৰ ঘৰ নং : ৮৬১ বয়স : 35 লিঙ্গ : পুৰুষ	JMV2241250 ফটো উপলব্ধ
555 নাম : হেমন্তী মুড়া কৰ্মকাৰ পিতাৰ নাম : জম্বু মুড়া ঘৰ নং : 861 বয়স : 27 লিঙ্গ : মহিলা	CZH1503499 ফটো উপলব্ধ	556 নাম : নীলকমল কোৱৰ পিতাৰ নাম : অবনি কোৱৰ ঘৰ নং : 863ক বয়স : 31 লিঙ্গ : পুৰুষ	IHS0083030 ফটো উপলব্ধ	557 নাম : ৰত্ন বাহাদুৰ ছেত্ৰী পিতাৰ নাম : টেক বাহাদুৰ ছেত্ৰী ঘৰ নং : ৮৬৩খ বয়স : 67 লিঙ্গ : পুৰুষ	JMV2239716 ফটো উপলব্ধ
558 নাম : অবনী কোঁৱৰ পিতাৰ নাম : চন্দ্ৰ ঘৰ নং : ৮৬৩ক বয়স : 65 লিঙ্গ : পুৰুষ	JMV2239692 ফটো উপলব্ধ	559 নাম : উমা দেবী ছেত্ৰী স্বামীৰ নাম : ৰত্ন বাহাদুৰ ছেত্ৰী ঘৰ নং : ৮৬৩খ বয়স : 61 লিঙ্গ : মহিলা	JMV2239727 ফটো উপলব্ধ	560 নাম : বেণু কোঁৱৰ স্বামীৰ নাম : অবনী ঘৰ নং : ৮৬৩ক বয়স : 55 লিঙ্গ : মহিলা	JMV2239705 ফটো উপলব্ধ
561 নাম : ৰাজীৱ ছেত্ৰী পিতাৰ নাম : ৰত্ন বাহাদুৰ ছেত্ৰী ঘৰ নং : ৮৬৩খ বয়স : 39 লিঙ্গ : পুৰুষ	JMV2239738 ফটো উপলব্ধ	562 নাম : সঞ্জীৱ ছেত্ৰী পিতাৰ নাম : ৰত্ন বাহাদুৰ ছেত্ৰী ঘৰ নং : ৮৬৩খ বয়স : 35 লিঙ্গ : পুৰুষ	JMV2239749 ফটো উপলব্ধ	563 নাম : প্ৰমীলা চেতিয়া স্বামীৰ নাম : মহেশ্বৰ ঘৰ নং : ৮৬৪ বয়স : 60 লিঙ্গ : মহিলা	JMV2239783 ফটো উপলব্ধ
564 নাম : ইবাহিম খান পিতাৰ নাম : লালখান ঘৰ নং : ৮৬৫ বয়স : 62 লিঙ্গ : পুৰুষ	JMV2239794 ফটো উপলব্ধ	565 নাম : নজমুল হুছেইন পিতাৰ নাম : জামিল আখতাৰ ঘৰ নং : ৮৬৫ বয়স : 50 লিঙ্গ : পুৰুষ	JMV2239829 ফটো উপলব্ধ	566 নাম : পাকিজা খাতুন স্বামীৰ নাম : নাজমুল খান ঘৰ নং : ৮৬৫ বয়স : 46 লিঙ্গ : মহিলা	JMV2239830 ফটো উপলব্ধ
567 নাম : নাইম খান পিতাৰ নাম : লাল খান ঘৰ নং : ৮৬৫ বয়স : 43 লিঙ্গ : পুৰুষ	JMV2239807 ফটো উপলব্ধ	568 নাম : ৰস্তম খান পিতাৰ নাম : লাল খান ঘৰ নং : ৮৬৫ বয়স : 40 লিঙ্গ : পুৰুষ	JMV2239818 ফটো উপলব্ধ	569 নাম : অম্বিকা শৰ্মা স্বামীৰ নাম : নাইম ঘৰ নং : 865 বয়স : 38 লিঙ্গ : মহিলা	IHS0083766 ফটো উপলব্ধ
570 নাম : নাচিমা খাতুন স্বামীৰ নাম : ৰস্তম খান ঘৰ নং : 865 বয়স : 27 লিঙ্গ : মহিলা	JMV0524132 ফটো উপলব্ধ	571 নাম : ওমশ্ৰী গুৰুং স্বামীৰ নাম : মীন বাহাদুৰ ঘৰ নং : ৮৬৬ বয়স : 75 লিঙ্গ : মহিলা	JMV2239852 ফটো উপলব্ধ	572 নাম : দেবকুমাৰ গুৰুং পিতাৰ নাম : মীনবাহাদুৰ ঘৰ নং : ৮৬৬ বয়স : 55 লিঙ্গ : পুৰুষ	JMV2239863 ফটো উপলব্ধ
573 নাম : গোপাল গুৰুং পিতাৰ নাম : মীনবাহাদুৰ ঘৰ নং : ৮৬৬ বয়স : 50 লিঙ্গ : পুৰুষ	JMV2239885 ফটো উপলব্ধ	574 নাম : উমা গুৰুং স্বামীৰ নাম : গোপাল গুৰুং ঘৰ নং : 866 বয়স : 50 লিঙ্গ : মহিলা	JMV0508804 ফটো উপলব্ধ	575 নাম : কমলা গুৰুং স্বামীৰ নাম : দেব ঘৰ নং : ৮৬৬ বয়স : 48 লিঙ্গ : মহিলা	JMV2239874 ফটো উপলব্ধ
576 নাম : অমিত কুমাৰ ঠাকুৰীয়া পিতাৰ নাম : দেৱ কুমাৰ ঠাকুৰীয়া ঘৰ নং : ৮৬৬ বয়স : 32 লিঙ্গ : পুৰুষ	JMV0143180 ফটো উপলব্ধ	577 নাম : ৰেন গুৰুং পিতাৰ নাম : দিলীপ গুৰুং ঘৰ নং : 866 বয়স : 29 লিঙ্গ : মহিলা	IHS0070003 ফটো উপলব্ধ	578 নাম : প্ৰীয়া ঠাকুৰী পিতাৰ নাম : গোপাল ঠাকুৰী ঘৰ নং : 866 বয়স : 22 লিঙ্গ : মহিলা	IHS0060608 ফটো উপলব্ধ

579 নাম : ডিয়া ঠাকুৰী পিতাৰ নাম: দেও কুমাৰ গুৰুং ঘৰ নং : 866 বয়স : 20 লিঙ্গ : মহিলা	IHS0072686 ফটো উপলব্ধ	580 নাম : লিলি বৰগোহাঁই স্বামীৰ নাম: পূনা বৰগোহাঁই ঘৰ নং : 867 বয়স : 61 লিঙ্গ : মহিলা	IHS0072801 ফটো উপলব্ধ	581 নাম : কল্পনা ছেত্ৰী স্বামীৰ নাম: গোপাল ছেত্ৰী ঘৰ নং : 867 বয়স : 36 লিঙ্গ : মহিলা	IHS0070771 ফটো উপলব্ধ
582 নাম : বমেশ কাকী ছেত্ৰী পিতাৰ নাম: বৰুনকাকী ছেত্ৰী ঘৰ নং : 867 বয়স : 22 লিঙ্গ : পুৰুষ	IHS0096156 ফটো উপলব্ধ	R 583 নাম : বমেশকাকী ছেত্ৰী পিতাৰ নাম: বৰুনকাকী ছেত্ৰী ঘৰ নং : 867 বয়স : 22 লিঙ্গ : পুৰুষ	IHS0097980 ফটো উপলব্ধ	584 নাম : বোহনকাকী ছেত্ৰী পিতাৰ নাম: বৰুনকাকী ছেত্ৰী ঘৰ নং : 867 বয়স : 21 লিঙ্গ : পুৰুষ	IHS0096115 ফটো উপলব্ধ
R 585 নাম : বোহনকাকী ছেত্ৰী পিতাৰ নাম: বৰুনকাকী ছেত্ৰী ঘৰ নং : 867 বয়স : 21 লিঙ্গ : পুৰুষ	IHS0097899 ফটো উপলব্ধ	586 নাম : অভিজিৎ সিং পিতাৰ নাম: গৌৰ বাবু সিং ঘৰ নং : 867 বয়স : 26 লিঙ্গ : পুৰুষ	JMV0464321 ফটো উপলব্ধ	587 নাম : মীন শইকিয়া বৰগোহাঁই পিতাৰ নাম: বিক্রম শইকিয়া ঘৰ নং : 867 বয়স : 37 লিঙ্গ : মহিলা	CZH8237512 ফটো উপলব্ধ
588 নাম : নিতুমণি বৰগোহাঁই গগৈ স্বামীৰ নাম: বিনোদ বৰগোহাঁই ঘৰ নং : 867 বয়স : 34 লিঙ্গ : মহিলা	JMV0468496 ফটো উপলব্ধ	R 589 নাম : অভীলেখ শৰ্মা পিতাৰ নাম: নৰ কিশোৰ শৰ্মা ঘৰ নং : 867 বয়স : 24 লিঙ্গ : পুৰুষ	JMV0468587 ফটো উপলব্ধ	590 নাম : ভাৰতী ছেত্ৰী স্বামীৰ নাম: বঞ্জিত ছেত্ৰী ঘৰ নং : 867 বয়স : 42 লিঙ্গ : মহিলা	JMV1159987 ফটো উপলব্ধ
591 নাম : এমুনা দেবী মাতৃৰ নাম: তেগ বাহাদুৰ ছেত্ৰী ঘৰ নং : ৮৬৭খ বয়স : 38 লিঙ্গ : মহিলা	JMV0158568 ফটো উপলব্ধ	R 592 নাম : বমেশ কাকী ছেত্ৰী পিতাৰ নাম: বৰুনকাকী ছেত্ৰী ঘৰ নং : 867 বয়স : 22 লিঙ্গ : পুৰুষ	IHS0097386 ফটো উপলব্ধ	593 নাম : বিনোদ সিং পিতাৰ নাম: ব্ৰজকিশোৰ ঘৰ নং : ৮৬৭গ বয়স : 68 লিঙ্গ : পুৰুষ	JMV2239965 ফটো উপলব্ধ
594 নাম : ললিতবাহাদুৰ ছেত্ৰী পিতাৰ নাম: ছত্ৰী বাহাদুৰ ঘৰ নং : ৮৬৭ক বয়স : 67 লিঙ্গ : পুৰুষ	JMV2239896 ফটো উপলব্ধ	595 নাম : গৌৰ বাবু সিংহ পিতাৰ নাম: ব্ৰজ কিশোৰ সিংহ ঘৰ নং : ৮৬৭গ বয়স : 63 লিঙ্গ : পুৰুষ	JMV2239976 ফটো উপলব্ধ	596 নাম : হেমা ছেত্ৰী স্বামীৰ নাম: টেক বাহাদুৰ ছেত্ৰী ঘৰ নং : ৮৬৭খ বয়স : 62 লিঙ্গ : মহিলা	JMV2239932 ফটো উপলব্ধ
R 597 নাম : নৰকিশোৰ শৰ্মা পিতাৰ নাম: নৰেশ্বৰ শৰ্মা ঘৰ নং : ৮৬৭ঘ বয়স : 61 লিঙ্গ : পুৰুষ	JMV2239987 ফটো উপলব্ধ	598 নাম : বালাকুম্বাৰী ছেত্ৰী স্বামীৰ নাম: ললিত ঘৰ নং : ৮৬৭ক বয়স : 60 লিঙ্গ : মহিলা	JMV2239909 ফটো উপলব্ধ	599 নাম : নৰ বাহাদুৰ ছেত্ৰী পিতাৰ নাম: কেশব বাহাদুৰ ছেত্ৰী ঘৰ নং : 867 বয়স : 56 লিঙ্গ : পুৰুষ	JMV1422613 ফটো উপলব্ধ
600 নাম : প্ৰেমদিনী সিং স্বামীৰ নাম: বিনোদ সিং ঘৰ নং : ৮৬৭গ বয়স : 55 লিঙ্গ : মহিলা	JMV2239954 ফটো উপলব্ধ	601 নাম : সুনীলা সিংহ স্বামীৰ নাম: গৌৰবাবু সিংহ ঘৰ নং : ৮৬৭গ বয়স : 52 লিঙ্গ : মহিলা	JMV2241512 ফটো উপলব্ধ	R 602 নাম : সংগীতা শৰ্মা স্বামীৰ নাম: নৰকিশোৰ ঘৰ নং : ৮৬৭ঘ বয়স : 47 লিঙ্গ : মহিলা	JMV2239998 ফটো উপলব্ধ
603 নাম : সীতা ছেত্ৰী স্বামীৰ নাম: নৰ বাহাদুৰ ছেত্ৰী ঘৰ নং : ৮৬৭ক বয়স : 45 লিঙ্গ : মহিলা	JMV1422635 ফটো উপলব্ধ	604 নাম : গোপাল ছেত্ৰী পিতাৰ নাম: তেগবাহাদুৰ ছেত্ৰী ঘৰ নং : ৮৬৭খ বয়স : 39 লিঙ্গ : পুৰুষ	JMV2239943 ফটো উপলব্ধ	605 নাম : সঞ্জিত ছেত্ৰী পিতাৰ নাম: ললিত বাহাদুৰ ছেত্ৰী ঘৰ নং : ৮৬৭ক বয়স : 38 লিঙ্গ : পুৰুষ	JMV1422668 ফটো উপলব্ধ
606 নাম : বঞ্জিত ছেত্ৰী পিতাৰ নাম: ললিত ছেত্ৰী ঘৰ নং : ৮৬৭ক বয়স : 38 লিঙ্গ : পুৰুষ	JMV2239910 ফটো উপলব্ধ	607 নাম : মনজীত কুমাৰ ঠাকুৰ পিতাৰ নাম: গোলাপ ঠাকুৰ ঘৰ নং : ৮৬৮ বয়স : 59 লিঙ্গ : পুৰুষ	JMV2240008 ফটো উপলব্ধ	608 নাম : পাপোৰী ঠাকুৰ স্বামীৰ নাম: মনজীত ঠাকুৰ ঘৰ নং : ৮৬৮ বয়স : 51 লিঙ্গ : মহিলা	JMV2240019 ফটো উপলব্ধ

609 নাম : দেববৰ্ণা ঠাকুৰ পিতাৰ নাম: মনজিত কুমাৰ ঠাকুৰ ঘৰ নং : 868 বয়স : 24 লিঙ্গ : মহিলা	JMV0470260 ফটো উপলব্ধ	610 নাম : হৰি মাৰ্বী পিতাৰ নাম: যোগেন মাৰ্বী ঘৰ নং : ৮৭০ বয়স : 59 লিঙ্গ : পুৰুষ	JMV2240042 ফটো উপলব্ধ	611 নাম : দীপালী মাৰ্বী স্বামীৰ নাম: হীৰা ঘৰ নং : ৮৭০ বয়স : 55 লিঙ্গ : মহিলা	JMV2240053 ফটো উপলব্ধ
612 নাম : দিলিপ মাৰ্বী পিতাৰ নাম: যোগেন ঘৰ নং : ৮৭০ বয়স : 50 লিঙ্গ : পুৰুষ	JMV2240064 ফটো উপলব্ধ	613 নাম : উমাকান্তী মাৰ্বী স্বামীৰ নাম: দিলিপ ঘৰ নং : ৮৭০ বয়স : 45 লিঙ্গ : মহিলা	JMV2240075 ফটো উপলব্ধ	614 নাম : বুল চৰেন মাৰ্বী পিতাৰ নাম: দিলিপ মাৰ্বী ঘৰ নং : ৮৭০ বয়স : 31 লিঙ্গ : পুৰুষ	JMV2241227 ফটো উপলব্ধ
615 নাম : ববিতা চৰেন মাৰ্বী পিতাৰ নাম: হৰি মাৰ্বী ঘৰ নং : ৮৭০ বয়স : 29 লিঙ্গ : মহিলা	JMV0267906 ফটো উপলব্ধ	616 নাম : পূৰ্ণিমা চৰেন মাতৃৰ নাম: দিপালী চৰেন ঘৰ নং : 870 বয়স : 29 লিঙ্গ : মহিলা	JMV0535286 ফটো উপলব্ধ	617 নাম : বিনীতা মুৰ্মু পিতাৰ নাম: দেবীৰু মুৰ্মু ঘৰ নং : 870 বয়স : 26 লিঙ্গ : মহিলা	HKQ0275693 ফটো উপলব্ধ
618 নাম : কবিতা চৰেন মাতৃৰ নাম: দিপালী চৰেন ঘৰ নং : 870 বয়স : 25 লিঙ্গ : মহিলা	JMV0535328 ফটো উপলব্ধ	619 নাম : নমিতা চৰেন পিতাৰ নাম: হৰি মাৰ্বী ঘৰ নং : 870 বয়স : 21 লিঙ্গ : মহিলা	IHS0072793 ফটো উপলব্ধ	620 নাম : অঞ্জলী কৰ্মকাৰ স্বামীৰ নাম: ববিন ঘৰ নং : ৮৭১ বয়স : 70 লিঙ্গ : মহিলা	JMV2240097 ফটো উপলব্ধ
621 নাম : ইতসা বাহাদুৰ ছেত্ৰী পিতাৰ নাম: পদ্মবাহাদুৰ ছেত্ৰী ঘৰ নং : ৮৭১ বয়স : 61 লিঙ্গ : পুৰুষ	JMV2241294 ফটো উপলব্ধ	622 নাম : বাজু কৰ্মকাৰ পিতাৰ নাম: ববিন কৰ্মকাৰ ঘৰ নং : ৮৭১ বয়স : 50 লিঙ্গ : পুৰুষ	JMV2240100 ফটো উপলব্ধ	623 নাম : জোনামায়া ছেত্ৰী স্বামীৰ নাম: ইতসা বাহাদুৰ ছেত্ৰী ঘৰ নং : ৮৭১ বয়স : 50 লিঙ্গ : মহিলা	JMV2241307 ফটো উপলব্ধ
624 নাম : অনিল কৰ্মকাৰ পিতাৰ নাম: ববিন কৰ্মকাৰ ঘৰ নং : ৮৭১ বয়স : 48 লিঙ্গ : পুৰুষ	JMV2240122 ফটো উপলব্ধ	625 নাম : সুন্দৰী কৰ্মকাৰ স্বামীৰ নাম: বাজু কৰ্মকাৰ ঘৰ নং : ৮৭১ বয়স : 45 লিঙ্গ : মহিলা	JMV2240111 ফটো উপলব্ধ	626 নাম : আইদেউমনি কৰ্মকাৰ স্বামীৰ নাম: অনিল কৰ্মকাৰ ঘৰ নং : ৮৭১ বয়স : 43 লিঙ্গ : মহিলা	JMV2240133 ফটো উপলব্ধ
R 627 নাম : সঞ্জয় মাহাতো পিতাৰ নাম: বামু জৈদো ঘৰ নং : 871 বয়স : 28 লিঙ্গ : পুৰুষ	IHS0096024 ফটো উপলব্ধ	628 নাম : সঞ্জয় মাহাতো পিতাৰ নাম: বামু জৈদো ঘৰ নং : 871 বয়স : 28 লিঙ্গ : পুৰুষ	IHS0096107 ফটো উপলব্ধ	629 নাম : সুমন ছেত্ৰী পিতাৰ নাম: ইচ বাহাদুৰ ছেত্ৰী ঘৰ নং : 871 বয়স : 24 লিঙ্গ : পুৰুষ	JMV0470286 ফটো উপলব্ধ
630 নাম : প্ৰতিমা কৰ্মকাৰ পিতাৰ নাম: বাজু কৰ্মকাৰ ঘৰ নং : 871 বয়স : 23 লিঙ্গ : মহিলা	JMV1472836 ফটো উপলব্ধ	631 নাম : নিতাই মাৰ্বী পিতাৰ নাম: শক্ৰঘন মাৰ্বী ঘৰ নং : ৮৭২ বয়স : 64 লিঙ্গ : পুৰুষ	JMV2240144 ফটো উপলব্ধ	632 নাম : মুন্নি মাৰ্বী পিতাৰ নাম: জয়সিং মাৰ্বী ঘৰ নং : ৮৭২ বয়স : 40 লিঙ্গ : মহিলা	JMV2240177 ফটো উপলব্ধ
633 নাম : সুশীলা মাৰ্বী পিতাৰ নাম: বাজু মাৰ্বী ঘৰ নং : ৮৭২ বয়স : 38 লিঙ্গ : মহিলা	JMV2241523 ফটো উপলব্ধ	634 নাম : কৰুনা মাৰ্বী স্বামীৰ নাম: অশোক মাৰ্বী ঘৰ নং : ৮৭২ বয়স : 34 লিঙ্গ : মহিলা	JMV0268045 ফটো উপলব্ধ	635 নাম : অশোক মাৰ্বী পিতাৰ নাম: বেংতু মাৰ্বী ঘৰ নং : ৮৭২ বয়স : 38 লিঙ্গ : পুৰুষ	JMV2240188 ফটো উপলব্ধ
636 নাম : প্ৰসন্না কুমাৰ কেথান পিতাৰ নাম: যুগল কিশোৰ ঘৰ নং : ৮৭৩ বয়স : 78 লিঙ্গ : পুৰুষ	JMV2240199 ফটো উপলব্ধ	637 নাম : মঞ্জু দেবী কেথান স্বামীৰ নাম: প্ৰসন্ন ঘৰ নং : ৮৭৩ বয়স : 70 লিঙ্গ : মহিলা	JMV2240202 ফটো উপলব্ধ	638 নাম : অনপ কুমাৰ কেথান পিতাৰ নাম: প্ৰসন্ন ঘৰ নং : ৮৭৩ বয়স : 55 লিঙ্গ : পুৰুষ	JMV2240213 ফটো উপলব্ধ

639	JMV2240224	নাম : পূজা কেশান স্বামীৰ নাম : অনুপ ঘৰ নং : ৮৭৩ বয়স : 50 লিঙ্গ : মহিলা	ফটো উপলব্ধ	640	IHS0116467	নাম : দেৱান্স কেশান পিতাৰ নাম : অনুপ কুমাৰ কেশান ঘৰ নং : 873 বয়স : 29 লিঙ্গ : পুৰুষ	ফটো উপলব্ধ	641	JMV0458976	নাম : ৰাজীৱ প্ৰতাপ সিং পিতাৰ নাম : ধনঞ্জয় সিং ঘৰ নং : 873 বয়স : 29 লিঙ্গ : পুৰুষ	ফটো উপলব্ধ
642	JMV0458851	নাম : ধনজিৎ কুমাৰ সিং পিতাৰ নাম : ধনঞ্জয় সিং ঘৰ নং : 873 বয়স : 23 লিঙ্গ : পুৰুষ	ফটো উপলব্ধ	643	JMV2240279	নাম : উমাদেবী শৰ্মা স্বামীৰ নাম : কৃষ্ণ শৰ্মা ঘৰ নং : ৮৭৪ বয়স : 60 লিঙ্গ : মহিলা	ফটো উপলব্ধ	644	JMV2240246	নাম : ধনঞ্জয় সিং পিতাৰ নাম : ওকিল সিং সিং ঘৰ নং : ৮৭৪ বয়স : 60 লিঙ্গ : পুৰুষ	ফটো উপলব্ধ
645	JMV2240257	নাম : ধন্বা দেবী স্বামীৰ নাম : ধনঞ্জয় ঘৰ নং : ৮৭৪ বয়স : 48 লিঙ্গ : মহিলা	ফটো উপলব্ধ	646	JMV1422680	নাম : নাৰায়ন শৰ্মা মাতৃৰ নাম : উষাদেবী শৰ্মা ঘৰ নং : ৮৭৪ বয়স : 33 লিঙ্গ : পুৰুষ	ফটো উপলব্ধ	647	JMV0192369	নাম : অঞ্জু দাস স্বামীৰ নাম : মনু দাস ঘৰ নং : 875ক বয়স : 38 লিঙ্গ : মহিলা	ফটো উপলব্ধ
648	JMV2240315	নাম : মহেন্দ্ৰ দাস পিতাৰ নাম : ভোলা ঘৰ নং : ৮৭৬ বয়স : 50 লিঙ্গ : পুৰুষ	ফটো উপলব্ধ	649	JMV2240304	নাম : গায়ত্ৰী দাস স্বামীৰ নাম : গোবৰ্ধন ঘৰ নং : ৮৭৬ বয়স : 46 লিঙ্গ : মহিলা	ফটো উপলব্ধ	650	JMV2240326	নাম : সাবিত্ৰী দাস স্বামীৰ নাম : মহেন্দ্ৰ ঘৰ নং : ৮৭৬ বয়স : 45 লিঙ্গ : মহিলা	ফটো উপলব্ধ
651	JMV0268078	নাম : অনিল দাস পিতাৰ নাম : সুনিলাল দাস ঘৰ নং : ৮৭৬ বয়স : 37 লিঙ্গ : পুৰুষ	ফটো উপলব্ধ	652	JMV0143024	নাম : সুনিল দাস পিতাৰ নাম : গুবৰ্ধন দাস ঘৰ নং : ৮৭৬ বয়স : 32 লিঙ্গ : পুৰুষ	ফটো উপলব্ধ	653	JMV0268086	নাম : সঞ্জয় দাস পিতাৰ নাম : মহেন্দ্ৰ দাস ঘৰ নং : ৮৭৬ বয়স : 29 লিঙ্গ : পুৰুষ	ফটো উপলব্ধ
S 654	JMV0199935	নাম : পূজা দাস পিতাৰ নাম : মোহেন্দ্ৰ দাস ঘৰ নং : 876 বয়স : 26 লিঙ্গ : মহিলা	ফটো উপলব্ধ	655	JMV0344200	নাম : কিমি দাস পিতাৰ নাম : গোবৰ্ধন দাস ঘৰ নং : 876 বয়স : 26 লিঙ্গ : মহিলা	ফটো উপলব্ধ	656	JMV0465237	নাম : পুনম দাস স্বামীৰ নাম : সুনীল দাস ঘৰ নং : 876 বয়স : 25 লিঙ্গ : মহিলা	ফটো উপলব্ধ
657	JMV0465351	নাম : অৰুন দাস পিতাৰ নাম : গোবৰ্ধন দাস ঘৰ নং : 876 বয়স : 23 লিঙ্গ : পুৰুষ	ফটো উপলব্ধ	658	JMV2240359	নাম : তাৰা দাস স্বামীৰ নাম : চুনীলাল ঘৰ নং : ৮৭৬ক বয়স : 62 লিঙ্গ : মহিলা	ফটো উপলব্ধ	659	JMV2240360	নাম : মনু দাস পিতাৰ নাম : সুনিলাল দাস ঘৰ নং : ৮৭৬ক বয়স : 40 লিঙ্গ : পুৰুষ	ফটো উপলব্ধ
660	JMV2240393	নাম : গোবিন দাস দাস পিতাৰ নাম : দুৰ্গা ঘৰ নং : ৮৭৭ বয়স : 70 লিঙ্গ : পুৰুষ	ফটো উপলব্ধ	661	JMV2240417	নাম : সজন দাস পিতাৰ নাম : দুৰ্গা ঘৰ নং : ৮৭৭ বয়স : 65 লিঙ্গ : পুৰুষ	ফটো উপলব্ধ	662	JMV2240406	নাম : সৰস্বতী দাস স্বামীৰ নাম : গোবিন দাস দাস ঘৰ নং : ৮৭৭ বয়স : 55 লিঙ্গ : মহিলা	ফটো উপলব্ধ
663	JMV2240439	নাম : সুনিতা দাস পিতাৰ নাম : গোবিন দাস ঘৰ নং : ৮৭৭ বয়স : 40 লিঙ্গ : মহিলা	ফটো উপলব্ধ	664	JMV2240440	নাম : দিপাংকৰ দাস পিতাৰ নাম : গোবিন দাস দাস ঘৰ নং : ৮৭৭ বয়স : 38 লিঙ্গ : পুৰুষ	ফটো উপলব্ধ	665	JMV2241567	নাম : ময়ূৰী দাস পিতাৰ নাম : গোবিন দাস ঘৰ নং : ৮৭৭ বয়স : 36 লিঙ্গ : মহিলা	ফটো উপলব্ধ
# 666	JMV1500230	নাম : সীমা ৰুবি দাস স্বামীৰ নাম : দিপাংকৰ দাস ঘৰ নং : 877 বয়স : 27 লিঙ্গ : মহিলা	ফটো উপলব্ধ	667	JMV2240462	নাম : শান্তি দাস স্বামীৰ নাম : দশৰথ ঘৰ নং : ৮৭৮ বয়স : 65 লিঙ্গ : মহিলা	ফটো উপলব্ধ	668	JMV2240473	নাম : দীপক দাস পিতাৰ নাম : দশৰথ ঘৰ নং : ৮৭৮ বয়স : 51 লিঙ্গ : পুৰুষ	ফটো উপলব্ধ

669 নাম : সত্যজীত দাস পিতাৰ নাম: দশৰথ ঘৰ নং : ৮৭৮ বয়স : 46 লিঙ্গ : পুৰুষ	JMV2240495 ফটো উপলব্ধ	670 নাম : লক্ষী দাস স্বামীৰ নাম: দীপক দাস ঘৰ নং : ৮৭৮ বয়স : 45 লিঙ্গ : মহিলা	JMV2240484 ফটো উপলব্ধ	671 নাম : কুনল দাস পিতাৰ নাম: দশৰথ দাস ঘৰ নং : ৮৭৮ বয়স : 42 লিঙ্গ : পুৰুষ	JMV2240508 ফটো উপলব্ধ
672 নাম : ভিক্টৰ দাস পিতাৰ নাম: দশৰথ দাস ঘৰ নং : ৮৭৮ বয়স : 32 লিঙ্গ : পুৰুষ	JMV0212027 ফটো উপলব্ধ	673 নাম : ফুলমতী দাস স্বামীৰ নাম: ছোটেলাল দাস ঘৰ নং : ৮৭৯খ বয়স : 65 লিঙ্গ : মহিলা	JMV2240531 ফটো উপলব্ধ	674 নাম : শিখা দাস স্বামীৰ নাম: মহেশ দাস ঘৰ নং : ৮৭৯ বয়স : 65 লিঙ্গ : মহিলা	JMV2241487 ফটো উপলব্ধ
675 নাম : চঞ্চলী দাস পিতাৰ নাম: সটেলাল দাস ঘৰ নং : ৮৭৯খ বয়স : 45 লিঙ্গ : মহিলা	JMV2240542 ফটো উপলব্ধ	676 নাম : বেণু দাস স্বামীৰ নাম: সন্তোষ দাস ঘৰ নং : 879 বয়স : 37 লিঙ্গ : মহিলা	JMV1476126 ফটো উপলব্ধ	677 নাম : সুৰজ দাস পিতাৰ নাম: স্বৰ্গীয় মহেশ দাস ঘৰ নং : ৮৭৯ বয়স : 30 লিঙ্গ : পুৰুষ	JMV0268136 ফটো উপলব্ধ
678 নাম : দীপা দাস পিতাৰ নাম: পুৰন দাস ঘৰ নং : ৮৭৯ বয়স : 28 লিঙ্গ : মহিলা	JMV0268169 ফটো উপলব্ধ	679 নাম : অন্ধিতা দাস স্বামীৰ নাম: বিকি দাস ঘৰ নং : 879 ঘ বয়স : 26 লিঙ্গ : মহিলা	JMV0465682 ফটো উপলব্ধ	680 নাম : সুশীলা দেৱী দাস স্বামীৰ নাম: ধৰ্মেন্দ্ৰ দাস ঘৰ নং : 879ক বয়স : 43 লিঙ্গ : মহিলা	JMV0192419 ফটো উপলব্ধ
681 নাম : পূজা দাস স্বামীৰ নাম: অশোক দাস ঘৰ নং : 879খ বয়স : 26 লিঙ্গ : মহিলা	IHS0081166 ফটো উপলব্ধ	682 নাম : কৃষ্ণা দাস পিতাৰ নাম: হাবলদাৰ ঘৰ নং : ৮৭৯ঘ বয়স : 70 লিঙ্গ : পুৰুষ	JMV2240597 ফটো উপলব্ধ	683 নাম : পুৰন দাস পিতাৰ নাম: হাবলদাৰ ঘৰ নং : ৮৭৯ঙ বয়স : 66 লিঙ্গ : পুৰুষ	JMV2240644 ফটো উপলব্ধ
684 নাম : সাবিত্ৰী দাস স্বামীৰ নাম: ননকা ঘৰ নং : ৮৭৯গ বয়স : 65 লিঙ্গ : মহিলা	JMV2240575 ফটো উপলব্ধ	685 নাম : অণু দাস স্বামীৰ নাম: কৃষ্ণা ঘৰ নং : ৮৭৯ঘ বয়স : 65 লিঙ্গ : মহিলা	JMV2240600 ফটো উপলব্ধ	686 নাম : ৰূপা দাস স্বামীৰ নাম: পুৰন ঘৰ নং : ৮৭৯ঙ বয়স : 55 লিঙ্গ : মহিলা	JMV2240655 ফটো উপলব্ধ
687 নাম : বিনু দাস পিতাৰ নাম: সলদা দাস ঘৰ নং : ৮৭৯ঘ বয়স : 50 লিঙ্গ : মহিলা	JMV2240622 ফটো উপলব্ধ	688 নাম : ধৰ্মেন্দ্ৰ দাস পিতাৰ নাম: মহেশ ঘৰ নং : ৮৭৯ক বয়স : 46 লিঙ্গ : পুৰুষ	JMV2240519 ফটো উপলব্ধ	689 নাম : ৰাজু দাস পিতাৰ নাম: চোটেলাল দাস ঘৰ নং : ৮৭৯খ বয়স : 42 লিঙ্গ : পুৰুষ	JMV2240553 ফটো উপলব্ধ
690 নাম : ৰাধিকা দাস স্বামীৰ নাম: ৰাজু দাস ঘৰ নং : ৮৭৯খ বয়স : 42 লিঙ্গ : মহিলা	JMV0212068 ফটো উপলব্ধ	691 নাম : অমিত দাস পিতাৰ নাম: কৃষ্ণা দাস ঘৰ নং : ৮৭৯ঘ বয়স : 41 লিঙ্গ : পুৰুষ	JMV2240611 ফটো উপলব্ধ	692 নাম : অশোক দাস পিতাৰ নাম: চোটেলাল দাস ঘৰ নং : ৮৭৯খ বয়স : 41 লিঙ্গ : পুৰুষ	JMV2240564 ফটো উপলব্ধ
693 নাম : সন্তোষ দাস মাতৃৰ নাম: সাবিত্ৰী দাস ঘৰ নং : ৮৭৯গ বয়স : 38 লিঙ্গ : পুৰুষ	JMV1422679 ফটো উপলব্ধ	694 নাম : নিতুল দাস পিতাৰ নাম: কৃষ্ণ দাস ঘৰ নং : ৮৭৯ঘ বয়স : 37 লিঙ্গ : পুৰুষ	JMV1422704 ফটো উপলব্ধ	# 695 নাম : সুৰোজবালা শৰ্মা স্বামীৰ নাম: লোকেশ্বৰ ঘৰ নং : ৮৮১ বয়স : 98 লিঙ্গ : মহিলা	JMV2240677 ফটো উপলব্ধ
# 696 নাম : সুশিল চন্দ্ৰ শৰ্মা পিতাৰ নাম: লোকেশ্বৰ শৰ্মা ঘৰ নং : ৮৮১ বয়স : 71 লিঙ্গ : পুৰুষ	JMV1422715 ফটো উপলব্ধ	# 697 নাম : নবীন চন্দ্ৰ শৰ্মা পিতাৰ নাম: লোকেশ্বৰ ঘৰ নং : ৮৮১ বয়স : 69 লিঙ্গ : পুৰুষ	JMV2240735 ফটো উপলব্ধ	698 নাম : জীৱন চন্দ্ৰ শৰ্মা পিতাৰ নাম: লোকেশ্বৰ শৰ্মা ঘৰ নং : ৮৮১ বয়স : 66 লিঙ্গ : পুৰুষ	JMV2240757 ফটো উপলব্ধ

699 নাম : চন্দ্ৰালী শৰ্মা স্বামীৰ নাম : সুশীল চন্দ্ৰ শৰ্মা ঘৰ নং : ৮৮১ বয়স : 61 লিঙ্গ : মহিলা	JMV1422726 ফটো উপলব্ধ	700 নাম : নবনিতা শৰ্মা স্বামীৰ নাম : নবীন ঘৰ নং : ৮৮১ বয়স : 59 লিঙ্গ : মহিলা	JMV2240746 ফটো উপলব্ধ	701 নাম : মীনাক্ষী শৰ্মা স্বামীৰ নাম : জীৱন চন্দ্ৰ শৰ্মা ঘৰ নং : ৮৮১ বয়স : 51 লিঙ্গ : মহিলা	JMV1463349 ফটো উপলব্ধ
702 নাম : প্ৰাঞ্জল শৰ্মা পিতাৰ নাম : সুশীল চন্দ্ৰ শৰ্মা ঘৰ নং : ৮৮১ বয়স : 41 লিঙ্গ : পুৰুষ	JMV1422737 ফটো উপলব্ধ	703 নাম : চন্দ্ৰকলা ভৰালী স্বামীৰ নাম : প্ৰাঞ্জল শৰ্মা ঘৰ নং : ৮৮১ বয়স : 40 লিঙ্গ : মহিলা	JMV0141994 ফটো উপলব্ধ	704 নাম : ত্ৰিশঙ্ক কাশ্যপ পিতাৰ নাম : নবীন শৰ্মা ঘৰ নং : ৮৮১ বয়স : 30 লিঙ্গ : পুৰুষ	JMV2241476 ফটো উপলব্ধ
705 নাম : বিনা সিকদাৰ স্বামীৰ নাম : নীতিশ ঘৰ নং : ৮৮৩ বয়স : 60 লিঙ্গ : মহিলা	JMV2240837 ফটো উপলব্ধ	706 নাম : নীতিশ সিকদাৰ পিতাৰ নাম : গৌৰাঙ্গ সিকদাৰ ঘৰ নং : ৮৮৩ বয়স : 55 লিঙ্গ : পুৰুষ	JMV2240826 ফটো উপলব্ধ	707 নাম : নিবেদিতা চিকদাৰ পিতাৰ নাম : নীতিশ চিকদাৰ ঘৰ নং : ৮৮৩ বয়স : 32 লিঙ্গ : মহিলা	JMV0159699 ফটো উপলব্ধ
708 নাম : বিশ্ৰুজিত সিকদাৰ পিতাৰ নাম : নীতিশ সিকদাৰ ঘৰ নং : ৮৮৩ বয়স : 29 লিঙ্গ : পুৰুষ	JMV0212076 ফটো উপলব্ধ	709 নাম : অভিজিত বৰুৱা পিতাৰ নাম : প্ৰনব বৰুৱা ঘৰ নং : ৮৮৫ বয়স : 33 লিঙ্গ : পুৰুষ	JMV2241181 ফটো উপলব্ধ	710 নাম : প্ৰতিমা ৰাজপুত মাতৃৰ নাম : কবিতা ৰাজপুত ঘৰ নং : 886 বয়স : 23 লিঙ্গ : মহিলা	JMV1515451 ফটো উপলব্ধ
711 নাম : পিংকী ৰাজপুত পিতাৰ নাম : ভূপতি ৰাজপুত ঘৰ নং : 886 ক বয়স : 26 লিঙ্গ : মহিলা	JMV0339663 ফটো উপলব্ধ	712 নাম : কনমনী ৰাজপুত স্বামীৰ নাম : প্ৰণয়সিং ৰাজপুত ঘৰ নং : ৮৮৬ক বয়স : 36 লিঙ্গ : মহিলা	JMV0159988 ফটো উপলব্ধ	713 নাম : গাইত্ৰী ৰাজপুত স্বামীৰ নাম : ৰঞ্জিতসিং ৰাজপুত ঘৰ নং : ৮৮৬খ বয়স : 39 লিঙ্গ : মহিলা	JMV0159947 ফটো উপলব্ধ
714 নাম : বিট ৰাজপুত পিতাৰ নাম : খগেনসিং ৰাজপুত ঘৰ নং : ৮৮৬খ বয়স : 30 লিঙ্গ : পুৰুষ	JMV0160028 ফটো উপলব্ধ	715 নাম : খগেনসিং ৰাজপুত পিতাৰ নাম : মোহনসিং ঘৰ নং : ৮৮৬খ বয়স : 50 লিঙ্গ : পুৰুষ	JMV2240939 ফটো উপলব্ধ	716 নাম : দীপা ৰাজপুত স্বামীৰ নাম : খগেন ঘৰ নং : ৮৮৬খ বয়স : 47 লিঙ্গ : মহিলা	JMV2240940 ফটো উপলব্ধ
717 নাম : পৈগম ৰাজপুত পিতাৰ নাম : বিল্লব ঘৰ নং : ৮৮৬ক বয়স : 45 লিঙ্গ : পুৰুষ	JMV2240906 ফটো উপলব্ধ	718 নাম : কবিতা ৰাজপুত স্বামীৰ নাম : ভক্তি ৰাজপুত ঘৰ নং : ৮৮৬খ বয়স : 44 লিঙ্গ : মহিলা	JMV2240962 ফটো উপলব্ধ	719 নাম : ৰঞ্জিত সিং ৰাজপুত পিতাৰ নাম : মোহন ঘৰ নং : ৮৮৬খ বয়স : 43 লিঙ্গ : পুৰুষ	JMV2240973 ফটো উপলব্ধ
720 নাম : পাপলী ৰাজপুত পিতাৰ নাম : খগেন ৰাজপুত ঘৰ নং : ৮৮৬খ বয়স : 33 লিঙ্গ : মহিলা	JMV2240984 ফটো উপলব্ধ	721 নাম : পঙ্কজ দত্ত পিতাৰ নাম : খগেন চন্দ্ৰ দত্ত ঘৰ নং : ৮৮৭ক বয়স : 47 লিঙ্গ : পুৰুষ	JMV2241012 ফটো উপলব্ধ	# 722 নাম : সংগীতা কোঁৱৰ স্বামীৰ নাম : পঙ্কজ দত্ত ঘৰ নং : ৮৮৭ক বয়স : 42 লিঙ্গ : মহিলা	JMV1422624 ফটো উপলব্ধ
723 নাম : ৰজত বাইলুং পিতাৰ নাম : লোহিত বাইলুং ঘৰ নং : ৮৮৮ বয়স : 57 লিঙ্গ : পুৰুষ	JMV2241034 ফটো উপলব্ধ	724 নাম : দীপিকা বৰুৱা (বাইলুং) স্বামীৰ নাম : ৰজত বাইলুং ঘৰ নং : ৮৮৮ বয়স : 55 লিঙ্গ : মহিলা	JMV2241023 ফটো উপলব্ধ	725 নাম : চিৰঞ্জীৱ সোনোৱাল পিতাৰ নাম : ৰজত বাইলুং ঘৰ নং : ৮৮৮ বয়স : 25 লিঙ্গ : পুৰুষ	IHS0083097 ফটো উপলব্ধ
726 নাম : ভাৰতী বৰা স্বামীৰ নাম : গিৰীশ ঘৰ নং : ৮৮৯ বয়স : 67 লিঙ্গ : মহিলা	JMV2241056 ফটো উপলব্ধ	727 নাম : সঞ্জিৱ বৰুৱা পিতাৰ নাম : বিশ্বনাথ বৰুৱা ঘৰ নং : 889 বয়স : 56 লিঙ্গ : পুৰুষ	IHS0085977 ফটো উপলব্ধ	728 নাম : কৃষ্ণা বৰুৱা স্বামীৰ নাম : সঞ্জিৱ বৰুৱা ঘৰ নং : 889 বয়স : 55 লিঙ্গ : মহিলা	IHS0086082 ফটো উপলব্ধ

729	JMV2241067	নাম : অভিনব্ব রাজ বোৱা অলব্যান পিতাৰ নাম: গিৰিশ বৰা ঘৰ নং : ৮৮৯ বয়স : 39 লিঙ্গ : পুৰুষ	ফটো উপলব্ধ	730	JMV0268367	নাম : মুনমী গোস্বামী স্বামীৰ নাম: অভিনাশ ৰাজ বড়া আলব্যান ঘৰ নং : ৮৮৯ বয়স : 38 লিঙ্গ : মহিলা	ফটো উপলব্ধ	731	JMV0317834	নাম : সত্যৰঞ্জন বৰুৱা পিতাৰ নাম: সুশীল বৰুৱা ঘৰ নং : 889 বয়স : 25 লিঙ্গ : পুৰুষ	ফটো উপলব্ধ
732	JMV2241589	নাম : বিনাক্ষী বৰুৱা স্বামীৰ নাম: সুশীল বৰুৱা ঘৰ নং : ৮৮৯ক বয়স : 58 লিঙ্গ : মহিলা	ফটো উপলব্ধ	733	JMV2241238	নাম : শৰত কলিতা পিতাৰ নাম: উত্তম কলিতা ঘৰ নং : ৮৮৯ক বয়স : 51 লিঙ্গ : পুৰুষ	ফটো উপলব্ধ	734	JMV2241249	নাম : দীপিকা কলিতা স্বামীৰ নাম: শৰত কলিতা ঘৰ নং : ৮৮৯ক বয়স : 35 লিঙ্গ : মহিলা	ফটো উপলব্ধ
735	JMV2241603	নাম : মাধুৰিমা বৰুৱা পিতাৰ নাম: সুশীল বৰুৱা ঘৰ নং : ৮৮৯ক বয়স : 34 লিঙ্গ : মহিলা	ফটো উপলব্ধ	S 736	JMV2241590	নাম : শ্যামলীমা বৰুৱা পিতাৰ নাম: সুশীল বৰুৱা ঘৰ নং : ৮৮৯ক বয়স : 31 লিঙ্গ : মহিলা	ফটো উপলব্ধ	737	JMV2238268	নাম : বোধনাথ সিং মেহেৰা পিতাৰ নাম: ভোলাৰাম সিং মেহেৰা ঘৰ নং : 921 বয়স : 57 লিঙ্গ : পুৰুষ	ফটো উপলব্ধ
738	JMV2238279	নাম : লখিমি মেহেৰা স্বামীৰ নাম: বোধনাথ সিং মেহেৰা ঘৰ নং : 921 বয়স : 51 লিঙ্গ : মহিলা	ফটো উপলব্ধ	739	JMV2238280	নাম : লালসিং মেহেৰা পিতাৰ নাম: ভোলাৰাম সিং মেহেৰা ঘৰ নং : 921 বয়স : 51 লিঙ্গ : পুৰুষ	ফটো উপলব্ধ	740	JMV2238291	নাম : উষা মেহেৰা স্বামীৰ নাম: লালসিং মেহেৰা ঘৰ নং : 921 বয়স : 46 লিঙ্গ : মহিলা	ফটো উপলব্ধ
741	JMV2241147	নাম : সনম সিং মেহেৰা পিতাৰ নাম: বোধনাথ সিং মেহেৰা ঘৰ নং : 921 বয়স : 35 লিঙ্গ : পুৰুষ	ফটো উপলব্ধ	742	JMV1422602	নাম : উজ্জল সিং মেহেৰা পিতাৰ নাম: বোধনাথ সিং মেহেৰা ঘৰ নং : 921 বয়স : 33 লিঙ্গ : পুৰুষ	ফটো উপলব্ধ	743	JMV0163519	নাম : প্ৰতিমা মেহেৰা পিতাৰ নাম: লাল সিং মেহেৰা ঘৰ নং : ৯২১ বয়স : 29 লিঙ্গ : মহিলা	ফটো উপলব্ধ
744	JMV0163527	নাম : ববিতা মেহেৰা স্বামীৰ নাম: সনম সিং মেহেৰা ঘৰ নং : ৯২১ বয়স : 28 লিঙ্গ : মহিলা	ফটো উপলব্ধ	745	IHS0063545	নাম : সনিয়া প্ৰজা স্বামীৰ নাম: উজ্জলসিং মেহেৰা ঘৰ নং : 921 বয়স : 25 লিঙ্গ : মহিলা	ফটো উপলব্ধ	746	JMV0269589	নাম : ৰতেশ্বৰ ফুকন পিতাৰ নাম: বলোৰাম ফুকন ঘৰ নং : ৯২২ বয়স : 66 লিঙ্গ : পুৰুষ	ফটো উপলব্ধ
747	JMV0269597	নাম : জ্যোতিমা ফুকন স্বামীৰ নাম: ৰতেশ্বৰ ফুকন ঘৰ নং : ৯২২ বয়স : 61 লিঙ্গ : মহিলা	ফটো উপলব্ধ	748	JMV0269605	নাম : প্ৰনৱ জ্যোতি ফুকন পিতাৰ নাম: ৰতেশ্বৰ ফুকন ঘৰ নং : ৯২২ বয়স : 43 লিঙ্গ : পুৰুষ	ফটো উপলব্ধ	749	JMV0269639	নাম : পাৰ্থ প্ৰতিম ফুকন পিতাৰ নাম: ৰতেশ্বৰ ফুকন ঘৰ নং : ৯২২ বয়স : 37 লিঙ্গ : পুৰুষ	ফটো উপলব্ধ
750	JMV0269647	নাম : মেঘ বাহাদুৰ ছেত্ৰী পিতাৰ নাম: ডিগ্ৰী বাহাদুৰ ছেত্ৰী ঘৰ নং : ৯২৩ বয়স : 51 লিঙ্গ : পুৰুষ	ফটো উপলব্ধ	751	JMV0269688	নাম : বীনা ছেত্ৰী স্বামীৰ নাম: মেঘ বাহাদুৰ ছেত্ৰী ঘৰ নং : ৯২৩ বয়স : 37 লিঙ্গ : মহিলা	ফটো উপলব্ধ	752	JMV0150813	নাম : ফটিক চন্দ্ৰ মৰাণ পিতাৰ নাম: বিদুৰ মৰাণ ঘৰ নং : ৯২৪ বয়স : 61 লিঙ্গ : পুৰুষ	ফটো উপলব্ধ
753	JMV0150904	নাম : ইন্দিৰা মৰাণ স্বামীৰ নাম: ফটিক চন্দ্ৰ মৰাণ ঘৰ নং : ৯২৪ বয়স : 39 লিঙ্গ : মহিলা	ফটো উপলব্ধ	754	JMV0269696	নাম : মিনাক্ষী মৰাণ পিতাৰ নাম: ফটিক চন্দ্ৰ মৰাণ ঘৰ নং : ৯২৪ বয়স : 28 লিঙ্গ : মহিলা	ফটো উপলব্ধ	755	JMV0339549	নাম : পম্পী মৰাণ পিতাৰ নাম: ফটিক মৰাণ ঘৰ নং : 924 বয়স : 25 লিঙ্গ : মহিলা	ফটো উপলব্ধ
756	JMV1164482	নাম : ছবিত্ৰ মৰাণ পিতাৰ নাম: ফটিক চন্দ্ৰ মৰাণ ঘৰ নং : ৯২৪ বয়স : 22 লিঙ্গ : পুৰুষ	ফটো উপলব্ধ	757	JMV0269738	নাম : পংকজ বৰা পিতাৰ নাম: প্ৰফুল্ল ৰাজখোৱা ঘৰ নং : ৯২৫ বয়স : 47 লিঙ্গ : পুৰুষ	ফটো উপলব্ধ	758	JMV0149310	নাম : প্ৰেমধৰ চুতীয়া পিতাৰ নাম: পদমেশ্বৰ চুতীয়া ঘৰ নং : ৯২৬ বয়স : 48 লিঙ্গ : পুৰুষ	ফটো উপলব্ধ

759 নাম : ইন্দমণী চুতীয়া স্বামীৰ নাম: প্ৰেমধৰ চুতীয়া ঘৰ নং : ৯২৬ বয়স : 36 লিঙ্গ : মহিলা	JMV0141861 ফটো উপলব্ধ	760 নাম : কল্যান ছেত্ৰী পিতাৰ নাম: কেদাৰ ছেত্ৰী ঘৰ নং : ৯২৯ বয়স : 42 লিঙ্গ : পুৰুষ	JMV0141242 ফটো উপলব্ধ	761 নাম : মাজীদা খাতুন স্বামীৰ নাম: লালখান ঘৰ নং : ৯৬৫ বয়স : 80 লিঙ্গ : মহিলা	JMV2241089 ফটো উপলব্ধ
762 নাম : যতীন গৌঁহাই পিতাৰ নাম: তাৰা ঘৰ নং : 967 বয়স : 59 লিঙ্গ : পুৰুষ	CZH1241765 ফটো উপলব্ধ	763 নাম : ইৰামনি গৌঁহাই স্বামীৰ নাম: যতীন গৌঁহাই ঘৰ নং : 967 বয়স : 55 লিঙ্গ : মহিলা	CZH1241776 ফটো উপলব্ধ	764 নাম : ইৰীন গৌঁহাই পিতাৰ নাম: যতীন গৌঁহাই ঘৰ নং : 967 বয়স : 31 লিঙ্গ : মহিলা	CZH1721455 ফটো উপলব্ধ
765 নাম : মণিৰাম গুগৈ পিতাৰ নাম: ধনীৰাম গগৈ ঘৰ নং : 1000 বয়স : 51 লিঙ্গ : পুৰুষ	JMV0199091 ফটো উপলব্ধ	766 নাম : কুইন সেনাপতী স্বামীৰ নাম: দীনেশ সেনাপতী ঘৰ নং : 1001 বয়স : 38 লিঙ্গ : মহিলা	JMV1148931 ফটো উপলব্ধ	767 নাম : সালমন হুছেইন পিতাৰ নাম: মাজমুল হুছেইন ঘৰ নং : 1001 বয়স : 21 লিঙ্গ : পুৰুষ	JMV1470277 ফটো উপলব্ধ
768 নাম : জানু কুমাৰী থাপা স্বামীৰ নাম: কিষান কুমাৰ থাপা ঘৰ নং : 1001 ক বয়স : 44 লিঙ্গ : মহিলা	CCY0170654 ফটো উপলব্ধ	769 নাম : উমানন্দ কোঁৱৰ পিতাৰ নাম: অনীল কোঁৱৰ ঘৰ নং : 1001 ক বয়স : 38 লিঙ্গ : পুৰুষ	CCY1757433 ফটো উপলব্ধ	770 নাম : মেঘালী কোঁৱৰ স্বামীৰ নাম: উমানন্দ কোঁৱৰ ঘৰ নং : 1001 ক বয়স : 33 লিঙ্গ : মহিলা	DDB1748261 ফটো উপলব্ধ
771 নাম : জিনিতা থাপা পিতাৰ নাম: কিশান কুমাৰ থাপা ঘৰ নং : 1001 ক বয়স : 24 লিঙ্গ : মহিলা	CCY1375849 ফটো উপলব্ধ	772 নাম : সুৰজ থাপা পিতাৰ নাম: কিশান কুমাৰ থাপা ঘৰ নং : 1001 ক বয়স : 23 লিঙ্গ : পুৰুষ	CCY1375617 ফটো উপলব্ধ	773 নাম : দীনেশ সেনাপতী পিতাৰ নাম: উপেন সেনাপতী ঘৰ নং : 1001 ক বয়স : 48 লিঙ্গ : পুৰুষ	CZH0440438 ফটো উপলব্ধ
774 নাম : গজেন গগৈ পিতাৰ নাম: গংগাৰাম গগৈ ঘৰ নং : 1002 বয়স : 47 লিঙ্গ : পুৰুষ	JMV0339358 ফটো উপলব্ধ	775 নাম : চম্পা চক্ৰধৰ গগৈ স্বামীৰ নাম: গজেন গগৈ ঘৰ নং : 1002 বয়স : 40 লিঙ্গ : মহিলা	JMV0339291 ফটো উপলব্ধ	776 নাম : বাজেশ দেউৰী পিতাৰ নাম: নকুল দেউৰী ঘৰ নং : 1003 বয়স : 41 লিঙ্গ : পুৰুষ	JMV1159888 ফটো উপলব্ধ
777 নাম : খগেন শইকীয়া পিতাৰ নাম: মিলন শইকীয়া ঘৰ নং : 1003 বয়স : 38 লিঙ্গ : পুৰুষ	CZH1715975 ফটো উপলব্ধ	778 নাম : প্ৰিয়লক্ষী কোঁৱৰ শইকীয়া স্বামীৰ নাম: খগেন শইকীয়া ঘৰ নং : 1003 বয়স : 35 লিঙ্গ : মহিলা	CZH1715986 ফটো উপলব্ধ	779 নাম : সোনালী মৰাণ চুতীয়া স্বামীৰ নাম: লীলাস্বৰ চুতীয়া ঘৰ নং : 1004 বয়স : 35 লিঙ্গ : মহিলা	IHS0081992 ফটো উপলব্ধ
# 780 নাম : লক্ষ্মী দাস স্বামীৰ নাম: জানু দাস ঘৰ নং : ৮৭৯ বয়স : 26 লিঙ্গ : মহিলা	JMV1500222 ফটো উপলব্ধ	781 নাম : ললেশ্বৰ চুতীয়া পিতাৰ নাম: পদেশ্বৰ ঘৰ নং : 1004 নিই বয়স : 43 লিঙ্গ : পুৰুষ	JMV3835732 ফটো উপলব্ধ	782 নাম : প্ৰিয়ংকা কৰ স্বামীৰ নাম: অনুপ বালু ঘৰ নং : 1005 বয়স : 32 লিঙ্গ : মহিলা	IHS0081653 ফটো উপলব্ধ
# 783 নাম : অনুপ বালো পিতাৰ নাম: অকুলেশ চন্দ্ৰ বালো ঘৰ নং : 1005 নিউ বয়স : 33 লিঙ্গ : পুৰুষ	IHS0072827 ফটো উপলব্ধ	R 784 নাম : মামু মেধি স্বামীৰ নাম: বিকাশ হালৈ ঘৰ নং : ৪৫৫ বয়স : 35 লিঙ্গ : মহিলা	CGJ0206987 ফটো উপলব্ধ		

785	2	IHS0131425	ফটো উপলব্ধ	নাম : দীপন জ্যোতি সোণোৱাল পিতাৰ নাম: বিপুল হাজৰিকা ঘৰ নং : 634 বয়স : 34 লিঙ্গ : পুৰুষ
786	4	IHS0147066	ফটো উপলব্ধ	নাম : অমিত দাস পিতাৰ নাম: অমল দাস ঘৰ নং : 852ঙ বয়স : 27 লিঙ্গ : পুৰুষ
787	1	IHS0147520	ফটো উপলব্ধ	নাম : অভিষেক সিং পিতাৰ নাম: শান্তনু সিং ঘৰ নং : ৭৭৪ বয়স : 20 লিঙ্গ : পুৰুষ
788	3	IHS0147934	ফটো উপলব্ধ	নাম : অৰিজিতা বৰুৱা পিতাৰ নাম: মাধুৰ্য্য বৰুৱা ঘৰ নং : ৮৪০ বয়স : 20 লিঙ্গ : মহিলা
789	1	IHS0148494	ফটো উপলব্ধ	নাম : শংকৰ নায়ক পিতাৰ নাম: চন্দ্ৰ নায়ক ঘৰ নং : ৭৬৭ বয়স : 20 লিঙ্গ : পুৰুষ
790	4	IHS0148767	ফটো উপলব্ধ	নাম : অৰ্চনা মেহেৰা পিতাৰ নাম: লাল সিং মেহেৰা ঘৰ নং : ৯২১ বয়স : 21 লিঙ্গ : মহিলা
791	4	FVC3343337	ফটো উপলব্ধ	নাম : অসীমজ্যোতি গোস্বাই পিতাৰ নাম: হৰেন ঘৰ নং : ৯৩১ বয়স : 38 লিঙ্গ : পুৰুষ
792	3	JMV0004272	ফটো উপলব্ধ	নাম : ডঃ বিনয় পিতাৰ নাম: সূৰ্য্যকান্ত ঘৰ নং : ৯৩২ বয়স : 79 লিঙ্গ : পুৰুষ
793	3	JMV0004273	ফটো উপলব্ধ	নাম : মঞ্জলা ফুকন স্বামীৰ নাম: বিনয় ঘৰ নং : ৯৩২ বয়স : 66 লিঙ্গ : মহিলা
794	4	IHS0159061	ফটো উপলব্ধ	নাম : পখিলা চৰেন অন্যান্য: টিৰু মাৰি ঘৰ নং : ৮৭০ বয়স : 19 লিঙ্গ : মহিলা
795	4	IHS0159111	ফটো উপলব্ধ	নাম : নগেন্দ্ৰ কৰ্মকাৰ পিতাৰ নাম: ৰাজু কৰ্মকাৰ ঘৰ নং : ৮৭১ বয়স : 18 লিঙ্গ : পুৰুষ
796	4	IHS0170720	ফটো উপলব্ধ	নাম : আৰতি বুৰিদাস স্বামীৰ নাম: অমিত দাস ঘৰ নং : 217 বয়স : 38 লিঙ্গ : মহিলা
797	3	IHS0175307	ফটো উপলব্ধ	নাম : সন্দীপন ফুকন পিতাৰ নাম: বিনয় কুমাৰ ফুকন ঘৰ নং : ৯৩২ বয়স : 42 লিঙ্গ : পুৰুষ
798	4	CCY9239650	ফটো উপলব্ধ	নাম : যোগদা গগৈ স্বামীৰ নাম: ডিব্ৰুগঞ্জ গগৈ ঘৰ নং : ৬২৬ বয়স : 59 লিঙ্গ : মহিলা
799	4	KZL0441634	ফটো উপলব্ধ	নাম : কল্যাণী বৰুৱা ফুকন স্বামীৰ নাম: বিৰেকা ফুকন ঘৰ নং : মাকুম বিষ্ণু নাগৰ বয়স : 32 লিঙ্গ : মহিলা
800	4	IHS0180240	ফটো উপলব্ধ	নাম : প্ৰিয়াঙ্ক ৰাজকোঁৱৰ পিতাৰ নাম: মুনদীপ ৰাজকোঁৱৰ ঘৰ নং : ৮৫২ বয়স : 21 লিঙ্গ : পুৰুষ
801	4	IHS0180380	ফটো উপলব্ধ	নাম : কৃষ্ণা কুমাৰী গোস্বাই স্বামীৰ নাম: অসীম জ্যোতি গোস্বাই ঘৰ নং : ৯৩১ বয়স : 35 লিঙ্গ : মহিলা
802	4	IHS0180430	ফটো উপলব্ধ	নাম : ভাস্কৰ জ্যোতি বড়া পিতাৰ নাম: তপন বড়া ঘৰ নং : ৮৫২ক বয়স : 24 লিঙ্গ : পুৰুষ
803	1	IHS0183376	ফটো উপলব্ধ	নাম : পূজা ৰাও স্বামীৰ নাম: সত্যনাৰায়ণ ৰাও ঘৰ নং : ৭৪১ বয়স : 30 লিঙ্গ : মহিলা
804	3	IHS0184937	ফটো উপলব্ধ	নাম : লোকনাথ ডেকা মাতৃৰ নাম: ৰূপা ডেকা ঘৰ নং : ৮৪২ বয়স : 31 লিঙ্গ : পুৰুষ
805	1	IHS0192203	ফটো উপলব্ধ	নাম : অৰনিমা ব্ৰয় পিতাৰ নাম: অমিতাভ বয় ঘৰ নং : ৭৮৫ বয়স : 18 লিঙ্গ : মহিলা
806	2	IHS0198275	ফটো উপলব্ধ	নাম : ৰাহুল ছেত্ৰী পিতাৰ নাম: ৰাজীৱ ছেত্ৰী ঘৰ নং : ৭৯১ বয়স : 22 লিঙ্গ : পুৰুষ
807	4	GPK1136512	ফটো উপলব্ধ	নাম : দিপাক্ষৰ দিহিঙ্গীয়া পিতাৰ নাম: কমলেশ্বৰ দিহিঙ্গীয়া ঘৰ নং : ৯৩৩ বয়স : 45 লিঙ্গ : পুৰুষ
808	4	JMV0493130	ফটো উপলব্ধ	নাম : জয়ন্তী মাৰি স্বামীৰ নাম: নিপন মাৰি ঘৰ নং : ৯৩৪ বয়স : 42 লিঙ্গ : মহিলা
809	4	JMV0114850	ফটো উপলব্ধ	নাম : নিপন মাৰি পিতাৰ নাম: যোগেশ মাৰি ঘৰ নং : ৯৩৪ বয়স : 50 লিঙ্গ : পুৰুষ
810	3	IHS0204214	ফটো উপলব্ধ	নাম : বেবী ৰাজপুত স্বামীৰ নাম: বিশাল ৰাজপুত ঘৰ নং : ৮৪৩খ বয়স : 24 লিঙ্গ : মহিলা
811	4	GPK0168088	ফটো উপলব্ধ	নাম : সুৰভী বুঢ়াগোঁহাই স্বামীৰ নাম: দিপাক্ষৰ দিহিঙ্গীয়া ঘৰ নং : ৯৩৩ বয়স : 37 লিঙ্গ : মহিলা
812	3	GGY0009246	ফটো উপলব্ধ	নাম : সন্দিপা ভূঞা পিতাৰ নাম: অনিল ভূঞা ঘৰ নং : ৯৩২ বয়স : 39 লিঙ্গ : মহিলা
813	4	IHS0121830	ফটো উপলব্ধ	নাম : ৰাহুল সিং পিতাৰ নাম: ৰাম প্ৰীত কাহাৰ ঘৰ নং : ৯৩৫ বয়স : 22 লিঙ্গ : পুৰুষ
814	4	IHS0117895	ফটো উপলব্ধ	নাম : ৰামপ্ৰীত কাহাৰ পিতাৰ নাম: ৰামঅধীন কাহাৰ ঘৰ নং : ৯৩৫ বয়স : 67 লিঙ্গ : পুৰুষ

815	4	IHS0116871
নাম : কুসুম কাহাৰ স্বামীৰ নাম: ৰামপ্ৰীতা কাহাৰ ঘৰ নং : ৯৩৫ বয়স : 48 লিঙ্গ : মহিলা		
ফটো উপলব্ধ		

816	3	IHS0207910
নাম : দীপক ৰাজপুত পিতাৰ নাম: জগদীশ ৰাজপুত ঘৰ নং : ৮৪৩খ বয়স : 18 লিঙ্গ : পুৰুষ		
ফটো উপলব্ধ		

817	4	IHS0208058
নাম : কাত্যায়নী কুমাৰী পিতাৰ নাম: ধৰ্মেন্দ্ৰ দাস ঘৰ নং : ৮৭৯ক বয়স : 18 লিঙ্গ : মহিলা		
ফটো উপলব্ধ		

818	4	IHS0208140
নাম : সঞ্জীৱ ঠাকুৰী পিতাৰ নাম: গোপাল গুৰুং ঘৰ নং : ৮৬৬ বয়স : 19 লিঙ্গ : পুৰুষ		
ফটো উপলব্ধ		

819	4	FVC3343315
নাম : হৰেন গোহাঁই পিতাৰ নাম: নৰেশ্বৰ ঘৰ নং : ৯৩১ বয়স : 69 লিঙ্গ : পুৰুষ		
ফটো উপলব্ধ		

820	4	FVC3343326
নাম : ৰঞ্জ গোহাঁই স্বামীৰ নাম: হৰেন ঘৰ নং : ৯৩১ বয়স : 58 লিঙ্গ : মহিলা		
ফটো উপলব্ধ		

821	4	DHX0414268
নাম : কৃষ্ণ তামাং পিতাৰ নাম: ঘৰ নং : 1001 ক বয়স : 54 লিঙ্গ : পুৰুষ		
ফটো উপলব্ধ		

822	4	DHX0414276
নাম : হৰি কালা তামাং স্বামীৰ নাম: ঘৰ নং : 1001 ক বয়স : 52 লিঙ্গ : মহিলা		
ফটো উপলব্ধ		

823	2	IHS0210484
নাম : প্ৰিয়া বাচফৰ পিতাৰ নাম: মোহন বাচফৰ ঘৰ নং : ৮১৭ বয়স : 20 লিঙ্গ : মহিলা		
ফটো উপলব্ধ		

824	2	IHS0210534
নাম : পায়ল বাচফৰ পিতাৰ নাম: মোহন বাচফৰ ঘৰ নং : ৮১৭ বয়স : 19 লিঙ্গ : মহিলা		
ফটো উপলব্ধ		

ভোটাৰৰ সাৰাংশ							
A) ভোটাৰৰ সংখ্যা							
		তালিকাৰ প্ৰকাৰ	তালিকাৰ চিনাক্তকৰণ	ভোটাৰৰ সংখ্যা			
				পুৰুষ	মহিলা	ওয় লিঙ্গ	মুঠ
I	মূল তালিকা	মূল তালিকা	বিশেষ সংশোধন, 2026 চনৰ পূৰ্বৰ 2025 চনৰ মূল তালিকাৰ লগত থকা সংযোজন সমূহ একত্ৰিতকৰন কৰা তালিকা।	384	400	0	784
II	যোগ তালিকা	পৰিপূৰক 1	বিশেষ সংক্ষিপ্ত সংশোধন, 2026	20	20	0	40
III	বিয়োজন তালিকা	পৰিপূৰক 1	বিশেষ সংক্ষিপ্ত সংশোধন, 2026	17	18	0	35
IV	লিংগ ক্ষেত্ৰত পৰিবৰ্তনৰ বাবে পাৰ্থক্য			0	0	0	0
এই সংশোধনৰ পিছত ভোটাৰ তালিকাত ভোটাৰৰ মুঠ সংখ্যা (I+II+III+IV)				387	402	0	789
B) শুধৰনীৰ সংখ্যা							
তালিকাৰ প্ৰকাৰ		তালিকাৰ চিনাক্তকৰণ		শুধৰনীৰ সংখ্যা			
পৰিপূৰক 1		বিশেষ সংক্ষিপ্ত সংশোধন, 2026		35			

নিৰ্বাচক পঞ্জীয়ন বিষয়াৰ স্বাক্ষৰ

E-মৃত, S-স্থানান্তৰিত/ বাসস্থান পৰিবৰ্তন, R-প্ৰতিলিপি, M-নিখোজ, Q-অযোগ্য