

ভোটাৰ তালিকা 2026 S03 অসম

বিধানসভা সমষ্টিৰ নম্বৰ, নাম আৰু সংৰক্ষণ স্থিতি : 86 - তিনিচুকীয়া (সাধাৰণ)		খণ্ড নং : 12																			
এই বিধানসভা সমষ্টিত কোন সংসদীয় সমষ্টিৰ অন্তৰ্গত তাৰ নম্বৰ, নাম আৰু সংৰক্ষণ স্থিতি : 13 - ডিব্ৰুগড় (সাধাৰণ)																					
1. সংশোধনৰ বিৱৰণ																					
সংশোধনৰ বছৰ	2026	তালিকাৰ চিনাক্তকৰণ																			
ভিত্তি তাৰিখ	01-01-2026	বিশেষ সংশোধন, 2026 চনৰ পূৰ্বৰ 2025 চনৰ মূল তালিকাৰ লগত থকা সংযোজন সমূহ একত্ৰিতকৰণ কৰা তালিকা।																			
সংশোধনৰ প্ৰকাৰ	বিশেষ সংশোধন 2026																				
প্ৰকাশনৰ তাৰিখ	10-02-2026																				
2. খণ্ড আৰু ভোটগ্ৰহন কেন্দ্ৰৰ বিৱৰণ																					
খণ্ডৰ অন্তৰ্গত এলেকা সমূহৰ নম্বৰ আৰু নাম																					
1-শুকানপুখুৰী গাওঁ	<table border="1" style="width: 100%; border-collapse: collapse;"> <tr> <td>মূল চহৰ/গাওঁ</td> <td>: আহুখাট</td> </tr> <tr> <td>ৱাৰ্ড নং</td> <td>:</td> </tr> <tr> <td>ডাকঘৰ</td> <td>: বৰগুৰি</td> </tr> <tr> <td>পুলিচ থানা</td> <td>: তিনিচুকীয়া</td> </tr> <tr> <td>ব্লক</td> <td>: ইটাখুলি</td> </tr> <tr> <td>ৰাজহ চক্ৰ</td> <td>: তিনিচুকীয়া</td> </tr> <tr> <td>জিলা</td> <td>: তিনিচুকীয়া</td> </tr> <tr> <td>পিনকোড</td> <td>: 786126</td> </tr> </table>					মূল চহৰ/গাওঁ	: আহুখাট	ৱাৰ্ড নং	:	ডাকঘৰ	: বৰগুৰি	পুলিচ থানা	: তিনিচুকীয়া	ব্লক	: ইটাখুলি	ৰাজহ চক্ৰ	: তিনিচুকীয়া	জিলা	: তিনিচুকীয়া	পিনকোড	: 786126
মূল চহৰ/গাওঁ	: আহুখাট																				
ৱাৰ্ড নং	:																				
ডাকঘৰ	: বৰগুৰি																				
পুলিচ থানা	: তিনিচুকীয়া																				
ব্লক	: ইটাখুলি																				
ৰাজহ চক্ৰ	: তিনিচুকীয়া																				
জিলা	: তিনিচুকীয়া																				
পিনকোড	: 786126																				
3. ভোটগ্ৰহন কেন্দ্ৰৰ বিৱৰণ																					
ভোটগ্ৰহন কেন্দ্ৰৰ নম্বৰ আৰু নাম :		ভোটগ্ৰহন কেন্দ্ৰৰ প্ৰকাৰ (পুৰুষ/মহিলা/সাধাৰণ)		সাধাৰণ																	
12 - চান্দমাৰী বনুৱা এল পি স্কুল (সোঁফালে)		খণ্ডৰ অন্তৰ্গত সহায়ক ভোটগ্ৰহন কেন্দ্ৰৰ সংখ্যা :		0																	
ভোটগ্ৰহন কেন্দ্ৰৰ ঠিকনা :																					
চান্দমাৰী বনুৱা এল পি স্কুল, কোঠালি নং ২, আহুখাট, ডাকঘৰ- শুকান পুখুৰী, থানা- মাকুম, জিলা- তিনিচুকীয়া, পিন - ৭৮৬১৪৬																					
4. ভোটাৰৰ সংখ্যা																					
আৰম্ভনি ক্ৰমিক নং	শেষ ক্ৰমিক নং	মুঠ ভোটাৰ																			
		পুৰুষ	মহিলা	৩য় লিঙ্গ	মুঠ																
1	611	318	283	0	601																

নিৰ্বাচক পঞ্জীয়ন বিষয়াৰ স্বাক্ষৰ

Nazri Naksha

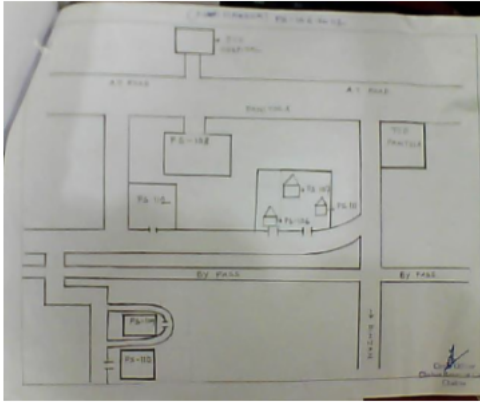

Google Map View

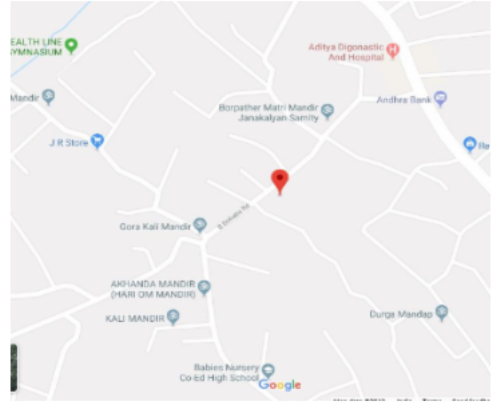

Polling Station Building Front View



ভোটগ্রহন কেন্দ্রৰ সন্মুখৰ দৃশ্য



Cad View

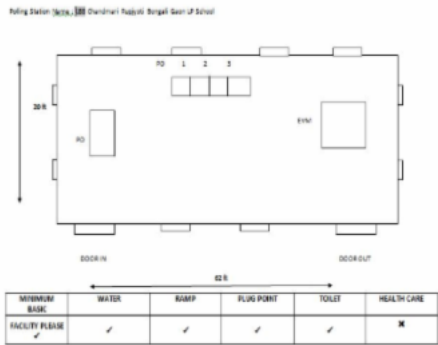

Key MAP View

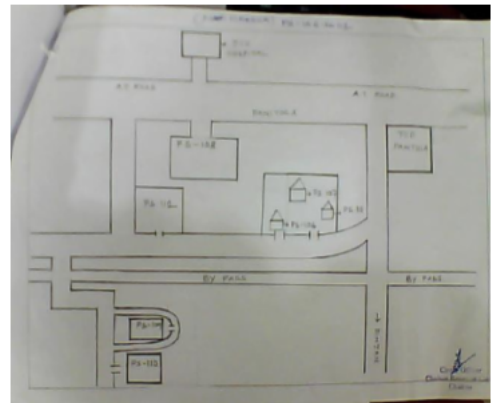

1 নাম : আকবৰ আলী পিতাৰ নাম: আব্দুল জব্বাৰ ঘৰ নং : 01 বয়স : 28 লিঙ্গ : পুৰুষ	SEW0129148 ফটো উপলব্ধ	2 নাম : কৃষ্ণ গুপ্তা পিতাৰ নাম: সুৰেশ গুপ্তা ঘৰ নং : 01 বয়স : 27 লিঙ্গ : পুৰুষ	SEW0127878 ফটো উপলব্ধ	3 নাম : সুভম কুমাৰ সাহ পিতাৰ নাম: বাৰ্জেশ কুমাৰ সাহ ঘৰ নং : 01 বয়স : 24 লিঙ্গ : পুৰুষ	SEW0083600 ফটো উপলব্ধ
4 নাম : খুশী খাতুন পিতাৰ নাম: মঃ ইসৰাজ ঘৰ নং : 01 বয়স : 20 লিঙ্গ : মহিলা	SEW0138495 ফটো উপলব্ধ	5 নাম : কৃষ্ণ সাহ পিতাৰ নাম: বাৰেন্দ্ৰ সাহ ঘৰ নং : 01 বয়স : 20 লিঙ্গ : পুৰুষ	SEW0139642 ফটো উপলব্ধ	6 নাম : সুজল সাহ পিতাৰ নাম: বাম সাহ ঘৰ নং : 2 বয়স : 20 লিঙ্গ : পুৰুষ	SEW0006452 ফটো উপলব্ধ
7 নাম : সঞ্জয় কুমাৰ চাহ পিতাৰ নাম: চন্ডলাল চাহ ঘৰ নং : 08 বয়স : 38 লিঙ্গ : পুৰুষ	JXP1846997 ফটো উপলব্ধ	8 নাম : প্ৰিয়ংকা দেবী স্বামীৰ নাম: ৰিকি তাতী ঘৰ নং : 04 বয়স : 31 লিঙ্গ : মহিলা	SEW0115360 ফটো উপলব্ধ	9 নাম : মিনোম তাঁতী স্বামীৰ নাম: ৰবি তাতী ঘৰ নং : 5 বয়স : 24 লিঙ্গ : মহিলা	SEW0090282 ফটো উপলব্ধ
10 নাম : চন্দন কুমাৰ চাহ পিতাৰ নাম: কুসুম দেৱী ঘৰ নং : 8 বয়স : 27 লিঙ্গ : পুৰুষ	JXP0455162 ফটো উপলব্ধ	11 নাম : শচীন ৰাই পিতাৰ নাম: উমেশ ৰায় ঘৰ নং : ৮ বয়স : 27 লিঙ্গ : পুৰুষ	JXP1223486 ফটো উপলব্ধ	12 নাম : গোবিন্দ কুমাৰ ৰায় পিতাৰ নাম: ললন ৰায় ঘৰ নং : 8 বয়স : 24 লিঙ্গ : পুৰুষ	JXP0455683 ফটো উপলব্ধ
13 নাম : সুৰেন্দ্ৰ সাহ পিতাৰ নাম: ৰামচন্দ্ৰ সাহ ঘৰ নং : 10 বয়স : 43 লিঙ্গ : পুৰুষ	SEW0119982 ফটো উপলব্ধ	14 নাম : ৰুবী খাতুন পিতাৰ নাম: আব্দুল শহিদ আলম ঘৰ নং : 10 বয়স : 22 লিঙ্গ : মহিলা	SEW0116046 ফটো উপলব্ধ	15 নাম : সোহিল কুৰেশি পিতাৰ নাম: মৌহাদ তাৰিক কুৰেশি ঘৰ নং : 10 বয়স : 20 লিঙ্গ : পুৰুষ	SEW0116061 ফটো উপলব্ধ
16 নাম : মীনা কুমাৰী যাদব স্বামীৰ নাম: সঞ্জয় যাদব ঘৰ নং : 12 বয়স : 42 লিঙ্গ : মহিলা	SEW0113985 ফটো উপলব্ধ	17 নাম : মনিষা দেৱী স্বামীৰ নাম: লালবাবু সাহানি ঘৰ নং : ১৬ বয়স : 41 লিঙ্গ : মহিলা	JXP7479603 ফটো উপলব্ধ	18 নাম : মাধব কুমাৰ ভগত পিতাৰ নাম: কৃষ্ণলাল ভগত ঘৰ নং : 17 বয়স : 20 লিঙ্গ : পুৰুষ	SEW0117481 ফটো উপলব্ধ
19 নাম : বিজয় প্ৰচাদ পিতাৰ নাম: ৰামায়ণ প্ৰচাদ ঘৰ নং : ২০ বয়স : 62 লিঙ্গ : পুৰুষ	JXP1215557 ফটো উপলব্ধ	20 নাম : শোভা দেবী স্বামীৰ নাম: বিজয় প্ৰচাদ ঘৰ নং : ২০ বয়স : 38 লিঙ্গ : মহিলা	JXP1215540 ফটো উপলব্ধ	21 নাম : অৰ্চনা কুমাৰী সাহ পিতাৰ নাম: ভোলা সাহ ঘৰ নং : 20 বয়স : 25 লিঙ্গ : মহিলা	JXP0454058 ফটো উপলব্ধ
22 নাম : অভিশেষ কুমাৰ চাহ পিতাৰ নাম: ভোলা কুমাৰ চাহ ঘৰ নং : ২০ বয়স : 21 লিঙ্গ : পুৰুষ	JXP7471113 ফটো উপলব্ধ	23 নাম : ৰবি তাঁতি পিতাৰ নাম: চিৰাজ তাঁতি ঘৰ নং : 231 বয়স : 29 লিঙ্গ : পুৰুষ	JXP0217869 ফটো উপলব্ধ	24 নাম : গীতা দেবী স্বামীৰ নাম: সুৰেন্দ্ৰ সাহ ঘৰ নং : 22 বয়স : 37 লিঙ্গ : মহিলা	SEW0117499 ফটো উপলব্ধ
25 নাম : ৰশনি শৰ্মা পিতাৰ নাম: প্ৰদীপ শৰ্মা ঘৰ নং : 30 বয়স : 20 লিঙ্গ : মহিলা	SEW0016915 ফটো উপলব্ধ	26 নাম : উষা দেবী স্বামীৰ নাম: নগেন্দ্ৰ সাহ ঘৰ নং : 34 বয়স : 45 লিঙ্গ : মহিলা	SEW0006395 ফটো উপলব্ধ	27 নাম : সৰস্বতী কুমাৰী স্বামীৰ নাম: বাৰ্জেন্দ্ৰ প্ৰজাপতি ঘৰ নং : 37 বয়স : 34 লিঙ্গ : মহিলা	SEW0024422 ফটো উপলব্ধ
# নাম : গুৰিয়া দেবী স্বামীৰ নাম: শংকৰ দেও ঘৰ নং : 41 বয়স : 33 লিঙ্গ : মহিলা	SEW0016980 ফটো উপলব্ধ	29 নাম : সোন ভগত পিতাৰ নাম: অম্বিকা ভগত ঘৰ নং : ৪২ বয়স : 25 লিঙ্গ : পুৰুষ	JXP1222934 ফটো উপলব্ধ	30 নাম : নগেন্দ্ৰ কুমাৰ পিতাৰ নাম: বিশ্বনাথ সাহ ঘৰ নং : 44 বয়স : 56 লিঙ্গ : পুৰুষ	SEW0006494 ফটো উপলব্ধ

31 নাম : প্ৰেম কুমাৰ চাহ পিতাৰ নাম: দশৰথ চাহ ঘৰ নং : 44 বয়স : 27 লিঙ্গ : পুৰুষ	JXP0454249 ফটো উপলব্ধ	32 নাম : আব্দুল কালাম সাহ পিতাৰ নাম: কিয়ামুদ্দিন সাহ ঘৰ নং : 44 বয়স : 19 লিঙ্গ : পুৰুষ	SEW0120071 ফটো উপলব্ধ	33 নাম : প্ৰমিলা চাহ স্বামীৰ নাম: অমিত কুমাৰ চাহ ঘৰ নং : 52 বয়স : 27 লিঙ্গ : মহিলা	JXP0454348 ফটো উপলব্ধ
34 নাম : পূজা চনাৰ পিতাৰ নাম: চক্ৰ চনাৰ ঘৰ নং : 53 বয়স : 25 লিঙ্গ : মহিলা	JXP0449645 ফটো উপলব্ধ	35 নাম : হৰি ৰয় পিতাৰ নাম: বদ্রী ৰয় ঘৰ নং : 56 বয়স : 61 লিঙ্গ : পুৰুষ	SEW0006486 ফটো উপলব্ধ	36 নাম : অৰুন কুমাৰ প্ৰসাদ পিতাৰ নাম: ৰাম দসাল প্ৰসাদ ঘৰ নং : 69 বয়স : 41 লিঙ্গ : পুৰুষ	CZH2737259 ফটো উপলব্ধ
# 37 নাম : লক্ষ্মী দেবী স্বামীৰ নাম: অৰুন কুমাৰ প্ৰসাদ ঘৰ নং : 69 বয়স : 39 লিঙ্গ : মহিলা	CZH0201459 ফটো উপলব্ধ	# 38 নাম : বেণু দেবী স্বামীৰ নাম: জিতেন্দ্ৰ প্ৰসাদ সাহ ঘৰ নং : 72 বয়স : 31 লিঙ্গ : মহিলা	SEW0017301 ফটো উপলব্ধ	39 নাম : ললিতা সৰকাৰ স্বামীৰ নাম: সদাশিৱ সৰকাৰ ঘৰ নং : 74 বয়স : 61 লিঙ্গ : মহিলা	SEW0136606 ফটো উপলব্ধ
40 নাম : ফুলমতী ভগত পিতাৰ নাম: কৃশ্নোলাল ভগত ঘৰ নং : 78 বয়স : 21 লিঙ্গ : মহিলা	SEW0017350 ফটো উপলব্ধ	41 নাম : পূজা কুমাৰী স্বামীৰ নাম: গবিন্দ কুমাৰ শাহ ঘৰ নং : ৮৮ বয়স : 29 লিঙ্গ : মহিলা	JXP7471329 ফটো উপলব্ধ	42 নাম : চন্দন কুমাৰ প্ৰচাদ পিতাৰ নাম: টুনটুন প্ৰচাদ ঘৰ নং : ৮৮ক বয়স : 21 লিঙ্গ : পুৰুষ	JXP7478118 ফটো উপলব্ধ
43 নাম : হাইদৰ আলী পিতাৰ নাম: আব্দুল শহিদ আলম ঘৰ নং : 94 বয়স : 21 লিঙ্গ : পুৰুষ	SEW0116038 ফটো উপলব্ধ	44 নাম : গোল্ডি সিং পিতাৰ নাম: অৰধেশ সিং ঘৰ নং : 95 বয়স : 24 লিঙ্গ : মহিলা	SEW0000133 ফটো উপলব্ধ	45 নাম : ববিতা মাহাতো স্বামীৰ নাম: মহেশ মাহাতো ঘৰ নং : 102 বয়স : 31 লিঙ্গ : মহিলা	SEW0017335 ফটো উপলব্ধ
46 নাম : পংকজ পণ্ডিত পিতাৰ নাম: জ্ঞান চন্দ পণ্ডিত ঘৰ নং : ১০৪ বয়স : 29 লিঙ্গ : পুৰুষ	JXP1223353 ফটো উপলব্ধ	47 নাম : ৰূপেশ কুমাৰ সাহ পিতাৰ নাম: অশোক সাহ ঘৰ নং : 111 বয়স : 33 লিঙ্গ : পুৰুষ	SEW0006445 ফটো উপলব্ধ	48 নাম : অনন্য কুমাৰ বা পিতাৰ নাম: চন্দ্ৰকান্ত কুমাৰ বা ঘৰ নং : 122 বয়স : 35 লিঙ্গ : পুৰুষ	SEW0003640 ফটো উপলব্ধ
# 49 নাম : মমতা দেবী স্বামীৰ নাম: চন্দন কুমাৰ সাহ ঘৰ নং : 122 বয়স : 32 লিঙ্গ : মহিলা	SEW0016873 ফটো উপলব্ধ	50 নাম : মুছকান কুমাৰী চাহ পিতাৰ নাম: ৰাজেশ চাহ ঘৰ নং : ১২২ বয়স : 21 লিঙ্গ : মহিলা	JXP7471337 ফটো উপলব্ধ	51 নাম : ঋষি কুমাৰ শাহ পিতাৰ নাম: অমৰনাথ সাহ ঘৰ নং : 122 বয়স : 20 লিঙ্গ : পুৰুষ	SEW0020040 ফটো উপলব্ধ
52 নাম : প্ৰেম কুমাৰ প্ৰসাদ পিতাৰ নাম: জৱাহৰ লাল প্ৰসাদ ঘৰ নং : 144 বয়স : 29 লিঙ্গ : পুৰুষ	SEW0022574 ফটো উপলব্ধ	53 নাম : মনোজ কুমাৰ ৰায় পিতাৰ নাম: শিৱ পৰসান ৰায় ঘৰ নং : 152 বয়স : 38 লিঙ্গ : পুৰুষ	CZH2536198 ফটো উপলব্ধ	54 নাম : আকাশ ৰায় পিতাৰ নাম: মতিলাল ৰাই ঘৰ নং : 152 বয়স : 23 লিঙ্গ : পুৰুষ	CZH1549906 ফটো উপলব্ধ
55 নাম : পিথকি কুমাৰী দেবী স্বামীৰ নাম: অভিশাৰ ভাৰতী ঘৰ নং : ১৫৮ বয়স : 24 লিঙ্গ : মহিলা	JXP7455058 ফটো উপলব্ধ	56 নাম : ৰাজু গোৱালা অন্যান্য: নীলম গুপ্তা ঘৰ নং : ১৫৮ক বয়স : 33 লিঙ্গ : পুৰুষ	JXP1218726 ফটো উপলব্ধ	57 নাম : নিলম গুপ্তা পিতাৰ নাম: চুৰেশ গুপ্তা ঘৰ নং : ১৫৮ক বয়স : 32 লিঙ্গ : মহিলা	JXP0166363 ফটো উপলব্ধ
58 নাম : দিপা গুপ্তা পিতাৰ নাম: সুৰেশ গুপ্তা ঘৰ নং : ১৫৮ক বয়স : 30 লিঙ্গ : মহিলা	JXP0166652 ফটো উপলব্ধ	59 নাম : চুৰেশ গুপ্তা পিতাৰ নাম: মহেন্দৰ গুপ্তা ঘৰ নং : ১৫৮ক বয়স : 59 লিঙ্গ : পুৰুষ	JXP1844582 ফটো উপলব্ধ	60 নাম : শ্যাম নাথ ৰাম পিতাৰ নাম: বানাবসী ৰাম ঘৰ নং : ১৫৮ক বয়স : 59 লিঙ্গ : পুৰুষ	JXP1849827 ফটো উপলব্ধ

61 নাম : মাধব ৰাও ইংটামা পিতাৰ নাম: লক্ষন ইংটামা ঘৰ নং : ১৫৮ক বয়স : 56 লিঙ্গ : পুৰুষ	JXP1844560 ফটো উপলব্ধ	62 নাম : লক্ষী দেবী স্বামীৰ নাম: চুৰেশ ঘৰ নং : ১৫৮ক বয়স : 55 লিঙ্গ : মহিলা	JXP1844571 ফটো উপলব্ধ	63 নাম : সবিতা দেবী স্বামীৰ নাম: শ্যাম নাথ ৰাম ঘৰ নং : ১৫৮ক বয়স : 54 লিঙ্গ : মহিলা	JXP1849838 ফটো উপলব্ধ
64 নাম : বেবী কুমাৰী গুপ্তা পিতাৰ নাম: চুৰেশ গুপ্তা ঘৰ নং : ১৫৮ক বয়স : 38 লিঙ্গ : মহিলা	JXP1844593 ফটো উপলব্ধ	65 নাম : অভিনাষ ভাৰতী পিতাৰ নাম: শ্যাম নাথ ৰাম ঘৰ নং : ১৫৮ক বয়স : 33 লিঙ্গ : পুৰুষ	JXP1849849 ফটো উপলব্ধ	66 নাম : ৰঘনাথ শৰ্মা পিতাৰ নাম: গুণেশ্বৰ শৰ্মা ঘৰ নং : ১৬১ বয়স : 57 লিঙ্গ : পুৰুষ	JXP0166173 ফটো উপলব্ধ
67 নাম : গুণেশ্বৰ শৰ্মা পিতাৰ নাম: জগদীশ শৰ্মা ঘৰ নং : ১৬১ বয়স : 56 লিঙ্গ : পুৰুষ	JXP1844606 ফটো উপলব্ধ	68 নাম : ৰমারতী দেবী স্বামীৰ নাম: গুণেশ্বৰ শৰ্মা ঘৰ নং : ১৬১ বয়স : 54 লিঙ্গ : মহিলা	JXP1844617 ফটো উপলব্ধ	69 নাম : চুন শৰ্মা পিতাৰ নাম: গুণেশ্বৰ শৰ্মা ঘৰ নং : ১৬১ বয়স : 33 লিঙ্গ : পুৰুষ	JXP1849907 ফটো উপলব্ধ
# 70 নাম : ৰাজেশ শৰ্মা পিতাৰ নাম: গুণেশ্বৰ শৰ্মা ঘৰ নং : ১৬১ বয়স : 31 লিঙ্গ : পুৰুষ	JXP0318451 ফটো উপলব্ধ	71 নাম : সুধা প্ৰজাপতি স্বামীৰ নাম: জিতেন্দ্ৰ প্ৰজাপতি ঘৰ নং : ১৬১ঘ বয়স : 36 লিঙ্গ : মহিলা	JXP0318261 ফটো উপলব্ধ	72 নাম : কৌশল্যা দেবী স্বামীৰ নাম: আচাৰ্য শৰ্মা ঘৰ নং : ১৬১ক বয়স : 79 লিঙ্গ : মহিলা	JXP1844651 ফটো উপলব্ধ
73 নাম : বাসন্তী দেবী স্বামীৰ নাম: গুৰুচৰন প্ৰজাপতি ঘৰ নং : ১৬১গ বয়স : 60 লিঙ্গ : মহিলা	JXP1844775 ফটো উপলব্ধ	74 নাম : প্ৰদীপ শৰ্মা পিতাৰ নাম: আচাৰ্য শৰ্মা ঘৰ নং : ১৬১ক বয়স : 44 লিঙ্গ : পুৰুষ	JXP1844684 ফটো উপলব্ধ	75 নাম : হৰেন্দ্ৰ প্ৰসাদ ৰাম পিতাৰ নাম: লালবচন ৰাম ঘৰ নং : ১৬১খ বয়স : 41 লিঙ্গ : পুৰুষ	JXP1844731 ফটো উপলব্ধ
76 নাম : জিতেন্দ্ৰ প্ৰজাপতি পিতাৰ নাম: গুৰুচৰন প্ৰজাপতি ঘৰ নং : ১৬১গ বয়স : 40 লিঙ্গ : পুৰুষ	JXP1844786 ফটো উপলব্ধ	77 নাম : মনোজ শৰ্মা পিতাৰ নাম: আচাৰ্য শৰ্মা ঘৰ নং : ১৬১ক বয়স : 40 লিঙ্গ : পুৰুষ	JXP1844708 ফটো উপলব্ধ	78 নাম : খসব শৰ্মা স্বামীৰ নাম: প্ৰদীপ শৰ্মা ঘৰ নং : ১৬১ক বয়স : 40 লিঙ্গ : মহিলা	JXP1844695 ফটো উপলব্ধ
79 নাম : শঙ্কৰ দেও পিতাৰ নাম: লালবচন ৰাম ঘৰ নং : ১৬১খ বয়স : 40 লিঙ্গ : পুৰুষ	JXP1844753 ফটো উপলব্ধ	80 নাম : বীনা দেবী স্বামীৰ নাম: হৰেন্দ্ৰ প্ৰসাদ ৰাম ঘৰ নং : ১৬১খ বয়স : 39 লিঙ্গ : মহিলা	JXP1844742 ফটো উপলব্ধ	81 নাম : পুনমকুমাৰী প্ৰজাপতি পিতাৰ নাম: গুৰুচৰন প্ৰজাপতি ঘৰ নং : ১৬১গ বয়স : 37 লিঙ্গ : মহিলা	JXP1844797 ফটো উপলব্ধ
82 নাম : ৰাজেন্দ্ৰ প্ৰজাপতি পিতাৰ নাম: গুৰুচৰণ প্ৰজাপতি ঘৰ নং : ১৬১গ বয়স : 34 লিঙ্গ : পুৰুষ	JXP1849963 ফটো উপলব্ধ	83 নাম : গুৰিয়া দেবী স্বামীৰ নাম: শ্ৰীধৰন সাহ ঘৰ নং : 162 বয়স : 32 লিঙ্গ : মহিলা	SEW0136838 ফটো উপলব্ধ	84 নাম : জিতেন্দ্ৰ সাহ পিতাৰ নাম: মেনেজাৰ সাহ ঘৰ নং : 162ক বয়স : 28 লিঙ্গ : পুৰুষ	JXP0198028 ফটো উপলব্ধ
85 নাম : মেনেজাৰ প্ৰসাদ চাহ পিতাৰ নাম: ৰামা প্ৰসাদ চাহ ঘৰ নং : ১৬২ক বয়স : 64 লিঙ্গ : পুৰুষ	JXP1844800 ফটো উপলব্ধ	86 নাম : মালতী দেবী স্বামীৰ নাম: মেনেজাৰ প্ৰসাদ চাহ ঘৰ নং : ১৬২ক বয়স : 59 লিঙ্গ : মহিলা	JXP1844811 ফটো উপলব্ধ	87 নাম : ভৰত চাহ পিতাৰ নাম: মেনেজাৰ প্ৰসাদ চাহ ঘৰ নং : ১৬২ক বয়স : 37 লিঙ্গ : পুৰুষ	JXP1844822 ফটো উপলব্ধ
88 নাম : শ্ৰীধৰন চাহ পিতাৰ নাম: মেনেজাৰ চাহ ঘৰ নং : ১৬২ক বয়স : 33 লিঙ্গ : পুৰুষ	JXP1850073 ফটো উপলব্ধ	89 নাম : প্ৰদম ভগত পিতাৰ নাম: কৃষ্ণা লাল ভগত ঘৰ নং : ১৬৩ বয়স : 27 লিঙ্গ : পুৰুষ	JXP0589119 ফটো উপলব্ধ	90 নাম : জগদীশ সিং পিতাৰ নাম: ৰাজবলম সিং ঘৰ নং : ১৬৩ক বয়স : 81 লিঙ্গ : পুৰুষ	JXP1844833 ফটো উপলব্ধ

91 নাম : অনভা দেবী স্বামীৰ নাম: জগদীশ সিং ঘৰ নং : ১৬৩ক বয়স : 69 লিঙ্গ : মহিলা	JXP1844844 ফটো উপলব্ধ	92 নাম : উমেশ সিং পিতাৰ নাম: জগদীশ সিং ঘৰ নং : ১৬৩ক বয়স : 46 লিঙ্গ : পুৰুষ	JXP1844855 ফটো উপলব্ধ	93 নাম : লক্ষ্মী দেবী স্বামীৰ নাম: উমেশ সিং ঘৰ নং : ১৬৩ক বয়স : 44 লিঙ্গ : মহিলা	JXP1844888 ফটো উপলব্ধ
94 নাম : বমেশ সিং পিতাৰ নাম: জগদীশ সিং ঘৰ নং : ১৬৩ক বয়স : 42 লিঙ্গ : পুৰুষ	JXP1844866 ফটো উপলব্ধ	95 নাম : চন্দা দেবী পিতাৰ নাম: জগদীশ সিং ঘৰ নং : ১৬৩ক বয়স : 37 লিঙ্গ : মহিলা	JXP1844877 ফটো উপলব্ধ	96 নাম : বামলগন ৰায় পিতাৰ নাম: খিলাবন ৰায় ঘৰ নং : ১৬৪ক বয়স : 77 লিঙ্গ : পুৰুষ	JXP1844924 ফটো উপলব্ধ
97 নাম : সীতা দেৱী স্বামীৰ নাম: বামলগন ৰাম ঘৰ নং : ১৬৪ক বয়স : 71 লিঙ্গ : মহিলা	JXP1844935 ফটো উপলব্ধ	98 নাম : উমেশ যাদব পিতাৰ নাম: কৃতী যাদব ঘৰ নং : ১৬৪ক বয়স : 52 লিঙ্গ : পুৰুষ	JXP1845029 ফটো উপলব্ধ	99 নাম : ভগবান ৰায় পিতাৰ নাম: বামলগন ৰাম ঘৰ নং : ১৬৪ক বয়স : 51 লিঙ্গ : পুৰুষ	JXP1844946 ফটো উপলব্ধ
100 নাম : ৰীতা দেবী স্বামীৰ নাম: ভগবান ৰায় ঘৰ নং : ১৬৪ক বয়স : 49 লিঙ্গ : মহিলা	JXP1845030 ফটো উপলব্ধ	101 নাম : অঞ্জুদেবী স্বামীৰ নাম: মদন ৰায় ঘৰ নং : ১৬৪ক বয়স : 46 লিঙ্গ : মহিলা	JXP1845041 ফটো উপলব্ধ	102 নাম : মদন ৰায় পিতাৰ নাম: বামলগন ৰায় ঘৰ নং : ১৬৪ক বয়স : 44 লিঙ্গ : পুৰুষ	JXP1844957 ফটো উপলব্ধ
# 103 নাম : মনোজ কুমাৰ যাদব পিতাৰ নাম: বামলগন ৰায় ঘৰ নং : ১৬৪ক বয়স : 44 লিঙ্গ : পুৰুষ	JXP1844968 ফটো উপলব্ধ	104 নাম : গুৰীয়া দেবী স্বামীৰ নাম: মনোজ ৰায় ঘৰ নং : ১৬৪ক বয়স : 41 লিঙ্গ : মহিলা	JXP1845052 ফটো উপলব্ধ	105 নাম : কান্তি দেবী স্বামীৰ নাম: দলীৰচন্দ ভগত ঘৰ নং : 166 বয়স : 61 লিঙ্গ : মহিলা	SEW0022624 ফটো উপলব্ধ
106 নাম : মুন্না কুমাৰ ভগত পিতাৰ নাম: দলীৰচন্দ ভগত ঘৰ নং : 166 বয়স : 32 লিঙ্গ : মহিলা	SEW0006437 ফটো উপলব্ধ	107 নাম : কুন্দন ভগত পিতাৰ নাম: দলীৰচন্দ ভগত ঘৰ নং : 166 বয়স : 25 লিঙ্গ : পুৰুষ	SEW0022541 ফটো উপলব্ধ	108 নাম : পূজা দেৱী স্বামীৰ নাম: মুন্না কুমাৰ ভগত ঘৰ নং : 166 বয়স : 23 লিঙ্গ : মহিলা	SEW0006403 ফটো উপলব্ধ
109 নাম : বিকাশ ভগত পিতাৰ নাম: দলীৰচন্দ ভগত ঘৰ নং : 166 বয়স : 20 লিঙ্গ : পুৰুষ	SEW0022376 ফটো উপলব্ধ	110 নাম : কোমল সাহ পিতাৰ নাম: বিনোদ সাহ ঘৰ নং : 166 বয়স : 20 লিঙ্গ : মহিলা	SEW0017178 ফটো উপলব্ধ	111 নাম : ৰাম নৰেশ ভগত পিতাৰ নাম: পৰণ ভগত ঘৰ নং : ১৬৬ক বয়স : 87 লিঙ্গ : পুৰুষ	JXP0166074 ফটো উপলব্ধ
112 নাম : কৃষ্ণলাল ভগত পিতাৰ নাম: ৰামনৰেশ ভগত ঘৰ নং : ১৬৬ক বয়স : 52 লিঙ্গ : পুৰুষ	JXP0166124 ফটো উপলব্ধ	113 নাম : সবিতা দেবী স্বামীৰ নাম: কৃষ্ণলাল ভগত ঘৰ নং : ১৬৬ক বয়স : 49 লিঙ্গ : মহিলা	JXP0166843 ফটো উপলব্ধ	114 নাম : কৈলাশ চাহ পিতাৰ নাম: বিন্দা চাহ ঘৰ নং : ১৬৬ক বয়স : 59 লিঙ্গ : পুৰুষ	JXP1845154 ফটো উপলব্ধ
115 নাম : দলীলাচন্দ ভগত পিতাৰ নাম: পৰমা ভগত ঘৰ নং : ১৬৬ক বয়স : 54 লিঙ্গ : পুৰুষ	JXP1845212 ফটো উপলব্ধ	116 নাম : উমেশ চাহনী পিতাৰ নাম: ভিখাৰী চাহনী ঘৰ নং : ১৬৬ক বয়স : 44 লিঙ্গ : পুৰুষ	JXP1845165 ফটো উপলব্ধ	117 নাম : বিনোদ চাহ পিতাৰ নাম: গোপাল চাহ ঘৰ নং : ১৬৬ক বয়স : 44 লিঙ্গ : পুৰুষ	JXP1845187 ফটো উপলব্ধ
118 নাম : সমিত্ৰা দেবী স্বামীৰ নাম: উমেশ চাহনী ঘৰ নং : ১৬৬ক বয়স : 40 লিঙ্গ : মহিলা	JXP1845176 ফটো উপলব্ধ	119 নাম : শান্তি দেবী স্বামীৰ নাম: বিনোদ চাহ ঘৰ নং : ১৬৬ক বয়স : 39 লিঙ্গ : মহিলা	JXP1845198 ফটো উপলব্ধ	120 নাম : গুৰীয়া কুমাৰী শৰ্মা মাতৃৰ নাম: স্বৰ্ণচতী দেৱী শৰ্মা ঘৰ নং : ১৬৬ক বয়স : 30 লিঙ্গ : মহিলা	JXP0165753 ফটো উপলব্ধ

121 নাম : চান্দনী কুমাৰী শৰ্মা মাতৃৰ নাম: স্বৰ্ভচতী দেৱী শৰ্মা ঘৰ নং : ১৬৭ক বয়স : 28 লিঙ্গ : মহিলা	JXP0165852 ফটো উপলব্ধ	122 নাম : বাৰ্জেন্দৰ চাহ পিতাৰ নাম: সাধুচৰন চাহ ঘৰ নং : ১৬৭খ বয়স : 89 লিঙ্গ : পুৰুষ	JXP1845267 ফটো উপলব্ধ	123 নাম : সৰস্বতী দেৱী শৰ্মা স্বামীৰ নাম: ৰামঅয়োধ্যা ভগত ঘৰ নং : ১৬৭ক বয়স : 47 লিঙ্গ : মহিলা	JXP1845223 ফটো উপলব্ধ
124 নাম : চন্দা দেৱী পিতাৰ নাম: বাৰ্জেন্দৰ চাহ ঘৰ নং : ১৬৭খ বয়স : 47 লিঙ্গ : পুৰুষ	JXP1845290 ফটো উপলব্ধ	125 নাম : অমিত কুমাৰ শৰ্মা পিতাৰ নাম: প্ৰেমচান্দ শৰ্মা ঘৰ নং : ১৬৭ক বয়স : 40 লিঙ্গ : পুৰুষ	JXP1845245 ফটো উপলব্ধ	126 নাম : কৈলাশ যাদৱ পিতাৰ নাম: চুকনন্দন যাদৱ ঘৰ নং : ১৬৮ বয়স : 59 লিঙ্গ : পুৰুষ	JXP1845303 ফটো উপলব্ধ
127 নাম : ৰামঅশ্ৰে যাদৱ পিতাৰ নাম: চুকনন্দন যাদৱ ঘৰ নং : ১৬৮ বয়স : 54 লিঙ্গ : পুৰুষ	JXP1845314 ফটো উপলব্ধ	128 নাম : লালমনি দেৱী স্বামীৰ নাম: কৈলাশ যাদৱ ঘৰ নং : ১৬৮ বয়স : 54 লিঙ্গ : মহিলা	JXP1845336 ফটো উপলব্ধ	129 নাম : অজয় কুমাৰ যাদৱ পিতাৰ নাম: কৈলাশ যাদৱ ঘৰ নং : ১৬৮ বয়স : 31 লিঙ্গ : পুৰুষ	JXP0166744 ফটো উপলব্ধ
130 নাম : বিজয় যাদৱ পিতাৰ নাম: কৈলাশ যাদৱ ঘৰ নং : ১৬৮ বয়স : 29 লিঙ্গ : পুৰুষ	JXP0166041 ফটো উপলব্ধ	131 নাম : ৰিংকি দেৱী পিতাৰ নাম: অশোক কুমাৰ গিৰি ঘৰ নং : ১৬৯ বয়স : 36 লিঙ্গ : মহিলা	JXP7471410 ফটো উপলব্ধ	132 নাম : পূজা ৰণী স্বামীৰ নাম: বিনোদ গিৰি ঘৰ নং : ১৬৯ বয়স : 32 লিঙ্গ : মহিলা	JXP7471246 ফটো উপলব্ধ
133 নাম : বন্দনা বিশ্বকৰ্মা পিতাৰ নাম: ৰাম বিশ্বকৰ্মা ঘৰ নং : ১৬৯গ বয়স : 27 লিঙ্গ : মহিলা	JXP1218379 ফটো উপলব্ধ	134 নাম : অশোক গিৰি পিতাৰ নাম: ৰামস্বৰত গিৰি ঘৰ নং : 169ট বয়স : 35 লিঙ্গ : পুৰুষ	JXP0199505 ফটো উপলব্ধ	135 নাম : বিনোদ গিৰি পিতাৰ নাম: ৰামস্বৰত গিৰি ঘৰ নং : 169ট বয়স : 33 লিঙ্গ : পুৰুষ	JXP0199687 ফটো উপলব্ধ
136 নাম : ৰামচৰত গিৰি পিতাৰ নাম: সুৰজ গিৰি ঘৰ নং : ১৬৯ট বয়স : 61 লিঙ্গ : পুৰুষ	JXP1845438 ফটো উপলব্ধ	137 নাম : বিশ্বকৰ্মা শৰ্মা পিতাৰ নাম: ৰামবচন শৰ্মা ঘৰ নং : ১৬৯গ বয়স : 61 লিঙ্গ : পুৰুষ	JXP1845472 ফটো উপলব্ধ	138 নাম : চুশীলা দেৱী স্বামীৰ নাম: ৰামচৰত গিৰি ঘৰ নং : ১৬৯ট বয়স : 58 লিঙ্গ : মহিলা	JXP1845449 ফটো উপলব্ধ
139 নাম : কেশমতী দেৱী স্বামীৰ নাম: বিশ্বকৰ্মা শৰ্মা ঘৰ নং : ১৬৯গ বয়স : 54 লিঙ্গ : মহিলা	JXP1845483 ফটো উপলব্ধ	140 নাম : ব্ৰমদেউ শৰ্মা পিতাৰ নাম: বৈদনাথ শৰ্মা ঘৰ নং : ১৬৯ট বয়স : 51 লিঙ্গ : পুৰুষ	JXP1845370 ফটো উপলব্ধ	141 নাম : প্ৰতিমা দেৱী স্বামীৰ নাম: ব্ৰমদেউ শৰ্মা ঘৰ নং : ১৬৯ট বয়স : 45 লিঙ্গ : মহিলা	JXP1845381 ফটো উপলব্ধ
142 নাম : প্ৰভা দেৱী স্বামীৰ নাম: পিণ্টু শাহ ঘৰ নং : ১৭০ বয়স : 36 লিঙ্গ : মহিলা	JXP0332288 ফটো উপলব্ধ	143 নাম : ৰাজা কুমাৰ শাহ পিতাৰ নাম: কামেশ্বৰ শাহ ঘৰ নং : ১৭০ বয়স : 31 লিঙ্গ : পুৰুষ	JXP0332270 ফটো উপলব্ধ	144 নাম : খুশী কুমাৰী সাহ পিতাৰ নাম: অজয় কুমাৰ শাহ ঘৰ নং : ১৭০ বয়স : 24 লিঙ্গ : মহিলা	JXP7471261 ফটো উপলব্ধ
# 145 নাম : সিয়াৰাম ৰায় পিতাৰ নাম: বানাবস ৰায় ঘৰ নং : ১৭০ক বয়স : 69 লিঙ্গ : পুৰুষ	JXP1845494 ফটো উপলব্ধ	146 নাম : প্ৰভা দেৱী স্বামীৰ নাম: চিয়াৰাম ৰায় ঘৰ নং : ১৭০ক বয়স : 61 লিঙ্গ : মহিলা	JXP1845507 ফটো উপলব্ধ	147 নাম : সৰোজ ৰায় পিতাৰ নাম: চিয়াৰাম ৰায় ঘৰ নং : ১৭০ক বয়স : 43 লিঙ্গ : পুৰুষ	JXP1845518 ফটো উপলব্ধ
148 নাম : সুধা দেৱী স্বামীৰ নাম: সৰোজ ৰায় ঘৰ নং : ১৭০ক বয়স : 40 লিঙ্গ : মহিলা	JXP1845529 ফটো উপলব্ধ	149 নাম : কাজল শৰ্মা পিতাৰ নাম: মনোজ শৰ্মা ঘৰ নং : 171ক বয়স : 19 লিঙ্গ : মহিলা	SEW0141069 ফটো উপলব্ধ	150 নাম : ৰময় যাদৱ পিতাৰ নাম: জংলি যাদৱ ঘৰ নং : ১৭১ক বয়স : 64 লিঙ্গ : পুৰুষ	JXP1845530 ফটো উপলব্ধ

151 নাম : বিগানী দেবী স্বামীৰ নাম : ৰময় যাদৱ ঘৰ নং : ১৭১ক বয়স : 59 লিঙ্গ : মহিলা	JXP1845563 ফটো উপলব্ধ	152 নাম : কমল কুমাৰী চাহ পিতাৰ নাম : অনিল কুমাৰ চাহ ঘৰ নং : ১৭৩ বয়স : 26 লিঙ্গ : মহিলা	JXP1197250 ফটো উপলব্ধ	153 নাম : জ্যোতিকা ধান পিতাৰ নাম : অশোক ধান ঘৰ নং : ১৭৩ক বয়স : 35 লিঙ্গ : মহিলা	JXP0434902 ফটো উপলব্ধ
154 নাম : বিজয় কুমাৰ সাহ পিতাৰ নাম : দিলৰচন সাহ ঘৰ নং : ১৭৩ক বয়স : 26 লিঙ্গ : পুৰুষ	JXP0434712 ফটো উপলব্ধ	155 নাম : অনীশ কুমাৰ সাহ মাতৃৰ নাম : বেবি দেবী ঘৰ নং : ১৭৩ক বয়স : 25 লিঙ্গ : পুৰুষ	JXP1219716 ফটো উপলব্ধ	156 নাম : অশোক চাহ পিতাৰ নাম : গনৌৰ চাহ ঘৰ নং : ১৭৩ক বয়স : 68 লিঙ্গ : পুৰুষ	JXP1845609 ফটো উপলব্ধ
157 নাম : গোবিন্দ সিং পিতাৰ নাম : দাৰোগা সিং ঘৰ নং : ১৭৩ঙ বয়স : 64 লিঙ্গ : পুৰুষ	JXP1845712 ফটো উপলব্ধ	158 নাম : লালতী দেবী স্বামীৰ নাম : অশোক চাহ ঘৰ নং : ১৭৩ক বয়স : 61 লিঙ্গ : মহিলা	JXP1845610 ফটো উপলব্ধ	159 নাম : ৰাজকুমাৰ চাহ পিতাৰ নাম : গনৌৰ চাহ ঘৰ নং : ১৭৩ক বয়স : 61 লিঙ্গ : পুৰুষ	JXP1845621 ফটো উপলব্ধ
160 নাম : ৰামনিবাস সিং পিতাৰ নাম : দাৰোগা সিং ঘৰ নং : ১৭৩গ বয়স : 59 লিঙ্গ : পুৰুষ	JXP1845698 ফটো উপলব্ধ	161 নাম : ৰাধা দেবী স্বামীৰ নাম : ৰাজকুমাৰ চাহ ঘৰ নং : ১৭৩ক বয়স : 57 লিঙ্গ : মহিলা	JXP1845632 ফটো উপলব্ধ	162 নাম : বেবী দেবী স্বামীৰ নাম : নন্দলাল চাহ ঘৰ নং : ১৭৩ক বয়স : 47 লিঙ্গ : মহিলা	JXP1845654 ফটো উপলব্ধ
163 নাম : শিব কুমাৰ চাহ পিতাৰ নাম : অশোক চাহ ঘৰ নং : ১৭৩ক বয়স : 41 লিঙ্গ : পুৰুষ	JXP1850233 ফটো উপলব্ধ	164 নাম : চন্দন কুমাৰ চাহ পিতাৰ নাম : অশোক চাহ ঘৰ নং : ১৭৩ক বয়স : 36 লিঙ্গ : পুৰুষ	JXP1845665 ফটো উপলব্ধ	165 নাম : দীপক কুমাৰ চাহ পিতাৰ নাম : অশোক চাহ ঘৰ নং : ১৭৩ক বয়স : 36 লিঙ্গ : পুৰুষ	JXP1845676 ফটো উপলব্ধ
166 নাম : ৰীতা দেবী স্বামীৰ নাম : শিব সাহ ঘৰ নং : ১৭৩ক বয়স : 34 লিঙ্গ : মহিলা	JXP1850244 ফটো উপলব্ধ	167 নাম : শচিন কুমাৰ চাহ পিতাৰ নাম : ৰাম নাথ চাহ ঘৰ নং : ১৭৪খ বয়স : 25 লিঙ্গ : পুৰুষ	JXP1197144 ফটো উপলব্ধ	168 নাম : মুকল চাহ পিতাৰ নাম : অনিল চাহ ঘৰ নং : 174ঙ বয়স : 29 লিঙ্গ : পুৰুষ	JXP0202887 ফটো উপলব্ধ
169 নাম : ৰামনাথ সাহ পিতাৰ নাম : ৰামবাবু সাহ ঘৰ নং : ১৭৪খ বয়স : 57 লিঙ্গ : পুৰুষ	JXP1845723 ফটো উপলব্ধ	170 নাম : অনিল চাহ পিতাৰ নাম : ৰামবাবু চাহ ঘৰ নং : ১৭৪ঙ বয়স : 55 লিঙ্গ : পুৰুষ	JXP1845756 ফটো উপলব্ধ	171 নাম : ৰামকুমাৰ চাহ পিতাৰ নাম : বিন্দা চাহ ঘৰ নং : ১৭৪ঙ বয়স : 47 লিঙ্গ : পুৰুষ	JXP1845778 ফটো উপলব্ধ
172 নাম : চন্দ্ৰকান্ত পণ্ডিত পিতাৰ নাম : চখিচন্দ্ৰ পণ্ডিত ঘৰ নং : ১৭৪জ বয়স : 46 লিঙ্গ : পুৰুষ	JXP1845836 ফটো উপলব্ধ	173 নাম : শান্তি দেবী স্বামীৰ নাম : ৰামনাথ চাহ ঘৰ নং : ১৭৪খ বয়স : 45 লিঙ্গ : মহিলা	JXP1845734 ফটো উপলব্ধ	174 নাম : মঞ্জুদেবী স্বামীৰ নাম : অনিল চাহ ঘৰ নং : ১৭৪ঙ বয়স : 45 লিঙ্গ : মহিলা	JXP1845767 ফটো উপলব্ধ
175 নাম : ৰেখা দেবী পিতাৰ নাম : ৰামকুমাৰ চাহ ঘৰ নং : ১৭৪ঙ বয়স : 43 লিঙ্গ : মহিলা	JXP1845789 ফটো উপলব্ধ	176 নাম : অজয় কুমাৰ শ্বাহ পিতাৰ নাম : ৰাম নাথ শ্বাহ ঘৰ নং : ১৭৪খ বয়স : 33 লিঙ্গ : পুৰুষ	JXP0009063 ফটো উপলব্ধ	177 নাম : পৰশুৰাম যাদৱ পিতাৰ নাম : বদৰী যাদৱ ঘৰ নং : ১৭৬ বয়স : 67 লিঙ্গ : পুৰুষ	JXP1845847 ফটো উপলব্ধ
178 নাম : বাচা দেবী স্বামীৰ নাম : পৰশুৰাম যাদৱ ঘৰ নং : ১৭৬ বয়স : 64 লিঙ্গ : মহিলা	JXP1845905 ফটো উপলব্ধ	179 নাম : সন্তোষ যাদৱ পিতাৰ নাম : পৰশুৰাম যাদৱ ঘৰ নং : ১৭৬ বয়স : 47 লিঙ্গ : পুৰুষ	JXP1845892 ফটো উপলব্ধ	180 নাম : অশোক যাদৱ পিতাৰ নাম : বদৰী যাদৱ ঘৰ নং : ১৭৬ বয়স : 41 লিঙ্গ : পুৰুষ	JXP1845870 ফটো উপলব্ধ

181 নাম : মনোজ যাদৱ পিতাৰ নাম: পৰশুৰাম যাদৱ ঘৰ নং : ১৭৬ বয়স : 39 লিঙ্গ : পুৰুষ	JXP1845881 ফটো উপলব্ধ	182 নাম : সন্ধ্যা দেবী স্বামীৰ নাম: মনোজ যাদৱ ঘৰ নং : ১৭৬ বয়স : 36 লিঙ্গ : মহিলা	JXP7478985 ফটো উপলব্ধ	183 নাম : সন্তোচি কুমাৰী পিতাৰ নাম: পৰশুৰাম যাদৱ ঘৰ নং : ১৭৬ বয়স : 29 লিঙ্গ : মহিলা	JXP0166033 ফটো উপলব্ধ
184 নাম : অনিল কুমাৰ যাদৱ পিতাৰ নাম: পৰশুৰাম যাদৱ ঘৰ নং : ১৭৬ বয়স : 27 লিঙ্গ : পুৰুষ	JXP0166710 ফটো উপলব্ধ	185 নাম : অজয় যাদৱ পিতাৰ নাম: কপিল দেও যাদৱ ঘৰ নং : ১৭৭ক বয়স : 35 লিঙ্গ : পুৰুষ	JXP1850277 ফটো উপলব্ধ	186 নাম : খুশ্ব শ্বাহ পিতাৰ নাম: লাল বাবু সাহ ঘৰ নং : 177 বয়স : 24 লিঙ্গ : মহিলা	SEW0016964 ফটো উপলব্ধ
187 নাম : ৰহিত সাহ পিতাৰ নাম: লালবাবু সাহ ঘৰ নং : 177 বয়স : 22 লিঙ্গ : পুৰুষ	SEW0006551 ফটো উপলব্ধ	188 নাম : কপিল যাদৱ পিতাৰ নাম: জংলি যাদৱ ঘৰ নং : ১৭৭ক বয়স : 79 লিঙ্গ : পুৰুষ	JXP1845916 ফটো উপলব্ধ	189 নাম : পাচপতি দেবী স্বামীৰ নাম: কপিল যাদৱ ঘৰ নং : ১৭৭ক বয়স : 68 লিঙ্গ : মহিলা	JXP1845927 ফটো উপলব্ধ
190 নাম : দীপা গগৈ স্বামীৰ নাম: দিলবাহাদুৰ গগৈ ঘৰ নং : ১৭৭চ বয়স : 64 লিঙ্গ : মহিলা	JXP1845972 ফটো উপলব্ধ	191 নাম : মদন দুবে পিতাৰ নাম: লগনাৰায়ন দুবে ঘৰ নং : ১৭৭এ৪ বয়স : 59 লিঙ্গ : পুৰুষ	JXP1846011 ফটো উপলব্ধ	192 নাম : কমলেশ দুবে পিতাৰ নাম: লগনাৰায়ন দুবে ঘৰ নং : ১৭৭এ৪ বয়স : 53 লিঙ্গ : পুৰুষ	JXP1846033 ফটো উপলব্ধ
193 নাম : চন্দ্ৰ ৰায় পিতাৰ নাম: গনিনাথ ৰায় ঘৰ নং : ১৭৭ছ বয়স : 51 লিঙ্গ : পুৰুষ	JXP1845994 ফটো উপলব্ধ	194 নাম : জানকী দেবী স্বামীৰ নাম: চন্দ্ৰ ৰায় ঘৰ নং : ১৭৭ছ বয়স : 47 লিঙ্গ : মহিলা	JXP1846000 ফটো উপলব্ধ	195 নাম : দুল গগৈ পিতাৰ নাম: দিলবাহাদুৰ গগৈ ঘৰ নং : ১৭৭চ বয়স : 45 লিঙ্গ : পুৰুষ	JXP1845983 ফটো উপলব্ধ
196 নাম : ইন্দুকল্প বৰুৱা পিতাৰ নাম: লীলকান্ত বৰুৱা ঘৰ নং : ১৭৭থ বয়স : 44 লিঙ্গ : পুৰুষ	JXP1846055 ফটো উপলব্ধ	197 নাম : চিউ মাহতু পিতাৰ নাম: লক্ষ্মন মাহতু ঘৰ নং : ১৮১ বয়স : 79 লিঙ্গ : পুৰুষ	JXP1846135 ফটো উপলব্ধ	198 নাম : জগদীশ মাহতু পিতাৰ নাম: চিউ মাহতু ঘৰ নং : ১৮১ বয়স : 47 লিঙ্গ : পুৰুষ	JXP1846146 ফটো উপলব্ধ
199 নাম : তেজি দেবি স্বামীৰ নাম: জগমোহন চাহ ঘৰ নং : ১৮৩ বয়স : 64 লিঙ্গ : মহিলা	JXP1846168 ফটো উপলব্ধ	200 নাম : মুন্না কুমাৰ গুপ্তা পিতাৰ নাম: জগমোহন সাহ ঘৰ নং : ১৮৩ বয়স : 47 লিঙ্গ : পুৰুষ	JXP1846179 ফটো উপলব্ধ	201 নাম : সঞ্জয় কুমাৰ গুপ্তা পিতাৰ নাম: জগমোহন চাহ ঘৰ নং : ১৮৩ বয়স : 42 লিঙ্গ : পুৰুষ	JXP1849850 ফটো উপলব্ধ
202 নাম : সুনীতা দেবী স্বামীৰ নাম: মুন্না গুপ্তা ঘৰ নং : ১৮৩ বয়স : 40 লিঙ্গ : মহিলা	JXP1846180 ফটো উপলব্ধ	203 নাম : চিৰনজী ৰৈয়া পিতাৰ নাম: আপনা ৰৈয়া ঘৰ নং : ১৮৫ বয়স : 77 লিঙ্গ : পুৰুষ	JXP1846215 ফটো উপলব্ধ	204 নাম : কমল ৰৈয়া পিতাৰ নাম: চিৰনজী ৰৈয়া ঘৰ নং : ১৮৫ বয়স : 47 লিঙ্গ : পুৰুষ	JXP1846237 ফটো উপলব্ধ
205 নাম : জুশিলা দেবী স্বামীৰ নাম: কমল ৰৈয়া ঘৰ নং : ১৮৫ বয়স : 41 লিঙ্গ : মহিলা	JXP1846248 ফটো উপলব্ধ	206 নাম : সুপ্ৰিয়া কুমাৰী মাতৃৰ নাম: সুনীতা দেবী ঘৰ নং : 186 বয়স : 23 লিঙ্গ : মহিলা	JXP0455345 ফটো উপলব্ধ	207 নাম : ৰামবচন শৰ্মা পিতাৰ নাম: কপিল শৰ্মা ঘৰ নং : ১৮৬থ বয়স : 66 লিঙ্গ : পুৰুষ	JXP1846259 ফটো উপলব্ধ
208 নাম : ৰেখা দেবী স্বামীৰ নাম: ৰামবচন শৰ্মা ঘৰ নং : ১৮৬থ বয়স : 54 লিঙ্গ : মহিলা	JXP1846260 ফটো উপলব্ধ	209 নাম : পুলিশ ৰাই পিতাৰ নাম: ধাৰী ৰাই ঘৰ নং : ১৮৭ বয়স : 62 লিঙ্গ : পুৰুষ	JXP1846271 ফটো উপলব্ধ	210 নাম : ৰবি কুমাৰ ৰায় পিতাৰ নাম: পুলিশ ৰায় ঘৰ নং : ১৮৭ বয়স : 33 লিঙ্গ : পুৰুষ	JXP1849929 ফটো উপলব্ধ

211 নাম : ছবি ৰায় পিতাৰ নাম: পুলিচ ৰায় ঘৰ নং : ১৮৭ বয়স : 31 লিঙ্গ : পুৰুষ	JXP0208447 ফটো উপলব্ধ	212 নাম : ৰিতা দেৱী স্বামীৰ নাম: পুলিচ ৰায় ঘৰ নং : ১৮৭ বয়স : 29 লিঙ্গ : মহিলা	JXP1846293 ফটো উপলব্ধ	213 নাম : বিশাল কুমাৰ চাহ পিতাৰ নাম: ৰামবচন চাহ ঘৰ নং : ১৮৮গ বয়স : 52 লিঙ্গ : পুৰুষ	JXP1846384 ফটো উপলব্ধ
214 নাম : চনজো দেৱী স্বামীৰ নাম: লালবাবু চাহ ঘৰ নং : ১৮৮গ বয়স : 40 লিঙ্গ : মহিলা	JXP1846419 ফটো উপলব্ধ	215 নাম : চুৰজ কান পিতাৰ নাম: ৰাম দুলাৰ ঘৰ নং : ১৮৮খ বয়স : 30 লিঙ্গ : পুৰুষ	JXP0043646 ফটো উপলব্ধ	216 নাম : সুজিতা দেৱী স্বামীৰ নাম: সন্তোষ সাহ ঘৰ নং : 188 বয়স : 29 লিঙ্গ : মহিলা	SEW0130179 ফটো উপলব্ধ
217 নাম : বিক্রম চাহ পিতাৰ নাম: গুলাব চন্দ শাহ ঘৰ নং : ১৮৮ বয়স : 28 লিঙ্গ : পুৰুষ	JXP0208785 ফটো উপলব্ধ	218 নাম : সীমা দেৱী স্বামীৰ নাম: জিতেন্দ্ৰ চাহ ঘৰ নং : 188 বয়স : 36 লিঙ্গ : মহিলা	JXP0208637 ফটো উপলব্ধ	S 219 নাম : চনী কুমাৰি চাহ পিতাৰ নাম: ভগবান চাহ ঘৰ নং : ১৮৮খ বয়স : ৪২ লিঙ্গ : মহিলা	JXP0166280 ফটো উপলব্ধ
220 নাম : জ্যোতি দেৱী স্বামীৰ নাম: উপেন্দ্ৰ কুমাৰ শাহ ঘৰ নং : ১৮৮খ বয়স : 32 লিঙ্গ : মহিলা	JXP0208728 ফটো উপলব্ধ	221 নাম : বিকাশ কুমাৰ শাহ পিতাৰ নাম: ভগবান শাহ ঘৰ নং : ১৮৮খ বয়স : 28 লিঙ্গ : পুৰুষ	JXP0166330 ফটো উপলব্ধ	222 নাম : গুলাব চন্দ শাহ পিতাৰ নাম: ৰাম বচন শাহ ঘৰ নং : ১৮৮ক বয়স : 64 লিঙ্গ : পুৰুষ	JXP1846339 ফটো উপলব্ধ
223 নাম : লক্ষ্মী দেৱী স্বামীৰ নাম: গুলাব চন্দ শাহ ঘৰ নং : ১৮৮ক বয়স : 57 লিঙ্গ : মহিলা	JXP1846340 ফটো উপলব্ধ	224 নাম : ভগবান শাহ পিতাৰ নাম: ৰামবচন শাহ ঘৰ নং : ১৮৮খ বয়স : 54 লিঙ্গ : পুৰুষ	JXP1846362 ফটো উপলব্ধ	225 নাম : সৰশ্বতী দেৱী স্বামীৰ নাম: ভগবান শাহ ঘৰ নং : ১৮৮খ বয়স : 50 লিঙ্গ : মহিলা	JXP1846373 ফটো উপলব্ধ
226 নাম : শকুন্তলাদেৱী স্বামীৰ নাম: ৰামদুলাৰ ঘৰ নং : ১৮৮ক বয়স : 47 লিঙ্গ : মহিলা	JXP1846351 ফটো উপলব্ধ	227 নাম : লালবাবু চাহ পিতাৰ নাম: ৰামবচন চাহ ঘৰ নং : ১৮৮গ বয়স : 44 লিঙ্গ : পুৰুষ	JXP1846408 ফটো উপলব্ধ	228 নাম : জিতেন্দ্ৰ কুমাৰ সাহ পিতাৰ নাম: গুলাব চন্দ সাহ ঘৰ নং : ১৮৮গ বয়স : 42 লিঙ্গ : পুৰুষ	JXP1846420 ফটো উপলব্ধ
229 নাম : উপেন্দ্ৰ কুমাৰ শাহ পিতাৰ নাম: গুলাব চন্দ শাহ ঘৰ নং : ১৮৮ক বয়স : 36 লিঙ্গ : পুৰুষ	JXP1850255 ফটো উপলব্ধ	230 নাম : সন্তোষ চাহ পিতাৰ নাম: গোলাব চন্দ চাহ ঘৰ নং : ১৮৮ক বয়স : 34 লিঙ্গ : পুৰুষ	JXP1850266 ফটো উপলব্ধ	231 নাম : বিশাল কুমাৰ শাহ পিতাৰ নাম: ভগবান শাহ ঘৰ নং : ১৮৮খ বয়স : 33 লিঙ্গ : পুৰুষ	JXP1850084 ফটো উপলব্ধ
232 নাম : অবতকিশোৰ সিং পিতাৰ নাম: চিংহাসন সিং ঘৰ নং : ১৮৯ বয়স : 59 লিঙ্গ : পুৰুষ	JXP1846431 ফটো উপলব্ধ	233 নাম : নন্দকিশোৰ সিং পিতাৰ নাম: চিংহাসন সিং ঘৰ নং : ১৮৯ বয়স : 49 লিঙ্গ : পুৰুষ	JXP1846464 ফটো উপলব্ধ	234 নাম : ৰমাৱতী দেৱী স্বামীৰ নাম: অবতকিশোৰ সিং ঘৰ নং : ১৮৯ বয়স : 46 লিঙ্গ : মহিলা	JXP1846453 ফটো উপলব্ধ
235 নাম : সুনীতা দেৱী স্বামীৰ নাম: নন্দকিশোৰ সিং ঘৰ নং : ১৮৯ বয়স : 41 লিঙ্গ : মহিলা	JXP1846475 ফটো উপলব্ধ	236 নাম : সঞ্জয় সিং পিতাৰ নাম: অবতকিশোৰ সিং ঘৰ নং : ১৮৯ বয়স : 41 লিঙ্গ : পুৰুষ	JXP1846486 ফটো উপলব্ধ	237 নাম : দেইজী দেৱী স্বামীৰ নাম: সঞ্জয় সিং ঘৰ নং : ১৮৯ বয়স : 36 লিঙ্গ : মহিলা	JXP1850164 ফটো উপলব্ধ
238 নাম : চান সিং পিতাৰ নাম: সঞ্জয় সিং ঘৰ নং : ১৮৯ বয়স : 25 লিঙ্গ : পুৰুষ	JXP7479058 ফটো উপলব্ধ	239 নাম : সুৰজ সিং পিতাৰ নাম: অবধ কিশোৰ সিং ঘৰ নং : 190 বয়স : 30 লিঙ্গ : পুৰুষ	SEW0022616 ফটো উপলব্ধ	240 নাম : ধীৰাজ সিং পিতাৰ নাম: অবধ কিশোৰ সিং ঘৰ নং : 190 বয়স : 24 লিঙ্গ : পুৰুষ	SEW0022657 ফটো উপলব্ধ

<p>241</p> <p>নাম : মুকুন্দ ধৰ পিতাৰ নাম : মহেন্দ্ৰ ধৰ ঘৰ নং : ১৯১ বয়স : ৪৭ লিঙ্গ : পুৰুষ</p> <p>JXP1846497</p> <p>ফটো উপলব্ধ</p>	<p>242</p> <p>নাম : মনজু ধৰ স্বামীৰ নাম : মুকুন্দ ধৰ ঘৰ নং : ১৯১ বয়স : 69 লিঙ্গ : মহিলা</p> <p>JXP1846500</p> <p>ফটো উপলব্ধ</p>	<p>243</p> <p>নাম : দিপালী ধৰ পিতাৰ নাম : মুকুন্দ ধৰ ঘৰ নং : ১৯১ বয়স : 45 লিঙ্গ : মহিলা</p> <p>JXP0166355</p> <p>ফটো উপলব্ধ</p>
<p>244</p> <p>নাম : বিনা ধৰ পিতাৰ নাম : মুকুন্দ ধৰ ঘৰ নং : ১৯১ বয়স : 38 লিঙ্গ : মহিলা</p> <p>JXP1846511</p> <p>ফটো উপলব্ধ</p>	<p>245</p> <p>নাম : বিচু চাহ পিতাৰ নাম : জুগু চাহ ঘৰ নং : ১৯২ বয়স : 71 লিঙ্গ : পুৰুষ</p> <p>JXP1846544</p> <p>ফটো উপলব্ধ</p>	<p>246</p> <p>নাম : চুগীয়া দেবী পিতাৰ নাম : বিচু চাহ ঘৰ নং : ১৯২ বয়স : 69 লিঙ্গ : পুৰুষ</p> <p>JXP1846599</p> <p>ফটো উপলব্ধ</p>
<p>247</p> <p>নাম : দীপলাল চাহ পিতাৰ নাম : জুগু চাহ ঘৰ নং : ১৯২ বয়স : 66 লিঙ্গ : পুৰুষ</p> <p>JXP1846555</p> <p>ফটো উপলব্ধ</p>	<p>248</p> <p>নাম : বৈজনাথ চাহ পিতাৰ নাম : জুগু চাহ ঘৰ নং : ১৯২ বয়স : 60 লিঙ্গ : মহিলা</p> <p>JXP1846577</p> <p>ফটো উপলব্ধ</p>	<p>249</p> <p>নাম : কুমকুম দেবী স্বামীৰ নাম : বৈজনাথ চাহ ঘৰ নং : ১৯২ বয়স : 59 লিঙ্গ : মহিলা</p> <p>JXP1846602</p> <p>ফটো উপলব্ধ</p>
<p>250</p> <p>নাম : সুনেনা দেবী স্বামীৰ নাম : দীপলাল চাহ ঘৰ নং : ১৯২ বয়স : 56 লিঙ্গ : মহিলা</p> <p>JXP1846613</p> <p>ফটো উপলব্ধ</p>	<p>251</p> <p>নাম : সুৰেশ শৰ্মা পিতাৰ নাম : বামনন্দন শৰ্মা ঘৰ নং : ১৯২ বয়স : 51 লিঙ্গ : পুৰুষ</p> <p>JXP1850120</p> <p>ফটো উপলব্ধ</p>	<p>252</p> <p>নাম : নিৰ্মলা দেবী স্বামীৰ নাম : সুৰেশ শৰ্মা ঘৰ নং : ১৯২ বয়স : 48 লিঙ্গ : মহিলা</p> <p>JXP1850131</p> <p>ফটো উপলব্ধ</p>
<p>253</p> <p>নাম : ভোলা চাহ পিতাৰ নাম : বিচু চাহ ঘৰ নং : ১৯২ বয়স : 47 লিঙ্গ : পুৰুষ</p> <p>JXP1846646</p> <p>ফটো উপলব্ধ</p>	<p>254</p> <p>নাম : চুনীল চাহ পিতাৰ নাম : বৈজনাথ চাহ ঘৰ নং : ১৯২ বয়স : 46 লিঙ্গ : পুৰুষ</p> <p>JXP1846668</p> <p>ফটো উপলব্ধ</p>	<p>255</p> <p>নাম : গীতা দেবী স্বামীৰ নাম : চুনীল চাহ ঘৰ নং : ১৯২ বয়স : 45 লিঙ্গ : মহিলা</p> <p>JXP1846679</p> <p>ফটো উপলব্ধ</p>
<p>256</p> <p>নাম : গীতা দেবী স্বামীৰ নাম : ভোলা চাহ ঘৰ নং : ১৯২ বয়স : 44 লিঙ্গ : মহিলা</p> <p>JXP1846657</p> <p>ফটো উপলব্ধ</p>	<p>257</p> <p>নাম : বাৰ্জেশ চাহ পিতাৰ নাম : বৈজনাথ চাহ ঘৰ নং : ১৯২ বয়স : 42 লিঙ্গ : পুৰুষ</p> <p>JXP1846748</p> <p>ফটো উপলব্ধ</p>	<p>258</p> <p>নাম : প্ৰকাশ কুমাৰ চাহ পিতাৰ নাম : দীপলাল চাহ ঘৰ নং : ১৯২ বয়স : 41 লিঙ্গ : পুৰুষ</p> <p>JXP1846726</p> <p>ফটো উপলব্ধ</p>
<p>259</p> <p>নাম : বাৰ্জেশ চাহ পিতাৰ নাম : গোপাল চাহ ঘৰ নং : ১৯২ বয়স : 41 লিঙ্গ : পুৰুষ</p> <p>JXP1849918</p> <p>ফটো উপলব্ধ</p>	<p>260</p> <p>নাম : শোভা দেবী স্বামীৰ নাম : ললন শাহ ঘৰ নং : ১৯২ বয়স : 41 লিঙ্গ : মহিলা</p> <p>JXP0314674</p> <p>ফটো উপলব্ধ</p>	<p>261</p> <p>নাম : শ্ৰীমতী দেবী স্বামীৰ নাম : বাৰ্জেশ চাহ ঘৰ নং : ১৯২ বয়স : 40 লিঙ্গ : মহিলা</p> <p>JXP1846759</p> <p>ফটো উপলব্ধ</p>
<p>262</p> <p>নাম : বিজয় কুমাৰ চাহ পিতাৰ নাম : আনন্দ চাহ ঘৰ নং : ১৯২ বয়স : 40 লিঙ্গ : পুৰুষ</p> <p>JXP1846793</p> <p>ফটো উপলব্ধ</p>	<p>263</p> <p>নাম : বাধা দেবী স্বামীৰ নাম : প্ৰকাশ কুমাৰ চাহ ঘৰ নং : ১৯২ বয়স : 39 লিঙ্গ : মহিলা</p> <p>JXP1846737</p> <p>ফটো উপলব্ধ</p>	<p>264</p> <p>নাম : নৰেশ কুমাৰ চাহ পিতাৰ নাম : দীপলাল চাহ ঘৰ নং : ১৯২ বয়স : 38 লিঙ্গ : পুৰুষ</p> <p>JXP1846806</p> <p>ফটো উপলব্ধ</p>
<p>265</p> <p>নাম : পুনম কুঃ চাহ পিতাৰ নাম : বামদেব চাহ ঘৰ নং : 192 বয়স : 38 লিঙ্গ : মহিলা</p> <p>CLC5940692</p> <p>ফটো উপলব্ধ</p>	<p>266</p> <p>নাম : সঞ্জয় কুমাৰ চাহ পিতাৰ নাম : আনন্দী চাহ ঘৰ নং : ১৯২ বয়স : 36 লিঙ্গ : পুৰুষ</p> <p>JXP1846782</p> <p>ফটো উপলব্ধ</p>	<p>267</p> <p>নাম : নীতেশ কুমাৰ চাহ পিতাৰ নাম : দীপলাল চাহ ঘৰ নং : ১৯২ বয়স : 35 লিঙ্গ : পুৰুষ</p> <p>JXP1850200</p> <p>ফটো উপলব্ধ</p>
<p>268</p> <p>নাম : আহিল্যা কুমাৰী স্বামীৰ নাম : নৰেশ সাহ ঘৰ নং : 192 বয়স : 33 লিঙ্গ : মহিলা</p> <p>JXP0210476</p> <p>ফটো উপলব্ধ</p>	<p>269</p> <p>নাম : মনিষা কুমাৰী চাহ পিতাৰ নাম : আনন্দী চাহ ঘৰ নং : ১৯২ বয়স : 33 লিঙ্গ : মহিলা</p> <p>JXP1849894</p> <p>ফটো উপলব্ধ</p>	<p>270</p> <p>নাম : সতিশ কুমাৰ শাহ পিতাৰ নাম : ভোলা শাহ ঘৰ নং : ১৯২ বয়স : 28 লিঙ্গ : পুৰুষ</p> <p>JXP0318501</p> <p>ফটো উপলব্ধ</p>

271 নাম : চুহান চৌধুৰী পিতাৰ নাম: চন্দ্ৰ শেখৰ চৌধুৰী ঘৰ নং : ১৯২ বয়স : 26 লিঙ্গ : মহিলা	JXP0434860 ফটো উপলব্ধ	272 নাম : কৰিমা চাহ স্বামীৰ নাম: নিতেশ চাহ ঘৰ নং : ১৯২ বয়স : 24 লিঙ্গ : মহিলা	JXP7471303 ফটো উপলব্ধ	273 নাম : ৰাজ নন্দিনী কুমাৰী পিতাৰ নাম: সুনীল সাহ ঘৰ নং : 192 বয়স : 24 লিঙ্গ : মহিলা	SEW0138610 ফটো উপলব্ধ
274 নাম : শচীন কুমাৰ সাহ পিতাৰ নাম: লালন সাহ ঘৰ নং : 192 বয়স : 23 লিঙ্গ : পুৰুষ	SEW0122408 ফটো উপলব্ধ	275 নাম : অমন কুমাৰ সাহ পিতাৰ নাম: বিনোদ শ্বাহ ঘৰ নং : 192 বয়স : 22 লিঙ্গ : পুৰুষ	SEW0017194 ফটো উপলব্ধ	276 নাম : ভূমি কুমাৰী পিতাৰ নাম: সুৰেশ শ্বাহ ঘৰ নং : 192 বয়স : 20 লিঙ্গ : মহিলা	SEW0017236 ফটো উপলব্ধ
277 নাম : হৰ্ষিতা কুমাৰী পিতাৰ নাম: অজয় কুমাৰ সাহ ঘৰ নং : 192 বয়স : 19 লিঙ্গ : মহিলা	SEW0129288 ফটো উপলব্ধ	278 নাম : কিশন সাহ পিতাৰ নাম: সন্তোষ কুমাৰ সাহ ঘৰ নং : 192 বয়স : 19 লিঙ্গ : পুৰুষ	SEW0131151 ফটো উপলব্ধ	279 নাম : আনন্দি চাহ পিতাৰ নাম: জুগল চাহ ঘৰ নং : ১৯২গ বয়স : 69 লিঙ্গ : পুৰুষ	JXP1846522 ফটো উপলব্ধ
280 নাম : ৰুক্মিণী দেৱী স্বামীৰ নাম: আনন্দি চাহ ঘৰ নং : ১৯২গ বয়স : 66 লিঙ্গ : মহিলা	JXP1846588 ফটো উপলব্ধ	281 নাম : অজয় কুমাৰ চাহ পিতাৰ নাম: আনন্দি চাহ ঘৰ নং : ১৯২ গ বয়স : 42 লিঙ্গ : পুৰুষ	JXP1846704 ফটো উপলব্ধ	282 নাম : প্ৰমিলা দেৱী স্বামীৰ নাম: অজয় চাহ ঘৰ নং : ১৯২ গ বয়স : 40 লিঙ্গ : মহিলা	JXP1846715 ফটো উপলব্ধ
283 নাম : পৰমানন্দ চাহ পিতাৰ নাম: জুগল চাহ ঘৰ নং : 192ক বয়স : 62 লিঙ্গ : পুৰুষ	JXP1846566 ফটো উপলব্ধ	284 নাম : ললিতা দেৱী স্বামীৰ নাম: পৰমানন্দ চাহ ঘৰ নং : 192ক বয়স : 62 লিঙ্গ : মহিলা	JXP1846624 ফটো উপলব্ধ	285 নাম : ৰাকেশ চাহ পিতাৰ নাম: পৰমানন্দ চাহ ঘৰ নং : 192ক বয়স : 40 লিঙ্গ : পুৰুষ	JXP1846760 ফটো উপলব্ধ
286 নাম : ৰবী দেৱী চাহ স্বামীৰ নাম: পশুৰাম চাহ ঘৰ নং : 192ক বয়স : 37 লিঙ্গ : মহিলা	JXP1850197 ফটো উপলব্ধ	287 নাম : বীৰাজ কুমাৰ চাহ পিতাৰ নাম: পৰমানন্দ চাহ ঘৰ নং : 192ক বয়স : 36 লিঙ্গ : পুৰুষ	JXP1850186 ফটো উপলব্ধ	288 নাম : ৰাগিণী দেৱী স্বামীৰ নাম: বীৰাজ চাহ ঘৰ নং : ১৯২ক বয়স : 34 লিঙ্গ : মহিলা	JXP7471170 ফটো উপলব্ধ
289 নাম : বাচমতী দেৱী স্বামীৰ নাম: জয়লাল চাহ ঘৰ নং : 192খ বয়স : 74 লিঙ্গ : মহিলা	JXP1846635 ফটো উপলব্ধ	290 নাম : সন্তোষ চাহ পিতাৰ নাম: জয়লাল চাহ ঘৰ নং : 192খ বয়স : 44 লিঙ্গ : পুৰুষ	JXP1846680 ফটো উপলব্ধ	291 নাম : সংগীতা দেৱী স্বামীৰ নাম: সন্তোষ চাহ ঘৰ নং : 192খ বয়স : 42 লিঙ্গ : মহিলা	JXP1846691 ফটো উপলব্ধ
292 নাম : ৰমেশ চাহ পিতাৰ নাম: জয়লাল চাহ ঘৰ নং : 192খ বয়স : 40 লিঙ্গ : পুৰুষ	JXP1846771 ফটো উপলব্ধ	293 নাম : বিন্দু কুমাৰী স্বামীৰ নাম: ৰমেশ চাহ ঘৰ নং : 192খ বয়স : 34 লিঙ্গ : মহিলা	JXP0210427 ফটো উপলব্ধ	294 নাম : প্ৰিয়ংকা কুমাৰী শাহ মাতৃৰ নাম: সংগীতা দেৱী ঘৰ নং : 192খ বয়স : 24 লিঙ্গ : মহিলা	JXP7478886 ফটো উপলব্ধ
295 নাম : লালন চাহ পিতাৰ নাম: সীতাৰাম চাহ ঘৰ নং : ১৯২ঘ বয়স : 49 লিঙ্গ : পুৰুষ	JXP1850175 ফটো উপলব্ধ	296 নাম : চুধিৰ চৌধুৰী পিতাৰ নাম: ৰামবিলাস চৌধুৰী ঘৰ নং : ১৯৩ বয়স : 60 লিঙ্গ : পুৰুষ	JXP1846873 ফটো উপলব্ধ	297 নাম : পুষ্পা দেৱী স্বামীৰ নাম: চন্দ্ৰশেখৰ চৌধুৰী ঘৰ নং : ১৯৩ বয়স : 59 লিঙ্গ : মহিলা	JXP1846895 ফটো উপলব্ধ
298 নাম : বিমলা দেৱী স্বামীৰ নাম: সুধীৰ চৌধুৰী ঘৰ নং : ১৯৩ বয়স : 56 লিঙ্গ : মহিলা	JXP1846908 ফটো উপলব্ধ	299 নাম : সন্ধ্যা দেৱী স্বামীৰ নাম: জগদীশ চৌধুৰী ঘৰ নং : ১৯৩ বয়স : 43 লিঙ্গ : মহিলা	JXP1846919 ফটো উপলব্ধ	300 নাম : দীপক চৌধুৰী পিতাৰ নাম: চন্দ্ৰশেখৰ চৌধুৰী ঘৰ নং : ১৯৩ বয়স : 39 লিঙ্গ : পুৰুষ	JXP1846817 ফটো উপলব্ধ

301 নাম : পঙ্কজ চৌধুৰী পিতাৰ নাম: সুধীৰ চৌধুৰী ঘৰ নং : ১৯৩ বয়স : 38 লিঙ্গ : পুৰুষ	JXP1846839 ফটো উপলব্ধ	302 নাম : বীৰাজ চৌধুৰী পিতাৰ নাম: সুধীৰ চৌধুৰী ঘৰ নং : ১৯৩ বয়স : 34 লিঙ্গ : পুৰুষ	JXP1846828 ফটো উপলব্ধ	303 নাম : পিংকী কুমাৰী পিতাৰ নাম: জিতেন কুমাৰী ঘৰ নং : 193 বয়স : 29 লিঙ্গ : মহিলা	FHG0115402 ফটো উপলব্ধ
304 নাম : সুজাতা জয়সুৱাল পিতাৰ নাম: ৰাজ কুমাৰ জয়সুৱাল ঘৰ নং : 193 বয়স : 26 লিঙ্গ : মহিলা	KZG0210468 ফটো উপলব্ধ	305 নাম : দীপক কুমাৰ পণ্ডিত পিতাৰ নাম: শান্ত পণ্ডিত ঘৰ নং : ১৯৩ক বয়স : 25 লিঙ্গ : পুৰুষ	JXP0434803 ফটো উপলব্ধ	306 নাম : বসন্ত লাল চাহ পিতাৰ নাম: জগৰু চাহ ঘৰ নং : ১৯৪ক বয়স : 62 লিঙ্গ : পুৰুষ	JXP1846931 ফটো উপলব্ধ
307 নাম : ইন্দু দেবী স্বামীৰ নাম: বসন্তলাল চাহ ঘৰ নং : ১৯৪ক বয়স : 59 লিঙ্গ : মহিলা	JXP1846964 ফটো উপলব্ধ	308 নাম : কন্ঠলাল চাহ পিতাৰ নাম: জগৰু চাহ ঘৰ নং : ১৯৪ক বয়স : 58 লিঙ্গ : পুৰুষ	JXP1846942 ফটো উপলব্ধ	309 নাম : সুনীতা দেবী স্বামীৰ নাম: কন্ঠলাল চাহ ঘৰ নং : ১৯৪ক বয়স : 56 লিঙ্গ : মহিলা	JXP1846975 ফটো উপলব্ধ
310 নাম : সন্ত পণ্ডিত পিতাৰ নাম: দুখিত পণ্ডিত ঘৰ নং : ১৯৪খ বয়স : 54 লিঙ্গ : পুৰুষ	JXP1847025 ফটো উপলব্ধ	311 নাম : সুধিৰ কুমাৰ চাহ পিতাৰ নাম: চন্টলাল চাহ ঘৰ নং : ১৯৪ক বয়স : 40 লিঙ্গ : পুৰুষ	JXP1846986 ফটো উপলব্ধ	312 নাম : পংকজ চাহ পিতাৰ নাম: বসন্তলাল চাহ ঘৰ নং : ১৯৪ক বয়স : 40 লিঙ্গ : পুৰুষ	JXP1847003 ফটো উপলব্ধ
313 নাম : কিৰণ দেবী স্বামীৰ নাম: পঙ্কজ চাহ ঘৰ নং : ১৯৪ক বয়স : 38 লিঙ্গ : মহিলা	JXP1847014 ফটো উপলব্ধ	314 নাম : বিৰেন্দৰ চাহ পিতাৰ নাম: শুকদেব শাহ ঘৰ নং : ১৯৫ বয়স : 56 লিঙ্গ : পুৰুষ	JXP1847070 ফটো উপলব্ধ	315 নাম : বিমলা দেবী স্বামীৰ নাম: বিৰেন্দৰ চাহ ঘৰ নং : ১৯৫ বয়স : 54 লিঙ্গ : মহিলা	JXP1847081 ফটো উপলব্ধ
316 নাম : মুন চাহ পিতাৰ নাম: বিৰেন্দৰ চাহ ঘৰ নং : ১৯৫ বয়স : 35 লিঙ্গ : পুৰুষ	JXP1850153 ফটো উপলব্ধ	317 নাম : পূজা চাহ পিতাৰ নাম: বিৰেন্দৰ শাহ ঘৰ নং : ১৯৫ বয়স : 31 লিঙ্গ : মহিলা	JXP0211227 ফটো উপলব্ধ	318 নাম : প্ৰিয়া শাহ পিতাৰ নাম: বিৰেন্দৰ শাহ ঘৰ নং : 195 বয়স : 30 লিঙ্গ : মহিলা	JXP0211219 ফটো উপলব্ধ
319 নাম : কামেশ্বৰ শাহ স্বামীৰ নাম: অজয় কুমাৰ শাহ ঘৰ নং : 196 বয়স : 29 লিঙ্গ : মহিলা	JXP0333005 ফটো উপলব্ধ	320 নাম : দীপ পাল পিতাৰ নাম: মানিক পাল ঘৰ নং : ১৯৬ বয়স : 27 লিঙ্গ : পুৰুষ	JXP1218940 ফটো উপলব্ধ	321 নাম : ৰাজকুমাৰী দেবী স্বামীৰ নাম: টুনটুন প্ৰচাদ ঘৰ নং : ১৯৬খ বয়স : 46 লিঙ্গ : মহিলা	JXP0332940 ফটো উপলব্ধ
322 নাম : গৌৰিশংকৰ গুপ্তা পিতাৰ নাম: যমুনা গুপ্তা ঘৰ নং : ১৯৬ক বয়স : 64 লিঙ্গ : পুৰুষ	JXP1847092 ফটো উপলব্ধ	323 নাম : বীনা গুপ্তা স্বামীৰ নাম: গৌৰিশংকৰ গুপ্তা ঘৰ নং : ১৯৬ক বয়স : 62 লিঙ্গ : মহিলা	JXP1847105 ফটো উপলব্ধ	324 নাম : দুৰ্গা চাহ পিতাৰ নাম: দশহী চাহ ঘৰ নং : ১৯৬ক বয়স : 59 লিঙ্গ : পুৰুষ	JXP1847127 ফটো উপলব্ধ
325 নাম : আশা দেৱী স্বামীৰ নাম: দুৰ্গা চাহ ঘৰ নং : ১৯৬ক বয়স : 57 লিঙ্গ : মহিলা	JXP1847138 ফটো উপলব্ধ	326 নাম : মানিক পাল পিতাৰ নাম: বিনোদ পাল ঘৰ নং : ১৯৬ঙ বয়স : 54 লিঙ্গ : পুৰুষ	JXP1847207 ফটো উপলব্ধ	327 নাম : চিপ্ৰা পাল স্বামীৰ নাম: মানিক পাল ঘৰ নং : ১৯৬ঙ বয়স : 47 লিঙ্গ : মহিলা	JXP1847218 ফটো উপলব্ধ
328 নাম : টুনটুন প্ৰসাদ পিতাৰ নাম: ৰামায়ন প্ৰসাদ ঘৰ নং : ১৯৬ঘ বয়স : 46 লিঙ্গ : পুৰুষ	JXP1847150 ফটো উপলব্ধ	329 নাম : চন গুপ্তা পিতাৰ নাম: গৌৰিশংকৰ গুপ্তা ঘৰ নং : ১৯৬ক বয়স : 40 লিঙ্গ : পুৰুষ	JXP1847116 ফটো উপলব্ধ	330 নাম : অজয় কুমাৰ চাহ পিতাৰ নাম: দুৰ্গা চাহ ঘৰ নং : ১৯৬ক বয়স : 34 লিঙ্গ : পুৰুষ	JXP1847149 ফটো উপলব্ধ

331 নাম : সঞ্জয় কুমাৰ সাহ পিতাৰ নাম: দুৰ্গা সাহ ঘৰ নং : 197ক বয়স : 30 লিঙ্গ : পুৰুষ	JXP1939964 ফটো উপলব্ধ	332 নাম : দীপা দেবী স্বামীৰ নাম: জিতেন্দ্ৰ চাহ ঘৰ নং : 197ক বয়স : 30 লিঙ্গ : মহিলা	JXP0212126 ফটো উপলব্ধ	333 নাম : ভূনেশ্বৰ চাহ পিতাৰ নাম: জগৰনাথ চাহ ঘৰ নং : 199ক বয়স : 79 লিঙ্গ : পুৰুষ	JXP1847274 ফটো উপলব্ধ
334 নাম : লীলবতী দেবী স্বামীৰ নাম: ভূনেশ্বৰ চাহ ঘৰ নং : 199ক বয়স : 74 লিঙ্গ : মহিলা	JXP1847285 ফটো উপলব্ধ	335 নাম : আমজা দ আলি পিতাৰ নাম: বমজান আলি ঘৰ নং : 199ক বয়স : 51 লিঙ্গ : পুৰুষ	JXP1847354 ফটো উপলব্ধ	336 নাম : বামচেনেহী শৰ্মা পিতাৰ নাম: বামভজন শৰ্মা ঘৰ নং : 199ক বয়স : 51 লিঙ্গ : পুৰুষ	JXP1847321 ফটো উপলব্ধ
337 নাম : বিৰেন্দ্ৰ চাহ পিতাৰ নাম: ভূনেশ্বৰ চাহ ঘৰ নং : 199ক বয়স : 47 লিঙ্গ : পুৰুষ	JXP1847296 ফটো উপলব্ধ	338 নাম : বম বতী দেবী স্বামীৰ নাম: বিৰেন্দ্ৰ চাহ ঘৰ নং : 199ক বয়স : 44 লিঙ্গ : মহিলা	JXP1847309 ফটো উপলব্ধ	339 নাম : জিতেন্দ্ৰ চাহ পিতাৰ নাম: ভূনেশ্বৰ চাহ ঘৰ নং : 199ক বয়স : 40 লিঙ্গ : পুৰুষ	JXP1847310 ফটো উপলব্ধ
340 নাম : তাৰামতী দেবী স্বামীৰ নাম: বামচেনেহী শৰ্মা ঘৰ নং : 199ক বয়স : 39 লিঙ্গ : মহিলা	JXP1847332 ফটো উপলব্ধ	341 নাম : মঃচামছুল শ্বাহ পিতাৰ নাম: চাহেবজান শ্বাহ ঘৰ নং : 199ক বয়স : 50 লিঙ্গ : পুৰুষ	JXP1850288 ফটো উপলব্ধ	342 নাম : আছমা বেগম স্বামীৰ নাম: ছামছুল শ্বাহ ঘৰ নং : 199ক বয়স : 46 লিঙ্গ : মহিলা	JXP0212258 ফটো উপলব্ধ
343 নাম : জেৰিনা বেগম স্বামীৰ নাম: কিয়ামুদ্দিন স্বাহ ঘৰ নং : 1198ক বয়স : 37 লিঙ্গ : মহিলা	JXP0212308 ফটো উপলব্ধ	344 নাম : নাচিৰুদ্দিন চাহ পিতাৰ নাম: সাহেবজান চাহ ঘৰ নং : 199ক বয়স : 59 লিঙ্গ : পুৰুষ	JXP1847365 ফটো উপলব্ধ	345 নাম : ফাতেমা খাতুন স্বামীৰ নাম: নাচিৰুদ্দিন চাহ ঘৰ নং : 199ক বয়স : 57 লিঙ্গ : মহিলা	JXP1847376 ফটো উপলব্ধ
346 নাম : মহম্মদ তাৰীক ক বৈশিহ পিতাৰ নাম: মহম্মদ কালিম ক বৈশিহ ঘৰ নং : 199ক বয়স : 41 লিঙ্গ : পুৰুষ	JXP1847423 ফটো উপলব্ধ	347 নাম : শাবানা বেগম স্বামীৰ নাম: মহম্মদ তাৰীক ক বৈশিহ ঘৰ নং : 199ক বয়স : 39 লিঙ্গ : মহিলা	JXP1847445 ফটো উপলব্ধ	348 নাম : কিয়ামুদ্দিন চাহ পিতাৰ নাম: নাচিৰুদ্দিন চাহ ঘৰ নং : 199ক বয়স : 38 লিঙ্গ : পুৰুষ	JXP1847387 ফটো উপলব্ধ
349 নাম : পুনম কুমাৰী পিতাৰ নাম: চিউ কুমাৰ চাহ ঘৰ নং : 199 বয়স : 28 লিঙ্গ : মহিলা	JXP0318311 ফটো উপলব্ধ	350 নাম : প্ৰভা কুমাৰী পিতাৰ নাম: শিৱ কুমাৰ সাহ ঘৰ নং : 199 বয়স : 24 লিঙ্গ : মহিলা	SEW0006478 ফটো উপলব্ধ	351 নাম : লক্ষ্মী কুমাৰী সাহ পিতাৰ নাম: শিৱ কুমাৰ সাহ ঘৰ নং : 199 বয়স : 22 লিঙ্গ : মহিলা	JXP7479074 ফটো উপলব্ধ
352 নাম : অমিত কুমাৰ বিশ্বকৰ্মা পিতাৰ নাম: শ্ৰীৰাম বিশ্বকৰ্মা ঘৰ নং : 199ক বয়স : 30 লিঙ্গ : পুৰুষ	JXP0212738 ফটো উপলব্ধ	353 নাম : গুদিয়া বিশ্বকৰ্মা পিতাৰ নাম: চিৰিৰাম বিশ্বকৰ্মা ঘৰ নং : 199ক বয়স : 30 লিঙ্গ : মহিলা	JXP0212746 ফটো উপলব্ধ	354 নাম : শিৱ শংকৰ সাহ পিতাৰ নাম: বামানন্দ চাহ ঘৰ নং : 199ক বয়স : 55 লিঙ্গ : পুৰুষ	JXP1847490 ফটো উপলব্ধ
355 নাম : শ্ৰী বাম বিশ্বকৰ্মা পিতাৰ নাম: বামায়ন শৰ্মা ঘৰ নং : 199ক বয়স : 54 লিঙ্গ : পুৰুষ	JXP1847558 ফটো উপলব্ধ	356 নাম : বিমলা দেবী স্বামীৰ নাম: শ্ৰী বাম শৰ্মা ঘৰ নং : 199ক বয়স : 52 লিঙ্গ : মহিলা	JXP1847569 ফটো উপলব্ধ	357 নাম : মঞ্জু দেবী স্বামীৰ নাম: চিউশংকৰ চাহ ঘৰ নং : 199ক বয়স : 52 লিঙ্গ : মহিলা	JXP1847503 ফটো উপলব্ধ
358 নাম : চিউ কুমাৰ চাহ পিতাৰ নাম: বামানন্দ সাহ ঘৰ নং : 199ক বয়স : 52 লিঙ্গ : পুৰুষ	JXP1847514 ফটো উপলব্ধ	359 নাম : ববিতা দেবী স্বামীৰ নাম: চিউকুমাৰ চাহ ঘৰ নং : 199ক বয়স : 50 লিঙ্গ : মহিলা	JXP1847525 ফটো উপলব্ধ	360 নাম : সঞ্জু দেবী স্বামীৰ নাম: গুমপ্ৰকাশ চাহ ঘৰ নং : 199ক বয়স : 44 লিঙ্গ : মহিলা	JXP1847547 ফটো উপলব্ধ

361 নাম : খোচবো কুমাৰী চাহ পিতাৰ নাম: হৰিহৰ চাহ ঘৰ নং : ২০০ক বয়স : 26 লিঙ্গ : মহিলা	JXP0227652 ফটো উপলব্ধ	362 নাম : হৰিহৰ চাহ পিতাৰ নাম: হৰিহৰ চাহ ঘৰ নং : ২০০ক বয়স : 59 লিঙ্গ : পুৰুষ	JXP1847605 ফটো উপলব্ধ	363 নাম : মঞ্জু দেবী স্বামীৰ নাম: হৰিহৰ চাহ ঘৰ নং : ২০০ক বয়স : 54 লিঙ্গ : মহিলা	JXP1847616 ফটো উপলব্ধ
364 নাম : অখিল মহন্তী পিতাৰ নাম: অলেখ মহন্তী ঘৰ নং : ২০০গ বয়স : 54 লিঙ্গ : পুৰুষ	JXP1847649 ফটো উপলব্ধ	365 নাম : কণীলতা মহান্তি স্বামীৰ নাম: অখিল মহন্তী ঘৰ নং : ২০০গ বয়স : 52 লিঙ্গ : মহিলা	JXP1847650 ফটো উপলব্ধ	366 নাম : ৰাজ কুমাৰ চাহ পিতাৰ নাম: শম্ভু চাহ ঘৰ নং : ২০০ক বয়স : 50 লিঙ্গ : পুৰুষ	JXP1847638 ফটো উপলব্ধ
367 নাম : ৰাজো চাহ পিতাৰ নাম: শঙ্কৰ চাহ ঘৰ নং : ২০১ বয়স : 29 লিঙ্গ : পুৰুষ	JXP0214817 ফটো উপলব্ধ	368 নাম : নন্দকুমাৰী দেবী স্বামীৰ নাম: বালা চাহ ঘৰ নং : ২০১খ বয়স : 69 লিঙ্গ : মহিলা	JXP1847809 ফটো উপলব্ধ	369 নাম : শংকৰ চাহ পিতাৰ নাম: আচাৰপিলাল চাহ ঘৰ নং : ২০১ক বয়স : 57 লিঙ্গ : পুৰুষ	JXP1847730 ফটো উপলব্ধ
370 নাম : দীননাথ চাহ পিতাৰ নাম: নেত্ৰীচৰন চাহ ঘৰ নং : ২০১গ বয়স : 54 লিঙ্গ : পুৰুষ	JXP1847843 ফটো উপলব্ধ	371 নাম : উৰ্মিলা দেবী স্বামীৰ নাম: দীননাথ চাহ ঘৰ নং : ২০১গ বয়স : 51 লিঙ্গ : মহিলা	JXP1847854 ফটো উপলব্ধ	372 নাম : সাৰদা দেবী স্বামীৰ নাম: শংকৰ চাহ ঘৰ নং : ২০১ক বয়স : 49 লিঙ্গ : মহিলা	JXP1847741 ফটো উপলব্ধ
373 নাম : বিনোদ প্ৰসাদ চাহ পিতাৰ নাম: ৰামইকবাল চাহ ঘৰ নং : ২০১খ বয়স : 45 লিঙ্গ : পুৰুষ	JXP1847810 ফটো উপলব্ধ	374 নাম : বিংকু দেবী স্বামীৰ নাম: বিনোদ চাহ ঘৰ নং : ২০১খ বয়স : 41 লিঙ্গ : মহিলা	JXP1847821 ফটো উপলব্ধ	375 নাম : উমা চাহ স্বামীৰ নাম: ভৰত চাহ ঘৰ নং : ২০২ বয়স : 34 লিঙ্গ : মহিলা	JXP1223064 ফটো উপলব্ধ
376 নাম : অমিত কুমাৰ চাহ পিতাৰ নাম: কামেশ্বৰ চাহ ঘৰ নং : ২০২ক বয়স : 31 লিঙ্গ : পুৰুষ	JXP0227892 ফটো উপলব্ধ	377 নাম : কামেশ্বৰ চাহ পিতাৰ নাম: ৰাম অযোধ্যা সাহ ঘৰ নং : ২০২ক বয়স : 59 লিঙ্গ : পুৰুষ	JXP1847876 ফটো উপলব্ধ	378 নাম : মীনা দেবী স্বামীৰ নাম: কামেশ্বৰ চাহ ঘৰ নং : ২০২ক বয়স : 57 লিঙ্গ : মহিলা	JXP1847887 ফটো উপলব্ধ
379 নাম : খখন ৰায় পিতাৰ নাম: জলন্ধৰ ৰায় ঘৰ নং : ২০২ক বয়স : 53 লিঙ্গ : পুৰুষ	JXP1847901 ফটো উপলব্ধ	380 নাম : পিণ্টুকুমাৰ চাহ পিতাৰ নাম: কামেশ্বৰ চাহ ঘৰ নং : ২০২ক বয়স : 38 লিঙ্গ : পুৰুষ	JXP1847898 ফটো উপলব্ধ	381 নাম : আৰতী চাহ স্বামীৰ নাম: দিপক চাহ ঘৰ নং : ২০৩ বয়স : 32 লিঙ্গ : মহিলা	JXP0215376 ফটো উপলব্ধ
382 নাম : অমিত কুমাৰ চাহ পিতাৰ নাম: হৰিহৰ চাহ ঘৰ নং : ২০৩ বয়স : 25 লিঙ্গ : পুৰুষ	JXP1233063 ফটো উপলব্ধ	383 নাম : বিষ্ণু ঠাকুৰ পিতাৰ নাম: সুৰেন্দ্ৰ ঠাকুৰ ঘৰ নং : ২০৩ বয়স : 23 লিঙ্গ : পুৰুষ	JXP1233352 ফটো উপলব্ধ	384 নাম : হুসন বানু স্বামীৰ নাম: আব্দুল স্বহীদ ঘৰ নং : ২০৩খ বয়স : 31 লিঙ্গ : মহিলা	JXP0215426 ফটো উপলব্ধ
385 নাম : জাফৰ আলী পিতাৰ নাম: আব্দুল শ্বাহীদ ঘৰ নং : 203খ বয়স : 31 লিঙ্গ : পুৰুষ	JXP0215459 ফটো উপলব্ধ	386 নাম : চনি কুমাৰী স্বামীৰ নাম: মনোজ কুমাৰ সাহ ঘৰ নং : ২০৩ক বয়স : 26 লিঙ্গ : মহিলা	SEW0124263 ফটো উপলব্ধ	387 নাম : গুণ্ডম কুমাৰ শাহ পিতাৰ নাম: ইৰেন্দ্ৰ চাহ ঘৰ নং : ২০৩ক বয়স : 22 লিঙ্গ : পুৰুষ	JXP1217454 ফটো উপলব্ধ
388 নাম : শুকুন্তলা কুমাৰী চাহ পিতাৰ নাম: ত্ৰিলকী চাহ ঘৰ নং : ২০৩খ বয়স : 33 লিঙ্গ : মহিলা	JXP0166561 ফটো উপলব্ধ	389 নাম : গোবিন্দ কুমাৰ চাহ পিতাৰ নাম: ত্ৰিলকী চাহ ঘৰ নং : ২০৩খ বয়স : 32 লিঙ্গ : পুৰুষ	JXP0166405 ফটো উপলব্ধ	390 নাম : ছালমান আলী পিতাৰ নাম: আব্দুল শ্বহীদ ঘৰ নং : ২০৩খ বয়স : 28 লিঙ্গ : পুৰুষ	JXP0215566 ফটো উপলব্ধ

391 নাম : আব্দুল শহীদ আলম পিতাৰ নাম: নূৰ মহমদ আলম ঘৰ নং : ২০৩খ বয়স : 79 লিঙ্গ : পুৰুষ	JXP1848073 ফটো উপলব্ধ	392 নাম : আইনুল বেগম স্বামীৰ নাম: আব্দুল শহীদ আলম ঘৰ নং : ২০৩খ বয়স : 77 লিঙ্গ : মহিলা	JXP1848084 ফটো উপলব্ধ	E 393 নাম : কান্তি দেবী স্বামীৰ নাম: ত্ৰিলোকী শাহ ঘৰ নং : ২০৩খ বয়স : 7 লিঙ্গ : মহিলা	JXP1848040 ফটো উপলব্ধ
E 394 নাম : ত্ৰৈলোকী চাহ পিতাৰ নাম: চিদ্দেমা চাহ ঘৰ নং : ২০৩খ বয়স : 69 লিঙ্গ : পুৰুষ	JXP1848039 ফটো উপলব্ধ	395 নাম : হৰিন্দৰ চাহ পিতাৰ নাম: সুখ দেউ চাহ ঘৰ নং : ২০৩ক বয়স : 57 লিঙ্গ : পুৰুষ	JXP1847956 ফটো উপলব্ধ	396 নাম : জ্ঞান্ভী দেবী স্বামীৰ নাম: হৰিন্দৰ চাহ ঘৰ নং : ২০৩ক বয়স : 55 লিঙ্গ : মহিলা	JXP1847967 ফটো উপলব্ধ
397 নাম : লালবাবু চাহ পিতাৰ নাম: মগনী চাহ ঘৰ নং : ২০৩খ বয়স : 54 লিঙ্গ : পুৰুষ	JXP1848051 ফটো উপলব্ধ	398 নাম : কুসুম দেবী স্বামীৰ নাম: লালবাবু চাহ ঘৰ নং : ২০৩খ বয়স : 51 লিঙ্গ : মহিলা	JXP1848062 ফটো উপলব্ধ	399 নাম : দেবেন্দৰ চাহ পিতাৰ নাম: কিশোৰী চাহ ঘৰ নং : ২০৩ক বয়স : 50 লিঙ্গ : পুৰুষ	JXP1847989 ফটো উপলব্ধ
400 নাম : সীতা দেবী স্বামীৰ নাম: দেবেন্দৰ চাহ ঘৰ নং : ২০৩ক বয়স : 47 লিঙ্গ : মহিলা	JXP1847990 ফটো উপলব্ধ	401 নাম : দীপক কুমাৰ চাহ পিতাৰ নাম: হৰিন্দৰ চাহ ঘৰ নং : ২০৩ক বয়স : 37 লিঙ্গ : পুৰুষ	JXP1847978 ফটো উপলব্ধ	402 নাম : প্ৰমোদ কুমাৰ চাহ পিতাৰ নাম: হৰিন্দৰ চাহ ঘৰ নং : ২০৩ক বয়স : 35 লিঙ্গ : পুৰুষ	JXP1848017 ফটো উপলব্ধ
403 নাম : মনোজ কুমাৰ চাহ পিতাৰ নাম: হৰিন্দৰ চাহ ঘৰ নং : ২০৩ক বয়স : 34 লিঙ্গ : পুৰুষ	JXP1848028 ফটো উপলব্ধ	404 নাম : সীতা কুমাৰী চাহ পিতাৰ নাম: দুলাৰ চন্দ্ৰ চাহ ঘৰ নং : ২০৩ক বয়স : 33 লিঙ্গ : মহিলা	JXP1850017 ফটো উপলব্ধ	405 নাম : শান্তি বেদ্দি পিতাৰ নাম: গনেশ বেদ্দি ঘৰ নং : ২০৪ক বয়স : 27 লিঙ্গ : মহিলা	JXP0165894 ফটো উপলব্ধ
406 নাম : শ্যামলাল বৰ্মা পিতাৰ নাম: ৰাম প্ৰতাপ বৰ্মা ঘৰ নং : ২০৪খ বয়স : 62 লিঙ্গ : পুৰুষ	JXP1848164 ফটো উপলব্ধ	407 নাম : ৰাজেশ নিশাচ পিতাৰ নাম: ৰামচন্দ্ৰৰ নিশাচ ঘৰ নং : ২০৪ট বয়স : 59 লিঙ্গ : পুৰুষ	JXP1848266 ফটো উপলব্ধ	S 408 নাম : বালকেশী দেবী স্বামীৰ নাম: চিউপুজন চাহ ঘৰ নং : ২০৪ট বয়স : 55 লিঙ্গ : মহিলা	JXP1848255 ফটো উপলব্ধ
409 নাম : গনেশ বেড্ডী পিতাৰ নাম: চিতায়া বেড্ডী ঘৰ নং : ২০৪ক বয়স : 54 লিঙ্গ : পুৰুষ	JXP1848095 ফটো উপলব্ধ	410 নাম : লক্ষ্মী দেবী স্বামীৰ নাম: ৰাজেশ নিষাদ ঘৰ নং : ২০৪ট বয়স : 54 লিঙ্গ : মহিলা	JXP1848277 ফটো উপলব্ধ	411 নাম : প্ৰদীপ দে পিতাৰ নাম: চুৰেশ দে ঘৰ নং : ২০৪ট বয়স : 53 লিঙ্গ : পুৰুষ	JXP1848186 ফটো উপলব্ধ
412 নাম : নন্দলাল তামগা পিতাৰ নাম: মনবাহাদুৰ তামগা ঘৰ নং : ২০৪ক বয়স : 51 লিঙ্গ : পুৰুষ	JXP1848120 ফটো উপলব্ধ	413 নাম : ললন ৰায় পিতাৰ নাম: ৰামেশ্বৰ ৰায় ঘৰ নং : ২০৪ট বয়স : 51 লিঙ্গ : পুৰুষ	JXP1848302 ফটো উপলব্ধ	414 নাম : বেনকা ভাৰ্মা স্বামীৰ নাম: শ্যামলাল ভাৰ্মা ঘৰ নং : ২০৪খ বয়স : 49 লিঙ্গ : মহিলা	JXP1848175 ফটো উপলব্ধ
415 নাম : নাগেন্দৰ চাহ পিতাৰ নাম: গোপা ল চাহ ঘৰ নং : ২০৪ট বয়স : 49 লিঙ্গ : পুৰুষ	JXP1848200 ফটো উপলব্ধ	416 নাম : মামনি ৰায় স্বামীৰ নাম: ললন ৰায় ঘৰ নং : ২০৪ট বয়স : 49 লিঙ্গ : মহিলা	JXP1848299 ফটো উপলব্ধ	417 নাম : গুন্মামা বেড্ডী স্বামীৰ নাম: গনেশ বেড্ডী ঘৰ নং : ২০৪ক বয়স : 45 লিঙ্গ : মহিলা	JXP1848108 ফটো উপলব্ধ
418 নাম : স্বপ্না দে স্বামীৰ নাম: প্ৰদীপ দে ঘৰ নং : ২০৪ট বয়স : 45 লিঙ্গ : মহিলা	JXP1848197 ফটো উপলব্ধ	419 নাম : অনিতা দেবী স্বামীৰ নাম: নাগেশ্বৰ চাহ ঘৰ নং : ২০৪ট বয়স : 44 লিঙ্গ : মহিলা	JXP1848211 ফটো উপলব্ধ	420 নাম : ৰাকিশোৰ শাহ পিতাৰ নাম: মতাক শাহ ঘৰ নং : ২০৫ট বয়স : 54 লিঙ্গ : পুৰুষ	JXP1848346 ফটো উপলব্ধ

421 নাম : নীলম দেবী স্বামীৰ নাম: ৰাজকিশোৰ শাহ ঘৰ নং : ২০৫৮ বয়স : 47 লিঙ্গ : মহিলা	JXP1848357 ফটো উপলব্ধ	422 নাম : আব্দুল জব্বাৰ পিতাৰ নাম: চৰফু দীন ঘৰ নং : ২০৬ বয়স : 58 লিঙ্গ : পুৰুষ	JXP1849872 ফটো উপলব্ধ	423 নাম : নাজমা বেগম স্বামীৰ নাম: আব্দুল জব্বাৰ ঘৰ নং : ২০৬ বয়স : 56 লিঙ্গ : মহিলা	JXP1849883 ফটো উপলব্ধ
424 নাম : নেহা কুমাৰী প্ৰজাপতি পিতাৰ নাম: নিমল সুকুমাৰ ঘৰ নং : 206 বয়স : 27 লিঙ্গ : মহিলা	JXP7475700 ফটো উপলব্ধ	425 নাম : ৰাহুল কুমাৰ গুপ্তা পিতাৰ নাম: বিজয় গুপ্তা ঘৰ নং : 206 বয়স : 26 লিঙ্গ : পুৰুষ	SEW0105361 ফটো উপলব্ধ	426 নাম : প্ৰশান্ত কুমাৰ চাহ পিতাৰ নাম: সুৰেন্দ্ৰ চাহ ঘৰ নং : ২০৬গ বয়স : 32 লিঙ্গ : পুৰুষ	JXP0166694 ফটো উপলব্ধ
427 নাম : ৰহিত চাহ মাতৃৰ নাম: পুষ্পা দেৱী ঘৰ নং : ২০৬গ বয়স : 29 লিঙ্গ : পুৰুষ	JXP0165902 ফটো উপলব্ধ	428 নাম : অমৰেশ চাহ পিতাৰ নাম: সুৰেন্দ্ৰ চাহ ঘৰ নং : ২০৬গ বয়স : 28 লিঙ্গ : পুৰুষ	JXP0165712 ফটো উপলব্ধ	429 নাম : অঞ্জলী কুমাৰী চাহ পিতাৰ নাম: অৰ্জুন চাহ ঘৰ নং : ২০৬গ বয়স : 26 লিঙ্গ : মহিলা	JXP0318543 ফটো উপলব্ধ
430 নাম : চন্দা চাহ স্বামীৰ নাম: বিক্ৰম কুমাৰ চাহ ঘৰ নং : ২০৬ক বয়স : 37 লিঙ্গ : মহিলা	JXP0165720 ফটো উপলব্ধ	431 নাম : বিকাশ চাহ পিতাৰ নাম: শগম চাহ ঘৰ নং : 206ক বয়স : 31 লিঙ্গ : পুৰুষ	JXP0216218 ফটো উপলব্ধ	432 নাম : চন্দ্ৰালি কুমাৰী মাতৃৰ নাম: শুভাচিনী দেৱী ঘৰ নং : ২০৬ক বয়স : 30 লিঙ্গ : মহিলা	JXP0050088 ফটো উপলব্ধ
433 নাম : আৰতি মাহাতু স্বামীৰ নাম: অনীল মাহাতু ঘৰ নং : ২০৬খ বয়স : 24 লিঙ্গ : মহিলা	JXP1220789 ফটো উপলব্ধ	434 নাম : মনোৰমা দেৱী স্বামীৰ নাম: শ্যামজী চাহ ঘৰ নং : ২০৬ক বয়স : 66 লিঙ্গ : মহিলা	JXP1850108 ফটো উপলব্ধ	435 নাম : শ্যামজী চাহ পিতাৰ নাম: বন্তী চাহ ঘৰ নং : ২০৬ক বয়স : 66 লিঙ্গ : পুৰুষ	JXP1848379 ফটো উপলব্ধ
436 নাম : ৰাজেন্দ্ৰ মাহাতু পিতাৰ নাম: সুৰজদেউ মাহাতু ঘৰ নং : ২০৬ঘ বয়স : 61 লিঙ্গ : পুৰুষ	JXP1848471 ফটো উপলব্ধ	437 নাম : শুশীলা দেৱী স্বামীৰ নাম: শ্যামজী চাহ ঘৰ নং : ২০৬ক বয়স : 60 লিঙ্গ : মহিলা	JXP1848391 ফটো উপলব্ধ	438 নাম : শান্তীদেৱী স্বামীৰ নাম: ৰাজেন্দ্ৰ মাহাতু ঘৰ নং : ২০৬ঘ বয়স : 57 লিঙ্গ : মহিলা	JXP1848482 ফটো উপলব্ধ
439 নাম : অৰ্জুন চাহ পিতাৰ নাম: বিগু চাহ ঘৰ নং : ২০৬গ বয়স : 55 লিঙ্গ : পুৰুষ	JXP1848459 ফটো উপলব্ধ	440 নাম : নিৰ্মল সুকুমাৰ পিতাৰ নাম: মৌহন কুমাৰ ঘৰ নং : ২০৬ঘ বয়স : 55 লিঙ্গ : পুৰুষ	JXP1850051 ফটো উপলব্ধ	441 নাম : শভাচিনী দেৱী স্বামীৰ নাম: ৰাজেন্দ্ৰ চাহ ঘৰ নং : ২০৬ক বয়স : 54 লিঙ্গ : মহিলা	JXP1848404 ফটো উপলব্ধ
442 নাম : চুৰেন্দ্ৰ চাহ পিতাৰ নাম: বিগু চাহ ঘৰ নং : ২০৬গ বয়স : 52 লিঙ্গ : পুৰুষ	JXP1848437 ফটো উপলব্ধ	# 443 নাম : যশোদা দেৱী স্বামীৰ নাম: নিৰ্মল সুকুমাৰ ঘৰ নং : ২০৬ঘ বয়স : 50 লিঙ্গ : মহিলা	JXP1850062 ফটো উপলব্ধ	444 নাম : পুষ্পা দেৱী স্বামীৰ নাম: অৰ্জুন চাহ ঘৰ নং : ২০৬গ বয়স : 49 লিঙ্গ : মহিলা	JXP1848460 ফটো উপলব্ধ
445 নাম : কৌশল্যা দেৱী স্বামীৰ নাম: চুৰেন্দ্ৰ চাহ ঘৰ নং : ২০৬গ বয়স : 47 লিঙ্গ : মহিলা	JXP1848448 ফটো উপলব্ধ	446 নাম : বিজয় চাহ পিতাৰ নাম: বাবুলাল চাহ ঘৰ নং : ২০৬ঘ বয়স : 43 লিঙ্গ : পুৰুষ	JXP1848493 ফটো উপলব্ধ	447 নাম : ৰেখা দেৱী স্বামীৰ নাম: বিজয় চাহ ঘৰ নং : ২০৬ঘ বয়স : 40 লিঙ্গ : মহিলা	JXP1848506 ফটো উপলব্ধ
448 নাম : কমলেশ চাহ পিতাৰ নাম: শ্যামজী চাহ ঘৰ নং : ২০৬ক বয়স : 38 লিঙ্গ : পুৰুষ	JXP1848415 ফটো উপলব্ধ	449 নাম : বিক্ৰম কুমাৰ চাহ পিতাৰ নাম: ৰাজেন্দ্ৰ চাহ ঘৰ নং : ২০৬ক বয়স : 38 লিঙ্গ : পুৰুষ	JXP1848426 ফটো উপলব্ধ	450 নাম : মঞ্জু মাহাতু পিতাৰ নাম: ৰাজেন্দ্ৰ মাহাতু ঘৰ নং : ২০৬ঘ বয়স : 37 লিঙ্গ : মহিলা	JXP1849974 ফটো উপলব্ধ

451 নাম : ৰিংকু গুপ্তা স্বামীৰ নাম: কমলেশ চাহ ঘৰ নং : ১০৬ক বয়স : 35 লিঙ্গ : মহিলা	JXP1850119 ফটো উপলব্ধ	452 নাম : ৰৌচন চাহ পিতাৰ নাম: ৰাজেন্দ্ৰ চাহ ঘৰ নং : ১০৬ক বয়স : 35 লিঙ্গ : পুৰুষ	JXP1850222 ফটো উপলব্ধ	453 নাম : অনিল মাহাতু পিতাৰ নাম: ৰাজেন্দ্ৰ মাহাতু ঘৰ নং : ১০৬ঘ বয়স : 35 লিঙ্গ : পুৰুষ	JXP1849985 ফটো উপলব্ধ
454 নাম : ৰবি কুমাৰ শাহ পিতাৰ নাম: ৰাজেন্দ্ৰ সাহ ঘৰ নং : ১০৬ক বয়স : 33 লিঙ্গ : পুৰুষ	JXP1850211 ফটো উপলব্ধ	455 নাম : ৰবি মাহাতু পিতাৰ নাম: ৰাজেন্দ্ৰ মাহাতু ঘৰ নং : ১০৬ঘ বয়স : 32 লিঙ্গ : মহিলা	JXP1849996 ফটো উপলব্ধ	456 নাম : মহেশ মাহাতু পিতাৰ নাম: ৰাজেন্দ্ৰ মাহাতু ঘৰ নং : ১০৬ঘ বয়স : 32 লিঙ্গ : পুৰুষ	JXP1850006 ফটো উপলব্ধ
457 নাম : নিৰঞ্জন কুমাৰ প্ৰজাপতি পিতাৰ নাম: নিমল সুকুমাৰ ঘৰ নং : ১০৬ক বয়স : 31 লিঙ্গ : পুৰুষ	JXP1939953 ফটো উপলব্ধ	458 নাম : অনীতা শৰ্মা স্বামীৰ নাম: মনোজ শৰ্মা ঘৰ নং : ১০৭ বয়স : 41 লিঙ্গ : মহিলা	JXP7471139 ফটো উপলব্ধ	459 নাম : অমন চাহ পিতাৰ নাম: ৰাম কুমাৰ শাহ ঘৰ নং : ১০৭ বয়স : 24 লিঙ্গ : পুৰুষ	JXP7471436 ফটো উপলব্ধ
460 নাম : চুমিত কুমাৰ চাহ পিতাৰ নাম: সন্তোষ কুমাৰ শাহ ঘৰ নং : ১০৭ক বয়স : 30 লিঙ্গ : পুৰুষ	JXP0050336 ফটো উপলব্ধ	461 নাম : প্ৰেম কুমাৰ শাহ পিতাৰ নাম: সন্তোষ শাহ ঘৰ নং : ১০৭ক বয়স : 30 লিঙ্গ : পুৰুষ	JXP0050328 ফটো উপলব্ধ	462 নাম : দশৰথ চাহ পিতাৰ নাম: মিশ্ৰি চাহ ঘৰ নং : ১০৭ক বয়স : 56 লিঙ্গ : পুৰুষ	JXP1848539 ফটো উপলব্ধ
463 নাম : মিনা দেবী স্বামীৰ নাম: দশৰথ চাহ ঘৰ নং : ১০৭ক বয়স : 52 লিঙ্গ : মহিলা	JXP1848540 ফটো উপলব্ধ	464 নাম : সন্তোষ কুমাৰ শাহ পিতাৰ নাম: জগদীশ প্ৰচাদ শাহ ঘৰ নং : ১০৭ক বয়স : 51 লিঙ্গ : পুৰুষ	JXP1848517 ফটো উপলব্ধ	465 নাম : ৰেখা দেবী স্বামীৰ নাম: সন্তোষ কুমাৰ চাহ ঘৰ নং : ১০৭ক বয়স : 47 লিঙ্গ : মহিলা	JXP1848528 ফটো উপলব্ধ
466 নাম : সুনয়না দেবী স্বামীৰ নাম: ৰামপুকাৰ শৰ্মা ঘৰ নং : 208 বয়স : 45 লিঙ্গ : মহিলা	SEW0088427 ফটো উপলব্ধ	467 নাম : প্ৰিতী গুপ্তা পিতাৰ নাম: আখিলেস প্ৰসাদ গুপ্তা ঘৰ নং : ১০৮ বয়স : 23 লিঙ্গ : মহিলা	JXP7471386 ফটো উপলব্ধ	468 নাম : পূজা গুপ্তা পিতাৰ নাম: আখিলেস প্ৰসাদ গুপ্তা ঘৰ নং : ১০৮ বয়স : 21 লিঙ্গ : মহিলা	JXP7471360 ফটো উপলব্ধ
469 নাম : নৌতম শৰ্মা পিতাৰ নাম: চিউনাথ শৰ্মা ঘৰ নং : ১০৮ক বয়স : 59 লিঙ্গ : পুৰুষ	JXP1848562 ফটো উপলব্ধ	470 নাম : বিজয় সিং পিতাৰ নাম: ৰঞ্জিত সিং ঘৰ নং : ১০৮জ বয়স : 57 লিঙ্গ : পুৰুষ	JXP1848733 ফটো উপলব্ধ	471 নাম : চিন্তা দেবী স্বামীৰ নাম: নৌতম শৰ্মা ঘৰ নং : ১০৮ক বয়স : 56 লিঙ্গ : মহিলা	JXP1848573 ফটো উপলব্ধ
472 নাম : সুনিতা দেবী স্বামীৰ নাম: বিজয় সিং ঘৰ নং : ১০৮জ বয়স : 54 লিঙ্গ : মহিলা	JXP1848744 ফটো উপলব্ধ	473 নাম : পাচপত শৰ্মা পিতাৰ নাম: মথুৰা শৰ্মা ঘৰ নং : ১০৮গ বয়স : 52 লিঙ্গ : পুৰুষ	JXP1848620 ফটো উপলব্ধ	474 নাম : অখিলেস প্ৰচাদ গুপ্তা পিতাৰ নাম: ভাৰত প্ৰচাদ গুপ্তা ঘৰ নং : ১০৮গ বয়স : 52 লিঙ্গ : পুৰুষ	JXP1848697 ফটো উপলব্ধ
475 নাম : ৰাজনাৰায়ন শৰ্মা পিতাৰ নাম: চিউনাথ শৰ্মা ঘৰ নং : ১০৮ক বয়স : 51 লিঙ্গ : পুৰুষ	JXP1848584 ফটো উপলব্ধ	476 নাম : কৌশল্য দেবী স্বামীৰ নাম: অখিলেস প্ৰচাদ গুপ্তা ঘৰ নং : ১০৮গ বয়স : 51 লিঙ্গ : মহিলা	JXP1848700 ফটো উপলব্ধ	477 নাম : ৰামপুকাৰ শৰ্মা পিতাৰ নাম: চিউনাথ শৰ্মা ঘৰ নং : ১০৮ক বয়স : 49 লিঙ্গ : পুৰুষ	JXP1848608 ফটো উপলব্ধ
478 নাম : ভিৰগুণ চাহ পিতাৰ নাম: বাবুলাল চাহ ঘৰ নং : ১০৮গ বয়স : 49 লিঙ্গ : পুৰুষ	JXP1848664 ফটো উপলব্ধ	479 নাম : দেবেন্দ্ৰ শৰ্মা পিতাৰ নাম: ৰামদানী শৰ্মা ঘৰ নং : ১০৮গ বয়স : 47 লিঙ্গ : পুৰুষ	JXP1848631 ফটো উপলব্ধ	480 নাম : ৰুবী শৰ্মা পিতাৰ নাম: উমেশ শৰ্মা ঘৰ নং : ১১০ক বয়স : 25 লিঙ্গ : মহিলা	JXP0434720 ফটো উপলব্ধ

481 নাম : উমেশ শৰ্মা পিতাৰ নাম: কেশব শৰ্মা ঘৰ নং : ২২০ক বয়স : 54 লিঙ্গ : পুৰুষ	JXP1848799 ফটো উপলব্ধ	482 নাম : চিন্তা দেবী স্বামীৰ নাম: উমেশ শৰ্মা ঘৰ নং : ২২০ক বয়স : 49 লিঙ্গ : মহিলা	JXP1848802 ফটো উপলব্ধ	483 নাম : চুনিতা ৰায় স্বামীৰ নাম: ধৰ্মেন্দ্ৰ ৰায় ঘৰ নং : ২২১ বয়স : 34 লিঙ্গ : মহিলা	JXP7455025 ফটো উপলব্ধ
484 নাম : গুদিয়া কুমাৰী মাতৃৰ নাম: মৃত নাথুনি ৰায় ঘৰ নং : ২২১ বয়স : 28 লিঙ্গ : মহিলা	JXP0052597 ফটো উপলব্ধ	485 নাম : প্ৰিয়ংকা কুমাৰী পেটেল পিতাৰ নাম: নাথুনি পেটেল ঘৰ নং : ২২১ বয়স : 27 লিঙ্গ : মহিলা	JXP7478910 ফটো উপলব্ধ	486 নাম : সুৰজ সোনাৰ মাতৃৰ নাম: সীতা সোনাৰ ঘৰ নং : 211 বয়স : 26 লিঙ্গ : পুৰুষ	SEW0017244 ফটো উপলব্ধ
487 নাম : দীপক চাহ পিতাৰ নাম: শিৱ কুমাৰ চাহ ঘৰ নং : 211 বয়স : 21 লিঙ্গ : পুৰুষ	SEW0024885 ফটো উপলব্ধ	488 নাম : চনজো মগৰ পিতাৰ নাম: ৰাজো মগৰ ঘৰ নং : ২২১জ বয়স : 29 লিঙ্গ : পুৰুষ	JXP0218388 ফটো উপলব্ধ	# 489 নাম : পুনম থাপা পিতাৰ নাম: লিলাৰাম থাপা ঘৰ নং : ২২১জ বয়স : 30 লিঙ্গ : মহিলা	JXP0218396 ফটো উপলব্ধ
490 নাম : সন্তোষ কুমাৰ সাহ পিতাৰ নাম: ব্ৰিজ মোহন চাহ ঘৰ নং : ২২১ক বয়স : 30 লিঙ্গ : পুৰুষ	JXP0218339 ফটো উপলব্ধ	491 নাম : সন্ধ্যা শাহ পিতাৰ নাম: ব্ৰিজ মোহন শাহ ঘৰ নং : ২২১ক বয়স : 29 লিঙ্গ : মহিলা	JXP0052639 ফটো উপলব্ধ	492 নাম : চনদিপ চাহ পিতাৰ নাম: ব্ৰিজ মোহন চাহ ঘৰ নং : ২২১ক বয়স : 28 লিঙ্গ : পুৰুষ	JXP0218487 ফটো উপলব্ধ
# 493 নাম : সোনাৰাম থাপা পিতাৰ নাম: লিলাৰাম থাপা ঘৰ নং : ২২১জ বয়স : 29 লিঙ্গ : মহিলা	JXP0218495 ফটো উপলব্ধ	494 নাম : অনিল মায়া থাপা স্বামীৰ নাম: লিলাৰাম থাপা ঘৰ নং : ২২১জ বয়স : 67 লিঙ্গ : মহিলা	JXP1850039 ফটো উপলব্ধ	495 নাম : সুন্দৰি দেবী স্বামীৰ নাম: ব্ৰিজ মোহন শাহ ঘৰ নং : ২২১ক বয়স : 63 লিঙ্গ : মহিলা	JXP1848824 ফটো উপলব্ধ
496 নাম : মীৰা শৰ্মা স্বামীৰ নাম: মানিক শৰ্মা ঘৰ নং : ২২১জ বয়স : 56 লিঙ্গ : মহিলা	JXP1850142 ফটো উপলব্ধ	497 নাম : চুৰেশ চাহ পিতাৰ নাম: নন্দলাল চাহ ঘৰ নং : ২২১জ বয়স : 54 লিঙ্গ : পুৰুষ	JXP1848846 ফটো উপলব্ধ	498 নাম : শিব লামা পিতাৰ নাম: কামান সিং লামা ঘৰ নং : ২২১ঝ বয়স : 53 লিঙ্গ : পুৰুষ	JXP1848915 ফটো উপলব্ধ
499 নাম : চক্ৰ সোনাৰ পিতাৰ নাম: হৰ্বাহাদুৰ সোনাৰ ঘৰ নং : ২২১ঝ বয়স : 51 লিঙ্গ : পুৰুষ	JXP1848891 ফটো উপলব্ধ	500 নাম : মিনা লামা স্বামীৰ নাম: শিব লামা ঘৰ নং : ২২১ঝ বয়স : 50 লিঙ্গ : মহিলা	JXP1848926 ফটো উপলব্ধ	501 নাম : পৰমশীলা দেবী স্বামীৰ নাম: চুৰেশ চাহ ঘৰ নং : ২২১জ বয়স : 49 লিঙ্গ : মহিলা	JXP1848857 ফটো উপলব্ধ
502 নাম : ইন্দু মগৰ স্বামীৰ নাম: ৰাজু মগৰ ঘৰ নং : ২২১জ বয়স : 49 লিঙ্গ : মহিলা	JXP1848879 ফটো উপলব্ধ	503 নাম : কমল মগৰ পিতাৰ নাম: ভীম মগৰ ঘৰ নং : ২২১জ বয়স : 47 লিঙ্গ : পুৰুষ	JXP1848880 ফটো উপলব্ধ	504 নাম : সীতা সোনাৰ স্বামীৰ নাম: চক্ৰ সোনাৰ ঘৰ নং : ২২১ঝ বয়স : 44 লিঙ্গ : মহিলা	JXP1848904 ফটো উপলব্ধ
505 নাম : প্ৰদীপ কুমাৰ লামা পিতাৰ নাম: শিব লামা ঘৰ নং : ২২১ঝ বয়স : 39 লিঙ্গ : পুৰুষ	JXP1849941 ফটো উপলব্ধ	506 নাম : ধৰ্মেন্দ্ৰ ৰায় মাতৃৰ নাম: গীতা দেবী ঘৰ নং : ২২১খ বয়স : 38 লিঙ্গ : পুৰুষ	JXP1850095 ফটো উপলব্ধ	507 নাম : মীন থাপা পিতাৰ নাম: লিলাৰাম থাপা ঘৰ নং : ২২১জ বয়স : 36 লিঙ্গ : মহিলা	JXP1850040 ফটো উপলব্ধ
508 নাম : কৌশল্যা লামা পিতাৰ নাম: শিব লামা ঘৰ নং : ২২১ঝ বয়স : 35 লিঙ্গ : মহিলা	JXP1849930 ফটো উপলব্ধ	509 নাম : ভিকু মগৰ পিতাৰ নাম: ৰাজু মগৰ ঘৰ নং : ২২১জ বয়স : 34 লিঙ্গ : পুৰুষ	JXP1849861 ফটো উপলব্ধ	510 নাম : কুন্দন শাহ পিতাৰ নাম: শ্যাম বাবু শাহ ঘৰ নং : 212 বয়স : 29 লিঙ্গ : পুৰুষ	JXP1221266 ফটো উপলব্ধ

511 নাম : কৰণ কুমাৰ শ্বাহ পিতাৰ নাম: শ্যাম বাবু শ্বাহ ঘৰ নং : 212 বয়স : 25 লিঙ্গ : পুৰুষ	JXP7471212 ফটো উপলব্ধ	512 নাম : কাজল কুমাৰী সাহ স্বামীৰ নাম: কন্দন শ্বাহ ঘৰ নং : 212 বয়স : 21 লিঙ্গ : মহিলা	JXP7471196 ফটো উপলব্ধ	513 নাম : অধেশ সিং পিতাৰ নাম: ভগলু সিং ঘৰ নং : 212থ বয়স : 64 লিঙ্গ : পুৰুষ	JXP1849145 ফটো উপলব্ধ
514 নাম : বামনাৰায়ন পাণ্ডে পিতাৰ নাম: বামদাস পাণ্ডে ঘৰ নং : 212ট বয়স : 59 লিঙ্গ : পুৰুষ	JXP1849043 ফটো উপলব্ধ	515 নাম : ইন্দ দেবী স্বামীৰ নাম: অধেশ সিং ঘৰ নং : 212থ বয়স : 57 লিঙ্গ : মহিলা	JXP1849156 ফটো উপলব্ধ	S 516 নাম : ভগবান দত্ত ঠাকুৰ পিতাৰ নাম: জগন ঠাকুৰ ঘৰ নং : 212এ বয়স : 55 লিঙ্গ : পুৰুষ	JXP1849010 ফটো উপলব্ধ
517 নাম : শান্তি দেবী স্বামীৰ নাম: বামনাৰায়ন পাণ্ডে ঘৰ নং : 212ট বয়স : 54 লিঙ্গ : মহিলা	JXP1849054 ফটো উপলব্ধ	518 নাম : চুনীল কুমাৰ চাহী পিতাৰ নাম: বেজু চাহী ঘৰ নং : 212ট বয়স : 52 লিঙ্গ : পুৰুষ	JXP1849065 ফটো উপলব্ধ	519 নাম : শ্যাম বাবু চাহ পিতাৰ নাম: পৰমেশ্বৰ চাহ ঘৰ নং : 212এ বয়স : 47 লিঙ্গ : পুৰুষ	JXP1848982 ফটো উপলব্ধ
520 নাম : বেবী দেবী স্বামীৰ নাম: শ্যাম বাবু চাহ ঘৰ নং : 212এ বয়স : 44 লিঙ্গ : মহিলা	JXP1849009 ফটো উপলব্ধ	S 521 নাম : সুনিতা দেবী স্বামীৰ নাম: ভগবান দত্ত ঠাকুৰ ঘৰ নং : 212এ বয়স : 44 লিঙ্গ : মহিলা	JXP1849021 ফটো উপলব্ধ	522 নাম : লোহিত মাহাতো পিতাৰ নাম: চন্দ্ৰো মাহাতো ঘৰ নং : 218গ বয়স : 31 লিঙ্গ : পুৰুষ	JXP0219428 ফটো উপলব্ধ
523 নাম : কবিতা ৰায় স্বামীৰ নাম: দিননাথ ৰায় ঘৰ নং : 218ছ বয়স : 61 লিঙ্গ : মহিলা	JXP1849247 ফটো উপলব্ধ	524 নাম : শম্ভু মাহতু পিতাৰ নাম: নৰেশ মাহতু ঘৰ নং : 218গ বয়স : 59 লিঙ্গ : পুৰুষ	JXP1849203 ফটো উপলব্ধ	525 নাম : ভাৰতী দেবী স্বামীৰ নাম: শম্ভু মাহতু ঘৰ নং : 218গ বয়স : 51 লিঙ্গ : মহিলা	JXP1849214 ফটো উপলব্ধ
526 নাম : অজিত কুমাৰ পেটেল পিতাৰ নাম: ৰামলাল পেটেল ঘৰ নং : 218ক বয়স : 49 লিঙ্গ : পুৰুষ	JXP1849167 ফটো উপলব্ধ	527 নাম : ফলেশ্বৰী দেবী স্বামীৰ নাম: শম্ভু মাহতু ঘৰ নং : 218গ বয়স : 49 লিঙ্গ : মহিলা	JXP1849225 ফটো উপলব্ধ	528 নাম : বিভা পেটেল স্বামীৰ নাম: অজিত কুমাৰ পেটেল ঘৰ নং : 218ক বয়স : 46 লিঙ্গ : মহিলা	JXP1849178 ফটো উপলব্ধ
529 নাম : অভিৰাম কুৰ্মী পিতাৰ নাম: চহন কুৰ্মী ঘৰ নং : 219 বয়স : 67 লিঙ্গ : পুৰুষ	JXP1849316 ফটো উপলব্ধ	530 নাম : আনন্দ কুৰ্মী পিতাৰ নাম: অভিৰাম কুৰ্মী ঘৰ নং : 219 বয়স : 43 লিঙ্গ : পুৰুষ	JXP1849349 ফটো উপলব্ধ	531 নাম : অমিত কুমাৰ কুৰ্মী পিতাৰ নাম: অভিৰাম কুৰ্মী ঘৰ নং : 219 বয়স : 41 লিঙ্গ : পুৰুষ	JXP1849350 ফটো উপলব্ধ
532 নাম : অনিতা কুমাৰী কুৰ্মী পিতাৰ নাম: অভিৰাম কুৰ্মী ঘৰ নং : 219 বয়স : 37 লিঙ্গ : মহিলা	JXP1849361 ফটো উপলব্ধ	533 নাম : পায়েল সাহ পিতাৰ নাম: বীৰেন্দৰ সাহ ঘৰ নং : 219 বয়স : 24 লিঙ্গ : মহিলা	JXP1220433 ফটো উপলব্ধ	534 নাম : জীতবাহাদুৰ ছেত্ৰী পিতাৰ নাম: মনবাহাদুৰ ছেত্ৰী ঘৰ নং : 219ক বয়স : 81 লিঙ্গ : পুৰুষ	JXP1849430 ফটো উপলব্ধ
535 নাম : শোভা ছেত্ৰী স্বামীৰ নাম: জীতবাহাদুৰ ছেত্ৰী ঘৰ নং : 219ক বয়স : 64 লিঙ্গ : মহিলা	JXP1849441 ফটো উপলব্ধ	536 নাম : চজনাতী স্বামীৰ নাম: প্ৰকাশ তাতী ঘৰ নং : 222 বয়স : 59 লিঙ্গ : মহিলা	JXP1849463 ফটো উপলব্ধ	537 নাম : দেবগুন তাতী পিতাৰ নাম: মাৰকেশ তাতী ঘৰ নং : 222 বয়স : 39 লিঙ্গ : পুৰুষ	JXP1849474 ফটো উপলব্ধ
538 নাম : দীপা তাতী স্বামীৰ নাম: দেবগুন তাতী ঘৰ নং : 222 বয়স : 36 লিঙ্গ : মহিলা	JXP0434837 ফটো উপলব্ধ	539 নাম : ৰাজিৰ তাতী পিতাৰ নাম: ছজনাতী ঘৰ নং : 222 বয়স : 28 লিঙ্গ : পুৰুষ	JXP0227553 ফটো উপলব্ধ	540 নাম : ৰবিনা তাতী পিতাৰ নাম: চিৰাজ তাতী ঘৰ নং : 222 বয়স : 24 লিঙ্গ : মহিলা	JXP0434670 ফটো উপলব্ধ

# 541 নাম : ৰুমী বাৰা পিতাৰ নাম: ডেভিদ বাৰা ঘৰ নং : 227 বয়স : 30 লিঙ্গ : মহিলা	JXP0223099 ফটো উপলব্ধ	542 নাম : শীলা শাহ স্বামীৰ নাম: ৰাজেশ শাহ ঘৰ নং : 228 বয়স : 34 লিঙ্গ : মহিলা	JXP0434761 ফটো উপলব্ধ	543 নাম : আচল ৰায় মাতৃৰ নাম: গীতা দেবী ঘৰ নং : 228 বয়স : 25 লিঙ্গ : মহিলা	JXP0434654 ফটো উপলব্ধ
544 নাম : মীনা বাৰা স্বামীৰ নাম: লবেন বাৰা ঘৰ নং : 229 বয়স : 62 লিঙ্গ : মহিলা	JXP1849703 ফটো উপলব্ধ	545 নাম : ডেভিদ বৰা পিতাৰ নাম: লবেন বৰা ঘৰ নং : 229 বয়স : 32 লিঙ্গ : পুৰুষ	SEW0024364 ফটো উপলব্ধ	546 নাম : চিৰাজ তাতি পিতাৰ নাম: বৈবাবু তাতি ঘৰ নং : 231 বয়স : 54 লিঙ্গ : পুৰুষ	JXP1849714 ফটো উপলব্ধ
547 নাম : লক্ষী তাতি স্বামীৰ নাম: চিৰাজ তাতি ঘৰ নং : 231 বয়স : 51 লিঙ্গ : মহিলা	JXP1849725 ফটো উপলব্ধ	548 নাম : বিকি তাঁতী পিতাৰ নাম: শিবজী তাঁতী ঘৰ নং : 231 বয়স : 27 লিঙ্গ : পুৰুষ	JXP0224808 ফটো উপলব্ধ	549 নাম : নাৰায়ন মাহতু পিতাৰ নাম: লক্ষ্মন মাহতু ঘৰ নং : 231 বয়স : 59 লিঙ্গ : পুৰুষ	JXP1849736 ফটো উপলব্ধ
550 নাম : কৌশল্যা দেবী স্বামীৰ নাম: নাৰায়ন মাহতু ঘৰ নং : 231 বয়স : 57 লিঙ্গ : মহিলা	JXP1849747 ফটো উপলব্ধ	551 নাম : কিৰন দেবী স্বামীৰ নাম: শিৱ কুমাৰ শাহ ঘৰ নং : 233 বয়স : 42 লিঙ্গ : মহিলা	SEW0020024 ফটো উপলব্ধ	552 নাম : বিজয় কুমাৰ গুপ্তা পিতাৰ নাম: মৃনাল কুমাৰ গুপ্তা ঘৰ নং : 238 বয়স : 25 লিঙ্গ : পুৰুষ	JXP0300285 ফটো উপলব্ধ
553 নাম : অৰভিন্দ যাদব পিতাৰ নাম: বালিৰাম যাদব ঘৰ নং : 235 বয়স : 29 লিঙ্গ : পুৰুষ	JXP0330142 ফটো উপলব্ধ	554 নাম : বসন্ত ৰাই পিতাৰ নাম: বসন্ত ৰাই ঘৰ নং : 236 বয়স : 56 লিঙ্গ : পুৰুষ	JXP0314773 ফটো উপলব্ধ	555 নাম : মামণি ৰাই স্বামীৰ নাম: বসন্ত ৰাই ঘৰ নং : 239 বয়স : 44 লিঙ্গ : মহিলা	JXP0314930 ফটো উপলব্ধ
556 নাম : প্ৰিয়া কুমাৰী পিতাৰ নাম: বসন্ত ৰায় ঘৰ নং : 237 বয়স : 19 লিঙ্গ : মহিলা	SEW0110684 ফটো উপলব্ধ	557 নাম : জয়ন্ত ৰায় পিতাৰ নাম: বসন্ত ৰায় ঘৰ নং : 237 বয়স : 19 লিঙ্গ : পুৰুষ	SEW0143032 ফটো উপলব্ধ	558 নাম : পিংকী কুমাৰী পিতাৰ নাম: শঙ্কু ৰায় ঘৰ নং : 280 বয়স : 24 লিঙ্গ : মহিলা	JXP7478894 ফটো উপলব্ধ
559 নাম : চন্দ্ৰ শেখৰ চৌধুৰী পিতাৰ নাম: ৰামবিলাস চৌধুৰী ঘৰ নং : 252 বয়স : 55 লিঙ্গ : পুৰুষ	SEW0111310 ফটো উপলব্ধ	560 নাম : নেহা কুমাৰী গুপ্তা স্বামীৰ নাম: পংকজ চৌধুৰী ঘৰ নং : 252 বয়স : 33 লিঙ্গ : মহিলা	SEW0111351 ফটো উপলব্ধ	561 নাম : মঞ্জু দলে স্বামীৰ নাম: হৰেন দলে ঘৰ নং : 258 বয়স : 36 লিঙ্গ : মহিলা	JXP7460363 ফটো উপলব্ধ
562 নাম : বিংকি দেবী স্বামীৰ নাম: ৰবি কুমাৰ ৰায় ঘৰ নং : 269 বয়স : 31 লিঙ্গ : মহিলা	JXP0434787 ফটো উপলব্ধ	563 নাম : চুমন দেবী স্বামীৰ নাম: অজয় কুমাৰ সাহ ঘৰ নং : 279 বয়স : 29 লিঙ্গ : মহিলা	SEW0016907 ফটো উপলব্ধ	S 564 নাম : ৰামকিশন ৰম্ম পিতাৰ নাম: জগন্নাথ ঘৰ নং : 289 বয়স : 37 লিঙ্গ : পুৰুষ	CZH8435823 ফটো উপলব্ধ
565 নাম : শবনম খাতুন পিতাৰ নাম: চামচুল শ্বাহ ঘৰ নং : 297 বয়স : 21 লিঙ্গ : মহিলা	SEW0017285 ফটো উপলব্ধ	566 নাম : চাহাবুদ্দিন চাহ পিতাৰ নাম: চামচুল শ্বাহ ঘৰ নং : 298 বয়স : 20 লিঙ্গ : পুৰুষ	SEW0100354 ফটো উপলব্ধ	567 নাম : আকাশ ৰায় পিতাৰ নাম: সৰোজ ৰায় ঘৰ নং : 314 বয়স : 23 লিঙ্গ : পুৰুষ	SEW0094839 ফটো উপলব্ধ
568 নাম : বৰ্ষা ৰায় পিতাৰ নাম: সৰোজ ৰায় ঘৰ নং : 314 বয়স : 21 লিঙ্গ : মহিলা	SEW0094821 ফটো উপলব্ধ	569 নাম : সুইটি কুমাৰী গুপ্তা পিতাৰ নাম: বিজয় শ্বাহ ঘৰ নং : 315 বয়স : 20 লিঙ্গ : মহিলা	SEW0017293 ফটো উপলব্ধ	570 নাম : শন্তোশী শ্বাহ স্বামীৰ নাম: ৰোশন শ্বাহ ঘৰ নং : 317 বয়স : 28 লিঙ্গ : মহিলা	SEW0017343 ফটো উপলব্ধ

571 নাম : সায়েব নিগাৰ বেগম স্বামীৰ নাম : ইনামুৰ বহমান ঘৰ নং : 330 বয়স : 51 লিঙ্গ : মহিলা	JMV8140452 ফটো উপলব্ধ	572 নাম : ফাৰনাজ বহমান পিতাৰ নাম : ইনামুৰ বহমান ঘৰ নং : 330 বয়স : 26 লিঙ্গ : মহিলা	CZH0428649 ফটো উপলব্ধ	573 নাম : বাজু বজক পিতাৰ নাম : একাদশী বজক ঘৰ নং : 344 বয়স : 37 লিঙ্গ : পুৰুষ	CZH0242065 ফটো উপলব্ধ
574 নাম : বাজেশ্বৰী বজক স্বামীৰ নাম : বাজু বজক ঘৰ নং : 344 বয়স : 33 লিঙ্গ : মহিলা	SEW0091090 ফটো উপলব্ধ	575 নাম : প্ৰিয়ংকা দে পিতাৰ নাম : সুৰেশ ৰায় ঘৰ নং : 361 বয়স : 25 লিঙ্গ : মহিলা	SEW0006536 ফটো উপলব্ধ	576 নাম : কিৰন কুমাৰী স্বামীৰ নাম : অমিত বিশ্বকৰ্মা ঘৰ নং : 421 বয়স : 29 লিঙ্গ : মহিলা	SEW0017251 ফটো উপলব্ধ
577 নাম : অভিষেক গুপ্তা মাতৃৰ নাম : কৌশল্যা দেবী ঘৰ নং : 427 বয়স : 25 লিঙ্গ : পুৰুষ	SEW0017228 ফটো উপলব্ধ	# 578 নাম : অমত দাস পিতাৰ নাম : নন্দলাল দাস ঘৰ নং : 613 বয়স : 27 লিঙ্গ : পুৰুষ	JXP0239632 ফটো উপলব্ধ	579 নাম : ৰোশন পুখল পিতাৰ নাম : মঞ্জি পুখল ঘৰ নং : 895 বয়স : 26 লিঙ্গ : পুৰুষ	CZH0425462 ফটো উপলব্ধ
S 580 নাম : পদম গঞ্জ স্বামীৰ নাম : বজ্জৰং কান্দের ঘৰ নং : 1355 বয়স : 26 লিঙ্গ : মহিলা	CZH1280995 ফটো উপলব্ধ	581 নাম : মিঠি বৰ্মা পিতাৰ নাম : শংকৰ বৰ্মা ঘৰ নং : 4730 বয়স : 19 লিঙ্গ : মহিলা	SEW0128413 ফটো উপলব্ধ	582 নাম : দিব্যা বাড়া পিতাৰ নাম : লৰেন বাড়া ঘৰ নং : হাউজ নং 229 বয়স : 25 লিঙ্গ : মহিলা	JXP7475643 ফটো উপলব্ধ
583 নাম : অজয় বাড়া পিতাৰ নাম : লৰেন বাড়া ঘৰ নং : হাউজ নং 229 বয়স : 21 লিঙ্গ : পুৰুষ	JXP7475650 ফটো উপলব্ধ	584 নাম : যুৰাজ কুমাৰ সাহ পিতাৰ নাম : সুনীল সাহ ঘৰ নং : 31 বয়স : 25 লিঙ্গ : পুৰুষ	SEW0090415 ফটো উপলব্ধ	S 585 নাম : সোমা সাহ পিতাৰ নাম : শংকৰলাল সাহ ঘৰ নং : আৰ এছ এনক্লেভ বয়স : 36 লিঙ্গ : মহিলা	CDZ1038148 ফটো উপলব্ধ
586 নাম : সঞ্জয় কুমাৰ যাদব পিতাৰ নাম : কপিল দেও যাদব ঘৰ নং : বািলেজ-বলগড় সজীবাৰী বয়স : 44 লিঙ্গ : পুৰুষ	JXP1845950 ফটো উপলব্ধ				

587	1	SEW0143594	ফটো উপলব্ধ	নাম : সিদ্ধান্ত সাহ মাতৃৰ নাম : শান্তি দেবী ঘৰ নং : 156 বয়স : 22 লিঙ্গ : পুৰুষ
588	1	FFW0116046	ফটো উপলব্ধ	নাম : তম্পি দাস পিতাৰ নাম : দিলীপ কুমাৰ দাস ঘৰ নং : 211জা বয়স : 30 লিঙ্গ : মহিলা
589	1	CZH3146449	ফটো উপলব্ধ	নাম : পূৰ্ণিমা সিং স্বামীৰ নাম : বিবেন্দ সিং ঘৰ নং : 194 বয়স : 43 লিঙ্গ : মহিলা
590	1	CZH0117879	ফটো উপলব্ধ	নাম : ললিতা মন্ডল স্বামীৰ নাম : চট্ট মন্ডল ঘৰ নং : 40 বয়স : 35 লিঙ্গ : মহিলা
591	1	CZH0117937	ফটো উপলব্ধ	নাম : মনোজ কুমাৰ সাহ পিতাৰ নাম : ভূনেশ্বৰ সাহ ঘৰ নং : 6 বয়স : 34 লিঙ্গ : পুৰুষ
592	1	CZH0117945	ফটো উপলব্ধ	নাম : মীৰা সাহ পিতাৰ নাম : মনোজ সাহ ঘৰ নং : 6 বয়স : 31 লিঙ্গ : মহিলা
593	1	SEW0153908	ফটো উপলব্ধ	নাম : আয়ুষ কুমাৰ সাহ পিতাৰ নাম : শিৱ কুমাৰ সাহ ঘৰ নং : 234 বয়স : 19 লিঙ্গ : পুৰুষ
594	1	SEW0154013	ফটো উপলব্ধ	নাম : স্বপ্না সৰকাৰ মাতৃৰ নাম : ললিতা সৰকাৰ ঘৰ নং : 124 বয়স : 20 লিঙ্গ : মহিলা
595	1	SEW0155010	ফটো উপলব্ধ	নাম : বিপিন কুমাৰ ছাহ পিতাৰ নাম : সুৰেন্দৰ ছাহ ঘৰ নং : 40 বয়স : 18 লিঙ্গ : পুৰুষ
596	1	SEW0155770	ফটো উপলব্ধ	নাম : সন্তন কুমাৰী সাহ পিতাৰ নাম : জিতেন্দৰ কুমাৰ সাহ ঘৰ নং : 04 বয়স : 18 লিঙ্গ : মহিলা
597	1	SEW0160358	ফটো উপলব্ধ	নাম : চন্দ্ৰ শেখৰ বেড্ডী পিতাৰ নাম : গনেশ বেড্ডী ঘৰ নং : 100 বয়স : 19 লিঙ্গ : পুৰুষ
598	1	SEW0163246	ফটো উপলব্ধ	নাম : পূজা কুমাৰী পিতাৰ নাম : বাবন প্ৰসাদ কৈৰী ঘৰ নং : 120 বয়স : 28 লিঙ্গ : মহিলা
599	1	SEW0173179	ফটো উপলব্ধ	নাম : ৰাজ দে পিতাৰ নাম : প্ৰদীপ দে ঘৰ নং : 125 বয়স : 20 লিঙ্গ : পুৰুষ
600	1	SEW0177980	ফটো উপলব্ধ	নাম : মুকেশ কুমাৰ ছাহ পিতাৰ নাম : ৰাজ কুমাৰ ছাহ ঘৰ নং : 40 বয়স : 30 লিঙ্গ : পুৰুষ
601	1	SEW0178103	ফটো উপলব্ধ	নাম : ছালমা খাতুন স্বামীৰ নাম : জাফৰ আলী ঘৰ নং : 124 বয়স : 28 লিঙ্গ : মহিলা
602	1	SEW0184218	ফটো উপলব্ধ	নাম : নিতু কুমাৰী সাহ পিতাৰ নাম : শংকৰ সাহ ঘৰ নং : 199 বয়স : 25 লিঙ্গ : মহিলা
603	1	SEW0184739	ফটো উপলব্ধ	নাম : চঞ্চলা দেবী স্বামীৰ নাম : ৰাজু কুমাৰ সাহ ঘৰ নং : 208 বয়স : 38 লিঙ্গ : মহিলা
604	1	SEW0189886	ফটো উপলব্ধ	নাম : কৰিণা কুমাৰী স্বামীৰ নাম : ৰাহুল সিং ঘৰ নং : 40 বয়স : 25 লিঙ্গ : মহিলা
605	1	SEW0193847	ফটো উপলব্ধ	নাম : আশা লীপ্লেডাহ অন্যান্য : কঞ্চ শৰ্মা ঘৰ নং : 01 বয়স : 32 লিঙ্গ : মহিলা
606	1	SEW0193854	ফটো উপলব্ধ	নাম : হেমিঙটন লীপ্লেডাহ অন্যান্য : কঞ্চ শৰ্মা ঘৰ নং : 02 বয়স : 61 লিঙ্গ : পুৰুষ
607	1	HTN1516401	ফটো উপলব্ধ	নাম : সাহাব আলী পিতাৰ নাম : নতুৰ আলী ঘৰ নং : 248 বয়স : 43 লিঙ্গ : পুৰুষ
608	1	CZH0532069	ফটো উপলব্ধ	নাম : নিৰজ পেটেল পিতাৰ নাম : ৰংগি পেটেল ঘৰ নং : 13 বয়স : 60 লিঙ্গ : পুৰুষ
609	1	SEW0200428	ফটো উপলব্ধ	নাম : প্ৰিন্স কুমাৰ শৰ্মা পিতাৰ নাম : ৰাম পুকাৰ শৰ্মা ঘৰ নং : 123 বয়স : 19 লিঙ্গ : পুৰুষ
610	1	SEW0201137	ফটো উপলব্ধ	নাম : অৰ্পিত প্ৰসাদ পিতাৰ নাম : অৰুন কুমাৰ প্ৰসাদ ঘৰ নং : 123 বয়স : 18 লিঙ্গ : পুৰুষ
611	1	CZH0334672	ফটো উপলব্ধ	নাম : লালমতী দেবী স্বামীৰ নাম : জহৰলাল প্ৰচাদ ঘৰ নং : 144 বয়স : 54 লিঙ্গ : মহিলা

ভোটাৰৰ সাৰাংশ							
A) ভোটাৰৰ সংখ্যা							
		তালিকাৰ প্ৰকাৰ	তালিকাৰ চিনাক্তকৰণ	ভোটাৰৰ সংখ্যা			
				পুৰুষ	মহিলা	৩য় লিঙ্গ	মুঠ
I	মূল তালিকা	মূল তালিকা	বিশেষ সংশোধন, 2026 চনৰ পূৰ্বৰ 2025 চনৰ মূল তালিকাৰ লগত থকা সংযোজন সমূহ একত্ৰিতকৰন কৰা তালিকা।	310	276	0	586
II	যোগ তালিকা	পৰিপূৰক 1	বিশেষ সংক্ষিপ্ত সংশোধন, 2026	12	13	0	25
III	বিয়োজন তালিকা	পৰিপূৰক 1	বিশেষ সংক্ষিপ্ত সংশোধন, 2026	4	6	0	10
IV	লিংগ ক্ষেত্ৰত পৰিবৰ্তনৰ বাবে পাৰ্থক্য			0	0	0	0
এই সংশোধনৰ পিছত ভোটাৰ তালিকাত ভোটাৰৰ মুঠ সংখ্যা (I+II-III+IV)				318	283	0	601
B) শুধৰনীৰ সংখ্যা							
তালিকাৰ প্ৰকাৰ	তালিকাৰ চিনাক্তকৰণ		শুধৰনীৰ সংখ্যা				
পৰিপূৰক 1	বিশেষ সংক্ষিপ্ত সংশোধন, 2026		12				

নিৰ্বাচক পঞ্জীয়ন বিষয়াৰ স্বাক্ষৰ

E-মৃত, S-স্থানান্তৰিত/ বাসস্থান পৰিবৰ্তন, R-প্ৰতিলিপি, M-নিখোজ, Q-অযোগ্য