

## ভোটাৰ তালিকা 2026 S03 অসম

বিধানসভা সমষ্টিৰ নম্বৰ, নাম আৰু সংৰক্ষণৰ স্থিতি : 86 - তিনিচুকীয়া (সাধাৰণ)		খণ্ড নং : 124																			
এই বিধানসভা সমষ্টিত কোন সংসদীয় সমষ্টিৰ অন্তৰ্গত তাৰ নম্বৰ, নাম আৰু সংৰক্ষণ স্থিতি : 13 - ডিব্ৰুগড় (সাধাৰণ)																					
1. সংশোধনৰ বিৱৰণ																					
সংশোধনৰ বছৰ	2026	তালিকাৰ চিনাক্তকৰণ																			
ভিত্তি তাৰিখ	01-01-2026	বিশেষ সংশোধন, 2026 চনৰ পূৰ্বৰ 2025 চনৰ মূল তালিকাৰ লগত থকা সংযোজন সমূহ একত্ৰিতকৰণ কৰা তালিকা।																			
সংশোধনৰ প্ৰকাৰ	বিশেষ সংশোধন 2026																				
প্ৰকাশনৰ তাৰিখ	10-02-2026																				
2. খণ্ড আৰু ভোটগ্ৰহন কেন্দ্ৰৰ বিৱৰণ																					
খণ্ডৰ অন্তৰ্গত এলেকা সমূহৰ নম্বৰ আৰু নাম																					
1-চলিহা নগৰ	<table border="1" style="width: 100%; border-collapse: collapse;"> <tr> <td>মূল চহৰ/গাওঁ</td> <td>: তিনিচুকীয়া</td> </tr> <tr> <td>ৱাৰ্ড নং</td> <td>: ৱাৰ্ড নং ৯</td> </tr> <tr> <td>ডাকঘৰ</td> <td>: তিনিচুকীয়া</td> </tr> <tr> <td>পুলিচ থানা</td> <td>: তিনিচুকীয়া</td> </tr> <tr> <td>ব্লক</td> <td>: তিনিচুকীয়া পৌৰসভা</td> </tr> <tr> <td>ৰাজহ চক্ৰ</td> <td>: তিনিচুকীয়া</td> </tr> <tr> <td>জিলা</td> <td>: তিনিচুকীয়া</td> </tr> <tr> <td>পিনকোড</td> <td>: 786125</td> </tr> </table>					মূল চহৰ/গাওঁ	: তিনিচুকীয়া	ৱাৰ্ড নং	: ৱাৰ্ড নং ৯	ডাকঘৰ	: তিনিচুকীয়া	পুলিচ থানা	: তিনিচুকীয়া	ব্লক	: তিনিচুকীয়া পৌৰসভা	ৰাজহ চক্ৰ	: তিনিচুকীয়া	জিলা	: তিনিচুকীয়া	পিনকোড	: 786125
মূল চহৰ/গাওঁ	: তিনিচুকীয়া																				
ৱাৰ্ড নং	: ৱাৰ্ড নং ৯																				
ডাকঘৰ	: তিনিচুকীয়া																				
পুলিচ থানা	: তিনিচুকীয়া																				
ব্লক	: তিনিচুকীয়া পৌৰসভা																				
ৰাজহ চক্ৰ	: তিনিচুকীয়া																				
জিলা	: তিনিচুকীয়া																				
পিনকোড	: 786125																				
3. ভোটগ্ৰহন কেন্দ্ৰৰ বিৱৰণ																					
ভোটগ্ৰহন কেন্দ্ৰৰ নম্বৰ আৰু নাম :		ভোটগ্ৰহন কেন্দ্ৰৰ প্ৰকাৰ (পুৰুষ/মহিলা/সাধাৰণ)		সাধাৰণ																	
124 - হিন্দুস্থানী বিদ্যালয় (সোণ্ডফাল)		খণ্ডৰ অন্তৰ্গত সহায়ক ভোটগ্ৰহন কেন্দ্ৰৰ সংখ্যা :		0																	
ভোটগ্ৰহন কেন্দ্ৰৰ ঠিকনা :																					
হিন্দুস্থানী বিদ্যালয়, কোঠালী নং 1, তিনিচুকীয়া, ডাকঘৰ- তিনিচুকীয়া, থানা- তিনিচুকীয়া, জিলা- তিনিচুকীয়া, পিন - ৭৮৬১২৫																					
4. ভোটাৰৰ সংখ্যা																					
আৰম্ভনি ক্ৰমিক নং	শেষ ক্ৰমিক নং	মুঠ ভোটাৰ																			
		পুৰুষ	মহিলা	৩য় লিঙ্গ	মুঠ																
1	701	361	302	0	663																

নিৰ্বাচক পঞ্জীয়ন বিষয়াৰ স্বাক্ষৰ

Nazri Naksha

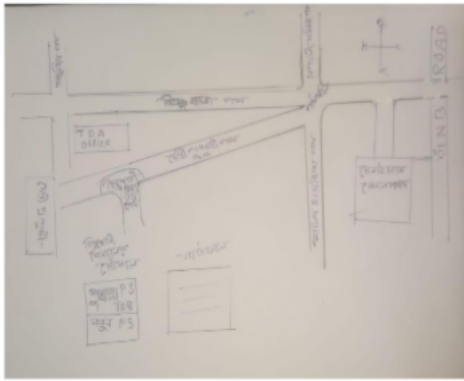

Google Map View



Polling Station Building Front View



ভোটগ্ৰহন কেন্দ্ৰৰ সন্মুখৰ দৃশ্য



Cad View

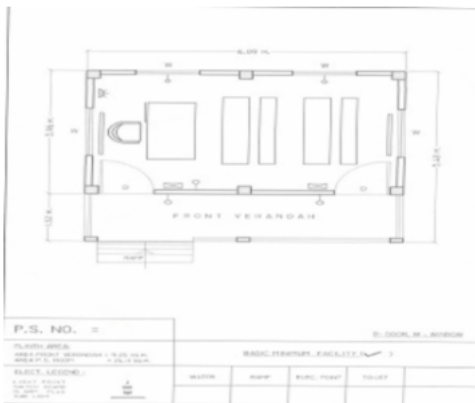

Key MAP View



1 নাম : প্রচেতা শৰ্মা পিতাৰ নাম: নাৰায়ণ শৰ্মা ঘৰ নং : ৩৪ বয়স : 23 লিঙ্গ : মহিলা	CZH1786953 ফটো উপলব্ধ	2 নাম : মহঃ নাবীল আহমেদ পিতাৰ নাম: মহঃ সাকিল আহমেদ ঘৰ নং : ৪৪ বয়স : 21 লিঙ্গ : পুৰুষ	CZH1787092 ফটো উপলব্ধ	3 নাম : সঞ্জীৱ শৰ্মা পিতাৰ নাম: বিনোদ শৰ্মা ঘৰ নং : ৪২ বয়স : 57 লিঙ্গ : পুৰুষ	CZH4338232 ফটো উপলব্ধ
4 নাম : গৌৰৱ আগৰৱাল পিতাৰ নাম: ৰতনলাল আগৰৱাল ঘৰ নং : ৮৪ বয়স : 29 লিঙ্গ : পুৰুষ	CZH0132753 ফটো উপলব্ধ	5 নাম : বিকাশ আগৰৱাল পিতাৰ নাম: লালচান্দ বাৰ্লিয়া ঘৰ নং : ৮৭ বয়স : 47 লিঙ্গ : পুৰুষ	SEW0074484 ফটো উপলব্ধ	6 নাম : বৰ্ষা আগৰৱাল স্বামীৰ নাম: বিকাশ আগৰৱাল ঘৰ নং : ৮৭ বয়স : 41 লিঙ্গ : মহিলা	SEW0126763 ফটো উপলব্ধ
7 নাম : মনোজ বৰুৱা পিতাৰ নাম: মহেন্দ্ৰ বৰুৱা ঘৰ নং : ৯৬ বয়স : 25 লিঙ্গ : পুৰুষ	CZH0445692 ফটো উপলব্ধ	8 নাম : সমুজ্জল দাস পিতাৰ নাম: ৰাণা দাস ঘৰ নং : 112 বয়স : 29 লিঙ্গ : পুৰুষ	JMV0401414 ফটো উপলব্ধ	# 9 নাম : মৃগাল কুমাৰ মাউত পিতাৰ নাম: মিলন চন্দ্ৰ মাউত ঘৰ নং : ১২৪ বয়স : 51 লিঙ্গ : পুৰুষ	CZH4341495 ফটো উপলব্ধ
# 10 নাম : নাৰায়ন আচাৰ্জী পিতাৰ নাম: নিৰঞ্জন আচাৰ্য্য ঘৰ নং : ১২৭ বয়স : 61 লিঙ্গ : পুৰুষ	CZH4341575 ফটো উপলব্ধ	# 11 নাম : সুভ্ৰা স্বামীৰ নাম: নাৰায়ন ঘৰ নং : ১২৭ বয়স : 61 লিঙ্গ : মহিলা	CZH4341586 ফটো উপলব্ধ	12 নাম : ছুজাইউদ্দিন আহমেদ অন্যান্য: হাজি আব্দুল আহমেদ ঘৰ নং : ১২৮ বয়স : 57 লিঙ্গ : পুৰুষ	CZH4341564 ফটো উপলব্ধ
# 13 নাম : তাপচ অধিকাৰী পিতাৰ নাম: শ্ৰীকৃষ্ণ ঘৰ নং : ১২৭ বয়স : 42 লিঙ্গ : পুৰুষ	CZH4341597 ফটো উপলব্ধ	# 14 নাম : চন্দনা অধিকাৰী স্বামীৰ নাম: তাপস অধিকাৰী ঘৰ নং : ১২৭ বয়স : 40 লিঙ্গ : মহিলা	CZH0420638 ফটো উপলব্ধ	# 15 নাম : নব কুমাৰ আচাৰ্জী পিতাৰ নাম: নাৰায়ন আচাৰ্জী ঘৰ নং : ১২৭ বয়স : 37 লিঙ্গ : পুৰুষ	CZH4346161 ফটো উপলব্ধ
16 নাম : নাৰগীচ নচৰত পিতাৰ নাম: নুৰুল হক ঘৰ নং : ১২৮ বয়স : 37 লিঙ্গ : মহিলা	CZH0021279 ফটো উপলব্ধ	# 17 নাম : নিৰেশ আচাৰ্জী পিতাৰ নাম: নাৰায়ন আচাৰ্জী ঘৰ নং : ১২৭ বয়স : 34 লিঙ্গ : পুৰুষ	CZH4346172 ফটো উপলব্ধ	18 নাম : দিলৱাৰ হুছেইন পিতাৰ নাম: হামাজুদ্দিন আহমেদ ঘৰ নং : ১২৯ বয়স : 74 লিঙ্গ : পুৰুষ	CZH4341600 ফটো উপলব্ধ
19 নাম : মাহমুদ বখতিয়াৰ হুছেইন পিতাৰ নাম: দিলৱাৰ হুছেইন ঘৰ নং : ১২৯ বয়স : 43 লিঙ্গ : পুৰুষ	CZH4341622 ফটো উপলব্ধ	20 নাম : প্ৰনতি স্বামীৰ নাম: সুখমল ঘৰ নং : ১৩০ বয়স : 69 লিঙ্গ : মহিলা	CZH4341644 ফটো উপলব্ধ	21 নাম : অলকেশ ভঞা পিতাৰ নাম: সুখমল ঘৰ নং : ১৩০ বয়স : 40 লিঙ্গ : পুৰুষ	CZH4341655 ফটো উপলব্ধ
22 নাম : কংকি তালুকদাৰ পিতাৰ নাম: হিৰণ্য তালুকদাৰ ঘৰ নং : ১৩০ বয়স : 35 লিঙ্গ : পুৰুষ	CZH4346138 ফটো উপলব্ধ	23 নাম : মোহিত কিল্লা পিতাৰ নাম: সুনীল কিল্লা ঘৰ নং : ১৩০গ বয়স : 21 লিঙ্গ : পুৰুষ	SEW0028563 ফটো উপলব্ধ	24 নাম : গিতা দেৱী কিলা স্বামীৰ নাম: সীতাওৰমল কিলা ঘৰ নং : ১৩০গ বয়স : 75 লিঙ্গ : মহিলা	CZH4341746 ফটো উপলব্ধ
25 নাম : হিৰণ্য তালুকদাৰ পিতাৰ নাম: বাৰ্ণেশ্বৰ তালুকদাৰ ঘৰ নং : ১৩০খ বয়স : 59 লিঙ্গ : পুৰুষ	CZH4341713 ফটো উপলব্ধ	26 নাম : সুনীল কিল্লা পিতাৰ নাম: চামাৰুমল কিল্লা ঘৰ নং : ১৩০গ বয়স : 54 লিঙ্গ : পুৰুষ	CZH4341768 ফটো উপলব্ধ	27 নাম : অনিতা কিল্লা স্বামীৰ নাম: সুনীল কিলা ঘৰ নং : ১৩০গ বয়স : 46 লিঙ্গ : মহিলা	CZH4341779 ফটো উপলব্ধ
# 28 নাম : ম. ছাজিদ খান পিতাৰ নাম: ম. নাজিৰ খান ঘৰ নং : ১৮২ বয়স : 30 লিঙ্গ : পুৰুষ	CZH4346047 ফটো উপলব্ধ	29 নাম : অক্ষয় জ্যোতি পাঠক পিতাৰ নাম: অভয়ানন্দ পাঠক ঘৰ নং : ১৩৫ ক বয়স : 34 লিঙ্গ : পুৰুষ	CZH0025817 ফটো উপলব্ধ	30 নাম : অভয়ানন্দ পাঠক পিতাৰ নাম: জগেন্দ্ৰ নাথ পাঠক ঘৰ নং : ১৩৫ক বয়স : 67 লিঙ্গ : পুৰুষ	CZH4341860 ফটো উপলব্ধ

31 নাম : সুৰেন্দ্ৰনাথ ভট্টাচাৰ্য্য পিতাৰ নাম: নৰেন্দ্ৰনাথ ভট্টাচাৰ্য্য ঘৰ নং : ১৩৬ বয়স : 79 লিঙ্গ : পুৰুষ	CZH4341882 ফটো উপলব্ধ	32 নাম : হিৰণ্য কুমাৰ ভট্টাচাৰ্য্য. পিতাৰ নাম: নৰেন্দ্ৰ নাথ ভট্টাচাৰ্য্য. ঘৰ নং : ১৩৬ বয়স : 74 লিঙ্গ : পুৰুষ	CZH4341893 ফটো উপলব্ধ	E 33 নাম : আৰতি পূজাৰী পাঠক স্বামীৰ নাম: অন্বেয়ানন্দ ঘৰ নং : ১৩৬ বয়স : 72 লিঙ্গ : মহিলা	CZH4341871 ফটো উপলব্ধ
34 নাম : ভাৰতী স্বামীৰ নাম: সুৰেন্দ্ৰনাথ ঘৰ নং : ১৩৬ বয়স : 69 লিঙ্গ : মহিলা	CZH4341906 ফটো উপলব্ধ	35 নাম : বিভা পিতাৰ নাম: নৰেন্দ্ৰ ঘৰ নং : ১৩৬ বয়স : 64 লিঙ্গ : মহিলা	CZH4341917 ফটো উপলব্ধ	36 নাম : সৌমাৰ ভট্টাচাৰ্য্য পিতাৰ নাম: সুৰেন্দ্ৰ ঘৰ নং : ১৩৬ বয়স : 41 লিঙ্গ : পুৰুষ	CZH4341928 ফটো উপলব্ধ
37 নাম : সংগীতা ভট্টাচাৰ্য্য পিতাৰ নাম: সুৰেন্দ্ৰ ঘৰ নং : ১৩৬ বয়স : 39 লিঙ্গ : মহিলা	CZH4341939 ফটো উপলব্ধ	38 নাম : বিহুভা ভট্টাচাৰ্য্য পিতাৰ নাম: হিৰণ্য. ঘৰ নং : ১৩৬ বয়স : 39 লিঙ্গ : মহিলা	CZH4341940 ফটো উপলব্ধ	39 নাম : বশিষ্ঠা বঢ়াগোঁহাই ভট্টাচাৰ্য স্বামীৰ নাম: অক্ষয় ভট্টাচাৰ্য ঘৰ নং : 136ক বয়স : 39 লিঙ্গ : মহিলা	CZH0517557 ফটো উপলব্ধ
40 নাম : প্ৰসন্ন কুমাৰ ভট্টাচাৰ্য্য পিতাৰ নাম: নৰেন্দ্ৰ ঘৰ নং : ১৩৬ক বয়স : 76 লিঙ্গ : পুৰুষ	CZH4341962 ফটো উপলব্ধ	41 নাম : দীপালী ভট্টাচাৰ্য্য স্বামীৰ নাম: প্ৰসন্ন ঘৰ নং : ১৩৬ক বয়স : 67 লিঙ্গ : মহিলা	CZH4341973 ফটো উপলব্ধ	42 নাম : অক্ষয় ভট্টাচাৰ্য্য পিতাৰ নাম: প্ৰসন্ন ঘৰ নং : ১৩৬ক বয়স : 38 লিঙ্গ : পুৰুষ	CZH4341984 ফটো উপলব্ধ
43 নাম : নিৰ স্বামীৰ নাম: প্ৰমোদকুমাৰ ঘৰ নং : ১৩৭ বয়স : 77 লিঙ্গ : মহিলা	CZH4342001 ফটো উপলব্ধ	44 নাম : মনোজ বৰদলৈ পিতাৰ নাম: প্ৰমোদ বৰদলৈ ঘৰ নং : ১৩৭ বয়স : 58 লিঙ্গ : পুৰুষ	CZH4342034 ফটো উপলব্ধ	45 নাম : জয়ন্তী বৰদলৈ পিতাৰ নাম: প্ৰমোদ কুমাৰ বৰদলৈ ঘৰ নং : ১৩৭ বয়স : 55 লিঙ্গ : মহিলা	CZH4342012 ফটো উপলব্ধ
46 নাম : অনুজ বৰদলৈ পিতাৰ নাম: প্ৰমোদ ঘৰ নং : ১৩৭ বয়স : 48 লিঙ্গ : পুৰুষ	CZH4342023 ফটো উপলব্ধ	47 নাম : প্ৰমীলা বৰদলৈ স্বামীৰ নাম: মনোজ ঘৰ নং : ১৩৭ বয়স : 46 লিঙ্গ : মহিলা	CZH4345840 ফটো উপলব্ধ	48 নাম : মৌচুমী গগৈ বৰদলৈ স্বামীৰ নাম: অনুজ বৰদলৈ ঘৰ নং : ১৩৭ বয়স : 45 লিঙ্গ : মহিলা	CZH1688604 ফটো উপলব্ধ
49 নাম : লুচিতা বৰদলৈ পিতাৰ নাম: মনোজ বৰদলৈ ঘৰ নং : ১৩৭ বয়স : 20 লিঙ্গ : মহিলা	SEW0100214 ফটো উপলব্ধ	E 50 নাম : কালবন্তী দেৱী স্বামীৰ নাম: উমা ঘৰ নং : ১৩৮ বয়স : 94 লিঙ্গ : মহিলা	CZH4342045 ফটো উপলব্ধ	51 নাম : গোপাল ঠাকুৰ পিতাৰ নাম: উমা শংকৰ ঠাকুৰ ঘৰ নং : ১৩৮ বয়স : 79 লিঙ্গ : পুৰুষ	CZH4342056 ফটো উপলব্ধ
52 নাম : জয়মতী দেৱী স্বামীৰ নাম: গোপাল ঠাকুৰ ঘৰ নং : ১৩৮ বয়স : 74 লিঙ্গ : মহিলা	CZH4342067 ফটো উপলব্ধ	53 নাম : শিব নাথ পণ্ডিত পিতাৰ নাম: দেও লাল পণ্ডিত ঘৰ নং : 138 বয়স : 62 লিঙ্গ : পুৰুষ	CZH1184506 ফটো উপলব্ধ	54 নাম : দুৰ্গা ঠাকুৰ পিতাৰ নাম: উমাশংকৰ ঘৰ নং : ১৩৮ বয়স : 54 লিঙ্গ : পুৰুষ	CZH4342078 ফটো উপলব্ধ
55 নাম : শ্ৰীকুমাৰ ঠাকুৰ পিতাৰ নাম: উমাশংকৰ ঘৰ নং : ১৩৮ বয়স : 51 লিঙ্গ : পুৰুষ	CZH4342089 ফটো উপলব্ধ	56 নাম : ওম প্ৰকাশ ঠাকুৰ পিতাৰ নাম: গণপত ঠাকুৰ ঘৰ নং : ১৩৮জ বয়স : 50 লিঙ্গ : পুৰুষ	CZH4346285 ফটো উপলব্ধ	57 নাম : ৰামকুমাৰ ঠাকুৰ পিতাৰ নাম: উমাশংকৰ ঘৰ নং : ১৩৮ বয়স : 49 লিঙ্গ : পুৰুষ	CZH4342090 ফটো উপলব্ধ
58 নাম : কমলা দেৱী স্বামীৰ নাম: দুৰ্গা ঘৰ নং : ১৩৮ বয়স : 47 লিঙ্গ : মহিলা	CZH4342103 ফটো উপলব্ধ	59 নাম : ভৰতী দেৱী স্বামীৰ নাম: শ্ৰীকুমাৰ ঘৰ নং : ১৩৮ বয়স : 46 লিঙ্গ : মহিলা	CZH4342114 ফটো উপলব্ধ	60 নাম : ৰাজু লাল সাহ পিতাৰ নাম: তিলক সাহ ঘৰ নং : ১৩৮ এ৩ বয়স : 40 লিঙ্গ : পুৰুষ	CZH0193060 ফটো উপলব্ধ

#	61	CZH0027177
নাম :	আশা ঠাকুৰ	ফটো উপলব্ধ
স্বামীৰ নাম:	ওমী প্ৰকাশ ঠাকুৰ	
ঘৰ নং :	১৩৮জ	
বয়স :	40 লিঙ্গ : মহিলা	

#	62	CZH0192922
নাম :	চমক লাল সাহ	ফটো উপলব্ধ
পিতাৰ নাম:	তিলক সাহ	
ঘৰ নং :	১৩৮ এ৩	
বয়স :	37 লিঙ্গ : পুৰুষ	

#	63	CZH1688228
নাম :	বিকাশ	ফটো উপলব্ধ
পিতাৰ নাম:	গোপাল ঠাকুৰ	
ঘৰ নং :	১৩৮	
বয়স :	37 লিঙ্গ : পুৰুষ	

#	64	SEW0012062
নাম :	ৰঞ্জ দেৱী	ফটো উপলব্ধ
মাতৃৰ নাম:	ললিতা দেৱী	
ঘৰ নং :	১৩৮জ	
বয়স :	37 লিঙ্গ : মহিলা	

#	65	CZH1688217
নাম :	মুন্না ঠাকুৰ	ফটো উপলব্ধ
পিতাৰ নাম:	গোপাল ঠাকুৰ	
ঘৰ নং :	১৩৮	
বয়স :	34 লিঙ্গ : পুৰুষ	

#	66	CZH1688477
নাম :	মন্টু ঠাকুৰ	ফটো উপলব্ধ
পিতাৰ নাম:	দুৰ্গা ঠাকুৰ	
ঘৰ নং :	১৩৮	
বয়স :	34 লিঙ্গ : পুৰুষ	

#	67	CZH0193250
নাম :	কমলাৱতী দেৱী	ফটো উপলব্ধ
স্বামীৰ নাম:	ৰাজ লাল সাহ	
ঘৰ নং :	১৩৮ এ৩	
বয়স :	34 লিঙ্গ : মহিলা	

#	68	CZH0329730
নাম :	পিংকী দেৱী	ফটো উপলব্ধ
স্বামীৰ নাম:	বিকাশ ঠাকুৰ	
ঘৰ নং :	138	
বয়স :	34 লিঙ্গ : মহিলা	

#	69	CZH0329813
নাম :	বিমা ঠাকুৰী	ফটো উপলব্ধ
স্বামীৰ নাম:	প্ৰকাশ ঠাকুৰ	
ঘৰ নং :	138	
বয়স :	34 লিঙ্গ : মহিলা	

#	70	CZH0132993
নাম :	সুভেন্দ্ৰ নাথ ঠাকুৰ	ফটো উপলব্ধ
পিতাৰ নাম:	অমৰনাথ ঠাকুৰ	
ঘৰ নং :	১৩৮গ	
বয়স :	34 লিঙ্গ : পুৰুষ	

#	71	CZH0192963
নাম :	পুনম দেৱী	ফটো উপলব্ধ
স্বামীৰ নাম:	চম্পক লাল সাহ	
ঘৰ নং :	১৩৮ এ৩	
বয়স :	32 লিঙ্গ : মহিলা	

#	72	CZH1688386
নাম :	সাৱিত্ৰী ঠাকুৰ	ফটো উপলব্ধ
পিতাৰ নাম:	দুৰ্গা ঠাকুৰ	
ঘৰ নং :	১৩৮	
বয়স :	32 লিঙ্গ : মহিলা	

#	73	CZH0132951
নাম :	ববিতা কুমাৰী ঠাকুৰ	ফটো উপলব্ধ
পিতাৰ নাম:	অমৰনাথ ঠাকুৰ	
ঘৰ নং :	১৩৮গ	
বয়স :	29 লিঙ্গ : মহিলা	

#	74	CZH0330050
নাম :	বিংকী ঠাকুৰ	ফটো উপলব্ধ
পিতাৰ নাম:	দুৰ্গা ঠাকুৰ	
ঘৰ নং :	138	
বয়স :	29 লিঙ্গ : মহিলা	

#	75	SEW0020578
নাম :	বিম বিম দেৱী	ফটো উপলব্ধ
স্বামীৰ নাম:	মন্টু ঠাকুৰ	
ঘৰ নং :	138	
বয়স :	26 লিঙ্গ : মহিলা	

#	76	CZH0423087
নাম :	মনোজ ঠাকুৰ	ফটো উপলব্ধ
পিতাৰ নাম:	দুৰ্গা ঠাকুৰ	
ঘৰ নং :	138	
বয়স :	25 লিঙ্গ : পুৰুষ	

#	77	CZH1786920
নাম :	বিকি ঠাকুৰ	ফটো উপলব্ধ
পিতাৰ নাম:	শিব কুমাৰ ঠাকুৰ	
ঘৰ নং :	138	
বয়স :	25 লিঙ্গ : পুৰুষ	

#	78	CZH0330035
নাম :	আচুত ঠাকুৰ	ফটো উপলব্ধ
পিতাৰ নাম:	মুন্না ঠাকুৰ	
ঘৰ নং :	১৩৮ড	
বয়স :	27 লিঙ্গ : পুৰুষ	

#	79	CZH0253229
নাম :	পম্পাঞ্জলী কুমাৰী	ফটো উপলব্ধ
মাতৃৰ নাম:	ললিতা দেৱী	
ঘৰ নং :	১৩৮জ	
বয়স :	31 লিঙ্গ : মহিলা	

#	80	CZH0027466
নাম :	জয়শ্ৰী শৰ্মা	ফটো উপলব্ধ
পিতাৰ নাম:	ফণী ভূষণ শৰ্মা	
ঘৰ নং :	১৩৮ ক	
বয়স :	29 লিঙ্গ : পুৰুষ	

#	81	CZH1812098
নাম :	শৈলেন্দ্ৰ নাথ ঠাকুৰ	ফটো উপলব্ধ
পিতাৰ নাম:	অমৰ নাথ ঠাকুৰ	
ঘৰ নং :	১৩৮গ	
বয়স :	24 লিঙ্গ : পুৰুষ	

E	82	CZH4342216
নাম :	তিলক চাহ	ফটো উপলব্ধ
পিতাৰ নাম:	চিৰু চাহ	
ঘৰ নং :	১৩৮এ৩	
বয়স :	89 লিঙ্গ : পুৰুষ	

#	83	CZH4342227
নাম :	গোলাব সাহা	ফটো উপলব্ধ
স্বামীৰ নাম:	তিলক চাহ	
ঘৰ নং :	১৩৮এ৩	
বয়স :	84 লিঙ্গ : মহিলা	

#	84	CZH1688535
নাম :	ধনসন সাহ	ফটো উপলব্ধ
পিতাৰ নাম:	পৰিসন সাহ	
ঘৰ নং :	১৩৮ক	
বয়স :	83 লিঙ্গ : পুৰুষ	

#	85	CZH4342181
নাম :	ললিতা দেৱী	ফটো উপলব্ধ
স্বামীৰ নাম:	গনপত ঠাকুৰ	
ঘৰ নং :	১৩৮জ	
বয়স :	79 লিঙ্গ : মহিলা	

#	86	CZH4346989
নাম :	উমেশ শ্বাহ	ফটো উপলব্ধ
পিতাৰ নাম:	চোকী শ্বাহ	
ঘৰ নং :	১৩৮ক	
বয়স :	60 লিঙ্গ : পুৰুষ	

#	87	CZH4342307
নাম :	অমৰ নাথ ঠাকুৰ	ফটো উপলব্ধ
পিতাৰ নাম:	সুৰজ নাৰায়ন ঠাকুৰ	
ঘৰ নং :	১৩৮ক	
বয়স :	58 লিঙ্গ : পুৰুষ	

E	88	CZH4346990
নাম :	ললন শ্বাহ	ফটো উপলব্ধ
পিতাৰ নাম:	চোকী শ্বাহ	
ঘৰ নং :	১৩৮ক	
বয়স :	57 লিঙ্গ : পুৰুষ	

#	89	CZH4342283
নাম :	বুদ্ধিৰাম ঠাকুৰ	ফটো উপলব্ধ
পিতাৰ নাম:	লক্ষ্মণ ঠাকুৰ	
ঘৰ নং :	১৩৮ড	
বয়স :	56 লিঙ্গ : পুৰুষ	

#	90	CZH4342238
নাম :	লাল চাহ	ফটো উপলব্ধ
পিতাৰ নাম:	তিলক	
ঘৰ নং :	১৩৮এ৩	
বয়স :	54 লিঙ্গ : পুৰুষ	

91 নাম : বীৰেন্দ্ৰ চাহ পিতাৰ নাম: পল্লী ঘৰ নং : ১৩৮এ বয়স : 54 লিঙ্গ : পুৰুষ	CZH4342261 ফটো উপলব্ধ	92 নাম : অহেলাল মহতো পিতাৰ নাম: তকীলাল মহতো ঘৰ নং : ১৩৮ক বয়স : 54 লিঙ্গ : পুৰুষ	CZH4342147 ফটো উপলব্ধ	93 নাম : ধৰমশীলা দেবী স্বামীৰ নাম: অমৰনাথ ঘৰ নং : ১৩৮গ বয়স : 53 লিঙ্গ : মহিলা	CZH4342318 ফটো উপলব্ধ
94 নাম : সুন্দৰলাল সাহ পিতাৰ নাম: তিলক শাহ ঘৰ নং : ১৩৮এ বয়স : 51 লিঙ্গ : পুৰুষ	CZH4342249 ফটো উপলব্ধ	95 নাম : সুমন্তি দেবী স্বামীৰ নাম: অক্ষয়লাল ঘৰ নং : ১৩৮ক বয়স : 49 লিঙ্গ : মহিলা	CZH4342158 ফটো উপলব্ধ	96 নাম : ভাগমন্তি দেবী স্বামীৰ নাম: বীৰেন্দ্ৰ ঘৰ নং : ১৩৮এ বয়স : 49 লিঙ্গ : মহিলা	CZH4342272 ফটো উপলব্ধ
97 নাম : উষা দেবী স্বামীৰ নাম: বুদ্ধিৰাম ঘৰ নং : ১৩৮ড বয়স : 49 লিঙ্গ : মহিলা	CZH4342294 ফটো উপলব্ধ	98 নাম : জয়প্ৰকাশ ঠাকুৰ পিতাৰ নাম: গনপদ ঠাকুৰ ঘৰ নং : ১৩৮জ বয়স : 46 লিঙ্গ : পুৰুষ	CZH4342192 ফটো উপলব্ধ	# 99 নাম : ৰমেশ কুমাৰ সাহ পিতাৰ নাম: বৰকন সাহ ঘৰ নং : ১৩৮ক বয়স : 44 লিঙ্গ : পুৰুষ	CZH4342136 ফটো উপলব্ধ
100 নাম : মমতা দেবী স্বামীৰ নাম: ৰমেশ সাহ ঘৰ নং : ১৩৮ক বয়স : 36 লিঙ্গ : মহিলা	CZH1688557 ফটো উপলব্ধ	101 নাম : ফনীন্দ হাতীকাকতী পিতাৰ নাম: মহানন্দ ঘৰ নং : 139 বয়স : 73 লিঙ্গ : পুৰুষ	CZH4342330 ফটো উপলব্ধ	102 নাম : মুক্তাৰ আহমদ পিতাৰ নাম: মাধুৰী মিঞা ঘৰ নং : ১৩৯ন বয়স : 69 লিঙ্গ : পুৰুষ	CZH4342885 ফটো উপলব্ধ
103 নাম : চিত্ৰলেখা হাতীকাকতী স্বামীৰ নাম: ফনীন্দ হাতীকাকতী ঘৰ নং : 139 বয়স : 63 লিঙ্গ : মহিলা	CZH4342341 ফটো উপলব্ধ	104 নাম : পাৰ্থপ্ৰতীম বৰদলৈ পিতাৰ নাম: নৰেন ঘৰ নং : ১৩৯ বয়স : 39 লিঙ্গ : পুৰুষ	CZH4342534 ফটো উপলব্ধ	105 নাম : ৰমী হাতীকাকতী পিতাৰ নাম: ফনীন্দ হাতীকাকতী ঘৰ নং : ১৩৯ বয়স : 36 লিঙ্গ : পুৰুষ	CZH4342692 ফটো উপলব্ধ
106 নাম : মৰমী গগৈ হাতীকাকতী স্বামীৰ নাম: ৰমী হাতীকাকতী ঘৰ নং : 139 বয়স : 36 লিঙ্গ : মহিলা	CZH0513580 ফটো উপলব্ধ	107 নাম : ৰাজেশ কুমাৰ শৰ্মা পিতাৰ নাম: মুখ দেউ শৰ্মা ঘৰ নং : 139 বয়স : 36 লিঙ্গ : পুৰুষ	CZH0526772 ফটো উপলব্ধ	# 108 নাম : মীৰজাহান ৰহমান স্বামীৰ নাম: মতিউৰ ৰহমান ঘৰ নং : ১৩৯ন বয়স : 33 লিঙ্গ : মহিলা	CZH0133900 ফটো উপলব্ধ
# 109 নাম : সন্ধ্যা শৰ্মা পিতাৰ নাম: সুন্দৰ শৰ্মা ঘৰ নং : ১৩৯ই বয়স : 31 লিঙ্গ : মহিলা	CZH2236784 ফটো উপলব্ধ	110 নাম : আখটাৰা বেগম পিতাৰ নাম: আব্দুল হান্নান ঘৰ নং : ১৩৯এ বয়স : 30 লিঙ্গ : মহিলা	CZH0028076 ফটো উপলব্ধ	111 নাম : চন সিং পিতাৰ নাম: অশোক সিং ঘৰ নং : ১৩৯ বয়স : 30 লিঙ্গ : পুৰুষ	CZH1688057 ফটো উপলব্ধ
# 112 নাম : তনব্বিৰ আলম পিতাৰ নাম: মঃ জমিৰ আহমেদ ঘৰ নং : ১৩৯ন বয়স : 29 লিঙ্গ : পুৰুষ	CZH0253369 ফটো উপলব্ধ	113 নাম : মুকেশ শৰ্মা পিতাৰ নাম: মুখ দেউ শৰ্মা ঘৰ নং : 139 বয়স : 28 লিঙ্গ : পুৰুষ	CZH0527143 ফটো উপলব্ধ	S 114 নাম : বিতু বৰ্মা স্বামীৰ নাম: ব্ৰজেশ বৰ্মা ঘৰ নং : ১৩৯উ বয়স : 28 লিঙ্গ : মহিলা	CZH1786904 ফটো উপলব্ধ
115 নাম : শোভা কুমাৰী স্বামীৰ নাম: গুণ্ডু সিং ঘৰ নং : 139 বয়স : 27 লিঙ্গ : মহিলা	SEW0020586 ফটো উপলব্ধ	116 নাম : ৰাহুল সিং পিতাৰ নাম: গোপাল সিং ঘৰ নং : 139 বয়স : 27 লিঙ্গ : পুৰুষ	SEW0020610 ফটো উপলব্ধ	117 নাম : সংসিৰ আলম পিতাৰ নাম: জমিৰ আহমেদ ঘৰ নং : ১৩৯ন বয়স : 25 লিঙ্গ : পুৰুষ	CZH0239251 ফটো উপলব্ধ
118 নাম : ওয়াসিম আক্ৰম পিতাৰ নাম: ওয়াকিল আহমেদ ঘৰ নং : 139 ন বয়স : 23 লিঙ্গ : পুৰুষ	CZH1464023 ফটো উপলব্ধ	S 119 নাম : শিৱানী বাৰ্মা পিতাৰ নাম: অনিৰুদ্ধ প্ৰসাদ বাৰ্মা ঘৰ নং : ১৩৯উ বয়স : 20 লিঙ্গ : মহিলা	SEW0101394 ফটো উপলব্ধ	120 নাম : গুণ্ডু সিং পিতাৰ নাম: অশোক সিং ঘৰ নং : 139দ বয়স : 28 লিঙ্গ : পুৰুষ	CZH0329862 ফটো উপলব্ধ

R 121 নাম : বাজেশ কুমাৰ শৰ্মা পিতাৰ নাম: মুকুন্দেৰ শৰ্মা ঘৰ নং : 139খ বয়স : 36 লিঙ্গ : পুৰুষ	CZH0395129 ফটো উপলব্ধ	E 122 নাম : ফজৰুল হুছেইন পিতাৰ নাম: মোহেৰাব আলি ঘৰ নং : 139খ বয়স : 74 লিঙ্গ : পুৰুষ	CZH4342603 ফটো উপলব্ধ	123 নাম : বুৰায়া হুছেইন স্বামীৰ নাম: ফজৰুল হুছেইন ঘৰ নং : 139খ বয়স : 66 লিঙ্গ : মহিলা	CZH4342614 ফটো উপলব্ধ
124 নাম : অভিজিত হুছেইন হাজৰিকা পিতাৰ নাম: ফজৰুল হুছেইন ঘৰ নং : 139খ বয়স : 36 লিঙ্গ : পুৰুষ	CZH4342681 ফটো উপলব্ধ	125 নাম : মুকুন্দ কুমাৰী শৰ্মা অন্যান্য: মুক্তি শৰ্মা ঘৰ নং : 139খ বয়স : 20 লিঙ্গ : মহিলা	SEW0140830 ফটো উপলব্ধ	126 নাম : চন্দনা বৰুৱা পিতাৰ নাম: বিৰাজ মোহন বৰুৱা ঘৰ নং : 139জ বয়স : 29 লিঙ্গ : মহিলা	CZH0028159 ফটো উপলব্ধ
R 127 নাম : মালা দেবী স্বামীৰ নাম: ৰাম কিশোৰ সাহ ঘৰ নং : 139খ বয়স : 49 লিঙ্গ : মহিলা	CZH0397497 ফটো উপলব্ধ	128 নাম : মিথলেশ কুমাৰ সাহ পিতাৰ নাম: ৰাম কিশোৰ সাহ ঘৰ নং : 139খ বয়স : 25 লিঙ্গ : পুৰুষ	CZH0397463 ফটো উপলব্ধ	129 নাম : তাৰানুম পুৰবিন স্বামীৰ নাম: মোকিম আহমদ ঘৰ নং : 139খ বয়স : 36 লিঙ্গ : মহিলা	SEW0140285 ফটো উপলব্ধ
130 নাম : আদাল হুছেইন পিতাৰ নাম: ইউচৈফ হুছেইন ঘৰ নং : 139খ বয়স : 84 লিঙ্গ : পুৰুষ	CZH4343004 ফটো উপলব্ধ	131 নাম : ৰাজকিশোৰ সিং পিতাৰ নাম: জগমোহন সিং ঘৰ নং : 139খ বয়স : 84 লিঙ্গ : পুৰুষ	CZH4342863 ফটো উপলব্ধ	132 নাম : ৰঘনাথ ৰাউত পিতাৰ নাম: বঙ্গী ৰাউত ঘৰ নং : 139খ বয়স : 81 লিঙ্গ : পুৰুষ	CZH4342954 ফটো উপলব্ধ
133 নাম : কৃষ্ণ কান্ত ভূঞা পিতাৰ নাম: যদু নাথ ভূঞা ঘৰ নং : 139খ বয়স : 76 লিঙ্গ : পুৰুষ	CZH4342727 ফটো উপলব্ধ	134 নাম : হেমকান্ত ভূঞা পিতাৰ নাম: যদুনাথ ভূঞা ঘৰ নং : 139খ বয়স : 75 লিঙ্গ : পুৰুষ	CZH4342738 ফটো উপলব্ধ	135 নাম : ব্ৰজেন খাউন্ড পিতাৰ নাম: মহেন্দ্ৰ খাউন্ড ঘৰ নং : 139গ বয়স : 75 লিঙ্গ : পুৰুষ	CZH4342647 ফটো উপলব্ধ
136 নাম : বিৰাজ মোহন বৰুৱা পিতাৰ নাম: নৰেন্দ্ৰনাথ বৰুৱা ঘৰ নং : 139জ বয়স : 74 লিঙ্গ : পুৰুষ	CZH4342421 ফটো উপলব্ধ	E 137 নাম : বিজয় সিং পিতাৰ নাম: ৰাধেশ্যাম সিং ঘৰ নং : 139ক বয়স : 69 লিঙ্গ : পুৰুষ	CZH4342705 ফটো উপলব্ধ	E 138 নাম : মিনতি স্বামীৰ নাম: কলকেশ্বৰ ঘৰ নং : 139ক বয়স : 67 লিঙ্গ : মহিলা	CZH4342556 ফটো উপলব্ধ
139 নাম : আবু নাচৰ ইফতিখাৰ হুছেইন বৰা পিতাৰ নাম: আচান ঘৰ নং : 139খ বয়স : 67 লিঙ্গ : পুৰুষ	CZH4342454 ফটো উপলব্ধ	140 নাম : মানিক চন্দ্ৰ দত্ত পিতাৰ নাম: ভোলাৰাম দত্ত ঘৰ নং : 139ড বয়স : 66 লিঙ্গ : পুৰুষ	CZH4342578 ফটো উপলব্ধ	141 নাম : নাচৰিনা ৰহমান বৰা স্বামীৰ নাম: আবুনাচৰ ঘৰ নং : 139খ বয়স : 66 লিঙ্গ : মহিলা	CZH4342465 ফটো উপলব্ধ
142 নাম : কাশীনাথ শৰ্মা পিতাৰ নাম: আকলু শৰ্মা ঘৰ নং : 139ছ বয়স : 65 লিঙ্গ : পুৰুষ	CZH4342352 ফটো উপলব্ধ	143 নাম : শিউবদন চাহ পিতাৰ নাম: নৰসিং সাহ ঘৰ নং : 139ছ বয়স : 64 লিঙ্গ : পুৰুষ	CZH4342807 ফটো উপলব্ধ	144 নাম : সীমা খাতুন স্বামীৰ নাম: মুক্তাৰ আহমদ ঘৰ নং : 139ছ বয়স : 64 লিঙ্গ : মহিলা	CZH4342896 ফটো উপলব্ধ
145 নাম : নিৰ বৰুৱা স্বামীৰ নাম: বিৰাজ মোহন বৰুৱা ঘৰ নং : 139জ বয়স : 64 লিঙ্গ : মহিলা	CZH4342432 ফটো উপলব্ধ	146 নাম : মঞ্জলা ভূঞা স্বামীৰ নাম: হেমকান্ত ভূঞা ঘৰ নং : 139খ বয়স : 63 লিঙ্গ : মহিলা	CZH4342750 ফটো উপলব্ধ	R 147 নাম : আব্দুল হান্নান পিতাৰ নাম: আব্দুল ঘৰ নং : 139জ বয়স : 62 লিঙ্গ : পুৰুষ	CZH4342487 ফটো উপলব্ধ
148 নাম : সবিত্ৰা হাজৰিকা স্বামীৰ নাম: হেমন্ত হাজৰিকা ঘৰ নং : 139জ বয়স : 61 লিঙ্গ : মহিলা	CZH4342409 ফটো উপলব্ধ	149 নাম : মিন খাউন্ড স্বামীৰ নাম: ব্ৰজেন ঘৰ নং : 139গ বয়স : 60 লিঙ্গ : মহিলা	CZH4342658 ফটো উপলব্ধ	E 150 নাম : সুমিত্ৰা দেবী স্বামীৰ নাম: বিজয় ঘৰ নং : 139ক বয়স : 59 লিঙ্গ : মহিলা	CZH4342716 ফটো উপলব্ধ

151 নাম : মায়ী দেবী স্বামীৰ নাম : কাশীনাথ ঘৰ নং : ১৩৯ছ বয়স : 59 লিঙ্গ : মহিলা	CZH4342363 ফটো উপলব্ধ	152 নাম : ওয়াকিল আহমেদ পিতাৰ নাম : মথুৰা মিঞা ঘৰ নং : ১৩৯ন বয়স : 59 লিঙ্গ : পুৰুষ	CZH4342909 ফটো উপলব্ধ	153 নাম : বুন স্বামীৰ নাম : নুৰেন ঘৰ নং : ১৩৯ট বয়স : 58 লিঙ্গ : মহিলা	CZH4342512 ফটো উপলব্ধ
154 নাম : অশোক সিং পিতাৰ নাম : ৰাধেশ্যাম সিং ঘৰ নং : ১৩৯দ বয়স : 56 লিঙ্গ : পুৰুষ	CZH4346956 ফটো উপলব্ধ	155 নাম : মুক্তি শৰ্মা পিতাৰ নাম : বৃন্দন শৰ্মা ঘৰ নং : ১৩৯খ বয়স : 55 লিঙ্গ : পুৰুষ	CZH4342829 ফটো উপলব্ধ	156 নাম : ৰামপ্ৰবেশ পিতাৰ নাম : নাগেশ্বৰ ঘৰ নং : ১৩৯খ বয়স : 54 লিঙ্গ : পুৰুষ	CZH4342830 ফটো উপলব্ধ
157 নাম : জমীৰ আহমেদ পিতাৰ নাম : মাধুৰী ঘৰ নং : ১৩৯ন বয়স : 54 লিঙ্গ : পুৰুষ	CZH4342921 ফটো উপলব্ধ	158 নাম : নুৰজাহান বেগম স্বামীৰ নাম : ওয়াকিল আহমেদ ঘৰ নং : ১৩৯ন বয়স : 54 লিঙ্গ : মহিলা	CZH4342910 ফটো উপলব্ধ	159 নাম : মেহজবিন বেগম স্বামীৰ নাম : আব্দুল ঘৰ নং : ১৩৯এ বয়স : 53 লিঙ্গ : মহিলা	CZH4342498 ফটো উপলব্ধ
160 নাম : উষা দেবী স্বামীৰ নাম : অশোক সিং ঘৰ নং : ১৩৯দ বয়স : 52 লিঙ্গ : মহিলা	CZH4346945 ফটো উপলব্ধ	161 নাম : যোগীন্দৰ ৰায় পিতাৰ নাম : জগন ঘৰ নং : ১৩৯খ বয়স : 52 লিঙ্গ : পুৰুষ	CZH4342818 ফটো উপলব্ধ	162 নাম : গীতা দেবী স্বামীৰ নাম : ৰাম নাৰায়ন সাহ ঘৰ নং : ১৩৯গ বয়স : 52 লিঙ্গ : মহিলা	CZH4342998 ফটো উপলব্ধ
163 নাম : ৰাম নাৰায়ণ সাহ পিতাৰ নাম : মহেন্দ্ৰ সাহ ঘৰ নং : ১৩৯গ বয়স : 52 লিঙ্গ : পুৰুষ	CZH4342987 ফটো উপলব্ধ	164 নাম : মুখদেউ শৰ্মা পিতাৰ নাম : ভৃগুন ঘৰ নং : ১৩৯খ বয়স : 50 লিঙ্গ : পুৰুষ	CZH4342841 ফটো উপলব্ধ	165 নাম : আলতাফ পিতাৰ নাম : আদালৰ ঘৰ নং : ১৩৯ঘ বয়স : 49 লিঙ্গ : পুৰুষ	CZH4343015 ফটো উপলব্ধ
S 166 নাম : বিবেক বৰ্মা পিতাৰ নাম : শক্তাৰাল প্ৰসাদ বৰ্মা ঘৰ নং : ১৩৯ঙ বয়স : 51 লিঙ্গ : পুৰুষ	CZH4343060 ফটো উপলব্ধ	167 নাম : মায়ী দেবী স্বামীৰ নাম : মুক্তি ঘৰ নং : ১৩৯খ বয়স : 49 লিঙ্গ : মহিলা	CZH4342852 ফটো উপলব্ধ	168 নাম : সুৰেন্দ্ৰ পিতাৰ নাম : ৰাজধাৰী ঘৰ নং : ১৩৯খ বয়স : 49 লিঙ্গ : পুৰুষ	CZH4342874 ফটো উপলব্ধ
169 নাম : নাহিমা বেগম স্বামীৰ নাম : জমীৰ ঘৰ নং : ১৩৯ন বয়স : 49 লিঙ্গ : মহিলা	CZH4342932 ফটো উপলব্ধ	170 নাম : আজমল হুছেইন পিতাৰ নাম : আদালৰ ঘৰ নং : ১৩৯ঘ বয়স : 47 লিঙ্গ : পুৰুষ	CZH4343026 ফটো উপলব্ধ	171 নাম : দীপক কুমাৰ সিং পিতাৰ নাম : বিজয় সিং ঘৰ নং : ১৩৯ক বয়স : 46 লিঙ্গ : পুৰুষ	CZH1688795 ফটো উপলব্ধ
172 নাম : চপনা দেবী স্বামীৰ নাম : দীপক কুমাৰ সিং ঘৰ নং : ১৩৯ক বয়স : 45 লিঙ্গ : মহিলা	CZH1688784 ফটো উপলব্ধ	173 নাম : ত্ৰিদীব বৰুৱা পিতাৰ নাম : বিৰাজ মোহন বৰুৱা ঘৰ নং : ১৩৯জ বয়স : 45 লিঙ্গ : পুৰুষ	CZH4342443 ফটো উপলব্ধ	174 নাম : আটাউৰ ৰহমান পিতাৰ নাম : মুক্তাৰ আহমদ ঘৰ নং : ১৩৯ন বয়স : 44 লিঙ্গ : পুৰুষ	CZH4342943 ফটো উপলব্ধ
175 নাম : সহানা ৰহমান স্বামীৰ নাম : আটাউৰ ৰহমান ঘৰ নং : ১৩৯ত বয়স : 44 লিঙ্গ : মহিলা	CZH4346569 ফটো উপলব্ধ	176 নাম : পলি চেতুয়া বৰুৱা স্বামীৰ নাম : ত্ৰিদীব বৰুৱা ঘৰ নং : ১৩৯জ বয়স : 43 লিঙ্গ : মহিলা	CZH4345782 ফটো উপলব্ধ	S 177 নাম : মিন বৰ্মা স্বামীৰ নাম : অনিৰুদ্ধ প্ৰসাদ বৰ্মা ঘৰ নং : ১৩৯ঙ বয়স : 45 লিঙ্গ : মহিলা	CZH4343071 ফটো উপলব্ধ
178 নাম : অনপম হুছেইন হাজৰিকা পিতাৰ নাম : ফজৰুল হুছেইন ঘৰ নং : ১৩৯ট বয়স : 41 লিঙ্গ : পুৰুষ	CZH4342625 ফটো উপলব্ধ	179 নাম : দিলীপ শৰ্মা পিতাৰ নাম : কাশীনাথ ঘৰ নং : ১৩৯ছ বয়স : 40 লিঙ্গ : পুৰুষ	CZH4342374 ফটো উপলব্ধ	180 নাম : পীনাৰ্জ ইফতিখাৰ হুছেইন পিতাৰ নাম : আবুনাচৰ ঘৰ নং : ১৩৯ঘ বয়স : 39 লিঙ্গ : মহিলা	CZH4342476 ফটো উপলব্ধ

181 নাম : মকিম আহমেদ পিতাৰ নাম: বাকিল আহমেদ ঘৰ নং : ১৩৯খ বয়স : 39 লিঙ্গ : পুৰুষ	CZH4346650 ফটো উপলব্ধ	182 নাম : অদিতি ভূঞা পিতাৰ নাম: কৃষ্ণকান্ত ঘৰ নং : ১৩৯খ বয়স : 38 লিঙ্গ : মহিলা	CZH4342772 ফটো উপলব্ধ	183 নাম : অভিলেশ খাউণ্ড পিতাৰ নাম: ব্ৰজেন খাউণ্ড ঘৰ নং : ১৩৯গ বয়স : 37 লিঙ্গ : পুৰুষ	CZH4342669 ফটো উপলব্ধ
184 নাম : প্ৰীতম ভূঞা পিতাৰ নাম: হেমকান্ত ভূঞা ঘৰ নং : ১৩৯খ বয়স : 36 লিঙ্গ : পুৰুষ	CZH4342794 ফটো উপলব্ধ	185 নাম : অনিতা বৰ্মা পিতাৰ নাম: শত্ৰুলাল প্ৰসাদ বৰ্মা ঘৰ নং : ১৩৯ঙ বয়স : 36 লিঙ্গ : মহিলা	CZH1688068 ফটো উপলব্ধ	186 নাম : নিৰমলা কুমাৰী পিতাৰ নাম: কামিনাথ শৰ্মা ঘৰ নং : ১৩৯ছ বয়স : 35 লিঙ্গ : মহিলা	CZH4345975 ফটো উপলব্ধ
187 নাম : নিখিলেশ খাউণ্ড পিতাৰ নাম: ব্ৰজেন খাউণ্ড ঘৰ নং : ১৩৯গ বয়স : 34 লিঙ্গ : পুৰুষ	CZH4346036 ফটো উপলব্ধ	188 নাম : মোতিয়ুৰ বহমান পিতাৰ নাম: মোকতাৰ আহমেদ ঘৰ নং : ১৩৯ন বয়স : 34 লিঙ্গ : পুৰুষ	CZH4342976 ফটো উপলব্ধ	189 নাম : পল্লবী দত্ত পিতাৰ নাম: মানিক চন্দ্ৰ দত্ত ঘৰ নং : ১৩৯ড বয়স : 34 লিঙ্গ : মহিলা	CZH4345953 ফটো উপলব্ধ
190 নাম : চিন্ময় হাজৰিকা পিতাৰ নাম: হেমন্ত হাজৰিকা ঘৰ নং : ১৩৯জ বয়স : 34 লিঙ্গ : পুৰুষ	CZH4342670 ফটো উপলব্ধ	191 নাম : পল্লবী ভূঞা পিতাৰ নাম: হেমকান্ত ভূঞা ঘৰ নং : ১৩৯খ বয়স : 33 লিঙ্গ : মহিলা	CZH4342965 ফটো উপলব্ধ	192 নাম : মুস্তাকিম আহমেদ পিতাৰ নাম: বাকিল আহমেদ ঘৰ নং : ১৩৯থ বয়স : 33 লিঙ্গ : পুৰুষ	CZH4346661 ফটো উপলব্ধ
193 নাম : ঈশানী হাজৰিকা মাতৃৰ নাম: সৰ্বতা হাজৰিকা ঘৰ নং : ১৩৯জ বয়স : 30 লিঙ্গ : মহিলা	CZH4345760 ফটো উপলব্ধ	194 নাম : অংশুমান ভূঞা পিতাৰ নাম: কৃষ্ণ কান্ত ভূঞা ঘৰ নং : ১৩৯খ বয়স : 29 লিঙ্গ : পুৰুষ	CZH4346296 ফটো উপলব্ধ	195 নাম : বাকেশ সিং পিতাৰ নাম: শিৱচৰন সিং ঘৰ নং : ১৪০ক বয়স : 27 লিঙ্গ : পুৰুষ	CZH0132860 ফটো উপলব্ধ
196 নাম : হীৰেন কুমাৰ গগৈ পিতাৰ নাম: গৌলাপ চন্দ্ৰ গগৈ ঘৰ নং : ১৪৫ বয়স : 76 লিঙ্গ : পুৰুষ	CZH4346796 ফটো উপলব্ধ	S 197 নাম : হিমাদ্ৰী বৰদলৈ পিতাৰ নাম: অমৰজ্যোতি শইকীয়া ঘৰ নং : ১৪২ বয়স : 34 লিঙ্গ : মহিলা	CZH4346741 ফটো উপলব্ধ	198 নাম : জগদেব চৌধাৰী পিতাৰ নাম: জংলী ঘৰ নং : ১৫৫ বয়স : 48 লিঙ্গ : পুৰুষ	CZH4343128 ফটো উপলব্ধ
199 নাম : মণীশ কুমাৰ চৌধুৰী পিতাৰ নাম: জগদেব চৌধুৰী ঘৰ নং : 155 বয়স : 32 লিঙ্গ : পুৰুষ	CZH1197425 ফটো উপলব্ধ	200 নাম : অনিশ চৌধুৰী পিতাৰ নাম: জগদেব চৌধুৰী ঘৰ নং : ১৫৫ বয়স : 29 লিঙ্গ : পুৰুষ	CZH0255026 ফটো উপলব্ধ	201 নাম : অংশু জৈসবাল পিতাৰ নাম: মণীশ কুমাৰ চৌধুৰী ঘৰ নং : 155 বয়স : 27 লিঙ্গ : মহিলা	CZH1197516 ফটো উপলব্ধ
202 নাম : চুন কুমাৰ চৌধুৰী পিতাৰ নাম: জগদেউ চৌধুৰী ঘৰ নং : ১৫৫ বয়স : 26 লিঙ্গ : পুৰুষ	CZH0239582 ফটো উপলব্ধ	203 নাম : হীৰালাল চৌধাৰী পিতাৰ নাম: জগৰনাথ ঘৰ নং : ১৫৬ বয়স : 74 লিঙ্গ : পুৰুষ	CZH4343139 ফটো উপলব্ধ	204 নাম : প্ৰভু চৌধুৰী পিতাৰ নাম: হীৰালাল ঘৰ নং : ১৫৬ বয়স : 41 লিঙ্গ : পুৰুষ	CZH4343140 ফটো উপলব্ধ
205 নাম : বিশ্বকৰ্মা শ্বাহ পিতাৰ নাম: শম্ভু শ্বাহ ঘৰ নং : ১৫৭ বয়স : 33 লিঙ্গ : পুৰুষ	CZH4346934 ফটো উপলব্ধ	206 নাম : চন্দা দেবী স্বামীৰ নাম: বিশ্বকৰ্মা সাহ ঘৰ নং : 157 বয়স : 28 লিঙ্গ : মহিলা	CZH0400143 ফটো উপলব্ধ	207 নাম : জয়নাব বিবি স্বামীৰ নাম: মুচলিম আনসাৰি ঘৰ নং : ১৫৮ বয়স : 69 লিঙ্গ : মহিলা	CZH4343208 ফটো উপলব্ধ
E 208 নাম : মহম্মদ হাসান পিতাৰ নাম: আয়ুব ঘানী ঘৰ নং : ১৫৮ বয়স : 64 লিঙ্গ : পুৰুষ	CZH4343219 ফটো উপলব্ধ	209 নাম : ছয়দা বেগম পিতাৰ নাম: আব্দুল বোফ ঘৰ নং : ১৫৮ বয়স : 58 লিঙ্গ : মহিলা	CZH4343231 ফটো উপলব্ধ	210 নাম : জয়মিলা বেগম স্বামীৰ নাম: মহম্মদ ইমৰান ঘৰ নং : ১৫৮ বয়স : 54 লিঙ্গ : মহিলা	CZH4343220 ফটো উপলব্ধ

211 নাম : নসীমা বেগম পিতাৰ নাম: ম.মুচলিম ঘৰ নং : ১৫৮ বয়স : 54 লিঙ্গ : মহিলা	CZH4345475 ফটো উপলব্ধ	212 নাম : চালমা বেগম পিতাৰ নাম: মুচলিম ঘৰ নং : ১৫৮ বয়স : 38 লিঙ্গ : মহিলা	CZH4343242 ফটো উপলব্ধ	213 নাম : ফাতিমা খাতুন পিতাৰ নাম: ইমৰানি হুছেইন ঘৰ নং : ১৫৮ বয়স : 30 লিঙ্গ : মহিলা	CZH4346672 ফটো উপলব্ধ
S 214 নাম : নাগমা খাতুন মাতৃৰ নাম: নসীমা বেগম ঘৰ নং : ১৫৮ বয়স : 29 লিঙ্গ : মহিলা	CZH4346070 ফটো উপলব্ধ	215 নাম : মুস্তাক আহমেদ পিতাৰ নাম: মহম্মদ হাসান ঘৰ নং : ১৫৮ বয়স : 28 লিঙ্গ : পুৰুষ	CZH0255448 ফটো উপলব্ধ	216 নাম : মহম্মদ সাহিদ পিতাৰ নাম: মহম্মদ হচন ঘৰ নং : ১৫৮ বয়স : 26 লিঙ্গ : পুৰুষ	CZH0459735 ফটো উপলব্ধ
217 নাম : শেখ আৰজু পিতাৰ নাম: ৰাজু খাঁন ঘৰ নং : 158 ক বয়স : 23 লিঙ্গ : পুৰুষ	CZH1502020 ফটো উপলব্ধ	218 নাম : বেজিয়া বেগম স্বামীৰ নাম: ইনুচ ঘৰ নং : ১৫৮ ক বয়স : 74 লিঙ্গ : মহিলা	CZH4343253 ফটো উপলব্ধ	219 নাম : ৰাজু খান পিতাৰ নাম: ইনুচ ঘৰ নং : ১৫৮ ক বয়স : 63 লিঙ্গ : পুৰুষ	CZH4343264 ফটো উপলব্ধ
# 220 নাম : মহম্মদ আমিন পিতাৰ নাম: মঃআইনুল ঘৰ নং : ১৮৫ক বয়স : 56 লিঙ্গ : পুৰুষ	CZH4343311 ফটো উপলব্ধ	221 নাম : জয়নাল খান পিতাৰ নাম: ইনুচ ঘৰ নং : ১৫৮ ক বয়স : 54 লিঙ্গ : পুৰুষ	CZH4343275 ফটো উপলব্ধ	222 নাম : চাহেৰা বেগম স্বামীৰ নাম: ৰাজু ঘৰ নং : ১৫৮ ক বয়স : 54 লিঙ্গ : মহিলা	CZH4343286 ফটো উপলব্ধ
# 223 নাম : নূৰ জাহান বেগম স্বামীৰ নাম: মহম্মদ ঘৰ নং : ১৮৫ক বয়স : 51 লিঙ্গ : মহিলা	CZH4343322 ফটো উপলব্ধ	224 নাম : ইমৰান খান পিতাৰ নাম: ৰাজু খান ঘৰ নং : ১৫৮ ক বয়স : 30 লিঙ্গ : পুৰুষ	CZH4345997 ফটো উপলব্ধ	# 225 নাম : মহম্মদ ৰাজাউল হুক পিতাৰ নাম: মহম্মদ আমিন আনচাৰী ঘৰ নং : ১৮৫ক বয়স : 29 লিঙ্গ : পুৰুষ	CZH1688717 ফটো উপলব্ধ
E 226 নাম : বিনোদ পিতাৰ নাম: ৰামচন্দ্র ঘৰ নং : ১৫৯ বয়স : 59 লিঙ্গ : পুৰুষ	CZH4343355 ফটো উপলব্ধ	227 নাম : মহেশ চৌধুৰী পিতাৰ নাম: ৰামচলিতাৰ ঘৰ নং : ১৫৯ বয়স : 53 লিঙ্গ : পুৰুষ	CZH4343333 ফটো উপলব্ধ	# 228 নাম : শ্যাম বাব সাহ পিতাৰ নাম: বিনোদ সাহ ঘৰ নং : ১৬০ বয়স : 30 লিঙ্গ : পুৰুষ	CZH0255497 ফটো উপলব্ধ
229 নাম : সীতা দেবী স্বামীৰ নাম: বিনোদ ঘৰ নং : ১৬০ বয়স : 57 লিঙ্গ : মহিলা	CZH4343366 ফটো উপলব্ধ	230 নাম : মহম্মদ ইছলাম পিতাৰ নাম: মহম্মদ ওচমান ঘৰ নং : ১৬১ বয়স : 64 লিঙ্গ : পুৰুষ	CZH4343402 ফটো উপলব্ধ	231 নাম : জয়বন খাতুন স্বামীৰ নাম: মহম্মদ ইছলাম ঘৰ নং : ১৬১ বয়স : 59 লিঙ্গ : মহিলা	CZH4343413 ফটো উপলব্ধ
232 নাম : মহম্মদ কাছিম পিতাৰ নাম: মহম্মদ ওচমান ঘৰ নং : ১৬১ বয়স : 56 লিঙ্গ : পুৰুষ	CZH4343424 ফটো উপলব্ধ	233 নাম : মহম্মদ ছখিল পিতাৰ নাম: মঃ ইছলাম ঘৰ নং : ১৬১ বয়স : 49 লিঙ্গ : পুৰুষ	CZH4343446 ফটো উপলব্ধ	# 234 নাম : বিজৱানা খাতুন স্বামীৰ নাম: ম. কাচিম ঘৰ নং : ১৬১ বয়স : 48 লিঙ্গ : মহিলা	CZH0038828 ফটো উপলব্ধ
235 নাম : আচমিনা খাতুন স্বামীৰ নাম: মঃ ছাকিল ঘৰ নং : ১৬১ বয়স : 46 লিঙ্গ : মহিলা	CZH4343457 ফটো উপলব্ধ	236 নাম : মহম্মদ আচফাক পিতাৰ নাম: মঃ খলিল আনচাৰী ঘৰ নং : ১৬২ বয়স : 63 লিঙ্গ : পুৰুষ	CZH1688320 ফটো উপলব্ধ	E 237 নাম : ৰাম অযোধ্যা শৰ্মা পিতাৰ নাম: ৰঘুনাথ শৰ্মা ঘৰ নং : ১৬৩ বয়স : 55 লিঙ্গ : পুৰুষ	CZH1688308 ফটো উপলব্ধ
238 নাম : সুন্দৰী দেৱী স্বামীৰ নাম: ৰাম অযোধ্যা শৰ্মা ঘৰ নং : ১৬৩ বয়স : 45 লিঙ্গ : মহিলা	CZH1688295 ফটো উপলব্ধ	E 239 নাম : বনোবাৰীলাল শৰ্মা পিতাৰ নাম: হনুমান ঘৰ নং : ১৭১ বয়স : 69 লিঙ্গ : পুৰুষ	CZH4343617 ফটো উপলব্ধ	240 নাম : গুশিলা দেৱী স্বামীৰ নাম: বনোবাৰীলাল ঘৰ নং : ১৭১ বয়স : 64 লিঙ্গ : মহিলা	CZH4343628 ফটো উপলব্ধ

241 নাম : গনেশ সাহ পিতাৰ নাম: দচাৰি ঘৰ নং : ১৭৩ বয়স : 69 লিঙ্গ : পুৰুষ	CZH4343708 ফটো উপলব্ধ	242 নাম : অমৰেন্দ্ৰ কুমাৰ দেউ পিতাৰ নাম: শিউনন্দন সাহ ঘৰ নং : ১৭৩ বয়স : 65 লিঙ্গ : পুৰুষ	CZH4343640 ফটো উপলব্ধ	243 নাম : দুৰ্গা দেবী স্বামীৰ নাম: গনেশ ঘৰ নং : ১৭৩ বয়স : 64 লিঙ্গ : মহিলা	CZH4343719 ফটো উপলব্ধ
244 নাম : শিউবচন শ্বাহ পিতাৰ নাম: নৰসিংহ ঘৰ নং : ১৭৩ বয়স : 64 লিঙ্গ : পুৰুষ	CZH4343662 ফটো উপলব্ধ	245 নাম : ইন্দ দেবী স্বামীৰ নাম: শত্ৰুঘন ঘৰ নং : ১৭৩ বয়স : 56 লিঙ্গ : মহিলা	CZH4343651 ফটো উপলব্ধ	246 নাম : নিলম কুমাৰী গুপ্তা পিতাৰ নাম: অমৰেন্দ্ৰ কুমাৰ দেও ঘৰ নং : ১৭৩ বয়স : 32 লিঙ্গ : মহিলা	CZH0132803 ফটো উপলব্ধ
247 নাম : জয়ৰাম সাহ পিতাৰ নাম: শিউবচন সাহ ঘৰ নং : ১৭৩ বয়স : 31 লিঙ্গ : পুৰুষ	CZH0044057 ফটো উপলব্ধ	248 নাম : নতন কুমাৰী গুপ্তা পিতাৰ নাম: অমৰেন্দ্ৰ কুমাৰ দেও ঘৰ নং : ১৭৩ বয়স : 31 লিঙ্গ : মহিলা	CZH0133843 ফটো উপলব্ধ	# 249 নাম : জ্যোতি কুমাৰী গুপ্তা পিতাৰ নাম: অমৰেন্দ্ৰ কুমাৰ গুপ্তা ঘৰ নং : ১৭৩ বয়স : 30 লিঙ্গ : মহিলা	CZH0132811 ফটো উপলব্ধ
250 নাম : বিকি শ্বাহ পিতাৰ নাম: গণেশ শ্বাহ ঘৰ নং : ১৭৩ বয়স : 29 লিঙ্গ : পুৰুষ	CZH4346003 ফটো উপলব্ধ	251 নাম : প্ৰকাশ কুমাৰ প্ৰসাদ পিতাৰ নাম: অমৰেন্দ্ৰ কুমাৰ প্ৰসাদ ঘৰ নং : 173 বয়স : 26 লিঙ্গ : পুৰুষ	CZH0526244 ফটো উপলব্ধ	252 নাম : বাচমতি দেবী স্বামীৰ নাম: হাজিৰা ঘৰ নং : ১৭৪ বয়স : 61 লিঙ্গ : মহিলা	CZH4343720 ফটো উপলব্ধ
253 নাম : বিদ্যা প্ৰসাদ পিতাৰ নাম: দুৰাৰীকা প্ৰসাদ ঘৰ নং : ১৭৪ বয়স : 52 লিঙ্গ : পুৰুষ	CZH0044388 ফটো উপলব্ধ	254 নাম : প্ৰমিলা দেবী স্বামীৰ নাম: বিদ্যা প্ৰসাদ ঘৰ নং : ১৭৪ বয়স : 46 লিঙ্গ : মহিলা	CZH0044438 ফটো উপলব্ধ	255 নাম : মিন্টু প্ৰসাদ পিতাৰ নাম: হাজিৰা ঘৰ নং : ১৭৪ বয়স : 37 লিঙ্গ : পুৰুষ	CZH4343731 ফটো উপলব্ধ
256 নাম : প্ৰিয়ংকা প্ৰসাদ স্বামীৰ নাম: মিত্তু প্ৰসাদ ঘৰ নং : ১৭৪ বয়স : 30 লিঙ্গ : মহিলা	CZH0044537 ফটো উপলব্ধ	257 নাম : বিষ্ণু কুমাৰী মাতৃৰ নাম: বাচমতী দেবী ঘৰ নং : ১৭৪ বয়স : 29 লিঙ্গ : মহিলা	CZH0044545 ফটো উপলব্ধ	258 নাম : ৰামপূজন সিং পিতাৰ নাম: বোন্দীলাল ঘৰ নং : ১৭৫ বয়স : 67 লিঙ্গ : পুৰুষ	CZH4343786 ফটো উপলব্ধ
259 নাম : সৰোজ দেবী স্বামীৰ নাম: ৰামপূজন ঘৰ নং : ১৭৫ বয়স : 59 লিঙ্গ : মহিলা	CZH4343797 ফটো উপলব্ধ	# 260 নাম : অশোক কুমাৰ সিং পিতাৰ নাম: বৃন্দী লাল সিং ঘৰ নং : ১৭৫ বয়স : 57 লিঙ্গ : পুৰুষ	CZH4343800 ফটো উপলব্ধ	261 নাম : পুষ্পা দেবী স্বামীৰ নাম: অশোক কুমাৰ ঘৰ নং : ১৭৫ বয়স : 51 লিঙ্গ : মহিলা	CZH4343811 ফটো উপলব্ধ
262 নাম : বিজয় কুমাৰ সিং পিতাৰ নাম: ৰামপূজন ঘৰ নং : ১৭৫ বয়স : 44 লিঙ্গ : পুৰুষ	CZH4343822 ফটো উপলব্ধ	263 নাম : জয় কুমাৰ সিং পিতাৰ নাম: ৰামপূজন ঘৰ নং : ১৭৫ বয়স : 37 লিঙ্গ : পুৰুষ	CZH4343833 ফটো উপলব্ধ	264 নাম : অঞ্জলী সিং স্বামীৰ নাম: বিজয় কুমাৰ সিং ঘৰ নং : ১৭৫ বয়স : 37 লিঙ্গ : মহিলা	CZH1688422 ফটো উপলব্ধ
265 নাম : সঞ্জীৱ কুমাৰ সিং পিতাৰ নাম: অশোক কুমাৰ সিং ঘৰ নং : ১৭৫ বয়স : 33 লিঙ্গ : পুৰুষ	CZH1688411 ফটো উপলব্ধ	266 নাম : অঞ্জলী সিং স্বামীৰ নাম: জয় কুমাৰ সিং ঘৰ নং : 175 বয়স : 33 লিঙ্গ : মহিলা	SEW0063065 ফটো উপলব্ধ	267 নাম : ৰঞ্জীতা কুমাৰী সিং পিতাৰ নাম: অশোক কুমাৰ সিং ঘৰ নং : ১৭৫ বয়স : 30 লিঙ্গ : মহিলা	CZH1753464 ফটো উপলব্ধ
268 নাম : ৰিত সিং স্বামীৰ নাম: সুৰজ কুমাৰ সিং ঘৰ নং : 175 বয়স : 29 লিঙ্গ : মহিলা	SEW0142638 ফটো উপলব্ধ	269 নাম : সুৰজ কুমাৰ সিং পিতাৰ নাম: অশোক কুমাৰ সিং ঘৰ নং : ১৭৫ বয়স : 28 লিঙ্গ : মহিলা	CZH0044776 ফটো উপলব্ধ	270 নাম : নবাল কিশোৰ পেটেল পিতাৰ নাম: পিতাম্বৰ ঘৰ নং : ১৭৫ক বয়স : 54 লিঙ্গ : পুৰুষ	CZH4343866 ফটো উপলব্ধ

271 নাম : বিন্দু দেবী স্বামীৰ নাম : নবল ঘৰ নং : ১৭৫ক বয়স : 48 লিঙ্গ : মহিলা	CZH4343877 ফটো উপলব্ধ	272 নাম : নৰংলাল আগৰৱাল পিতাৰ নাম : দীনদয়াল ঘৰ নং : ১৭৬ বয়স : 80 লিঙ্গ : পুৰুষ	CZH4343902 ফটো উপলব্ধ	273 নাম : ধনপতি দেবী স্বামীৰ নাম : নৰংলাল ঘৰ নং : ১৭৬ বয়স : 72 লিঙ্গ : মহিলা	CZH4343913 ফটো উপলব্ধ
# 274 নাম : কুমল আগৰৱাল পিতাৰ নাম : নৰংলাল আগৰৱাল ঘৰ নং : ১৭৬ বয়স : 31 লিঙ্গ : মহিলা	CZH0045237 ফটো উপলব্ধ	275 নাম : নেইমা বেগম স্বামীৰ নাম : মহম্মদ হামিদ ঘৰ নং : ১৭৭ বয়স : 74 লিঙ্গ : মহিলা	CZH4343946 ফটো উপলব্ধ	# 276 নাম : ৰাম প্ৰবেশ সাহ পিতাৰ নাম : মিচৰিলাল ঘৰ নং : ১৭৭ক বয়স : 57 লিঙ্গ : পুৰুষ	CZH4344007 ফটো উপলব্ধ
277 নাম : জাভেদ আহমেদ পিতাৰ নাম : ম. হামিদ ঘৰ নং : ১৭৭ বয়স : 51 লিঙ্গ : পুৰুষ	CZH4343957 ফটো উপলব্ধ	E 278 নাম : সীতা দেবী স্বামীৰ নাম : ৰামপ্ৰবেশ ঘৰ নং : ১৭৭ বয়স : 49 লিঙ্গ : মহিলা	CZH4344018 ফটো উপলব্ধ	279 নাম : খুৰ্চিদ আহমেদ পিতাৰ নাম : ম. হামিদ ঘৰ নং : ১৭৭ বয়স : 40 লিঙ্গ : পুৰুষ	CZH4343980 ফটো উপলব্ধ
280 নাম : জুবৈৰ আহমেদ পিতাৰ নাম : ম. হামিদ ঘৰ নং : ১৭৭ বয়স : 39 লিঙ্গ : পুৰুষ	CZH4343991 ফটো উপলব্ধ	# 281 নাম : সন্তোষ প্ৰচাদ পিতাৰ নাম : ৰাজ কুমাৰ প্ৰচাদ ঘৰ নং : ১৭৭ঘ বয়স : 22 লিঙ্গ : পুৰুষ	CZH1464007 ফটো উপলব্ধ	# 282 নাম : গায়ত্ৰী দেৱী স্বামীৰ নাম : ৰাজ কুমাৰ প্ৰসাদ ঘৰ নং : ১৭৭ঘ বয়স : 37 লিঙ্গ : মহিলা	CZH0045476 ফটো উপলব্ধ
283 নাম : সতন সাহ পিতাৰ নাম : আজিত ঘৰ নং : ১৭৭খ বয়স : 59 লিঙ্গ : পুৰুষ	CZH4344041 ফটো উপলব্ধ	284 নাম : জগনাথ সাহ পিতাৰ নাম : ৰামচন্দ্ৰ ঘৰ নং : ১৭৭খ বয়স : 51 লিঙ্গ : পুৰুষ	CZH4344029 ফটো উপলব্ধ	285 নাম : হীৰা সাহ পিতাৰ নাম : কেশৰ ঘৰ নং : ১৭৭গ বয়স : 49 লিঙ্গ : পুৰুষ	CZH4344085 ফটো উপলব্ধ
# 286 নাম : শ্ৰীধৰ সাহ পিতাৰ নাম : জনক সাহ ঘৰ নং : ১৭৭গ বয়স : 47 লিঙ্গ : পুৰুষ	CZH4344096 ফটো উপলব্ধ	287 নাম : কবিন্দ্ৰ ৰায় পিতাৰ নাম : বলিন্দ্ৰ ঘৰ নং : ১৭৭গ বয়স : 47 লিঙ্গ : পুৰুষ	CZH4344121 ফটো উপলব্ধ	288 নাম : কানাইয়া সাহ পিতাৰ নাম : সতন ঘৰ নং : ১৭৭খ বয়স : 44 লিঙ্গ : পুৰুষ	CZH4344052 ফটো উপলব্ধ
# 289 নাম : ৰাজকুমাৰ প্ৰসাদ পিতাৰ নাম : নাগেশ্বৰ প্ৰসাদ ঘৰ নং : ১৭৭ঘ বয়স : 44 লিঙ্গ : পুৰুষ	CZH4344132 ফটো উপলব্ধ	290 নাম : দুৰ্গা সাহ পিতাৰ নাম : কেশৰ ঘৰ নং : ১৭৭গ বয়স : 41 লিঙ্গ : পুৰুষ	CZH4344109 ফটো উপলব্ধ	291 নাম : জামিলা খাতুন স্বামীৰ নাম : মহম্মদ দিলবাহাৰ ঘৰ নং : ১৭৮ বয়স : 76 লিঙ্গ : মহিলা	CZH4344154 ফটো উপলব্ধ
292 নাম : মহঃ আহমেদ ৰাজা ত্ৰাসাৰী পিতাৰ নাম : মহঃ কাসিম অসাৰী ঘৰ নং : ১৭৮ বয়স : 60 লিঙ্গ : পুৰুষ	CZH4344176 ফটো উপলব্ধ	293 নাম : ইউচুফ আনসাৰী পিতাৰ নাম : ম. দিল ঘৰ নং : ১৭৮ বয়স : 59 লিঙ্গ : পুৰুষ	CZH4344165 ফটো উপলব্ধ	294 নাম : আছমা পিতাৰ নাম : লাটে দিলবাহাৰ আনচাৰী ঘৰ নং : ১৭৮ বয়স : 54 লিঙ্গ : মহিলা	CZH1809532 ফটো উপলব্ধ
295 নাম : নৰ নীচা স্বামীৰ নাম : আহমেদ ৰাজা অসাৰী ঘৰ নং : ১৭৮ বয়স : 51 লিঙ্গ : মহিলা	CZH4344187 ফটো উপলব্ধ	296 নাম : চাবানা পাৰবিন স্বামীৰ নাম : ইউচুফ ঘৰ নং : ১৭৮ বয়স : 49 লিঙ্গ : মহিলা	CZH4344198 ফটো উপলব্ধ	297 নাম : ইউনচ আহমেদ পিতাৰ নাম : মহম্মদ দিলবাহাৰ ঘৰ নং : ১৭৮ বয়স : 49 লিঙ্গ : পুৰুষ	CZH4344201 ফটো উপলব্ধ
298 নাম : ইলিয়াচ আনসাৰী পিতাৰ নাম : মহম্মদ দিলবাহাৰ ঘৰ নং : ১৭৮ বয়স : 46 লিঙ্গ : পুৰুষ	CZH4344212 ফটো উপলব্ধ	299 নাম : মেহজাবিন অনসাৰী স্বামীৰ নাম : ইউনুস আহমেদ ঘৰ নং : ১৭৮ বয়স : 42 লিঙ্গ : মহিলা	CZH0046078 ফটো উপলব্ধ	300 নাম : ইদ্ৰিচ আনসাৰী পিতাৰ নাম : ম.দিল ঘৰ নং : ১৭৮ বয়স : 41 লিঙ্গ : পুৰুষ	CZH4344223 ফটো উপলব্ধ

301 নাম : নাজমা খাটন স্বামীৰ নাম: হালিয়াচ আনচাৰী ঘৰ নং : ১৭৮ বয়স : 40 লিঙ্গ : মহিলা	CZH0046086 ফটো উপলব্ধ	302 নাম : শবনম পাৰবিন স্বামীৰ নাম: শকীল আহমেদ ঘৰ নং : 178 বয়স : 36 লিঙ্গ : মহিলা	CZH1199355 ফটো উপলব্ধ	303 নাম : শকিল আহমেদ পিতাৰ নাম: আহমেদ ৰাজা অসৰী ঘৰ নং : ১৭৮ বয়স : 34 লিঙ্গ : পুৰুষ	CZH4346683 ফটো উপলব্ধ
304 নাম : লেইলা খাটন স্বামীৰ নাম: হাদিছ আনচাৰী ঘৰ নং : ১৭৮ বয়স : 33 লিঙ্গ : মহিলা	CZH0046136 ফটো উপলব্ধ	305 নাম : আসিফ ইকবাল মাতৃৰ নাম: আছমা ঘৰ নং : ১৭৮ বয়স : 31 লিঙ্গ : পুৰুষ	CZH1809771 ফটো উপলব্ধ	306 নাম : চেলীম আহমেদ পিতাৰ নাম: আহমেদ ৰাজা আনছাৰী ঘৰ নং : ১৭৮ বয়স : 30 লিঙ্গ : পুৰুষ	CZH0318295 ফটো উপলব্ধ
# 307 নাম : নিখত পাৰবীন পিতাৰ নাম: ইউসুফ আনচাৰী ঘৰ নং : ১৭৮ বয়স : 28 লিঙ্গ : মহিলা	CZH0132720 ফটো উপলব্ধ	308 নাম : আদিল আনচাৰী পিতাৰ নাম: হালিয়াছ আনচাৰী ঘৰ নং : ১৭৮ বয়স : 21 লিঙ্গ : পুৰুষ	CZH1809789 ফটো উপলব্ধ	E 309 নাম : শেখ ৰিয়াজুদ্দিন পিতাৰ নাম: শেখ আফতাবউদ্দিন ঘৰ নং : ১৭৮ বয়স : ৭ লিঙ্গ : পুৰুষ	CZH4344347 ফটো উপলব্ধ
310 নাম : তাহেৰা খাতুন স্বামীৰ নাম: শেখ ৰিয়াজুদ্দিন ঘৰ নং : ১৭৯ বয়স : 56 লিঙ্গ : মহিলা	CZH4344336 ফটো উপলব্ধ	311 নাম : মনচুৰ চিদ্দিকী পিতাৰ নাম: মুস্তাফা চিদ্দিকী ঘৰ নং : ১৭৯ বয়স : 51 লিঙ্গ : পুৰুষ	CZH4344278 ফটো উপলব্ধ	312 নাম : আফচানা বেগম স্বামীৰ নাম: মনচুৰ সিদ্দিকী ঘৰ নং : ১৭৯ বয়স : 49 লিঙ্গ : মহিলা	CZH4344267 ফটো উপলব্ধ
313 নাম : আনৱাৰ আলি পিতাৰ নাম: আহমেদ আলি ঘৰ নং : 179 বয়স : 46 লিঙ্গ : পুৰুষ	CZH4344289 ফটো উপলব্ধ	314 নাম : সুভা দেৱী মাতৃৰ নাম: কেশল্যা দেৱী ঘৰ নং : ১৭৯ ক বয়স : 39 লিঙ্গ : মহিলা	CZH0193771 ফটো উপলব্ধ	315 নাম : ৰুবিনা বেগম স্বামীৰ নাম: আনোৱাৰা আলী ঘৰ নং : 179 বয়স : 39 লিঙ্গ : মহিলা	CZH4344358 ফটো উপলব্ধ
# 316 নাম : ৰামপুকাৰ সাহ পিতাৰ নাম: মেজিষ্টাৰ সাহ ঘৰ নং : ১৭৯গ বয়স : 36 লিঙ্গ : পুৰুষ	CZH0258038 ফটো উপলব্ধ	317 নাম : আব্দুল ৰজক পিতাৰ নাম: শেখ ৰিয়াজুদ্দিন ঘৰ নং : ১৭৯ বয়স : 29 লিঙ্গ : পুৰুষ	CZH4346081 ফটো উপলব্ধ	318 নাম : সাইকা পাৰবিন পিতাৰ নাম: মনচুৰ আলম ঘৰ নং : 179 বয়স : 20 লিঙ্গ : মহিলা	SEW0063123 ফটো উপলব্ধ
319 নাম : সাজিয়া পাৰবিন পিতাৰ নাম: আনোৱাৰ আলী ঘৰ নং : ১৭৯ বয়স : 20 লিঙ্গ : মহিলা	SEW0102665 ফটো উপলব্ধ	320 নাম : কৌশল্যা দেৱী স্বামীৰ নাম: ৰাজেন্দ্ৰ চৌধৰী ঘৰ নং : ১৭৯ক বয়স : 70 লিঙ্গ : মহিলা	CZH4345884 ফটো উপলব্ধ	321 নাম : শিব শংকৰ জয়সোয়াল পিতাৰ নাম: সপুহদেউ ঘৰ নং : ১৭৯ক বয়স : 64 লিঙ্গ : পুৰুষ	CZH4344245 ফটো উপলব্ধ
322 নাম : টেটেৰী দেৱী স্বামীৰ নাম: শিউশংকৰ ঘৰ নং : ১৭৯ বয়স : 59 লিঙ্গ : মহিলা	CZH4344256 ফটো উপলব্ধ	323 নাম : আখতাৰ হুচেইন পিতাৰ নাম: এম.ডি. ইছৰাইল ঘৰ নং : ১৭৯ক বয়স : 59 লিঙ্গ : পুৰুষ	CZH4344314 ফটো উপলব্ধ	324 নাম : চাবৰা খাতুন স্বামীৰ নাম: আৰ্থতাৰ ঘৰ নং : ১৭৯ক বয়স : 54 লিঙ্গ : মহিলা	CZH4344325 ফটো উপলব্ধ
325 নাম : তবচুম বেগম স্বামীৰ নাম: মহম্মদ নজৰুল ঘৰ নং : ১৭৯খ বয়স : 47 লিঙ্গ : মহিলা	CZH1688342 ফটো উপলব্ধ	326 নাম : প্ৰকাশ জৈসবাল পিতাৰ নাম: শিব শংকৰ জৈসবাল ঘৰ নং : ১৭৯ক বয়স : 43 লিঙ্গ : পুৰুষ	CZH4344290 ফটো উপলব্ধ	327 নাম : মহম্মদ নজৰুল পিতাৰ নাম: মহম্মদ নয়ামত ঘৰ নং : ১৭৯খ বয়স : 41 লিঙ্গ : পুৰুষ	CZH1688331 ফটো উপলব্ধ
328 নাম : সুনীতা জয়ছোৱাল স্বামীৰ নাম: প্ৰকাশ জয়ছোৱাল ঘৰ নং : ১৭৯ক বয়স : 33 লিঙ্গ : মহিলা	CZH4346332 ফটো উপলব্ধ	329 নাম : সুধীৰ জয়ছোৱাল পিতাৰ নাম: শিউশংকৰ জয়ছোৱাল ঘৰ নং : ১৭৯ক বয়স : 29 লিঙ্গ : পুৰুষ	CZH1688104 ফটো উপলব্ধ	330 নাম : জুবেদা বান স্বামীৰ নাম: মনজুৰ আলম ঘৰ নং : ১৮০ বয়স : 77 লিঙ্গ : মহিলা	CZH4344369 ফটো উপলব্ধ

331 নাম : ফাৰুক আলম পিতাৰ নাম: মঞ্জুৰ আলম ঘৰ নং : ১৮০ বয়স : 60 লিঙ্গ : পুৰুষ	CZH4344370 ফটো উপলব্ধ	332 নাম : বিয়াজ আলম পিতাৰ নাম: মঞ্জুৰ আলম ঘৰ নং : ১৮০ বয়স : 57 লিঙ্গ : পুৰুষ	CZH4344392 ফটো উপলব্ধ	333 নাম : জেবিন কৌচাৰ স্বামীৰ নাম: ফাৰুক ঘৰ নং : ১৮০ বয়স : 53 লিঙ্গ : মহিলা	CZH4344381 ফটো উপলব্ধ
334 নাম : নুজহত পাৰবিন স্বামীৰ নাম: বিয়াজ ঘৰ নং : ১৮০ বয়স : 51 লিঙ্গ : মহিলা	CZH4344405 ফটো উপলব্ধ	335 নাম : ৰেন সিং স্বামীৰ নাম: জয়নাৰায়ণ সিং ঘৰ নং : ১৮০ ক বয়স : 34 লিঙ্গ : মহিলা	CZH0195313 ফটো উপলব্ধ	336 নাম : ফহদ আলম পিতাৰ নাম: ফাৰুক আলম ঘৰ নং : ১৮০ বয়স : 32 লিঙ্গ : পুৰুষ	CZH4345839 ফটো উপলব্ধ
337 নাম : মহম্মাদ ৰাজি আলম পিতাৰ নাম: মহম্মাদ বিয়াজ আলম ঘৰ নং : ১৮০ বয়স : 32 লিঙ্গ : পুৰুষ	CZH0258319 ফটো উপলব্ধ	# 338 নাম : পূজা সিং স্বামীৰ নাম: পাৰস সিং ঘৰ নং : ১৮০ক বয়স : 29 লিঙ্গ : মহিলা	CZH1472133 ফটো উপলব্ধ	339 নাম : ৰাজ সিং পিতাৰ নাম: মুন্না সিং ঘৰ নং : ১৮০ক বয়স : 26 লিঙ্গ : পুৰুষ	CZH0132670 ফটো উপলব্ধ
340 নাম : ফ ৰদীন আলম পিতাৰ নাম: মঃ ফাৰুক আলম ঘৰ নং : ১৮০ বয়স : 26 লিঙ্গ : পুৰুষ	CZH0239483 ফটো উপলব্ধ	# 341 নাম : চঞ্চল সিং পিতাৰ নাম: বিনোদ সিং ঘৰ নং : 180ক বয়স : 27 লিঙ্গ : মহিলা	JXP0265538 ফটো উপলব্ধ	342 নাম : চিচৰণ সিং পিতাৰ নাম: দেবেন সিং ঘৰ নং : ১৮০ক বয়স : 56 লিঙ্গ : পুৰুষ	CZH1688637 ফটো উপলব্ধ
343 নাম : ৰাজেন সিং পিতাৰ নাম: দেবেন সিং ঘৰ নং : ১৮০ক বয়স : 52 লিঙ্গ : পুৰুষ	CZH4344438 ফটো উপলব্ধ	344 নাম : ভাৰতী দেবী স্বামীৰ নাম: ৰাজেন সিং ঘৰ নং : ১৮০ক বয়স : 50 লিঙ্গ : মহিলা	CZH4344449 ফটো উপলব্ধ	345 নাম : জয়নাৰায়ন সিং পিতাৰ নাম: দেবেন সিং ঘৰ নং : ১৮০ক বয়স : 48 লিঙ্গ : পুৰুষ	CZH4344427 ফটো উপলব্ধ
346 নাম : ৰমতী সিং স্বামীৰ নাম: মুন্না সিং ঘৰ নং : ১৮০ক বয়স : 46 লিঙ্গ : মহিলা	CZH4344461 ফটো উপলব্ধ	347 নাম : পাৰশ সিং পিতাৰ নাম: চিচৰণ সিং ঘৰ নং : ১৮০ক বয়স : 33 লিঙ্গ : পুৰুষ	CZH1688659 ফটো উপলব্ধ	348 নাম : নেইনা সিং পিতাৰ নাম: মুন্না সিং ঘৰ নং : ১৮০ক বয়স : 29 লিঙ্গ : মহিলা	CZH1688615 ফটো উপলব্ধ
349 নাম : অন্ন সিং পিতাৰ নাম: ৰাজেন সিং ঘৰ নং : ১৮০ক বয়স : 29 লিঙ্গ : মহিলা	CZH1688626 ফটো উপলব্ধ	350 নাম : আশ্ব সিং পিতাৰ নাম: ৰাজেন সিং ঘৰ নং : ১৮০ক বয়স : 29 লিঙ্গ : পুৰুষ	CZH4346605 ফটো উপলব্ধ	351 নাম : দাৰোগা আনসাৰী পিতাৰ নাম: ইমামুদ্দিন আনাচাৰি ঘৰ নং : ১৮১ বয়স : 64 লিঙ্গ : পুৰুষ	CZH4344541 ফটো উপলব্ধ
352 নাম : হোচনাৰা বেগম স্বামীৰ নাম: দাৰোগা ঘৰ নং : ১৮১ বয়স : 59 লিঙ্গ : মহিলা	CZH4344552 ফটো উপলব্ধ	353 নাম : গুদ্দ শৰ্মা পিতাৰ নাম: অম্বিকা শৰ্মা ঘৰ নং : ১৮১ খ বয়স : 43 লিঙ্গ : পুৰুষ	CZH0193680 ফটো উপলব্ধ	354 নাম : মুস্তাফা আনসাৰী পিতাৰ নাম: দাৰোগা আনসাৰী ঘৰ নং : ১৮১ বয়স : 40 লিঙ্গ : পুৰুষ	CZH4344563 ফটো উপলব্ধ
355 নাম : গুদিয়া শৰ্মা স্বামীৰ নাম: গুদ্দ শৰ্মা ঘৰ নং : ১৮১ খ বয়স : 37 লিঙ্গ : মহিলা	CZH0193730 ফটো উপলব্ধ	356 নাম : ৰেহানা বেগম পিতাৰ নাম: দাৰোগা আনচাৰী ঘৰ নং : ১৮১ বয়স : 37 লিঙ্গ : মহিলা	CZH4344585 ফটো উপলব্ধ	357 নাম : আফচানা বেগম পিতাৰ নাম: দাৰোগা আনচাৰি ঘৰ নং : ১৮১ বয়স : 34 লিঙ্গ : মহিলা	CZH4344596 ফটো উপলব্ধ
358 নাম : বুকচাৰ খাতুন স্বামীৰ নাম: মুস্তাফা আনচাৰী ঘৰ নং : ১৮১ বয়স : 32 লিঙ্গ : মহিলা	CZH1688160 ফটো উপলব্ধ	359 নাম : সন্তোষ ৰাম পিতাৰ নাম: ৰাজু ৰাম ঘৰ নং : ১৮১ গ বয়স : 29 লিঙ্গ : পুৰুষ	CZH0048819 ফটো উপলব্ধ	360 নাম : আশা দেৱী স্বামীৰ নাম: উপেন্দ্ৰ ৰাম ঘৰ নং : ১৮১ক বয়স : 57 লিঙ্গ : মহিলা	CZH0258418 ফটো উপলব্ধ

361 নাম : বেচানি দেবী স্বামীৰ নাম : ৰাজ কুমাৰ ৰাম ঘৰ নং : 181 ক বয়স : 36 লিঙ্গ : মহিলা	CZH1806520 ফটো উপলব্ধ	362 নাম : শচীন শৰ্মা পিতাৰ নাম : গুৰু শৰ্মা ঘৰ নং : 181 খ বয়স : 21 লিঙ্গ : পুৰুষ	SEW0132449 ফটো উপলব্ধ	363 নাম : ৰাজ ৰাম পিতাৰ নাম : বৃষ্ণ ৰাম ঘৰ নং : 1৮১গ বয়স : 64 লিঙ্গ : পুৰুষ	CZH4344609 ফটো উপলব্ধ
364 নাম : সুনিতা দেবী স্বামীৰ নাম : ৰাজু ঘৰ নং : 1৮১গ বয়স : 59 লিঙ্গ : মহিলা	CZH4344610 ফটো উপলব্ধ	365 নাম : সুবিন্দৰ সাহানী পিতাৰ নাম : পাহাৰি ঘৰ নং : 1৮১ক বয়স : 54 লিঙ্গ : পুৰুষ	CZH4344530 ফটো উপলব্ধ	366 নাম : নৰেশ সিং পিতাৰ নাম : দেবেন ঘৰ নং : 1৮১ক বয়স : 44 লিঙ্গ : পুৰুষ	CZH4344507 ফটো উপলব্ধ
367 নাম : পিংকী সিং স্বামীৰ নাম : নৰেশ ঘৰ নং : 1৮১ক বয়স : 41 লিঙ্গ : মহিলা	CZH4344529 ফটো উপলব্ধ	368 নাম : ৰীণা দেবী পিতাৰ নাম : ৰাজু ৰাম দাস ঘৰ নং : 1৮১ক বয়স : 33 লিঙ্গ : মহিলা	CZH1688171 ফটো উপলব্ধ	369 নাম : নাজিৰ খান পিতাৰ নাম : চামচুদ্দিন ঘৰ নং : 1৮১ক বয়স : 65 লিঙ্গ : পুৰুষ	CZH4344621 ফটো উপলব্ধ
370 নাম : ছায়েৰা বেগম স্বামীৰ নাম : নাজিৰ ঘৰ নং : 1৮২ বয়স : 55 লিঙ্গ : মহিলা	CZH4344632 ফটো উপলব্ধ	371 নাম : সুৰেশ ৰায় পিতাৰ নাম : যোগেন্দ্ৰ ৰায় ঘৰ নং : 1৮২ ক বয়স : 45 লিঙ্গ : পুৰুষ	CZH0195230 ফটো উপলব্ধ	# 372 নাম : নীল দেবী স্বামীৰ নাম : সুৰেশ ৰায় ঘৰ নং : 1৮২ক বয়স : 40 লিঙ্গ : মহিলা	CZH0195255 ফটো উপলব্ধ
373 নাম : ছাজাদ খান পিতাৰ নাম : নাজিৰ খান ঘৰ নং : 182 বয়স : 25 লিঙ্গ : পুৰুষ	CZH0329524 ফটো উপলব্ধ	# 374 নাম : অমিত কুমাৰ পিতাৰ নাম : সুৰেশ ৰাই ঘৰ নং : 1৮২ক বয়স : 23 লিঙ্গ : পুৰুষ	CZH1464114 ফটো উপলব্ধ	375 নাম : ৰামলাল চাহানী পিতাৰ নাম : দেবদীপ ঘৰ নং : 1৮৪ বয়স : 66 লিঙ্গ : পুৰুষ	CZH4344654 ফটো উপলব্ধ
376 নাম : শান্তি দেবী স্বামীৰ নাম : ৰামলাল ঘৰ নং : 1৮৪ বয়স : 56 লিঙ্গ : মহিলা	CZH4344665 ফটো উপলব্ধ	377 নাম : সীতা দেবী স্বামীৰ নাম : ৰামেশ্বৰ ঘৰ নং : 1৮৫ বয়স : 56 লিঙ্গ : মহিলা	CZH4344687 ফটো উপলব্ধ	E 378 নাম : ৰবি শংকৰ মহাত্ম পিতাৰ নাম : ৰামেশ্বৰ ঘৰ নং : 1৮৫ বয়স : 43 লিঙ্গ : পুৰুষ	CZH4344698 ফটো উপলব্ধ
379 নাম : সৰিতা দেবী স্বামীৰ নাম : ৰবিশংকৰ ঘৰ নং : 1৮৫ বয়স : 39 লিঙ্গ : মহিলা	CZH4344701 ফটো উপলব্ধ	380 নাম : হেনা বেগম পিতাৰ নাম : ম. আখিন আনচাৰী ঘৰ নং : 1৮৫ ক বয়স : 27 লিঙ্গ : মহিলা	CZH0049908 ফটো উপলব্ধ	381 নাম : যোগিন্দ্ৰ সাহ পিতাৰ নাম : শিউজান ঘৰ নং : 1৮৬ বয়স : 74 লিঙ্গ : পুৰুষ	CZH4344723 ফটো উপলব্ধ
382 নাম : ৰামেশ্বৰ সাহ পিতাৰ নাম : শিবগ্যান সাহ ঘৰ নং : 1৮৬ বয়স : 66 লিঙ্গ : পুৰুষ	CZH4344734 ফটো উপলব্ধ	383 নাম : ৰামবাবু সাহ পিতাৰ নাম : শংকৰ ঘৰ নং : 1৮৬ বয়স : 56 লিঙ্গ : পুৰুষ	CZH4344745 ফটো উপলব্ধ	384 নাম : ৰামলাল সাহ পিতাৰ নাম : মিচাৰিলাল ঘৰ নং : 1৮৬ বয়স : 54 লিঙ্গ : পুৰুষ	CZH4344756 ফটো উপলব্ধ
385 নাম : জগনাথ সাহ পিতাৰ নাম : যোগিন্দ্ৰ ঘৰ নং : 1৮৬ বয়স : 48 লিঙ্গ : পুৰুষ	CZH4344767 ফটো উপলব্ধ	386 নাম : হৰিদেনাৰায়ন সিং পিতাৰ নাম : ৰামনৰেশ ঘৰ নং : 1৮৭ বয়স : 81 লিঙ্গ : পুৰুষ	CZH4344858 ফটো উপলব্ধ	E 387 নাম : সীতাৰাম সুহানী পিতাৰ নাম : দেউৰীপ ঘৰ নং : 1৮৭ বয়স : 67 লিঙ্গ : পুৰুষ	CZH4344905 ফটো উপলব্ধ
E 388 নাম : শান্তি দেবী স্বামীৰ নাম : সীতাৰাম ঘৰ নং : 1৮৭ বয়স : 64 লিঙ্গ : মহিলা	CZH4344916 ফটো উপলব্ধ	389 নাম : বীৰ বাহাদুৰ শৰ্মা পিতাৰ নাম : দীনদয়াল ঘৰ নং : 1৮৭ বয়স : 60 লিঙ্গ : পুৰুষ	CZH4344778 ফটো উপলব্ধ	390 নাম : চন্দ্ৰ সাহ পিতাৰ নাম : ৰামৰিত ঘৰ নং : 1৮৭ বয়স : 59 লিঙ্গ : পুৰুষ	CZH4344790 ফটো উপলব্ধ

391 নাম : সুৰজ দেবী স্বামীৰ নাম: বীৰ বাহাদুৰ ঘৰ নং : ১৮৭ বয়স : 56 লিঙ্গ : মহিলা	CZH4344789 ফটো উপলব্ধ	392 নাম : হৰেনথা সাহ পিতাৰ নাম: বামাৰত ঘৰ নং : ১৮৭ বয়স : 54 লিঙ্গ : পুৰুষ	CZH4344814 ফটো উপলব্ধ	393 নাম : লীলাবতী দেবী স্বামীৰ নাম: চন্দ্ৰ ঘৰ নং : ১৮৭ বয়স : 54 লিঙ্গ : মহিলা	CZH4344825 ফটো উপলব্ধ
394 নাম : অনিতা সিং স্বামীৰ নাম: বাজেশ ঘৰ নং : ১৮৭ বয়স : 53 লিঙ্গ : মহিলা	CZH4344881 ফটো উপলব্ধ	395 নাম : কুসুম দেবী স্বামীৰ নাম: হৰেনাথ ঘৰ নং : ১৮৭ বয়স : 47 লিঙ্গ : মহিলা	CZH4344847 ফটো উপলব্ধ	396 নাম : প্ৰতিমা দেবী পিতাৰ নাম: শম্ভু সাহ ঘৰ নং : 187 বয়স : 38 লিঙ্গ : মহিলা	CZH0517227 ফটো উপলব্ধ
397 নাম : জিতেন্দ্ৰ ভাৰতী পিতাৰ নাম: বিন্দাচল ভাৰতী ঘৰ নং : 33 বয়স : 33 লিঙ্গ : পুৰুষ	CZH0050187 ফটো উপলব্ধ	398 নাম : বুৰী দেৱী স্বামীৰ নাম: জিতেন্দ্ৰ ভাৰতী ঘৰ নং : 31 বয়স : 31 লিঙ্গ : মহিলা	CZH0050286 ফটো উপলব্ধ	399 নাম : বিকাশ শৰ্মা পিতাৰ নাম: বিৰ বাহাদুৰ শৰ্মা ঘৰ নং : 30 বয়স : 30 লিঙ্গ : পুৰুষ	CZH1688126 ফটো উপলব্ধ
400 নাম : প্ৰীতি সিং পিতাৰ নাম: বাজেশ কুমাৰ সিং ঘৰ নং : ১৮৭ বয়স : 30 লিঙ্গ : মহিলা	CZH4346923 ফটো উপলব্ধ	401 নাম : কাজল শৰ্মা স্বামীৰ নাম: বিকাশ শৰ্মা ঘৰ নং : 187 বয়স : 30 লিঙ্গ : মহিলা	SEW0138883 ফটো উপলব্ধ	402 নাম : অৰবিন্দ কুমাৰ সিং পিতাৰ নাম: হৰিদে নাৰায়ন সিং ঘৰ নং : ১৮৭ বয়স : 29 লিঙ্গ : পুৰুষ	CZH4346901 ফটো উপলব্ধ
403 নাম : আনন্দ কুমাৰ সাহ পিতাৰ নাম: শম্ভু সাহ ঘৰ নং : ১৮৭ বয়স : 29 লিঙ্গ : পুৰুষ	CZH1688091 ফটো উপলব্ধ	404 নাম : গৌতম সাহানী পিতাৰ নাম: সীতাৰাম সাহানী ঘৰ নং : ১৮৭ বয়স : 29 লিঙ্গ : পুৰুষ	CZH1688079 ফটো উপলব্ধ	405 নাম : সুনীল ভাৰতী পিতাৰ নাম: বিন্দাচল ভাৰতী ঘৰ নং : ১৮৭ বয়স : 28 লিঙ্গ : পুৰুষ	CZH0050237 ফটো উপলব্ধ
406 নাম : অঞ্জলী গোস্বামী পিতাৰ নাম: যোগেন ঘৰ নং : ১৮৮ বয়স : 59 লিঙ্গ : মহিলা	CZH4344983 ফটো উপলব্ধ	407 নাম : ইৰা গোস্বামী পিতাৰ নাম: যোগেন ঘৰ নং : ১৮৮ বয়স : 54 লিঙ্গ : মহিলা	CZH4344994 ফটো উপলব্ধ	408 নাম : ফাতেমা খাতুন স্বামীৰ নাম: তামিজুল ঘৰ নং : ১৮৯ বয়স : 76 লিঙ্গ : মহিলা	CZH4345000 ফটো উপলব্ধ
409 নাম : শায়েৰা বেগম পিতাৰ নাম: তামিজুল ঘৰ নং : ১৮৯ বয়স : 51 লিঙ্গ : মহিলা	CZH4345011 ফটো উপলব্ধ	# 410 নাম : মুইনুল হক পিতাৰ নাম: তামিজুল ঘৰ নং : ১৮৯ বয়স : 49 লিঙ্গ : পুৰুষ	CZH4345022 ফটো উপলব্ধ	411 নাম : মহিবুল হক পিতাৰ নাম: তামিজুল ঘৰ নং : ১৮৯ বয়স : 47 লিঙ্গ : পুৰুষ	CZH4345033 ফটো উপলব্ধ
412 নাম : ইনামুল হক পিতাৰ নাম: তামিজুল ঘৰ নং : ১৮৯ বয়স : 39 লিঙ্গ : পুৰুষ	CZH4345044 ফটো উপলব্ধ	413 নাম : যতীন্দ্ৰ গায় পিতাৰ নাম: উপেন্দ্ৰ ৰায় ঘৰ নং : ১৮৯ক বয়স : 32 লিঙ্গ : পুৰুষ	CZH0133884 ফটো উপলব্ধ	414 নাম : জ্যোতি দেবী স্বামীৰ নাম: যতীন্দ্ৰ ৰাম ঘৰ নং : 189 ক বয়স : 28 লিঙ্গ : মহিলা	SEW0139261 ফটো উপলব্ধ
415 নাম : আচমা বেগম স্বামীৰ নাম: আব্দুল চত্তাৰ ঘৰ নং : ১৯০ বয়স : 69 লিঙ্গ : মহিলা	CZH4345099 ফটো উপলব্ধ	416 নাম : নবাব আলি পিতাৰ নাম: আব্দুল চত্তাৰ ঘৰ নং : ১৯০ বয়স : 56 লিঙ্গ : পুৰুষ	CZH4345102 ফটো উপলব্ধ	417 নাম : বিৰেন প্যাটেল পিতাৰ নাম: কাষুন প্যাটেল ঘৰ নং : 190 বয়স : 50 লিঙ্গ : পুৰুষ	CZH1204239 ফটো উপলব্ধ
418 নাম : মইমুন বেগম স্বামীৰ নাম: নবাব অলী ঘৰ নং : ১৯০ বয়স : 49 লিঙ্গ : মহিলা	CZH4345113 ফটো উপলব্ধ	419 নাম : চাহিদা বেগম স্বামীৰ নাম: জেহীৰুল হুছেইন ঘৰ নং : 190 বয়স : 45 লিঙ্গ : মহিলা	CZH0329763 ফটো উপলব্ধ	E 420 নাম : সংতোষী দেবী পিতাৰ নাম: জগৰনাথ সাহ ঘৰ নং : 190 বয়স : 45 লিঙ্গ : মহিলা	CZH0492033 ফটো উপলব্ধ

421 নাম : বীতা দেৱী স্বামীৰ নাম: বাৱেন পটেল ঘৰ নং : ১৯০ খ বয়স : 45 লিঙ্গ : মহিলা	CZH0195784 ফটো উপলব্ধ	422 নাম : বাজিদ আলী পিতাৰ নাম: আব্দুল চত্তাৰ ঘৰ নং : ১৯০ বয়স : 39 লিঙ্গ : পুৰুষ	CZH4346730 ফটো উপলব্ধ	423 নাম : চাজিদ আলী পিতাৰ নাম: আব্দুল চাট্টাৰ ঘৰ নং : ১৯০ বয়স : 38 লিঙ্গ : পুৰুষ	CZH4346718 ফটো উপলব্ধ
424 নাম : সুমিত কুমাৰ শ্বাহ পিতাৰ নাম: জগৰ নাথ শ্বাহ ঘৰ নং : ১৯০ বয়স : 29 লিঙ্গ : পুৰুষ	CZH4346069 ফটো উপলব্ধ	425 নাম : প্ৰিয়ংকা সাহ পিতাৰ নাম: জগনাথ সাহ ঘৰ নং : ১৯০ক বয়স : 28 লিঙ্গ : মহিলা	CZH0132902 ফটো উপলব্ধ	426 নাম : পুষ্পা সাহ স্বামীৰ নাম: সুমিত কুমাৰ সাহ ঘৰ নং : 190 বয়স : 26 লিঙ্গ : মহিলা	SEW0063255 ফটো উপলব্ধ
427 নাম : দেবাহতি হাজৰিকা পিতাৰ নাম: দিগন্ত কুমাৰ হাজৰিকা ঘৰ নং : ১৯০গ বয়স : 26 লিঙ্গ : মহিলা	CZH0527325 ফটো উপলব্ধ	428 নাম : সুজিত কুমাৰ সাহ পিতাৰ নাম: জগৰনাথ সাহ ঘৰ নং : 190 বয়স : 25 লিঙ্গ : পুৰুষ	CZH0492058 ফটো উপলব্ধ	# 429 নাম : বামডেও সাহ পিতাৰ নাম: উমেশ ছাহ ঘৰ নং : ১৯০ঘ বয়স : 24 লিঙ্গ : পুৰুষ	CZH0528687 ফটো উপলব্ধ
430 নাম : আচিচ প্ৰসাদ পিতাৰ নাম: সন্তোষ প্ৰচাদ ঘৰ নং : 190 বয়স : 22 লিঙ্গ : পুৰুষ	CZH1787126 ফটো উপলব্ধ	431 নাম : চাবাব আলী পিতাৰ নাম: নবাব আলী ঘৰ নং : 190 বয়স : 22 লিঙ্গ : পুৰুষ	CZH1787191 ফটো উপলব্ধ	# 432 নাম : ৰহিত শৰ্মা পিতাৰ নাম: বামঅযোধ্যা শৰ্মা ঘৰ নং : ১৬৩ বয়স : 22 লিঙ্গ : পুৰুষ	CZH1787852 ফটো উপলব্ধ
433 নাম : ৰাহুল কুমাৰ সাহ পিতাৰ নাম: সুৰেন্দ্ৰ সাহ ঘৰ নং : 190 বয়স : 22 লিঙ্গ : পুৰুষ	SEW0079418 ফটো উপলব্ধ	# 434 নাম : আদিত্য চাহ পিতাৰ নাম: গনেশ চাহ ঘৰ নং : 190 বয়স : 21 লিঙ্গ : পুৰুষ	CZH1787829 ফটো উপলব্ধ	435 নাম : বিন্দিয়া কুমাৰী সাহ স্বামীৰ নাম: অমিত কুমাৰ সাহ ঘৰ নং : 190 ক বয়স : 29 লিঙ্গ : মহিলা	CNS1593926 ফটো উপলব্ধ
# 436 নাম : বানি দেৱী স্বামীৰ নাম: নিৰঞ্জন কুমাৰ সাহ ঘৰ নং : ১৯০খ বয়স : 22 লিঙ্গ : মহিলা	CZH1501535 ফটো উপলব্ধ	437 নাম : সালেহা পাৰবিন পিতাৰ নাম: মোহম্মদ আলি ঘৰ নং : ১৯০ক বয়স : 29 লিঙ্গ : মহিলা	CZH0052407 ফটো উপলব্ধ	438 নাম : নেহা পাৰবিন পিতাৰ নাম: মোহম্মদ আলি ঘৰ নং : ১৯০ক বয়স : 28 লিঙ্গ : মহিলা	CZH0132910 ফটো উপলব্ধ
439 নাম : জমশেদ আলম পিতাৰ নাম: মহম্মদ আলী ঘৰ নং : 190ক বয়স : 25 লিঙ্গ : পুৰুষ	CZH0329821 ফটো উপলব্ধ	440 নাম : দিলিপ কুমাৰ সাহ পিতাৰ নাম: ৰাজ কুমাৰ সাহ ঘৰ নং : 190খ বয়স : 27 লিঙ্গ : পুৰুষ	CZH0330043 ফটো উপলব্ধ	441 নাম : জগনাথ সাহ পিতাৰ নাম: শিবানন্দা ঘৰ নং : ১৯০ক বয়স : 74 লিঙ্গ : পুৰুষ	CZH4345237 ফটো উপলব্ধ
442 নাম : ৰাজকুমাৰ সাহ পিতাৰ নাম: কেশৱৰ ঘৰ নং : ১৯০খ বয়স : 64 লিঙ্গ : পুৰুষ	CZH4345271 ফটো উপলব্ধ	443 নাম : দিগন্ত কুমাৰ হাজৰিকা পিতাৰ নাম: উপেন্দ্ৰ নাথ হাজৰিকা ঘৰ নং : ১৯০গ বয়স : 64 লিঙ্গ : পুৰুষ	CZH4346445 ফটো উপলব্ধ	444 নাম : বাম প্ৰবেশ সাহ পিতাৰ নাম: পল্লি ঘৰ নং : ১৯০ক বয়স : 61 লিঙ্গ : পুৰুষ	CZH4345157 ফটো উপলব্ধ
445 নাম : প্ৰভাৱতী দেৱী স্বামীৰ নাম: ৰাজকুমাৰ ঘৰ নং : ১৯০খ বয়স : 59 লিঙ্গ : মহিলা	CZH4345282 ফটো উপলব্ধ	446 নাম : প্ৰশান্ত প্ৰহৰ হাজৰিকা পিতাৰ নাম: উপেন্দ্ৰ নাথ হাজৰিকা ঘৰ নং : ১৯০গ বয়স : 58 লিঙ্গ : পুৰুষ	CZH4346456 ফটো উপলব্ধ	447 নাম : ৰানী দেৱী স্বামীৰ নাম: একম ঘৰ নং : ১৯০ক বয়স : 54 লিঙ্গ : মহিলা	CZH4345226 ফটো উপলব্ধ
448 নাম : মহম্মদ আলি পিতাৰ নাম: মোহম্মদ আতিউল্লা ঘৰ নং : ১৯০ক বয়স : 52 লিঙ্গ : পুৰুষ	CZH4345135 ফটো উপলব্ধ	449 নাম : মালতী দেৱী স্বামীৰ নাম: বামপ্ৰবেশ ঘৰ নং : ১৯০ক বয়স : 51 লিঙ্গ : মহিলা	CZH4345168 ফটো উপলব্ধ	450 নাম : মিতালী হাজৰিকা স্বামীৰ নাম: প্ৰশান্ত প্ৰহৰ হাজৰিকা ঘৰ নং : ১৯০গ বয়স : 51 লিঙ্গ : মহিলা	CZH4346478 ফটো উপলব্ধ

451 নাম : মনালিছা হাজৰিকা স্বামীৰ নাম: দিগন্ত কুমাৰ হাজৰিকা ঘৰ নং : ১৯০গ বয়স : 50 লিঙ্গ : মহিলা	CZH4346467 ফটো উপলব্ধ	452 নাম : ৰাবিয়া বেগম স্বামীৰ নাম: মোহম্মদ আলি ঘৰ নং : ১৯০ক বয়স : 50 লিঙ্গ : মহিলা	CZH4345146 ফটো উপলব্ধ	# 453 নাম : ওমেশ শাহ পিতাৰ নাম: ওদয় শাহ ঘৰ নং : ১৯০ঘ বয়স : 47 লিঙ্গ : পুৰুষ	CZH4345179 ফটো উপলব্ধ
454 নাম : সন্তোচ প্ৰসাদ সাহ পিতাৰ নাম: সৰিহৰ ঘৰ নং : ১৯০খ বয়স : 43 লিঙ্গ : পুৰুষ	CZH4345306 ফটো উপলব্ধ	# 455 নাম : ললীতা দেবী স্বামীৰ নাম: উমেশ ঘৰ নং : ১৯০ঘ বয়স : 41 লিঙ্গ : মহিলা	CZH4345180 ফটো উপলব্ধ	456 নাম : ওমপ্ৰকাশ সাহ পিতাৰ নাম: জগনাথ ঘৰ নং : ১৯০খ বয়স : 41 লিঙ্গ : পুৰুষ	CZH4345259 ফটো উপলব্ধ
457 নাম : গীতা দেবী স্বামীৰ নাম: সন্তোচ ঘৰ নং : ১৯০খ বয়স : 40 লিঙ্গ : মহিলা	CZH4345317 ফটো উপলব্ধ	458 নাম : আশা দেবী স্বামীৰ নাম: ওমপ্ৰকাশ ঘৰ নং : ১৯০খ বয়স : 39 লিঙ্গ : মহিলা	CZH4345260 ফটো উপলব্ধ	459 নাম : প্ৰদীপ সাহ পিতাৰ নাম: ৰাজতকুমাৰ ঘৰ নং : ১৯০খ বয়স : 37 লিঙ্গ : পুৰুষ	CZH4345293 ফটো উপলব্ধ
# 460 নাম : সন্ধ্যাকুমাৰী সিং পিতাৰ নাম: শ্যামবাহাদুৰ সিং ঘৰ নং : ৬৫৪ বয়স : 35 লিঙ্গ : মহিলা	CZH4345351 ফটো উপলব্ধ	461 নাম : নিৰঞ্জন কুমাৰ সাহ পিতাৰ নাম: ৰাজ কুমাৰ সাহ ঘৰ নং : ১৯০খ বয়স : 35 লিঙ্গ : পুৰুষ	CZH1688182 ফটো উপলব্ধ	462 নাম : গলো কুমাৰ শ্বাহ পিতাৰ নাম: আকম শ্বাহ ঘৰ নং : ১৯০খ বয়স : 31 লিঙ্গ : পুৰুষ	CZH4346014 ফটো উপলব্ধ
463 নাম : অমিত কুমাৰ চাহ পিতাৰ নাম: জগৰনাথ চাহ ঘৰ নং : ১৯০খ বয়স : 30 লিঙ্গ : পুৰুষ	CZH4345806 ফটো উপলব্ধ	464 নাম : পিংকি দেবী সাহ স্বামীৰ নাম: প্ৰদীপ সাহ ঘৰ নং : ১৯০খ বয়স : 30 লিঙ্গ : মহিলা	CZH1688137 ফটো উপলব্ধ	S 465 নাম : প্ৰিয়ংকা সাহ স্বামীৰ নাম: চন্দ্ৰন প্ৰসাদ ঘৰ নং : ১৯০খ বয়স : 30 লিঙ্গ : মহিলা	CZH1688115 ফটো উপলব্ধ
E 466 নাম : চৌকত আলী পিতাৰ নাম: মহঃ ইছলাম ঘৰ নং : ১৯১ বয়স : 77 লিঙ্গ : পুৰুষ	CZH4345395 ফটো উপলব্ধ	# 467 নাম : গৌপাল নমগুদ পিতাৰ নাম: গৌচন নমগুদ ঘৰ নং : ১৯১ঠ বয়স : 76 লিঙ্গ : পুৰুষ	CZH4346978 ফটো উপলব্ধ	468 নাম : মুনী খাটন স্বামীৰ নাম: চৌকত আলি ঘৰ নং : ১৯১ বয়স : 65 লিঙ্গ : মহিলা	CZH0052928 ফটো উপলব্ধ
469 নাম : ৰসিদা খানাম স্বামীৰ নাম: আব্দুল মন্নান ঘৰ নং : ১৯১ বয়স : 64 লিঙ্গ : মহিলা	CZH4345442 ফটো উপলব্ধ	# 470 নাম : আব্দুল হান্নান পিতাৰ নাম: আব্দুল হাই ঘৰ নং : ১৯১ বয়স : 60 লিঙ্গ : পুৰুষ	CZH4345420 ফটো উপলব্ধ	471 নাম : আবিদা পাৰবিন স্বামীৰ নাম: হান্নান ঘৰ নং : ১৯১ বয়স : 57 লিঙ্গ : মহিলা	CZH4345453 ফটো উপলব্ধ
472 নাম : আজমিৰা খাতুন স্বামীৰ নাম: মুন্না ঘৰ নং : ১৯১ বয়স : 56 লিঙ্গ : মহিলা	CZH4345464 ফটো উপলব্ধ	E 473 নাম : ইস্তিয়াজ আহমেদ পিতাৰ নাম: ইছলাম আহমেদ ঘৰ নং : ১৯১ বয়স : 54 লিঙ্গ : পুৰুষ	CZH4345431 ফটো উপলব্ধ	474 নাম : ত্ৰিলোকী শৰ্মা পিতাৰ নাম: অনীৰুধ শৰ্মা ঘৰ নং : ১৯১ বয়স : 50 লিঙ্গ : পুৰুষ	CZH4345362 ফটো উপলব্ধ
475 নাম : নীত শৰ্মা স্বামীৰ নাম: ত্ৰিলোকী শৰ্মা ঘৰ নং : ১৯১ বয়স : 41 লিঙ্গ : মহিলা	CZH4345373 ফটো উপলব্ধ	476 নাম : আব্দুল ফাৰুক পিতাৰ নাম: আব্দুল মন্নান ঘৰ নং : ১৯১ বয়স : 40 লিঙ্গ : পুৰুষ	CZH4345486 ফটো উপলব্ধ	477 নাম : ছাহানা পাৰবিন পিতাৰ নাম: আব্দুল মন্নান ঘৰ নং : ১৯১ বয়স : 39 লিঙ্গ : মহিলা	CZH4345497 ফটো উপলব্ধ
478 নাম : আব্দুল ৰিহান পিতাৰ নাম: অ. হান্নান ঘৰ নং : ১৯১ বয়স : 39 লিঙ্গ : পুৰুষ	CZH4345500 ফটো উপলব্ধ	479 নাম : অভিকান্ত শৰ্মা পিতাৰ নাম: ভৰত ঠাকুৰ ঘৰ নং : 191 বয়স : 38 লিঙ্গ : পুৰুষ	CZH0541326 ফটো উপলব্ধ	480 নাম : আৰতি দেৱী স্বামীৰ নাম: মনজয় সাহ ঘৰ নং : ১৯১ খ বয়স : 36 লিঙ্গ : মহিলা	CZH0193714 ফটো উপলব্ধ

481 নাম : জাহিদ ইকুৰাল পিতাৰ নাম: হাফিচ মহম্মদ ঘৰ নং : ১৯১ বয়স : 35 লিঙ্গ : পুৰুষ	CZH0052977 ফটো উপলব্ধ	482 নাম : সবিতা দেৱী স্বামীৰ নাম: অভিকান্ত শৰ্মা ঘৰ নং : 191 বয়স : 34 লিঙ্গ : মহিলা	CZH0526038 ফটো উপলব্ধ	483 নাম : আব্দুল ইম্মান পিতাৰ নাম: আ. হানান ঘৰ নং : ১৯১ বয়স : 33 লিঙ্গ : পুৰুষ	CZH4345511 ফটো উপলব্ধ
484 নাম : বঞ্জিত শৰ্মা পিতাৰ নাম: দিনেশ্বৰ শৰ্মা ঘৰ নং : ১৯১খ বয়স : 28 লিঙ্গ : পুৰুষ	CZH0132852 ফটো উপলব্ধ	485 নাম : হিনা খাতুন পিতাৰ নাম: মুইয়াদ শোয়েব ঘৰ নং : ১৯১ক বয়স : 28 লিঙ্গ : মহিলা	CZH0132944 ফটো উপলব্ধ	486 নাম : সুমন কুমাৰী সাহ পিতাৰ নাম: মনোজ সাহ ঘৰ নং : ১৯১ খ বয়স : 26 লিঙ্গ : মহিলা	CZH0192880 ফটো উপলব্ধ
# 487 নাম : বিকি কুমাৰ পিতাৰ নাম: মনজ চাহ ঘৰ নং : ১৯১খ বয়স : 24 লিঙ্গ : পুৰুষ	CZH0531640 ফটো উপলব্ধ	488 নাম : সুইটি আগৰৱাল স্বামীৰ নাম: হেমন্ত আগৰৱাল ঘৰ নং : 191ছ বয়স : 37 লিঙ্গ : মহিলা	SEW0087767 ফটো উপলব্ধ	489 নাম : সলীম অনসাৰী পিতাৰ নাম: নসিমউদ্দিন অনসাৰী ঘৰ নং : 191 গ বয়স : 30 লিঙ্গ : পুৰুষ	CZH0432112 ফটো উপলব্ধ
490 নাম : সলমা বেগম পিতাৰ নাম: নশিমুদ্দিন অনসাৰী ঘৰ নং : 191 গ বয়স : 27 লিঙ্গ : মহিলা	CZH0432138 ফটো উপলব্ধ	491 নাম : মহঃ শাহিদ আনচাৰী পিতাৰ নাম: নচিমুদ্দিন আনচাৰী ঘৰ নং : 191 গ বয়স : 24 লিঙ্গ : পুৰুষ	CZH1397355 ফটো উপলব্ধ	492 নাম : রাহীদজ জাফৰ পিতাৰ নাম: আফাক আহমেদ ঘৰ নং : 191 জ বয়স : 42 লিঙ্গ : পুৰুষ	CZH0395939 ফটো উপলব্ধ
493 নাম : উজমা বেগম পিতাৰ নাম: পাৰভেজ অখতাৰ ঘৰ নং : 191 জ বয়স : 28 লিঙ্গ : মহিলা	CZH0396093 ফটো উপলব্ধ	494 নাম : উম্মা মনোৱাৰ পিতাৰ নাম: পাৰভেজ অখতাৰ ঘৰ নং : 191 জে বয়স : 22 লিঙ্গ : মহিলা	CZH1420934 ফটো উপলব্ধ	495 নাম : সঞ্জিতা দেৱী পিতাৰ নাম: মনোজ সাহ ঘৰ নং : 191 খ বয়স : 28 লিঙ্গ : মহিলা	CZH0329722 ফটো উপলব্ধ
496 নাম : মনজয় কুমাৰ সাহ পিতাৰ নাম: কিয়ান সাহ ঘৰ নং : ১৯১ খ বয়স : 36 লিঙ্গ : পুৰুষ	CZH0052969 ফটো উপলব্ধ	497 নাম : দিনেশ্বৰ শৰ্মা পিতাৰ নাম: শিউৰতন শৰ্মা ঘৰ নং : ১৯১ঘ বয়স : 84 লিঙ্গ : পুৰুষ	CZH4345588 ফটো উপলব্ধ	498 নাম : সনৰমল আগৰৱাল পিতাৰ নাম: মংগোলাল আগৰৱাল ঘৰ নং : ১৯১ছ বয়স : 66 লিঙ্গ : পুৰুষ	CZH4345602 ফটো উপলব্ধ
499 নাম : মঞ্জু আগৰৱাল স্বামীৰ নাম: সনৰলাল আগৰৱাল ঘৰ নং : ১৯১ছ বয়স : 63 লিঙ্গ : মহিলা	CZH4345613 ফটো উপলব্ধ	500 নাম : শেল দেৱী স্বামীৰ নাম: সত্যনাৰায়ন ঘৰ নং : ১৯১ঘ বয়স : 62 লিঙ্গ : মহিলা	CZH4345680 ফটো উপলব্ধ	501 নাম : অহল্যা নমশুদ্র স্বামীৰ নাম: গোপাল নমশুদ্র ঘৰ নং : ১৯১ঠ বয়স : 61 লিঙ্গ : মহিলা	CZH4345691 ফটো উপলব্ধ
502 নাম : নাচিমুদ্দিন আনচাৰী পিতাৰ নাম: চাহাবুদ্দিন ঘৰ নং : ১৯১গ বয়স : 57 লিঙ্গ : পুৰুষ	CZH4345555 ফটো উপলব্ধ	503 নাম : সকিলা বেগম স্বামীৰ নাম: মহম্মদ গুন ঘৰ নং : ১৯১গ বয়স : 55 লিঙ্গ : মহিলা	CZH4345566 ফটো উপলব্ধ	504 নাম : জাহিদ হুছেইন পিতাৰ নাম: গুল মহম্মদ ঘৰ নং : ১৯১গ বয়স : 55 লিঙ্গ : পুৰুষ	CZH1688400 ফটো উপলব্ধ
505 নাম : পাৰভেজ আখতাৰ পিতাৰ নাম: আফাক ঘৰ নং : ১৯১জ বয়স : 52 লিঙ্গ : পুৰুষ	CZH4345657 ফটো উপলব্ধ	506 নাম : মালতী শৰ্মা স্বামীৰ নাম: দিনেশ্বৰ শৰ্মা ঘৰ নং : ১৯১ঘ বয়স : 52 লিঙ্গ : মহিলা	CZH1688499 ফটো উপলব্ধ	507 নাম : মঃ শোএব পিতাৰ নাম: ইবাদত হুছেইন ঘৰ নং : ১৯১ঙ বয়স : 52 লিঙ্গ : পুৰুষ	CZH4345599 ফটো উপলব্ধ
508 নাম : পাৰবিন বেগম স্বামীৰ নাম: নাচিমুদ্দিন ঘৰ নং : ১৯১গ বয়স : 51 লিঙ্গ : মহিলা	CZH4345544 ফটো উপলব্ধ	509 নাম : মনোজ শ্বাহ পিতাৰ নাম: কৃষ্ণ শ্বাহ ঘৰ নং : ১৯১খ বয়স : 49 লিঙ্গ : পুৰুষ	CZH4345533 ফটো উপলব্ধ	510 নাম : দিলবাৰী বেগম স্বামীৰ নাম: পাৰভেজ ঘৰ নং : ১৯১জ বয়স : 47 লিঙ্গ : মহিলা	CZH4345668 ফটো উপলব্ধ

511 নাম : প্রভাৱতী দেৱী স্বামীৰ নাম: মনোজ সাহ ঘৰ নং : ১৯১খ বয়স : 46 লিঙ্গ : মহিলা	CZH1688239 ফটো উপলব্ধ	512 নাম : বনজিত নমগুদ পিতাৰ নাম: গোপাল ঘৰ নং : ১৯১ঠ বয়স : 46 লিঙ্গ : পুৰুষ	CZH4345715 ফটো উপলব্ধ	E 513 নাম : শাকিলা খাতুন স্বামীৰ নাম: মহম্মদ শোয়েব আজাদ ঘৰ নং : ১৯১ক বয়স : 45 লিঙ্গ : মহিলা	CZH4346025 ফটো উপলব্ধ
514 নাম : মনিকা নমগুদ স্বামীৰ নাম: বনজিত নমগুদ ঘৰ নং : ১৯১ঠ বয়স : 39 লিঙ্গ : মহিলা	CZH4345704 ফটো উপলব্ধ	515 নাম : হেমন্ত আগৰৱাল পিতাৰ নাম: সনৱলাল আগৰৱাল ঘৰ নং : ১৯১ছ বয়স : 39 লিঙ্গ : পুৰুষ	CZH4345624 ফটো উপলব্ধ	516 নাম : ৰবি কান্ত শৰ্মা পিতাৰ নাম: ভৰত শৰ্মা ঘৰ নং : ১৯১ঘ বয়স : 38 লিঙ্গ : পুৰুষ	CZH1688524 ফটো উপলব্ধ
517 নাম : জিতেন্দ্ৰ প্ৰসাদ পিতাৰ নাম: সত্যনাৰায়ন ঘৰ নং : ১৯১ত বয়স : 38 লিঙ্গ : পুৰুষ	CZH4345726 ফটো উপলব্ধ	# 518 নাম : ভাগ্যশ্ৰী নমগুদ পিতাৰ নাম: গোপাল নমগুদ ঘৰ নং : ১৯১ঠ বয়স : 35 লিঙ্গ : মহিলা	CZH4346354 ফটো উপলব্ধ	519 নাম : শৰনম খাতুন পিতাৰ নাম: জাহিদ ঘৰ নং : ১৯১গ বয়স : 35 লিঙ্গ : মহিলা	CZH4345577 ফটো উপলব্ধ
520 নাম : শীলা শৰ্মা পিতাৰ নাম: দিনেশ্বৰ শৰ্মা ঘৰ নং : ১৯১ঘ বয়স : 35 লিঙ্গ : মহিলা	CZH1688502 ফটো উপলব্ধ	S 521 নাম : শ্বেতা আগৰৱাল পিতাৰ নাম: সনৱলাল আগৰৱাল ঘৰ নং : ১৯১ছ বয়স : 34 লিঙ্গ : মহিলা	CZH4345646 ফটো উপলব্ধ	522 নাম : সীমা শৰ্মা পিতাৰ নাম: দিনেশ্বৰ শৰ্মা ঘৰ নং : ১৯১ঘ বয়স : 33 লিঙ্গ : মহিলা	CZH1688513 ফটো উপলব্ধ
523 নাম : নিলম বৰঠাকুৰ পিতাৰ নাম: বিজয় বৰঠাকুৰ ঘৰ নং : ১৯১দ বয়স : 32 লিঙ্গ : মহিলা	CZH4345737 ফটো উপলব্ধ	524 নাম : জাগিৰ হুছেইন পিতাৰ নাম: জাহিদ হুছেইন ঘৰ নং : ১৯১গ বয়স : 32 লিঙ্গ : পুৰুষ	CZH1688397 ফটো উপলব্ধ	525 নাম : উষা দেৱী স্বামীৰ নাম: জীতেন্দ্ৰ প্ৰসাদ ঘৰ নং : ১৯১ক বয়স : 31 লিঙ্গ : মহিলা	CZH4346252 ফটো উপলব্ধ
526 নাম : আলমগিৰ হুছেইন পিতাৰ নাম: জাহিদ হুছেইন ঘৰ নং : ১৯১গ বয়স : 29 লিঙ্গ : পুৰুষ	CZH1688660 ফটো উপলব্ধ	# 527 নাম : জেৱা বেগম স্বামীৰ নাম: কুদ্দুছ ছিদ্দিক ঘৰ নং : ১৯১ঙ বয়স : 29 লিঙ্গ : মহিলা	CZH1688080 ফটো উপলব্ধ	528 নাম : শিভজী সিং পিতাৰ নাম: ৰামবীৰ সিং ঘৰ নং : ১৯৩ বয়স : 63 লিঙ্গ : পুৰুষ	CZH4345942 ফটো উপলব্ধ
529 নাম : সাবিৰ হুছেইন পিতাৰ নাম: মহম্মদ হুছেইন ঘৰ নং : 195KA বয়স : 38 লিঙ্গ : পুৰুষ	CZH0309351 ফটো উপলব্ধ	530 নাম : আনজম নিসা পিতাৰ নাম: মহম্মদ হুছেইন ঘৰ নং : 195KA বয়স : 26 লিঙ্গ : মহিলা	CZH0309401 ফটো উপলব্ধ	531 নাম : সুহানি ডোম স্বামীৰ নাম: ৰোহন ডোম ঘৰ নং : 201 বয়স : 23 লিঙ্গ : মহিলা	SEW0102905 ফটো উপলব্ধ
532 নাম : সুসিলী সিং স্বামীৰ নাম: ভাৰত সিং ঘৰ নং : 218 বয়স : 54 লিঙ্গ : মহিলা	CZH0467654 ফটো উপলব্ধ	533 নাম : প্ৰিয়া লক্ষ্মী তামুলী মাতৃৰ নাম: হিন্দীৰা তামুলী ঘৰ নং : 288 বয়স : 30 লিঙ্গ : মহিলা	CZH0487827 ফটো উপলব্ধ	534 নাম : ম. ইউনচ আনচাৰী পিতাৰ নাম: মঃ ৰাচা আহমদ আনচাৰী ঘৰ নং : ২৩৫ বয়স : 52 লিঙ্গ : পুৰুষ	CZH1753408 ফটো উপলব্ধ
535 নাম : মহম্মদ আশ্ৰুফ আলি পিতাৰ নাম: মঃ ৰাচা আহমদ আনচাৰী ঘৰ নং : ২৩৫ বয়স : 40 লিঙ্গ : পুৰুষ	CZH1753395 ফটো উপলব্ধ	# 536 নাম : বিষ্ণু কুমাৰ সাহ পিতাৰ নাম: ওমপ্ৰকাশ সাহ ঘৰ নং : 236 বয়স : 20 লিঙ্গ : পুৰুষ	SEW0095232 ফটো উপলব্ধ	537 নাম : মিথিলেশ প্যাটেল পিতাৰ নাম: মিত্ৰি লাল পটেল ঘৰ নং : 243 গ বয়স : 40 লিঙ্গ : পুৰুষ	CZH0431791 ফটো উপলব্ধ
538 নাম : অক্ষিত কুমাৰ শাহ পিতাৰ নাম: গনি নাথ শাহ ঘৰ নং : 255 বয়স : 22 লিঙ্গ : পুৰুষ	CZH1522150 ফটো উপলব্ধ	539 নাম : আকাশ মিত্তল পিতাৰ নাম: লেট প্ৰদীপ মিত্তল ঘৰ নং : 269 বয়স : 28 লিঙ্গ : পুৰুষ	CZH0308510 ফটো উপলব্ধ	540 নাম : নুপেশ দত্ত পিতাৰ নাম: শশীধৰ দত্ত ঘৰ নং : 271 বয়স : 78 লিঙ্গ : পুৰুষ	CZH0309260 ফটো উপলব্ধ

541 নাম : ইয়েপান চাওঁখুম পিতাৰ নাম: ডিফউলেট চাওঁখুম ঘৰ নং : 278 বয়স : 38 লিঙ্গ : মহিলা	CCY9238862 ফটো উপলব্ধ	542 নাম : মিত আগৰবাল পিতাৰ নাম: ৰাজেশ ঘৰ নং : 299 বয়স : 44 লিঙ্গ : মহিলা	CZH5035869 ফটো উপলব্ধ	543 নাম : ৰাশীকা মিত্তল পিতাৰ নাম: সুনীল আগৰবাল ঘৰ নং : 314 বয়স : 26 লিঙ্গ : মহিলা	CZH0432047 ফটো উপলব্ধ
544 নাম : গোপা মিত্ত স্বামীৰ নাম: আশীষ দাস ঘৰ নং : 340 বয়স : 67 লিঙ্গ : মহিলা	CZH0002860 ফটো উপলব্ধ	545 নাম : আশীষ দাস পিতাৰ নাম: আশুতোষ ঘৰ নং : 340 বয়স : 54 লিঙ্গ : পুৰুষ	CZH5235916 ফটো উপলব্ধ	546 নাম : বিবেক প্ৰসাদ পিতাৰ নাম: যাদব প্ৰসাদ ঘৰ নং : 340 বয়স : 28 লিঙ্গ : পুৰুষ	CZH0309252 ফটো উপলব্ধ
547 নাম : দীপক বৰুৱা পিতাৰ নাম: উপেন্দ্ৰ নাথ বৰুৱা ঘৰ নং : 399 বয়স : 68 লিঙ্গ : পুৰুষ	CZH4346865 ফটো উপলব্ধ	548 নাম : নিভাৰানী বৰদলৈ স্বামীৰ নাম: দীপক বৰুৱা ঘৰ নং : 399 বয়স : 63 লিঙ্গ : মহিলা	CZH4346832 ফটো উপলব্ধ	549 নাম : দেব্যানী বৰুৱা পিতাৰ নাম: দীপক বৰুৱা ঘৰ নং : 399 বয়স : 35 লিঙ্গ : মহিলা	CZH4346854 ফটো উপলব্ধ
550 নাম : আদিত্য বৰুৱা পিতাৰ নাম: দীপক বৰুৱা ঘৰ নং : 399 বয়স : 31 লিঙ্গ : পুৰুষ	CZH4346843 ফটো উপলব্ধ	551 নাম : মহম্মদ য়াসিন পিতাৰ নাম: জগ মোহম্মদ ঘৰ নং : 399 বয়স : 76 লিঙ্গ : পুৰুষ	CZH1753420 ফটো উপলব্ধ	552 নাম : জুবৈদা বেগম স্বামীৰ নাম: মহম্মদ য়াসিন ঘৰ নং : 399 বয়স : 70 লিঙ্গ : মহিলা	CZH1753475 ফটো উপলব্ধ
553 নাম : ফুলেনা ৰায় পিতাৰ নাম: বিজলী ৰায় ঘৰ নং : 399 বয়স : 54 লিঙ্গ : পুৰুষ	CZH1688240 ফটো উপলব্ধ	554 নাম : মহম্মদ শমিম পিতাৰ নাম: মহম্মদ য়াসিন ঘৰ নং : 399 বয়স : 47 লিঙ্গ : পুৰুষ	CZH1753419 ফটো উপলব্ধ	555 নাম : বালেশ্বৰ ৰায় পিতাৰ নাম: বিজলী ৰায় ঘৰ নং : 399 বয়স : 46 লিঙ্গ : পুৰুষ	CZH1688251 ফটো উপলব্ধ
556 নাম : সহম্মদ চাৰফুদ্দিন পিতাৰ নাম: মহম্মদ য়াচিন ঘৰ নং : 399 বয়স : 37 লিঙ্গ : পুৰুষ	CZH0103606 ফটো উপলব্ধ	557 নাম : ৰেহেনা পাৰবিন পিতাৰ নাম: মহম্মদ য়াচিন ঘৰ নং : 399 বয়স : 33 লিঙ্গ : মহিলা	CZH0103739 ফটো উপলব্ধ	558 নাম : ৰেজিয়া বেগম স্বামীৰ নাম: মহম্মদ চাৰফুদ্দিন ঘৰ নং : 399 বয়স : 32 লিঙ্গ : মহিলা	CZH0103689 ফটো উপলব্ধ
559 নাম : জয় সিং ৰায় পিতাৰ নাম: ফুলেনা ৰায় ঘৰ নং : 399 বয়স : 32 লিঙ্গ : পুৰুষ	CZH1688319 ফটো উপলব্ধ	560 নাম : অৰজোমন পাৰবিন পিতাৰ নাম: মহম্মদ য়াচিন ঘৰ নং : 399 বয়স : 29 লিঙ্গ : মহিলা	CZH0103747 ফটো উপলব্ধ	561 নাম : বিনোদ শৰ্মা পিতাৰ নাম: বিশ্বনাথ শৰ্মা ঘৰ নং : 399 বয়স : 64 লিঙ্গ : পুৰুষ	CZH1688262 ফটো উপলব্ধ
562 নাম : ৰাম ক্ৰিশোৰ সাহ পিতাৰ নাম: বেজনাথ সাহ ঘৰ নং : 399 বয়স : 45 লিঙ্গ : পুৰুষ	CZH1753384 ফটো উপলব্ধ	563 নাম : কমলেশ ঠাকুৰ পিতাৰ নাম: নাথান ঠাকুৰ ঘৰ নং : 399 বয়স : 39 লিঙ্গ : পুৰুষ	CZH1688433 ফটো উপলব্ধ	564 নাম : পিংকী দেৱী স্বামীৰ নাম: কমলেশ ঠাকুৰ ঘৰ নং : 399 বয়স : 35 লিঙ্গ : মহিলা	CZH1688444 ফটো উপলব্ধ
565 নাম : নৰেশ পণ্ডিত পিতাৰ নাম: শিৱ পণ্ডিত ঘৰ নং : 399 বয়স : 55 লিঙ্গ : পুৰুষ	CZH1688455 ফটো উপলব্ধ	566 নাম : তাৰকেশ্বৰ সাহ পিতাৰ নাম: মিশ্ৰী সাহ ঘৰ নং : 399 বয়স : 55 লিঙ্গ : পুৰুষ	CZH1688488 ফটো উপলব্ধ	567 নাম : নেয়না দেৱী স্বামীৰ নাম: তাৰকেশ্বৰ সাহ ঘৰ নং : 399 বয়স : 54 লিঙ্গ : মহিলা	CZH1688591 ফটো উপলব্ধ
# 568 নাম : নিকিতা পদ্মাৰ স্বামীৰ নাম: আদিত্য বৰ্ধন পদ্মাৰ ঘৰ নং : 399 বয়স : 34 লিঙ্গ : মহিলা	CZH0273805 ফটো উপলব্ধ	569 নাম : কৃষ্ণ সাহ পিতাৰ নাম: তাৰকেশ্বৰ সাহ ঘৰ নং : 399 বয়স : 30 লিঙ্গ : পুৰুষ	CZH1688580 ফটো উপলব্ধ	570 নাম : সুধীস পণ্ডিত পিতাৰ নাম: নৰেশ পণ্ডিত ঘৰ নং : 399 বয়স : 30 লিঙ্গ : পুৰুষ	CZH1688466 ফটো উপলব্ধ

571 নাম : ৰেখা সাহ পিতাৰ নাম: তাৰকেশ্বৰ সাহ ঘৰ নং : ৩৮১ বয়স : 27 লিঙ্গ : মহিলা	SEW0139758 ফটো উপলব্ধ	572 নাম : বাহুল কুমাৰ সাহ পিতাৰ নাম: তাৰকেশ্বৰ সাহ ঘৰ নং : ৩৮১ বয়স : 25 লিঙ্গ : পুৰুষ	SEW0139972 ফটো উপলব্ধ	573 নাম : পুনম কুমাৰী স্বামীৰ নাম: কৃষ্ণ সাহ ঘৰ নং : ৩৮১ বয়স : 24 লিঙ্গ : মহিলা	SEW0089011 ফটো উপলব্ধ
574 নাম : ৰাজ কুমাৰ ৰায় পিতাৰ নাম: ইন্দ্ৰজিত ৰায় ঘৰ নং : ৩৮২ বয়স : 41 লিঙ্গ : পুৰুষ	CZH1688568 ফটো উপলব্ধ	575 নাম : সুমিত্ৰা দেৱী স্বামীৰ নাম: ৰাজ কুমাৰ ৰায় ঘৰ নং : ৩৮২ বয়স : 37 লিঙ্গ : মহিলা	CZH1688579 ফটো উপলব্ধ	576 নাম : মোহম্মদ অজিমুল্লা হুছেইন পিতাৰ নাম: মহম্মদ তবাৰক হুছেইন ঘৰ নং : ৩৮৩ বয়স : 50 লিঙ্গ : পুৰুষ	CZH1688671 ফটো উপলব্ধ
577 নাম : চায়েৰা খাটুন স্বামীৰ নাম: মঃ আজিমুল্লা হুছেইন ঘৰ নং : ৩৮৩ বয়স : 45 লিঙ্গ : মহিলা	CZH1688682 ফটো উপলব্ধ	578 নাম : সবিতা দেৱী স্বামীৰ নাম: অৰবিন্দ কুমী ঘৰ নং : 383 বয়স : 25 লিঙ্গ : মহিলা	CZH1464189 ফটো উপলব্ধ	579 নাম : মহঃ সাজিদ হুছেইন পিতাৰ নাম: মহঃ আজিমুল্লা হুছেইন ঘৰ নং : ৩৮৩ বয়স : 25 লিঙ্গ : পুৰুষ	CZH0366732 ফটো উপলব্ধ
580 নাম : আলম হুছেইন পিতাৰ নাম: মহঃ আজিমুল্লা হুছেইন ঘৰ নং : 383 বয়স : 23 লিঙ্গ : পুৰুষ	CZH1472182 ফটো উপলব্ধ	581 নাম : মুন্না হুছেইন পিতাৰ নাম: মহম্মদ আজিমউল্লাহ হুছেইন ঘৰ নং : ৩৮৩ বয়স : 21 লিঙ্গ : পুৰুষ	SEW0088633 ফটো উপলব্ধ	582 নাম : মঃ নিজাম উদ্দিন পিতাৰ নাম: হেলিম আব্দুল ঘৰ নং : ৩৮৪ বয়স : 42 লিঙ্গ : পুৰুষ	CZH1688739 ফটো উপলব্ধ
583 নাম : চুবোদা খাটুন স্বামীৰ নাম: মঃ নিজাম উদ্দিন ঘৰ নং : ৩৮৪ বয়স : 35 লিঙ্গ : মহিলা	CZH1688740 ফটো উপলব্ধ	584 নাম : সনোচৰ ৰাম পিতাৰ নাম: অচাৰিফ ৰাম ঘৰ নং : ৩৮৫ বয়স : 64 লিঙ্গ : পুৰুষ	CZH0273888 ফটো উপলব্ধ	585 নাম : চন্দ্ৰা দেৱী স্বামীৰ নাম: সনোচৰ ৰাম ঘৰ নং : ৩৮৫ বয়স : 54 লিঙ্গ : মহিলা	CZH0273896 ফটো উপলব্ধ
586 নাম : মনোজ ৰাম পিতাৰ নাম: খোবাবী ৰাম ঘৰ নং : 385 বয়স : 37 লিঙ্গ : পুৰুষ	CZH0465989 ফটো উপলব্ধ	587 নাম : আজয় কুমাৰ ৰাম পিতাৰ নাম: সনোচৰ ৰাম ঘৰ নং : ৩৮৫ বয়স : 33 লিঙ্গ : পুৰুষ	CZH0273946 ফটো উপলব্ধ	588 নাম : সীমা বেগম স্বামীৰ নাম: টাফিক হুছেইন ঘৰ নং : 394 খ বয়স : 31 লিঙ্গ : মহিলা	CZH4346412 ফটো উপলব্ধ
589 নাম : খোকন সৰকাৰ পিতাৰ নাম: লেট মানীক সৰকাৰ ঘৰ নং : 427 বয়স : 47 লিঙ্গ : পুৰুষ	CZH0309211 ফটো উপলব্ধ	590 নাম : মনজ সৰকাৰ স্বামীৰ নাম: খোকন সৰকাৰ ঘৰ নং : 427 বয়স : 40 লিঙ্গ : মহিলা	CZH0308452 ফটো উপলব্ধ	591 নাম : মালা দেবী স্বামীৰ নাম: ৰাম কিশোৰ সাহ ঘৰ নং : 444 বয়স : 51 লিঙ্গ : মহিলা	SEW0063206 ফটো উপলব্ধ
592 নাম : ইনামুল হক পিতাৰ নাম: নজৰুল ইছলাম ঘৰ নং : 456 বয়স : 41 লিঙ্গ : পুৰুষ	SEW0063222 ফটো উপলব্ধ	593 নাম : মহীমলাল দাস পিতাৰ নাম: মাখনলাল দাস ঘৰ নং : 491 বয়স : 38 লিঙ্গ : পুৰুষ	JXP4735368 ফটো উপলব্ধ	594 নাম : অনিমা দাস স্বামীৰ নাম: মহীলাল দাস ঘৰ নং : 491 বয়স : 28 লিঙ্গ : মহিলা	JXP0483271 ফটো উপলব্ধ
595 নাম : ৰবিন গৰ্গ পিতাৰ নাম: লেট বেদ প্ৰকাশ গৰ্গ ঘৰ নং : 504 বয়স : 34 লিঙ্গ : পুৰুষ	CZH0308544 ফটো উপলব্ধ	596 নাম : আমান কুমাৰ মাহাতো পিতাৰ নাম: সুনীল মাহাতো ঘৰ নং : ৫২৩ বয়স : 21 লিঙ্গ : পুৰুষ	SEW0067801 ফটো উপলব্ধ	597 নাম : সাধি মহলকা পিতাৰ নাম: অনুপ মহলকা ঘৰ নং : 567 বয়স : 22 লিঙ্গ : মহিলা	SEW0063248 ফটো উপলব্ধ
S 598 নাম : হৰ্শিকা বনসল পিতাৰ নাম: সুনীল কুঃ বনসল ঘৰ নং : 61২ বয়স : 26 লিঙ্গ : মহিলা	CZH0331801 ফটো উপলব্ধ	599 নাম : বশিষ্ঠ আগৰওয়াল পিতাৰ নাম: বিকাশ আগৰওয়াল ঘৰ নং : ৬১৫ বয়স : 22 লিঙ্গ : পুৰুষ	CZH1801406 ফটো উপলব্ধ	600 নাম : সীতা দেবী বৰ্মা স্বামীৰ নাম: ৰাজকুমাৰ ঘৰ নং : 645 বয়স : 42 লিঙ্গ : মহিলা	CZH5741491 ফটো উপলব্ধ

601 নাম : সুলতান আহমেদ হাজাৰিকা পিতাৰ নাম: মুহিবোৱেৰ ৰোহমন হাজাৰিকা ঘৰ নং : ৬৪৬ বয়স : 72 লিঙ্গ : পুৰুষ	CZH4341519 ফটো উপলব্ধ	602 নাম : ৰোচা হাজাৰিকা স্বামীৰ নাম: সুলতান আহমেদ হাজাৰিকা ঘৰ নং : ৬৪৬ বয়স : 68 লিঙ্গ : মহিলা	CZH4341520 ফটো উপলব্ধ	603 নাম : জুব্বেৰ ৰিজবি হাজাৰিকা পিতাৰ নাম: সুলতান আহমেদ হাজাৰিকা ঘৰ নং : ৬৪৬ বয়স : 36 লিঙ্গ : পুৰুষ	CZH4341542 ফটো উপলব্ধ
604 নাম : জাৱিন হাজাৰিকা পিতাৰ নাম: সুলতান আহমেদ হাজাৰিকা ঘৰ নং : ৬৪৬ বয়স : 31 লিঙ্গ : মহিলা	CZH1753453 ফটো উপলব্ধ	605 নাম : নাৰায়ণ চন্দ্ৰ বৰুৱা পিতাৰ নাম: কনক চন্দ্ৰ বৰুৱা ঘৰ নং : ৬৪৭ বয়স : 67 লিঙ্গ : পুৰুষ	CZH4340981 ফটো উপলব্ধ	606 নাম : ৰুস্তম আনচাৰী পিতাৰ নাম: ওয়াশি আহমেদ আনচাৰী ঘৰ নং : ৬৪৮ বয়স : 51 লিঙ্গ : পুৰুষ	CZH4345873 ফটো উপলব্ধ
607 নাম : সালমা বেগম স্বামীৰ নাম: মহম্মদ ৰুস্তম আনচাৰী ঘৰ নং : ৬৪৮ বয়স : 47 লিঙ্গ : মহিলা	CZH1753486 ফটো উপলব্ধ	608 নাম : মঃ সমীৰ আনচাৰী পিতাৰ নাম: মঃ ৰুস্তম আনচাৰী ঘৰ নং : ৬৪৮ বয়স : 21 লিঙ্গ : পুৰুষ	SEW0099788 ফটো উপলব্ধ	609 নাম : মঞ্জু মাৰি দেবী স্বামীৰ নাম: শৰ্মানন্দ প্ৰসাদ ঘৰ নং : ৬৪৯ বয়স : 44 লিঙ্গ : মহিলা	SEW0004804 ফটো উপলব্ধ
610 নাম : এচ আৰ এলচিটা পিতাৰ নাম: থমাচ চেক ঘৰ নং : ৬৫০ বয়স : 47 লিঙ্গ : মহিলা	DCZ0394163 ফটো উপলব্ধ	S 611 নাম : অনিশা আগৰৱাল পিতাৰ নাম: মোহন লাল আগৰওয়াল ঘৰ নং : ৬৬২ বয়স : 27 লিঙ্গ : মহিলা	CCY0212902 ফটো উপলব্ধ	612 নাম : ৰোনক আগৰওয়াল পিতাৰ নাম: সন্দীপ আগৰওয়াল ঘৰ নং : ৬৬৭খ বয়স : 27 লিঙ্গ : পুৰুষ	CZH0489427 ফটো উপলব্ধ
613 নাম : শিবানন্দ কৈৰি পিতাৰ নাম: সহদেৱ কৈৰি ঘৰ নং : 1000 বয়স : 84 লিঙ্গ : পুৰুষ	CZH1553049 ফটো উপলব্ধ	614 নাম : আব্বাহাম গঢ় পিতাৰ নাম: সন্দৰা নাগ গঢ় ঘৰ নং : 1000 বয়স : 72 লিঙ্গ : পুৰুষ	CZH1553031 ফটো উপলব্ধ	615 নাম : জেবেল কচুৱা পিতাৰ নাম: মাতীন কচুৱা ঘৰ নং : 1000 বয়স : 60 লিঙ্গ : পুৰুষ	CZH1553015 ফটো উপলব্ধ
616 নাম : জগদীশ মন্ডল পিতাৰ নাম: নিৰনজল মন্ডল ঘৰ নং : 1000 বয়স : 60 লিঙ্গ : পুৰুষ	CZH1552991 ফটো উপলব্ধ	# 617 নাম : ৰাস্তৰোশ ৰায় পিতাৰ নাম: দামৰি ৰায় ঘৰ নং : ৬৫৩ বয়স : 58 লিঙ্গ : পুৰুষ	CZH0308551 ফটো উপলব্ধ	618 নাম : শংকৰ দাস পিতাৰ নাম: চৰীৰ দাস ঘৰ নং : 1000 বয়স : 56 লিঙ্গ : পুৰুষ	CZH1553007 ফটো উপলব্ধ
619 নাম : বাদল বক্সি পিতাৰ নাম: জলধৰ বক্সি ঘৰ নং : 1000 বয়স : 52 লিঙ্গ : পুৰুষ	CZH1553056 ফটো উপলব্ধ	# 620 নাম : পুনম আগৰৱাল স্বামীৰ নাম: সমীত আগৰৱাল ঘৰ নং : ১১০খ বয়স : 42 লিঙ্গ : মহিলা	CZH1786896 ফটো উপলব্ধ	621 নাম : সন্তোষ দাস পিতাৰ নাম: সুপিয়ৰ ঘৰ নং : 1000 বয়স : 39 লিঙ্গ : পুৰুষ	CZH1553023 ফটো উপলব্ধ
# 622 নাম : পুষ্পা দেৱী পিতাৰ নাম: ৰাম অযোধ্যা শৰ্মা ঘৰ নং : ১৬৩ বয়স : 30 লিঙ্গ : মহিলা	CZH0442376 ফটো উপলব্ধ	623 নাম : শ্ৰদ্ধা বৰুৱা পিতাৰ নাম: জয়ন্ত বৰুৱা ঘৰ নং : 1000 বয়স : 25 লিঙ্গ : মহিলা	CZH1786862 ফটো উপলব্ধ	# 624 নাম : চান চাহ পিতাৰ নাম: বিনোদ চাহ ঘৰ নং : ১৬০ বয়স : 25 লিঙ্গ : পুৰুষ	CZH1787787 ফটো উপলব্ধ
# 625 নাম : পজা কুমাৰী পিতাৰ নাম: সন্তু চাহ ঘৰ নং : ১৮৭ বয়স : 23 লিঙ্গ : মহিলা	CZH1787019 ফটো উপলব্ধ	# 626 নাম : দীপা কুমাৰী পিতাৰ নাম: শিবজী সিং ঘৰ নং : ১৯৩ বয়স : 23 লিঙ্গ : মহিলা	CZH1787100 ফটো উপলব্ধ	S 627 নাম : য়াচমিন আহমেদ পিতাৰ নাম: মহম্মদ আহমেদ ঘৰ নং : 1000 বয়স : 23 লিঙ্গ : মহিলা	CZH1786987 ফটো উপলব্ধ
# 628 নাম : অংকিত ঠাকুৰ পিতাৰ নাম: দুৰ্গা ঠাকুৰ ঘৰ নং : ১৩৮ বয়স : 21 লিঙ্গ : পুৰুষ	CZH1787050 ফটো উপলব্ধ	629 নাম : কুন্তলীকা কাকতী স্বামীৰ নাম: লুকেন্দ্ৰ কাকতী ঘৰ নং : 1001 বয়স : 56 লিঙ্গ : মহিলা	CZH0315143 ফটো উপলব্ধ	630 নাম : প্ৰতিক্ষা গগৈ পিতাৰ নাম: গীৰানদাৰা নাথ গগৈ ঘৰ নং : 1002 বয়স : 42 লিঙ্গ : মহিলা	CZH1797190 ফটো উপলব্ধ

631 নাম : হৰ্ষিতা আগৰৱালা পিতাৰ নাম: সশীল আগৰৱালা ঘৰ নং : 1002 বয়স : 24 লিঙ্গ : মহিলা	CZH1472174 ফটো উপলব্ধ	# 632 নাম : যোগিক আগৰৱালা পিতাৰ নাম: সশীল আগৰৱালা ঘৰ নং : 1002 বয়স : 22 লিঙ্গ : পুৰুষ	CZH1464155 ফটো উপলব্ধ	# 633 নাম : আজাদ অনসাৰী পিতাৰ নাম: মহঃ আমীন অনসাৰী ঘৰ নং : 1005 বয়স : 23 লিঙ্গ : পুৰুষ	CZH1464056 ফটো উপলব্ধ
634 নাম : সুশান্ত ঠাকুৰীয়া পিতাৰ নাম: চন্দ্ৰ কান্ত ঠাকুৰীয়া ঘৰ নং : 1009 খ বয়স : 73 লিঙ্গ : পুৰুষ	CZH0192724 ফটো উপলব্ধ	635 নাম : ৰীতা ঠাকুৰীয়া স্বামীৰ নাম: সুশান্ত ঠাকুৰীয়া ঘৰ নং : 1009 খ বয়স : 67 লিঙ্গ : মহিলা	CZH0192823 ফটো উপলব্ধ	636 নাম : ৰনি সিং স্বামীৰ নাম: ৰাকেশ সিং ঘৰ নং : 1011 বয়স : 26 লিঙ্গ : মহিলা	CZH1464072 ফটো উপলব্ধ
637 নাম : শ্ৰুতি আগৰৱালা পিতাৰ নাম: অজয় আগৰৱালা ঘৰ নং : 1031 বয়স : 24 লিঙ্গ : মহিলা	CZH1464098 ফটো উপলব্ধ	638 নাম : মহম্মদ উজ্জ্বল হুছেইন পিতাৰ নাম: মহম্মদ ইবাদত হুছেইন ঘৰ নং : 1093 বয়স : 52 লিঙ্গ : পুৰুষ	CZH1688693 ফটো উপলব্ধ	639 নাম : মেহৰুণ নিচা স্বামীৰ নাম: মহম্মদ উজ্জ্বল হুছেইন ঘৰ নং : 1093 বয়স : 50 লিঙ্গ : মহিলা	CZH1688706 ফটো উপলব্ধ
640 নাম : নোমল গগৈ পিতাৰ নাম: টংকেশ্বৰ গগৈ ঘৰ নং : 1242 বয়স : 86 লিঙ্গ : পুৰুষ	CZH4341064 ফটো উপলব্ধ	641 নাম : পাপৰি শইকীয়া স্বামীৰ নাম: অনন্ত গগৈ ঘৰ নং : 2141 বয়স : 46 লিঙ্গ : মহিলা	CZH4346183 ফটো উপলব্ধ	642 নাম : নিৰদা গগৈ স্বামীৰ নাম: নোমল গগৈ গগৈ ঘৰ নং : 2142 বয়স : 80 লিঙ্গ : মহিলা	CZH4341075 ফটো উপলব্ধ
643 নাম : অনন্ত গগৈ পিতাৰ নাম: নমল গগৈ ঘৰ নং : 2142 বয়স : 55 লিঙ্গ : পুৰুষ	CZH4341111 ফটো উপলব্ধ	644 নাম : ললমণি গগৈ নামচুম স্বামীৰ নাম: প্ৰশান্ত গগৈ ঘৰ নং : 2142 বয়স : 52 লিঙ্গ : মহিলা	CZH4341122 ফটো উপলব্ধ	645 নাম : অঞ্জেলিনা গগৈ পিতাৰ নাম: প্ৰশান্ত গগৈ ঘৰ নং : 2142 বয়স : 24 লিঙ্গ : মহিলা	CZH0426965 ফটো উপলব্ধ
646 নাম : জয়ন্ত বৰুৱা পিতাৰ নাম: যোগানন্দ ঘৰ নং : 4037 বয়স : 62 লিঙ্গ : পুৰুষ	CZH4340356 ফটো উপলব্ধ	647 নাম : প্ৰনতী বৰুৱা স্বামীৰ নাম: জয়ন্ত বৰুৱা ঘৰ নং : 4037 বয়স : 54 লিঙ্গ : মহিলা	CZH4340378 ফটো উপলব্ধ	648 নাম : গীতিমালা দত্ত পিতাৰ নাম: আনন্দ চন্দ্ৰ দত্ত ঘৰ নং : 4077 বয়স : 55 লিঙ্গ : মহিলা	SEW0095752 ফটো উপলব্ধ
649 নাম : ভাৰত শ্বাহ পিতাৰ নাম: জনক শ্বাহ ঘৰ নং : 8011 বয়স : 52 লিঙ্গ : পুৰুষ	CZH4345908 ফটো উপলব্ধ	# 650 নাম : নিল দেবী স্বামীৰ নাম: শিৱজী সিং ঘৰ নং : 1003 বয়স : 50 লিঙ্গ : মহিলা	CZH4345919 ফটো উপলব্ধ	651 নাম : লাল মণি দেবী স্বামীৰ নাম: ভাৰত শ্বাহ ঘৰ নং : 8011 বয়স : 48 লিঙ্গ : মহিলা	CZH4345895 ফটো উপলব্ধ
# 652 নাম : পঙ্কজ সিং পিতাৰ নাম: শিভাজী সিং ঘৰ নং : 1003 বয়স : 33 লিঙ্গ : পুৰুষ	CZH4345931 ফটো উপলব্ধ	# 653 নাম : অমিত সিং পিতাৰ নাম: শিৱজী সিং ঘৰ নং : 1003 বয়স : 30 লিঙ্গ : পুৰুষ	CZH4345920 ফটো উপলব্ধ	654 নাম : অজিত কুমাৰ সাহ পিতাৰ নাম: ভাৰত চাহ ঘৰ নং : 8011 বয়স : 29 লিঙ্গ : পুৰুষ	CZH0132894 ফটো উপলব্ধ
655 নাম : সুজীত কুমাৰ সাহ পিতাৰ নাম: ভাৰত সাহ ঘৰ নং : 8011 বয়স : 26 লিঙ্গ : পুৰুষ	CZH0240010 ফটো উপলব্ধ	# 656 নাম : ৰজত কুমাৰ সিং পিতাৰ নাম: শিৱজী সিং ঘৰ নং : 1003 বয়স : 25 লিঙ্গ : পুৰুষ	CZH0527408 ফটো উপলব্ধ	657 নাম : শুভম আগৰওয়াল পিতাৰ নাম: মনোজ আগৰৱাল ঘৰ নং : 4567KA বয়স : 25 লিঙ্গ : পুৰুষ	CZH0309344 ফটো উপলব্ধ
S 658 নাম : নমন আগৰওয়াল পিতাৰ নাম: ৰাজ কুমাৰ আগৰওয়াল ঘৰ নং : 7521 বয়স : 25 লিঙ্গ : পুৰুষ	CZH0494245 ফটো উপলব্ধ	659 নাম : আখলেশ কৰ সাহ পিতাৰ নাম: ভাৰত সাহ ঘৰ নং : 8011 বয়স : 27 লিঙ্গ : পুৰুষ	CZH0134023 ফটো উপলব্ধ	# 660 নাম : সুনীল কুমাৰ চাহ পিতাৰ নাম: বিনোদ চাহ ঘৰ নং : 100 বয়স : 22 লিঙ্গ : পুৰুষ	CZH1787365 ফটো উপলব্ধ

# 661 নাম : বিবেক কুমাৰ সিং পিতাৰ নাম: শ্যাম বাহাদুৰ সিং ঘৰ নং : ৬৫৪ বয়স : 23 লিঙ্গ : পুৰুষ ফটো উপলব্ধ CZH0528349	S 662 নাম : মনজু দেবী শাৰদা স্বামীৰ নাম: নৱেন্দ্ৰ কুমাৰ শাৰদা ঘৰ নং : সা/৩ ত্ৰিলোক চন্দ শাৰদা বয়স : 38 লিঙ্গ : মহিলা ফটো উপলব্ধ CZH0357483	663 নাম : বসন মালী পিতাৰ নাম: কুসাৰ মালী ঘৰ নং : চলীহা নগৰ বয়স : 33 লিঙ্গ : পুৰুষ ফটো উপলব্ধ CZH0409219
# 664 নাম : আশীষ প্ৰসাদ পিতাৰ নাম: শ্যামানন্দ প্ৰসাদ ঘৰ নং : ৬৪৯ বয়স : 20 লিঙ্গ : পুৰুষ ফটো উপলব্ধ SEW0004770	S 665 নাম : প্ৰাচী আগৰৱাল পিতাৰ নাম: বিমল কুমাৰ আগৰৱাল ঘৰ নং : ৮৫৭ বয়স : 28 লিঙ্গ : মহিলা ফটো উপলব্ধ SEW0063198	666 নাম : গুৰিয়া দেবী স্বামীৰ নাম: নিৰজ পটল ঘৰ নং : Na বয়স : 35 লিঙ্গ : মহিলা ফটো উপলব্ধ CZH0526046
# 667 নাম : কৃষ্ণা কুমাৰ শাহ পিতাৰ নাম: উমেশ শাহ ঘৰ নং : ১৯০ঘ বয়স : 19 লিঙ্গ : পুৰুষ ফটো উপলব্ধ SEW0118125	# 668 নাম : সন্তোষ ক্ৰ শাহ পিতাৰ নাম: নগেশ্বৰ শাহ ঘৰ নং : ৬৫২ বয়স : 34 লিঙ্গ : পুৰুষ ফটো উপলব্ধ CZH0374876	# 669 নাম : কনকেশ্বৰ পিতাৰ নাম: বত্ৰেশ্বৰ চৌধুৰি ঘৰ নং : ১৩৯৪ বয়স : 74 লিঙ্গ : পুৰুষ ফটো উপলব্ধ CZH4342545
# 670 নাম : চিৰন্তনা চৌধুৰী পিতাৰ নাম: কনকেশ্বৰ চৌধুৰী ঘৰ নং : ১৩৯৪ বয়স : 40 লিঙ্গ : মহিলা ফটো উপলব্ধ CZH4342567	# 671 নাম : আভিষ্কাৰ চৌধুৰী পিতাৰ নাম: কনকেশ্বৰ চৌধুৰী ঘৰ নং : ১৩৯৪ বয়স : 37 লিঙ্গ : পুৰুষ ফটো উপলব্ধ CZH0133892	# 672 নাম : শতাব্দী চৌধুৰি পিতাৰ নাম: কনকেশ্বৰ চৌধুৰি ঘৰ নং : ১৩৯৪ বয়স : 32 লিঙ্গ : মহিলা ফটো উপলব্ধ CZH0134015
# 673 নাম : শাম বাহাদুৰ সিং পিতাৰ নাম: চিত্তোয়ান সিং ঘৰ নং : ৬৫৪ বয়স : 70 লিঙ্গ : পুৰুষ ফটো উপলব্ধ CZH4345339	# 674 নাম : শিবানী মোদী পিতাৰ নাম: মধুকৰ মোদী ঘৰ নং : ১১০ঘ বয়স : 28 লিঙ্গ : মহিলা ফটো উপলব্ধ CZH0357491	# 675 নাম : ইমনজ্যোতি ডেকা পিতাৰ নাম: চন্দন ডেকা ঘৰ নং : ১০৩ বয়স : 20 লিঙ্গ : পুৰুষ ফটো উপলব্ধ SEW0043281
# 676 নাম : বাহুল সাহ পিতাৰ নাম: ৰামলাল সাহ ঘৰ নং : ১৮৬ বয়স : 27 লিঙ্গ : পুৰুষ ফটো উপলব্ধ SEW0010090		

677	1	SEW0150524	ফটো উপলব্ধ	নাম : অংকিতা প্ৰসাদ পিতাৰ নাম: সন্তোচ প্ৰসাদ সাহ ঘৰ নং : 190খ বয়স : 19 লিঙ্গ : মহিলা	678	1	SEW0149690	ফটো উপলব্ধ	নাম : আৰয়ান কুমাৰ সিং পিতাৰ নাম: বিজয় কুমাৰ সিং ঘৰ নং : 19৫ বয়স : 18 লিঙ্গ : পুৰুষ	679	1	SEW0151720	ফটো উপলব্ধ	নাম : চাদিয়া পাৰভিন পিতাৰ নাম: মহম্মদ আলি ঘৰ নং : 1৯০ক বয়স : 18 লিঙ্গ : মহিলা
680	1	SEW0155374	ফটো উপলব্ধ	নাম : খশব কুমাৰী অন্যান্য: বাহুল কুমাৰ সাহ ঘৰ নং : 1৯০ বয়স : 18 লিঙ্গ : মহিলা	681	1	CZH0430744	ফটো উপলব্ধ	নাম : ফতিমা জবিন পিতাৰ নাম: ফারুক আলম ঘৰ নং : 1৮০ বয়স : 25 লিঙ্গ : মহিলা	682	1	SEW0176073	ফটো উপলব্ধ	নাম : ধনশ্ৰী শৰ্মা পিতাৰ নাম: ত্ৰিলোকী শৰ্মা ঘৰ নং : 1৯1 বয়স : 19 লিঙ্গ : মহিলা
683	1	SEW0178137	ফটো উপলব্ধ	নাম : আশা দেৱী স্বামীৰ নাম: সন্তোষ কুমাৰ শাহ ঘৰ নং : ৬৫২ বয়স : 29 লিঙ্গ : মহিলা	684	1	SEW0178467	ফটো উপলব্ধ	নাম : বাণা ইকবাল মাতৃৰ নাম: আছমা ঘৰ নং : 1৮৫ বয়স : 32 লিঙ্গ : পুৰুষ	685	1	SEW0179457	ফটো উপলব্ধ	নাম : শালু সিং স্বামীৰ নাম: চনু সিং ঘৰ নং : 1৯৯ বয়স : 29 লিঙ্গ : মহিলা
686	1	SEW0179572	ফটো উপলব্ধ	নাম : জ্যোতি সিং পিতাৰ নাম: দীপক সিং ঘৰ নং : 1৩৯ক বয়স : 26 লিঙ্গ : মহিলা	687	1	SEW0179838	ফটো উপলব্ধ	নাম : সংগীতা দেৱী স্বামীৰ নাম: বাজেশ কুমাৰ শৰ্মা ঘৰ নং : 1৩৯ বয়স : 35 লিঙ্গ : মহিলা	688	1	SEW0180448	ফটো উপলব্ধ	নাম : পুনম দেৱী স্বামীৰ নাম: বামকুমাৰ ঠাকুৰ ঘৰ নং : 1৩৮ বয়স : 41 লিঙ্গ : মহিলা
689	1	SEW0182238	ফটো উপলব্ধ	নাম : বাহীল আলম পিতাৰ নাম: ৰিয়াজ আলম ঘৰ নং : 1৮০ বয়স : 20 লিঙ্গ : পুৰুষ	690	1	SEW0182360	ফটো উপলব্ধ	নাম : মহম্মদ ৰায়ান আলম পিতাৰ নাম: ৰিয়াজ আলম ঘৰ নং : 1৮০ বয়স : 25 লিঙ্গ : পুৰুষ	691	1	SEW0184747	ফটো উপলব্ধ	নাম : নাজমিন বেগম পিতাৰ নাম: নবাব আলি ঘৰ নং : 1৯০ বয়স : 18 লিঙ্গ : মহিলা
692	1	SEW0184796	ফটো উপলব্ধ	নাম : অচগৰী খাতুন স্বামীৰ নাম: ৰাজিদ আলী ঘৰ নং : 1৯০ বয়স : 22 লিঙ্গ : মহিলা	693	1	SEW0188326	ফটো উপলব্ধ	নাম : চিয়া প্ৰসাদ সিং স্বামীৰ নাম: ৰাজ সিং ঘৰ নং : 1৮০ক বয়স : 23 লিঙ্গ : মহিলা	694	1	SEW0191486	ফটো উপলব্ধ	নাম : চলোনি কুমাৰী শৰ্মা স্বামীৰ নাম: মুকেশ শৰ্মা ঘৰ নং : 1৯৯ বয়স : 25 লিঙ্গ : মহিলা
695	1	SEW0193821	ফটো উপলব্ধ	নাম : বাধিকা দেৱী স্বামীৰ নাম: হৰিহৰ প্ৰসাদ ঘৰ নং : 1৯০খ বয়স : 90 লিঙ্গ : মহিলা	696	1	SEW0194852	ফটো উপলব্ধ	নাম : আমিনা খাতুন পিতাৰ নাম: আজমত আলী ঘৰ নং : 195কা বয়স : 41 লিঙ্গ : মহিলা	697	1	SEW0194860	ফটো উপলব্ধ	নাম : নাসিকা নীস পিতাৰ নাম: লতিপ আলী ঘৰ নং : 195কা বয়স : 21 লিঙ্গ : মহিলা
698	1	SEW0018903	ফটো উপলব্ধ	নাম : পল জ্যোতি পিতাৰ নাম: জয়ন্ত ববুৱা ঘৰ নং : 8০৩৭ বয়স : 29 লিঙ্গ : পুৰুষ	699	1	SEW0201533	ফটো উপলব্ধ	নাম : অনিক কুমাৰ ৰায় পিতাৰ নাম: সুৰেশ ৰায় ঘৰ নং : 1৮২ক বয়স : 20 লিঙ্গ : পুৰুষ	700	1	DZJ1613430	ফটো উপলব্ধ	নাম : ৰৌশনাৰা খাতুন পিতাৰ নাম: জবেদ আলী ঘৰ নং : ৬৫৫ বয়স : 35 লিঙ্গ : মহিলা
701	1	CZH5340567	ফটো উপলব্ধ	নাম : শশী গাৰ্গ স্বামীৰ নাম: বেদ প্ৰকাশ গাৰ্গ ঘৰ নং : 504 বয়স : 62 লিঙ্গ : মহিলা										

ভোটাৰৰ সাৰাংশ							
A) ভোটাৰৰ সংখ্যা							
		তালিকাৰ প্ৰকাৰ	তালিকাৰ চিনাক্তকৰণ	ভোটাৰৰ সংখ্যা			
				পুৰুষ	মহিলা	৩য় লিঙ্গ	মুঠ
I	মূল তালিকা	মূল তালিকা	বিশেষ সংশোধন, 2026 চনৰ পূৰ্বৰ 2025 চনৰ মূল তালিকাৰ লগত থকা সংযোজন সমূহ একত্ৰিতকৰন কৰা তালিকা।	373	303	0	676
II	যোগ তালিকা	পৰিপূৰক 1	বিশেষ সংক্ষিপ্ত সংশোধন, 2026	6	19	0	25
III	বিয়োজন তালিকা	পৰিপূৰক 1	বিশেষ সংক্ষিপ্ত সংশোধন, 2026	17	21	0	38
IV	লিংগ ক্ষেত্ৰত পৰিবৰ্তনৰ বাবে পাৰ্থক্য			-1	1	0	0
এই সংশোধনৰ পিছত ভোটাৰ তালিকাত ভোটাৰৰ মুঠ সংখ্যা (I+II-III+IV)				361	302	0	663
B) শুধৰনীৰ সংখ্যা							
তালিকাৰ প্ৰকাৰ		তালিকাৰ চিনাক্তকৰণ		শুধৰনীৰ সংখ্যা			
পৰিপূৰক 1		বিশেষ সংক্ষিপ্ত সংশোধন, 2026		81			

নিৰ্বাচক পঞ্জীয়ন বিষয়াৰ স্বাক্ষৰ

E-মৃত, S-স্থানান্তৰিত/ বাসস্থান পৰিবৰ্তন, R-প্ৰতিলিপি, M-নিখোজ, Q-অযোগ্য