

ভোটাৰ তালিকা 2026 S03 অসম

| বিধানসভা সমষ্টিৰ নম্বৰ, নাম আৰু সংৰক্ষণ স্থিতি : 86 - তিনিচুকীয়া (সাধাৰণ) | | খণ্ড নং : 155 | | | | | | | | | | | | | | | | | | | |
|---|---|---|--------|-----------|-----|--------------|---------------|----------|---------------|-------|---------------|------------|---------------|------|----------------------|-----------|---------------|------|---------------|--------|----------|
| এই বিধানসভা সমষ্টিত কোন সংসদীয় সমষ্টিৰ অন্তৰ্গত তাৰ নম্বৰ, নাম আৰু সংৰক্ষণ স্থিতি : 13 - ডিব্ৰুগড় (সাধাৰণ) | | | | | | | | | | | | | | | | | | | | | |
| 1. সংশোধনৰ বিৱৰণ | | | | | | | | | | | | | | | | | | | | | |
| সংশোধনৰ বছৰ | 2026 | তালিকাৰ চিনাক্তকৰণ | | | | | | | | | | | | | | | | | | | |
| ভিত্তি তাৰিখ | 01-01-2026 | বিশেষ সংশোধন, 2026 চনৰ পূৰ্বৰ 2025 চনৰ মূল তালিকাৰ লগত থকা সংযোজন সমূহ একত্ৰিতকৰণ কৰা তালিকা। | | | | | | | | | | | | | | | | | | | |
| সংশোধনৰ প্ৰকাৰ | বিশেষ সংশোধন 2026 | | | | | | | | | | | | | | | | | | | | |
| প্ৰকাশনৰ তাৰিখ | 10-02-2026 | | | | | | | | | | | | | | | | | | | | |
| 2. খণ্ড আৰু ভোটগ্ৰহন কেন্দ্ৰৰ বিৱৰণ | | | | | | | | | | | | | | | | | | | | | |
| খণ্ডৰ অন্তৰ্গত এলেকা সমূহৰ নম্বৰ আৰু নাম | | | | | | | | | | | | | | | | | | | | | |
| 1-এ. টি. ৰড (অংশ) | <table border="1" style="width: 100%; border-collapse: collapse;"> <tr> <td>মূল চহৰ/গাওঁ</td> <td>: তিনিচুকীয়া</td> </tr> <tr> <td>ৱাৰ্ড নং</td> <td>: ৱাৰ্ড নং ১৫</td> </tr> <tr> <td>ডাকঘৰ</td> <td>: তিনিচুকীয়া</td> </tr> <tr> <td>পুলিচ থানা</td> <td>: তিনিচুকীয়া</td> </tr> <tr> <td>ব্লক</td> <td>: তিনিচুকীয়া পৌৰসভা</td> </tr> <tr> <td>ৰাজহ চক্ৰ</td> <td>: তিনিচুকীয়া</td> </tr> <tr> <td>জিলা</td> <td>: তিনিচুকীয়া</td> </tr> <tr> <td>পিনকোড</td> <td>: 786125</td> </tr> </table> | | | | | মূল চহৰ/গাওঁ | : তিনিচুকীয়া | ৱাৰ্ড নং | : ৱাৰ্ড নং ১৫ | ডাকঘৰ | : তিনিচুকীয়া | পুলিচ থানা | : তিনিচুকীয়া | ব্লক | : তিনিচুকীয়া পৌৰসভা | ৰাজহ চক্ৰ | : তিনিচুকীয়া | জিলা | : তিনিচুকীয়া | পিনকোড | : 786125 |
| মূল চহৰ/গাওঁ | : তিনিচুকীয়া | | | | | | | | | | | | | | | | | | | | |
| ৱাৰ্ড নং | : ৱাৰ্ড নং ১৫ | | | | | | | | | | | | | | | | | | | | |
| ডাকঘৰ | : তিনিচুকীয়া | | | | | | | | | | | | | | | | | | | | |
| পুলিচ থানা | : তিনিচুকীয়া | | | | | | | | | | | | | | | | | | | | |
| ব্লক | : তিনিচুকীয়া পৌৰসভা | | | | | | | | | | | | | | | | | | | | |
| ৰাজহ চক্ৰ | : তিনিচুকীয়া | | | | | | | | | | | | | | | | | | | | |
| জিলা | : তিনিচুকীয়া | | | | | | | | | | | | | | | | | | | | |
| পিনকোড | : 786125 | | | | | | | | | | | | | | | | | | | | |
| 3. ভোটগ্ৰহন কেন্দ্ৰৰ বিৱৰণ | | | | | | | | | | | | | | | | | | | | | |
| ভোটগ্ৰহন কেন্দ্ৰৰ নম্বৰ আৰু নাম : | ভোটগ্ৰহন কেন্দ্ৰৰ প্ৰকাৰ (পুৰুষ/মহিলা/সাধাৰণ) | | সাধাৰণ | | | | | | | | | | | | | | | | | | |
| 155 - হৰিজন কলনি প্ৰাঃ বিদ্যালয় (বাওঁফাল) (বি.আৰ.আম্বেদকাৰ প্ৰাঃ বিঃ স্কুল) | খণ্ডৰ অন্তৰ্গত সহায়ক ভোটগ্ৰহন কেন্দ্ৰৰ সংখ্যা : | | 0 | | | | | | | | | | | | | | | | | | |
| ভোটগ্ৰহন কেন্দ্ৰৰ ঠিকনা : | | | | | | | | | | | | | | | | | | | | | |
| হৰিজন কলনি প্ৰাথমিক বিদ্যালয়, কোঠালী নং 3, তিনিচুকীয়া, ডাকঘৰ- তিনিচুকীয়া, থানা- তিনিচুকীয়া, জিলা- তিনিচুকীয়া, পিন - ৭৮৬১২৫ | | | | | | | | | | | | | | | | | | | | | |
| 4. ভোটাৰৰ সংখ্যা | | | | | | | | | | | | | | | | | | | | | |
| আৰম্ভনি ক্ৰমিক নং | শেষ ক্ৰমিক নং | মুঠ ভোটাৰ | | | | | | | | | | | | | | | | | | | |
| | | পুৰুষ | মহিলা | ৩য় লিঙ্গ | মুঠ | | | | | | | | | | | | | | | | |
| 1 | 989 | 460 | 460 | 0 | 920 | | | | | | | | | | | | | | | | |

নিৰ্বাচক পঞ্জীয়ন বিষয়াৰ স্বাক্ষৰ

Nazri Naksha

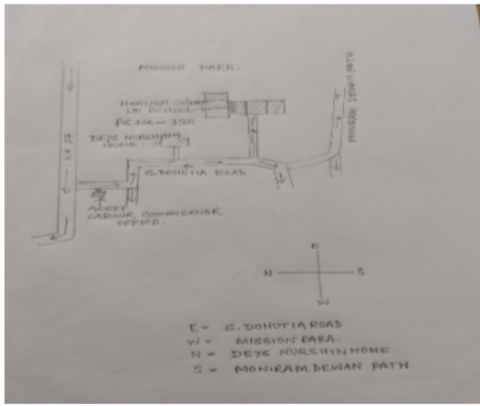

Google Map View

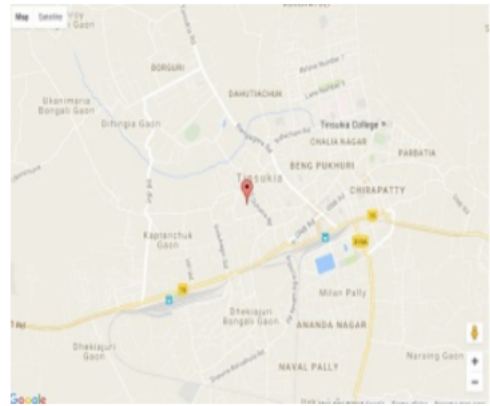

Polling Station Building Front View



ভোটগ্রহন কেন্দ্ৰৰ সন্মুখৰ দৃশ্য



Cad View

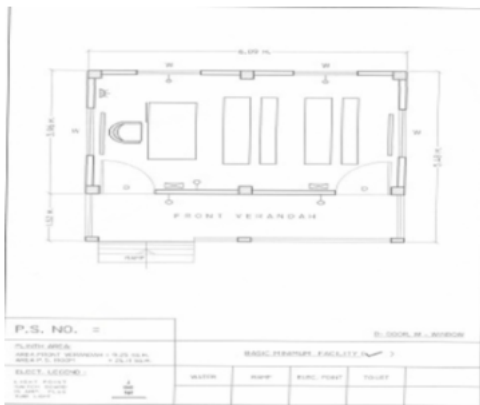

Key MAP View



বিধানসভা সমষ্টিৰ নম্বৰ আৰু নাম : 86-তিনিচুকীয়া
অংশৰ নম্বৰ আৰু নাম : 1-এ. টি. বড (অংশ)

| | | | | | |
|--|--------------------------|---|--------------------------|--|--------------------------|
| 1 নাম : দীপক কৌশিক পিতাৰ নাম: ভাৰত কুমাৰ শৰ্মা ঘৰ নং : 00 বয়স : 28 লিঙ্গ : পুৰুষ | CZH0399626 ফটো উপলব্ধ | 2 নাম : তৈয়বা খান পিতাৰ নাম: মঃ আফৰোজ খান ঘৰ নং : 0 বয়স : 26 লিঙ্গ : মহিলা | CZH0498956 ফটো উপলব্ধ | 3 নাম : মঃ দাউদ ইব্রাহিম পিতাৰ নাম: মঃ সলাউদ্দিন ঘৰ নং : 1 বয়স : 30 লিঙ্গ : পুৰুষ | SEW0003293 ফটো উপলব্ধ |
| 4 নাম : মো: জীলাল পিতাৰ নাম: বহমান ঘৰ নং : 4 বয়স : 61 লিঙ্গ : পুৰুষ | CZH8041767 ফটো উপলব্ধ | 5 নাম : অসিম মহম্মদ পিতাৰ নাম: মহম্মদ হুছেইন ঘৰ নং : 4 বয়স : 33 লিঙ্গ : পুৰুষ | CZH0035816 ফটো উপলব্ধ | 6 নাম : বুৰসানা খাতুন স্বামীৰ নাম: বজাক হুছেইন ঘৰ নং : 11 বয়স : 31 লিঙ্গ : মহিলা | CZH0519686 ফটো উপলব্ধ |
| 7 নাম : প্ৰিয়ংকা আগৰৱাল স্বামীৰ নাম: প্ৰেম চন্দ আগৰৱাল ঘৰ নং : 14 বয়স : 46 লিঙ্গ : মহিলা | CZH0030049 ফটো উপলব্ধ | 8 নাম : অংকীত আগৰৱালা পিতাৰ নাম: প্ৰেমচান্দ ঘৰ নং : 14 বয়স : 39 লিঙ্গ : পুৰুষ | CZH8036359 ফটো উপলব্ধ | 9 নাম : খুজবৰ আগৰৱালা পিতাৰ নাম: যগদিজ ঘৰ নং : 14 বয়স : 37 লিঙ্গ : মহিলা | CZH8036382 ফটো উপলব্ধ |
| 10 নাম : দিশা অগৰৱাল পিতাৰ নাম: নৰেশ কুমাৰ অগৰৱাল ঘৰ নং : 14 বয়স : 22 লিঙ্গ : মহিলা | SEW0012252 ফটো উপলব্ধ | 11 নাম : ৰঘুপতি চাহ পিতাৰ নাম: লহোদৰ গোহাঁই ঘৰ নং : 19 বয়স : 61 লিঙ্গ : পুৰুষ | CZH8035254 ফটো উপলব্ধ | 12 নাম : চন্দা দেৱী স্বামীৰ নাম: অনিল শৰ্মা ঘৰ নং : 19 বয়স : 51 লিঙ্গ : মহিলা | CZH0027649 ফটো উপলব্ধ |
| 13 নাম : শকুন্তলা কুমাৰী পিতাৰ নাম: ৰবীন্দ্ৰ কুমাৰ নাথ ঘৰ নং : 25 বয়স : 26 লিঙ্গ : মহিলা | SEW0124040 ফটো উপলব্ধ | 14 নাম : ৰোহিত কুমাৰ সিং পিতাৰ নাম: ৰবীন্দ্ৰ কুমাৰ সিং ঘৰ নং : 25 বয়স : 21 লিঙ্গ : পুৰুষ | SEW0124032 ফটো উপলব্ধ | 15 নাম : শুকুৰানী শীল স্বামীৰ নাম: অনীল ঘৰ নং : 85 বয়স : 50 লিঙ্গ : মহিলা | CZH8037147 ফটো উপলব্ধ |
| 16 নাম : দেবানন্দ পাচি পিতাৰ নাম: ৰামপ্ৰসাদ পাচি ঘৰ নং : 53 বয়স : 63 লিঙ্গ : পুৰুষ | CZH8037443 ফটো উপলব্ধ | 17 নাম : জয়ন্ত বৰুৱা পিতাৰ নাম: সুমেশ্বৰ বৰুৱা ঘৰ নং : 53 বয়স : 50 লিঙ্গ : পুৰুষ | CZH8037454 ফটো উপলব্ধ | 18 নাম : হালিমা বেগম স্বামীৰ নাম: মহম্মদ আলাম শ্বাহ ঘৰ নং : 53 বয়স : 48 লিঙ্গ : মহিলা | CZH0192096 ফটো উপলব্ধ |
| 19 নাম : মঃ মুন্না পিতাৰ নাম: সলাউদ্দিন মিয়া ঘৰ নং : 53 বয়স : 46 লিঙ্গ : পুৰুষ | CZH0032136 ফটো উপলব্ধ | 20 নাম : শৰত বৰুৱা স্বামীৰ নাম: দেবানন্দ ঘৰ নং : 53 বয়স : 44 লিঙ্গ : মহিলা | CZH8037432 ফটো উপলব্ধ | 21 নাম : ছগিৰুপ নেচা স্বামীৰ নাম: শৰত বৰুৱা ঘৰ নং : 53 বয়স : 41 লিঙ্গ : মহিলা | CZH8037465 ফটো উপলব্ধ |
| 22 নাম : বিশাখা শৰ্মা পিতাৰ নাম: বিনয় শৰ্মা ঘৰ নং : 65 বয়স : 25 লিঙ্গ : মহিলা | CZH0568816 ফটো উপলব্ধ | 23 নাম : ওম প্ৰকাশ প্ৰসাদ পিতাৰ নাম: বলজীত প্ৰসাদ ঘৰ নং : 70 D বয়স : 36 লিঙ্গ : পুৰুষ | CZH0465245 ফটো উপলব্ধ | 24 নাম : সুনীল সাহ পিতাৰ নাম: জওহৰ লাল সাহ ঘৰ নং : 80 বয়স : 45 লিঙ্গ : পুৰুষ | CZH0504332 ফটো উপলব্ধ |
| 25 নাম : হাচিন্য বেগম স্বামীৰ নাম: তজমুল হুছেইন ঘৰ নং : 113 বয়স : 68 লিঙ্গ : মহিলা | CZH8040446 ফটো উপলব্ধ | 26 নাম : ফনেন গোহাঁই পিতাৰ নাম: লাল বাহাদুৰ ঘৰ নং : 113 বয়স : 54 লিঙ্গ : পুৰুষ | CZH8040424 ফটো উপলব্ধ | 27 নাম : ইন্দ্ৰবতী দেৱী স্বামীৰ নাম: উমাশঙ্কৰ ঘৰ নং : 113 বয়স : 47 লিঙ্গ : মহিলা | CZH8040435 ফটো উপলব্ধ |
| 28 নাম : মুন্না কুমাৰ যাদব পিতাৰ নাম: উমা শংকৰ যাদব ঘৰ নং : 113 বয়স : 29 লিঙ্গ : পুৰুষ | CZH1700658 ফটো উপলব্ধ | 29 নাম : কুতুব খান পিতাৰ নাম: খলীল মহম্মদ ঘৰ নং : 119 বয়স : 66 লিঙ্গ : পুৰুষ | CZH8040628 ফটো উপলব্ধ | 30 নাম : সেলিম খান পিতাৰ নাম: খলিল ঘৰ নং : 119 বয়স : 61 লিঙ্গ : পুৰুষ | CZH8040617 ফটো উপলব্ধ |

| | | | | | |
|---|--------------------------|--|--------------------------|--|--------------------------|
| 31 নাম : নূৰজাহান বেগম স্বামীৰ নাম : সেলিম খান ঘৰ নং : 119 বয়স : 54 লিঙ্গ : মহিলা | CZH8040662 ফটো উপলব্ধ | 32 নাম : নাদিম খান পিতাৰ নাম : চেলিম খান ঘৰ নং : 121 বয়স : 39 লিঙ্গ : পুৰুষ | CZH8040695 ফটো উপলব্ধ | 33 নাম : টুম্পা চেন সৰকাৰ স্বামীৰ নাম : কিশান সৰকাৰ ঘৰ নং : 122খ বয়স : 30 লিঙ্গ : মহিলা | CZH1544972 ফটো উপলব্ধ |
| 34 নাম : আফতাব খান পিতাৰ নাম : হালিম খান ঘৰ নং : 130 বয়স : 50 লিঙ্গ : পুৰুষ | CZH0161273 ফটো উপলব্ধ | 35 নাম : চাহীন বেগম স্বামীৰ নাম : আফতাব খান ঘৰ নং : 135 বয়স : 43 লিঙ্গ : মহিলা | CZH0348508 ফটো উপলব্ধ | 36 নাম : চাবিহা খাতুন স্বামীৰ নাম : জাবেদ হুছেইন ঘৰ নং : 130 বয়স : 35 লিঙ্গ : মহিলা | CZH0192757 ফটো উপলব্ধ |
| 37 নাম : বদৰ নেচা স্বামীৰ নাম : মামুউদ্দিন ঘৰ নং : 141 বয়স : 66 লিঙ্গ : মহিলা | CZH8041336 ফটো উপলব্ধ | 38 নাম : আফজল আনচাৰী পিতাৰ নাম : মোহম্মাদিন অনসাৰী ঘৰ নং : 141 বয়স : 51 লিঙ্গ : পুৰুষ | CZH8041347 ফটো উপলব্ধ | 39 নাম : আকবৰ আনচাৰী পিতাৰ নাম : মামুউদ্দিন ঘৰ নং : 141 বয়স : 45 লিঙ্গ : পুৰুষ | CZH8041370 ফটো উপলব্ধ |
| 40 নাম : নিসাৰ অনসাৰী মোহম্মাদিন অনসাৰী পিতাৰ নাম : মামুউদ্দিন ঘৰ নং : 141 বয়স : 41 লিঙ্গ : পুৰুষ | CZH8041381 ফটো উপলব্ধ | 41 নাম : নুওসাদ আলী মাহামউদ্দিন আনচাৰী পিতাৰ নাম : মাহামউদ্দিন আনচাৰী ঘৰ নং : 141 বয়স : 39 লিঙ্গ : পুৰুষ | CZH8041392 ফটো উপলব্ধ | 42 নাম : বুল্তম অনসাৰী পিতাৰ নাম : আবজল অনসাৰী ঘৰ নং : 141 বয়স : 27 লিঙ্গ : পুৰুষ | CZH1202035 ফটো উপলব্ধ |
| 43 নাম : পংকজ সৰকাৰ পিতাৰ নাম : প্ৰণব সৰকাৰ ঘৰ নং : 144 বয়স : 23 লিঙ্গ : পুৰুষ | CZH1436005 ফটো উপলব্ধ | 44 নাম : আয়ুষ ৰাজ চৰকাৰ পিতাৰ নাম : ৰাজা চৰকাৰ ঘৰ নং : 150 বয়স : 21 লিঙ্গ : পুৰুষ | SEW0028092 ফটো উপলব্ধ | 45 নাম : বনুমাঈ দেৱী স্বামীৰ নাম : অমৰনাথ প্ৰসাদ ঘৰ নং : 150খ বয়স : 36 লিঙ্গ : মহিলা | CZH0033738 ফটো উপলব্ধ |
| 46 নাম : অমৰ নাথ প্ৰসাদ পিতাৰ নাম : বাবু লাল প্ৰসাদ ঘৰ নং : 150খ বয়স : 38 লিঙ্গ : পুৰুষ | CZH1700227 ফটো উপলব্ধ | 47 নাম : সমিৰ কুমাৰ দেব পিতাৰ নাম : নগেশ ঘৰ নং : 152 বয়স : 67 লিঙ্গ : পুৰুষ | CZH8034580 ফটো উপলব্ধ | 48 নাম : ৰেখা দেৱ স্বামীৰ নাম : সমীৰ ঘৰ নং : 152 বয়স : 61 লিঙ্গ : মহিলা | CZH8034591 ফটো উপলব্ধ |
| 49 নাম : সোনালী দেব পিতাৰ নাম : সমীৰ ঘৰ নং : 152 বয়স : 42 লিঙ্গ : মহিলা | CZH8034615 ফটো উপলব্ধ | 50 নাম : সুকমল দেব পিতাৰ নাম : সমীৰ ঘৰ নং : 152 বয়স : 41 লিঙ্গ : পুৰুষ | CZH8034626 ফটো উপলব্ধ | 51 নাম : চন্দন দেব পিতাৰ নাম : নগেশ দেব ঘৰ নং : 152 বয়স : 38 লিঙ্গ : পুৰুষ | SEW0116939 ফটো উপলব্ধ |
| E 52 নাম : আব্দুল হাছিব পিতাৰ নাম : আব্দুল ছাত্তাৰ ঘৰ নং : 172 বয়স : 86 লিঙ্গ : পুৰুষ | CZH1747326 ফটো উপলব্ধ | 53 নাম : ম আনোৱাৰ হুছেইন পিতাৰ নাম : আব্দুল গফুৰ ঘৰ নং : 172 বয়স : 75 লিঙ্গ : পুৰুষ | CZH0456673 ফটো উপলব্ধ | 54 নাম : সাবিয়া খাতুন স্বামীৰ নাম : ম আনোৱাৰ হুছেইন ঘৰ নং : 172 বয়স : 56 লিঙ্গ : মহিলা | CZH0458521 ফটো উপলব্ধ |
| # 55 নাম : আব্দুল জাব্বাৰ পিতাৰ নাম : আব্দুল হাছিব ঘৰ নং : 192 বয়স : 41 লিঙ্গ : পুৰুষ | CZH0043547 ফটো উপলব্ধ | 56 নাম : তাৰা বান স্বামীৰ নাম : চলতান মামুদ ঘৰ নং : 172 বয়স : 39 লিঙ্গ : মহিলা | CZH0461459 ফটো উপলব্ধ | # 57 নাম : নাচিমা বেগম স্বামীৰ নাম : আব্দুল জাব্বাৰ ঘৰ নং : 192 বয়স : 34 লিঙ্গ : মহিলা | CZH0043679 ফটো উপলব্ধ |
| 58 নাম : ৰবিয়া বেগম পিতাৰ নাম : আব্দুল হাছিব ঘৰ নং : 172 বয়স : 28 লিঙ্গ : মহিলা | SEW0107805 ফটো উপলব্ধ | # 59 নাম : মহম্মাদ হাফিজুল পিতাৰ নাম : মহম্মাদ আনোৱাৰ ঘৰ নং : 192ক বয়স : 37 লিঙ্গ : পুৰুষ | CZH0043596 ফটো উপলব্ধ | 60 নাম : নূৰবান খাতুন স্বামীৰ নাম : মহম্মাদ হাফিজুল ঘৰ নং : 192ক বয়স : 29 লিঙ্গ : মহিলা | CZH0217828 ফটো উপলব্ধ |

| | | | | | |
|---|--------------------------|---|--------------------------|--|--------------------------|
| 61 নাম : কৱিশা কুমাৰী মাতৃৰ নাম: ইন্দ্ৰাবতী দেবী ঘৰ নং : 0181 বয়স : 23 লিঙ্গ : মহিলা | CZH1203421 ফটো উপলব্ধ | 62 নাম : প্ৰীতি শৰ্মা পিতাৰ নাম: অনিল শৰ্মা ঘৰ নং : 214 বয়স : 20 লিঙ্গ : মহিলা | SEW0103424 ফটো উপলব্ধ | 63 নাম : শেল কুমাৰী দেবী স্বামীৰ নাম: কানহিয়া দেবী ঘৰ নং : 215 বয়স : 39 লিঙ্গ : মহিলা | SEW0028480 ফটো উপলব্ধ |
| S 64 নাম : বাসন্তী ভট্টাচাৰ্য স্বামীৰ নাম: কন্দপ ভট্টাচাৰ্য ঘৰ নং : 222 বয়স : 93 লিঙ্গ : মহিলা | CZH8034660 ফটো উপলব্ধ | 65 নাম : কন্দপ ভট্টাচাৰ্য পিতাৰ নাম: কমলেশ্বৰ ভট্টাচাৰ্য ঘৰ নং : 222 বয়স : 57 লিঙ্গ : পুৰুষ | CZH8034659 ফটো উপলব্ধ | E 66 নাম : সজল ভট্টাচাৰ্য পিতাৰ নাম: কমলেশ্বৰ ভট্টাচাৰ্য ঘৰ নং : 222 বয়স : 51 লিঙ্গ : পুৰুষ | CZH8034671 ফটো উপলব্ধ |
| 67 নাম : নেহা কুমাৰী মাতৃৰ নাম: ৰাজকুমাৰী দেবী ঘৰ নং : 250 বয়স : 21 লিঙ্গ : পুৰুষ | SEW0080655 ফটো উপলব্ধ | 68 নাম : অঞ্জলী কুমাৰী পিতাৰ নাম: উমা শংকৰ শৰ্মা ঘৰ নং : 67 বয়স : 22 লিঙ্গ : মহিলা | SEW0076703 ফটো উপলব্ধ | 69 নাম : চচি দেবী স্বামীৰ নাম: মিতলেশ কুমাৰ চাহহ ঘৰ নং : 543 বয়স : 30 লিঙ্গ : মহিলা | CZH0573667 ফটো উপলব্ধ |
| 70 নাম : অভিষেক কুমাৰ ৰস্তোগি মাতৃৰ নাম: নিৰ্মল দেবী ঘৰ নং : 546 বয়স : 24 লিঙ্গ : পুৰুষ | SEW0132548 ফটো উপলব্ধ | 71 নাম : ৰিম্পী চৌধুৰী স্বামীৰ নাম: গনেশ চৌধুৰী ঘৰ নং : 603 বয়স : 30 লিঙ্গ : মহিলা | CZH0159921 ফটো উপলব্ধ | 72 নাম : মঃ নিয়াজ উদ্দিন পিতাৰ নাম: মহম্মদ কামুৰুদ্দিন ঘৰ নং : 610 বয়স : 50 লিঙ্গ : পুৰুষ | CZH1672679 ফটো উপলব্ধ |
| 73 নাম : আইনুল নেচা স্বামীৰ নাম: মঃ নিয়াজ উদ্দিন ঘৰ নং : 610 বয়স : 50 লিঙ্গ : মহিলা | CZH1672680 ফটো উপলব্ধ | 74 নাম : মহম্মদ শাহনাওয়াজ আহমেদ পিতাৰ নাম: মহম্মদ নিআজুদ্দীন আহমেদ ঘৰ নং : 610 বয়স : 27 লিঙ্গ : পুৰুষ | CZH0254110 ফটো উপলব্ধ | 75 নাম : বিবেক সিং পিতাৰ নাম: ৰাজকুমাৰ সিং ঘৰ নং : 912 বয়স : 28 লিঙ্গ : পুৰুষ | CZH0161455 ফটো উপলব্ধ |
| 76 নাম : দীপা মণ্ডল স্বামীৰ নাম: বাচু মণ্ডল ঘৰ নং : 914 বয়স : 39 লিঙ্গ : মহিলা | SEW0028399 ফটো উপলব্ধ | 77 নাম : সাগৰিকা চৰকাৰ মণ্ডল স্বামীৰ নাম: ৰাছল মণ্ডল ঘৰ নং : 922 বয়স : 29 লিঙ্গ : মহিলা | SEW0028415 ফটো উপলব্ধ | 78 নাম : খাৰুণ বিবি স্বামীৰ নাম: মহম্মদ ক্যামুদ্দিন ঘৰ নং : 1000 বয়স : 58 লিঙ্গ : মহিলা | CZH0503383 ফটো উপলব্ধ |
| 79 নাম : মঃ ছাজিদ পিতাৰ নাম: লেট মঃ চিৰাজ খান ঘৰ নং : 1000 বয়স : 49 লিঙ্গ : পুৰুষ | CZH0564674 ফটো উপলব্ধ | 80 নাম : কাবুদ্ৰি দেবী স্বামীৰ নাম: উপেন্দ্ৰ ৰায় ঘৰ নং : 1000 বয়স : 42 লিঙ্গ : মহিলা | CZH0255091 ফটো উপলব্ধ | 81 নাম : আনোয়াৰা বেগম পিতাৰ নাম: আনওয়ার হুছেইন ঘৰ নং : 1000 বয়স : 41 লিঙ্গ : মহিলা | CZH0503151 ফটো উপলব্ধ |
| 82 নাম : ফাতেমা বেগম স্বামীৰ নাম: মহম্মদ হাচান ঘৰ নং : 1000 বয়স : 38 লিঙ্গ : মহিলা | CZH0563536 ফটো উপলব্ধ | 83 নাম : সোনালী ৰাম স্বামীৰ নাম: অজয় ৰাম ঘৰ নং : 1000 বয়স : 28 লিঙ্গ : মহিলা | CZH0547612 ফটো উপলব্ধ | 84 নাম : ৰহিত ৰাই পিতাৰ নাম: বিনোদ ৰাই ঘৰ নং : 1000 বয়স : 27 লিঙ্গ : পুৰুষ | CZH0503540 ফটো উপলব্ধ |
| 85 নাম : ৰাজ ৰাই পিতাৰ নাম: বিনোদ ৰাই ঘৰ নং : 1000 বয়স : 25 লিঙ্গ : পুৰুষ | CZH0504142 ফটো উপলব্ধ | 86 নাম : গুলনাজ আকতাৰি পিতাৰ নাম: গুলবাহাৰ ৰাই ঘৰ নং : 1000 বয়স : 24 লিঙ্গ : মহিলা | CZH0503870 ফটো উপলব্ধ | 87 নাম : তাৰেসম খাতুন পিতাৰ নাম: আশৰাফ ৰাই ঘৰ নং : 1000 বয়স : 24 লিঙ্গ : মহিলা | CZH0504043 ফটো উপলব্ধ |
| 88 নাম : আকাশ কুমাৰ প্ৰসাদ মাতৃৰ নাম: ৰিতা দেবী ঘৰ নং : 1000 বয়স : 24 লিঙ্গ : পুৰুষ | CZH0507665 ফটো উপলব্ধ | 89 নাম : মঃ বৰকত ইছলাম পিতাৰ নাম: ৰফিকু ইছলাম ঘৰ নং : 1000 বয়স : 21 লিঙ্গ : পুৰুষ | SEW0028456 ফটো উপলব্ধ | 90 নাম : হুসনা এৰা বেগম স্বামীৰ নাম: চিয়াফ আখতাৰ ঘৰ নং : 1587 বয়স : 26 লিঙ্গ : মহিলা | CZH0522672 ফটো উপলব্ধ |

| | | | | | |
|---|--------------------------|---|--------------------------|--|--------------------------|
| 91 নাম : বনবীৰ সিং পিতাৰ নাম: ৰামনাগিনা ঘৰ নং : ১৩৬৩ বয়স : 41 লিঙ্গ : পুৰুষ | CZH8034717 ফটো উপলব্ধ | 92 নাম : বলবীৰ সিং পিতাৰ নাম: ৰামনাগিনা ঘৰ নং : ১৩৬৩ বয়স : 40 লিঙ্গ : পুৰুষ | CZH8034728 ফটো উপলব্ধ | 93 নাম : ৰজনী সিং পিতাৰ নাম: ৰামনাগিনা ঘৰ নং : ১৩৬৩ বয়স : 38 লিঙ্গ : পুৰুষ | CZH8034739 ফটো উপলব্ধ |
| 94 নাম : পানজীতা সিং স্বামীৰ নাম: বলবীৰ সিং ঘৰ নং : ১৩৬৩ বয়স : 38 লিঙ্গ : মহিলা | CZH0253039 ফটো উপলব্ধ | 95 নাম : সুজ্যকান্ত সিং পিতাৰ নাম: ৰামনাগিনা সিং ঘৰ নং : ১৩৬৩ বয়স : 34 লিঙ্গ : পুৰুষ | CZH8034682 ফটো উপলব্ধ | 96 নাম : হৰিহৰ দত্ত পিতাৰ নাম: বসন্ত ঘৰ নং : ১৩৬৬ বয়স : 84 লিঙ্গ : পুৰুষ | CZH8034740 ফটো উপলব্ধ |
| E 97 নাম : বিনয় দত্ত পিতাৰ নাম: বসন্ত ঘৰ নং : ১৩৬৬ বয়স : 74 লিঙ্গ : পুৰুষ | CZH8034762 ফটো উপলব্ধ | 98 নাম : পুষ্প দত্ত স্বামীৰ নাম: হৰিহৰ ঘৰ নং : ১৩৬৬ বয়স : 72 লিঙ্গ : মহিলা | CZH8034784 ফটো উপলব্ধ | 99 নাম : মৃতঞ্জয় দত্ত পিতাৰ নাম: বসন্ত ঘৰ নং : ১৩৬৬ বয়স : 67 লিঙ্গ : পুৰুষ | CZH8034773 ফটো উপলব্ধ |
| 100 নাম : শিখা দত্ত স্বামীৰ নাম: বিনয় ঘৰ নং : ১৩৬৬ বয়স : 63 লিঙ্গ : মহিলা | CZH8034831 ফটো উপলব্ধ | 101 নাম : দেবশ্ৰী দত্ত স্বামীৰ নাম: মৃতঞ্জয় ঘৰ নং : ১৩৬৬ বয়স : 55 লিঙ্গ : মহিলা | CZH8034842 ফটো উপলব্ধ | S 102 নাম : মলয় দত্ত পিতাৰ নাম: হৰিহৰ ঘৰ নং : ১৩৬৬ বয়স : 51 লিঙ্গ : পুৰুষ | CZH8034795 ফটো উপলব্ধ |
| S 103 নাম : সতপা দত্ত পিতাৰ নাম: হৰিহৰ ঘৰ নং : ১৩৬৬ বয়স : 49 লিঙ্গ : মহিলা | CZH8034808 ফটো উপলব্ধ | 104 নাম : নয়ন দত্ত পিতাৰ নাম: হৰিহৰ ঘৰ নং : ১৩৬৬ বয়স : 47 লিঙ্গ : পুৰুষ | CZH8034819 ফটো উপলব্ধ | S 105 নাম : ঝাৰণা দত্ত পিতাৰ নাম: বিনয় ঘৰ নং : ১৩৬৬ বয়স : 38 লিঙ্গ : মহিলা | CZH8034853 ফটো উপলব্ধ |
| 106 নাম : সুশিত্ৰা নাগ দত্ত স্বামীৰ নাম: নয়ন কিশোৰ দত্ত ঘৰ নং : 1366 বয়স : 35 লিঙ্গ : মহিলা | CZH0191619 ফটো উপলব্ধ | 107 নাম : অভিষেক দত্ত পিতাৰ নাম: বিনয় দত্ত ঘৰ নং : ১৩৬৬ বয়স : 34 লিঙ্গ : পুৰুষ | CZH8034864 ফটো উপলব্ধ | 108 নাম : ৰজত শুভ্ৰ দত্ত পিতাৰ নাম: মৃত্যুঞ্জয় দত্ত ঘৰ নং : ১৩৬৬ বয়স : 29 লিঙ্গ : পুৰুষ | CZH8045190 ফটো উপলব্ধ |
| E 109 নাম : অমত কৌৰ স্বামীৰ নাম: কুলদীপ ঘৰ নং : ১৩৬৯ বয়স : 78 লিঙ্গ : মহিলা | CZH8034875 ফটো উপলব্ধ | 110 নাম : হৰ বিন্দৰ সিং পিতাৰ নাম: কুলদীপ ঘৰ নং : ১৩৬৯ বয়স : 55 লিঙ্গ : পুৰুষ | CZH8034886 ফটো উপলব্ধ | 111 নাম : পৰমজিত কৌৰ স্বামীৰ নাম: হৰবিন্দৰ ঘৰ নং : ১৩৬৯ বয়স : 49 লিঙ্গ : মহিলা | CZH8034897 ফটো উপলব্ধ |
| 112 নাম : সৰবজিত কৌৰ স্বামীৰ নাম: গুৰুজিত ঘৰ নং : ১৩৬৯ বয়স : 44 লিঙ্গ : মহিলা | CZH8034911 ফটো উপলব্ধ | 113 নাম : জিতেন্দ্ৰ সিং হংসপল পিতাৰ নাম: গুৰুজিত সিং হংসপল ঘৰ নং : 1369 বয়স : 24 লিঙ্গ : পুৰুষ | CZH1436146 ফটো উপলব্ধ | 114 নাম : অমৰদীপ কৌৰ পিতাৰ নাম: গুৰুজিত সিং ঘৰ নং : ১৩৬৯ বয়স : 22 লিঙ্গ : মহিলা | CZH1789676 ফটো উপলব্ধ |
| 115 নাম : সৰ্দাৰ প্ৰেম সিং পিতাৰ নাম: গুৰুবক্ষ সিং ঘৰ নং : ১৩৭০ বয়স : 83 লিঙ্গ : পুৰুষ | CZH0253047 ফটো উপলব্ধ | 116 নাম : বলজীত কৌৰ স্বামীৰ নাম: প্ৰেম ঘৰ নং : ১৩৭০ বয়স : 81 লিঙ্গ : মহিলা | CZH8034933 ফটো উপলব্ধ | 117 নাম : ৰবিন্দৰ সিং পিতাৰ নাম: প্ৰেম ঘৰ নং : ১৩৭০ বয়স : 53 লিঙ্গ : পুৰুষ | CZH8034944 ফটো উপলব্ধ |
| 118 নাম : হৰজিত সিং পিতাৰ নাম: প্ৰেম ঘৰ নং : ১৩৭০ বয়স : 45 লিঙ্গ : পুৰুষ | CZH8034966 ফটো উপলব্ধ | 119 নাম : মহম্মাদ চদৰুদ্দিন খান পিতাৰ নাম: আজিমুল হক খান ঘৰ নং : 1371 বয়স : 80 লিঙ্গ : পুৰুষ | CZH8034977 ফটো উপলব্ধ | 120 নাম : চামচা বেগম স্বামীৰ নাম: মহম্মাদ চদৰুদ্দিন খান ঘৰ নং : 1371 বয়স : 76 লিঙ্গ : মহিলা | CZH8034988 ফটো উপলব্ধ |

| | | |
|---|---|--|
| 121 নাম : মহম্মদ আফৰোজ খান পিতাৰ নাম: মহম্মদ চদৰুদ্দিন খান ঘৰ নং : ১৩৭১ বয়স : 55 লিঙ্গ : পুৰুষ ফটো উপলব্ধ CZH8034999 | 122 নাম : চালেহা খান স্বামীৰ নাম: মহম্মদ আফৰোজ খান ঘৰ নং : ১৩৭১ বয়স : 53 লিঙ্গ : মহিলা ফটো উপলব্ধ CZH8035027 | 123 নাম : খুৰচেদ খান পিতাৰ নাম: মহম্মদ চদৰুদ্দিন খান ঘৰ নং : ১৩৭১ বয়স : 53 লিঙ্গ : পুৰুষ ফটো উপলব্ধ CZH8035005 |
| 124 নাম : ফাখৰে আলম খান পিতাৰ নাম: চদৰুদ্দিন খান ঘৰ নং : 1371 বয়স : 45 লিঙ্গ : পুৰুষ ফটো উপলব্ধ CZH8035016 | 125 নাম : বিজোয়ানা খান স্বামীৰ নাম: ফকৰে আলম খান ঘৰ নং : 1371 বয়স : 41 লিঙ্গ : মহিলা ফটো উপলব্ধ SEW0109181 | 126 নাম : বৌশন জমিৰ খান পিতাৰ নাম: মহম্মদ চদৰুদ্দিন খান ঘৰ নং : 1371 বয়স : 39 লিঙ্গ : পুৰুষ ফটো উপলব্ধ CZH8035049 |
| 127 নাম : তবচসুম খাতুন স্বামীৰ নাম: বৌশন জমিৰ খান ঘৰ নং : 1371 বয়স : 37 লিঙ্গ : মহিলা ফটো উপলব্ধ SEW0109173 | 128 নাম : হাবুন ৰচিদ খান পিতাৰ নাম: চদৰুদ্দিন খান ঘৰ নং : ১৩৭১ বয়স : 36 লিঙ্গ : পুৰুষ ফটো উপলব্ধ CZH8035050 | 129 নাম : ফায়াজ খান পিতাৰ নাম: চদৰুদ্দিন খান ঘৰ নং : 1371 বয়স : 35 লিঙ্গ : পুৰুষ ফটো উপলব্ধ CZH8035072 |
| 130 নাম : চাদফ খান পিতাৰ নাম: চদৰুদ্দিন খান ঘৰ নং : 1371 বয়স : 32 লিঙ্গ : পুৰুষ ফটো উপলব্ধ CZH8045350 | 131 নাম : শিবা বানু স্বামীৰ নাম: ফায়াজ খান ঘৰ নং : 1371 বয়স : 32 লিঙ্গ : মহিলা ফটো উপলব্ধ CZH0253088 | 132 নাম : দানিশ খান পিতাৰ নাম: ম.আফৰোজ খান ঘৰ নং : ১৩৭১ বয়স : 31 লিঙ্গ : পুৰুষ ফটো উপলব্ধ CZH8045361 |
| 133 নাম : অসীয়া ফীৰদওচ পিতাৰ নাম: খুৰছেদ খান ঘৰ নং : ১৩৭১ বয়স : 30 লিঙ্গ : মহিলা ফটো উপলব্ধ CZH0253096 | 134 নাম : আফৰীন খান পিতাৰ নাম: আফৰউজ খান ঘৰ নং : ১৩৭১ বয়স : 28 লিঙ্গ : মহিলা ফটো উপলব্ধ CZH0253146 | 135 নাম : অদীল খান পিতাৰ নাম: খুৰছেদ খান ঘৰ নং : ১৩৭১ বয়স : 28 লিঙ্গ : পুৰুষ ফটো উপলব্ধ CZH0253138 |
| 136 নাম : ৰূপেন্দ্ৰ নাথ সিং সিং পিতাৰ নাম: প্ৰভুনাথ ঘৰ নং : ১৩৭২ বয়স : 66 লিঙ্গ : পুৰুষ ফটো উপলব্ধ CZH8035083 | 137 নাম : উষা দেবী স্বামীৰ নাম: ৰূপেন্দ্ৰ ঘৰ নং : ১৩৭২ বয়স : 61 লিঙ্গ : মহিলা ফটো উপলব্ধ CZH8035094 | 138 নাম : মনীষকুমাৰ সিং পিতাৰ নাম: ৰূপেন্দ্ৰ ঘৰ নং : ১৩৭২ বয়স : 41 লিঙ্গ : পুৰুষ ফটো উপলব্ধ CZH8035107 |
| 139 নাম : অৰনকুমাৰ চাহ পিতাৰ নাম: ৰমেশ্বৰ চাহ ঘৰ নং : ১৩৭৮ বয়স : 36 লিঙ্গ : পুৰুষ ফটো উপলব্ধ CZH8035232 | 140 নাম : অনিতা শৰ্মা স্বামীৰ নাম: ইন্দ্ৰজিত শৰ্মা ঘৰ নং : ১৩৮০ বয়স : 30 লিঙ্গ : মহিলা ফটো উপলব্ধ CZH1747360 | 141 নাম : স্নেহা কুমাৰী পিতাৰ নাম: নৱল কিশোৰ শৰ্মা ঘৰ নং : 1380 বয়স : 21 লিঙ্গ : মহিলা ফটো উপলব্ধ SEW0028423 |
| 142 নাম : ৰহিত শৰ্মা পিতাৰ নাম: নৱল কিশোৰ শৰ্মা ঘৰ নং : 1380 বয়স : 20 লিঙ্গ : পুৰুষ ফটো উপলব্ধ SEW0028381 | 143 নাম : চুইটি কুমাৰী পিতাৰ নাম: উমা শংকৰ শৰ্মা ঘৰ নং : 1380 বয়স : 20 লিঙ্গ : মহিলা ফটো উপলব্ধ SEW0028449 | 144 নাম : দীপা শৰ্মা স্বামীৰ নাম: মহেন্দ্ৰ শৰ্মা ঘৰ নং : ১৩৮০খ বয়স : 58 লিঙ্গ : মহিলা ফটো উপলব্ধ CZH1700125 |
| E 145 নাম : ৰাজ বলম শৰ্মা পিতাৰ নাম: নাথানি ঘৰ নং : ১৩৮০ক বয়স : ৩৭ লিঙ্গ : পুৰুষ ফটো উপলব্ধ CZH8035323 | # 146 নাম : মহেন্দ্ৰ শৰ্মা পিতাৰ নাম: বঙ্গালী শৰ্মা ঘৰ নং : ১৩৮০খ বয়স : 60 লিঙ্গ : পুৰুষ ফটো উপলব্ধ CZH1700147 | 147 নাম : উমা শঙ্কৰ শৰ্মা পিতাৰ নাম: মোহন ঘৰ নং : ১৩৮০ক বয়স : 51 লিঙ্গ : পুৰুষ ফটো উপলব্ধ CZH8035298 |
| 148 নাম : নবল কিশোৰ শৰ্মা পিতাৰ নাম: মোহন ঘৰ নং : ১৩৮০ক বয়স : 47 লিঙ্গ : পুৰুষ ফটো উপলব্ধ CZH8035301 | 149 নাম : পবন শৰ্মা পিতাৰ নাম: জমদাৰ ঘৰ নং : ১৩৮০ক বয়স : 42 লিঙ্গ : পুৰুষ ফটো উপলব্ধ CZH8035334 | 150 নাম : পুনম দেবী স্বামীৰ নাম: উমাশঙ্কৰ ঘৰ নং : ১৩৮০ক বয়স : 42 লিঙ্গ : মহিলা ফটো উপলব্ধ CZH8035345 |

| | | | | | |
|---|--------------------------|---|--------------------------|--|--------------------------|
| 151 নাম : অনিল শৰ্মা পিতাৰ নাম: জমদাৰ শৰ্মা ঘৰ নং : ১৩৮০ক বয়স : 42 লিঙ্গ : পুৰুষ | CZH8035367 ফটো উপলব্ধ | 152 নাম : ইন্দ্ৰজিত শৰ্মা পিতাৰ নাম: মহিন্দ শৰ্মা ঘৰ নং : ১৩৮০খ বয়স : 42 লিঙ্গ : পুৰুষ | CZH1700136 ফটো উপলব্ধ | 153 নাম : সৰিতা দেবী স্বামীৰ নাম: নবলাকিশোৰ ঘৰ নং : ১৩৮০ক বয়স : 40 লিঙ্গ : মহিলা | CZH8035356 ফটো উপলব্ধ |
| 154 নাম : শ্যাম পতি সিং স্বামীৰ নাম: জগেন্দৰ ঘৰ নং : ১৩৮১ বয়স : 77 লিঙ্গ : মহিলা | CZH8035447 ফটো উপলব্ধ | 155 নাম : মতংগ সিংহ পিতাৰ নাম: সৰযুগ প্ৰতাপ সিংহ ঘৰ নং : ১৩৮১ বয়স : 67 লিঙ্গ : পুৰুষ | CZH8035516 ফটো উপলব্ধ | 156 নাম : পবন সিং পিতাৰ নাম: জগেন্দৰ ঘৰ নং : ১৩৮১ বয়স : 61 লিঙ্গ : পুৰুষ | CZH8035389 ফটো উপলব্ধ |
| 157 নাম : দেবকী দেবী স্বামীৰ নাম: পবন ঘৰ নং : ১৩৮১ বয়স : 57 লিঙ্গ : মহিলা | CZH8035390 ফটো উপলব্ধ | 158 নাম : সখী লাল চাহ পিতাৰ নাম: গগন দেৱ চাহ ঘৰ নং : ১৩৮২ বয়স : 63 লিঙ্গ : পুৰুষ | CZH8035527 ফটো উপলব্ধ | 159 নাম : মহা সুন্দৰী দেবী স্বামীৰ নাম: সখীলাল ঘৰ নং : ১৩৮২ বয়স : 56 লিঙ্গ : মহিলা | CZH8035538 ফটো উপলব্ধ |
| 160 নাম : চুমন চাহ পিতাৰ নাম: সুখীলাল চাহ ঘৰ নং : ১৩৮২ বয়স : 32 লিঙ্গ : মহিলা | CZH8045112 ফটো উপলব্ধ | 161 নাম : বুমন কুমাৰী চাহ পিতাৰ নাম: সুখীলাল চাহ ঘৰ নং : ১৩৮২ বয়স : 29 লিঙ্গ : মহিলা | CZH1700501 ফটো উপলব্ধ | 162 নাম : কৃষ্ণ মোহন সিং পিতাৰ নাম: ৰাঘব ঘৰ নং : ১৩৮৩ বয়স : 57 লিঙ্গ : পুৰুষ | CZH8035550 ফটো উপলব্ধ |
| 163 নাম : চিন্তা সিং স্বামীৰ নাম: কৃষ্ণমোহন ঘৰ নং : ১৩৮৩ বয়স : 53 লিঙ্গ : মহিলা | CZH8035561 ফটো উপলব্ধ | E 164 নাম : জাগদম্বা সিং পিতাৰ নাম: ৰাঘব ঘৰ নং : ১৩৮৩ বয়স : 53 লিঙ্গ : পুৰুষ | CZH8035572 ফটো উপলব্ধ | 165 নাম : জ্যোতি সিং স্বামীৰ নাম: জগদম্বা ঘৰ নং : ১৩৮৩ বয়স : 46 লিঙ্গ : মহিলা | CZH8035583 ফটো উপলব্ধ |
| 166 নাম : ব্ৰিচকেত প্ৰতাপ সিং পিতাৰ নাম: কৃষ্ণ মোহন সিং ঘৰ নং : ১৩৮৩ বয়স : 36 লিঙ্গ : পুৰুষ | CZH8035630 ফটো উপলব্ধ | 167 নাম : বিশালপ্ৰতাপ সিং পিতাৰ নাম: কৃষ্ণমোহন সিং ঘৰ নং : ১৩৮৩ বয়স : 34 লিঙ্গ : পুৰুষ | CZH8035641 ফটো উপলব্ধ | 168 নাম : জহি সিং পিতাৰ নাম: জগদম্বা সিং ঘৰ নং : ১৩৮৩ বয়স : 29 লিঙ্গ : মহিলা | CZH0027698 ফটো উপলব্ধ |
| 169 নাম : জ্যোতি সিংহ স্বামীৰ নাম: ব্ৰীশ্কেট প্ৰতাপ সিংহ ঘৰ নং : 1383 বয়স : 29 লিঙ্গ : মহিলা | SEW0037564 ফটো উপলব্ধ | 170 নাম : পৰনয় পৰতাপ সিং পিতাৰ নাম: জগদম্বা সিং ঘৰ নং : ১৩৮৩ বয়স : 27 লিঙ্গ : পুৰুষ | CZH0027706 ফটো উপলব্ধ | 171 নাম : চাচীৰাজ প্ৰতাপ পিতাৰ নাম: জগদম্বা সিং ঘৰ নং : ১৩৮৩ বয়স : 26 লিঙ্গ : পুৰুষ | CZH0225441 ফটো উপলব্ধ |
| 172 নাম : নৰ বিবি পিতাৰ নাম: আকতাৰ আলি ঘৰ নং : ১৩৮৪ বয়স : 44 লিঙ্গ : মহিলা | CZH0225284 ফটো উপলব্ধ | 173 নাম : সাহিন খাতুন স্বামীৰ নাম: নোসাদ আলম ঘৰ নং : 1386 বয়স : 20 লিঙ্গ : মহিলা | SEW0028522 ফটো উপলব্ধ | 174 নাম : সাহিন খাতুন স্বামীৰ নাম: নোসাদ আলম ঘৰ নং : 1386 বয়স : 23 লিঙ্গ : মহিলা | CZH1790070 ফটো উপলব্ধ |
| 175 নাম : জামাল হুছেইন পিতাৰ নাম: জাবাৰ হুছেইন ঘৰ নং : ১৩৮৬খ বয়স : 63 লিঙ্গ : পুৰুষ | CZH0027789 ফটো উপলব্ধ | 176 নাম : সাযৰা বেগম পিতাৰ নাম: মোহম্মদ মুন্না ঘৰ নং : 1386 খ বয়স : 63 লিঙ্গ : মহিলা | CZH0448852 ফটো উপলব্ধ | 177 নাম : মহম্মদ ক্যামুদীন পিতাৰ নাম: মহম্মদ শৰিফ মিয়ান ঘৰ নং : 1386খ বয়স : 61 লিঙ্গ : পুৰুষ | CZH0255372 ফটো উপলব্ধ |
| 178 নাম : ইচটেখাৰ মিঞা পিতাৰ নাম: মনীৰ মিঞা ঘৰ নং : 1386খ বয়স : 36 লিঙ্গ : পুৰুষ | CZH0027839 ফটো উপলব্ধ | 179 নাম : আলতাব আলি পিতাৰ নাম: জামাল মিঞা ঘৰ নং : ১৩৮৬ক বয়স : 34 লিঙ্গ : পুৰুষ | CZH0027847 ফটো উপলব্ধ | 180 নাম : নজ.ন খাতুন স্বামীৰ নাম: এষ্টাখৰ মিঞা ঘৰ নং : 1386খ বয়স : 34 লিঙ্গ : মহিলা | CZH0255265 ফটো উপলব্ধ |

| | | | | | |
|--|------------|---|------------|---|------------|
| 181 নাম : মহম্মাদ বিল্লিম পিতাৰ নাম: মহম্মাদ কৌমোদ্দীন ঘৰ নং : 1386খ বয়স : 30 লিঙ্গ : পুৰুষ ফটো উপলব্ধ | CZH0254300 | 182 নাম : নৌছাদ আলম পিতাৰ নাম: অছৰফ আলি ঘৰ নং : 1386খ বয়স : 26 লিঙ্গ : পুৰুষ ফটো উপলব্ধ | CZH0160341 | 183 নাম : পানলাল ৰাম পিতাৰ নাম: ৰাম এক বাল ৰাম ঘৰ নং : 1386গ বয়স : 78 লিঙ্গ : পুৰুষ ফটো উপলব্ধ | CZH1700443 |
| E 184 নাম : আদৰ মজিদ পিতাৰ নাম: গফাৰ ঘৰ নং : 1386খ বয়স : 71 লিঙ্গ : পুৰুষ ফটো উপলব্ধ | CZH8035685 | 185 নাম : জয়টোন বেগম স্বামীৰ নাম: আদল ঘৰ নং : 1386খ বয়স : 67 লিঙ্গ : মহিলা ফটো উপলব্ধ | CZH8035696 | 186 নাম : দীনানাথ সাহ পিতাৰ নাম: টুকৰ সাহ ঘৰ নং : 1386খ বয়স : 65 লিঙ্গ : পুৰুষ ফটো উপলব্ধ | CZH1700454 |
| 187 নাম : আফটাৰ আলি পিতাৰ নাম: গফাৰ ঘৰ নং : 59 বয়স : 59 লিঙ্গ : পুৰুষ ফটো উপলব্ধ | CZH8035710 | 188 নাম : আশ্রফ আলী পিতাৰ নাম: আব্দুল মনিফ আলি ঘৰ নং : 55 বয়স : 55 লিঙ্গ : পুৰুষ ফটো উপলব্ধ | CZH8035743 | 189 নাম : ৰাবিয়া খাতুন স্বামীৰ নাম: ম.আসিৰফ আলি ঘৰ নং : 41 বয়স : 41 লিঙ্গ : মহিলা ফটো উপলব্ধ | CZH8045327 |
| 190 নাম : মহম্মাদ ইচা পিতাৰ নাম: আব্দুল মজিদ ঘৰ নং : 41 বয়স : 41 লিঙ্গ : পুৰুষ ফটো উপলব্ধ | CZH8035721 | 191 নাম : নজবন বেগম স্বামীৰ নাম: মহৰম ম.এণ্ডা ঘৰ নং : 40 বয়স : 40 লিঙ্গ : মহিলা ফটো উপলব্ধ | CZH1700396 | 192 নাম : মোহরম আলী পিতাৰ নাম: মণিপ ঘৰ নং : 40 বয়স : 40 লিঙ্গ : পুৰুষ ফটো উপলব্ধ | CZH8035754 |
| 193 নাম : কোচ মহম্মাদ পিতাৰ নাম: আব্দুল ঘৰ নং : 39 বয়স : 39 লিঙ্গ : পুৰুষ ফটো উপলব্ধ | CZH8035732 | 194 নাম : ছেহনাজ বেগম স্বামীৰ নাম: ম. এছা ঘৰ নং : 36 বয়স : 36 লিঙ্গ : মহিলা ফটো উপলব্ধ | CZH1700409 | 195 নাম : সঞ্জীৱ কুমাৰ চাহ পিতাৰ নাম: ডিনানাথ প্ৰসাদ চাহ ঘৰ নং : 36 বয়স : 36 লিঙ্গ : পুৰুষ ফটো উপলব্ধ | CZH1700465 |
| 196 নাম : আজাদ আলি পিতাৰ নাম: মনিব মিঞা ঘৰ নং : 33 বয়স : 33 লিঙ্গ : পুৰুষ ফটো উপলব্ধ | CZH1747337 | 197 নাম : যাবেদ আলী পিতাৰ নাম: আফতাৰ আলী ঘৰ নং : 33 বয়স : 33 লিঙ্গ : পুৰুষ ফটো উপলব্ধ | CZH1700250 | 198 নাম : তৌফিক আখতাৰ পিতাৰ নাম: তফিকুল হুছেইন ঘৰ নং : 31 বয়স : 31 লিঙ্গ : মহিলা ফটো উপলব্ধ | CZH1700636 |
| E 199 নাম : বিনমতী কেউট স্বামীৰ নাম: ওয় প্ৰকাশ ঘৰ নং : 35 বয়স : 35 লিঙ্গ : মহিলা ফটো উপলব্ধ | CZH8035776 | 200 নাম : অনিতা কুমাৰী মাতৃৰ নাম: বিনমতী কেউট ঘৰ নং : 35 বয়স : 35 লিঙ্গ : মহিলা ফটো উপলব্ধ | CZH0158451 | 201 নাম : আশা কেউট মাতৃৰ নাম: বিনমতী কেউট ঘৰ নং : 33 বয়স : 33 লিঙ্গ : মহিলা ফটো উপলব্ধ | CZH0158600 |
| E 202 নাম : হৰদেউ মৰিয়া পিতাৰ নাম: স্বামীনাথন ঘৰ নং : 62 বয়স : 62 লিঙ্গ : পুৰুষ ফটো উপলব্ধ | CZH8035787 | 203 নাম : উৰমিলা মৰিয়া স্বামীৰ নাম: প্ৰদীপ কুমাৰ মৰিয়া ঘৰ নং : 45 বয়স : 45 লিঙ্গ : মহিলা ফটো উপলব্ধ | CZH1700567 | 204 নাম : প্ৰদীপ কুমাৰ মৰিয়া পিতাৰ নাম: হৰদেউ মৰিয়া ঘৰ নং : 44 বয়স : 44 লিঙ্গ : পুৰুষ ফটো উপলব্ধ | CZH8045178 |
| 205 নাম : নিচা কেউট পিতাৰ নাম: পৰমানন্দ কেউট ঘৰ নং : 27 বয়স : 27 লিঙ্গ : মহিলা ফটো উপলব্ধ | CZH0158840 | 206 নাম : খুস্ব কেৰট পিতাৰ নাম: পৰমানন্দ কেৰট ঘৰ নং : 24 বয়স : 24 লিঙ্গ : মহিলা ফটো উপলব্ধ | SEW0028514 | 207 নাম : বুৰী কুমাৰী পিতাৰ নাম: ৰামানন্দ কেৰট ঘৰ নং : 26 বয়স : 26 লিঙ্গ : মহিলা ফটো উপলব্ধ | CZH0507715 |
| 208 নাম : সাবিত্ৰী দেবী স্বামীৰ নাম: জয়প্ৰকাশ ঘৰ নং : 71 বয়স : 71 লিঙ্গ : মহিলা ফটো উপলব্ধ | CZH8035801 | 209 নাম : পৰমানন্দ কেউট পিতাৰ নাম: জয়প্ৰকাশ ঘৰ নং : 46 বয়স : 46 লিঙ্গ : পুৰুষ ফটো উপলব্ধ | CZH8035823 | 210 নাম : লছমী দেবী স্বামীৰ নাম: পৰমানন্দ ঘৰ নং : 45 বয়স : 45 লিঙ্গ : মহিলা ফটো উপলব্ধ | CZH8035834 |

| | | | | | |
|---|--------------------------|---|--------------------------|--|--------------------------|
| 211 নাম : বিন্দ্রতা দেবী স্বামীৰ নাম : বামানন্দ ঘৰ নং : ১৩৯৩ক বয়স : 44 লিঙ্গ : মহিলা | CZH8035812 ফটো উপলব্ধ | 212 নাম : বাজেন্দ্র ৰাউত পিতাৰ নাম : সাধু ঘৰ নং : ১৩৯৫ক বয়স : 44 লিঙ্গ : পুৰুষ | CZH8035878 ফটো উপলব্ধ | E 213 নাম : সাবিত্রী দেৱী স্বামীৰ নাম : মঙ্গল ঘৰ নং : ১৩৯৬ বয়স : 71 লিঙ্গ : মহিলা | CZH8035903 ফটো উপলব্ধ |
| 214 নাম : তাপীলাল চাহ পিতাৰ নাম : দুখী চাহ ঘৰ নং : ১৩৯৬ক বয়স : 57 লিঙ্গ : পুৰুষ | CZH0161760 ফটো উপলব্ধ | E 215 নাম : বিনোদ ৰাই পিতাৰ নাম : মঙ্গল ঘৰ নং : ১৩৯৬ বয়স : 54 লিঙ্গ : পুৰুষ | CZH8035914 ফটো উপলব্ধ | E 216 নাম : প্রমোদ ৰাই পিতাৰ নাম : মঙ্গল ঘৰ নং : ১৩৯৬ বয়স : 54 লিঙ্গ : পুৰুষ | CZH8035936 ফটো উপলব্ধ |
| 217 নাম : কল্পনা দেবী স্বামীৰ নাম : বিনোদ ঘৰ নং : ১৩৯৬ বয়স : 49 লিঙ্গ : মহিলা | CZH8035925 ফটো উপলব্ধ | 218 নাম : সন্তোজ ৰাই পিতাৰ নাম : মঙ্গল ঘৰ নং : ১৩৯৬ বয়স : 42 লিঙ্গ : পুৰুষ | CZH8035947 ফটো উপলব্ধ | S 219 নাম : সিতা দেবী স্বামীৰ নাম : প্রমদ ৰাই ঘৰ নং : ১৩৯৬ বয়স : 41 লিঙ্গ : মহিলা | CZH0254201 ফটো উপলব্ধ |
| 220 নাম : মনোজ ৰাই পিতাৰ নাম : মঙ্গল ঘৰ নং : ১৩৯৬ বয়স : 39 লিঙ্গ : পুৰুষ | CZH8035958 ফটো উপলব্ধ | 221 নাম : অজয় ৰাই পিতাৰ নাম : মঙ্গল ঘৰ নং : ১৩৯৬ বয়স : 37 লিঙ্গ : পুৰুষ | CZH8035969 ফটো উপলব্ধ | 222 নাম : ৰাজকুমাৰী দেৱী স্বামীৰ নাম : মনোজ ৰাই ঘৰ নং : ১৩৯৬ বয়স : 37 লিঙ্গ : মহিলা | CZH0142554 ফটো উপলব্ধ |
| 223 নাম : সঞ্জয় ৰাই মাতৃৰ নাম : সাবিত্রী দেৱী ঘৰ নং : ১৩৯৬ বয়স : 33 লিঙ্গ : পুৰুষ | CZH0142414 ফটো উপলব্ধ | 224 নাম : চপনা ৰাই স্বামীৰ নাম : অজয় ৰাই ঘৰ নং : ১৩৯৬ বয়স : 33 লিঙ্গ : মহিলা | CZH0142521 ফটো উপলব্ধ | E 225 নাম : ৰাজেচ ৰাই মাতৃৰ নাম : সাবিত্রী দেৱী ঘৰ নং : ১৩৯৬ বয়স : 32 লিঙ্গ : পুৰুষ | CZH0142380 ফটো উপলব্ধ |
| 226 নাম : প্ৰিয়ঙ্কা সিং স্বামীৰ নাম : উত্তম সিং ঘৰ নং : 1396 বয়স : 28 লিঙ্গ : মহিলা | CZH0507756 ফটো উপলব্ধ | 227 নাম : লাল পৰী চাহ স্বামীৰ নাম : তাপী লাল চাহ ঘৰ নং : ১৩৯৬ক বয়স : 49 লিঙ্গ : মহিলা | CZH0161653 ফটো উপলব্ধ | 228 নাম : শম্ভু প্ৰসাদ পিতাৰ নাম : লাল প্ৰসাদ ঘৰ নং : ১৩৯৭ বয়স : 71 লিঙ্গ : পুৰুষ | CZH8036020 ফটো উপলব্ধ |
| 229 নাম : দেওকালী দেবী স্বামীৰ নাম : শম্ভু ঘৰ নং : ১৩৯৭ বয়স : 61 লিঙ্গ : মহিলা | CZH8036031 ফটো উপলব্ধ | 230 নাম : আচকালি আনচাৰী পিতাৰ নাম : ৰজন ঘৰ নং : ১৩৯৭ বয়স : 54 লিঙ্গ : পুৰুষ | CZH8036019 ফটো উপলব্ধ | 231 নাম : অশোক প্ৰসাদ পিতাৰ নাম : শম্ভু ঘৰ নং : ১৩৯৭ বয়স : 47 লিঙ্গ : পুৰুষ | CZH8036042 ফটো উপলব্ধ |
| 232 নাম : দিৱানজয় প্ৰসাদ পিতাৰ নাম : শম্ভু প্ৰসাদ ঘৰ নং : 1397 বয়স : 41 লিঙ্গ : পুৰুষ | CZH0191809 ফটো উপলব্ধ | 233 নাম : মালতী কেউট স্বামীৰ নাম : ৰাম প্ৰকাশ ঘৰ নং : ১৩৯৭ক বয়স : 61 লিঙ্গ : মহিলা | CZH8036100 ফটো উপলব্ধ | 234 নাম : অজয় কেউট পিতাৰ নাম : ৰামপ্ৰকাশ ঘৰ নং : ১৩৯৭ক বয়স : 37 লিঙ্গ : পুৰুষ | CZH8036111 ফটো উপলব্ধ |
| 235 নাম : জিতেন্দ্ৰা কেৱট পিতাৰ নাম : ৰাম প্ৰকাশ কেৱট ঘৰ নং : ১৩৯৭ক বয়স : 34 লিঙ্গ : পুৰুষ | CZH1700192 ফটো উপলব্ধ | S 236 নাম : প্ৰভাবতী কেউট স্বামীৰ নাম : ৰামপ্ৰসাদ ঘৰ নং : ১৩৯৮ক বয়স : 67 লিঙ্গ : মহিলা | CZH8036166 ফটো উপলব্ধ | 237 নাম : কৃষ্ণা কিংকাৰ কেউট পিতাৰ নাম : ৰামপ্ৰসাদ ঘৰ নং : ১৩৯৮ক বয়স : 50 লিঙ্গ : পুৰুষ | CZH8036155 ফটো উপলব্ধ |
| 238 নাম : চন্দ্ৰাবতী দেৱী স্বামীৰ নাম : কৃষ্ণ কিনকেৰ কেউট ঘৰ নং : ১৩৯৮ক বয়স : 45 লিঙ্গ : মহিলা | CZH8036177 ফটো উপলব্ধ | 239 নাম : সৰস্বতী দেৱী স্বামীৰ নাম : বনবাৰী ঘৰ নং : ১৪১৭ বয়স : 80 লিঙ্গ : মহিলা | CZH8036246 ফটো উপলব্ধ | 240 নাম : কমল কুমাৰ আগৰৱাল পিতাৰ নাম : বনবাৰী ঘৰ নং : ১৪১৭ বয়স : 64 লিঙ্গ : পুৰুষ | CZH8036257 ফটো উপলব্ধ |

| | | | | | |
|--|--------------------------|---|--------------------------|---|--------------------------|
| 241 নাম : সৰলা দেবী স্বামীৰ নাম: কমল ঘৰ নং : ১৪১৭ বয়স : 60 লিঙ্গ : মহিলা | CZH8036268 ফটো উপলব্ধ | 242 নাম : ববিতা আগৰওয়াল স্বামীৰ নাম: নৰেশ কুমাৰ আগৰওয়াল ঘৰ নং : ১৪১৭ বয়স : 56 লিঙ্গ : মহিলা | CZH8036280 ফটো উপলব্ধ | 243 নাম : রোনক আগৰওয়াল পিতাৰ নাম: কামাল কুমাৰ আগৰওয়াল ঘৰ নং : ১৪১৭ বয়স : 40 লিঙ্গ : পুৰুষ | CZH8036291 ফটো উপলব্ধ |
| 244 নাম : প্রতীক আগৰওয়াল পিতাৰ নাম: কামাল আগৰওয়াল ঘৰ নং : ১৪১৭ বয়স : 38 লিঙ্গ : পুৰুষ | CZH8036304 ফটো উপলব্ধ | 245 নাম : বিচা আগৰবাল স্বামীৰ নাম: বনক আগৰবাল ঘৰ নং : ১৪১৭ বয়স : 36 লিঙ্গ : মহিলা | CZH0030015 ফটো উপলব্ধ | 246 নাম : লছমী দেবী স্বামীৰ নাম: প্ৰেমচান্দ ঘৰ নং : ১৪১৮ বয়স : 66 লিঙ্গ : মহিলা | CZH8036326 ফটো উপলব্ধ |
| 247 নাম : যগদিজ প্ৰসাদ আগৰৱালা পিতাৰ নাম: তাৰচান্দ ঘৰ নং : ১৪১৮ বয়স : 64 লিঙ্গ : পুৰুষ | CZH8036360 ফটো উপলব্ধ | 248 নাম : ললীতা আগৰৱালা স্বামীৰ নাম: যগদিজ ঘৰ নং : ১৪১৮ বয়স : 62 লিঙ্গ : মহিলা | CZH8036371 ফটো উপলব্ধ | 249 নাম : আশিষ আগৰৱালা পিতাৰ নাম: প্ৰেমচান্দ ঘৰ নং : ১৪১৮ বয়স : 48 লিঙ্গ : পুৰুষ | CZH8036337 ফটো উপলব্ধ |
| E 250 নাম : অভিচেক আগৰৱালা পিতাৰ নাম: প্ৰেমচান্দ ঘৰ নং : ১৪১৮ বয়স : 46 লিঙ্গ : পুৰুষ | CZH8036348 ফটো উপলব্ধ | 251 নাম : বহিত আগৰৱালা পিতাৰ নাম: জগদীশ প্ৰসাদ আগৰৱালা ঘৰ নং : ১৪১৮ বয়স : 30 লিঙ্গ : পুৰুষ | CZH0214858 ফটো উপলব্ধ | S 252 নাম : কৰিশা আগৰৱালা পিতাৰ নাম: জগদীশ আগৰৱালা ঘৰ নং : ১৪১৮ বয়স : 29 লিঙ্গ : মহিলা | CZH0214866 ফটো উপলব্ধ |
| 253 নাম : মুকন্দ অগৰৱাল পিতাৰ নাম: আশিষ অগৰৱাল ঘৰ নং : 1418 বয়স : 23 লিঙ্গ : পুৰুষ | SEW0012096 ফটো উপলব্ধ | 254 নাম : সঞ্জয় কুমাৰ সিং পিতাৰ নাম: জৈখন ঘৰ নং : ১৪৩৫ বয়স : 55 লিঙ্গ : পুৰুষ | CZH8036406 ফটো উপলব্ধ | 255 নাম : শকুন্তলা দেবী স্বামীৰ নাম: সঞ্জয় ঘৰ নং : ১৪৩৫ বয়স : 49 লিঙ্গ : মহিলা | CZH8036417 ফটো উপলব্ধ |
| 256 নাম : আদিত্য সিং পিতাৰ নাম: সঞ্জয় সিং ঘৰ নং : ১৪৩৫ বয়স : 32 লিঙ্গ : পুৰুষ | CZH8045349 ফটো উপলব্ধ | 257 নাম : গৌৰ সিং পিতাৰ নাম: সঞ্জয় সিং ঘৰ নং : ১৪৩৫ বয়স : 29 লিঙ্গ : পুৰুষ | CZH8045338 ফটো উপলব্ধ | 258 নাম : মংদাউদ পিতাৰ নাম: উকিল ঘৰ নং : ১৪৪৭ বয়স : 54 লিঙ্গ : পুৰুষ | CZH8036519 ফটো উপলব্ধ |
| 259 নাম : মবিন আহমেদ পিতাৰ নাম: মুক্তাৰ ঘৰ নং : ১৪৫৭ বয়স : 74 লিঙ্গ : পুৰুষ | CZH8036575 ফটো উপলব্ধ | 260 নাম : চাকিলা খাতুন স্বামীৰ নাম: মবিন ঘৰ নং : ১৪৫৭ বয়স : 59 লিঙ্গ : মহিলা | CZH8036600 ফটো উপলব্ধ | 261 নাম : নোৰ চাবা পিতাৰ নাম: মুক্তাৰ ঘৰ নং : ১৪৫৭ বয়স : 37 লিঙ্গ : মহিলা | CZH8036597 ফটো উপলব্ধ |
| 262 নাম : নন্দ বাহাদুৰ ছেত্ৰী পিতাৰ নাম: ইন্দ্ৰবাহাদুৰ ঘৰ নং : ১৪৫৯গ বয়স : 53 লিঙ্গ : পুৰুষ | CZH8036633 ফটো উপলব্ধ | 263 নাম : উষা দেবী স্বামীৰ নাম: নন্দবাহাদুৰ ঘৰ নং : ১৪৫৯গ বয়স : 50 লিঙ্গ : মহিলা | CZH8036644 ফটো উপলব্ধ | 264 নাম : কলীয়া সিংহ পিতাৰ নাম: জাগছৰ সিংহ ঘৰ নং : ১৪৬০ বয়স : 51 লিঙ্গ : পুৰুষ | CZH8036655 ফটো উপলব্ধ |
| 265 নাম : বিতা সিং স্বামীৰ নাম: কানিয়া ঘৰ নং : ১৪৬০ বয়স : 47 লিঙ্গ : মহিলা | CZH8036666 ফটো উপলব্ধ | 266 নাম : সনজু সিং পিতাৰ নাম: কালিয়া সিং ঘৰ নং : 1460 বয়স : 27 লিঙ্গ : পুৰুষ | CZH1201532 ফটো উপলব্ধ | 267 নাম : নমীতা সিং পিতাৰ নাম: কালীয়া সিং ঘৰ নং : ১৪৬০ বয়স : 26 লিঙ্গ : মহিলা | CZH0254086 ফটো উপলব্ধ |
| 268 নাম : দিপালী দাস স্বামীৰ নাম: পৰেশ দাস ঘৰ নং : 1461 বয়স : 43 লিঙ্গ : মহিলা | SEW0140558 ফটো উপলব্ধ | 269 নাম : মুক্তি দাস পিতাৰ নাম: পৰেশ দাস ঘৰ নং : 1461 বয়স : 19 লিঙ্গ : মহিলা | SEW0142372 ফটো উপলব্ধ | 270 নাম : সুভম চৌধুৰী পিতাৰ নাম: বাৰ্মবাবু চৌধুৰী ঘৰ নং : 1461 ক বয়স : 19 লিঙ্গ : পুৰুষ | SEW0108480 ফটো উপলব্ধ |

| | | | | | |
|--|--------------------------|---|--------------------------|--|--------------------------|
| 271 নাম : পৰেশ দাস পিতাৰ নাম: ভোগেশ্বৰ দাস ঘৰ নং : ১৪৬১খ বয়স : 52 লিঙ্গ : পুৰুষ | CZH1700589 ফটো উপলব্ধ | 272 নাম : বামবাব চৌধুৰী পিতাৰ নাম: জগধন ঘৰ নং : ১৪৬১ক বয়স : 45 লিঙ্গ : পুৰুষ | CZH8036702 ফটো উপলব্ধ | 273 নাম : বেবী চৌধুৰী স্বামীৰ নাম: বামবাবো ঘৰ নং : ১৪৬১ক বয়স : 42 লিঙ্গ : মহিলা | CZH8036699 ফটো উপলব্ধ |
| S 274 নাম : জ্যোতি চক্ৰবৰ্তী পিতাৰ নাম: বসন্ত ঘৰ নং : ১৪৬৪ বয়স : 41 লিঙ্গ : মহিলা | CZH8036779 ফটো উপলব্ধ | E 275 নাম : বিথী চক্ৰবৰ্তী পিতাৰ নাম: বসন্ত ঘৰ নং : ১৪৬৪ বয়স : 41 লিঙ্গ : মহিলা | CZH8036780 ফটো উপলব্ধ | 276 নাম : বাজু মণ্ডল পিতাৰ নাম: সুৰেশ ঘৰ নং : ১৪৬৫ বয়স : 49 লিঙ্গ : পুৰুষ | CZH8036859 ফটো উপলব্ধ |
| 277 নাম : ললীতা মণ্ডল স্বামীৰ নাম: বাজু ঘৰ নং : ১৪৬৫ বয়স : 40 লিঙ্গ : মহিলা | CZH8036871 ফটো উপলব্ধ | 278 নাম : চন মণ্ডল পিতাৰ নাম: বাবুল মণ্ডল ঘৰ নং : ১৪৬৫ বয়স : 40 লিঙ্গ : পুৰুষ | CZH8036860 ফটো উপলব্ধ | 279 নাম : প্ৰণব চৰকাৰ পিতাৰ নাম: প্ৰমোদ ঘৰ নং : ১৪৬৬ বয়স : 50 লিঙ্গ : পুৰুষ | CZH8036882 ফটো উপলব্ধ |
| 280 নাম : পৰ্ণিমা চৰকাৰ স্বামীৰ নাম: প্ৰণব ঘৰ নং : ১৪৬৬ বয়স : 43 লিঙ্গ : মহিলা | CZH8036893 ফটো উপলব্ধ | E 281 নাম : শুভাৰানী দাস স্বামীৰ নাম: সুনীল ঘৰ নং : ১৪৬৭ বয়স : 83 লিঙ্গ : মহিলা | CZH8036940 ফটো উপলব্ধ | 282 নাম : বতন দাস পিতাৰ নাম: সুনীল ঘৰ নং : ১৪৬৭ বয়স : 56 লিঙ্গ : পুৰুষ | CZH8036951 ফটো উপলব্ধ |
| 283 নাম : অনিতা দাস স্বামীৰ নাম: বতন ঘৰ নং : ১৪৬৭ বয়স : 50 লিঙ্গ : মহিলা | CZH8036962 ফটো উপলব্ধ | E 284 নাম : বৃপম দাস পিতাৰ নাম: সুনীল ঘৰ নং : ১৪৬৭ বয়স : 48 লিঙ্গ : পুৰুষ | CZH8036973 ফটো উপলব্ধ | 285 নাম : দীপন দাস পিতাৰ নাম: সুনীল ঘৰ নং : ১৪৬৭ বয়স : 46 লিঙ্গ : পুৰুষ | CZH8036995 ফটো উপলব্ধ |
| 286 নাম : সঙ্গীতা দাস স্বামীৰ নাম: বৃপন ঘৰ নং : ১৪৬৭ বয়স : 43 লিঙ্গ : মহিলা | CZH8036984 ফটো উপলব্ধ | 287 নাম : উমা দাস স্বামীৰ নাম: দীপক ঘৰ নং : ১৪৬৭ বয়স : 40 লিঙ্গ : মহিলা | CZH8037001 ফটো উপলব্ধ | 288 নাম : দেৱজিত দাস পিতাৰ নাম: বতন দাস ঘৰ নং : ১৪৬৭ বয়স : 29 লিঙ্গ : পুৰুষ | CZH0215418 ফটো উপলব্ধ |
| 289 নাম : মানশী দাস পিতাৰ নাম: বৃপন দাশ ঘৰ নং : 1467 বয়স : 26 লিঙ্গ : মহিলা | CZH0252262 ফটো উপলব্ধ | 290 নাম : প্ৰসেনজীত দাস পিতাৰ নাম: বতন দাস ঘৰ নং : 1467 বয়স : 25 লিঙ্গ : পুৰুষ | CZH0508820 ফটো উপলব্ধ | 291 নাম : সুভজিত দাস পিতাৰ নাম: দিপেন দাস ঘৰ নং : 1467 বয়স : 21 লিঙ্গ : পুৰুষ | SEW0028498 ফটো উপলব্ধ |
| E 292 নাম : সবিতা বানী স্বামীৰ নাম: মনোৰঞ্জন ঘৰ নং : ১৪৬৮ বয়স : 61 লিঙ্গ : মহিলা | CZH8037012 ফটো উপলব্ধ | E 293 নাম : শেখৰ আচাৰ্যী পিতাৰ নাম: মনোৰঞ্জন ঘৰ নং : ১৪৬৮ বয়স : 50 লিঙ্গ : পুৰুষ | CZH8037023 ফটো উপলব্ধ | 294 নাম : সমৰ আচাৰ্যী পিতাৰ নাম: মনোৰঞ্জন ঘৰ নং : ১৪৬৮ বয়স : 48 লিঙ্গ : পুৰুষ | CZH8037034 ফটো উপলব্ধ |
| 295 নাম : মিষ্ট আচাৰ্যী স্বামীৰ নাম: সমৰ ঘৰ নং : ১৪৬৮ বয়স : 39 লিঙ্গ : মহিলা | CZH8037045 ফটো উপলব্ধ | E 296 নাম : কানন মালাকাৰ স্বামীৰ নাম: বসন্ত ঘৰ নং : ১৪৭০ বয়স : 84 লিঙ্গ : মহিলা | CZH8037067 ফটো উপলব্ধ | 297 নাম : কাজল মালাকাৰ পিতাৰ নাম: বসন্ত ঘৰ নং : ১৪৭০ বয়স : 56 লিঙ্গ : পুৰুষ | CZH8037078 ফটো উপলব্ধ |
| 298 নাম : সজল মালাকাৰ পিতাৰ নাম: বসন্ত ঘৰ নং : ১৪৭০ বয়স : 54 লিঙ্গ : পুৰুষ | CZH8037089 ফটো উপলব্ধ | 299 নাম : মিলন মালাকাৰ পিতাৰ নাম: বসন্ত ঘৰ নং : ১৪৭০ বয়স : 48 লিঙ্গ : পুৰুষ | CZH8037090 ফটো উপলব্ধ | 300 নাম : তৃপ্তী মালাকাৰ স্বামীৰ নাম: কাজল ঘৰ নং : ১৪৭০ বয়স : 47 লিঙ্গ : মহিলা | CZH8037103 ফটো উপলব্ধ |

| | | | | | |
|--|--------------------------|---|--------------------------|--|--------------------------|
| 301 নাম : অঞ্জনা মালাকাৰ স্বামীৰ নাম : সজল ঘৰ নং : ১৪৭০ বয়স : 47 লিঙ্গ : মহিলা | CZH8037114 ফটো উপলব্ধ | 302 নাম : বুপা মালাকাৰ স্বামীৰ নাম : মিলন ঘৰ নং : ১৪৭০ বয়স : 44 লিঙ্গ : মহিলা | CZH8037125 ফটো উপলব্ধ | 303 নাম : বিংকু মালাকাৰ স্বামীৰ নাম : গোবিন্দা মালাকাৰ ঘৰ নং : ১৪৭০ বয়স : 36 লিঙ্গ : মহিলা | CZH0160044 ফটো উপলব্ধ |
| 304 নাম : গোপাল মালাকাৰ মাতৃৰ নাম : কাজল মালাকাৰ ঘৰ নং : ১৪৭০ বয়স : 30 লিঙ্গ : পুৰুষ | CZH8044937 ফটো উপলব্ধ | 305 নাম : গোবিন্দ মালাকাৰ পিতাৰ নাম : কাজল মালাকাৰ ঘৰ নং : ১৪৭০ বয়স : 30 লিঙ্গ : পুৰুষ | CZH8044948 ফটো উপলব্ধ | 306 নাম : টিটু মালাকাৰ পিতাৰ নাম : ছজল মালাকাৰ ঘৰ নং : ১৪৭০ বয়স : 29 লিঙ্গ : পুৰুষ | CZH0160952 ফটো উপলব্ধ |
| 307 নাম : গৌতম মালাকাৰ পিতাৰ নাম : মিলন মালাকাৰ ঘৰ নং : ১৪৭০ বয়স : 26 লিঙ্গ : পুৰুষ | CZH0159202 ফটো উপলব্ধ | 308 নাম : মনিশা মালাকাৰ স্বামীৰ নাম : তিতু মালাকাৰ ঘৰ নং : 1470 বয়স : 26 লিঙ্গ : মহিলা | CZH0522656 ফটো উপলব্ধ | 309 নাম : গৌৰব মালাকাৰ মাতৃৰ নাম : বুপা মালাকাৰ ঘৰ নং : 1470 বয়স : 24 লিঙ্গ : পুৰুষ | CZH1436021 ফটো উপলব্ধ |
| E 310 নাম : অনীল শীল পিতাৰ নাম : মনোজ ঘৰ নং : ১৪৭২খ বয়স : 74 লিঙ্গ : পুৰুষ | CZH8037136 ফটো উপলব্ধ | 311 নাম : প্রদীপ শীল পিতাৰ নাম : অনীল ঘৰ নং : ১৪৭২খ বয়স : 46 লিঙ্গ : পুৰুষ | CZH8037169 ফটো উপলব্ধ | 312 নাম : বিংকু মাহাতু স্বামীৰ নাম : বাম চন্দ্ৰ মাহাতু ঘৰ নং : ১৪৭৩ক বয়স : 38 লিঙ্গ : মহিলা | CZH1700625 ফটো উপলব্ধ |
| 313 নাম : বাজকুমাৰ প্ৰসাদ পিতাৰ নাম : লবিক ঘৰ নং : ১৪৭৪ বয়স : 66 লিঙ্গ : পুৰুষ | CZH8037261 ফটো উপলব্ধ | 314 নাম : ইন্দ্ৰাবতী দেবী স্বামীৰ নাম : বাজকুমাৰ ঘৰ নং : ১৪৭৪ বয়স : 56 লিঙ্গ : মহিলা | CZH8037272 ফটো উপলব্ধ | 315 নাম : সঞ্জয় কুমাৰ প্ৰসাদ পিতাৰ নাম : বাজকুমাৰ ঘৰ নং : ১৪৭৪ বয়স : 37 লিঙ্গ : পুৰুষ | CZH8037294 ফটো উপলব্ধ |
| 316 নাম : বিজয় কুমাৰ প্ৰসাদ পিতাৰ নাম : বাজ কুমাৰ প্ৰসাদ ঘৰ নং : ১৪৭৪ বয়স : 36 লিঙ্গ : পুৰুষ | CZH1700318 ফটো উপলব্ধ | 317 নাম : বেণু দেবী স্বামীৰ নাম : বিজয় কুমাৰ প্ৰসাদ ঘৰ নং : 1474 বয়স : 34 লিঙ্গ : মহিলা | CZH0522557 ফটো উপলব্ধ | 318 নাম : সংগীতা কুমাৰী প্ৰসাদ পিতাৰ নাম : বাজ কুমাৰ প্ৰসাদ ঘৰ নং : ১৪৭৪ বয়স : 29 লিঙ্গ : মহিলা | CZH1700421 ফটো উপলব্ধ |
| 319 নাম : বাম কেবল প্ৰসাদ পিতাৰ নাম : লবিক ঘৰ নং : ১৪৭৫ বয়স : 66 লিঙ্গ : পুৰুষ | CZH8037341 ফটো উপলব্ধ | 320 নাম : শোভব অবতী প্ৰসাদ স্বামীৰ নাম : বামকেবল ঘৰ নং : ১৪৭৫ বয়স : 56 লিঙ্গ : মহিলা | CZH8037352 ফটো উপলব্ধ | 321 নাম : প্রদীপ প্ৰসাদ পিতাৰ নাম : বামকেবল ঘৰ নং : ১৪৭৫ বয়স : 44 লিঙ্গ : পুৰুষ | CZH8037363 ফটো উপলব্ধ |
| 322 নাম : বিমা প্ৰসাদ পিতাৰ নাম : বামকেবল ঘৰ নং : ১৪৭৫ বয়স : 37 লিঙ্গ : মহিলা | CZH8037374 ফটো উপলব্ধ | 323 নাম : তুলসি কুমাৰী পিতাৰ নাম : বাম কেৱাল প্ৰসাদ ঘৰ নং : 1475 বয়স : 29 লিঙ্গ : মহিলা | CZH0522565 ফটো উপলব্ধ | 324 নাম : অনীতা দেবী স্বামীৰ নাম : প্ৰদীপ প্ৰসাদ ঘৰ নং : 1475 বয়স : 28 লিঙ্গ : মহিলা | CZH1444991 ফটো উপলব্ধ |
| 325 নাম : তাৰা শৰ্মা স্বামীৰ নাম : বিনোদ শৰ্মা ঘৰ নং : 1476 বয়স : 25 লিঙ্গ : মহিলা | SEW0028316 ফটো উপলব্ধ | 326 নাম : ভাগমনি শৰ্মা স্বামীৰ নাম : বমেশ ঘৰ নং : ১৪৭৬ক বয়স : 66 লিঙ্গ : মহিলা | CZH8037409 ফটো উপলব্ধ | 327 নাম : বাজেন কুমাৰ শৰ্মা পিতাৰ নাম : মতি বমেশ শৰ্মা ঘৰ নং : ১৪৭৬ক বয়স : 43 লিঙ্গ : পুৰুষ | CZH8037410 ফটো উপলব্ধ |
| 328 নাম : বিনোদ শৰ্মা পিতাৰ নাম : বমেশ ঘৰ নং : ১৪৭৬ক বয়স : 39 লিঙ্গ : পুৰুষ | CZH8037385 ফটো উপলব্ধ | 329 নাম : পূজা শৰ্মা স্বামীৰ নাম : বাজেন কুমাৰ শৰ্মা ঘৰ নং : ১৪৭৬ ক বয়স : 30 লিঙ্গ : মহিলা | CZH0254185 ফটো উপলব্ধ | 330 নাম : প্ৰিয়া কুমাৰী পিতাৰ নাম : দেবানন্দ পাছি ঘৰ নং : 1477ক বয়স : 29 লিঙ্গ : মহিলা | CZH0192088 ফটো উপলব্ধ |

| | | | | | |
|---|------------|--|------------|--|------------|
| 331 নাম : ৰাজ প্ৰসাদ পাৰ্শী পিতাৰ নাম: দেবানন্দ প্ৰসাদ পাৰ্শী ঘৰ নং : 1899ক বয়স : 32 লিঙ্গ : পুৰুষ ফটো উপলব্ধ | CZH1700238 | 332 নাম : নাহিমা বেগম স্বামীৰ নাম: মহম্মদ আছলম শ্বাহ ঘৰ নং : 1479গ বয়স : 35 লিঙ্গ : মহিলা ফটো উপলব্ধ | CZH0192138 | 333 নাম : জহুৰ সাই পিতাৰ নাম: কাৰিম ঘৰ নং : 1899গ বয়স : 81 লিঙ্গ : পুৰুষ ফটো উপলব্ধ | CZH8037545 |
| 334 নাম : মতী ৰহমান পিতাৰ নাম: কেচৰ ঘৰ নং : 1899ক বয়স : 71 লিঙ্গ : পুৰুষ ফটো উপলব্ধ | CZH8037501 | 335 নাম : নুৰজাহান বেগম স্বামীৰ নাম: জহুৰ ঘৰ নং : 1899গ বয়স : 71 লিঙ্গ : মহিলা ফটো উপলব্ধ | CZH8037556 | 336 নাম : খেৰণ নেচা স্বামীৰ নাম: মতী ঘৰ নং : 1899ক বয়স : 61 লিঙ্গ : মহিলা ফটো উপলব্ধ | CZH8037512 |
| 337 নাম : ছফিকুল ইছলাম পিতাৰ নাম: ছাবেদ ঘৰ নং : 1899ক বয়স : 46 লিঙ্গ : পুৰুষ ফটো উপলব্ধ | CZH8037498 | 338 নাম : ছাজিদা বেগম স্বামীৰ নাম: চফিকুল ঘৰ নং : 1899ক বয়স : 43 লিঙ্গ : মহিলা ফটো উপলব্ধ | CZH8037534 | 339 নাম : মঃ আলম জাই পিতাৰ নাম: জহুৰ ঘৰ নং : 1899গ বয়স : 43 লিঙ্গ : পুৰুষ ফটো উপলব্ধ | CZH8037567 |
| 340 নাম : মঃ আছলম জাই পিতাৰ নাম: জহুৰ ঘৰ নং : 1899গ বয়স : 40 লিঙ্গ : পুৰুষ ফটো উপলব্ধ | CZH8037578 | 341 নাম : নুৰুল ইছলাম পিতাৰ নাম: মতী ঘৰ নং : 1899ক বয়স : 39 লিঙ্গ : পুৰুষ ফটো উপলব্ধ | CZH8037523 | 342 নাম : স্বপন দে পিতাৰ নাম: সুনীল ঘৰ নং : 18৮০ বয়স : 76 লিঙ্গ : পুৰুষ ফটো উপলব্ধ | CZH8037590 |
| 343 নাম : তপন দে পিতাৰ নাম: সুনীল ঘৰ নং : 18৮০ বয়স : 66 লিঙ্গ : পুৰুষ ফটো উপলব্ধ | CZH8037603 | E 344 নাম : গীতা দে স্বামীৰ নাম: তপন ঘৰ নং : 18৮০ বয়স : 56 লিঙ্গ : মহিলা ফটো উপলব্ধ | CZH8037614 | 345 নাম : আনশাৰ শ্বাহ পিতাৰ নাম: য়ুজ শ্বাহ ঘৰ নং : 1480খ বয়স : 40 লিঙ্গ : পুৰুষ ফটো উপলব্ধ | CZH0192187 |
| 346 নাম : ৰাকেশ সাহ পিতাৰ নাম: ৰাজকিশোৰ সাহ ঘৰ নং : 18৮০ বয়স : 29 লিঙ্গ : পুৰুষ ফটো উপলব্ধ | CZH8045203 | 347 নাম : ৰেখা কুমাৰী পিতাৰ নাম: ৰাজ কিশোৰ শ্বাহ ঘৰ নং : 1480ঘ বয়স : 29 লিঙ্গ : মহিলা ফটো উপলব্ধ | CZH0192195 | 348 নাম : ৰাজ দে পিতাৰ নাম: তপন দে ঘৰ নং : 1480 বয়স : 22 লিঙ্গ : পুৰুষ ফটো উপলব্ধ | CZH1435973 |
| 349 নাম : চবিনা বেগম স্বামীৰ নাম: আনচাৰ চাহ ঘৰ নং : 1480খ বয়স : 37 লিঙ্গ : মহিলা ফটো উপলব্ধ | CZH0348516 | 350 নাম : মঃইউনচ চাহ পিতাৰ নাম: শৈষ মহম্মদ ঘৰ নং : 18৮০খ বয়স : 71 লিঙ্গ : পুৰুষ ফটো উপলব্ধ | CZH8037625 | E 351 নাম : ৰঞ্জিত সিং ৰাজপুত স্বামীৰ নাম: নৰায়ণ সিং ৰাজপুত ঘৰ নং : 18৮০ঙ বয়স : 60 লিঙ্গ : মহিলা ফটো উপলব্ধ | CZH8037692 |
| 352 নাম : ৰাজকিশোৰ চাহ পিতাৰ নাম: ননাথ চাহ ঘৰ নং : 18৮০ঘ বয়স : 53 লিঙ্গ : পুৰুষ ফটো উপলব্ধ | CZH8037647 | 353 নাম : চিকেন্দৰ সাহানী পিতাৰ নাম: উচিশ ঘৰ নং : 18৮০চ বয়স : 53 লিঙ্গ : পুৰুষ ফটো উপলব্ধ | CZH8037749 | 354 নাম : ভৰত সাহানী পিতাৰ নাম: হীৰালাল ঘৰ নং : 18৮০ঙ বয়স : 49 লিঙ্গ : পুৰুষ ফটো উপলব্ধ | CZH8037705 |
| 355 নাম : ফুলপতি দেৱী স্বামীৰ নাম: ৰাজকিশোৰ শ্বাহ ঘৰ নং : 18৮০ঘ বয়স : 49 লিঙ্গ : মহিলা ফটো উপলব্ধ | CZH8037658 | 356 নাম : পিংকি সাহানী স্বামীৰ নাম: চিকেন্দৰ ঘৰ নং : 18৮০চ বয়স : 44 লিঙ্গ : মহিলা ফটো উপলব্ধ | CZH8037750 | 357 নাম : মনজ সাহ পিতাৰ নাম: ননাথ ঘৰ নং : 18৮০ঘ বয়স : 39 লিঙ্গ : পুৰুষ ফটো উপলব্ধ | CZH8037670 |
| 358 নাম : বৃজাকিশো শ্বাহ পিতাৰ নাম: ননাথ শ্বাহ ঘৰ নং : 18৮০ঘ বয়স : 38 লিঙ্গ : পুৰুষ ফটো উপলব্ধ | CZH8037669 | 359 নাম : চিকেন্দৰ সাহানী পিতাৰ নাম: আছৰাফ ঘৰ নং : 18৮০ঙ বয়স : 37 লিঙ্গ : পুৰুষ ফটো উপলব্ধ | CZH8037716 | 360 নাম : চণ্ডু কুমাৰী মাতৃৰ নাম: কমলা দেৱী ঘৰ নং : 18৮০ঙ বয়স : 29 লিঙ্গ : মহিলা ফটো উপলব্ধ | CZH0254268 |

| | | | | | |
|---|--------------------------|---|--------------------------|---|--------------------------|
| 361 নাম : বিশাল শৰ্মা পিতাৰ নাম : বিনয় শৰ্মা ঘৰ নং : 1481ক বয়স : 25 লিঙ্গ : পুৰুষ | CZH0254193 ফটো উপলব্ধ | E 362 নাম : হৰিনাৰায়ন শৰ্মা পিতাৰ নাম : শিৱালক ঘৰ নং : 18৮১ক বয়স : 91 লিঙ্গ : পুৰুষ | CZH8037818 ফটো উপলব্ধ | 363 নাম : বিনয় শৰ্মা পিতাৰ নাম : হৰিনাৰায়ন ঘৰ নং : 18৮১ক বয়স : 64 লিঙ্গ : পুৰুষ | CZH8037829 ফটো উপলব্ধ |
| 364 নাম : বানী দেবী স্বামীৰ নাম : বিনয় ঘৰ নং : 18৮১ক বয়স : 54 লিঙ্গ : মহিলা | CZH8037841 ফটো উপলব্ধ | 365 নাম : লক্ষী শৰ্মা পিতাৰ নাম : হৰিনাৰায়ন ঘৰ নং : 18৮১ক বয়স : 43 লিঙ্গ : মহিলা | CZH8037852 ফটো উপলব্ধ | 366 নাম : বাৰ্জেন্দ্র ৰাম পিতাৰ নাম : বাহাদুৰ ঘৰ নং : 18৮২ বয়স : 59 লিঙ্গ : পুৰুষ | CZH8037874 ফটো উপলব্ধ |
| 367 নাম : চন্দামুক্তা দেবী পিতাৰ নাম : বাৰ্জেন্দ্র ৰাম ঘৰ নং : 18৮২ বয়স : 54 লিঙ্গ : মহিলা | CZH8037885 ফটো উপলব্ধ | 368 নাম : সবিতা শৰ্মা স্বামীৰ নাম : নিৰঞ্জন শৰ্মা ঘৰ নং : 1482 বয়স : 25 লিঙ্গ : মহিলা | CZH0577668 ফটো উপলব্ধ | 369 নাম : প্ৰদীপ শৰ্মা পিতাৰ নাম : খৈলাৰী ঘৰ নং : 18৮২খ বয়স : 57 লিঙ্গ : পুৰুষ | CZH8037909 ফটো উপলব্ধ |
| E 370 নাম : ফুলমণী উৰাং পিতাৰ নাম : মংগৰা উৰাং ঘৰ নং : 18৮২গ বয়স : 51 লিঙ্গ : পুৰুষ | CZH8037976 ফটো উপলব্ধ | 371 নাম : শীলা দেবী স্বামীৰ নাম : প্ৰদীপ ঘৰ নং : 18৮২খ বয়স : 49 লিঙ্গ : মহিলা | CZH8037932 ফটো উপলব্ধ | 372 নাম : ৰীতা দেবী স্বামীৰ নাম : মংগৰা উৰাং ঘৰ নং : 18৮২গ বয়স : 46 লিঙ্গ : মহিলা | CZH8037987 ফটো উপলব্ধ |
| 373 নাম : নিৰঞ্জন শৰ্মা পিতাৰ নাম : প্ৰদীপ শৰ্মা ঘৰ নং : 18৮২খ বয়স : 32 লিঙ্গ : পুৰুষ | CZH8044880 ফটো উপলব্ধ | 374 নাম : গৌতম শৰ্মা পিতাৰ নাম : প্ৰদীপ শৰ্মা ঘৰ নং : 18৮২খ বয়স : 30 লিঙ্গ : পুৰুষ | CZH8044891 ফটো উপলব্ধ | 375 নাম : প্ৰকাশ কুমাৰ প্ৰসাদ পিতাৰ নাম : প্ৰেম কুমাৰ প্ৰসাদ ঘৰ নং : 18৮২ গ বয়স : 29 লিঙ্গ : পুৰুষ | CZH0254276 ফটো উপলব্ধ |
| E 376 নাম : গেনা চাহ পিতাৰ নাম : ৰামনাথ ঘৰ নং : 18৮৩ বয়স : 71 লিঙ্গ : পুৰুষ | CZH8038048 ফটো উপলব্ধ | 377 নাম : হৰিন্দৰ চাহ পিতাৰ নাম : ৰামনাথ ঘৰ নং : 18৮৩ বয়স : 46 লিঙ্গ : পুৰুষ | CZH8038026 ফটো উপলব্ধ | E 378 নাম : সুনন মুৰা স্বামীৰ নাম : অভিবাম মুৰা ঘৰ নং : 18৮৩ বয়স : 44 লিঙ্গ : মহিলা | CZH8038060 ফটো উপলব্ধ |
| 379 নাম : অভিবাম মুৰা পিতাৰ নাম : ৰামনাথ ঘৰ নং : 18৮৩ বয়স : 43 লিঙ্গ : পুৰুষ | CZH8038037 ফটো উপলব্ধ | 380 নাম : অনিতা দেবী স্বামীৰ নাম : নাগিন্দৰ ঘৰ নং : 18৮৩ বয়স : 42 লিঙ্গ : মহিলা | CZH8038071 ফটো উপলব্ধ | 381 নাম : বাৰ্জেশ চাহ পিতাৰ নাম : ৰামনাথ ঘৰ নং : 18৮৩ বয়স : 41 লিঙ্গ : পুৰুষ | CZH8038059 ফটো উপলব্ধ |
| # 382 নাম : পুষ্পা দেবী স্বামীৰ নাম : ধনঞ্জয় কুমাৰ গুপ্তা ঘৰ নং : 18৮৩ বয়স : 40 লিঙ্গ : মহিলা | CZH8038082 ফটো উপলব্ধ | 383 নাম : বীৰ্শা চুকৰাম পিতাৰ নাম : চুকৰাম কৰ্মকাৰ ঘৰ নং : 18৮৩ বয়স : 28 লিঙ্গ : পুৰুষ | CZH0215509 ফটো উপলব্ধ | 384 নাম : সুস্মিতা শাহ পিতাৰ নাম : হৰেন্দ্ৰ শাহ ঘৰ নং : 1483 বয়স : 27 লিঙ্গ : মহিলা | CZH1485275 ফটো উপলব্ধ |
| # 385 নাম : সুস্মিতা চাহ পিতাৰ নাম : হৰেন্দ্ৰ চাহ ঘৰ নং : 1483 বয়স : 26 লিঙ্গ : মহিলা | CZH0345553 ফটো উপলব্ধ | 386 নাম : অভিষেক শাহ পিতাৰ নাম : হৰিন্দৰ শাহ ঘৰ নং : 1483 বয়স : 24 লিঙ্গ : পুৰুষ | CZH1202795 ফটো উপলব্ধ | 387 নাম : খুছব বেগম স্বামীৰ নাম : নূৰ মহম্মদ চাহ ঘৰ নং : 18৮৩গ বয়স : 34 লিঙ্গ : মহিলা | CZH0160382 ফটো উপলব্ধ |
| 388 নাম : লক্ষী কৰ্মকাৰ পিতাৰ নাম : গুৰু কৰ্মকাৰ ঘৰ নং : 18৮৩খ বয়স : 28 লিঙ্গ : পুৰুষ | CZH0032409 ফটো উপলব্ধ | 389 নাম : বৈজু সাহানী পিতাৰ নাম : ৰামদেও ঘৰ নং : 18৮৩ক বয়স : 61 লিঙ্গ : পুৰুষ | CZH8038093 ফটো উপলব্ধ | 390 নাম : মঃ নূৰ মহম্মদ পিতাৰ নাম : গফুৰ সাই ঘৰ নং : 18৮৩গ বয়স : 61 লিঙ্গ : পুৰুষ | CZH8038151 ফটো উপলব্ধ |

| | | | | | |
|--|--------------------------|--|--------------------------|--|--------------------------|
| 391 নাম : বিজয় সাহানী পিতাৰ নাম: ৰামদেও ঘৰ নং : 18৮৩ক বয়স : 54 লিঙ্গ : পুৰুষ | CZH8038117 ফটো উপলব্ধ | 392 নাম : ফৰমদ চাহ পিতাৰ নাম: নূৰ ঘৰ নং : 18৮৩ঘ বয়স : 54 লিঙ্গ : পুৰুষ | CZH8038184 ফটো উপলব্ধ | 393 নাম : ৰূপালি ৰাজ পিতাৰ নাম: কান্দি মুণ্ডা ঘৰ নং : 18৮৩গ বয়স : 51 লিঙ্গ : মহিলা | CZH8038173 ফটো উপলব্ধ |
| 394 নাম : মাইমুন নেচা পিতাৰ নাম: গফো ঘৰ নং : 18৮৩গ বয়স : 39 লিঙ্গ : মহিলা | CZH8038162 ফটো উপলব্ধ | 395 নাম : কল্পনা সিংহ স্বামীৰ নাম: শংকৰ ঘৰ নং : 18৮৪গ বয়স : 66 লিঙ্গ : মহিলা | CZH8038231 ফটো উপলব্ধ | S 396 নাম : চপন সিংহ পিতাৰ নাম: শংকৰ ঘৰ নং : 18৮৪গ বয়স : 40 লিঙ্গ : পুৰুষ | CZH8038242 ফটো উপলব্ধ |
| 397 নাম : ৰাম নিহাৰু ৰায় পিতাৰ নাম: মতা ঘৰ নং : 18৮৫গ বয়স : 67 লিঙ্গ : পুৰুষ | CZH8038264 ফটো উপলব্ধ | 398 নাম : বিন্দু পেটেল পিতাৰ নাম: জংবাহাদুৰ ঘৰ নং : 18৮৬ বয়স : 51 লিঙ্গ : পুৰুষ | CZH8038355 ফটো উপলব্ধ | 399 নাম : বিজন পেটেল পিতাৰ নাম: জংবাহাদুৰ ঘৰ নং : 18৮৬ বয়স : 44 লিঙ্গ : পুৰুষ | CZH8038344 ফটো উপলব্ধ |
| 400 নাম : অকলেশ পেটেল পিতাৰ নাম: বলেশ ঘৰ নং : 18৮৬ বয়স : 40 লিঙ্গ : পুৰুষ | CZH8038333 ফটো উপলব্ধ | 401 নাম : সনজু দেবী স্বামীৰ নাম: অকলেশ প্যাটেল ঘৰ নং : 1486 বয়স : 35 লিঙ্গ : মহিলা | CZH1363001 ফটো উপলব্ধ | 402 নাম : জিতেন্দু পাটেল পিতাৰ নাম: উমেশ পাটেল ঘৰ নং : 18৮৬ক বয়স : 29 লিঙ্গ : পুৰুষ | CZH0161711 ফটো উপলব্ধ |
| 403 নাম : ৰহিত পাটেল পিতাৰ নাম: চিও নাথ পাটেল ঘৰ নং : 18৮৬ক বয়স : 33 লিঙ্গ : পুৰুষ | CZH0032417 ফটো উপলব্ধ | 404 নাম : ৰবিন্দৰ কুমাৰ সিং পিতাৰ নাম: ৰদল ঘৰ নং : 18৮৬ঙ বয়স : 47 লিঙ্গ : পুৰুষ | CZH8038402 ফটো উপলব্ধ | 405 নাম : ছবিতা দেবী স্বামীৰ নাম: ৰবিন্দৰ ঘৰ নং : 18৮৬ঙ বয়স : 44 লিঙ্গ : মহিলা | CZH8038413 ফটো উপলব্ধ |
| 406 নাম : ৰূপৱতী দেবী স্বামীৰ নাম: বিগন চাহ ঘৰ নং : 18৮৬ চ বয়স : 41 লিঙ্গ : মহিলা | CZH0254318 ফটো উপলব্ধ | 407 নাম : বিগন চাহ পিতাৰ নাম: ৰামচন্দ্ৰ শাহ ঘৰ নং : 18৮৬চ বয়স : 40 লিঙ্গ : পুৰুষ | CZH8038435 ফটো উপলব্ধ | 408 নাম : ৰাজেন চাহ পিতাৰ নাম: ৰামচন্দ্ৰ চাহ ঘৰ নং : 18৮৬ চ বয়স : 29 লিঙ্গ : পুৰুষ | CZH0254326 ফটো উপলব্ধ |
| 409 নাম : বদৰন নেচা স্বামীৰ নাম: সাহিদ ঘৰ নং : 18৮৮ বয়স : 66 লিঙ্গ : মহিলা | CZH8038468 ফটো উপলব্ধ | E 410 নাম : আকবৰ চাহ পিতাৰ নাম: সাহিদ ঘৰ নং : 18৮৮ বয়স : 45 লিঙ্গ : পুৰুষ | CZH8038480 ফটো উপলব্ধ | 411 নাম : ৰোজা বেগম স্বামীৰ নাম: আকবৰ ঘৰ নং : 18৮৮ বয়স : 42 লিঙ্গ : মহিলা | CZH8038479 ফটো উপলব্ধ |
| 412 নাম : অজগৰ চাহ পিতাৰ নাম: সাহিদ ঘৰ নং : 18৮৮ বয়স : 41 লিঙ্গ : পুৰুষ | CZH8038491 ফটো উপলব্ধ | 413 নাম : বিমল কৈরি পিতাৰ নাম: সাহিদ ঘৰ নং : 18৮৮ বয়স : 39 লিঙ্গ : পুৰুষ | CZH8038504 ফটো উপলব্ধ | 414 নাম : চাজৰা বেগম স্বামীৰ নাম: অচগৰ চাহ ঘৰ নং : 18৮৮ বয়স : 29 লিঙ্গ : মহিলা | CZH0254359 ফটো উপলব্ধ |
| 415 নাম : জেচমিন বেগম স্বামীৰ নাম: মহম্মদ ছলিম ৰাজা তগিসাহ ঘৰ নং : 1488 বয়স : 23 লিঙ্গ : মহিলা | SEW0029017 ফটো উপলব্ধ | 416 নাম : মহম্মদ শকুৰ পিতাৰ নাম: মহম্মদ স্ৰশা ঘৰ নং : 18৮৮গ বয়স : 72 লিঙ্গ : পুৰুষ | CZH0032458 ফটো উপলব্ধ | 417 নাম : মহম্মদ মজিদ সিদ্দিক পিতাৰ নাম: মহম্মদ শাকুৰ সিদ্দিক ঘৰ নং : 18৮৮গ বয়স : 43 লিঙ্গ : পুৰুষ | CZH0032466 ফটো উপলব্ধ |
| E 418 নাম : আব্দুল বজিৰ পিতাৰ নাম: মহঃ শকুৰ ঘৰ নং : 18৮৮গ বয়স : 39 লিঙ্গ : পুৰুষ | CZH0159160 ফটো উপলব্ধ | 419 নাম : মহম্মদ আদল চাগিৰ পিতাৰ নাম: মহম্মদ চুকুৰ ঘৰ নং : 18৮৮গ বয়স : 37 লিঙ্গ : পুৰুষ | CZH0160671 ফটো উপলব্ধ | 420 নাম : ছাকিনা বেগম স্বামীৰ নাম: মহম্মদ মজিদ চিদ্দিকী ঘৰ নং : 18৮৮গ বয়স : 37 লিঙ্গ : মহিলা | CZH0192229 ফটো উপলব্ধ |

| | | | | | |
|--|--------------------------|---|--------------------------|--|--------------------------|
| 421 নাম : জইতন নিসা পিতাৰ নাম: মহম্মদ শকুৰ ঘৰ নং : 18৮৮গ বয়স : 30 লিঙ্গ : মহিলা | CZH0032508 ফটো উপলব্ধ | 422 নাম : খুশব খাতুন স্বামীৰ নাম: মহম্মদ আব্দুল সাগিৰ ঘৰ নং : 1488 গ বয়স : 29 লিঙ্গ : মহিলা | CZH0507749 ফটো উপলব্ধ | 423 নাম : অজয় সিংহ পিতাৰ নাম: জয়ৰাম সিংহ ঘৰ নং : 18৮৮খ বয়স : 31 লিঙ্গ : পুৰুষ | CZH0160960 ফটো উপলব্ধ |
| 424 নাম : মঃ অহিদ চাহ পিতাৰ নাম: ৰোজ ঘৰ নং : 18৮৮ক বয়স : 71 লিঙ্গ : পুৰুষ | CZH8038515 ফটো উপলব্ধ | 425 নাম : কাজবুন নেচা স্বামীৰ নাম: চহিদ ঘৰ নং : 18৮৮ক বয়স : 66 লিঙ্গ : মহিলা | CZH8038526 ফটো উপলব্ধ | 426 নাম : পৈৰো চাৰাহী পিতাৰ নাম: বুধৰাম চাৰাহী ঘৰ নং : 18৮৮খ বয়স : 66 লিঙ্গ : পুৰুষ | CZH8038593 ফটো উপলব্ধ |
| 427 নাম : মঃ মজিদ চাহ পিতাৰ নাম: ৰোজ ঘৰ নং : 18৮৮ক বয়স : 56 লিঙ্গ : পুৰুষ | CZH8038606 ফটো উপলব্ধ | E 428 নাম : লোকসী চাৰাহী পিতাৰ নাম: চয়টন চাৰাহী ঘৰ নং : 18৮৮ক বয়স : 51 লিঙ্গ : মহিলা | CZH8038617 ফটো উপলব্ধ | 429 নাম : ছয়দাৰ বেগম স্বামীৰ নাম: আস্বব ঘৰ নং : 18৮৮ক বয়স : 42 লিঙ্গ : মহিলা | CZH8038560 ফটো উপলব্ধ |
| 430 নাম : আমজত চাহ পিতাৰ নাম: আহিদ ঘৰ নং : 18৮৮ক বয়স : 40 লিঙ্গ : পুৰুষ | CZH8038571 ফটো উপলব্ধ | 431 নাম : হৰেন্দ্ৰ প্ৰচাদ ৰায় পিতাৰ নাম: গনেশ ৰায় ঘৰ নং : 18৯০ছ বয়স : 56 লিঙ্গ : পুৰুষ | CZH0192237 ফটো উপলব্ধ | 432 নাম : সিতা দেৱী স্বামীৰ নাম: হৰেন্দ্ৰ প্ৰসাদ ৰয় ঘৰ নং : 18৯০ছ বয়স : 55 লিঙ্গ : মহিলা | CZH0192245 ফটো উপলব্ধ |
| 433 নাম : সিম্বা কুমাৰী ৰয় পিতাৰ নাম: হৰেন্দ্ৰ প্ৰসাদ ৰয় ঘৰ নং : 18৯০ছ বয়স : 33 লিঙ্গ : মহিলা | CZH0192278 ফটো উপলব্ধ | 434 নাম : প্ৰতিভা কুমাৰী ৰয় পিতাৰ নাম: হৰেন্দ্ৰ প্ৰসাদ ৰয় ঘৰ নং : 18৯০ছ বয়স : 29 লিঙ্গ : মহিলা | CZH0192286 ফটো উপলব্ধ | 435 নাম : প্ৰিয়াকা কুমাৰী প্ৰচাদ পিতাৰ নাম: লক্ষণ প্ৰচাদ ঘৰ নং : 1490 বয়স : 24 লিঙ্গ : মহিলা | CZH1485358 ফটো উপলব্ধ |
| 436 নাম : দীক্ষা ৰাই পিতাৰ নাম: হৰেন্দ্ৰ প্ৰসাদ ৰাই ঘৰ নং : 1490ছ বয়স : 27 লিঙ্গ : মহিলা | CZH0348557 ফটো উপলব্ধ | 437 নাম : অভয় ৰাই পিতাৰ নাম: হৰেন্দ্ৰ প্ৰসাদ ৰাই ঘৰ নং : 1490ছ বয়স : 27 লিঙ্গ : পুৰুষ | CZH0349126 ফটো উপলব্ধ | 438 নাম : পুনম সিং পিতাৰ নাম: বালেশ্বৰ সিং ঘৰ নং : 18৯০চ বয়স : 34 লিঙ্গ : মহিলা | CZH0032847 ফটো উপলব্ধ |
| 439 নাম : আলোক ৰায় পিতাৰ নাম: হৰেন্দ্ৰ প্ৰচাদ ৰায় ঘৰ নং : 1490 ছ বয়স : 24 লিঙ্গ : পুৰুষ | CZH0508671 ফটো উপলব্ধ | 440 নাম : জনে বাঙ্গ পিতাৰ নাম: বাঙ্গ চমা ঘৰ নং : 18৯০জ বয়স : 28 লিঙ্গ : পুৰুষ | CZH0032888 ফটো উপলব্ধ | 441 নাম : অনপ ৰায় পিতাৰ নাম: হৰেন্দ্ৰ প্ৰসাদ ৰায় ঘৰ নং : 1490 ছ বয়স : 24 লিঙ্গ : পুৰুষ | CZH0508424 ফটো উপলব্ধ |
| 442 নাম : সঞ্জয় সিং পিতাৰ নাম: ঠাকুৰ ঘৰ নং : 18৯০জ বয়স : 69 লিঙ্গ : পুৰুষ | CZH8038800 ফটো উপলব্ধ | 443 নাম : মঞ্জু দেৱী স্বামীৰ নাম: সঞ্জয় ঘৰ নং : 18৯০জ বয়স : 59 লিঙ্গ : মহিলা | CZH8038811 ফটো উপলব্ধ | 444 নাম : লক্ষন প্ৰসাদ পিতাৰ নাম: মহেশ ঘৰ নং : 18৯০ছ বয়স : 49 লিঙ্গ : পুৰুষ | CZH8038786 ফটো উপলব্ধ |
| # 445 নাম : সুনিতা দেৱী স্বামীৰ নাম: অৰবিন্দ সিং ঘৰ নং : 18৯০চ বয়স : 49 লিঙ্গ : মহিলা | CZH8038764 ফটো উপলব্ধ | 446 নাম : অৰবিন্দ কুমাৰ সিং পিতাৰ নাম: বালেশ্বৰ প্ৰসাদ সিং ঘৰ নং : 18৯০চ বয়স : 47 লিঙ্গ : পুৰুষ | CZH8038753 ফটো উপলব্ধ | 447 নাম : বৰিতা সিং পিতাৰ নাম: বালেশ্বৰ ঘৰ নং : 18৯০চ বয়স : 39 লিঙ্গ : মহিলা | CZH8038775 ফটো উপলব্ধ |
| 448 নাম : অমিত কুমাৰ ৰাম পিতাৰ নাম: লক্ষমন প্ৰসাদ ঘৰ নং : 18৯০ছ বয়স : 29 লিঙ্গ : পুৰুষ | CZH1700158 ফটো উপলব্ধ | 449 নাম : ৰামেশ্বৰী দেৱী স্বামীৰ নাম: মনীলাল ঘৰ নং : 18৯০ বয়স : 75 লিঙ্গ : মহিলা | CZH8038822 ফটো উপলব্ধ | 450 নাম : বিকাশ গুপ্তা পিতাৰ নাম: অধ্যয় প্ৰসাদ গুপ্তা ঘৰ নং : 18৯০ বয়স : 31 লিঙ্গ : পুৰুষ | CZH1700249 ফটো উপলব্ধ |

| | | | | | |
|--|--------------------------|---|--------------------------|--|--------------------------|
| 451 নাম : মনজু দেবী স্বামীৰ নাম: উমেশ মাহাতো ঘৰ নং : 1493গ বয়স : 49 লিঙ্গ : মহিলা | CZH1435544 ফটো উপলব্ধ | 452 নাম : উমেশ মাহাত পিতাৰ নাম: বিনেশ্বৰ মাহাত ঘৰ নং : 1893গ বয়স : 48 লিঙ্গ : পুৰুষ | CZH0032938 ফটো উপলব্ধ | 453 নাম : সুৰেন্দ্ৰ যাদৱ পিতাৰ নাম: সুদামা ঘৰ নং : 1893ক বয়স : 43 লিঙ্গ : পুৰুষ | CZH0192328 ফটো উপলব্ধ |
| 454 নাম : জন চৰকাৰ পিতাৰ নাম: চিবু চৰকাৰ ঘৰ নং : 1893খ বয়স : 50 লিঙ্গ : মহিলা | CZH0032896 ফটো উপলব্ধ | 455 নাম : কিশান চৰকাৰ পিতাৰ নাম: চিবু চৰকাৰ ঘৰ নং : 1893খ বয়স : 29 লিঙ্গ : পুৰুষ | CZH0032946 ফটো উপলব্ধ | 456 নাম : শম্ভু নাথ যাদৱ পিতাৰ নাম: হংস নাথ ঘৰ নং : 1893ক বয়স : 59 লিঙ্গ : পুৰুষ | CZH8038833 ফটো উপলব্ধ |
| 457 নাম : মীনা যাদৱ স্বামীৰ নাম: শম্ভু ঘৰ নং : 1893ক বয়স : 54 লিঙ্গ : মহিলা | CZH8038844 ফটো উপলব্ধ | 458 নাম : পাৰ্বতী দেৱী স্বামীৰ নাম: ৰামব্ৰজ গুৱালা ঘৰ নং : 47 লিঙ্গ : মহিলা | CZH1747406 ফটো উপলব্ধ | 459 নাম : সত্যেন্দ্ৰ যাদৱ পিতাৰ নাম: শম্ভু ঘৰ নং : 1893ক বয়স : 39 লিঙ্গ : পুৰুষ | CZH8038855 ফটো উপলব্ধ |
| 460 নাম : শৈলস যাদৱ পিতাৰ নাম: শম্ভু নাথ যাদৱ ঘৰ নং : 1893ক বয়স : 36 লিঙ্গ : পুৰুষ | CZH8045305 ফটো উপলব্ধ | 461 নাম : উৰ্মিলা যাদৱ পিতাৰ নাম: শম্ভু নাথ যাদৱ ঘৰ নং : 1893ক বয়স : 33 লিঙ্গ : মহিলা | CZH8045270 ফটো উপলব্ধ | 462 নাম : সমপতি দেবী স্বামীৰ নাম: গৌৰী শংকৰ ঘৰ নং : 1895 বয়স : 59 লিঙ্গ : মহিলা | CZH8038877 ফটো উপলব্ধ |
| 463 নাম : হৰি নাৰায়ণ ঠাকুৰ পিতাৰ নাম: ৰাজেশ্বৰ ঠাকুৰ ঘৰ নং : 1495 বয়স : 53 লিঙ্গ : পুৰুষ | CZH0254144 ফটো উপলব্ধ | 464 নাম : শৰ্মালাল প্ৰসাদ পিতাৰ নাম: সৰযুগ প্ৰসাদ ঘৰ নং : 1895 বয়স : 51 লিঙ্গ : পুৰুষ | CZH0032979 ফটো উপলব্ধ | 465 নাম : ওমপ্ৰকাশ প্ৰসাদ পিতাৰ নাম: চৰজুগ প্ৰসাদ ঘৰ নং : 1895 বয়স : 49 লিঙ্গ : পুৰুষ | CZH8038899 ফটো উপলব্ধ |
| 466 নাম : গীতা দেবী স্বামীৰ নাম: ওমপ্ৰকাশ ঘৰ নং : 1895 বয়স : 47 লিঙ্গ : মহিলা | CZH8038924 ফটো উপলব্ধ | 467 নাম : অৰ্জুন প্ৰসাদ পিতাৰ নাম: গৌৰী শংকৰ ঘৰ নং : 1895 বয়স : 47 লিঙ্গ : পুৰুষ | CZH8038888 ফটো উপলব্ধ | 468 নাম : ৰিতা প্ৰসাদ স্বামীৰ নাম: শৰ্মালাল প্ৰসাদ ঘৰ নং : 1895 বয়স : 46 লিঙ্গ : মহিলা | CZH0032987 ফটো উপলব্ধ |
| 469 নাম : জয়প্ৰকাশ প্ৰসাদ পিতাৰ নাম: গৌৰী শংকৰ ঘৰ নং : 1495 বয়স : 43 লিঙ্গ : পুৰুষ | CZH8038913 ফটো উপলব্ধ | 470 নাম : নীৰ্মলা কুমাৰী পিতাৰ নাম: গৌৰীশংকৰ ঘৰ নং : 1895 বয়স : 39 লিঙ্গ : মহিলা | CZH8038935 ফটো উপলব্ধ | 471 নাম : চন্দ্ৰা প্ৰসাদ স্বামীৰ নাম: জয় প্ৰকাশ প্ৰসাদ ঘৰ নং : 1895 বয়স : 36 লিঙ্গ : মহিলা | CZH0032995 ফটো উপলব্ধ |
| 472 নাম : তাৰা প্ৰসাদ স্বামীৰ নাম: অৰ্জুন প্ৰসাদ ঘৰ নং : 1895 বয়স : 36 লিঙ্গ : মহিলা | CZH0033019 ফটো উপলব্ধ | 473 নাম : ৰাজেশ কুমাৰ পাটেল পিতাৰ নাম: প্ৰভু পাটেল ঘৰ নং : 1895 বয়স : 36 লিঙ্গ : পুৰুষ | CZH0033027 ফটো উপলব্ধ | 474 নাম : ৰঞ্জিত ৰাই পিতাৰ নাম: ৰাজেন্দ্ৰ ৰাই ঘৰ নং : 1495 বয়স : 34 লিঙ্গ : পুৰুষ | CZH1434869 ফটো উপলব্ধ |
| 475 নাম : প্ৰদীপ কুমাৰ পিতাৰ নাম: ধীৰুপ প্ৰসাদ ঘৰ নং : 1895 বয়স : 30 লিঙ্গ : পুৰুষ | CZH0033068 ফটো উপলব্ধ | 476 নাম : অভিষেক আনন্দ প্ৰসাদ পিতাৰ নাম: ওমপ্ৰকাশ প্ৰসাদ ঘৰ নং : 1495 বয়স : 28 লিঙ্গ : পুৰুষ | SEW0028126 ফটো উপলব্ধ | 477 নাম : নেহা কুমাৰী পিতাৰ নাম: ওম প্ৰকাশ প্ৰসাদ ঘৰ নং : 1495 বয়স : 26 লিঙ্গ : মহিলা | CZH1444868 ফটো উপলব্ধ |
| 478 নাম : মিৰা দেবী স্বামীৰ নাম: হৰি নাৰায়ণ ঠাকুৰ ঘৰ নং : 1495ক বয়স : 36 লিঙ্গ : মহিলা | CZH0254151 ফটো উপলব্ধ | E 479 নাম : নাগিন্দৰ প্ৰসাদ পিতাৰ নাম: ধনপত ঘৰ নং : 1895ক বয়স : 54 লিঙ্গ : পুৰুষ | CZH8038946 ফটো উপলব্ধ | 480 নাম : চুমিতা দেবী স্বামীৰ নাম: নাগিন্দৰ ঘৰ নং : 1895ক বয়স : 47 লিঙ্গ : মহিলা | CZH8038957 ফটো উপলব্ধ |

| | | | | | |
|--|------------|--|------------|---|------------|
| <p>481</p> <p>নাম : উকিল আহমেদ পিতাৰ নাম: মুজিব ঘৰ নং : ১৪৯৯ বয়স : ৭৭ লিঙ্গ : পুৰুষ</p> <p>ফটো উপলব্ধ</p> | CZH8039052 | <p>482</p> <p>নাম : মুন্নি খাতুন স্বামীৰ নাম: উকিল ঘৰ নং : ১৪৯৯ বয়স : 61 লিঙ্গ : মহিলা</p> <p>ফটো উপলব্ধ</p> | CZH8039063 | <p>483</p> <p>নাম : খলিল আহমেদ পিতাৰ নাম: জামিল ঘৰ নং : ১৪৯৯ বয়স : 46 লিঙ্গ : পুৰুষ</p> <p>ফটো উপলব্ধ</p> | CZH8039074 |
| <p>484</p> <p>নাম : দুলি আহমেদ পিতাৰ নাম: ছাব্বিৰ ঘৰ নং : ১৪৯৯ বয়স : 44 লিঙ্গ : পুৰুষ</p> <p>ফটো উপলব্ধ</p> | CZH8039085 | <p>485</p> <p>নাম : চুলতান আহমেদ পিতাৰ নাম: বাকিল আহমেদ ঘৰ নং : ১৪৯৯ বয়স : 32 লিঙ্গ : পুৰুষ</p> <p>ফটো উপলব্ধ</p> | CZH1747417 | <p>486</p> <p>নাম : নাসিমা খাতুন স্বামীৰ নাম: দুলি আহমেদ ঘৰ নং : 1499 বয়স : 30 লিঙ্গ : মহিলা</p> <p>ফটো উপলব্ধ</p> | SEW0114355 |
| <p>487</p> <p>নাম : উর্মিলা কুমাৰী পিতাৰ নাম: ৰাজ কুমাৰ প্ৰসাদ ঘৰ নং : 1499ক বয়স : 30 লিঙ্গ : মহিলা</p> <p>ফটো উপলব্ধ</p> | SEW0010124 | <p>488</p> <p>নাম : সংগীতা কুমাৰী মাতৃৰ নাম: কমলাবতী দেবী ঘৰ নং : 1499ক বয়স : 27 লিঙ্গ : মহিলা</p> <p>ফটো উপলব্ধ</p> | CZH1798313 | <p>489</p> <p>নাম : কৃষ্ণ প্ৰসাদ মাতৃৰ নাম: কমলাবতী দেবী ঘৰ নং : 1498 ক বয়স : 25 লিঙ্গ : পুৰুষ</p> <p>ফটো উপলব্ধ</p> | CZH1798297 |
| <p>490</p> <p>নাম : খুশবু খাতুন স্বামীৰ নাম: মঃ মুন্না ঘৰ নং : 1499খ বয়স : 36 লিঙ্গ : মহিলা</p> <p>ফটো উপলব্ধ</p> | SEW0004622 | <p>491</p> <p>নাম : বেখা দেবী স্বামীৰ নাম: মনু প্ৰসাদ ঘৰ নং : 1499খ বয়স : 31 লিঙ্গ : মহিলা</p> <p>ফটো উপলব্ধ</p> | CZH1445303 | <p>492</p> <p>নাম : ৰাজ কুমাৰ প্ৰসাদ পিতাৰ নাম: বাম সুৰত ঘৰ নং : ১৪৯৯ক বয়স : 71 লিঙ্গ : পুৰুষ</p> <p>ফটো উপলব্ধ</p> | CZH8039096 |
| <p>493</p> <p>নাম : মুৰাতী দেবী স্বামীৰ নাম: দিপাশ্ৰী ঘৰ নং : ১৪৯৯গ বয়স : 64 লিঙ্গ : মহিলা</p> <p>ফটো উপলব্ধ</p> | CZH8039314 | <p>494</p> <p>নাম : ৰাজমঙ্গল প্ৰসাদ পিতাৰ নাম: প্ৰয়াগ ঘৰ নং : ১৪৯৯খ বয়স : 61 লিঙ্গ : পুৰুষ</p> <p>ফটো উপলব্ধ</p> | CZH8039143 | <p>495</p> <p>নাম : মদনলাল প্ৰসাদ পিতাৰ নাম: প্ৰয়াগ ঘৰ নং : ১৪৯৯খ বয়স : 57 লিঙ্গ : পুৰুষ</p> <p>ফটো উপলব্ধ</p> | CZH8039165 |
| <p>496</p> <p>নাম : কমলাবতী দেবী স্বামীৰ নাম: বামকুমাৰ ঘৰ নং : ১৪৯৯ক বয়স : 56 লিঙ্গ : মহিলা</p> <p>ফটো উপলব্ধ</p> | CZH8039109 | <p>497</p> <p>নাম : বলদেউ প্ৰসাদ পিতাৰ নাম: প্ৰয়াগ ঘৰ নং : ১৪৯৯খ বয়স : 56 লিঙ্গ : পুৰুষ</p> <p>ফটো উপলব্ধ</p> | CZH8039154 | <p>498</p> <p>নাম : ইছাৰবতী দেবী স্বামীৰ নাম: মদনলাল ঘৰ নং : ১৪৯৯খ বয়স : 51 লিঙ্গ : মহিলা</p> <p>ফটো উপলব্ধ</p> | CZH8039176 |
| <p>499</p> <p>নাম : গিৰিজা দেবী স্বামীৰ নাম: সত্যজিত ঘৰ নং : ১৪৯৯খ বয়স : 51 লিঙ্গ : মহিলা</p> <p>ফটো উপলব্ধ</p> | CZH8039234 | <p>500</p> <p>নাম : সামাৰিহাৰী প্ৰসাদ পিতাৰ নাম: বাম আয়োগ ঘৰ নং : ১৪৯৯খ বয়স : 51 লিঙ্গ : পুৰুষ</p> <p>ফটো উপলব্ধ</p> | CZH8039245 | <p>501</p> <p>নাম : ইছাৰবতী দেবী স্বামীৰ নাম: বলদেউ ঘৰ নং : ১৪৯৯খ বয়স : 49 লিঙ্গ : মহিলা</p> <p>ফটো উপলব্ধ</p> | CZH8039198 |
| <p>502</p> <p>নাম : পৰদেশী প্ৰসাদ পিতাৰ নাম: দিপাশ্ৰী ঘৰ নং : ১৪৯৯গ বয়স : 44 লিঙ্গ : পুৰুষ</p> <p>ফটো উপলব্ধ</p> | CZH8039290 | <p>503</p> <p>নাম : ৰাধীকা দেবী স্বামীৰ নাম: পৰদেশী ঘৰ নং : ১৪৯৯গ বয়স : 39 লিঙ্গ : মহিলা</p> <p>ফটো উপলব্ধ</p> | CZH8039303 | <p>504</p> <p>নাম : মোকেশ প্ৰসাদ পিতাৰ নাম: মদনলাল ঘৰ নং : ১৪৯৯খ বয়স : 38 লিঙ্গ : পুৰুষ</p> <p>ফটো উপলব্ধ</p> | CZH8039201 |
| <p>505</p> <p>নাম : চুনো প্ৰসাদ পিতাৰ নাম: ৰাজমঙ্গল ঘৰ নং : ১৪৯৯খ বয়স : 38 লিঙ্গ : পুৰুষ</p> <p>ফটো উপলব্ধ</p> | CZH8039212 | <p>506</p> <p>নাম : অজয় প্ৰসাদ পিতাৰ নাম: ৰামেশ্ব ঘৰ নং : ১৪৯৯খ বয়স : 37 লিঙ্গ : পুৰুষ</p> <p>ফটো উপলব্ধ</p> | CZH8039187 | <p>507</p> <p>নাম : মনু প্ৰসাদ পিতাৰ নাম: ৰাজমংগল প্ৰসাদ ঘৰ নং : ১৪৯৯খ বয়স : 36 লিঙ্গ : পুৰুষ</p> <p>ফটো উপলব্ধ</p> | CZH8044915 |
| <p>508</p> <p>নাম : জয়হিন্দু প্ৰসাদ মাতৃৰ নাম: গীৰজা দেবী ঘৰ নং : ১৪৯৯ খ বয়স : 33 লিঙ্গ : পুৰুষ</p> <p>ফটো উপলব্ধ</p> | CZH0254425 | <p>509</p> <p>নাম : বিজয় প্ৰসাদ পিতাৰ নাম: বলদেব প্ৰসাদ ঘৰ নং : ১৪৯৯খ বয়স : 33 লিঙ্গ : পুৰুষ</p> <p>ফটো উপলব্ধ</p> | CZH8039256 | <p>510</p> <p>নাম : দুৰ্গাৱতী কুমাৰী পিতাৰ নাম: ৰাজ কুমাৰ প্ৰসাদ ঘৰ নং : ১৪৯৯ ক বয়স : 32 লিঙ্গ : মহিলা</p> <p>ফটো উপলব্ধ</p> | CZH0254458 |

| | | | | | |
|--|--------------------------|---|--------------------------|--|--------------------------|
| 511 নাম : পূজা দেৱী স্বামীৰ নাম : জয়হিন্দ প্ৰসাদ ঘৰ নং : 1859 খ বয়স : 31 লিঙ্গ : মহিলা | CZH0254466 ফটো উপলব্ধ | 512 নাম : ৰূপা কুমাৰী পিতাৰ নাম : ৰাজ কুমাৰ প্ৰসাদ ঘৰ নং : 1859 ক বয়স : 30 লিঙ্গ : মহিলা | CZH0254508 ফটো উপলব্ধ | 513 নাম : হেমন্ত কুমাৰ প্ৰসাদ পিতাৰ নাম : ৰাম চন্দ্ৰ প্ৰসাদ ঘৰ নং : 1501 খ বয়স : 39 লিঙ্গ : পুৰুষ | CZH0192476 ফটো উপলব্ধ |
| 514 নাম : ৰাম বিলাচ প্ৰসাদ পিতাৰ নাম : ত্ৰিবেণী ঘৰ নং : 1501 ক বয়স : 84 লিঙ্গ : পুৰুষ | CZH8039392 ফটো উপলব্ধ | 515 নাম : সাৰদা দেৱী স্বামীৰ নাম : ৰাম বিলাচ ঘৰ নং : 1501 ক বয়স : 71 লিঙ্গ : মহিলা | CZH8039405 ফটো উপলব্ধ | 516 নাম : সাবিত্ৰী দেৱী স্বামীৰ নাম : বাবুলাল ঘৰ নং : 1501 খ বয়স : 71 লিঙ্গ : মহিলা | CZH8039483 ফটো উপলব্ধ |
| 517 নাম : ললিতা শৰ্মা স্বামীৰ নাম : ৰাম ঘৰ নং : 1501 ঘ বয়স : 57 লিঙ্গ : মহিলা | CZH8039530 ফটো উপলব্ধ | E 518 নাম : ধনেশ্বৰ প্ৰসাদ পিতাৰ নাম : বাবুলাল ঘৰ নং : 1501 খ বয়স : 49 লিঙ্গ : পুৰুষ | CZH8039494 ফটো উপলব্ধ | 519 নাম : বিষ্ণু প্ৰসাদ পিতাৰ নাম : ৰামবিলাচ ঘৰ নং : 1501 ক বয়স : 43 লিঙ্গ : পুৰুষ | CZH8039449 ফটো উপলব্ধ |
| 520 নাম : পুনম দেৱী স্বামীৰ নাম : বিশ্বনাথ ঘৰ নং : 1501 ক বয়স : 41 লিঙ্গ : মহিলা | CZH8039450 ফটো উপলব্ধ | 521 নাম : গিৰজা দেৱী স্বামীৰ নাম : ধৰমবীৰ প্ৰসাদ ঘৰ নং : 1502 খ বয়স : 38 লিঙ্গ : মহিলা | CZH0033878 ফটো উপলব্ধ | 522 নাম : ৰতন প্ৰসাদ পিতাৰ নাম : গঙ্গা ঘৰ নং : 1502 খ বয়স : 71 লিঙ্গ : পুৰুষ | CZH8039541 ফটো উপলব্ধ |
| 523 নাম : ইন্দিৰাবতী দেৱী স্বামীৰ নাম : ৰতন ঘৰ নং : 1502 খ বয়স : 66 লিঙ্গ : মহিলা | CZH8039552 ফটো উপলব্ধ | 524 নাম : ধৰমবীৰ প্ৰসাদ পিতাৰ নাম : ৰতন ঘৰ নং : 1502 খ বয়স : 43 লিঙ্গ : পুৰুষ | CZH8039563 ফটো উপলব্ধ | 525 নাম : মমতা কুমাৰী পিতাৰ নাম : ৰতন ঘৰ নং : 1502 খ বয়স : 39 লিঙ্গ : মহিলা | CZH8039574 ফটো উপলব্ধ |
| 526 নাম : ধৰমনাথ প্ৰসাদ পিতাৰ নাম : ৰতন ঘৰ নং : 1502 খ বয়স : 37 লিঙ্গ : পুৰুষ | CZH8039585 ফটো উপলব্ধ | E 527 নাম : বাদল চৰকাৰ পিতাৰ নাম : বিনোদ ঘৰ নং : 1508 বয়স : 74 লিঙ্গ : পুৰুষ | CZH8039596 ফটো উপলব্ধ | 528 নাম : শিবানী চৰকাৰ স্বামীৰ নাম : বাদল ঘৰ নং : 1508 বয়স : 61 লিঙ্গ : মহিলা | CZH8039609 ফটো উপলব্ধ |
| 529 নাম : অলক চৰকাৰ পিতাৰ নাম : বাদল ঘৰ নং : 1508 বয়স : 42 লিঙ্গ : পুৰুষ | CZH8039610 ফটো উপলব্ধ | 530 নাম : পাপিয়া চৰকাৰ পিতাৰ নাম : বাদল ঘৰ নং : 1508 বয়স : 39 লিঙ্গ : মহিলা | CZH8039621 ফটো উপলব্ধ | 531 নাম : অংকিতা ভট্টাচাৰ্য স্বামীৰ নাম : সুব্ৰত দাস ঘৰ নং : 1505 বয়স : 25 লিঙ্গ : মহিলা | SEW0029041 ফটো উপলব্ধ |
| 532 নাম : সাখী দাস স্বামীৰ নাম : সুনীল ঘৰ নং : 1505 ৰু বয়স : 54 লিঙ্গ : মহিলা | CZH8039676 ফটো উপলব্ধ | 533 নাম : চমা দাস পিতাৰ নাম : সুনীল দাস ঘৰ নং : 1505 ৰু বয়স : 34 লিঙ্গ : মহিলা | CZH8039687 ফটো উপলব্ধ | 534 নাম : সুব্ৰত দাস পিতাৰ নাম : চুনীল কুমাৰ দাস ঘৰ নং : 1505 ৰু বয়স : 30 লিঙ্গ : পুৰুষ | CZH8044959 ফটো উপলব্ধ |
| 535 নাম : বাবুল চৰকাৰ পিতাৰ নাম : বিনোদ ঘৰ নং : 1509 বয়স : 82 লিঙ্গ : পুৰুষ | CZH8039723 ফটো উপলব্ধ | 536 নাম : শান্তি চৰকাৰ স্বামীৰ নাম : বাবুল ঘৰ নং : 1509 বয়স : 69 লিঙ্গ : মহিলা | CZH8039734 ফটো উপলব্ধ | 537 নাম : ৰাজা চৰকাৰ পিতাৰ নাম : বাবুল ঘৰ নং : 1509 বয়স : 54 লিঙ্গ : পুৰুষ | CZH8039756 ফটো উপলব্ধ |
| 538 নাম : ৰানা চৰকাৰ পিতাৰ নাম : বাবুল ঘৰ নং : 1509 বয়স : 46 লিঙ্গ : পুৰুষ | CZH8039745 ফটো উপলব্ধ | 539 নাম : প্ৰিয়া চৰকাৰ স্বামীৰ নাম : ৰাজা ঘৰ নং : 1509 বয়স : 41 লিঙ্গ : মহিলা | CZH8039767 ফটো উপলব্ধ | 540 নাম : পম্পী ৰয় সৰকাৰ স্বামীৰ নাম : ৰানা সৰকাৰ ঘৰ নং : 1509 বয়স : 38 লিঙ্গ : মহিলা | CZH1700534 ফটো উপলব্ধ |

বিধানসভা সমষ্টিৰ নম্বৰ আৰু নাম : 86-তিনিচুকীয়া
অংশৰ নম্বৰ আৰু নাম : 1-এ. টি. বড (অংশ)

| | | | | | |
|--|--------------------------|--|--------------------------|--|--------------------------|
| # 541 নাম : খাত গুপ্তা পিতাৰ নাম : হৰী শংকৰ গুপ্তা ঘৰ নং : ১৫০৭, ক বয়স : 26 লিঙ্গ : মহিলা | SEW0010157 ফটো উপলব্ধ | 542 নাম : সানি গুপ্তা পিতাৰ নাম : হৰী শংকৰ গুপ্তা ঘৰ নং : ১৫০৭ক বয়স : 30 লিঙ্গ : পুৰুষ | CZH0033886 ফটো উপলব্ধ | E 543 নাম : হৰী শংকৰ গুপ্তা পিতাৰ নাম : শত্ৰু গুপ্তা ঘৰ নং : ১৫০৭ক বয়স : 59 লিঙ্গ : পুৰুষ | CZH1700603 ফটো উপলব্ধ |
| 544 নাম : কশীলা গুপ্তা স্বামীৰ নাম : হৰী শংকৰ গুপ্তা ঘৰ নং : ১৫০৭ক বয়স : 53 লিঙ্গ : মহিলা | CZH1700614 ফটো উপলব্ধ | 545 নাম : প্ৰিয়াংকী মালাকাৰ পিতাৰ নাম : তমাল মালাকাৰ ঘৰ নং : 1510 ক বয়স : 25 লিঙ্গ : মহিলা | CZH0397737 ফটো উপলব্ধ | 546 নাম : সুকান্তা মালাকাৰ পিতাৰ নাম : নেপাল মালাকাৰ ঘৰ নং : ১৫১০ক বয়স : 29 লিঙ্গ : পুৰুষ | CZH0033969 ফটো উপলব্ধ |
| E 547 নাম : বিধু মুখী মালাকাৰ স্বামীৰ নাম : তৰাপদ ঘৰ নং : ১৫১০ক বয়স : 84 লিঙ্গ : মহিলা | CZH8039825 ফটো উপলব্ধ | 548 নাম : দীপক কুমাৰ মালাকাৰ পিতাৰ নাম : তৰাপদ ঘৰ নং : ১৫১০ক বয়স : 64 লিঙ্গ : পুৰুষ | CZH8039836 ফটো উপলব্ধ | 549 নাম : মীন মাল্লাকাৰ স্বামীৰ নাম : দীপক ঘৰ নং : ১৫১০ক বয়স : 56 লিঙ্গ : মহিলা | CZH8039847 ফটো উপলব্ধ |
| 550 নাম : নেপাল মালাকাৰ পিতাৰ নাম : তৰাপদ ঘৰ নং : ১৫১০ক বয়স : 54 লিঙ্গ : পুৰুষ | CZH8039858 ফটো উপলব্ধ | 551 নাম : পাৰমীতা মালাকাৰ স্বামীৰ নাম : নেপাল ঘৰ নং : ১৫১০ক বয়স : 50 লিঙ্গ : মহিলা | CZH8039869 ফটো উপলব্ধ | 552 নাম : তমাল মালাকাৰ পিতাৰ নাম : তৰাপদ ঘৰ নং : ১৫১০ক বয়স : 50 লিঙ্গ : পুৰুষ | CZH8039870 ফটো উপলব্ধ |
| 553 নাম : বুস্পা মালাকাৰ স্বামীৰ নাম : তমাল ঘৰ নং : ১৫১০ক বয়স : 46 লিঙ্গ : মহিলা | CZH8039881 ফটো উপলব্ধ | 554 নাম : প্ৰশান্ত মালাকাৰ পিতাৰ নাম : দিপক কুমাৰ মালাকাৰ ঘৰ নং : ১৫১০ক বয়স : 35 লিঙ্গ : পুৰুষ | CZH8039803 ফটো উপলব্ধ | 555 নাম : পঙ্কজ সিংহ পিতাৰ নাম : শিব ঘৰ নং : ১৫১৩ক বয়স : 49 লিঙ্গ : পুৰুষ | CZH8039949 ফটো উপলব্ধ |
| 556 নাম : মনোজ সিংহ পিতাৰ নাম : শিব ঘৰ নং : ১৫১৩ক বয়স : 47 লিঙ্গ : পুৰুষ | CZH8039950 ফটো উপলব্ধ | 557 নাম : সোমা সিংহ পিতাৰ নাম : শিব ঘৰ নং : ১৫১৩ক বয়স : 45 লিঙ্গ : মহিলা | CZH8039961 ফটো উপলব্ধ | 558 নাম : অনীতা সিংহ স্বামীৰ নাম : মনোজ সিংহ ঘৰ নং : ১৫১৩ ক বয়স : 38 লিঙ্গ : মহিলা | CZH0254698 ফটো উপলব্ধ |
| 559 নাম : অঞ্জু দত্ত স্বামীৰ নাম : গনেশ ঘৰ নং : ১৫১৪ বয়স : 61 লিঙ্গ : মহিলা | CZH8039972 ফটো উপলব্ধ | 560 নাম : পিনাক দত্ত পিতাৰ নাম : গনেশ ঘৰ নং : ১৫১৪ বয়স : 45 লিঙ্গ : পুৰুষ | CZH8039983 ফটো উপলব্ধ | 561 নাম : তন্দ্ৰা দত্তা স্বামীৰ নাম : পিনাক ঘৰ নং : ১৫১৪ বয়স : 40 লিঙ্গ : মহিলা | CZH8039994 ফটো উপলব্ধ |
| 562 নাম : বৈজনাথ প্ৰসাদ পিতাৰ নাম : বুলেন ঘৰ নং : ১৫১৭ বয়স : 71 লিঙ্গ : পুৰুষ | CZH8040026 ফটো উপলব্ধ | E 563 নাম : বেলী দেৱী স্বামীৰ নাম : বৈজনাথ ঘৰ নং : ১৫১৭ বয়স : 61 লিঙ্গ : মহিলা | CZH8040037 ফটো উপলব্ধ | 564 নাম : সুনয়না স্বামীৰ নাম : পাৰস ঘৰ নং : ১৫১৭ বয়স : 48 লিঙ্গ : মহিলা | CZH8040048 ফটো উপলব্ধ |
| 565 নাম : শ্যাম কুমাৰী প্ৰসাদ পিতাৰ নাম : বৈজনাথ প্ৰসাদ ঘৰ নং : ১৫১৭ বয়স : 38 লিঙ্গ : মহিলা | CZH0033985 ফটো উপলব্ধ | 566 নাম : চনী কুমাৰী পিতাৰ নাম : বৈজ নাথ প্ৰসাদ ঘৰ নং : ১৫১৭ বয়স : 33 লিঙ্গ : মহিলা | CZH0034009 ফটো উপলব্ধ | 567 নাম : অৰ্জুন প্ৰসাদ মাতৃৰ নাম : চুনো দেৱী ঘৰ নং : ১৫১৭ বয়স : 33 লিঙ্গ : পুৰুষ | CZH0254706 ফটো উপলব্ধ |
| 568 নাম : চুবজ প্ৰসাদ পিতাৰ নাম : বৈজ নাথ প্ৰসাদ ঘৰ নং : ১৫১৭ বয়স : 31 লিঙ্গ : পুৰুষ | CZH0034017 ফটো উপলব্ধ | 569 নাম : চপনা কুমাৰী মাতৃৰ নাম : চুনো দেৱী ঘৰ নং : ১৫১৭ বয়স : 30 লিঙ্গ : মহিলা | CZH0254748 ফটো উপলব্ধ | 570 নাম : সুভম প্ৰসাদ মাতৃৰ নাম : চুনো দেৱী ঘৰ নং : ১৫১৭ বয়স : 28 লিঙ্গ : পুৰুষ | CZH0254755 ফটো উপলব্ধ |

| | | | | | |
|---|--------------------------|---|--------------------------|---|--------------------------|
| 571 নাম : কৰিচমা কুমাৰী পিতাৰ নাম: বেজনাথ প্ৰসাদ ঘৰ নং : 1517 বয়স : 28 লিঙ্গ : মহিলা | CZH0034058 ফটো উপলব্ধ | 572 নাম : বেণু কুমাৰী চাহানি পিতাৰ নাম: ভোলা প্ৰচাদ চাহানি ঘৰ নং : 1517 বয়স : 27 লিঙ্গ : মহিলা | CZH0522607 ফটো উপলব্ধ | 573 নাম : বতা পাঠক পিতাৰ নাম: বাম দয়াল পাঠক ঘৰ নং : 1517 বয়স : 26 লিঙ্গ : মহিলা | CZH0345595 ফটো উপলব্ধ |
| 574 নাম : আৰতি সাহানি পিতাৰ নাম: ভোলা সাহানি ঘৰ নং : 1517 বয়স : 24 লিঙ্গ : মহিলা | CZH1485366 ফটো উপলব্ধ | 575 নাম : মিঠন কুমাৰ তিবাৰী পিতাৰ নাম: শশীকান্ত তিবাৰী ঘৰ নং : 1517 বয়স : 32 লিঙ্গ : পুৰুষ | CZH1798347 ফটো উপলব্ধ | 576 নাম : অঞ্জু কুমাৰী পিতাৰ নাম: ভলা প্ৰসাদ ঘৰ নং : 1517 বয়স : 29 লিঙ্গ : মহিলা | CZH0160473 ফটো উপলব্ধ |
| 577 নাম : বাম দয়াল পাঠক মাতৃৰ নাম: বিতা দেবী ঘৰ নং : 1517 বয়স : 63 লিঙ্গ : পুৰুষ | CZH0254284 ফটো উপলব্ধ | 578 নাম : বিতা দেবী স্বামীৰ নাম: বামদয়াল পাঠক ঘৰ নং : 1517 বয়স : 53 লিঙ্গ : মহিলা | CZH0254250 ফটো উপলব্ধ | 579 নাম : সুমন তিওয়াৰি পিতাৰ নাম: বামদয়াল পাঠক ঘৰ নং : 1517 বয়স : 28 লিঙ্গ : মহিলা | CZH0254102 ফটো উপলব্ধ |
| 580 নাম : পুনম পাঠক পিতাৰ নাম: বাম দয়াল পাঠক ঘৰ নং : 1517 বয়স : 28 লিঙ্গ : মহিলা | CZH0345629 ফটো উপলব্ধ | 581 নাম : অমৰেশ কুমাৰ ৰায় পিতাৰ নাম: উপেন্দ্ৰ ৰায় ঘৰ নং : 1517 বয়স : 23 লিঙ্গ : পুৰুষ | SEW0112185 ফটো উপলব্ধ | 582 নাম : উপেন্দ্ৰ ৰায় পিতাৰ নাম: কাৰু দেবী ঘৰ নং : 1517 বয়স : 43 লিঙ্গ : পুৰুষ | CZH0255331 ফটো উপলব্ধ |
| 583 নাম : অনীতা দেব স্বামীৰ নাম: আশুতোষ দেব ঘৰ নং : 1518 বয়স : 60 লিঙ্গ : মহিলা | CZH8040071 ফটো উপলব্ধ | 584 নাম : সঞ্জয় দেব পিতাৰ নাম: আশুতোষ দেব ঘৰ নং : 1518 বয়স : 44 লিঙ্গ : পুৰুষ | CZH8040082 ফটো উপলব্ধ | 585 নাম : ইন্দিৰা দেব স্বামীৰ নাম: সঞ্জয় দেব ঘৰ নং : 1518 বয়স : 39 লিঙ্গ : মহিলা | CZH1700556 ফটো উপলব্ধ |
| 586 নাম : চুভা ৰয় স্বামীৰ নাম: ৰাজিব দেব ঘৰ নং : 1518 বয়স : 37 লিঙ্গ : মহিলা | CZH0157222 ফটো উপলব্ধ | 587 নাম : ৰাজিব দেব পিতাৰ নাম: আশুতোষ ঘৰ নং : 1518 বয়স : 37 লিঙ্গ : পুৰুষ | CZH8040093 ফটো উপলব্ধ | 588 নাম : ফুলৰানী দে স্বামীৰ নাম: কানু ঘৰ নং : 1520 বয়স : 77 লিঙ্গ : মহিলা | CZH8040139 ফটো উপলব্ধ |
| 589 নাম : সুভাষ দে পিতাৰ নাম: কানু ঘৰ নং : 1520 বয়স : 54 লিঙ্গ : পুৰুষ | CZH8040140 ফটো উপলব্ধ | 590 নাম : ৰতন দে পিতাৰ নাম: কানু ঘৰ নং : 1520 বয়স : 49 লিঙ্গ : পুৰুষ | CZH8040151 ফটো উপলব্ধ | 591 নাম : গৌতম দে পিতাৰ নাম: কানু ঘৰ নং : 1520 বয়স : 45 লিঙ্গ : পুৰুষ | CZH8040162 ফটো উপলব্ধ |
| 592 নাম : সংগীতা দে স্বামীৰ নাম: সুভাস দে ঘৰ নং : 1520 বয়স : 44 লিঙ্গ : মহিলা | CZH8045054 ফটো উপলব্ধ | 593 নাম : কলপা বিশ্বাস দে স্বামীৰ নাম: ৰতন দে ঘৰ নং : 1520 বয়স : 34 লিঙ্গ : মহিলা | CZH0159111 ফটো উপলব্ধ | E 594 নাম : নাৰায়ন দে পিতাৰ নাম: গোপাল ঘৰ নং : 1521 বয়স : 69 লিঙ্গ : পুৰুষ | CZH8040173 ফটো উপলব্ধ |
| 595 নাম : অভিজিত দে পিতাৰ নাম: নাৰায়ন ঘৰ নং : 1521 বয়স : 40 লিঙ্গ : পুৰুষ | CZH8040195 ফটো উপলব্ধ | 596 নাম : ৰামআধা যাদব পিতাৰ নাম: ৰামনাথ ঘৰ নং : 1522 বয়স : 69 লিঙ্গ : পুৰুষ | CZH8040220 ফটো উপলব্ধ | 597 নাম : মুনী যাদব স্বামীৰ নাম: ৰামআধা ঘৰ নং : 1522 বয়স : 59 লিঙ্গ : মহিলা | CZH8040231 ফটো উপলব্ধ |
| E 598 নাম : নুমল ফুকন পিতাৰ নাম: বৃন্দেশ্বৰ ঘৰ নং : 1522 বয়স : 54 লিঙ্গ : পুৰুষ | CZH8040208 ফটো উপলব্ধ | 599 নাম : মালা ফুকন স্বামীৰ নাম: নুমল ঘৰ নং : 1522 বয়স : 49 লিঙ্গ : মহিলা | CZH8040219 ফটো উপলব্ধ | 600 নাম : ৰাকেশ যাদব পিতাৰ নাম: ৰামাধৰ যাদব ঘৰ নং : 1522 বয়স : 31 লিঙ্গ : পুৰুষ | CZH0254839 ফটো উপলব্ধ |

| | | | | | |
|---|------------|--|------------|--|------------|
| <p>D 601</p> <p>নাম : ওমপ্রকাশ প্রধান পিতাৰ নাম: চেনাৰাম ঘৰ নং : ১৫২৩ বয়স : 51 লিঙ্গ : পুৰুষ</p> <p>ফটো উপলব্ধ</p> | CZH8040242 | <p>D 602</p> <p>নাম : তাৰা প্রধান স্বামীৰ নাম: ওমপ্রকাশ ঘৰ নং : ১৫২৩ বয়স : 45 লিঙ্গ : মহিলা</p> <p>ফটো উপলব্ধ</p> | CZH8040253 | <p>603</p> <p>নাম : বেন মিশ্ৰা স্বামীৰ নাম: বাবু ঘৰ নং : ১৫২৩খ বয়স : 42 লিঙ্গ : মহিলা</p> <p>ফটো উপলব্ধ</p> | CZH8040286 |
| <p>604</p> <p>নাম : মাণিক মিশ্ৰা পিতাৰ নাম: পদ্মিত ঘৰ নং : ১৫২৩খ বয়স : 41 লিঙ্গ : পুৰুষ</p> <p>ফটো উপলব্ধ</p> | CZH8040297 | <p>605</p> <p>নাম : নিতাই দেব পিতাৰ নাম: নগেশ ঘৰ নং : ১৫২৮ বয়স : 61 লিঙ্গ : পুৰুষ</p> <p>ফটো উপলব্ধ</p> | CZH8040300 | <p>606</p> <p>নাম : মমতা দেব স্বামীৰ নাম: নিতাই ঘৰ নং : ১৫২৮ বয়স : 56 লিঙ্গ : মহিলা</p> <p>ফটো উপলব্ধ</p> | CZH8040311 |
| <p>607</p> <p>নাম : নিমাই দেব পিতাৰ নাম: নগেশ ঘৰ নং : ১৫২৮ বয়স : 52 লিঙ্গ : পুৰুষ</p> <p>ফটো উপলব্ধ</p> | CZH8040322 | <p>608</p> <p>নাম : চন্দন দেব পিতাৰ নাম: নগেশ দেব ঘৰ নং : 1528 বয়স : 47 লিঙ্গ : পুৰুষ</p> <p>ফটো উপলব্ধ</p> | CZH1543164 | <p>609</p> <p>নাম : গিতাজ্জলী দেব স্বামীৰ নাম: নিমাই ঘৰ নং : ১৫২৮ বয়স : 44 লিঙ্গ : মহিলা</p> <p>ফটো উপলব্ধ</p> | CZH8040333 |
| <p>610</p> <p>নাম : প্রসেনজীত দেব পিতাৰ নাম: নিতাই দেব ঘৰ নং : ১৫২৮ বয়স : 35 লিঙ্গ : পুৰুষ</p> <p>ফটো উপলব্ধ</p> | CZH8045010 | <p>611</p> <p>নাম : নৰেন দেব পিতাৰ নাম: নিমাই দেব ঘৰ নং : 1528 বয়স : 24 লিঙ্গ : পুৰুষ</p> <p>ফটো উপলব্ধ</p> | CZH0508374 | <p>612</p> <p>নাম : নেহা দেব পিতাৰ নাম: নিমাই দেব ঘৰ নং : 1528 বয়স : 20 লিঙ্গ : মহিলা</p> <p>ফটো উপলব্ধ</p> | SEW0028340 |
| <p>613</p> <p>নাম : গৌৰী দেব স্বামীৰ নাম: গৌৰী ঘৰ নং : ১৫৩০ বয়স : 59 লিঙ্গ : মহিলা</p> <p>ফটো উপলব্ধ</p> | CZH8040355 | <p>614</p> <p>নাম : গৌড় চন্দ্র দেব পিতাৰ নাম: নাগেশ চন্দ্র দেব ঘৰ নং : 1530 বয়স : 57 লিঙ্গ : পুৰুষ</p> <p>ফটো উপলব্ধ</p> | CZH8040344 | <p>615</p> <p>নাম : বাস্তী দেব পিতাৰ নাম: গৌড় দেব ঘৰ নং : 1530 বয়স : 44 লিঙ্গ : পুৰুষ</p> <p>ফটো উপলব্ধ</p> | CZH8040377 |
| <p>616</p> <p>নাম : ৰমা দেব চক্রবৰ্তী পিতাৰ নাম: গৌৰ ঘৰ নং : ১৫৩০ বয়স : 37 লিঙ্গ : মহিলা</p> <p>ফটো উপলব্ধ</p> | CZH8040388 | <p>617</p> <p>নাম : বীন্দী দেব পিতাৰ নাম: বান্টি দেব ঘৰ নং : 1530 বয়স : 19 লিঙ্গ : মহিলা</p> <p>ফটো উপলব্ধ</p> | SEW0141861 | <p>618</p> <p>নাম : ৰাজিন্দ্র চাহ পিতাৰ নাম: ৰঘুন্দন ঘৰ নং : ১৫৩৩ বয়স : 71 লিঙ্গ : পুৰুষ</p> <p>ফটো উপলব্ধ</p> | CZH8040399 |
| <p>619</p> <p>নাম : ৰাজেশ চাহ পিতাৰ নাম: ৰাজেন্দ্র চাহ ঘৰ নং : 1533 বয়স : 54 লিঙ্গ : পুৰুষ</p> <p>ফটো উপলব্ধ</p> | CZH0192567 | <p>620</p> <p>নাম : গুলোচা বেগম স্বামীৰ নাম: চিৰাজ খান ঘৰ নং : ১৫৩৮ বয়স : 66 লিঙ্গ : মহিলা</p> <p>ফটো উপলব্ধ</p> | CZH8040480 | <p>621</p> <p>নাম : চাহিদা বেগম পিতাৰ নাম: তজমুল হুছেইন ঘৰ নং : ১৫৩৮ বয়স : 46 লিঙ্গ : মহিলা</p> <p>ফটো উপলব্ধ</p> | CZH0158923 |
| <p>622</p> <p>নাম : মঃ আনোৱাৰ হুছেইন পিতাৰ নাম: তজমুল হুছেইন ঘৰ নং : ১৫৩৮ বয়স : 45 লিঙ্গ : পুৰুষ</p> <p>ফটো উপলব্ধ</p> | CZH8040457 | <p>623</p> <p>নাম : ছাবিয়া বেগম পিতাৰ নাম: চিৰাজ খান ঘৰ নং : ১৫৩৮ বয়স : 38 লিঙ্গ : মহিলা</p> <p>ফটো উপলব্ধ</p> | CZH8040479 | <p>624</p> <p>নাম : দিলৰাৰ হুছেইন পিতাৰ নাম: জাকিৰ হুছেইন ঘৰ নং : ১৫৩৮ বয়স : 36 লিঙ্গ : পুৰুষ</p> <p>ফটো উপলব্ধ</p> | CZH8040468 |
| <p>625</p> <p>নাম : চাহিদা বেগম পিতাৰ নাম: চিৰাজ খান ঘৰ নং : ১৫৩৮ বয়স : 36 লিঙ্গ : মহিলা</p> <p>ফটো উপলব্ধ</p> | CZH0158972 | <p>626</p> <p>নাম : ৰাজিদ খান পিতাৰ নাম: চিৰাজ খান ঘৰ নং : ১৫৩৮ বয়স : 33 লিঙ্গ : পুৰুষ</p> <p>ফটো উপলব্ধ</p> | CZH8044926 | <p>627</p> <p>নাম : ৰিয়াজ খান পিতাৰ নাম: চিৰাজ খান ঘৰ নং : ১৫৩৮ বয়স : 30 লিঙ্গ : পুৰুষ</p> <p>ফটো উপলব্ধ</p> | CZH1747348 |
| <p>628</p> <p>নাম : ৰাহিদ খান পিতাৰ নাম: চিৰাজ খান ঘৰ নং : ১৫৩৮ বয়স : 27 লিঙ্গ : পুৰুষ</p> <p>ফটো উপলব্ধ</p> | CZH0034595 | <p>629</p> <p>নাম : ইজাজ আলি পিতাৰ নাম: ইদ্রিশ আলি ঘৰ নং : 1538খ বয়স : 20 লিঙ্গ : পুৰুষ</p> <p>ফটো উপলব্ধ</p> | SEW0026088 | <p>630</p> <p>নাম : ইয়াছমিন ছিদ্দিক্বা পিতাৰ নাম: ইদ্রিশ আলি ঘৰ নং : 1538 খ বয়স : 19 লিঙ্গ : মহিলা</p> <p>ফটো উপলব্ধ</p> | SEW0109140 |

| | | | | | |
|---|--------------------------|---|--------------------------|--|--------------------------|
| 631 নাম : ইদ্রিছ আলি পিতাৰ নাম: বাহপুৰ আলি ঘৰ নং : 1538 খ বয়স : 55 লিঙ্গ : পুৰুষ | CZH0460048 ফটো উপলব্ধ | 632 নাম : আব্দুল শুভান পিতাৰ নাম: বজাক ঘৰ নং : 1580 বয়স : 66 লিঙ্গ : পুৰুষ | CZH8040548 ফটো উপলব্ধ | 633 নাম : জেচমিন আখতাৰ স্বামীৰ নাম: আব্দুল কাছিম ঘৰ নং : 1580 বয়স : 38 লিঙ্গ : মহিলা | CZH1700647 ফটো উপলব্ধ |
| 634 নাম : আব্দুল কাছিম পিতাৰ নাম: আব্দুল সুভান ঘৰ নং : 1580 বয়স : 37 লিঙ্গ : পুৰুষ | CZH8040582 ফটো উপলব্ধ | 635 নাম : ফুলেজা বেগম স্বামীৰ নাম: বাসিম আক্রম ঘৰ নং : 1540 বয়স : 31 লিঙ্গ : মহিলা | CZH0579508 ফটো উপলব্ধ | 636 নাম : পাৰবিনা যাচমিন পিতাৰ নাম: আব্দুল চুভান ঘৰ নং : 1580 বয়স : 27 লিঙ্গ : মহিলা | CZH0160820 ফটো উপলব্ধ |
| 637 নাম : নসীম খন স্বামীৰ নাম: কুতুব ঘৰ নং : 1581 বয়স : 61 লিঙ্গ : মহিলা | CZH8040673 ফটো উপলব্ধ | 638 নাম : সৰিফ খান পিতাৰ নাম: মঃ খলিল ঘৰ নং : 1581 বয়স : 52 লিঙ্গ : পুৰুষ | CZH8040640 ফটো উপলব্ধ | 639 নাম : জাবেদ খান পিতাৰ নাম: খলিল ঘৰ নং : 1581 বয়স : 46 লিঙ্গ : পুৰুষ | CZH8040651 ফটো উপলব্ধ |
| 640 নাম : ওৱাহিদা বেগম স্বামীৰ নাম: শৰিফ খান ঘৰ নং : 1581 বয়স : 42 লিঙ্গ : মহিলা | CZH8040719 ফটো উপলব্ধ | 641 নাম : নৰাৰা খাতুন স্বামীৰ নাম: জাবেদ খান ঘৰ নং : 1581 বয়স : 37 লিঙ্গ : মহিলা | CZH0142794 ফটো উপলব্ধ | 642 নাম : চদিয়া য়চমিন খান পিতাৰ নাম: কুতুব খান ঘৰ নং : 1581 বয়স : 26 লিঙ্গ : মহিলা | CZH0161323 ফটো উপলব্ধ |
| E 643 নাম : আচিয়া বেগম স্বামীৰ নাম: ইন্দিয়াজ আলি ঘৰ নং : 1582 বয়স : 77 লিঙ্গ : মহিলা | CZH1700512 ফটো উপলব্ধ | 644 নাম : আসিফা খানম পিতাৰ নাম: মেনুল হক ঘৰ নং : 1582 বয়স : 22 লিঙ্গ : মহিলা | CZH1789833 ফটো উপলব্ধ | 645 নাম : মইনুল হক পিতাৰ নাম: ইন্দিয়াজ ঘৰ নং : 1582খ বয়স : 58 লিঙ্গ : পুৰুষ | CZH8040720 ফটো উপলব্ধ |
| 646 নাম : আফিয়া বেগম স্বামীৰ নাম: মইনুল ঘৰ নং : 1582খ বয়স : 49 লিঙ্গ : মহিলা | CZH8040753 ফটো উপলব্ধ | 647 নাম : আইনুল হক পিতাৰ নাম: ইন্দিয়াজ ঘৰ নং : 1582খ বয়স : 45 লিঙ্গ : পুৰুষ | CZH8040731 ফটো উপলব্ধ | 648 নাম : আলিফ আলি পিতাৰ নাম: আনোৱাৰ ঘৰ নং : 1583 বয়স : 39 লিঙ্গ : পুৰুষ | CZH8040811 ফটো উপলব্ধ |
| E 649 নাম : মুজিবুৰ ৰহমান পিতাৰ নাম: ইয়াৰান ৰহমান ঘৰ নং : 1588 বয়স : 65 লিঙ্গ : পুৰুষ | CZH0254979 ফটো উপলব্ধ | 650 নাম : মতীউৰ ৰহমান পিতাৰ নাম: লুতাফাৰ ঘৰ নং : 1588 বয়স : 61 লিঙ্গ : পুৰুষ | CZH8040822 ফটো উপলব্ধ | 651 নাম : সাৰেবা খাতুন স্বামীৰ নাম: মতীউৰ ঘৰ নং : 1588 বয়স : 50 লিঙ্গ : মহিলা | CZH8040833 ফটো উপলব্ধ |
| 652 নাম : চন্দনা চেন স্বামীৰ নাম: অমল্য ৰতন চেন ঘৰ নং : 1544 বয়স : 34 লিঙ্গ : মহিলা | CZH0581298 ফটো উপলব্ধ | 653 নাম : আমিনুৰ ৰহমান পিতাৰ নাম: মতিওৰ ৰহমান ঘৰ নং : 1588 বয়স : 30 লিঙ্গ : পুৰুষ | CZH1700170 ফটো উপলব্ধ | 654 নাম : বুকসানা খাতুন স্বামীৰ নাম: আমিনুৰ ৰহমান ঘৰ নং : 1588 বয়স : 29 লিঙ্গ : মহিলা | CZH0034959 ফটো উপলব্ধ |
| 655 নাম : বেবী স্বামী স্বামীৰ নাম: বাবো ঘৰ নং : 1588ক বয়স : 49 লিঙ্গ : মহিলা | CZH8040899 ফটো উপলব্ধ | 656 নাম : চুমন স্বামী পিতাৰ নাম: বাবো ঘৰ নং : 1588ক বয়স : 37 লিঙ্গ : মহিলা | CZH8040902 ফটো উপলব্ধ | 657 নাম : নাজিশ বেগম পিতাৰ নাম: মতীউৰ ঘৰ নং : 1588ক বয়স : 37 লিঙ্গ : মহিলা | CZH8040888 ফটো উপলব্ধ |
| # 658 নাম : ৰাজ স্বামী পিতাৰ নাম: বাবুল স্বামী ঘৰ নং : 1588ক বয়স : 30 লিঙ্গ : পুৰুষ | CZH1700261 ফটো উপলব্ধ | 659 নাম : অমিৰ হামজা পিতাৰ নাম: আব্দুল হাছেন ঘৰ নং : 158৬ বয়স : 63 লিঙ্গ : পুৰুষ | CZH8040913 ফটো উপলব্ধ | 660 নাম : ৰহিমা বেগম পিতাৰ নাম: অমিৰ হামজা ঘৰ নং : 158৬ বয়স : 55 লিঙ্গ : মহিলা | CZH8040924 ফটো উপলব্ধ |

| | | | | | |
|--|--------------------------|--|--------------------------|---|--------------------------|
| 661 নাম : বহিম আখতাৰ পিতাৰ নাম: আমিৰ হামজা ঘৰ নং : 1৫৪৬ বয়স : 36 লিঙ্গ : পুৰুষ | CZH8040935 ফটো উপলব্ধ | 662 নাম : জিগুন নিচা পিতাৰ নাম: আমীৰহাজেমা চিদীক ঘৰ নং : 1৫৪৬ বয়স : 34 লিঙ্গ : পুৰুষ | CZH8040946 ফটো উপলব্ধ | 663 নাম : আছমা মুছলিম পিতাৰ নাম: আমিৰ হামজা ঘৰ নং : 1৫৪৬ বয়স : 28 লিঙ্গ : মহিলা | CZH0254987 ফটো উপলব্ধ |
| E 664 নাম : নুৰজাহান বেগম স্বামীৰ নাম: বফিকুল ঘৰ নং : 1৫৪৭ বয়স : 64 লিঙ্গ : মহিলা | CZH8040957 ফটো উপলব্ধ | 665 নাম : ইমৰান হুছেইন পিতাৰ নাম: বফিকুল ঘৰ নং : 1৫৪৭ বয়স : 46 লিঙ্গ : পুৰুষ | CZH8040979 ফটো উপলব্ধ | 666 নাম : আণোৱাৰ হুসেন পিতাৰ নাম: বফিকুল ঘৰ নং : 1৫৪৭ বয়স : 43 লিঙ্গ : পুৰুষ | CZH8040968 ফটো উপলব্ধ |
| 667 নাম : মমিনা হুছেইন স্বামীৰ নাম: ইমৰান হুছেইন ঘৰ নং : 1547 বয়স : 42 লিঙ্গ : মহিলা | CZH0255414 ফটো উপলব্ধ | 668 নাম : আজাদ হুছেইন পিতাৰ নাম: বফিকুল ঘৰ নং : 1৫৪৭ বয়স : 39 লিঙ্গ : পুৰুষ | CZH8040980 ফটো উপলব্ধ | 669 নাম : আচমা বেগম স্বামীৰ নাম: আনোৱাৰ হুছেইন ঘৰ নং : 1৫৪৭ বয়স : 38 লিঙ্গ : মহিলা | CZH1700476 ফটো উপলব্ধ |
| S 670 নাম : নফিচা খাতুন পিতাৰ নাম: বফিকুল হুছেইন ঘৰ নং : 1৫৪৭ বয়স : 27 লিঙ্গ : মহিলা | CZH0034975 ফটো উপলব্ধ | 671 নাম : আছমা খাতুন পিতাৰ নাম: ইউনুছ আনচাৰী ঘৰ নং : 1547 বয়স : 21 লিঙ্গ : মহিলা | SEW0028050 ফটো উপলব্ধ | 672 নাম : বিৰেন্দ্ৰা মণ্ডল পিতাৰ নাম: লখন ঘৰ নং : 1৫৪৭ক বয়স : 49 লিঙ্গ : পুৰুষ | CZH0192625 ফটো উপলব্ধ |
| 673 নাম : মন্টু কুমাৰ মণ্ডল মাতৃৰ নাম: লক্ষন লাল মণ্ডল ঘৰ নং : 1৫৪৭ক বয়স : 40 লিঙ্গ : পুৰুষ | CZH0034967 ফটো উপলব্ধ | 674 নাম : আমিনা বেগম স্বামীৰ নাম: তবাৰক ঘৰ নং : 1৫৪৮ বয়স : 62 লিঙ্গ : মহিলা | CZH8041018 ফটো উপলব্ধ | E 675 নাম : চহিদুৰ বহমান পিতাৰ নাম: তবাৰক ঘৰ নং : 1৫৪৮ বয়স : 50 লিঙ্গ : পুৰুষ | CZH8040991 ফটো উপলব্ধ |
| 676 নাম : বফিকা বেগম স্বামীৰ নাম: চাহিদুৰ বহমান ঘৰ নং : 1548 বয়স : 48 লিঙ্গ : মহিলা | CZH0508762 ফটো উপলব্ধ | 677 নাম : মতিবৰ বহমান পিতাৰ নাম: তবাৰক ঘৰ নং : 1৫৪৮ বয়স : 39 লিঙ্গ : পুৰুষ | CZH8041030 ফটো উপলব্ধ | 678 নাম : জিয়াউদ্দিন বহমান পিতাৰ নাম: চাহিদুৰ বহমান ঘৰ নং : 1৫৪৮ বয়স : 27 লিঙ্গ : পুৰুষ | CZH0225615 ফটো উপলব্ধ |
| 679 নাম : যীয়াউদ্দিন বহমান পিতাৰ নাম: চাহিদুৰ বহমান ঘৰ নং : 1548 বয়স : 26 লিঙ্গ : পুৰুষ | CZH0448472 ফটো উপলব্ধ | 680 নাম : আছিজুজ বহমান পিতাৰ নাম: চাহিদুৰ বহমান ঘৰ নং : 1548 বয়স : 24 লিঙ্গ : পুৰুষ | CZH0508689 ফটো উপলব্ধ | 681 নাম : ৰাজ কুমাৰ মণ্ডল পিতাৰ নাম: বিৰেন্দ্ৰ মণ্ডল ঘৰ নং : 1548 বয়স : 24 লিঙ্গ : পুৰুষ | CZH0581108 ফটো উপলব্ধ |
| E 682 নাম : মহঃ বাবুল হুছেইন পিতাৰ নাম: আবুল হুছেইন ঘৰ নং : 1৫৪৯ বয়স : 74 লিঙ্গ : পুৰুষ | CZH8041041 ফটো উপলব্ধ | 683 নাম : আইশা বেগম স্বামীৰ নাম: মহঃ বাবুল হুছেইন ঘৰ নং : 1৫৪৯ বয়স : 61 লিঙ্গ : মহিলা | CZH8041052 ফটো উপলব্ধ | 684 নাম : ৰিণা বেগম পিতাৰ নাম: বাবুল হুছেইন ঘৰ নং : 1৫৪৯ বয়স : 46 লিঙ্গ : মহিলা | CZH8041063 ফটো উপলব্ধ |
| 685 নাম : মঃ বফিক হুছেইন পিতাৰ নাম: বাবুল হুছেইন ঘৰ নং : 1৫৪৯ বয়স : 41 লিঙ্গ : পুৰুষ | CZH8041074 ফটো উপলব্ধ | 686 নাম : সফিক হুছেইন পিতাৰ নাম: বাবুল হুছেইন ঘৰ নং : 1৫৪৯ বয়স : 40 লিঙ্গ : পুৰুষ | CZH8041085 ফটো উপলব্ধ | 687 নাম : মুন্নি বেগম স্বামীৰ নাম: সফিক ঘৰ নং : 1৫৪৯ বয়স : 38 লিঙ্গ : মহিলা | CZH8041096 ফটো উপলব্ধ |
| 688 নাম : সমীৰ হুছেইন পিতাৰ নাম: ৰাজেশ হুছেইন ঘৰ নং : 1549 বয়স : 26 লিঙ্গ : পুৰুষ | CZH0579458 ফটো উপলব্ধ | 689 নাম : চবনম খাতুন মাতৃৰ নাম: ৰিণা বেগম ঘৰ নং : 1549 বয়স : 23 লিঙ্গ : মহিলা | CZH0578997 ফটো উপলব্ধ | 690 নাম : মুস্কান খাতুন পিতাৰ নাম: চফিক হুছেইন ঘৰ নং : 1549 বয়স : 23 লিঙ্গ : মহিলা | CZH0578120 ফটো উপলব্ধ |

| | | | | | |
|--|--------------------------|--|--------------------------|--|--------------------------|
| 691 নাম : চালেহা খাতুন পিতাৰ নাম: ফিদা হুছেইন ঘৰ নং : 1588ক বয়স : 29 লিঙ্গ : মহিলা | CZH0035188 ফটো উপলব্ধ | 692 নাম : নফিয়া বেগম পিতাৰ নাম: গুলবাহাৰ আনচাৰী ঘৰ নং : 1554 খ বয়স : 29 লিঙ্গ : মহিলা | CZH0463984 ফটো উপলব্ধ | E 693 নাম : শহেনাজ বেগম স্বামীৰ নাম: ফিদা হুছেইন ঘৰ নং : 1588ক বয়স : 60 লিঙ্গ : মহিলা | CZH8041109 ফটো উপলব্ধ |
| 694 নাম : জাভেদ হুছেইন পিতাৰ নাম: ফিদা হুছেইন ঘৰ নং : 1558ক বয়স : 39 লিঙ্গ : পুৰুষ | CZH8041110 ফটো উপলব্ধ | 695 নাম : ইমৰান হুছেইন পিতাৰ নাম: ফিদা হুছেইন ঘৰ নং : 1558ক বয়স : 37 লিঙ্গ : পুৰুষ | CZH8041121 ফটো উপলব্ধ | 696 নাম : য়ায়েদা খাতুন স্বামীৰ নাম: ফিদা ঘৰ নং : 1558 বয়স : 99 লিঙ্গ : মহিলা | CZH8041154 ফটো উপলব্ধ |
| 697 নাম : সৰিফুল হুছেইন পিতাৰ নাম: ফিদা ঘৰ নং : 1558 বয়স : 66 লিঙ্গ : পুৰুষ | CZH8041132 ফটো উপলব্ধ | 698 নাম : নূৰজাহান বেগম স্বামীৰ নাম: সৰিফুল ঘৰ নং : 1558 বয়স : 58 লিঙ্গ : মহিলা | CZH8041143 ফটো উপলব্ধ | 699 নাম : ইমৰান হুছেইন পিতাৰ নাম: ফিদা ঘৰ নং : 1558 বয়স : 58 লিঙ্গ : পুৰুষ | CZH8041176 ফটো উপলব্ধ |
| E 700 নাম : মোহদি হুছেইন পিতাৰ নাম: ফিদা ঘৰ নং : 1558 বয়স : 54 লিঙ্গ : পুৰুষ | CZH8041165 ফটো উপলব্ধ | 701 নাম : ৰচিদা বেগম স্বামীৰ নাম: মোহদি ঘৰ নং : 1558 বয়স : 47 লিঙ্গ : মহিলা | CZH8041223 ফটো উপলব্ধ | 702 নাম : নোবান বেগম স্বামীৰ নাম: তমিজুল ঘৰ নং : 1558 বয়স : 44 লিঙ্গ : মহিলা | CZH8041245 ফটো উপলব্ধ |
| 703 নাম : আজাৰুদ্দিন হুছেইন পিতাৰ নাম: ইমৰান হুছেইন ঘৰ নং : 1558 বয়স : 29 লিঙ্গ : পুৰুষ | CZH0225532 ফটো উপলব্ধ | 704 নাম : সহাজ হুছেইন পিতাৰ নাম: মোহদি হুছেইনস ঘৰ নং : 1558 বয়স : 25 লিঙ্গ : পুৰুষ | CZH0349092 ফটো উপলব্ধ | E 705 নাম : মামুউদ্দিন আনচাৰী পিতাৰ নাম: চৰিফ ঘৰ নং : 1558 বয়স : 71 লিঙ্গ : পুৰুষ | CZH8041325 ফটো উপলব্ধ |
| 706 নাম : আইশা খাতুন স্বামীৰ নাম: নওশাদ আলী ঘৰ নং : 1559 বয়স : 50 লিঙ্গ : মহিলা | CZH1435205 ফটো উপলব্ধ | 707 নাম : তুফাইল আনচাৰী পিতাৰ নাম: মাহামুদ্দিন আনচাৰী ঘৰ নং : 1559 বয়স : 48 লিঙ্গ : পুৰুষ | CZH8041358 ফটো উপলব্ধ | 708 নাম : কাচমিৰা খাতুন স্বামীৰ নাম: আফজল ঘৰ নং : 1559 বয়স : 45 লিঙ্গ : মহিলা | CZH8041369 ফটো উপলব্ধ |
| 709 নাম : নাচিমা বেগম স্বামীৰ নাম: আকবৰ আনচাৰী ঘৰ নং : 1559 বয়স : 36 লিঙ্গ : মহিলা | CZH1700385 ফটো উপলব্ধ | 710 নাম : সোহৰব আনচাৰী পিতাৰ নাম: মোহাম্মাদিন আনচাৰী ঘৰ নং : 1559 বয়স : 34 লিঙ্গ : পুৰুষ | CZH8045292 ফটো উপলব্ধ | 711 নাম : নাজমা বেগম স্বামীৰ নাম: নোচাৰ আনচাৰী ঘৰ নং : 1559 বয়স : 34 লিঙ্গ : মহিলা | CZH0161133 ফটো উপলব্ধ |
| 712 নাম : মেতুন বেগম স্বামীৰ নাম: মহম্মদ কাযুম ঘৰ নং : 1559ক বয়স : 40 লিঙ্গ : মহিলা | CZH0159020 ফটো উপলব্ধ | 713 নাম : মমতা দেবী স্বামীৰ নাম: মনু কুমাৰ মণ্ডল ঘৰ নং : 1559খ বয়স : 35 লিঙ্গ : মহিলা | CZH0192765 ফটো উপলব্ধ | 714 নাম : শেখ ইমৰান পিতাৰ নাম: লেট শেখ জিৱস ঘৰ নং : 1559ক বয়স : 34 লিঙ্গ : পুৰুষ | CZH0348524 ফটো উপলব্ধ |
| E 715 নাম : খাতুন বেগম স্বামীৰ নাম: শেখ জিয়াস ঘৰ নং : 1559ক বয়স : 31 লিঙ্গ : মহিলা | CZH0255273 ফটো উপলব্ধ | 716 নাম : মহম্মদ কাওম পিতাৰ নাম: মহম্মদ ফুচি ৰেন ঘৰ নং : 1559ক বয়স : 45 লিঙ্গ : পুৰুষ | CZH0035196 ফটো উপলব্ধ | 717 নাম : আচিয়া বেগম স্বামীৰ নাম: চেক ইমৰাণ ঘৰ নং : 1559 ka বয়স : 31 লিঙ্গ : মহিলা | CZH0460055 ফটো উপলব্ধ |
| 718 নাম : মহম্মদ ফাৰজ পিতাৰ নাম: মহম্মদ নাচাৰ ঘৰ নং : 1559 ক বয়স : 30 লিঙ্গ : পুৰুষ | CZH0459982 ফটো উপলব্ধ | 719 নাম : বিশাল চৌধুৰী পিতাৰ নাম: দিলীপ চৌধুৰী ঘৰ নং : 1560 বয়স : 25 লিঙ্গ : পুৰুষ | SEW0029108 ফটো উপলব্ধ | 720 নাম : গীতা চৌধুৰী পিতাৰ নাম: দিলীপ চৌধুৰী ঘৰ নং : 1560 বয়স : 23 লিঙ্গ : মহিলা | SEW0028530 ফটো উপলব্ধ |

| | | | | | |
|---|--------------------------|---|--------------------------|--|--------------------------|
| 721 নাম : মুনীয়া চৌধুৰী পিতাৰ নাম: দীলিপ চৌধুৰী ঘৰ নং : 1560 বয়স : 22 লিঙ্গ : মহিলা | SEW0028464 ফটো উপলব্ধ | E 722 নাম : ইচলাম মহম্মদ পিতাৰ নাম: মঃ জাৰিলা ঘৰ নং : 1560গ বয়স : 67 লিঙ্গ : পুৰুষ | CZH0035568 ফটো উপলব্ধ | 723 নাম : বাজিদান বেগম স্বামীৰ নাম: ইচলাম মহম্মদ ঘৰ নং : 1560গ বয়স : 59 লিঙ্গ : মহিলা | CZH0035576 ফটো উপলব্ধ |
| 724 নাম : আলী আখতাৰ পিতাৰ নাম: শহসিল মিঞা ঘৰ নং : 1560গ বয়স : 45 লিঙ্গ : পুৰুষ | CZH1435593 ফটো উপলব্ধ | 725 নাম : মহঃ ইয়ুসুফ আলী পিতাৰ নাম: আলী আখতাৰ ঘৰ নং : 1560গ বয়স : 23 লিঙ্গ : পুৰুষ | CZH1436013 ফটো উপলব্ধ | 726 নাম : অনীতা চৌধুৰি স্বামীৰ নাম: শম্ভু চৌধুৰি ঘৰ নং : 1560থ বয়স : 28 লিঙ্গ : মহিলা | CZH1444934 ফটো উপলব্ধ |
| 727 নাম : শান্তি চৌধাৰী স্বামীৰ নাম: পৰদেশী ঘৰ নং : 1560থ বয়স : 66 লিঙ্গ : মহিলা | CZH8041405 ফটো উপলব্ধ | E 728 নাম : দিলিপ চৌধাৰী পিতাৰ নাম: পৰদেশী ঘৰ নং : 1560থ বয়স : 46 লিঙ্গ : পুৰুষ | CZH8041416 ফটো উপলব্ধ | 729 নাম : ৰমেশ চৌধাৰী পিতাৰ নাম: পৰদেশী ঘৰ নং : 1560থ বয়স : 45 লিঙ্গ : পুৰুষ | CZH8041438 ফটো উপলব্ধ |
| 730 নাম : দেবন্তী চৌধুৰী স্বামীৰ নাম: দিলিপ ঘৰ নং : 1560থ বয়স : 45 লিঙ্গ : মহিলা | CZH8041427 ফটো উপলব্ধ | 731 নাম : আজমেৰী খাতুন পিতাৰ নাম: মহম্মদ ইছলাম ঘৰ নং : 1560 গ বয়স : 43 লিঙ্গ : মহিলা | CZH0255257 ফটো উপলব্ধ | 732 নাম : বাণী চৌধাৰী স্বামীৰ নাম: ৰমেশ ঘৰ নং : 1560থ বয়স : 43 লিঙ্গ : মহিলা | CZH8041449 ফটো উপলব্ধ |
| 733 নাম : গনেশ চৌধাৰী পিতাৰ নাম: পৰদেশী ঘৰ নং : 1560থ বয়স : 41 লিঙ্গ : পুৰুষ | CZH8041450 ফটো উপলব্ধ | 734 নাম : চন্ডো চৌধাৰী পিতাৰ নাম: পৰদেশী ঘৰ নং : 1560থ বয়স : 39 লিঙ্গ : পুৰুষ | CZH8041461 ফটো উপলব্ধ | 735 নাম : বিজয় চৌধুৰী মাতৃৰ নাম: শান্তি চৌধুৰী ঘৰ নং : 1560থ বয়স : 32 লিঙ্গ : পুৰুষ | CZH1700545 ফটো উপলব্ধ |
| 736 নাম : হিনা খাতুন পিতাৰ নাম: মহঃ ইছলাম ঘৰ নং : 1561কে বয়স : 24 লিঙ্গ : মহিলা | CZH0571018 ফটো উপলব্ধ | 737 নাম : মঃ ইচলাম পিতাৰ নাম: চাহ মহম্মদ ঘৰ নং : 1561ক বয়স : 54 লিঙ্গ : পুৰুষ | CZH8041483 ফটো উপলব্ধ | 738 নাম : নজবুল বেগম স্বামীৰ নাম: ইচলাম ঘৰ নং : 1561ক বয়স : 44 লিঙ্গ : মহিলা | CZH8041494 ফটো উপলব্ধ |
| 739 নাম : কুলসুম বিবি পিতাৰ নাম: চুন মিঞা ঘৰ নং : 1560 বয়স : 66 লিঙ্গ : মহিলা | CZH8041507 ফটো উপলব্ধ | 740 নাম : ৰুস্তম আনচাৰী পিতাৰ নাম: আবাদ ঘৰ নং : 1560 বয়স : 39 লিঙ্গ : পুৰুষ | CZH8041518 ফটো উপলব্ধ | 741 নাম : এলিজা বেগম স্বামীৰ নাম: মমতাজ সালাম ঘৰ নং : 1560 বয়স : 33 লিঙ্গ : মহিলা | CZH1700330 ফটো উপলব্ধ |
| E 742 নাম : আলি মোহাম্মদ পিতাৰ নাম: ৰহিম ঘৰ নং : 1568 বয়স : 71 লিঙ্গ : পুৰুষ | CZH8041529 ফটো উপলব্ধ | 743 নাম : মহঃ ৰমজান পিতাৰ নাম: আলী মহম্মদ ঘৰ নং : 1568 বয়স : 46 লিঙ্গ : পুৰুষ | CZH8041541 ফটো উপলব্ধ | 744 নাম : নুৰি বেগম স্বামীৰ নাম: মহঃ ৰমজান ঘৰ নং : 1568 বয়স : 44 লিঙ্গ : মহিলা | CZH8041552 ফটো উপলব্ধ |
| E 745 নাম : আকবৰ মোহাম্মদ পিতাৰ নাম: আলি ঘৰ নং : 1568 বয়স : 39 লিঙ্গ : পুৰুষ | CZH8041563 ফটো উপলব্ধ | 746 নাম : ইচলাম মোহাম্মদ পিতাৰ নাম: আলি ঘৰ নং : 1568 বয়স : 38 লিঙ্গ : পুৰুষ | CZH8041574 ফটো উপলব্ধ | 747 নাম : ৰফিক মোহাম্মদ পিতাৰ নাম: আলি ঘৰ নং : 1568 বয়স : 37 লিঙ্গ : পুৰুষ | CZH8041585 ফটো উপলব্ধ |
| 748 নাম : মহম্মদ হাকিম পিতাৰ নাম: ৰলী মহম্মদ ঘৰ নং : 1568 বয়স : 32 লিঙ্গ : পুৰুষ | CZH1700307 ফটো উপলব্ধ | 749 নাম : হাছিবুন খাতুন স্বামীৰ নাম: ৰফিক মহম্মদ ঘৰ নং : 1568 বয়স : 31 লিঙ্গ : মহিলা | CZH0035758 ফটো উপলব্ধ | 750 নাম : মহঃ সলীম পিতাৰ নাম: মহম্মদ ৰমজান ঘৰ নং : 1568 বয়স : 28 লিঙ্গ : পুৰুষ | CZH0225250 ফটো উপলব্ধ |

| | | | | | |
|---|--------------------------|--|--------------------------|---|--------------------------|
| 751 নাম : নাজমা খাতুন স্বামীৰ নাম : মহম্মদ নূৰবক্ষ ঘৰ নং : ১৫৬৫ বয়স : 76 লিঙ্গ : মহিলা | CZH8041610 ফটো উপলব্ধ | 752 নাম : নাজিৰ আনসাৰী পিতাৰ নাম : মহম্মদ মইনউদ্দিন আনসাৰী ঘৰ নং : ১৫৬৫ বয়স : 60 লিঙ্গ : পুৰুষ | CZH8041596 ফটো উপলব্ধ | 753 নাম : চিৰাজুল হক পিতাৰ নাম : নূৰ ঘৰ নং : ১৫৬৫ বয়স : 59 লিঙ্গ : পুৰুষ | CZH8041621 ফটো উপলব্ধ |
| E 754 নাম : দিলোয়াৰ হুছেইন পিতাৰ নাম : নূৰ ঘৰ নং : ১৫৬৫ বয়স : 55 লিঙ্গ : পুৰুষ | CZH8041643 ফটো উপলব্ধ | 755 নাম : জুলেখা বেগম স্বামীৰ নাম : নাজিৰ আনসাৰী ঘৰ নং : ১৫৬৫ বয়স : 54 লিঙ্গ : মহিলা | CZH8041609 ফটো উপলব্ধ | 756 নাম : আনয়ার বেগম স্বামীৰ নাম : সিৰাজুল ঘৰ নং : ১৫৬৫ বয়স : 51 লিঙ্গ : মহিলা | CZH8041654 ফটো উপলব্ধ |
| 757 নাম : মহম্মদ লাল পিতাৰ নাম : মহম্মদ নূৰ বক্শ ঘৰ নং : ১৫৬৫ বয়স : 51 লিঙ্গ : পুৰুষ | CZH8041632 ফটো উপলব্ধ | 758 নাম : বমজান আনচাৰী পিতাৰ নাম : নাজিৰ আনসাৰী ঘৰ নং : ১৫৬৫ বয়স : 31 লিঙ্গ : পুৰুষ | CZH8045021 ফটো উপলব্ধ | 759 নাম : অকমান হক পিতাৰ নাম : মিৰাজুল হক ঘৰ নং : ১৫৬৫ বয়স : 30 লিঙ্গ : পুৰুষ | CZH8045065 ফটো উপলব্ধ |
| 760 নাম : শাহজি. ৰ. লসকৰ বেগম স্বামীৰ নাম : জাকিৰ হক ঘৰ নং : ১৫৬৫ বয়স : 30 লিঙ্গ : মহিলা | CZH1700523 ফটো উপলব্ধ | 761 নাম : বহমান আনচাৰী পিতাৰ নাম : নাজিৰ আনসাৰী ঘৰ নং : ১৫৬৫ বয়স : 30 লিঙ্গ : পুৰুষ | CZH8045032 ফটো উপলব্ধ | 762 নাম : নেহা খাতুন পিতাৰ নাম : চিৰাজুল হক ঘৰ নং : ১৫৬৫ বয়স : 29 লিঙ্গ : মহিলা | CZH0224972 ফটো উপলব্ধ |
| 763 নাম : অসমা বেগম স্বামীৰ নাম : বহমান আনচাৰী ঘৰ নং : ১৫৬৫ বয়স : 29 লিঙ্গ : মহিলা | CZH0035808 ফটো উপলব্ধ | 764 নাম : মাৰ্জেনা খাতুন পিতাৰ নাম : দিলৱীৰ হুছেইন ঘৰ নং : ১৫৬৫ বয়স : 27 লিঙ্গ : মহিলা | CZH0140970 ফটো উপলব্ধ | 765 নাম : বহিম আনচাৰী পিতাৰ নাম : নাজিৰ আনসাৰী ঘৰ নং : ১৫৬৫ বয়স : 27 লিঙ্গ : পুৰুষ | CZH0158881 ফটো উপলব্ধ |
| 766 নাম : জায়েদা বেগম স্বামীৰ নাম : আব্দুল মছজিদ ঘৰ নং : ১৫৬৫ক বয়স : 57 লিঙ্গ : মহিলা | CZH0160713 ফটো উপলব্ধ | 767 নাম : কালাম হুছেইন পিতাৰ নাম : লোফটনংট আব্দুল মজিদ ঘৰ নং : ১৫৬৫ক বয়স : 31 লিঙ্গ : পুৰুষ | CZH0159251 ফটো উপলব্ধ | 768 নাম : অম্বিয়া বেগম স্বামীৰ নাম : আবুল হুছেইন ঘৰ নং : ১৫৬৫ক বয়স : 29 লিঙ্গ : মহিলা | CZH0159913 ফটো উপলব্ধ |
| 769 নাম : আবুল হুছেইন পিতাৰ নাম : আব্দুল মজিদ ঘৰ নং : 1565ক বয়স : 34 লিঙ্গ : পুৰুষ | CZH0035766 ফটো উপলব্ধ | 770 নাম : সাব্বন বেগম স্বামীৰ নাম : কালাম হুছেইন ঘৰ নং : 1565ক বয়স : 30 লিঙ্গ : মহিলা | CZH0253880 ফটো উপলব্ধ | 771 নাম : মহঃ হুছেইন পিতাৰ নাম : নূৰ বক্শ হুছেইন ঘৰ নং : ১৫৬৬ বয়স : 66 লিঙ্গ : পুৰুষ | CZH8041701 ফটো উপলব্ধ |
| 772 নাম : আমিনা বেগম স্বামীৰ নাম : চন্দল ঘৰ নং : ১৫৬৬ বয়স : 61 লিঙ্গ : মহিলা | CZH8041723 ফটো উপলব্ধ | 773 নাম : ৰবিয়া বেগম স্বামীৰ নাম : দিলুয়াৰ হুছেইন ঘৰ নং : ১৫৬৬ বয়স : 51 লিঙ্গ : মহিলা | CZH8041698 ফটো উপলব্ধ | 774 নাম : নাসিমা বেগম স্বামীৰ নাম : মহম্মদ লাল ঘৰ নং : ১৫৬৬ বয়স : 50 লিঙ্গ : মহিলা | CZH8041687 ফটো উপলব্ধ |
| 775 নাম : সাহাদত হুছেইন পিতাৰ নাম : আব্দুল মজিদ ঘৰ নং : ১৫৬৬ বয়স : 46 লিঙ্গ : পুৰুষ | CZH8041734 ফটো উপলব্ধ | 776 নাম : আসলম হুছেইন পিতাৰ নাম : দিলুয়াৰ হুছেইন ঘৰ নং : ১৫৬৬ বয়স : 39 লিঙ্গ : পুৰুষ | CZH8041756 ফটো উপলব্ধ | 777 নাম : ফাতেমা খাতুন পিতাৰ নাম : মহম্মদ হুছেইন ঘৰ নং : ১৫৬৬ বয়স : 32 লিঙ্গ : মহিলা | CZH8045123 ফটো উপলব্ধ |
| 778 নাম : বুকশাৰ খাতুন স্বামীৰ নাম : বহিম আনসাৰী ঘৰ নং : ১৫৬৬ বয়স : 29 লিঙ্গ : মহিলা | CZH1789882 ফটো উপলব্ধ | 779 নাম : মহঃ মুকিম ঋণ পিতাৰ নাম : মহঃ জালিল ঋণ ঘৰ নং : ১৫৬৬ গ বয়স : 28 লিঙ্গ : পুৰুষ | CZH0225565 ফটো উপলব্ধ | 780 নাম : আফবিন বেগম স্বামীৰ নাম : অখিম মাহমদ ঘৰ নং : ১৫৬৬ বয়স : 28 লিঙ্গ : মহিলা | CZH0035857 ফটো উপলব্ধ |

| | | | | | |
|---|--------------------------|---|--------------------------|--|--------------------------|
| 781 নাম : তামান্না খাতুন পিতাৰ নাম: মো: ৰমজান ঘৰ নং : 1566 বয়স : 21 লিঙ্গ : মহিলা | CZH1790013 ফটো উপলব্ধ | 782 নাম : মহম্মাদ মুস্তাকিম পিতাৰ নাম: মঃ জলিল ৰাইন ঘৰ নং : 1566 গ বয়স : 28 লিঙ্গ : পুৰুষ | SEW0025486 ফটো উপলব্ধ | 783 নাম : ৰান বেগম স্বামীৰ নাম: জীলাল ঘৰ নং : 1566গ বয়স : 49 লিঙ্গ : মহিলা | CZH8041778 ফটো উপলব্ধ |
| 784 নাম : সাৰবাৰী খাতুন স্বামীৰ নাম: ম.আব্দুল্লা খান ঘৰ নং : 1592 বয়স : 42 লিঙ্গ : মহিলা | CZH8045316 ফটো উপলব্ধ | 785 নাম : ইফাট কায়শৰ পিতাৰ নাম: ইশাৰাৰ আহমেদ সিদ্দিকী ঘৰ নং : 1572ক বয়স : 27 লিঙ্গ : মহিলা | CZH0192955 ফটো উপলব্ধ | 786 নাম : আজহাৰউদ্দিন ছিদ্দিকি পিতাৰ নাম: ইছাৰাৰ আহমেদ ছিদ্দিকি ঘৰ নং : 1572ক বয়স : 24 লিঙ্গ : পুৰুষ | CZH0508333 ফটো উপলব্ধ |
| 787 নাম : আসিৰউদ্দিন সিদ্দিকি পিতাৰ নাম: ইসাৰাৰ আহমেদ সিদ্দিকি ঘৰ নং : 1572 কা বয়স : 22 লিঙ্গ : পুৰুষ | CZH1435965 ফটো উপলব্ধ | 788 নাম : জিনত স্বামীৰ নাম: জমছেদ মুনিৰ ঘৰ নং : 1572খ বয়স : 54 লিঙ্গ : মহিলা | CZH0253732 ফটো উপলব্ধ | 789 নাম : মমতাজ আহমেদ পিতাৰ নাম: হাফিবুল্লা ঘৰ নং : 1592ক বয়স : 54 লিঙ্গ : পুৰুষ | CZH8041803 ফটো উপলব্ধ |
| 790 নাম : ইছাৰাৰ আহমেদ ছিদ্দিকি পিতাৰ নাম: হবিবুল্লাহ মিঞা ঘৰ নং : 1592ক বয়স : 51 লিঙ্গ : পুৰুষ | CZH8041789 ফটো উপলব্ধ | 791 নাম : সামচাদ আহমেদ পিতাৰ নাম: হাফিবুল্লা ঘৰ নং : 1592ক বয়স : 50 লিঙ্গ : পুৰুষ | CZH8041814 ফটো উপলব্ধ | 792 নাম : আক্ৰিমা বেগম স্বামীৰ নাম: ইশাৰাৰ আহমেদ সিদ্দিকী ঘৰ নং : 1592ক বয়স : 49 লিঙ্গ : মহিলা | CZH8045281 ফটো উপলব্ধ |
| 793 নাম : নাচৰীণ বেগম স্বামীৰ নাম: ম. চামচেদ আহমেদ ঘৰ নং : 1592ক বয়স : 48 লিঙ্গ : মহিলা | CZH1747393 ফটো উপলব্ধ | 794 নাম : য়াহমিন খাতুন পিতাৰ নাম: সামচাদ আহমেদ ঘৰ নং : 1592ক বয়স : 30 লিঙ্গ : মহিলা | CZH1700341 ফটো উপলব্ধ | 795 নাম : চাদৰুল হক চিদ্দিকি পিতাৰ নাম: সামচাদ আহমেদ ঘৰ নং : 1592ক বয়স : 30 লিঙ্গ : পুৰুষ | CZH1700272 ফটো উপলব্ধ |
| 796 নাম : আজমা কেইশৰ পিতাৰ নাম: ইশাৰাৰ আহমেদ সিদ্দিকী ঘৰ নং : 1592ক বয়স : 29 লিঙ্গ : মহিলা | CZH8045258 ফটো উপলব্ধ | 797 নাম : আৰতী শৰ্মা পিতাৰ নাম: ৰাম অৰ্যোধ্যা শৰ্মা ঘৰ নং : 1595খ বয়স : 30 লিঙ্গ : মহিলা | CZH0160143 ফটো উপলব্ধ | 798 নাম : মৰিয়ম বেগম চৌধুৰী স্বামীৰ নাম: আব্দুল চুভান ঘৰ নং : 1580 বয়স : 46 লিঙ্গ : মহিলা | CZH0161141 ফটো উপলব্ধ |
| 799 নাম : আবদুল ৰহমান পিতাৰ নাম: আলি আহমেদ ঘৰ নং : 1581 বয়স : 38 লিঙ্গ : পুৰুষ | CZH0036558 ফটো উপলব্ধ | 800 নাম : আইশা বেগম স্বামীৰ নাম: মহঃ কলাম ঘৰ নং : 1582 বয়স : 37 লিঙ্গ : মহিলা | CZH1747382 ফটো উপলব্ধ | 801 নাম : চালমা খাতুন পিতাৰ নাম: মহম্মাদ আচলম ঘৰ নং : 1582 বয়স : 28 লিঙ্গ : মহিলা | CZH0157313 ফটো উপলব্ধ |
| 802 নাম : নৰী খাতুন পিতাৰ নাম: মহম্মাদ নাছিম ঘৰ নং : 1582 বয়স : 24 লিঙ্গ : মহিলা | SEW0028506 ফটো উপলব্ধ | 803 নাম : আইচা খাতুন পিতাৰ নাম: মহঃ আচলম ঘৰ নং : 1582 বয়স : 23 লিঙ্গ : মহিলা | CZH0522524 ফটো উপলব্ধ | 804 নাম : মঃ মুস্তাক পিতাৰ নাম: মঃ নাছিম ঘৰ নং : 1582 বয়স : 22 লিঙ্গ : পুৰুষ | SEW0028555 ফটো উপলব্ধ |
| 805 নাম : তাজমা বেগম স্বামীৰ নাম: মহম্মাদ নাছিম ঘৰ নং : 1582ক বয়স : 47 লিঙ্গ : মহিলা | CZH0036608 ফটো উপলব্ধ | 806 নাম : মহম্মাদ নাছিম পিতাৰ নাম: মহম্মাদ ইনুচ ঘৰ নং : 1582ক বয়স : 54 লিঙ্গ : পুৰুষ | CZH0036566 ফটো উপলব্ধ | 807 নাম : ফৰিদা খানম পিতাৰ নাম: মইনুল হক ঘৰ নং : 1582খ বয়স : 26 লিঙ্গ : মহিলা | CZH0161042 ফটো উপলব্ধ |
| 808 নাম : ময়না বেগম স্বামীৰ নাম: সৈয়দ আলি ঘৰ নং : 1583 বয়স : 52 লিঙ্গ : মহিলা | CZH1700487 ফটো উপলব্ধ | 809 নাম : হাসিনা খাতুন পিতাৰ নাম: সৈয়দ আলি ঘৰ নং : 1583 বয়স : 29 লিঙ্গ : মহিলা | CZH1445048 ফটো উপলব্ধ | 810 নাম : পূৰ্ণিমা দাস স্বামীৰ নাম: ৰাজা দাস ঘৰ নং : 1588 বয়স : 34 লিঙ্গ : মহিলা | CZH0036616 ফটো উপলব্ধ |

| | | | | | |
|---|--------------------------|---|--------------------------|---|--------------------------|
| 811 নাম : জান সাহানি পিতাৰ নাম: মীৰায সাহানি ঘৰ নং : 1584ক বয়স : 34 লিঙ্গ : পুৰুষ | CZH0255380 ফটো উপলব্ধ | 812 নাম : প্ৰিয়াকা সাহানি স্বামীৰ নাম: জান সাহানি ঘৰ নং : 1584ক বয়স : 30 লিঙ্গ : মহিলা | CZH0255315 ফটো উপলব্ধ | 813 নাম : সুবতা মণ্ডল পিতাৰ নাম: চন্দ্ৰ মণ্ডল ঘৰ নং : 15৮৫ বয়স : 36 লিঙ্গ : পুৰুষ | CZH8041836 ফটো উপলব্ধ |
| 814 নাম : তুষ্পা মণ্ডল পিতাৰ নাম: চন্দ্ৰ মণ্ডল ঘৰ নং : 15৮৫ বয়স : 34 লিঙ্গ : মহিলা | CZH8041825 ফটো উপলব্ধ | 815 নাম : মোহম্মদ শাহনাজ আহমেদ পিতাৰ নাম: মহঃ হাফিজুল্লাহ আহমেদ ঘৰ নং : 15৮৭ বয়স : 51 লিঙ্গ : পুৰুষ | CZH8045269 ফটো উপলব্ধ | 816 নাম : খুচবন বানো স্বামীৰ নাম: বৃন্তম পৰ্বেজ ঘৰ নং : 15৮৭ বয়স : 36 লিঙ্গ : মহিলা | CZH1700363 ফটো উপলব্ধ |
| 817 নাম : বুবি ফাতমা পিতাৰ নাম: আব্দুল বহমান ঘৰ নং : 15৮৭ বয়স : 36 লিঙ্গ : মহিলা | CZH1700374 ফটো উপলব্ধ | 818 নাম : সোন কুমাৰ মণ্ডল পিতাৰ নাম: বাম সগৰ মণ্ডল ঘৰ নং : 1587ক বয়স : 25 লিঙ্গ : পুৰুষ | CZH0423384 ফটো উপলব্ধ | 819 নাম : জুলেখা বেগম মাতৃৰ নাম: চুনমাই বেগম ঘৰ নং : 1588 বয়স : 47 লিঙ্গ : মহিলা | CZH0345520 ফটো উপলব্ধ |
| 820 নাম : ইয়াচমিন বেগম স্বামীৰ নাম: মহম্মদ বুসতম ঘৰ নং : 15৮৮ বয়স : 37 লিঙ্গ : মহিলা | CZH8045247 ফটো উপলব্ধ | 821 নাম : আবু কালাম পিতাৰ নাম: আব্দুল কৰিম ঘৰ নং : 1588 বয়স : 24 লিঙ্গ : পুৰুষ | SEW0028373 ফটো উপলব্ধ | 822 নাম : আচমিনা খাতুন পিতাৰ নাম: আব্দুল কৰিম ঘৰ নং : 1588 বয়স : 21 লিঙ্গ : মহিলা | SEW0028365 ফটো উপলব্ধ |
| 823 নাম : চবিনা বেগম স্বামীৰ নাম: আব্দুল কৰিম ঘৰ নং : 15৮৮ক বয়স : 35 লিঙ্গ : মহিলা | CZH0036657 ফটো উপলব্ধ | 824 নাম : মহম্মদ অজিৰ আনচাৰী পিতাৰ নাম: মহম্মদ আনচাৰি ঘৰ নং : 15৮৯গ বয়স : 49 লিঙ্গ : পুৰুষ | CZH0036699 ফটো উপলব্ধ | 825 নাম : আচিফ চিদ্দিক পিতাৰ নাম: মহম্মদ আৰিফ ঘৰ নং : 1589খ বয়স : 34 লিঙ্গ : পুৰুষ | CZH1111988 ফটো উপলব্ধ |
| 826 নাম : শবনম বেগম স্বামীৰ নাম: মহম্মদ ইমৰান সিদ্দিক ঘৰ নং : 1589 খ বয়স : 34 লিঙ্গ : মহিলা | SEW0140061 ফটো উপলব্ধ | 827 নাম : ম.আৰিফ সিদ্দিকী পিতাৰ নাম: ম.হানিফ সিদ্দিকী ঘৰ নং : 15৮৯খ বয়স : 63 লিঙ্গ : পুৰুষ | CZH8045236 ফটো উপলব্ধ | 828 নাম : মঃ সৰিফ পিতাৰ নাম: হানিফ ঘৰ নং : 15৮৯খ বয়স : 58 লিঙ্গ : পুৰুষ | CZH8041869 ফটো উপলব্ধ |
| 829 নাম : ছাইবন নেচা স্বামীৰ নাম: ম.আৰিফ সিদ্দিকী ঘৰ নং : 15৮৯খ বয়স : 54 লিঙ্গ : মহিলা | CZH8045225 ফটো উপলব্ধ | 830 নাম : বাবিয়া খাতুন পিতাৰ নাম: সৰিফ ঘৰ নং : 15৮৯খ বয়স : 48 লিঙ্গ : মহিলা | CZH8041870 ফটো উপলব্ধ | 831 নাম : ম.ইমৰান সিদ্দিকী পিতাৰ নাম: ম.আৰিফ সিদ্দিকী ঘৰ নং : 15৮৯খ বয়স : 37 লিঙ্গ : পুৰুষ | CZH8045214 ফটো উপলব্ধ |
| 832 নাম : বাবিয়া বেগম স্বামীৰ নাম: মহঃ ৰোশন ঘৰ নং : 1590 বয়স : 36 লিঙ্গ : মহিলা | CZH0447730 ফটো উপলব্ধ | 833 নাম : সুচনাৰা খাতুন স্বামীৰ নাম: মহম্মদ আলম ঘৰ নং : 1590 বয়স : 33 লিঙ্গ : মহিলা | CZH0463562 ফটো উপলব্ধ | 834 নাম : আফতাব আলম পিতাৰ নাম: মক্তাৰ আহমেদ ঘৰ নং : 1590 বয়স : 27 লিঙ্গ : পুৰুষ | CZH0254243 ফটো উপলব্ধ |
| 835 নাম : শবনম বেগম স্বামীৰ নাম: শওকত হুছেইন ঘৰ নং : 1950ক বয়স : 36 লিঙ্গ : মহিলা | CZH0255323 ফটো উপলব্ধ | 836 নাম : জমিলা খাতুন পিতাৰ নাম: মঃ খালিলুৰ ৰহমান ঘৰ নং : 1৫৯০ক বয়স : 33 লিঙ্গ : মহিলা | CZH8041881 ফটো উপলব্ধ | 837 নাম : চাকিৰা বেগম স্বামীৰ নাম: আব্দুল কাদিৰ ঘৰ নং : 1৫৯০ক বয়স : 33 লিঙ্গ : মহিলা | CZH1700352 ফটো উপলব্ধ |
| 838 নাম : চনি খাতুন পিতাৰ নাম: চেখ ৰচিদ ঘৰ নং : 1৫৯৪ বয়স : 36 লিঙ্গ : মহিলা | CZH8044971 ফটো উপলব্ধ | 839 নাম : শামিদা খাতুন স্বামীৰ নাম: অফৰাজ শেখ ঘৰ নং : 1594 বয়স : 35 লিঙ্গ : মহিলা | CZH0160234 ফটো উপলব্ধ | 840 নাম : চেখ হুছেইন পিতাৰ নাম: চেখ ৰচিদ ঘৰ নং : 1৫৯৪ বয়স : 33 লিঙ্গ : পুৰুষ | CZH8044993 ফটো উপলব্ধ |

| | | | | | |
|---|--------------------------|---|--------------------------|--|--------------------------|
| 841 নাম : কৰিশা বেগম স্বামীৰ নাম: শেখ আমজাদ ঘৰ নং : 1594 বয়স : 33 লিঙ্গ : মহিলা | CZH1700432 ফটো উপলব্ধ | 842 নাম : নাৰগিচ খাতুন পিতাৰ নাম: চেখ ৰচিদ ঘৰ নং : 1594 বয়স : 32 লিঙ্গ : মহিলা | CZH8044982 ফটো উপলব্ধ | 843 নাম : ৰাচিদা খাতুন স্বামীৰ নাম: মহঃ শাকিব ঘৰ নং : 1595 বয়স : 38 লিঙ্গ : মহিলা | CZH0345470 ফটো উপলব্ধ |
| 844 নাম : পাৰবিন বেগম পিতাৰ নাম: আৰবউদ্দিন আহমেদ ঘৰ নং : 1595 বয়স : 32 লিঙ্গ : মহিলা | SEW0136507 ফটো উপলব্ধ | 845 নাম : মহম্মদ জাকিব মহম্মদ পিতাৰ নাম: মহম্মদ ছুভান মহম্মদ ঘৰ নং : 1595 বয়স : 31 লিঙ্গ : পুৰুষ | CZH8045189 ফটো উপলব্ধ | 846 নাম : ৰবিনা বেগম পিতাৰ নাম: মহম্মদ ছুভান ঘৰ নং : 1595 বয়স : 26 লিঙ্গ : মহিলা | CZH0225433 ফটো উপলব্ধ |
| 847 নাম : লাটু আহমেদ পিতাৰ নাম: হবল কুডুস ঘৰ নং : 1597 বয়স : 65 লিঙ্গ : পুৰুষ | CZH1435288 ফটো উপলব্ধ | 848 নাম : মোহম্মদ সাদ্দম হুসেন মাতৃৰ নাম: নজমা বেগম ঘৰ নং : 1597 বয়স : 33 লিঙ্গ : পুৰুষ | CZH0505958 ফটো উপলব্ধ | 849 নাম : বেনাজিৰ লক্ষৰ পিতাৰ নাম: মুননাৰ লসকৰ ঘৰ নং : 1599 বয়স : 31 লিঙ্গ : মহিলা | CZH0225482 ফটো উপলব্ধ |
| 850 নাম : নাজিম লচকৰ পিতাৰ নাম: দিলদাৰ লচকৰ ঘৰ নং : 1599 বয়স : 29 লিঙ্গ : পুৰুষ | CZH0224121 ফটো উপলব্ধ | 851 নাম : আফচাৰা লক্ষৰ স্বামীৰ নাম: নাচিৰুদ্দিন লক্ষৰ ঘৰ নং : 1597 বয়স : 36 লিঙ্গ : মহিলা | CZH0345504 ফটো উপলব্ধ | 852 নাম : নাজমা বেগম স্বামীৰ নাম: মুননা লক্ষৰ ঘৰ নং : 1597 বয়স : 30 লিঙ্গ : মহিলা | CZH0349076 ফটো উপলব্ধ |
| 853 নাম : নগমা খাতুন মাতৃৰ নাম: নজমা বেগম ঘৰ নং : 1597 বয়স : 26 লিঙ্গ : মহিলা | CZH0505917 ফটো উপলব্ধ | E 854 নাম : চাহিদ আহমেদ পিতাৰ নাম: লাটু আহমেদ ঘৰ নং : 1599 বয়স : 32 লিঙ্গ : পুৰুষ | CZH8045076 ফটো উপলব্ধ | 855 নাম : সুহানা বেগম স্বামীৰ নাম: চাহিদ আহমেদ ঘৰ নং : 1599 বয়স : 26 লিঙ্গ : মহিলা | CZH0255687 ফটো উপলব্ধ |
| E 856 নাম : মিন ৰাম স্বামীৰ নাম: বিলুদ ৰাম ঘৰ নং : 1598 বয়স : 35 লিঙ্গ : মহিলা | CZH0159970 ফটো উপলব্ধ | 857 নাম : দিপক ৰাম পিতাৰ নাম: নাগিনা ৰাম ঘৰ নং : 1598 বয়স : 40 লিঙ্গ : পুৰুষ | CZH0037226 ফটো উপলব্ধ | 858 নাম : অজয় ৰাম পিতাৰ নাম: নাগিনা ৰাম ঘৰ নং : 1598 বয়স : 34 লিঙ্গ : পুৰুষ | CZH0037267 ফটো উপলব্ধ |
| 859 নাম : সজিত ৰাম পিতাৰ নাম: নাগিনা ৰাম ঘৰ নং : 1598 বয়স : 32 লিঙ্গ : পুৰুষ | CZH0037259 ফটো উপলব্ধ | 860 নাম : নাগিনা ৰাম পিতাৰ নাম: জনকিত ৰাম ঘৰ নং : 1598 বয়স : 66 লিঙ্গ : পুৰুষ | CZH8045098 ফটো উপলব্ধ | 861 নাম : সন্ধিয়া ৰাম স্বামীৰ নাম: নাগিনা ৰাম ঘৰ নং : 1598 বয়স : 61 লিঙ্গ : মহিলা | CZH8045101 ফটো উপলব্ধ |
| 862 নাম : বিনোদ ৰাম পিতাৰ নাম: নাগিনা ৰাম ঘৰ নং : 1598 বয়স : 37 লিঙ্গ : পুৰুষ | CZH0255695 ফটো উপলব্ধ | 863 নাম : মীনা ৰানী চাহা ৰাম স্বামীৰ নাম: দীপক ৰাম ঘৰ নং : 1598 বয়স : 32 লিঙ্গ : মহিলা | CZH0255729 ফটো উপলব্ধ | 864 নাম : চালামত আলি পিতাৰ নাম: মজিব আলি ঘৰ নং : 1599 বয়স : 29 লিঙ্গ : পুৰুষ | CZH0193045 ফটো উপলব্ধ |
| 865 নাম : ৰেশমা খাতুন স্বামীৰ নাম: আদিল হুছেইন ঘৰ নং : 1599 বয়স : 25 লিঙ্গ : মহিলা | SEW0028993 ফটো উপলব্ধ | 866 নাম : মদিনা বেগম স্বামীৰ নাম: মহঃআলমগিৰ ঘৰ নং : 1599 বয়স : 77 লিঙ্গ : মহিলা | CZH0252270 ফটো উপলব্ধ | 867 নাম : চাহিদা বেগম স্বামীৰ নাম: চাহেব হুছেইন ঘৰ নং : 1599 বয়স : 46 লিঙ্গ : মহিলা | CZH0037317 ফটো উপলব্ধ |
| 868 নাম : চকিনা বেগম স্বামীৰ নাম: মহম্মদ চহগিৰ ঘৰ নং : 1599 বয়স : 38 লিঙ্গ : মহিলা | CZH0037358 ফটো উপলব্ধ | 869 নাম : হাছিনা বেগম স্বামীৰ নাম: মজিব মিঞা ঘৰ নং : 1599 বয়স : 63 লিঙ্গ : মহিলা | CZH0037309 ফটো উপলব্ধ | 870 নাম : আলগিৰ পিতাৰ নাম: ইব্রাহিম ঘৰ নং : 1599 বয়স : 62 লিঙ্গ : পুৰুষ | CZH8041949 ফটো উপলব্ধ |

| | | |
|--|--|--|
| <p>871 CZH8041961</p> <p>নাম : সাহেব হুছেইন পিতাৰ নাম: মুন্না কা ঘৰ নং : ১৫৯৯গ বয়স : ৫২ লিঙ্গ : পুৰুষ</p> <p>ফটো উপলব্ধ</p> | <p>872 CZH8041950</p> <p>নাম : সাহাগিৰ পিতাৰ নাম: ইব্রাহিম ঘৰ নং : ১৫৯৯গ বয়স : 43 লিঙ্গ : পুৰুষ</p> <p>ফটো উপলব্ধ</p> | <p>873 CZH0038695</p> <p>নাম : চাহিদ চেক পিতাৰ নাম: মুন্না চেক ঘৰ নং : ১৬০০ বয়স : 35 লিঙ্গ : পুৰুষ</p> <p>ফটো উপলব্ধ</p> |
| <p>874 CZH0038729</p> <p>নাম : পিটী কৰ্মকাৰ পিতাৰ নাম: টোমেশ্বৰ কৰ্মকাৰ ঘৰ নং : ১৬০০ বয়স : 34 লিঙ্গ : মহিলা</p> <p>ফটো উপলব্ধ</p> | <p>875 CZH0142620</p> <p>নাম : বীনা দেৱী পিতাৰ নাম: ৰাম নাথ চাহ ঘৰ নং : ১৬০১ বয়স : 39 লিঙ্গ : মহিলা</p> <p>ফটো উপলব্ধ</p> | <p>876 CZH0161810</p> <p>নাম : ৰাকেচ চাহ পিতাৰ নাম: ৰাম নাথ চাহ ঘৰ নং : ১৬০১ বয়স : 34 লিঙ্গ : পুৰুষ</p> <p>ফটো উপলব্ধ</p> |
| <p>877 SEW0029157</p> <p>নাম : ৰহিত সাহ পিতাৰ নাম: কিশোৰ সাহ ঘৰ নং : 1601 বয়স : 25 লিঙ্গ : পুৰুষ</p> <p>ফটো উপলব্ধ</p> | <p>878 SEW0028472</p> <p>নাম : নেহা সাহ পিতাৰ নাম: কিশোৰ সাহ ঘৰ নং : 1601 বয়স : 22 লিঙ্গ : মহিলা</p> <p>ফটো উপলব্ধ</p> | <p>879 CZH0349100</p> <p>নাম : নিৰ্মল দেৱী স্বামীৰ নাম: লাটে প্ৰহ্লাদ ৰস্তোগি ঘৰ নং : 1603 বয়স : 49 লিঙ্গ : মহিলা</p> <p>ফটো উপলব্ধ</p> |
| <p>880 CZH8045087</p> <p>নাম : পাপু চাহ পিতাৰ নাম: মৃত চন্দ্ৰিকা চাহ ঘৰ নং : ১৬০৪ বয়স : 34 লিঙ্গ : পুৰুষ</p> <p>ফটো উপলব্ধ</p> | <p>881 CZH0573642</p> <p>নাম : ধঞ্জ কুমাৰী স্বামীৰ নাম: পাপ্পু শা ঘৰ নং : 1604 বয়স : 28 লিঙ্গ : মহিলা</p> <p>ফটো উপলব্ধ</p> | <p>882 CZH0573675</p> <p>নাম : মিথলেশ কুমাৰ চাহ পিতাৰ নাম: চন্দ্ৰিকা চাহ ঘৰ নং : 1604 বয়স : 26 লিঙ্গ : পুৰুষ</p> <p>ফটো উপলব্ধ</p> |
| <p>883 CZH0460469</p> <p>নাম : কীৰণ দেৱী স্বামীৰ নাম: বিজয় প্ৰচাদ ৰচতৈগী ঘৰ নং : 1605 বয়স : 34 লিঙ্গ : মহিলা</p> <p>ফটো উপলব্ধ</p> | <p>884 CZH1700205</p> <p>নাম : চন কুমাৰ ৰস্তোগী পিতাৰ নাম: ভূজ প্ৰসাদ ৰস্তোগী ঘৰ নং : ১৬০৬ বয়স : 33 লিঙ্গ : পুৰুষ</p> <p>ফটো উপলব্ধ</p> | <p>885 CZH0349084</p> <p>নাম : সঞ্জয় কুমাৰ ৰস্তোগি পিতাৰ নাম: ইৰেদ্ৰ প্ৰসাদ ৰাজতগী ঘৰ নং : 1606 বয়স : 33 লিঙ্গ : পুৰুষ</p> <p>ফটো উপলব্ধ</p> |
| <p>886 CZH1700216</p> <p>নাম : মনিষ কুমাৰ ৰস্তোগী পিতাৰ নাম: ভোজ প্ৰসাদ ৰস্তোগী ঘৰ নং : ১৬০৬ বয়স : 29 লিঙ্গ : পুৰুষ</p> <p>ফটো উপলব্ধ</p> | <p>887 CZH0582080</p> <p>নাম : মুনী খাতুন স্বামীৰ নাম: চুবহান আলি ঘৰ নং : 1607 বয়স : 39 লিঙ্গ : মহিলা</p> <p>ফটো উপলব্ধ</p> | <p>888 CZH0038737</p> <p>নাম : নিভান আলি পিতাৰ নাম: ওচমান আলি ঘৰ নং : ১৬০৭ বয়স : 35 লিঙ্গ : পুৰুষ</p> <p>ফটো উপলব্ধ</p> |
| <p>889 CZH1445444</p> <p>নাম : ৰুকসানা বেগম স্বামীৰ নাম: নিভান আলী ঘৰ নং : 1607 বয়স : 32 লিঙ্গ : মহিলা</p> <p>ফটো উপলব্ধ</p> | <p>890 CZH0038745</p> <p>নাম : ইমৰান আলি পিতাৰ নাম: উচমান আলি ঘৰ নং : ১৬০৭ বয়স : 31 লিঙ্গ : পুৰুষ</p> <p>ফটো উপলব্ধ</p> | <p>891 CZH0460113</p> <p>নাম : আৰজম আহমেদ পিতাৰ নাম: ছফাদ্দিন আহমেদ ঘৰ নং : 1609 বয়স : 29 লিঙ্গ : মহিলা</p> <p>ফটো উপলব্ধ</p> |
| <p>892 CZH0193185</p> <p>নাম : মঞ্জু পাণ্ডে স্বামীৰ নাম: ৰামদেব পাণ্ডে ঘৰ নং : 1609খ বয়স : 51 লিঙ্গ : মহিলা</p> <p>ফটো উপলব্ধ</p> | <p>893 CZH0193219</p> <p>নাম : পুষ্পা কুমাৰী পিতাৰ নাম: ৰামদেব পাণ্ডে ঘৰ নং : 1609খ বয়স : 31 লিঙ্গ : মহিলা</p> <p>ফটো উপলব্ধ</p> | <p>894 CZH1747371</p> <p>নাম : জহৰা বেগম স্বামীৰ নাম: তাজিম হুছেইন ঘৰ নং : ১৬১০ বয়স : 39 লিঙ্গ : মহিলা</p> <p>ফটো উপলব্ধ</p> |
| <p>895 CZH0039099</p> <p>নাম : ৰেজিয়া খাতুন স্বামীৰ নাম: তাহিৰ হুছেইন ঘৰ নং : ১৬১০খ বয়স : 37 লিঙ্গ : মহিলা</p> <p>ফটো উপলব্ধ</p> | <p>896 CZH0507707</p> <p>নাম : অমৃত সিং পিতাৰ নাম: বিজয় সিং ঘৰ নং : 1612 বয়স : 24 লিঙ্গ : পুৰুষ</p> <p>ফটো উপলব্ধ</p> | <p>E 897 CZH1700169</p> <p>নাম : নিৰঞ্জন মাহাত্ত পিতাৰ নাম: বালেশ্বৰ মাহাত্ত ঘৰ নং : ১৬১৩ বয়স : 51 লিঙ্গ : পুৰুষ</p> <p>ফটো উপলব্ধ</p> |
| <p>898 CZH8042044</p> <p>নাম : ৰবিকুমাৰ মাহাত্ত পিতাৰ নাম: ৰাজনাথ মাহাত্ত ঘৰ নং : ১৬১৩ বয়স : 33 লিঙ্গ : পুৰুষ</p> <p>ফটো উপলব্ধ</p> | <p>899 CZH0039198</p> <p>নাম : সঞ্জীৱ মাহাত্ত পিতাৰ নাম: চহিন্দৰ মাহাত্ত ঘৰ নং : ১৬১৩ বয়স : 30 লিঙ্গ : পুৰুষ</p> <p>ফটো উপলব্ধ</p> | <p>900 CZH0193227</p> <p>নাম : চান্দনী মাহাত্তো পিতাৰ নাম: নিৰঞ্জন মাহাত্তো ঘৰ নং : 1613 বয়স : 30 লিঙ্গ : মহিলা</p> <p>ফটো উপলব্ধ</p> |

| | | | | | |
|--|--------------------------|---|--------------------------|---|--------------------------|
| 901 নাম : সঞ্জীৱ মাহাতো পিতাৰ নাম: নিৰঞ্জন মাহাতো ঘৰ নং : 1613 বয়স : 29 লিঙ্গ : পুৰুষ | CZH0193235 ফটো উপলব্ধ | 902 নাম : চৰ্ভজ কুমাৰ মণ্ডল পিতাৰ নাম: ৰাজনীতি মণ্ডল ঘৰ নং : 1613 বয়স : 29 লিঙ্গ : পুৰুষ | CZH0463935 ফটো উপলব্ধ | 903 নাম : সদাশিৱ মাহাতু পিতাৰ নাম: নিৰঞ্জন মাহাতু ঘৰ নং : 1613 বয়স : 27 লিঙ্গ : পুৰুষ | CZH0581934 ফটো উপলব্ধ |
| 904 নাম : মধু দেবী স্বামীৰ নাম: সানি কৰ মাহাতো ঘৰ নং : 1613 বয়স : 27 লিঙ্গ : মহিলা | CZH1444918 ফটো উপলব্ধ | 905 নাম : চান্দনী মাহাতো পিতাৰ নাম: ৰাজনীতি মাহাতো ঘৰ নং : 1613 বয়স : 25 লিঙ্গ : মহিলা | CZH0508812 ফটো উপলব্ধ | 906 নাম : অমিত কুমাৰ মাহাতু পিতাৰ নাম: নিৰঞ্জন মাহাতু ঘৰ নং : 1613 বয়স : 24 লিঙ্গ : পুৰুষ | CZH0582007 ফটো উপলব্ধ |
| 907 নাম : ৰামদেৱ পাণ্ডে পিতাৰ নাম: জনাৰধন পাণ্ডে ঘৰ নং : 1617 বয়স : 55 লিঙ্গ : পুৰুষ | CZH0463406 ফটো উপলব্ধ | 908 নাম : সঞ্জয় সিংহ মাতৃৰ নাম: সুমিত্ৰা দেবী ঘৰ নং : 1659 বয়স : 50 লিঙ্গ : পুৰুষ | CZH1700294 ফটো উপলব্ধ | 909 নাম : ক ৰৌচনী সিং পিতাৰ নাম: ৰাজকুমাৰ সিং ঘৰ নং : 1617 বয়স : 26 লিঙ্গ : মহিলা | CZH0447474 ফটো উপলব্ধ |
| 910 নাম : কে চি জৰ্জ পিতাৰ নাম: ভাৰকী চাকো ঘৰ নং : 1630 বয়স : 69 লিঙ্গ : পুৰুষ | CZH8045134 ফটো উপলব্ধ | 911 নাম : জবা সৰকাৰ স্বামীৰ নাম: তাপস কুমাৰ চৰকাৰ ঘৰ নং : 1630 বয়স : 68 লিঙ্গ : মহিলা | CZH8045156 ফটো উপলব্ধ | 912 নাম : চিল্ভী জৰ্জ স্বামীৰ নাম: কে চি জৰ্জ ঘৰ নং : 1630 বয়স : 61 লিঙ্গ : মহিলা | CZH8045145 ফটো উপলব্ধ |
| 913 নাম : টপজ্যোতি সৰকাৰ পিতাৰ নাম: টপস কুমাৰ সৰকাৰ ঘৰ নং : 1630 বয়স : 41 লিঙ্গ : পুৰুষ | CZH0216937 ফটো উপলব্ধ | 914 নাম : জাকৈৰ জৰ্জ পিতাৰ নাম: কে.চাকৌ জৰ্জ ঘৰ নং : 1630 বয়স : 36 লিঙ্গ : পুৰুষ | CZH0216945 ফটো উপলব্ধ | 915 নাম : ৰমেচ চেন পিতাৰ নাম: অমল্য ৰতন চেন ঘৰ নং : 1630ক বয়স : 44 লিঙ্গ : পুৰুষ | CZH0039719 ফটো উপলব্ধ |
| R 916 নাম : ৰুপজ্যোতী দাস স্বামীৰ নাম: টিঙ্কু দাস ঘৰ নং : 1642 বয়স : 30 লিঙ্গ : মহিলা | SEW0033787 ফটো উপলব্ধ | 917 নাম : ৰুপজ্যোতী দাস স্বামীৰ নাম: টিঙ্কু দাস ঘৰ নং : 1642 বয়স : 30 লিঙ্গ : মহিলা | CZH1810142 ফটো উপলব্ধ | 918 নাম : প্ৰিয়ঙ্কা দাস পিতাৰ নাম: দিপক দাস ঘৰ নং : 1642 বয়স : 28 লিঙ্গ : মহিলা | CZH0217018 ফটো উপলব্ধ |
| 919 নাম : নন্দিনী দাস পিতাৰ নাম: মাতিয়াচ চুকৰাম ঘৰ নং : 1642 বয়স : 26 লিঙ্গ : মহিলা | CZH0225573 ফটো উপলব্ধ | 920 নাম : বাবলী দে পিতাৰ নাম: মাখন লাল দে ঘৰ নং : 1656 বয়স : 33 লিঙ্গ : মহিলা | CZH0158873 ফটো উপলব্ধ | 921 নাম : বিকি দে পিতাৰ নাম: পান্নালাল দে ঘৰ নং : 1656 বয়স : 32 লিঙ্গ : পুৰুষ | CZH1700329 ফটো উপলব্ধ |
| 922 নাম : গৌৰৱ দে পিতাৰ নাম: জৱাহৰলাল দে ঘৰ নং : 1656 বয়স : 28 লিঙ্গ : পুৰুষ | CZH0225490 ফটো উপলব্ধ | 923 নাম : লক্ষী ৰয় স্বামীৰ নাম: মেমু ৰয় ঘৰ নং : 1656ক বয়স : 31 লিঙ্গ : মহিলা | CZH0160630 ফটো উপলব্ধ | 924 নাম : ননদা ৰয় পিতাৰ নাম: হিৰা ৰয় ঘৰ নং : 1656ক বয়স : 36 লিঙ্গ : মহিলা | CZH0040279 ফটো উপলব্ধ |
| 925 নাম : মেমো ৰয় পিতাৰ নাম: হিৰা ৰয় ঘৰ নং : 1656ক বয়স : 33 লিঙ্গ : পুৰুষ | CZH0040287 ফটো উপলব্ধ | 926 নাম : চন্দ্ৰা ৰয় পিতাৰ নাম: হিৰা ৰয় ঘৰ নং : 1656ক বয়স : 32 লিঙ্গ : মহিলা | CZH0040329 ফটো উপলব্ধ | 927 নাম : নিভা চৌধুৰী মহাজন স্বামীৰ নাম: সুকান্ত মহাজন ঘৰ নং : 1666 বয়স : 31 লিঙ্গ : মহিলা | SEW0028282 ফটো উপলব্ধ |
| 928 নাম : চুমী ৰয় পিতাৰ নাম: হিৰা ৰয় ঘৰ নং : 1666ক বয়স : 26 লিঙ্গ : মহিলা | CZH0160622 ফটো উপলব্ধ | 929 নাম : সোমা দেব ভৌমিক স্বামীৰ নাম: চন্দ্ৰ ভৌমিক ঘৰ নং : 1666ঘ বয়স : 41 লিঙ্গ : মহিলা | CZH8045167 ফটো উপলব্ধ | 930 নাম : নবিন পাল পিতাৰ নাম: ৰাজ পাল ঘৰ নং : 1666গ বয়স : 30 লিঙ্গ : পুৰুষ | CZH8045043 ফটো উপলব্ধ |

| | | | | | |
|---|--------------------------|---|--------------------------|--|--------------------------|
| 931 নাম : কুঞ্জলতা মৰাণ দাস স্বামীৰ নাম : বামু দাস ঘৰ নং : 1680 বয়স : 53 লিঙ্গ : মহিলা | CZH0522532 ফটো উপলব্ধ | 932 নাম : খালিদ মুনিৰ পিতাৰ নাম : জমচেদ মুনিৰ ঘৰ নং : 1680 বয়স : 36 লিঙ্গ : পুৰুষ | CZH8042124 ফটো উপলব্ধ | 933 নাম : আশা সিং স্বামীৰ নাম : সতীশ সিং ঘৰ নং : 1883 বয়স : 47 লিঙ্গ : মহিলা | CZH0432278 ফটো উপলব্ধ |
| 934 নাম : চুগম সিং মাতৃৰ নাম : আশা সিং ঘৰ নং : 1883 বয়স : 23 লিঙ্গ : পুৰুষ | CZH0522516 ফটো উপলব্ধ | 935 নাম : শিখা সিং স্বামীৰ নাম : মনিশা কুমাৰ সিং ঘৰ নং : 1972 বয়স : 36 লিঙ্গ : মহিলা | CZH0432260 ফটো উপলব্ধ | 936 নাম : জসবিৰ কৌৰ চকু পিতাৰ নাম : পৰমজিৎ সিং চকু ঘৰ নং : 2494 বয়স : 34 লিঙ্গ : মহিলা | KXM0249037 ফটো উপলব্ধ |
| 937 নাম : মহম্মদ ওয়াহিদ পিতাৰ নাম : ফ.সী.ৱেন ঘৰ নং : 3313/এফ বয়স : 48 লিঙ্গ : পুৰুষ | CZH0508549 ফটো উপলব্ধ | 938 নাম : মাইমুনা বেগম স্বামীৰ নাম : মহম্মদ ওয়াহিদ ঘৰ নং : 3313/এফ বয়স : 38 লিঙ্গ : মহিলা | CZH0502823 ফটো উপলব্ধ | E 939 নাম : বামগৰিৰ যাদৱ পিতাৰ নাম : বেনা যাদৱ ঘৰ নং : 75 বয়স : 75 লিঙ্গ : পুৰুষ | CZH8042157 ফটো উপলব্ধ |
| 940 নাম : মহেন্দ্ৰ যাদৱ পিতাৰ নাম : বামগৰিৰ যাদৱ ঘৰ নং : 9860 বয়স : 54 লিঙ্গ : পুৰুষ | CZH8042168 ফটো উপলব্ধ | 941 নাম : কৈশল্যা যাদৱ স্বামীৰ নাম : মহিন্দ্ৰ যাদৱ ঘৰ নং : 9860 বয়স : 53 লিঙ্গ : মহিলা | CZH8042179 ফটো উপলব্ধ | 942 নাম : সুমিতকুমাৰ যাদৱ পিতাৰ নাম : মহিন্দ্ৰ যাদৱ ঘৰ নং : 9860 বয়স : 34 লিঙ্গ : পুৰুষ | CZH8042180 ফটো উপলব্ধ |
| 943 নাম : অমিতকুমাৰ জাদব পিতাৰ নাম : মহেন্দ্ৰ জাদব ঘৰ নং : 9860 বয়স : 34 লিঙ্গ : পুৰুষ | CZH8042146 ফটো উপলব্ধ | 944 নাম : সুনিতা যাদব স্বামীৰ নাম : অমিত কুমাৰ যাদব ঘৰ নং : 3460 বয়স : 31 লিঙ্গ : মহিলা | CZH0349118 ফটো উপলব্ধ | 945 নাম : পুনম যাদব স্বামীৰ নাম : সুমিত কুমাৰ যাদব ঘৰ নং : 3460 বয়স : 30 লিঙ্গ : মহিলা | CZH1445196 ফটো উপলব্ধ |
| # 946 নাম : মধুমীতা বোস স্বামীৰ নাম : অনল চন্দ্ৰ দে ঘৰ নং : 1520 বয়স : 38 লিঙ্গ : মহিলা | DTK1634851 ফটো উপলব্ধ | # 947 নাম : বাচু মণ্ডল পিতাৰ নাম : সুৰেশ মণ্ডল ঘৰ নং : 1865 বয়স : 51 লিঙ্গ : পুৰুষ | CZH8036848 ফটো উপলব্ধ | # 948 নাম : বাবল মণ্ডল পিতাৰ নাম : সুৰেশ মণ্ডল ঘৰ নং : 1865 বয়স : 66 লিঙ্গ : পুৰুষ | CZH8036804 ফটো উপলব্ধ |
| # 949 নাম : ৰঞ্জিত মণ্ডল পিতাৰ নাম : সুৰেশ মণ্ডল ঘৰ নং : 1865 বয়স : 61 লিঙ্গ : পুৰুষ | CZH8036826 ফটো উপলব্ধ | 950 নাম : মনীষ কুমাৰ পিতাৰ নাম : লক্ষ্মন প্ৰসাদ ঘৰ নং : ধেকীয়াজুৰী সাইবাৰী বয়স : 28 লিঙ্গ : পুৰুষ | CZH0254417 ফটো উপলব্ধ | 951 নাম : সুহেল সিদ্দিকি পিতাৰ নাম : মঃ আৰিফ ঘৰ নং : হোল্ডিং নো.3330 বয়স : 22 লিঙ্গ : পুৰুষ | SEW0096560 ফটো উপলব্ধ |
| 952 নাম : শাহানা পাৰভিন স্বামীৰ নাম : হাবন ৰশিদ খান ঘৰ নং : মাদাৰসা ফয়জুল শোৰী বয়স : 35 লিঙ্গ : মহিলা | SEW0060061 ফটো উপলব্ধ | 953 নাম : নৰেশ কুমাৰ আগৰওয়াল পিতাৰ নাম : বিনোয়াৱিলাল আগৰওয়াল ঘৰ নং : নীত্ৰ ৰেণুকা সিনেমা হল বয়স : 58 লিঙ্গ : পুৰুষ | CZH8036279 ফটো উপলব্ধ | 954 নাম : অনীল চন্দ্ৰ দে পিতাৰ নাম : গোপাল চন্দ্ৰ দে ঘৰ নং : বয়স : 81 লিঙ্গ : পুৰুষ | CZH8040106 ফটো উপলব্ধ |
| 955 নাম : ইন্দিৰা মণ্ডল স্বামীৰ নাম : ৰঞ্জিত ঘৰ নং : বয়স : 60 লিঙ্গ : মহিলা | CZH8036837 ফটো উপলব্ধ | 956 নাম : গুৰজিত সিং হংসপাল পিতাৰ নাম : কুলদীপ ঘৰ নং : বয়স : 51 লিঙ্গ : পুৰুষ | CZH8034900 ফটো উপলব্ধ | 957 নাম : গীতা দেৱী স্বামীৰ নাম : লক্ষ্মন প্ৰচাদ ঘৰ নং : বয়স : 44 লিঙ্গ : মহিলা | CZH8038797 ফটো উপলব্ধ |
| # 958 নাম : ৰাভুল মণ্ডল পিতাৰ নাম : ৰঞ্জিত মণ্ডল ঘৰ নং : 1865 বয়স : 37 লিঙ্গ : পুৰুষ | CZH8042113 ফটো উপলব্ধ | 959 নাম : নাচিবন খাতুন বেগম স্বামীৰ নাম : আকবৰ মহম্মদ ঘৰ নং : বয়স : 34 লিঙ্গ : মহিলা | CZH1700410 ফটো উপলব্ধ | 960 নাম : অনল চন্দ্ৰ দে পিতাৰ নাম : অনীল চন্দ্ৰ দে ঘৰ নং : অনীল চন্দ্ৰ দেৰ পুত্ৰ বয়স : 49 লিঙ্গ : পুৰুষ | CZH8040128 ফটো উপলব্ধ |

| | |
|---|------------|
| 961 | CZH8036815 |
| নাম : বানী মণ্ডল স্বামীৰ নাম : বাবুল ঘৰ নং : সাই বাউ বয়স : 64 লিঙ্গ : মহিলা | ফটো উপলব্ধ |

| | |
|--|------------|
| 962 | CZH8042102 |
| নাম : মুন মণ্ডল পিতাৰ নাম : বাবুল মণ্ডল ঘৰ নং : সাই বাউ বয়স : 38 লিঙ্গ : মহিলা | ফটো উপলব্ধ |

| | |
|--|------------|
| 963 | CZH0161844 |
| নাম : মনীচ কুমাৰ মণ্ডল পিতাৰ নাম : মুহিন্দৰ মণ্ডল ঘৰ নং : শ্ৰীপুৰিয়া বয়স : 43 লিঙ্গ : পুৰুষ | ফটো উপলব্ধ |

| | | | | | | | | | | | |
|---|---|------------|------------|---|---|------------|------------|--|---|------------|------------|
| 964 | 1 | SEW0144469 | ফটো উপলব্ধ | 965 | 1 | CZH0006214 | ফটো উপলব্ধ | 966 | 1 | SEW0159970 | ফটো উপলব্ধ |
| নাম : পূজা দে দাস স্বামীৰ নাম : দেৱজিত দাস ঘৰ নং : 1467 বয়স : 21 লিঙ্গ : মহিলা | | | | নাম : চাহিদা বেগম পিতাৰ নাম : ইয়াজুদ্দিন খান ঘৰ নং : 1543 বয়স : 37 লিঙ্গ : মহিলা | | | | নাম : চিমা ৰাই স্বামীৰ নাম : সঞ্জয় ৰাই ঘৰ নং : 1096 বয়স : 24 লিঙ্গ : মহিলা | | | |
| 967 | 1 | SEW0162362 | ফটো উপলব্ধ | 968 | 1 | SEW0162818 | ফটো উপলব্ধ | 969 | 1 | SEW0164764 | ফটো উপলব্ধ |
| নাম : আয়েশা প্ৰবীন স্বামীৰ নাম : মঃ ইউচুফ আলী ঘৰ নং : 1560, গ বয়স : 19 লিঙ্গ : মহিলা | | | | নাম : শম্মা পাৰভিন Afta পিতাৰ নাম : আফতাব খান ঘৰ নং : 105 বয়স : 18 লিঙ্গ : মহিলা | | | | নাম : সাগৰ দে পিতাৰ নাম : সুভাষ দে ঘৰ নং : 1520 বয়স : 18 লিঙ্গ : পুৰুষ | | | |
| 970 | 1 | SEW0165209 | ফটো উপলব্ধ | 971 | 1 | SEW0165803 | ফটো উপলব্ধ | 972 | 1 | SEW0165829 | ফটো উপলব্ধ |
| নাম : মঃ ইমৰান পিতাৰ নাম : মঃ কাযুম ঘৰ নং : 1559, ক বয়স : 24 লিঙ্গ : পুৰুষ | | | | নাম : মঃ ছলিম আলী পিতাৰ নাম : আলী আখতাৰ ঘৰ নং : 1560, গ বয়স : 20 লিঙ্গ : পুৰুষ | | | | নাম : ৰিয়া মণ্ডল পিতাৰ নাম : ৰাজু মণ্ডল ঘৰ নং : 18 বয়স : 18 লিঙ্গ : মহিলা | | | |
| 973 | 1 | SEW0166264 | ফটো উপলব্ধ | 974 | 1 | SEW0169417 | ফটো উপলব্ধ | 975 | 1 | SEW0169698 | ফটো উপলব্ধ |
| নাম : নাজিয়া বেগম পিতাৰ নাম : টোমিজুল হুছেইন ঘৰ নং : 1560 বয়স : 22 লিঙ্গ : মহিলা | | | | নাম : শম্মি খান পিতাৰ নাম : আফতাব খান ঘৰ নং : 105 বয়স : 21 লিঙ্গ : পুৰুষ | | | | নাম : শবনম খাতুন পিতাৰ নাম : আলী আখতাৰ ঘৰ নং : 1560, গ বয়স : 18 লিঙ্গ : মহিলা | | | |
| 976 | 1 | SEW0171967 | ফটো উপলব্ধ | 977 | 1 | SEW0173195 | ফটো উপলব্ধ | 978 | 1 | SEW0186940 | ফটো উপলব্ধ |
| নাম : চাহিদা আনচাৰী পিতাৰ নাম : আকবৰ আনচাৰী ঘৰ নং : 1559 বয়স : 18 লিঙ্গ : পুৰুষ | | | | নাম : নশ্ৰট জাহান পিতাৰ নাম : আফজল আনচাৰী ঘৰ নং : 1559 বয়স : 19 লিঙ্গ : মহিলা | | | | নাম : সাহিল কেওট পিতাৰ নাম : পৰমানন্দ কেওট ঘৰ নং : 1090 বয়স : 21 লিঙ্গ : পুৰুষ | | | |
| 979 | 1 | SEW0186973 | ফটো উপলব্ধ | 980 | 1 | SEW0188284 | ফটো উপলব্ধ | 981 | 1 | SEW0188623 | ফটো উপলব্ধ |
| নাম : নেহা কেওট পিতাৰ নাম : পৰমানন্দ কেওট ঘৰ নং : 1090 বয়স : 25 লিঙ্গ : মহিলা | | | | নাম : মঃ সাহিল পিতাৰ নাম : মঃ কাযুম ঘৰ নং : 1559, ক বয়স : 25 লিঙ্গ : পুৰুষ | | | | নাম : অভিজিৎ চক্ৰবৰ্তী পিতাৰ নাম : অমল চক্ৰবৰ্তী ঘৰ নং : 1530 বয়স : 18 লিঙ্গ : পুৰুষ | | | |
| 982 | 1 | SEW0196519 | ফটো উপলব্ধ | 983 | 1 | SEW0200659 | ফটো উপলব্ধ | 984 | 1 | SEW0200758 | ফটো উপলব্ধ |
| নাম : ৰাচিদা খাতুন পিতাৰ নাম : চিৰাজুল হক ঘৰ নং : 1565 বয়স : 35 লিঙ্গ : মহিলা | | | | নাম : জবেদা বেগম পিতাৰ নাম : আব্দুল জাব্বাৰ ঘৰ নং : 192 বয়স : 18 লিঙ্গ : মহিলা | | | | নাম : মঃ গুলজাৰ পিতাৰ নাম : মঃ কাযুম ঘৰ নং : 1559, ক বয়স : 19 লিঙ্গ : পুৰুষ | | | |
| 985 | 1 | SEW0201574 | ফটো উপলব্ধ | 986 | 1 | JMV0100784 | ফটো উপলব্ধ | 987 | 1 | SEW0202762 | ফটো উপলব্ধ |
| নাম : নিস্ৰত খাতুন পিতাৰ নাম : মঃ কাযুম ঘৰ নং : 1559, ক বয়স : 22 লিঙ্গ : মহিলা | | | | নাম : ৰুমি দাস পিতাৰ নাম : বাপি দাস ঘৰ নং : 1066 বয়স : 28 লিঙ্গ : মহিলা | | | | নাম : জুলি দে স্বামীৰ নাম : ৰাজ দে ঘৰ নং : 3455 বয়স : 19 লিঙ্গ : মহিলা | | | |
| 988 | 1 | SEW0203000 | ফটো উপলব্ধ | 989 | 1 | SEW0203620 | ফটো উপলব্ধ | | | | |
| নাম : ইচ্ছা সিং স্বামীৰ নাম : বিশাল প্ৰতাপ সিং ঘৰ নং : 1383 বয়স : 26 লিঙ্গ : মহিলা | | | | নাম : অঞ্জলী সিং পিতাৰ নাম : কালিয়া সিং ঘৰ নং : 1860 বয়স : 20 লিঙ্গ : মহিলা | | | | | | | |

| ভোটাৰৰ সাৰাংশ | | | | | | | |
|---|---------------------------------------|------------------------------|---|----------------|-------|-----------|-----|
| A) ভোটাৰৰ সংখ্যা | | | | | | | |
| | | তালিকাৰ প্ৰকাৰ | তালিকাৰ চিনাক্তকৰণ | ভোটাৰৰ সংখ্যা | | | |
| | | | | পুৰুষ | মহিলা | ৩য় লিঙ্গ | মুঠ |
| I | মূল তালিকা | মূল তালিকা | বিশেষ সংশোধন, 2026 চনৰ পূৰ্বৰ 2025 চনৰ মূল তালিকাৰ লগত থকা সংযোজন সমূহ একত্ৰিতকৰন কৰা তালিকা। | 493 | 470 | 0 | 963 |
| II | যোগ তালিকা | পৰিপূৰক 1 | বিশেষ সংক্ষিপ্ত সংশোধন, 2026 | 9 | 17 | 0 | 26 |
| III | বিয়োজন তালিকা | পৰিপূৰক 1 | বিশেষ সংক্ষিপ্ত সংশোধন, 2026 | 42 | 27 | 0 | 69 |
| IV | লিংগ ক্ষেত্ৰত পৰিবৰ্তনৰ বাবে পাৰ্থক্য | | | 0 | 0 | 0 | 0 |
| এই সংশোধনৰ পিছত ভোটাৰ তালিকাত ভোটাৰৰ মুঠ সংখ্যা (I+II+III+IV) | | | | 460 | 460 | 0 | 920 |
| B) শুধৰনীৰ সংখ্যা | | | | | | | |
| তালিকাৰ প্ৰকাৰ | | তালিকাৰ চিনাক্তকৰণ | | শুধৰনীৰ সংখ্যা | | | |
| পৰিপূৰক 1 | | বিশেষ সংক্ষিপ্ত সংশোধন, 2026 | | 15 | | | |

নিৰ্বাচক পঞ্জীয়ন বিষয়াৰ স্বাক্ষৰ

E-মৃত, S-স্থানান্তৰিত/ বাসস্থান পৰিবৰ্তন, R-প্ৰতিলিপি, M-নিখোজ, Q-অযোগ্য