

ভোটাৰ তালিকা 2026 S03 অসম

বিধানসভা সমষ্টিৰ নম্বৰ, নাম আৰু সংৰক্ষণৰ স্থিতি : 86 - তিনিচুকীয়া (সাধাৰণ)		খণ্ড নং : 201																			
এই বিধানসভা সমষ্টিত কোন সংসদীয় সমষ্টিৰ অন্তৰ্গত তাৰ নম্বৰ, নাম আৰু সংৰক্ষণ স্থিতি : 13 - ডিব্ৰুগড় (সাধাৰণ)																					
1. সংশোধনৰ বিৱৰণ																					
সংশোধনৰ বছৰ	2026	তালিকাৰ চিনাক্তকৰণ																			
ভিত্তি তাৰিখ	01-01-2026	বিশেষ সংশোধন, 2026 চনৰ পূৰ্বৰ 2025 চনৰ মূল তালিকাৰ লগত থকা সংযোজন সমূহ একত্ৰিতকৰণ কৰা তালিকা।																			
সংশোধনৰ প্ৰকাৰ	বিশেষ সংশোধন 2026																				
প্ৰকাশনৰ তাৰিখ	10-02-2026																				
2. খণ্ড আৰু ভোটগ্ৰহন কেন্দ্ৰৰ বিৱৰণ																					
খণ্ডৰ অন্তৰ্গত এলেকা সমূহৰ নম্বৰ আৰু নাম																					
1-পৰ্বতীয়া (অংশ)	<table border="1" style="width: 100%; border-collapse: collapse;"> <tr> <td>মূল চহৰ/গাওঁ</td> <td>: তিনিচুকীয়া</td> </tr> <tr> <td>ৱাৰ্ড নং</td> <td>: ৱাৰ্ড নং ৬</td> </tr> <tr> <td>ডাকঘৰ</td> <td>: তিনিচুকীয়া</td> </tr> <tr> <td>পুলিচ থানা</td> <td>: তিনিচুকীয়া</td> </tr> <tr> <td>ব্লক</td> <td>: তিনিচুকীয়া পৌৰসভা</td> </tr> <tr> <td>ৰাজহ চক্ৰ</td> <td>: তিনিচুকীয়া</td> </tr> <tr> <td>জিলা</td> <td>: তিনিচুকীয়া</td> </tr> <tr> <td>পিনকোড</td> <td>: 786125</td> </tr> </table>					মূল চহৰ/গাওঁ	: তিনিচুকীয়া	ৱাৰ্ড নং	: ৱাৰ্ড নং ৬	ডাকঘৰ	: তিনিচুকীয়া	পুলিচ থানা	: তিনিচুকীয়া	ব্লক	: তিনিচুকীয়া পৌৰসভা	ৰাজহ চক্ৰ	: তিনিচুকীয়া	জিলা	: তিনিচুকীয়া	পিনকোড	: 786125
মূল চহৰ/গাওঁ	: তিনিচুকীয়া																				
ৱাৰ্ড নং	: ৱাৰ্ড নং ৬																				
ডাকঘৰ	: তিনিচুকীয়া																				
পুলিচ থানা	: তিনিচুকীয়া																				
ব্লক	: তিনিচুকীয়া পৌৰসভা																				
ৰাজহ চক্ৰ	: তিনিচুকীয়া																				
জিলা	: তিনিচুকীয়া																				
পিনকোড	: 786125																				
3. ভোটগ্ৰহন কেন্দ্ৰৰ বিৱৰণ																					
ভোটগ্ৰহন কেন্দ্ৰৰ নম্বৰ আৰু নাম :	ভোটগ্ৰহন কেন্দ্ৰৰ প্ৰকাৰ (পুৰুষ/মহিলা/সাধাৰণ)		সাধাৰণ																		
201 - গোবৰধনদাস গোৱেংকা এল.পি. স্কুল (বাঁও 1)	খণ্ডৰ অন্তৰ্গত সহায়ক ভোটগ্ৰহন কেন্দ্ৰৰ সংখ্যা :		0																		
ভোটগ্ৰহন কেন্দ্ৰৰ ঠিকনা :																					
গোবৰধন দাস গোৱেংকা এল.পি.স্কুল, কোঠালী নং 2, তিনিচুকীয়া,ডাকঘৰ-তিনিচুকীয়া, থানা-তিনিচুকীয়া,জিলা- তিনিচুকীয়া, পিন - ৭৮৬১২৫																					
4. ভোটাৰৰ সংখ্যা																					
আৰম্ভনি ক্ৰমিক নং	শেষ ক্ৰমিক নং	মুঠ ভোটাৰ																			
		পুৰুষ	মহিলা	৩য় লিঙ্গ	মুঠ																
1	911	465	405	0	870																

নিৰ্বাচক পঞ্জীয়ন বিষয়াৰ স্বাক্ষৰ

Nazri Naksha

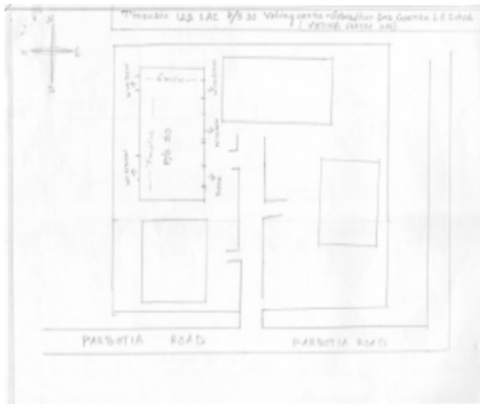

Google Map View

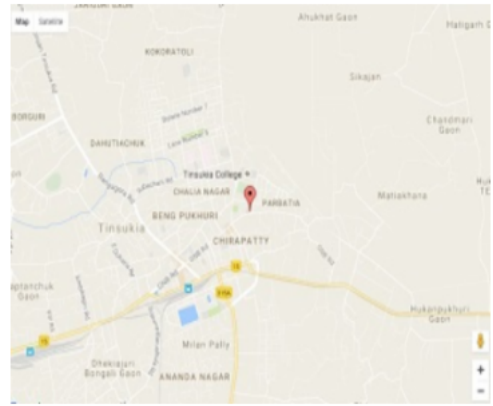

Polling Station Building Front View



ভোটগ্ৰহন কেন্দ্ৰৰ সন্মুখৰ দৃশ্য



Cad View

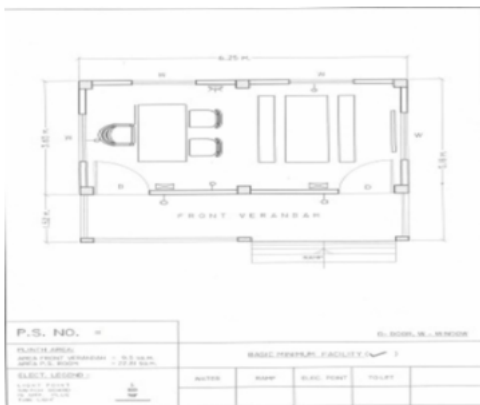

Key MAP View



1 নাম : পংকজ কুমাৰ শাহ পিতাৰ নাম: বিন্দেশ্বৰ প্রচাদ ঘৰ নং : 00 বয়স : 36 লিঙ্গ : পুৰুষ	CZH0398503 ফটো উপলব্ধ	2 নাম : পিংকি মণ্ডল স্বামীৰ নাম: লনদন সাহা ঘৰ নং : 0 বয়স : 34 লিঙ্গ : মহিলা	CZH0354191 ফটো উপলব্ধ	3 নাম : অভিষেক আগৰওয়াল অন্যান্য: ডৌলী আগৰওয়াল ঘৰ নং : 0 বয়স : 33 লিঙ্গ : পুৰুষ	CZH0244350 ফটো উপলব্ধ
4 নাম : বিতেশ কুমাৰ বা পিতাৰ নাম: বমাকান্ত বা ঘৰ নং : 0 বয়স : 31 লিঙ্গ : পুৰুষ	CZH0244244 ফটো উপলব্ধ	5 নাম : অভয় আগৰওয়াল পিতাৰ নাম: অশোক আগৰওয়াল ঘৰ নং : 0 বয়স : 26 লিঙ্গ : পুৰুষ	CZH0353961 ফটো উপলব্ধ	6 নাম : পবন কুমাৰ মালপানী পিতাৰ নাম: মহেশ মালপানী ঘৰ নং : 00 বয়স : 26 লিঙ্গ : পুৰুষ	CZH0369876 ফটো উপলব্ধ
7 নাম : আইশা খাতুন পিতাৰ নাম: নইমউদ্দিন অনসাৰী ঘৰ নং : 00 বয়স : 26 লিঙ্গ : মহিলা	CZH0497040 ফটো উপলব্ধ	8 নাম : প্ৰিয়াক্ষা মোদী শাহ স্বামীৰ নাম: শচীন শাহ ঘৰ নং : 1 বয়স : 31 লিঙ্গ : মহিলা	CZH0413229 ফটো উপলব্ধ	9 নাম : পালক আগৰওয়াল পিতাৰ নাম: অজয় আগৰওয়াল ঘৰ নং : 1 বয়স : 24 লিঙ্গ : মহিলা	CZH1183425 ফটো উপলব্ধ
10 নাম : প্ৰিয়ংকা কুমাৰী স্বামীৰ নাম: ধীৰাজ মাহাতো ঘৰ নং : 01 বয়স : 24 লিঙ্গ : মহিলা	SEW0119073 ফটো উপলব্ধ	11 নাম : চণ্ডু দেৱী স্বামীৰ নাম: ধীৰেন্দ্ৰ প্রচাদ ঘৰ নং : 2 বয়স : 34 লিঙ্গ : মহিলা	CZH0396481 ফটো উপলব্ধ	12 নাম : বিবেক বনসল পিতাৰ নাম: ৰমেশ বনসল ঘৰ নং : 5এ বি ব্লক বয়স : 37 লিঙ্গ : পুৰুষ	CZH0396051 ফটো উপলব্ধ
13 নাম : আশা আগৰৱালা স্বামীৰ নাম: পবন ঘৰ নং : ০৬ বয়স : 58 লিঙ্গ : মহিলা	CZH3139557 ফটো উপলব্ধ	14 নাম : প্ৰিয়াক্ষা শাহ স্বামীৰ নাম: পংকজ কুমাৰ শাহ ঘৰ নং : 6 বয়স : 26 লিঙ্গ : মহিলা	CZH0389296 ফটো উপলব্ধ	15 নাম : বিনয় কুমাৰ পিতাৰ নাম: কিষণাথ সাহ ঘৰ নং : 6 বয়স : 23 লিঙ্গ : পুৰুষ	SEW0075101 ফটো উপলব্ধ
16 নাম : অংকিত সিং মাতৃৰ নাম: সৰিতা দেৱী ঘৰ নং : 06/309 (1389/বি) বয়স : 20 লিঙ্গ : পুৰুষ	SEW0064154 ফটো উপলব্ধ	17 নাম : ডিম্পল সোনোৱাল স্বামীৰ নাম: ৰঞ্জিত ৰাজবংশি ঘৰ নং : 06/362 বয়স : 29 লিঙ্গ : মহিলা	CZH1784396 ফটো উপলব্ধ	18 নাম : ফণী সোনোৱাল পিতাৰ নাম: তিলেশ্বৰ ঘৰ নং : 06/484 (6/1484/সী) বয়স : 65 লিঙ্গ : পুৰুষ	CZH3134803 ফটো উপলব্ধ
19 নাম : দীপংক্ষু আগৰৱাল পিতাৰ নাম: ৰাজেশ আগৰৱাল ঘৰ নং : 07/604 বয়স : 25 লিঙ্গ : পুৰুষ	SEW0012708 ফটো উপলব্ধ	20 নাম : দিপৰা আগৰৱাল পিতাৰ নাম: মনোজ আগৰৱাল ঘৰ নং : 07/712 বয়স : 25 লিঙ্গ : মহিলা	SEW0014241 ফটো উপলব্ধ	21 নাম : নৰেন্দ্ৰ নাথ শ্ৰীবাস্তব পিতাৰ নাম: বলদেব প্ৰসাদ শ্ৰীবাস্তব ঘৰ নং : 9 বয়স : 82 লিঙ্গ : পুৰুষ	CZH3137799 ফটো উপলব্ধ
22 নাম : নীৰা শ্ৰীবাস্তব স্বামীৰ নাম: নৰেন্দ্ৰ নাথ শ্ৰীবাস্তব ঘৰ নং : 9 বয়স : 79 লিঙ্গ : মহিলা	CZH3137802 ফটো উপলব্ধ	23 নাম : অমিত শ্ৰীবাস্তব পিতাৰ নাম: নৰেন্দ্ৰনাথ শ্ৰীবাস্তব ঘৰ নং : 9 বয়স : 53 লিঙ্গ : পুৰুষ	CZH3137824 ফটো উপলব্ধ	24 নাম : জয়শ্ৰী শ্ৰীবাস্তব স্বামীৰ নাম: অমিত শ্ৰীবাস্তব ঘৰ নং : 9 বয়স : 46 লিঙ্গ : মহিলা	CZH3137835 ফটো উপলব্ধ
25 নাম : কুশাণ্ৰী শ্ৰীবাস্তব পিতাৰ নাম: অমিত শ্ৰীবাস্তব ঘৰ নং : 9 বয়স : 24 লিঙ্গ : পুৰুষ	CZH1503457 ফটো উপলব্ধ	26 নাম : কৈৰৱী শ্ৰীবাস্তব পিতাৰ নাম: অমিত শ্ৰীবাস্তব ঘৰ নং : 9 বয়স : 20 লিঙ্গ : মহিলা	SEW0018044 ফটো উপলব্ধ	27 নাম : সৃষ্টি গুপ্তা পিতাৰ নাম: প্ৰেম চন্দ গুপ্তা ঘৰ নং : 10 বয়স : 22 লিঙ্গ : মহিলা	CZH1811405 ফটো উপলব্ধ
28 নাম : প্ৰমেশ্বৰী দহোতীয়া অন্যান্য: গদা কান্ত দোহ্তীয়া ঘৰ নং : 11 বয়স : 84 লিঙ্গ : মহিলা	CZH3135442 ফটো উপলব্ধ	29 নাম : নৰ্মদা দেৱী স্বামীৰ নাম: লেফ্ টেনেণ্ট কপিলাল তাতি ঘৰ নং : 11 বয়স : 69 লিঙ্গ : মহিলা	CZH3134949 ফটো উপলব্ধ	30 নাম : লখিমাক্ষি দোহ্তীয়া স্বামীৰ নাম: ৰাজেন দোহ্তীয়া ঘৰ নং : 11 বয়স : 44 লিঙ্গ : মহিলা	CZH3135475 ফটো উপলব্ধ

31 নাম : প্রতীক আগৰওয়াল পিতাৰ নাম: ৰাজেশ আগৰওয়াল ঘৰ নং : 11 বয়স : 35 লিঙ্গ : পুৰুষ ফটো উপলব্ধ CZH0413237	32 নাম : ৰাহুল তিৱাৰী পিতাৰ নাম: যজ্ঞেন্দ তিৱাৰী ঘৰ নং : 11 বয়স : 30 লিঙ্গ : পুৰুষ ফটো উপলব্ধ CZH1812577	33 নাম : কাঞ্চন দেবী স্বামীৰ নাম: ৰাহুল ঘৰ নং : 11 বয়স : 28 লিঙ্গ : মহিলা ফটো উপলব্ধ SEW0099408
34 নাম : অনীতা বড়ুয়া পিতাৰ নাম: অম্বৰ জ্যোতি বড়ুয়া ঘৰ নং : 11 বয়স : 26 লিঙ্গ : মহিলা ফটো উপলব্ধ CZH0413310	35 নাম : দীপংকৰ দোহতিআ পিতাৰ নাম: ৰাজেন দোহতিআ ঘৰ নং : 11 বয়স : 24 লিঙ্গ : পুৰুষ ফটো উপলব্ধ CZH0510578	36 নাম : দীপ্তি নিয়োগ স্বামীৰ নাম: মুখেন ঘৰ নং : 12 বয়স : 65 লিঙ্গ : মহিলা ফটো উপলব্ধ CZH3137686
37 নাম : ৰখীন চমুৱা পিতাৰ নাম: মুখেন চমুআ ঘৰ নং : 12 বয়স : 38 লিঙ্গ : পুৰুষ ফটো উপলব্ধ CZH3137697	38 নাম : সীতাৰীনী চমুআ পিতাৰ নাম: মুখেন চমুআ ঘৰ নং : 12 বয়স : 34 লিঙ্গ : মহিলা ফটো উপলব্ধ CZH3146621	39 নাম : ৰিচু কালান্ত্ৰী পিতাৰ নাম: ৰাজেশ কালান্ত্ৰী ঘৰ নং : 13 বয়স : 44 লিঙ্গ : পুৰুষ ফটো উপলব্ধ CZH3138281
40 নাম : মনীশা নাগৰি কুলান্ত্ৰী স্বামীৰ নাম: ৰিচু কালান্ত্ৰী ঘৰ নং : 13 বয়স : 37 লিঙ্গ : মহিলা ফটো উপলব্ধ CZH3146405	41 নাম : যোগিন্দৰ কুশ্বাহা পিতাৰ নাম: অমৰনাথ কুশ্বাহা ঘৰ নং : 14 বয়স : 54 লিঙ্গ : পুৰুষ ফটো উপলব্ধ CZH3141637	42 নাম : বিন্দু দেবী স্বামীৰ নাম: যোগিন্দৰ কুশ্বাহা ঘৰ নং : 14 বয়স : 51 লিঙ্গ : মহিলা ফটো উপলব্ধ CZH3141648
43 নাম : ৰজত মিত্তল পিতাৰ নাম: হেমন্ত মিত্তল ঘৰ নং : 15 বয়স : 30 লিঙ্গ : পুৰুষ ফটো উপলব্ধ CZH0497206	44 নাম : আনিসা মিত্তল পিতাৰ নাম: হেমন্ত মিত্তল ঘৰ নং : 15 বয়স : 27 লিঙ্গ : মহিলা ফটো উপলব্ধ CZH0396523	45 নাম : অক্ষত মিত্তল পিতাৰ নাম: হেমন্ত মিত্তল ঘৰ নং : 15 বয়স : 23 লিঙ্গ : পুৰুষ ফটো উপলব্ধ CZH0506816
46 নাম : সবিতা দেবী জৈন স্বামীৰ নাম: অনিল ঘৰ নং : 16 বয়স : 54 লিঙ্গ : মহিলা ফটো উপলব্ধ CZH3137222	47 নাম : ৰাশি জৈন পিতাৰ নাম: অনীল কুমাৰ জৈন ঘৰ নং : 16 বয়স : 28 লিঙ্গ : মহিলা ফটো উপলব্ধ CZH0354332	48 নাম : হৰ্ষ জৈন পিতাৰ নাম: অনিল কুমাৰ জৈন ঘৰ নং : 16 বয়স : 22 লিঙ্গ : পুৰুষ ফটো উপলব্ধ SEW0032458
49 নাম : ধনঞ্জয় যোশী পিতাৰ নাম: আসকআৰান যোশী ঘৰ নং : 19 বয়স : 43 লিঙ্গ : পুৰুষ ফটো উপলব্ধ SEW0132589	50 নাম : ৰেখা যোশী পিতাৰ নাম: শংকৰ লাল পৰাশৰ ঘৰ নং : 19 বয়স : 41 লিঙ্গ : মহিলা ফটো উপলব্ধ SEW0132597	51 নাম : ৰতন যোশী পিতাৰ নাম: আশকৰন যোশী ঘৰ নং : 23 বয়স : 47 লিঙ্গ : পুৰুষ ফটো উপলব্ধ CZH0583617
52 নাম : সাৰিতা শৰ্মা স্বামীৰ নাম: অশোক শৰ্মা ঘৰ নং : 23 বয়স : 46 লিঙ্গ : মহিলা ফটো উপলব্ধ CZH0583468	53 নাম : ৰহিত যোশী পিতাৰ নাম: অশোক যোশী ঘৰ নং : 23 বয়স : 27 লিঙ্গ : পুৰুষ ফটো উপলব্ধ CZH1112952	54 নাম : সসাক যোশী পিতাৰ নাম: অশোক যোশী ঘৰ নং : 23 বয়স : 22 লিঙ্গ : পুৰুষ ফটো উপলব্ধ CZH1423615
55 নাম : দিব্যান্ডু যোশী পিতাৰ নাম: ৰতন যোশী ঘৰ নং : 23 বয়স : 20 লিঙ্গ : পুৰুষ ফটো উপলব্ধ SEW0038786	56 নাম : বিকি মণ্ডল পিতাৰ নাম: স্বৰ্গীয় নাৰায়ণ মণ্ডল ঘৰ নং : 28 বয়স : 28 লিঙ্গ : পুৰুষ ফটো উপলব্ধ CZH1811504	57 নাম : নিতু ৰায় স্বামীৰ নাম: জয় প্ৰকাশ ৰায় ঘৰ নং : 29 বয়স : 26 লিঙ্গ : মহিলা ফটো উপলব্ধ CZH0242552
58 নাম : ৰাজ শৰ্মা অন্যান্য: শান্তী দেবী ঘৰ নং : 30 এ বয়স : 39 লিঙ্গ : পুৰুষ ফটো উপলব্ধ CZH0244210	59 নাম : বেবী শৰ্মা অন্যান্য: শান্তী দেবী ঘৰ নং : 30 এ বয়স : 38 লিঙ্গ : মহিলা ফটো উপলব্ধ CZH0244202	60 নাম : বিনয় ডাগা পিতাৰ নাম: ৰাজ কুমাৰ ডাগা ঘৰ নং : 31 বয়স : 30 লিঙ্গ : পুৰুষ ফটো উপলব্ধ CZH0356063

61 নাম : প্ৰিয়া গোয়াল স্বামীৰ নাম : ললিত গোয়াল ঘৰ নং : 34 বয়স : 33 লিঙ্গ : মহিলা	CZH0413252 ফটো উপলব্ধ	62 নাম : অশোক শৰ্মা পিতাৰ নাম : অশকৰন শৰ্মা ঘৰ নং : 43 বয়স : 52 লিঙ্গ : পুৰুষ	CZH1112960 ফটো উপলব্ধ	63 নাম : মঞ্জু তাঁতী স্বামীৰ নাম : সন্তোষ তাঁতী ঘৰ নং : 44 বয়স : 44 লিঙ্গ : মহিলা	CZH1809060 ফটো উপলব্ধ
64 নাম : মদনলাল কাৰনানী পিতাৰ নাম : চহন লাল ঘৰ নং : 84 বয়স : 75 লিঙ্গ : পুৰুষ	CZH1682559 ফটো উপলব্ধ	65 নাম : অনিমা মণ্ডল স্বামীৰ নাম : নৰোয়ন মণ্ডল ঘৰ নং : 52 বয়স : 29 লিঙ্গ : মহিলা	CZH3146483 ফটো উপলব্ধ	66 নাম : ৰূপা আগৰওয়াল স্বামীৰ নাম : মনোজ কুমাৰ আগৰওয়াল ঘৰ নং : 56 বয়স : 31 লিঙ্গ : মহিলা	CZH1202910 ফটো উপলব্ধ
67 নাম : অলকা সিং পিতাৰ নাম : বলেশ্বৰ সিং ঘৰ নং : 57 বয়স : 23 লিঙ্গ : মহিলা	CZH0524991 ফটো উপলব্ধ	68 নাম : RITUPARNA BORAH CHETIA স্বামীৰ নাম : DIGANTA CHETIA ঘৰ নং : 75 বয়স : 40 লিঙ্গ : মহিলা	CZH0240242 ফটো উপলব্ধ	S 69 নাম : মনালিচা ভূঞা স্বামীৰ নাম : দেৱজ্যোতি ভূঞা ঘৰ নং : 100 বয়স : 41 লিঙ্গ : মহিলা	JMV0166074 ফটো উপলব্ধ
70 নাম : শ্ৰদ্ধা জৈন স্বামীৰ নাম : পুলকিত জৈন ঘৰ নং : 100 বয়স : 28 লিঙ্গ : মহিলা	ZPN1454438 ফটো উপলব্ধ	71 নাম : মহেন্দ্ৰ কুমাৰ জৈন পিতাৰ নাম : ৰতন লাল জৈন ঘৰ নং : 101 বয়স : 73 লিঙ্গ : পুৰুষ	CZH3137233 ফটো উপলব্ধ	72 নাম : সশিলা দেৱী জৈন স্বামীৰ নাম : মহেন্দ্ৰ কুমাৰ জৈন ঘৰ নং : 101 বয়স : 70 লিঙ্গ : মহিলা	CZH3137244 ফটো উপলব্ধ
73 নাম : প্ৰকাশ কুমাৰ জৈন পিতাৰ নাম : মহেন্দ্ৰ কুমাৰ জৈন ঘৰ নং : 101 বয়স : 49 লিঙ্গ : পুৰুষ	CZH3137277 ফটো উপলব্ধ	74 নাম : জয়া জৈন স্বামীৰ নাম : প্ৰকাশ কুমাৰ জৈন ঘৰ নং : 101 বয়স : 42 লিঙ্গ : মহিলা	CZH3137200 ফটো উপলব্ধ	# 75 নাম : ৰাম নৰেশ দাস পিতাৰ নাম : শিৱ নাথ দাস ঘৰ নং : 105 বয়স : 55 লিঙ্গ : পুৰুষ	SEW0011619 ফটো উপলব্ধ
76 নাম : প্ৰভা দাস স্বামীৰ নাম : ৰাম নৰেশ দাস ঘৰ নং : 105 বয়স : 50 লিঙ্গ : মহিলা	SEW0009159 ফটো উপলব্ধ	77 নাম : প্ৰিয়ংকা দাস পিতাৰ নাম : ৰাম নৰেশ দাস ঘৰ নং : 105 বয়স : 30 লিঙ্গ : মহিলা	SEW0009068 ফটো উপলব্ধ	78 নাম : দীপিকা দাস পিতাৰ নাম : ৰাম নৰেশ দাস ঘৰ নং : 105 বয়স : 25 লিঙ্গ : মহিলা	SEW0011502 ফটো উপলব্ধ
79 নাম : দীপেশ দাস পিতাৰ নাম : ৰাম নৰেশ দাস ঘৰ নং : 105 বয়স : 21 লিঙ্গ : পুৰুষ	SEW0011650 ফটো উপলব্ধ	80 নাম : মনজ ৰায় স্বামীৰ নাম : জগত ৰায় ঘৰ নং : 108 খো বয়স : 42 লিঙ্গ : মহিলা	CZH0389619 ফটো উপলব্ধ	81 নাম : মালতী দাস স্বামীৰ নাম : নন্দন দাস ঘৰ নং : 112 বয়স : 52 লিঙ্গ : মহিলা	CZH3146881 ফটো উপলব্ধ
82 নাম : বিকাশ কুমাৰ ৰায় পিতাৰ নাম : বিজেন্দ্ৰ ৰায় ঘৰ নং : 123 বয়স : 20 লিঙ্গ : পুৰুষ	SEW0140541 ফটো উপলব্ধ	83 নাম : সুৰজ কুমাৰ শাহ পিতাৰ নাম : ওম প্ৰকাশ শাহ ঘৰ নং : 135 বয়স : 26 লিঙ্গ : পুৰুষ	CZH1201789 ফটো উপলব্ধ	# 84 নাম : কানহাইয়া শাহ পিতাৰ নাম : নগেন্দ্ৰ শাহ ঘৰ নং : 432 বয়স : 23 লিঙ্গ : পুৰুষ	CZH1798057 ফটো উপলব্ধ
85 নাম : আশীষ মিত্তল মাতৃৰ নাম : সুনিতা মিত্তল ঘৰ নং : 145 বয়স : 32 লিঙ্গ : পুৰুষ	CZH0362731 ফটো উপলব্ধ	86 নাম : সন্তোছ চেত্ৰী পিতাৰ নাম : বলবাহাদুৰ চেত্ৰী ঘৰ নং : 195 বয়স : 31 লিঙ্গ : পুৰুষ	CZH0259739 ফটো উপলব্ধ	87 নাম : সবিতা চেত্ৰী স্বামীৰ নাম : সন্তোষ চেত্ৰী ঘৰ নং : 195 বয়স : 30 লিঙ্গ : মহিলা	CZH0506337 ফটো উপলব্ধ
88 নাম : শশী চৌধুৰী পিতাৰ নাম : ৰাজেন্দ্ৰ প্ৰসাদ চৌধুৰী ঘৰ নং : 199 বয়স : 53 লিঙ্গ : পুৰুষ	CZH3146734 ফটো উপলব্ধ	89 নাম : কবিতা চৌধুৰী স্বামীৰ নাম : শশী চৌধুৰী ঘৰ নং : 199 বয়স : 49 লিঙ্গ : মহিলা	CZH3146723 ফটো উপলব্ধ	90 নাম : অশ্বিন চৌধুৰী পিতাৰ নাম : শশী চৌধুৰী ঘৰ নং : 199 বয়স : 26 লিঙ্গ : পুৰুষ	CZH1544535 ফটো উপলব্ধ

91 নাম : চেতন চৌধুৰী পিতাৰ নাম: শশি চৌধুৰী ঘৰ নং : 199 বয়স : 25 লিঙ্গ : পুৰুষ	CZH1543826 ফটো উপলব্ধ	92 নাম : সুমন দেবী স্বামীৰ নাম: সন্তোষ কুমাৰ প্যাটেল ঘৰ নং : 202 বয়স : 30 লিঙ্গ : মহিলা	CZH0391607 ফটো উপলব্ধ	93 নাম : পূৰ্ণিমা দাস স্বামীৰ নাম: বাবুল ঘৰ নং : 213 বয়স : 56 লিঙ্গ : মহিলা	CZH0007090 ফটো উপলব্ধ
94 নাম : নিছান্ত দাস পিতাৰ নাম: বাবুল দাস ঘৰ নং : 213 বয়স : 27 লিঙ্গ : পুৰুষ	CZH0304519 ফটো উপলব্ধ	# 95 নাম : ৰোশন কুমাৰ চাহ পিতাৰ নাম: মৌহন চাহ ঘৰ নং : 434 বয়স : 20 লিঙ্গ : পুৰুষ	SEW0105908 ফটো উপলব্ধ	96 নাম : অনুৰাগ শৰ্মা পিতাৰ নাম: অজয় শৰ্মা ঘৰ নং : 214 বয়স : 19 লিঙ্গ : পুৰুষ	SEW0126243 ফটো উপলব্ধ
97 নাম : বিৰেন্দ্ৰ সিং পিতাৰ নাম: জয়সিন্দ সিং ঘৰ নং : 235 বয়স : 53 লিঙ্গ : পুৰুষ	CZH3146416 ফটো উপলব্ধ	S 98 নাম : পূৰ্ণিমা সিং দেবী স্বামীৰ নাম: বিৰেন্দ্ৰ সিং ঘৰ নং : 235 বয়স : 43 লিঙ্গ : মহিলা	CZH3146449 ফটো উপলব্ধ	99 নাম : প্ৰিয়া তাঁতি পিতাৰ নাম: অনীতা তাঁতি ঘৰ নং : 247ক বয়স : 24 লিঙ্গ : মহিলা	CZH0506519 ফটো উপলব্ধ
100 নাম : সুনিধী ডেকা মাতৃৰ নাম: উশা বনি ডেকা ঘৰ নং : 310 বয়স : 30 লিঙ্গ : মহিলা	CZH1516905 ফটো উপলব্ধ	101 নাম : সঞ্জিব শৰ্মা পিতাৰ নাম: অজিত শৰ্মা ঘৰ নং : 29৯ বয়স : 35 লিঙ্গ : পুৰুষ	CZH0266486 ফটো উপলব্ধ	102 নাম : পৰিসিতা বৰা পিতাৰ নাম: ৰতন বৰা ঘৰ নং : 287 বয়স : 28 লিঙ্গ : মহিলা	CZH1180603 ফটো উপলব্ধ
103 নাম : অঞ্জনা বৰুৱা কোঁৱৰ স্বামীৰ নাম: ৰাজীৱ কোঁৱৰ ঘৰ নং : ২৮৭খ বয়স : 60 লিঙ্গ : মহিলা	CZH3134654 ফটো উপলব্ধ	104 নাম : ৰতন বৰা পিতাৰ নাম: সোমেশ্বৰ ঘৰ নং : ২৮৭গ বয়স : 55 লিঙ্গ : পুৰুষ	CZH3134665 ফটো উপলব্ধ	105 নাম : মঞ্জু বৰা স্বামীৰ নাম: ৰতন ঘৰ নং : ২৮৭খ বয়স : 49 লিঙ্গ : মহিলা	CZH3134643 ফটো উপলব্ধ
106 নাম : দুলন শইকীয়া পিতাৰ নাম: মূল্যৰাম ঘৰ নং : ২৮৭খ বয়স : 46 লিঙ্গ : পুৰুষ	CZH3134621 ফটো উপলব্ধ	107 নাম : মিন শইকীয়া স্বামীৰ নাম: দুলন ঘৰ নং : ২৮৭খ বয়স : 41 লিঙ্গ : মহিলা	CZH3134632 ফটো উপলব্ধ	108 নাম : ৰিজু গোহাঁই স্বামীৰ নাম: যতীন গোহাঁই ঘৰ নং : ২৮৭ক বয়স : 38 লিঙ্গ : মহিলা	CZH1682935 ফটো উপলব্ধ
109 নাম : শ্যামলাল চাহ পিতাৰ নাম: ৰামভৰশা চাহ ঘৰ নং : ২৮৯ বয়স : 71 লিঙ্গ : পুৰুষ	CZH3134698 ফটো উপলব্ধ	110 নাম : পাৰ্বতী চাহ স্বামীৰ নাম: শ্যামলাল ঘৰ নং : ২৮৯ বয়স : 61 লিঙ্গ : মহিলা	CZH3134701 ফটো উপলব্ধ	E 111 নাম : মুনী চাহ পিতাৰ নাম: সীতাৰাম চাহ ঘৰ নং : ২৮৯ বয়স : 51 লিঙ্গ : পুৰুষ	CZH3134712 ফটো উপলব্ধ
112 নাম : খোগেন শাহ পিতাৰ নাম: সীতাৰাম ঘৰ নং : ২৮৯ বয়স : 49 লিঙ্গ : পুৰুষ	CZH3134723 ফটো উপলব্ধ	113 নাম : পূৰ্ণিমা আৰুজা স্বামীৰ নাম: পাপু ঘৰ নং : ২৮৯ বয়স : 46 লিঙ্গ : মহিলা	CZH3134756 ফটো উপলব্ধ	114 নাম : ৰাজু মণ্ডা পিতাৰ নাম: লক্ষ্মন মণ্ডা ঘৰ নং : ২৮৯ বয়স : 45 লিঙ্গ : পুৰুষ	CZH0267328 ফটো উপলব্ধ
115 নাম : মিনাকী চাহ পিতাৰ নাম: সীতাৰাম ঘৰ নং : ২৮৯ বয়স : 42 লিঙ্গ : মহিলা	CZH3134734 ফটো উপলব্ধ	116 নাম : বন্দনা চাহ পিতাৰ নাম: শ্যামলাল চাহ ঘৰ নং : ২৮৯ বয়স : 37 লিঙ্গ : মহিলা	CZH3134778 ফটো উপলব্ধ	117 নাম : ৰাখি শাহ স্বামীৰ নাম: মুনী শাহ ঘৰ নং : 289 বয়স : 37 লিঙ্গ : মহিলা	CZH0544205 ফটো উপলব্ধ
118 নাম : অঞ্জ চাহ পিতাৰ নাম: শ্যামলাল চাহ ঘৰ নং : ২৮৯ বয়স : 35 লিঙ্গ : পুৰুষ	CZH3134767 ফটো উপলব্ধ	119 নাম : উৰ্মিলা মণ্ডা স্বামীৰ নাম: ৰাজু মণ্ডা ঘৰ নং : 289 বয়স : 33 লিঙ্গ : মহিলা	CZH0242255 ফটো উপলব্ধ	120 নাম : শচীন চাহ পিতাৰ নাম: শ্যামলাল চাহ ঘৰ নং : ২৮৯ বয়স : 31 লিঙ্গ : পুৰুষ	CZH3146701 ফটো উপলব্ধ

121 নাম : বীৰ তাঁতী পিতাৰ নাম: পিনু তাঁতী ঘৰ নং : 289খ বয়স : 20 লিঙ্গ : পুৰুষ	SEW0027557 ফটো উপলব্ধ	122 নাম : জ্যোৎস্না সোনোৱাল স্বামীৰ নাম: ফনি সোনোৱাল ঘৰ নং : 289ক বয়স : 57 লিঙ্গ : মহিলা	CZH3134814 ফটো উপলব্ধ	E 123 নাম : পিন্টু তাঁতী পিতাৰ নাম: নুৱায়ন তাঁতী ঘৰ নং : 289খ বয়স : 46 লিঙ্গ : পুৰুষ	CZH3134790 ফটো উপলব্ধ
124 নাম : অনিতা তাঁতী স্বামীৰ নাম: পিনু তাঁতী ঘৰ নং : 289খ বয়স : 41 লিঙ্গ : মহিলা	CZH3134789 ফটো উপলব্ধ	125 নাম : অক্ষিতা সোনোৱাল পিতাৰ নাম: ফনি সোনোৱাল ঘৰ নং : 289ক বয়স : 30 লিঙ্গ : মহিলা	CZH3146892 ফটো উপলব্ধ	E 126 নাম : লক্ষ্মীমনি তাঁতী স্বামীৰ নাম: জয়সিং ঘৰ নং : 289 বয়স : 74 লিঙ্গ : মহিলা	CZH3134847 ফটো উপলব্ধ
127 নাম : সানুহৰ তাঁতি পিতাৰ নাম: জয় সিং তাঁতি তাঁতি ঘৰ নং : 289 বয়স : 55 লিঙ্গ : পুৰুষ	CZH3134870 ফটো উপলব্ধ	128 নাম : যশোদা দেবী স্বামীৰ নাম: বিশ্বম্ভৰ ঘৰ নং : 289 বয়স : 54 লিঙ্গ : মহিলা	CZH3134869 ফটো উপলব্ধ	129 নাম : সন্তোষ তাঁতী পিতাৰ নাম: জয়সিং ঘৰ নং : 289 বয়স : 54 লিঙ্গ : পুৰুষ	CZH3134892 ফটো উপলব্ধ
130 নাম : ৰেণু তাঁতি স্বামীৰ নাম: সানুহৰ তাঁতি ঘৰ নং : 289 বয়স : 51 লিঙ্গ : মহিলা	CZH3134881 ফটো উপলব্ধ	131 নাম : ধন তাঁতী পিতাৰ নাম: জয়সিং ঘৰ নং : 289 বয়স : 50 লিঙ্গ : পুৰুষ	CZH3134916 ফটো উপলব্ধ	132 নাম : সৱিতা তাঁতী স্বামীৰ নাম: ধন তাঁতী ঘৰ নং : 289 বয়স : 47 লিঙ্গ : মহিলা	CZH3134927 ফটো উপলব্ধ
133 নাম : সজানা তাঁতি পিতাৰ নাম: লক্ষ্মী মণি তাঁতি ঘৰ নং : 291 বয়স : 43 লিঙ্গ : মহিলা	CZH0242305 ফটো উপলব্ধ	134 নাম : গীতা তাঁতী পিতাৰ নাম: সোহৰ তাঁতী ঘৰ নং : 291 বয়স : 32 লিঙ্গ : মহিলা	CZH0242594 ফটো উপলব্ধ	135 নাম : লক্ষ্মী তাঁতি পিতাৰ নাম: বিচাম্বৰ তাঁতি ঘৰ নং : 291 বয়স : 31 লিঙ্গ : মহিলা	CZH0242321 ফটো উপলব্ধ
136 নাম : অজয় তাঁতী পিতাৰ নাম: ধন তাঁতী ঘৰ নং : 289 বয়স : 31 লিঙ্গ : পুৰুষ	CZH1682924 ফটো উপলব্ধ	137 নাম : মিন্টু তাঁতি পিতাৰ নাম: সানুহৰ তাঁতি ঘৰ নং : 291 বয়স : 30 লিঙ্গ : পুৰুষ	CZH0243774 ফটো উপলব্ধ	138 নাম : শংকৰ তাঁতি পিতাৰ নাম: বিচাম্বৰ তাঁতি ঘৰ নং : 291 বয়স : 28 লিঙ্গ : পুৰুষ	CZH0242560 ফটো উপলব্ধ
139 নাম : গোবিন্দ তাঁতী পিতাৰ নাম: সন্তোষ তাঁতী ঘৰ নং : 291 বয়স : 27 লিঙ্গ : পুৰুষ	CZH0243212 ফটো উপলব্ধ	140 নাম : নৱদীপ গোহাঁই পিতাৰ নাম: ৰাজীৱ গোহাঁই ঘৰ নং : 291 বয়স : 26 লিঙ্গ : পুৰুষ	CZH0414045 ফটো উপলব্ধ	141 নাম : চুৰেশ তাঁতী মাতৃৰ নাম: সৰিতা তাঁতী ঘৰ নং : 291 বয়স : 23 লিঙ্গ : পুৰুষ	SEW0043968 ফটো উপলব্ধ
142 নাম : চুৰেশ পাইক পিতাৰ নাম: দলৰ ঘৰ নং : 289 বয়স : 69 লিঙ্গ : পুৰুষ	CZH3134961 ফটো উপলব্ধ	143 নাম : মীনা পাইক স্বামীৰ নাম: চুৰেশ ঘৰ নং : 289 বয়স : 59 লিঙ্গ : মহিলা	CZH3134972 ফটো উপলব্ধ	144 নাম : জয়ন্তী তাঁতি মাতৃৰ নাম: প্ৰমিতা দেবী ঘৰ নং : 293 বয়স : 37 লিঙ্গ : মহিলা	CZH0545459 ফটো উপলব্ধ
145 নাম : ৰাধা তাঁতি মাতৃৰ নাম: নমদা দেবী ঘৰ নং : 293 বয়স : 32 লিঙ্গ : মহিলা	CZH0545467 ফটো উপলব্ধ	146 নাম : জুন পাইক পিতাৰ নাম: সুৰেশ পাইক ঘৰ নং : 293 বয়স : 31 লিঙ্গ : মহিলা	CZH0242503 ফটো উপলব্ধ	147 নাম : নাৰায়ণ পাইক পিতাৰ নাম: সুৰেশ পাইক ঘৰ নং : 293 বয়স : 29 লিঙ্গ : পুৰুষ	CZH0508598 ফটো উপলব্ধ
148 নাম : দিব্য পাইক পিতাৰ নাম: সুৰেশ পাইক ঘৰ নং : 293 বয়স : 27 লিঙ্গ : মহিলা	CZH0543603 ফটো উপলব্ধ	149 নাম : উধব পাইক পিতাৰ নাম: সুৰেশ পাইক ঘৰ নং : 293 বয়স : 26 লিঙ্গ : পুৰুষ	CZH0243873 ফটো উপলব্ধ	E 150 নাম : প্ৰমিলা তাঁতী স্বামীৰ নাম: ভঞ্জ ঘৰ নং : 288 বয়স : 89 লিঙ্গ : মহিলা	CZH3134994 ফটো উপলব্ধ

151 নাম : জোচেফ তাঁতী পিতাৰ নাম : ভঞ্জু ঘৰ নং : ২৯৪ বয়স : 67 লিঙ্গ : পুৰুষ	CZH3135000 ফটো উপলব্ধ	E 152 নাম : মিন তাঁতী স্বামীৰ নাম : জোচেফ ঘৰ নং : ২৯৪ বয়স : 61 লিঙ্গ : মহিলা	CZH3135011 ফটো উপলব্ধ	153 নাম : সীতা তাঁতী পিতাৰ নাম : ভঞ্জু ঘৰ নং : ২৯৪ বয়স : 54 লিঙ্গ : মহিলা	CZH3135022 ফটো উপলব্ধ
154 নাম : মণি তাঁতি পিতাৰ নাম : ভঞ্জু তাঁতি ঘৰ নং : ২৯৪ বয়স : 49 লিঙ্গ : পুৰুষ	CZH3135033 ফটো উপলব্ধ	155 নাম : চুমিত্ৰা তাঁতি স্বামীৰ নাম : মণি তাঁতি ঘৰ নং : ২৯৪ বয়স : 44 লিঙ্গ : মহিলা	CZH3135044 ফটো উপলব্ধ	E 156 নাম : প্ৰহ্লাড তাঁতি অন্যান্য : জোচেফ তাঁতি ঘৰ নং : ২৯৪ বয়স : 41 লিঙ্গ : পুৰুষ	CZH0514653 ফটো উপলব্ধ
157 নাম : ববিতা তাঁতী মাতৃৰ নাম : সীতা তাঁতী ঘৰ নং : ২৯৪ বয়স : 37 লিঙ্গ : মহিলা	CZH3135055 ফটো উপলব্ধ	158 নাম : সীতা তাঁতি স্বামীৰ নাম : প্ৰশাদ তাঁতি ঘৰ নং : ২৯৪ বয়স : 34 লিঙ্গ : মহিলা	CZH0508473 ফটো উপলব্ধ	159 নাম : দীপক তাঁতী পিতাৰ নাম : জোচেফ তাঁতী ঘৰ নং : ২৯৪ বয়স : 31 লিঙ্গ : পুৰুষ	CZH1682980 ফটো উপলব্ধ
160 নাম : খুবু তাঁতী পিতাৰ নাম : মনি ঘৰ নং : ২৯৪ বয়স : 24 লিঙ্গ : মহিলা	SEW0103184 ফটো উপলব্ধ	161 নাম : মঞ্জু কৰ্মকাৰ স্বামীৰ নাম : বাজু ঘৰ নং : ২৯৫ বয়স : 59 লিঙ্গ : মহিলা	CZH3135088 ফটো উপলব্ধ	162 নাম : শ্যাম কৰ্মকাৰ পিতাৰ নাম : বাজু ঘৰ নং : ২৯৫ বয়স : 43 লিঙ্গ : পুৰুষ	CZH3135099 ফটো উপলব্ধ
163 নাম : পীলু কৰ্মকাৰ পিতাৰ নাম : সুখৰাম কৰ্মকাৰ ঘৰ নং : ২৯৫ বয়স : 41 লিঙ্গ : পুৰুষ	CZH3135113 ফটো উপলব্ধ	164 নাম : খগেশ্বৰ উপাধ্যায় পিতাৰ নাম : কমল উপাধ্যায় ঘৰ নং : ২৯৫ বয়স : 40 লিঙ্গ : পুৰুষ	CZH0085449 ফটো উপলব্ধ	165 নাম : মন্তু কৰ্মকাৰ পিতাৰ নাম : বাজু ঘৰ নং : ২৯৫ বয়স : 39 লিঙ্গ : পুৰুষ	CZH3135124 ফটো উপলব্ধ
166 নাম : দুৰ্গী কৰ্মকাৰ স্বামীৰ নাম : শ্যাম ঘৰ নং : ২৯৫ বয়স : 39 লিঙ্গ : মহিলা	CZH3135102 ফটো উপলব্ধ	167 নাম : অনিমা শৰ্মা উপাধ্যায় স্বামীৰ নাম : খগেশ্বৰ উপাধ্যায় ঘৰ নং : ২৯৫ বয়স : 38 লিঙ্গ : মহিলা	CZH0085498 ফটো উপলব্ধ	168 নাম : সুনীল কৰ্মকাৰ পিতাৰ নাম : বাজু কৰ্মকাৰ ঘৰ নং : ২৯৫ বয়স : 37 লিঙ্গ : পুৰুষ	CZH3135135 ফটো উপলব্ধ
169 নাম : চুমন কৰ্মকাৰ স্বামীৰ নাম : পিতু কৰ্মকাৰ ঘৰ নং : ২৯৫ বয়স : 35 লিঙ্গ : মহিলা	CZH0486696 ফটো উপলব্ধ	170 নাম : ইন্দ্ৰৰাজ সুবেদি পিতাৰ নাম : লিলীকান্ত সুবেদি ঘৰ নং : ২৯৫ বয়স : 30 লিঙ্গ : পুৰুষ	CZH0267856 ফটো উপলব্ধ	171 নাম : কৰণ কৰ্মকাৰ পিতাৰ নাম : শাম কৰ্মকাৰ ঘৰ নং : ২৯৫ বয়স : 27 লিঙ্গ : পুৰুষ	CZH0243832 ফটো উপলব্ধ
172 নাম : মুলেশ্বৰ বৰা পিতাৰ নাম : ভোলাৰাম ঘৰ নং : ২৯৫ বয়স : 78 লিঙ্গ : পুৰুষ	CZH3135180 ফটো উপলব্ধ	173 নাম : বিউতি বৰা স্বামীৰ নাম : মুলেশ্বৰ ঘৰ নং : ২৯৫ বয়স : 59 লিঙ্গ : মহিলা	CZH3135191 ফটো উপলব্ধ	174 নাম : শঙ্কৰ শৰ্মা পিতাৰ নাম : ভবানী ঘৰ নং : ২৯৫ বয়স : 51 লিঙ্গ : পুৰুষ	CZH3135168 ফটো উপলব্ধ
175 নাম : জুনমনি শৰ্মা স্বামীৰ নাম : শঙ্কৰ ঘৰ নং : ২৯৫ বয়স : 47 লিঙ্গ : মহিলা	CZH3135179 ফটো উপলব্ধ	176 নাম : ৰূপামণি বৰা স্বামীৰ নাম : ডিম্পল বৰা ঘৰ নং : ২৯৫ বয়স : 45 লিঙ্গ : মহিলা	CZH3135226 ফটো উপলব্ধ	177 নাম : ডিম্পল বৰা পিতাৰ নাম : মুলেশ্বৰ ঘৰ নং : ২৯৫ বয়স : 42 লিঙ্গ : পুৰুষ	CZH3135204 ফটো উপলব্ধ
178 নাম : কৰ্ণালী বৰা পিতাৰ নাম : মুলেশ্বৰ বৰা ঘৰ নং : ২৯৫ বয়স : 40 লিঙ্গ : মহিলা	CZH3135215 ফটো উপলব্ধ	179 নাম : পূৰ্বী শৰ্মা স্বামীৰ নাম : অজিত শৰ্মা ঘৰ নং : ২৯৭ বয়স : 62 লিঙ্গ : মহিলা	CZH3146927 ফটো উপলব্ধ	180 নাম : তৰালী শৰ্মা স্বামীৰ নাম : ৰঞ্জিত শৰ্মা ঘৰ নং : ২৯৭ বয়স : 51 লিঙ্গ : মহিলা	CZH0242941 ফটো উপলব্ধ

181 নাম : বঞ্জিত শৰ্মা পিতাৰ নাম: আজিত শৰ্মা ঘৰ নং : ২৯৭ বয়স : 41 লিঙ্গ : পুৰুষ	CZH3147066 ফটো উপলব্ধ	182 নাম : অৰণ তাঁতী পিতাৰ নাম: জোচেফ তাঁতী ঘৰ নং : 298 বয়স : 37 লিঙ্গ : পুৰুষ	CZH0486589 ফটো উপলব্ধ	183 নাম : অনিল দেৱনাথ মাতৃৰ নাম: সীতা দেৱনাথ ঘৰ নং : 298 বয়স : 28 লিঙ্গ : পুৰুষ	CZH0486423 ফটো উপলব্ধ
184 নাম : ৰাধিকা তাঁতী পিতাৰ নাম: মনি তাঁতী ঘৰ নং : 298 বয়স : 27 লিঙ্গ : মহিলা	CZH0486654 ফটো উপলব্ধ	185 নাম : বিকাশ তাঁতী পিতাৰ নাম: মনি তাঁতী ঘৰ নং : 298 বয়স : 26 লিঙ্গ : পুৰুষ	CZH0486621 ফটো উপলব্ধ	186 নাম : প্ৰকাশ তাঁতী পিতাৰ নাম: মনি তাঁতী ঘৰ নং : 298 বয়স : 25 লিঙ্গ : পুৰুষ	CZH0486852 ফটো উপলব্ধ
187 নাম : জ্যোতি গগৈ স্বামীৰ নাম: মানিক ঘৰ নং : ২৯৯ বয়স : 67 লিঙ্গ : মহিলা	CZH3135237 ফটো উপলব্ধ	188 নাম : অভিজিৎ গগৈ অন্যান্য: জ্যোতি গগৈ ঘৰ নং : 299 বয়স : 44 লিঙ্গ : পুৰুষ	CZH0243352 ফটো উপলব্ধ	189 নাম : মুকেশ মোদি পিতাৰ নাম: নিৰঞ্জন মোদি ঘৰ নং : ৩০০ বয়স : 33 লিঙ্গ : পুৰুষ	CZH3146507 ফটো উপলব্ধ
190 নাম : মেহেক মোদি পিতাৰ নাম: নিৰ্মল মোদি ঘৰ নং : 300 বয়স : 21 লিঙ্গ : মহিলা	SEW0111161 ফটো উপলব্ধ	191 নাম : নেহা মোদী পিতাৰ নাম: নিৰ্মল মোদী ঘৰ নং : 300KA বয়স : 28 লিঙ্গ : মহিলা	CZH0242883 ফটো উপলব্ধ	S 192 নাম : স্নেহ মোদী পিতাৰ নাম: নিৰ্মল মোদী ঘৰ নং : 300KA বয়স : 28 লিঙ্গ : মহিলা	CZH0242834 ফটো উপলব্ধ
193 নাম : চিম্পী গগৈ পিতাৰ নাম: মানিক গগৈ ঘৰ নং : 300KH বয়স : 30 লিঙ্গ : মহিলা	CZH0242792 ফটো উপলব্ধ	194 নাম : চাবৰমল মোদি পিতাৰ নাম: ৰামেশ্বৰ ঘৰ নং : ৩০০ক বয়স : 79 লিঙ্গ : পুৰুষ	CZH3135248 ফটো উপলব্ধ	195 নাম : গীতা দেবী স্বামীৰ নাম: চাবৰমল ঘৰ নং : ৩০০ক বয়স : 74 লিঙ্গ : মহিলা	CZH3135259 ফটো উপলব্ধ
E 196 নাম : জয়কুমাৰ শৰ্মা পিতাৰ নাম: চন্দ্ৰগী ঘৰ নং : ৩০০গ বয়স : 61 লিঙ্গ : পুৰুষ	CZH3135328 ফটো উপলব্ধ	E 197 নাম : নীৰঞ্জন মোদি পিতাৰ নাম: চাবৰমল ঘৰ নং : ৩০০ক বয়স : 59 লিঙ্গ : পুৰুষ	CZH3135260 ফটো উপলব্ধ	198 নাম : নিৰ্মল মোদি পিতাৰ নাম: চাবৰমল ঘৰ নং : ৩০০ক বয়স : 59 লিঙ্গ : পুৰুষ	CZH3135282 ফটো উপলব্ধ
199 নাম : বিজয়লক্ষী শৰ্মা স্বামীৰ নাম: জয়কুমাৰ ঘৰ নং : ৩০০গ বয়স : 57 লিঙ্গ : মহিলা	CZH3135339 ফটো উপলব্ধ	200 নাম : মঞ্জুদেবী মোদি স্বামীৰ নাম: নীৰঞ্জন ঘৰ নং : ৩০০ক বয়স : 54 লিঙ্গ : মহিলা	CZH3135271 ফটো উপলব্ধ	201 নাম : মানিক গগৈ পিতাৰ নাম: মাখন ঘৰ নং : ৩০০খ বয়স : 54 লিঙ্গ : পুৰুষ	CZH3135306 ফটো উপলব্ধ
202 নাম : সঙ্গীতা মোদি স্বামীৰ নাম: নিৰ্মল ঘৰ নং : ৩০০ক বয়স : 53 লিঙ্গ : মহিলা	CZH3135293 ফটো উপলব্ধ	E 203 নাম : জোত্স্না গগৈ স্বামীৰ নাম: মানিক ঘৰ নং : ৩০০খ বয়স : 46 লিঙ্গ : মহিলা	CZH3135317 ফটো উপলব্ধ	204 নাম : কুসুম শৰ্মা পিতাৰ নাম: জয়কুমাৰ ঘৰ নং : ৩০০গ বয়স : 39 লিঙ্গ : মহিলা	CZH3135340 ফটো উপলব্ধ
205 নাম : চেতন শৰ্মা পিতাৰ নাম: জয় কুমাৰ শৰ্মা ঘৰ নং : ৩০০গ বয়স : 36 লিঙ্গ : পুৰুষ	CZH3135373 ফটো উপলব্ধ	206 নাম : ৰান শৰ্মা স্বামীৰ নাম: মহেন্দ্ৰ ঘৰ নং : ৩০১ বয়স : 54 লিঙ্গ : মহিলা	CZH3135395 ফটো উপলব্ধ	207 নাম : দেবেন শৰ্মা পিতাৰ নাম: মহেন্দ্ৰ শৰ্মা ঘৰ নং : ৩০১ বয়স : 34 লিঙ্গ : পুৰুষ	CZH3135408 ফটো উপলব্ধ
208 নাম : চীমা গগৈ শৰ্মা স্বামীৰ নাম: দেবেন শৰ্মা ঘৰ নং : ৩০১ বয়স : 32 লিঙ্গ : মহিলা	CZH3147088 ফটো উপলব্ধ	209 নাম : নিপেন শৰ্মা পিতাৰ নাম: মহেন্দ্ৰ শৰ্মা ঘৰ নং : ৩০১ বয়স : 31 লিঙ্গ : পুৰুষ	CZH1682979 ফটো উপলব্ধ	210 নাম : পিণ্টু শৰ্মা পিতাৰ নাম: মহেন্দ্ৰ শৰ্মা ঘৰ নং : ৩০১ বয়স : 29 লিঙ্গ : পুৰুষ	CZH1682968 ফটো উপলব্ধ

211 নাম : বেণু গোহাঁই স্বামীৰ নাম: প্রফুল্ল ঘৰ নং : 302 বয়স : 60 লিঙ্গ : মহিলা	CZH3135511 ফটো উপলব্ধ	212 নাম : চম্পা গোহাঁই স্বামীৰ নাম: ৰাজীব ঘৰ নং : 302 বয়স : 49 লিঙ্গ : মহিলা	CZH3135420 ফটো উপলব্ধ	213 নাম : প্রদীপ দহোতীয়া পিতাৰ নাম: গদকান্ত দহোতীয়া ঘৰ নং : 302 বয়স : 46 লিঙ্গ : পুৰুষ	CZH3135453 ফটো উপলব্ধ
214 নাম : ৰুবী গোহাঁই হাজৰিকা পিতাৰ নাম: যোগেশ্বৰ গোহাঁই ঘৰ নং : 302 বয়স : 44 লিঙ্গ : মহিলা	CZH0268888 ফটো উপলব্ধ	215 নাম : নৃপেন গোহাঁই পিতাৰ নাম: প্রফুল্ল ঘৰ নং : 302 বয়স : 41 লিঙ্গ : পুৰুষ	CZH3135533 ফটো উপলব্ধ	216 নাম : ৰূপালী দহোতীয়া স্বামীৰ নাম: প্রদীপ দহোতীয়া ঘৰ নং : 302 বয়স : 38 লিঙ্গ : মহিলা	CZH3135486 ফটো উপলব্ধ
217 নাম : পংকজ বুঢ়াগোহাঁই ব্ৰিজন বুঢ়াগোহাঁই পিতাৰ নাম: যোগেশ্বৰ ঘৰ নং : 302 বয়স : 35 লিঙ্গ : পুৰুষ	CZH3135419 ফটো উপলব্ধ	218 নাম : নমী দহোতীয়া স্বামীৰ নাম: সঞ্জীৱ দহোতীয়া ঘৰ নং : 302 বয়স : 29 লিঙ্গ : মহিলা	CZH0088286 ফটো উপলব্ধ	219 নাম : মুনমী গোহাঁই পিতাৰ নাম: ৰাজিব গোহাঁই ঘৰ নং : 302 বয়স : 27 লিঙ্গ : মহিলা	CZH0242933 ফটো উপলব্ধ
220 নাম : শিখাজ্যোতি দহোতীয়া পিতাৰ নাম: প্রদীপ দহোতীয়া ঘৰ নং : 302 বয়স : 23 লিঙ্গ : মহিলা	CZH1501519 ফটো উপলব্ধ	221 নাম : দিছমিতা বৰুৱা গোহাঁই স্বামীৰ নাম: নৃপেন গোহাঁই ঘৰ নং : 302 বয়স : 29 লিঙ্গ : মহিলা	CZH0315861 ফটো উপলব্ধ	E 222 নাম : প্রফুল্ল গোহাঁই পিতাৰ নাম: বিমান ঘৰ নং : 302 বয়স : 64 লিঙ্গ : পুৰুষ	CZH3135500 ফটো উপলব্ধ
223 নাম : ৰাজেন দহোতীয়া পিতাৰ নাম: গডকান্ত দোহতিয়া ঘৰ নং : 302 বয়স : 49 লিঙ্গ : পুৰুষ	CZH3135464 ফটো উপলব্ধ	224 নাম : সঞ্জীৱ দহোতীয়া পিতাৰ নাম: গদকান্ত ঘৰ নং : 302 বয়স : 41 লিঙ্গ : পুৰুষ	CZH3135497 ফটো উপলব্ধ	225 নাম : মহেশ গোহাঁই পিতাৰ নাম: প্রফুল্ল গোহাঁই ঘৰ নং : 302 বয়স : 41 লিঙ্গ : পুৰুষ	CZH3135522 ফটো উপলব্ধ
E 226 নাম : প্রফুল্ল শইকীয়া পিতাৰ নাম: থলেশ্বৰ ঘৰ নং : 303 বয়স : 77 লিঙ্গ : পুৰুষ	CZH3135555 ফটো উপলব্ধ	227 নাম : মঃ জামাল আদিন আলি পিতাৰ নাম: মঃ হিলিমদিন আলি ঘৰ নং : 303 বয়স : 54 লিঙ্গ : পুৰুষ	CZH0088328 ফটো উপলব্ধ	228 নাম : চিত্ৰৰঞ্জন শইকীয়া পিতাৰ নাম: প্রফুল্ল ঘৰ নং : 303 বয়স : 44 লিঙ্গ : পুৰুষ	CZH3135588 ফটো উপলব্ধ
229 নাম : শতাদী শইকীয়া স্বামীৰ নাম: অভিজিত শইকীয়া ঘৰ নং : 303 বয়স : 38 লিঙ্গ : মহিলা	CZH3135599 ফটো উপলব্ধ	230 নাম : ময়ূৰী শইকীয়া স্বামীৰ নাম: চিত্ৰৰঞ্জন শইকীয়া ঘৰ নং : 303 বয়স : 37 লিঙ্গ : মহিলা	CZH3146870 ফটো উপলব্ধ	231 নাম : শতাদী বসু পিতাৰ নাম: সুৰজিৎ বসু ঘৰ নং : 308 বয়স : 42 লিঙ্গ : মহিলা	CZH3135646 ফটো উপলব্ধ
232 নাম : সাবিত্ৰী গোৱালা স্বামীৰ নাম: বিজয় গোৱালা ঘৰ নং : 305 বয়স : 38 লিঙ্গ : মহিলা	CZH3146676 ফটো উপলব্ধ	233 নাম : নিতু আগৰৱাল স্বামীৰ নাম: বিকাশ আগৰৱাল ঘৰ নং : 305 বয়স : 38 লিঙ্গ : মহিলা	CZH3146745 ফটো উপলব্ধ	234 নাম : নিশা আগৰৱাল পিতাৰ নাম: মংগেৰাম আগৰৱাল ঘৰ নং : 305 বয়স : 37 লিঙ্গ : মহিলা	CZH3146609 ফটো উপলব্ধ
235 নাম : চুমিত আগৰৱাল পিতাৰ নাম: মংগেৰাম আগৰৱাল ঘৰ নং : 305 বয়স : 34 লিঙ্গ : পুৰুষ	CZH3146632 ফটো উপলব্ধ	236 নাম : প্রভাত শৰ্মা পিতাৰ নাম: বন্ধন শৰ্মা ঘৰ নং : 305 বয়স : 33 লিঙ্গ : পুৰুষ	CZH0088765 ফটো উপলব্ধ	237 নাম : দয়ানন্দ দূৱৰা পিতাৰ নাম: উমীনন্দ ঘৰ নং : 305 বয়স : 86 লিঙ্গ : পুৰুষ	CZH3135657 ফটো উপলব্ধ
238 নাম : মংগীৰাম চাহৰীয়া পিতাৰ নাম: ওংকাৰমল ঘৰ নং : 305 বয়স : 64 লিঙ্গ : পুৰুষ	CZH3135704 ফটো উপলব্ধ	239 নাম : তাৰো দেৱী স্বামীৰ নাম: মংগীৰাম ঘৰ নং : 305 বয়স : 59 লিঙ্গ : মহিলা	CZH3135715 ফটো উপলব্ধ	240 নাম : পাৰ্বতী শৰ্মা স্বামীৰ নাম: বদন ঘৰ নং : 305 বয়স : 54 লিঙ্গ : মহিলা	CZH3135679 ফটো উপলব্ধ

241 নাম : বিজয় গৌৰালা পিতাৰ নাম: নদীয়া ঘৰ নং : ৩০৫ক বয়স : 43 লিঙ্গ : পুৰুষ	CZH3135680 ফটো উপলব্ধ	242 নাম : বিকাশ আগৰৱাল পিতাৰ নাম: মাংগেৰাম আগৰৱাল ঘৰ নং : ৩০৫থ বয়স : 40 লিঙ্গ : পুৰুষ	CZH1741191 ফটো উপলব্ধ	243 নাম : পল্লব কুমাৰ শৰ্মা পিতাৰ নাম: লেফ্ টেনেণ্ট খগেন্দ্ৰ নাথ শৰ্মা ঘৰ নং : 306কে বয়স : 66 লিঙ্গ : পুৰুষ	CZH3135793 ফটো উপলব্ধ
244 নাম : নীলিমা শৰ্মা স্বামীৰ নাম: পল্লব কুমাৰ শৰ্মা ঘৰ নং : 306কে বয়স : 62 লিঙ্গ : মহিলা	CZH3135873 ফটো উপলব্ধ	245 নাম : দুৰ্লভ শৰ্মা পিতাৰ নাম: খগেন্দ্ৰ ঘৰ নং : ৩০৬ক বয়স : 59 লিঙ্গ : পুৰুষ	CZH3135806 ফটো উপলব্ধ	246 নাম : জিলমিল শৰ্মা স্বামীৰ নাম: দুৰ্লভ ঘৰ নং : ৩০৬ক বয়স : 52 লিঙ্গ : মহিলা	CZH3135884 ফটো উপলব্ধ
E 247 নাম : বিমলচন্দ্ৰ পাল পিতাৰ নাম: চিত্তা হৰণ পাল ঘৰ নং : ৩০৭ বয়স : 90 লিঙ্গ : পুৰুষ	CZH3135895 ফটো উপলব্ধ	248 নাম : কল্যানী পাল স্বামীৰ নাম: বিমল ঘৰ নং : ৩০৭ বয়স : 83 লিঙ্গ : মহিলা	CZH3135908 ফটো উপলব্ধ	249 নাম : ৰঞ্জন পাল পিতাৰ নাম: বিমল চন্দ্ৰ পাল ঘৰ নং : 307 বয়স : 66 লিঙ্গ : পুৰুষ	SEW0103325 ফটো উপলব্ধ
250 নাম : লুসি পাল স্বামীৰ নাম: ৰঞ্জন ঘৰ নং : ৩০৭ বয়স : 60 লিঙ্গ : মহিলা	CZH3135920 ফটো উপলব্ধ	251 নাম : প্ৰণামীকা পাল পিতাৰ নাম: ৰঞ্জন পাল ঘৰ নং : ৩০৭ বয়স : 29 লিঙ্গ : মহিলা	CZH3146541 ফটো উপলব্ধ	252 নাম : সাৰদা দেৱী স্বামীৰ নাম: কৃষ্ণা মাহাতো ঘৰ নং : ৩০৮ বয়স : 48 লিঙ্গ : মহিলা	CZH0089177 ফটো উপলব্ধ
253 নাম : প্লাবিতা চাংকাকতি পিতাৰ নাম: মুনিন্দ্ৰ নাথ চাংকাকতি ঘৰ নং : 308 বয়স : 30 লিঙ্গ : মহিলা	CZH0243105 ফটো উপলব্ধ	254 নাম : সন্তোষ কুমাৰ মাহাতো পিতাৰ নাম: কৃষ্ণ মাহাতো ঘৰ নং : 308 বয়স : 20 লিঙ্গ : পুৰুষ	SEW0017962 ফটো উপলব্ধ	255 নাম : মুকেশ প্ৰসাদ পিতাৰ নাম: হৰিন্দ্ৰ প্ৰসাদ ঘৰ নং : ৩০৮ঘ বয়স : 34 লিঙ্গ : পুৰুষ	CZH0089268 ফটো উপলব্ধ
256 নাম : হৰিন্দ্ৰ প্ৰসাদ পিতাৰ নাম: শ্যামলাল ঘৰ নং : ৩০৮ঘ বয়স : 74 লিঙ্গ : পুৰুষ	CZH3136025 ফটো উপলব্ধ	257 নাম : সাদৰীলতা বৰুৱা স্বামীৰ নাম: যজ্ঞৰাম বৰুৱা ঘৰ নং : ৩০৮গ বয়স : 72 লিঙ্গ : মহিলা	CZH3136014 ফটো উপলব্ধ	258 নাম : মুনিন্দ্ৰ নাথ চাংকাকতি পিতাৰ নাম: নগেন্দ্ৰ ঘৰ নং : ৩০৮ঙ বয়স : 72 লিঙ্গ : পুৰুষ	CZH3136069 ফটো উপলব্ধ
259 নাম : সীতা দেৱী স্বামীৰ নাম: হৰিন্দ্ৰ ঘৰ নং : ৩০৮ঘ বয়স : 69 লিঙ্গ : মহিলা	CZH3136036 ফটো উপলব্ধ	260 নাম : লখিমি চাংকাকতি স্বামীৰ নাম: মুনিন্দ্ৰ ঘৰ নং : ৩০৮ঙ বয়স : 59 লিঙ্গ : মহিলা	CZH3136070 ফটো উপলব্ধ	261 নাম : দিগন্ত বৰুৱা পিতাৰ নাম: যজ্ঞৰাম ঘৰ নং : ৩০৮গ বয়স : 55 লিঙ্গ : পুৰুষ	CZH3135953 ফটো উপলব্ধ
262 নাম : ধৰ্মেশ্বৰ বৰুৱা পিতাৰ নাম: জাগৰিৰাম বৰুৱা ঘৰ নং : ৩০৮গ বয়স : 49 লিঙ্গ : পুৰুষ	CZH3135975 ফটো উপলব্ধ	263 নাম : অনিল বৰুৱা পিতাৰ নাম: যজ্ঞৰাম ঘৰ নং : ৩০৮গ বয়স : 46 লিঙ্গ : পুৰুষ	CZH3135997 ফটো উপলব্ধ	264 নাম : কৰবী বৰুৱা স্বামীৰ নাম: দিগন্ত ঘৰ নং : ৩০৮গ বয়স : 45 লিঙ্গ : মহিলা	CZH3135964 ফটো উপলব্ধ
265 নাম : সন্তোষ প্ৰসাদ পিতাৰ নাম: হৰিন্দ্ৰ ঘৰ নং : ৩০৮ঘ বয়স : 43 লিঙ্গ : পুৰুষ	CZH3136047 ফটো উপলব্ধ	266 নাম : জোনমণি বৰুৱা স্বামীৰ নাম: অনিল বৰুৱা ঘৰ নং : ৩০৮গ বয়স : 41 লিঙ্গ : মহিলা	CZH3136003 ফটো উপলব্ধ	267 নাম : জ্ঞানী বৰুৱা স্বামীৰ নাম: ধৰ্মেশ্বৰ ঘৰ নং : ৩০৮গ বয়স : 41 লিঙ্গ : মহিলা	CZH3135986 ফটো উপলব্ধ
268 নাম : আনন্দ প্ৰসাদ পিতাৰ নাম: হৰিন্দ্ৰ ঘৰ নং : ৩০৮ঘ বয়স : 39 লিঙ্গ : পুৰুষ	CZH3136058 ফটো উপলব্ধ	269 নাম : আঁচল সিং পিতাৰ নাম: ৰাজ সিং ঘৰ নং : 309 ক বয়স : 23 লিঙ্গ : মহিলা	SEW0011544 ফটো উপলব্ধ	270 নাম : ৰাজ সিং পিতাৰ নাম: বিদ্যা সগৰ সিং ঘৰ নং : ৩০৯ক বয়স : 44 লিঙ্গ : পুৰুষ	CZH3136081 ফটো উপলব্ধ

271 নাম : সংতোষী সিং স্বামীৰ নাম: ৰাজ সিং ঘৰ নং : ৩০৯ক বয়স : 40 লিঙ্গ : মহিলা	CZH3136092 ফটো উপলব্ধ	272 নাম : উষাৰানী ডেকা স্বামীৰ নাম: যমুনা ঘৰ নং : ৩২০ বয়স : 64 লিঙ্গ : মহিলা	CZH3136116 ফটো উপলব্ধ	273 নাম : কনক ডেকা পিতাৰ নাম: আনন্দৰাম ঘৰ নং : ৩২০ বয়স : 62 লিঙ্গ : পুৰুষ	CZH3136127 ফটো উপলব্ধ
274 নাম : মিনতি ডেকা স্বামীৰ নাম: ভূৱনেশ্বৰ ডেকা ঘৰ নং : ৩১০ বয়স : 44 লিঙ্গ : মহিলা	CZH0090209 ফটো উপলব্ধ	275 নাম : নিৰ্মালী ডেকা পিতাৰ নাম: যমুনা ডেকা ঘৰ নং : ৩১০ বয়স : 35 লিঙ্গ : মহিলা	CZH3136149 ফটো উপলব্ধ	276 নাম : লক্ষীন্দৰ প্ৰসাদ পিতাৰ নাম: মহাবীৰ সিং ঘৰ নং : ৩১১ বয়স : 35 লিঙ্গ : পুৰুষ	CZH3136161 ফটো উপলব্ধ
277 নাম : পাৰবীনা দেৱী স্বামীৰ নাম: লক্ষীন্দৰ প্ৰচাদ ঘৰ নং : 311 বয়স : 31 লিঙ্গ : মহিলা	CZH1796937 ফটো উপলব্ধ	278 নাম : মমতা দেৱী সিং স্বামীৰ নাম: লক্ষীন্দৰ প্ৰসাদ সিং ঘৰ নং : 311 বয়স : 30 লিঙ্গ : মহিলা	CZH0090456 ফটো উপলব্ধ	279 নাম : অতিংডম দে পিতাৰ নাম: খগেশ্বৰ ডে ঘৰ নং : 311ক বয়স : 28 লিঙ্গ : পুৰুষ	CZH0506246 ফটো উপলব্ধ
280 নাম : জ্যোতি গুপ্তা স্বামীৰ নাম: ৰাজু গুপ্তা ঘৰ নং : ৩১১ বয়স : 27 লিঙ্গ : মহিলা	CZH0090548 ফটো উপলব্ধ	281 নাম : অচিন্তন দে পিতাৰ নাম: অনিল দে ঘৰ নং : 311 বয়স : 27 লিঙ্গ : পুৰুষ	CZH0423566 ফটো উপলব্ধ	282 নাম : অঞ্জলি দে পিতাৰ নাম: অনিল দে ঘৰ নং : 311 বয়স : 25 লিঙ্গ : মহিলা	CZH0423434 ফটো উপলব্ধ
283 নাম : খগেশ্বৰ দে পিতাৰ নাম: সুৰেন দে ঘৰ নং : ৩১১ক বয়স : 69 লিঙ্গ : পুৰুষ	CZH3136183 ফটো উপলব্ধ	284 নাম : সুৰেখা দে স্বামীৰ নাম: খগেশ্বৰ ঘৰ নং : ৩১১ক বয়স : 54 লিঙ্গ : মহিলা	CZH3136194 ফটো উপলব্ধ	285 নাম : অনিল দে পিতাৰ নাম: সুৰঞ্জন ঘৰ নং : ৩১১ক বয়স : 54 লিঙ্গ : পুৰুষ	CZH3136207 ফটো উপলব্ধ
286 নাম : মঞ্জু দে স্বামীৰ নাম: অনিল ঘৰ নং : ৩১১ক বয়স : 45 লিঙ্গ : মহিলা	CZH3136218 ফটো উপলব্ধ	287 নাম : উপেন্দ্ৰ প্ৰসাদ পিতাৰ নাম: মহাবীৰ সিং ঘৰ নং : ৩১১গ বয়স : 39 লিঙ্গ : পুৰুষ	CZH3136241 ফটো উপলব্ধ	288 নাম : অনামিকা দে পাল স্বামীৰ নাম: প্ৰবিন পাল ঘৰ নং : ৩১১ক বয়স : 34 লিঙ্গ : মহিলা	CZH3136172 ফটো উপলব্ধ
289 নাম : অৰিন্দম দে পিতাৰ নাম: খগেশ্বৰ দে ঘৰ নং : ৩১১ক বয়স : 29 লিঙ্গ : পুৰুষ	CZH1683063 ফটো উপলব্ধ	290 নাম : ৰৌচন সিং পিতাৰ নাম: চন্দ্ৰমা সিং ঘৰ নং : ৩১২ বয়স : 38 লিঙ্গ : পুৰুষ	CZH0090589 ফটো উপলব্ধ	291 নাম : অম্বিতা সিং স্বামীৰ নাম: ৰৌচন সিং ঘৰ নং : ৩১২ বয়স : 34 লিঙ্গ : মহিলা	CZH3146596 ফটো উপলব্ধ
292 নাম : ৰতন চন্দ্ৰ দাস পিতাৰ নাম: ৰবি চন্দ্ৰ দাস ঘৰ নং : ৩১২ক বয়স : 53 লিঙ্গ : পুৰুষ	CZH3136376 ফটো উপলব্ধ	293 নাম : মোহন সিং পিতাৰ নাম: যমুনা সিং ঘৰ নং : ৩১২জ বয়স : 52 লিঙ্গ : পুৰুষ	CZH3136332 ফটো উপলব্ধ	294 নাম : পম্পি দাস স্বামীৰ নাম: ৰতন চন্দ্ৰ দাস ঘৰ নং : ৩১২ক বয়স : 45 লিঙ্গ : মহিলা	CZH3136387 ফটো উপলব্ধ
295 নাম : লুবকে সিং পিতাৰ নাম: চন্দ্ৰিকা ঘৰ নং : ৩১৫ক বয়স : 66 লিঙ্গ : পুৰুষ	CZH3136401 ফটো উপলব্ধ	296 নাম : লালু দেৱী স্বামীৰ নাম: লুবকে ঘৰ নং : ৩১৫ক বয়স : 62 লিঙ্গ : মহিলা	CZH3136398 ফটো উপলব্ধ	297 নাম : কৃষ্ণমণি চুতীয়া স্বামীৰ নাম: হৰেণ চুতীয়া ঘৰ নং : ৩১৬ বয়স : 29 লিঙ্গ : মহিলা	CZH3146825 ফটো উপলব্ধ
298 নাম : মহেন্দ্ৰ চুতীয়া পিতাৰ নাম: গোপিয়া ঘৰ নং : ৩১৬ক বয়স : 66 লিঙ্গ : পুৰুষ	CZH3136489 ফটো উপলব্ধ	299 নাম : ফুলমা চুতীয়া স্বামীৰ নাম: মহেন্দ্ৰ ঘৰ নং : ৩১৬ক বয়স : 62 লিঙ্গ : মহিলা	CZH3136490 ফটো উপলব্ধ	E 300 নাম : হৰেণ চুতীয়া পিতাৰ নাম: মহেন্দ্ৰ ঘৰ নং : ৩১৬ক বয়স : 38 লিঙ্গ : পুৰুষ	CZH3136478 ফটো উপলব্ধ

301 নাম : মনোজ আগৰৱাল পিতাৰ নাম: মহেন্দ্ৰ কুমাৰ আগৰৱাল গাৰ্গ ঘৰ নং : ৩১৭ বয়স : 49 লিঙ্গ : পুৰুষ	CZH0091546 ফটো উপলব্ধ	302 নাম : মনি কান্ত পিতাৰ নাম: ৰবিন্দ্ৰ চৌহান ঘৰ নং : ৩১৭ বয়স : 43 লিঙ্গ : পুৰুষ	CZH0091595 ফটো উপলব্ধ	303 নাম : অলকেশ বৰুৱা পিতাৰ নাম: ভৱেন বৰুৱা ঘৰ নং : ৩১৭ ক বয়স : 26 লিঙ্গ : পুৰুষ	CZH0221515 ফটো উপলব্ধ
304 নাম : প্ৰিয়াংশু বৰুৱা পিতাৰ নাম: অমৰ জ্যোতি বৰুৱা ঘৰ নং : 317খ বয়স : 20 লিঙ্গ : পুৰুষ	SEW0016139 ফটো উপলব্ধ	305 নাম : অমৰ জ্যোতি বৰুৱা পিতাৰ নাম: নগেন্দ্ৰ নাথ ঘৰ নং : ৩১৭খ বয়স : 59 লিঙ্গ : পুৰুষ	CZH3136558 ফটো উপলব্ধ	306 নাম : ভবেন বৰুৱা পিতাৰ নাম: ৰবিন্দ্ৰ নাথ ঘৰ নং : ৩১৭ক বয়স : 54 লিঙ্গ : পুৰুষ	CZH3136536 ফটো উপলব্ধ
307 নাম : জুনমণি বৰুৱা স্বামীৰ নাম: ভবেন ঘৰ নং : ৩১৭ক বয়স : 49 লিঙ্গ : মহিলা	CZH3136547 ফটো উপলব্ধ	308 নাম : ৰাণীমা বৰুৱা স্বামীৰ নাম: অমৰ জ্যোতি ঘৰ নং : ৩১৭খ বয়স : 44 লিঙ্গ : মহিলা	CZH3136569 ফটো উপলব্ধ	309 নাম : দ্বীপেন দাস পিতাৰ নাম: দীৰ্ঘেশ্বৰ ঘৰ নং : ৩১৮ বয়স : 69 লিঙ্গ : পুৰুষ	CZH3136570 ফটো উপলব্ধ
310 নাম : ৰীনা দাস স্বামীৰ নাম: দিপেন ঘৰ নং : ৩১৮ বয়স : 62 লিঙ্গ : মহিলা	CZH3136581 ফটো উপলব্ধ	311 নাম : প্লাবিতা দাস পিতাৰ নাম: দিপেন ঘৰ নং : ৩১৮ বয়স : 40 লিঙ্গ : মহিলা	CZH3136592 ফটো উপলব্ধ	312 নাম : ভাৰ্গৱ দাস পিতাৰ নাম: দিপেন ঘৰ নং : ৩১৮ বয়স : 38 লিঙ্গ : পুৰুষ	CZH3136605 ফটো উপলব্ধ
E 313 নাম : সৰোজ বৰঠাকুৰ স্বামীৰ নাম: ৰমাকান্ত ঘৰ নং : ৩২০ বয়স : 84 লিঙ্গ : মহিলা	CZH3136616 ফটো উপলব্ধ	314 নাম : মঞ্জলা বৰঠাকুৰ পিতাৰ নাম: ৰমাকান্ত ঘৰ নং : ৩২০ বয়স : 58 লিঙ্গ : মহিলা	CZH3136627 ফটো উপলব্ধ	315 নাম : জয়ন্ত বৰঠাকুৰ পিতাৰ নাম: ৰমাকান্ত ঘৰ নং : ৩২০ বয়স : 56 লিঙ্গ : পুৰুষ	CZH3136638 ফটো উপলব্ধ
316 নাম : অজন্তা বৰঠাকুৰ স্বামীৰ নাম: জয়ন্ত বৰঠাকুৰ ঘৰ নং : ৩২০ বয়স : 54 লিঙ্গ : মহিলা	CZH3136661 ফটো উপলব্ধ	317 নাম : প্ৰশান্ত বৰঠাকুৰ পিতাৰ নাম: ৰমাকান্ত ঘৰ নং : ৩২০ বয়স : 53 লিঙ্গ : পুৰুষ	CZH3136649 ফটো উপলব্ধ	318 নাম : ৰপাঞ্জলী বৰঠাকুৰ স্বামীৰ নাম: প্ৰশান্ত ঘৰ নং : ৩২০ বয়স : 44 লিঙ্গ : মহিলা	CZH3136650 ফটো উপলব্ধ
319 নাম : ডিকমন বৰঠাকুৰ পিতাৰ নাম: জয়ন্ত বৰঠাকুৰ ঘৰ নং : ৩২০ বয়স : 30 লিঙ্গ : পুৰুষ	CZH3146494 ফটো উপলব্ধ	320 নাম : ধনৰাজ শৰ্মা পিতাৰ নাম: জগন্নাথ ঘৰ নং : ৩২১ক বয়স : 70 লিঙ্গ : পুৰুষ	CZH3136683 ফটো উপলব্ধ	321 নাম : মায়াবতী শৰ্মা স্বামীৰ নাম: ধনৰাজ ঘৰ নং : ৩২১ক বয়স : 66 লিঙ্গ : মহিলা	CZH3136694 ফটো উপলব্ধ
322 নাম : মমিশ শৰ্মা পিতাৰ নাম: ধনৰাজ ঘৰ নং : ৩২১ক বয়স : 43 লিঙ্গ : পুৰুষ	CZH3136707 ফটো উপলব্ধ	323 নাম : মিনাক্ষী শৰ্মা স্বামীৰ নাম: মমিশ ঘৰ নং : ৩২১ক বয়স : 41 লিঙ্গ : মহিলা	CZH3136672 ফটো উপলব্ধ	324 নাম : সুধা শৰ্মা পিতাৰ নাম: দামোদৰজী ঘৰ নং : ৩২১গ বয়স : 38 লিঙ্গ : মহিলা	CZH3136718 ফটো উপলব্ধ
325 নাম : কুলদীপ সিং পিতাৰ নাম: মাঘৰ ঘৰ নং : ৩২২ বয়স : 69 লিঙ্গ : পুৰুষ	CZH3136730 ফটো উপলব্ধ	326 নাম : ৰুপেন্দ্ৰ সিং স্বামীৰ নাম: কুলদীপ ঘৰ নং : ৩২২ বয়স : 64 লিঙ্গ : মহিলা	CZH3136741 ফটো উপলব্ধ	327 নাম : সন্তোষ কোঁৱৰ পিতাৰ নাম: কুলদীপ সিং ঘৰ নং : ৩২২ বয়স : 35 লিঙ্গ : মহিলা	CZH0093138 ফটো উপলব্ধ
328 নাম : যুৱৰাজ সিং পিতাৰ নাম: কুলদীপ সিং ঘৰ নং : ৩২২ বয়স : 28 লিঙ্গ : পুৰুষ	CZH0093187 ফটো উপলব্ধ	329 নাম : নাহৰনামী চনদ প্ৰসাদ পিতাৰ নাম: সয়ু ঘৰ নং : ৩২৩ বয়স : 67 লিঙ্গ : পুৰুষ	CZH3136752 ফটো উপলব্ধ	330 নাম : নন্দাদেৱী সাহ স্বামীৰ নাম: নাহৰনামী চনদ ঘৰ নং : ৩২৩ বয়স : 64 লিঙ্গ : মহিলা	CZH3136763 ফটো উপলব্ধ

# 331 নাম : কুশনাথ সাহ পিতাৰ নাম: ৰামনাৰায়ন ঘৰ নং : 430 বয়স : 54 লিঙ্গ : পুৰুষ	CZH3136785 ফটো উপলব্ধ	# 332 নাম : নাগেন্দ্ৰ সাহ পিতাৰ নাম: ৰঘোনাথ সাহ ঘৰ নং : 432 বয়স : 54 লিঙ্গ : পুৰুষ	CZH1682877 ফটো উপলব্ধ	333 নাম : বিপিন বিহাৰি সিং পিতাৰ নাম: ৰাম প্ৰচাদ সিং ঘৰ নং : 323 বয়স : 53 লিঙ্গ : পুৰুষ	CZH0521237 ফটো উপলব্ধ
334 নাম : ওমৰাৱতী দেৱী সাহ স্বামীৰ নাম: কৃষ্ণনাথ সাহ ঘৰ নং : 323 বয়স : 50 লিঙ্গ : মহিলা	CZH1682833 ফটো উপলব্ধ	# 335 নাম : কান্তি দেৱী অন্যান্য: নগেন্দ্ৰ শাহ ঘৰ নং : 433 বয়স : 50 লিঙ্গ : মহিলা	CZH1393941 ফটো উপলব্ধ	# 336 নাম : শিউনাথ সাহ পিতাৰ নাম: ৰামনাৰায়ন ঘৰ নং : 431 বয়স : 49 লিঙ্গ : পুৰুষ	CZH3136796 ফটো উপলব্ধ
# 337 নাম : আশা দেৱী সাহ স্বামীৰ নাম: শিওনাথ সাহ ঘৰ নং : 431 বয়স : 48 লিঙ্গ : মহিলা	CZH1682844 ফটো উপলব্ধ	# 338 নাম : সগৰ মাহাত অন্যান্য: নগেন্দ্ৰ শাহ ঘৰ নং : 433 বয়স : 48 লিঙ্গ : পুৰুষ	CZH1382050 ফটো উপলব্ধ	# 339 নাম : অনীতা দেৱী স্বামীৰ নাম: নাগেন্দ্ৰ শাহ ঘৰ নং : 432 বয়স : 47 লিঙ্গ : মহিলা	CZH0242974 ফটো উপলব্ধ
# 340 নাম : শংকৰ সাহ পিতাৰ নাম: শিৱপুজন সাহ ঘৰ নং : 435 বয়স : 46 লিঙ্গ : পুৰুষ	CZH1682855 ফটো উপলব্ধ	# 341 নাম : ললিতা দেৱী স্বামীৰ নাম: শংকৰ সাহ ঘৰ নং : 435 বয়স : 44 লিঙ্গ : মহিলা	CZH1682866 ফটো উপলব্ধ	342 নাম : ৰাজেন্দ্ৰ প্ৰচাদ শাহ পিতাৰ নাম: নাহেৰ নামিচংদ শাহ ঘৰ নং : 323 বয়স : 40 লিঙ্গ : পুৰুষ	CZH3136774 ফটো উপলব্ধ
343 নাম : অমি বাৰ্মা সাহ স্বামীৰ নাম: ৰাজেন্দ্ৰ প্ৰসাদ সাহ ঘৰ নং : 323 বয়স : 37 লিঙ্গ : মহিলা	CZH1682764 ফটো উপলব্ধ	344 নাম : সঞ্জীৱকুমাৰ সাহ পিতাৰ নাম: নাহেৰ নামিচংদ প্ৰচাদ ঘৰ নং : 323 বয়স : 37 লিঙ্গ : পুৰুষ	CZH3136810 ফটো উপলব্ধ	# 345 নাম : মোহন সাহ পিতাৰ নাম: শ্ৰীৰপুজন সাহ ঘৰ নং : 434 বয়স : 36 লিঙ্গ : পুৰুষ	CZH0243584 ফটো উপলব্ধ
346 নাম : অৰনকুমাৰ সাহ পিতাৰ নাম: নাহেৰ নেমীচন্দ্ৰ সাহ ঘৰ নং : 323 বয়স : 33 লিঙ্গ : পুৰুষ	CZH3136821 ফটো উপলব্ধ	# 347 নাম : ৰিংকু দেৱী স্বামীৰ নাম: মোহন শাহ ঘৰ নং : 434 বয়স : 31 লিঙ্গ : মহিলা	CZH0242313 ফটো উপলব্ধ	# 348 নাম : জগদীশ শাহ পিতাৰ নাম: শিবনাথ শাহ ঘৰ নং : 431 বয়স : 31 লিঙ্গ : পুৰুষ	CZH3146654 ফটো উপলব্ধ
# 349 নাম : কুশন কুমাৰ সাহ পিতাৰ নাম: নাগেন্দ্ৰ সাহ ঘৰ নং : 432 বয়স : 30 লিঙ্গ : পুৰুষ	CZH0243030 ফটো উপলব্ধ	# 350 নাম : ৰাম নিৱাস সাহ পিতাৰ নাম: শিৱ নাথ সাহ ঘৰ নং : 431 বয়স : 28 লিঙ্গ : পুৰুষ	CZH0093286 ফটো উপলব্ধ	# 351 নাম : মুকেশ শাহ পিতাৰ নাম: শংকৰ শাহ ঘৰ নং : 435 বয়স : 23 লিঙ্গ : পুৰুষ	CZH0541243 ফটো উপলব্ধ
# 352 নাম : ৰাজেশ কুমাৰ সাহ পিতাৰ নাম: শংকৰ সাহ ঘৰ নং : 435 বয়স : 21 লিঙ্গ : পুৰুষ	SEW0014191 ফটো উপলব্ধ	353 নাম : তনভি শৰ্মা পিতাৰ নাম: দামোদৰ শৰ্মা ঘৰ নং : 328 বয়স : 29 লিঙ্গ : মহিলা	CZH0270587 ফটো উপলব্ধ	354 নাম : দামোদৰজী শৰ্মা পিতাৰ নাম: সত্য নাৰায়ণ শৰ্মা ঘৰ নং : 328 বয়স : 64 লিঙ্গ : পুৰুষ	CZH3136832 ফটো উপলব্ধ
355 নাম : ৰেখাদেৱী শৰ্মা স্বামীৰ নাম: দামোদৰজী ঘৰ নং : 328 বয়স : 55 লিঙ্গ : মহিলা	CZH3136843 ফটো উপলব্ধ	E 356 নাম : প্ৰমিলা বৰগোহাঁই স্বামীৰ নাম: মহেন্দ্ৰ ঘৰ নং : 325 বয়স : 47 লিঙ্গ : মহিলা	CZH3136854 ফটো উপলব্ধ	357 নাম : নয়নমণি বৰগোহাঁই স্বামীৰ নাম: অসীম বৰগোহাঁই ঘৰ নং : 325 বয়স : 47 লিঙ্গ : মহিলা	CZH3136901 ফটো উপলব্ধ
358 নাম : প্ৰনব বৰগোহাঁই পিতাৰ নাম: মহেন্দ্ৰ নাথ বৰগোহাঁই ঘৰ নং : 325 বয়স : 47 লিঙ্গ : পুৰুষ	CZH3136865 ফটো উপলব্ধ	359 নাম : নীলাক্ষী বৰগোহাঁই স্বামীৰ নাম: প্ৰনব ঘৰ নং : 325 বয়স : 45 লিঙ্গ : মহিলা	CZH3136876 ফটো উপলব্ধ	360 নাম : মানন বৰগোহাঁই পিতাৰ নাম: মহেন্দ্ৰ ঘৰ নং : 325 বয়স : 45 লিঙ্গ : পুৰুষ	CZH3136887 ফটো উপলব্ধ

361 নাম : অসীম বৰগোহাঁই পিতাৰ নাম: মহেন্দ্ৰ ঘৰ নং : 325 বয়স : 44 লিঙ্গ : পুৰুষ	CZH3136898 ফটো উপলব্ধ	362 নাম : বিবেক বৰগোহাঁই পিতাৰ নাম: প্ৰনব বৰগোহাঁই ঘৰ নং : 325 বয়স : 26 লিঙ্গ : পুৰুষ	CZH0436964 ফটো উপলব্ধ	E 363 নাম : হাতীমল জৈন পিতাৰ নাম: হনুমানমল ঘৰ নং : 326 বয়স : 99 লিঙ্গ : পুৰুষ	CZH3136912 ফটো উপলব্ধ
E 364 নাম : কমলা দেৱী স্বামীৰ নাম: হাতীমল ঘৰ নং : 326 বয়স : 86 লিঙ্গ : মহিলা	CZH3136923 ফটো উপলব্ধ	365 নাম : বিনোদ কুমাৰ জৈন পিতাৰ নাম: হাতীমল জৈন ঘৰ নং : 326 বয়স : 63 লিঙ্গ : পুৰুষ	CZH3136934 ফটো উপলব্ধ	366 নাম : মনি জৈন স্বামীৰ নাম: বিনোদ কুমাৰ ঘৰ নং : 326 বয়স : 56 লিঙ্গ : মহিলা	CZH3136945 ফটো উপলব্ধ
367 নাম : চৌনম জৈন পিতাৰ নাম: বিনোদ জৈন ঘৰ নং : 326 বয়স : 33 লিঙ্গ : মহিলা	CZH3146610 ফটো উপলব্ধ	368 নাম : পিযূচ জৈন পিতাৰ নাম: বিনোদ কুমাৰ জৈন ঘৰ নং : 326 বয়স : 30 লিঙ্গ : পুৰুষ	CZH0270686 ফটো উপলব্ধ	369 নাম : আয়ুশ জৈন পিতাৰ নাম: বিনোদ কুমাৰ জৈন ঘৰ নং : 326 বয়স : 28 লিঙ্গ : পুৰুষ	CZH0270678 ফটো উপলব্ধ
370 নাম : ৰিতিক শৰ্মা পিতাৰ নাম: ওম প্ৰকাশ শৰ্মা ঘৰ নং : 327 বয়স : 28 লিঙ্গ : পুৰুষ	CZH0486670 ফটো উপলব্ধ	371 নাম : শুভাশীষ শৰ্মা পিতাৰ নাম: হেমন্ত শৰ্মা ঘৰ নং : 327 ক বয়স : 29 লিঙ্গ : পুৰুষ	SEW0134023 ফটো উপলব্ধ	372 নাম : সৌৰভ শৰ্মা পিতাৰ নাম: হেমন্ত শৰ্মা ঘৰ নং : 327 ক বয়স : 26 লিঙ্গ : পুৰুষ	SEW0133496 ফটো উপলব্ধ
373 নাম : ভগবান শৰ্মা পিতাৰ নাম: পুৰুষোত্তম শৰ্মা ঘৰ নং : 327KA বয়স : 36 লিঙ্গ : পুৰুষ	CZH0244152 ফটো উপলব্ধ	374 নাম : নাৰায়ণ ছেত্ৰী পিতাৰ নাম: গুপ্তা বাহাদুৰ ছেত্ৰী ঘৰ নং : 327খ বয়স : 29 লিঙ্গ : পুৰুষ	SEW0016154 ফটো উপলব্ধ	375 নাম : গংগা ছেত্ৰী স্বামীৰ নাম: নাৰায়ণ ছেত্ৰী ঘৰ নং : 327খো বয়স : 26 লিঙ্গ : মহিলা	SEW0142471 ফটো উপলব্ধ
376 নাম : উষা কুমাৰী ছেত্ৰী পিতাৰ নাম: গুপ্তা বাহাদুৰ ছেত্ৰী ঘৰ নং : 327ক বয়স : 20 লিঙ্গ : মহিলা	SEW0012591 ফটো উপলব্ধ	377 নাম : গুপ্ত বাহাদুৰ ছেত্ৰী পিতাৰ নাম: বলবাহাদুৰ ঘৰ নং : 327খ বয়স : 59 লিঙ্গ : পুৰুষ	CZH3137040 ফটো উপলব্ধ	378 নাম : দীপক মজুমদাৰ পিতাৰ নাম: সুৰেণ ঘৰ নং : 327গ বয়স : 59 লিঙ্গ : পুৰুষ	CZH3137108 ফটো উপলব্ধ
379 নাম : হেমন্ত শৰ্মা পিতাৰ নাম: সত্য নাৰায়ণ ঘৰ নং : 327ক বয়স : 54 লিঙ্গ : পুৰুষ	CZH3136990 ফটো উপলব্ধ	380 নাম : ভাৰতী ছেত্ৰী স্বামীৰ নাম: গুপ্তবাহাদুৰ ঘৰ নং : 327খ বয়স : 54 লিঙ্গ : মহিলা	CZH3137051 ফটো উপলব্ধ	381 নাম : ওম প্ৰকাশ শৰ্মা পিতাৰ নাম: সত্যনাৰায়ণ শৰ্মা ঘৰ নং : 327ক বয়স : 54 লিঙ্গ : পুৰুষ	CZH3136978 ফটো উপলব্ধ
382 নাম : ভাৰতী শৰ্মা স্বামীৰ নাম: হেমন্ত ঘৰ নং : 327খ বয়স : 49 লিঙ্গ : মহিলা	CZH3137006 ফটো উপলব্ধ	383 নাম : হৰিকিচন শৰ্মা পিতাৰ নাম: সত্য নাৰায়ণ ঘৰ নং : 327ক বয়স : 46 লিঙ্গ : পুৰুষ	CZH3137028 ফটো উপলব্ধ	384 নাম : মনিকা শৰ্মা স্বামীৰ নাম: ওমপ্ৰকাশ ঘৰ নং : 327ক বয়স : 44 লিঙ্গ : মহিলা	CZH3137017 ফটো উপলব্ধ
D 385 নাম : চিত্ৰবাহাদুৰ চেত্ৰী পিতাৰ নাম: বলবাহাদুৰ ঘৰ নং : 327খ বয়স : 44 লিঙ্গ : পুৰুষ	CZH3137062 ফটো উপলব্ধ	386 নাম : মামণি মজুমদাৰ স্বামীৰ নাম: দীপক ঘৰ নং : 327গ বয়স : 44 লিঙ্গ : মহিলা	CZH3137119 ফটো উপলব্ধ	387 নাম : লীলাদেৱী শৰ্মা স্বামীৰ নাম: হৰিকিচন ঘৰ নং : 327ক বয়স : 41 লিঙ্গ : মহিলা	CZH3137039 ফটো উপলব্ধ
D 388 নাম : লকবাহাদুৰ চেত্ৰী পিতাৰ নাম: বলবাহাদুৰ ঘৰ নং : 327খ বয়স : 41 লিঙ্গ : পুৰুষ	CZH3137073 ফটো উপলব্ধ	D 389 নাম : ৰাধাবাহাদুৰ চেত্ৰী স্বামীৰ নাম: চিত্ৰবাহাদুৰ ঘৰ নং : 327খ বয়স : 41 লিঙ্গ : মহিলা	CZH3137084 ফটো উপলব্ধ	D 390 নাম : শানবাহাদুৰ চেত্ৰী স্বামীৰ নাম: লকবাহাদুৰ ঘৰ নং : 327খ বয়স : 39 লিঙ্গ : মহিলা	CZH3137095 ফটো উপলব্ধ

391 নাম : প্রদীপ শৰ্মা পিতাৰ নাম: ঘন শ্যাম শৰ্মা ঘৰ নং : ৩২৭ক বয়স : 38 লিঙ্গ : পুৰুষ	CZH3136989 ফটো উপলব্ধ	392 নাম : অনৰাগ চমুৱা পিতাৰ নাম: প্রেচিভাছ চমুৱা ঘৰ নং : 328 ক বয়স : 20 লিঙ্গ : পুৰুষ	SEW0017988 ফটো উপলব্ধ	393 নাম : কৃষ্ণ চমুৱা পিতাৰ নাম: দেবেন ঘৰ নং : ৩২৮ক বয়স : 63 লিঙ্গ : পুৰুষ	CZH3137142 ফটো উপলব্ধ
394 নাম : বলীন চমুৱা পিতাৰ নাম: দেবেন ঘৰ নং : ৩২৮ক বয়স : 61 লিঙ্গ : পুৰুষ	CZH3137131 ফটো উপলব্ধ	395 নাম : জ্যোৎস্না চমুৱা স্বামীৰ নাম: কৃষ্ণ ঘৰ নং : ৩২৮ক বয়স : 59 লিঙ্গ : মহিলা	CZH3137153 ফটো উপলব্ধ	396 নাম : প্রেচিভাছ চমুৱা পিতাৰ নাম: দেবেন ঘৰ নং : ৩২৮ক বয়স : 51 লিঙ্গ : পুৰুষ	CZH3137164 ফটো উপলব্ধ
397 নাম : বন্দনা চমুৱা স্বামীৰ নাম: প্রেচিভাছ ঘৰ নং : ৩২৮ক বয়স : 46 লিঙ্গ : মহিলা	CZH3137175 ফটো উপলব্ধ	398 নাম : দীপ্তী বৰুৱা স্বামীৰ নাম: কুল ঘৰ নং : ৩২৯ বয়স : 61 লিঙ্গ : মহিলা	CZH3137186 ফটো উপলব্ধ	399 নাম : বিতুপন বৰুৱা পিতাৰ নাম: কুল ঘৰ নং : ৩২৯ বয়স : 41 লিঙ্গ : পুৰুষ	CZH3137197 ফটো উপলব্ধ
400 নাম : মনজিত বৰুৱা স্বামীৰ নাম: বিতুপন বৰুৱা ঘৰ নং : ৩২৯ বয়স : 29 লিঙ্গ : মহিলা	CZH0270835 ফটো উপলব্ধ	401 নাম : বিকাশ জৈন পিতাৰ নাম: মহেন্দ্ৰ ঘৰ নং : ৩২৯খ বয়স : 47 লিঙ্গ : পুৰুষ	CZH3137255 ফটো উপলব্ধ	402 নাম : নিতু জৈন স্বামীৰ নাম: বিকাশ ঘৰ নং : ৩২৯খ বয়স : 43 লিঙ্গ : মহিলা	CZH3137266 ফটো উপলব্ধ
403 নাম : অবতাৰ সিং পিতাৰ নাম: প্ৰিতম ঘৰ নং : ৩৩১ক বয়স : 61 লিঙ্গ : পুৰুষ	CZH3137335 ফটো উপলব্ধ	404 নাম : দলবীৰ কৌৰ স্বামীৰ নাম: অবতাৰ ঘৰ নং : ৩৩১ক বয়স : 57 লিঙ্গ : মহিলা	CZH3137346 ফটো উপলব্ধ	405 নাম : হৰপ্ৰীত সিং পিতাৰ নাম: অবতাৰ সিং ঘৰ নং : ৩৩১ক বয়স : 39 লিঙ্গ : পুৰুষ	CZH3137357 ফটো উপলব্ধ
406 নাম : অশোক দাস পিতাৰ নাম: তিনকাৰী ঘৰ নং : ৩৩৩ বয়স : 92 লিঙ্গ : পুৰুষ	CZH3137380 ফটো উপলব্ধ	407 নাম : অনিতা দাস স্বামীৰ নাম: অশোক দাস ঘৰ নং : ৩৩৩ বয়স : 37 লিঙ্গ : মহিলা	CZH1683121 ফটো উপলব্ধ	E 408 নাম : তাৰিণী দাস পিতাৰ নাম: অধৰ্চৰণ ঘৰ নং : ৩৩৪ বয়স : ৪৭ লিঙ্গ : পুৰুষ	CZH3137391 ফটো উপলব্ধ
E 409 নাম : জ্যোতস্না ৰাণী দাস স্বামীৰ নাম: তাৰিণী ঘৰ নং : ৩৩৪ বয়স : ৭৭ লিঙ্গ : মহিলা	CZH3137404 ফটো উপলব্ধ	D 410 নাম : শিখা বিশ্বাস স্বামীৰ নাম: নাৰায়ন ঘৰ নং : ৩৩৪ বয়স : 64 লিঙ্গ : মহিলা	CZH3137471 ফটো উপলব্ধ	411 নাম : বিপুল দাস পিতাৰ নাম: তাৰিণী ঘৰ নং : ৩৩৪ বয়স : 59 লিঙ্গ : পুৰুষ	CZH3137415 ফটো উপলব্ধ
412 নাম : মালা দাস স্বামীৰ নাম: বিপুল ঘৰ নং : ৩৩৪ বয়স : 55 লিঙ্গ : মহিলা	CZH3137426 ফটো উপলব্ধ	413 নাম : শ্যামল দাস পিতাৰ নাম: তাৰিণী ঘৰ নং : ৩৩৪ বয়স : 51 লিঙ্গ : পুৰুষ	CZH3137437 ফটো উপলব্ধ	414 নাম : বাপি দাস পিতাৰ নাম: তাৰিণী ঘৰ নং : ৩৩৪ বয়স : 47 লিঙ্গ : পুৰুষ	CZH3137459 ফটো উপলব্ধ
415 নাম : ৰমল দাস পিতাৰ নাম: তাৰিণী ঘৰ নং : ৩৩৪ বয়স : 45 লিঙ্গ : পুৰুষ	CZH3137460 ফটো উপলব্ধ	416 নাম : সপ্না দাস স্বামীৰ নাম: শ্যামল ঘৰ নং : ৩৩৪ বয়স : 45 লিঙ্গ : মহিলা	CZH3137448 ফটো উপলব্ধ	D 417 নাম : বিকি বিশ্বাস পিতাৰ নাম: নাৰায়ন ঘৰ নং : ৩৩৪ বয়স : 38 লিঙ্গ : পুৰুষ	CZH3137482 ফটো উপলব্ধ
418 নাম : আঞ্জু পুৰকায়স্থ দাস স্বামীৰ নাম: বাপি দাস ঘৰ নং : 334 বয়স : 32 লিঙ্গ : মহিলা	CZH0244020 ফটো উপলব্ধ	419 নাম : নৱনীতা দাস পিতাৰ নাম: বিপুল দাস ঘৰ নং : 334 বয়স : 29 লিঙ্গ : মহিলা	CZH0242800 ফটো উপলব্ধ	420 নাম : দিলীপ ৰাজবংশী পিতাৰ নাম: ধমেশ্বৰ ঘৰ নং : ৩৩৫ বয়স : 79 লিঙ্গ : পুৰুষ	CZH3137493 ফটো উপলব্ধ

421 নাম : সুপ্ৰভা ৰাজবংশী স্বামীৰ নাম: দিলীপ ঘৰ নং : 335 বয়স : 69 লিঙ্গ : মহিলা	CZH3137506 ফটো উপলব্ধ	422 নাম : হৰেন বাৰ্মন অন্যান্য: দিলীপ ৰাজ্বোশ্মী ঘৰ নং : 335 বয়স : 56 লিঙ্গ : পুৰুষ	CZH0545020 ফটো উপলব্ধ	423 নাম : ৰঞ্জিত ৰাজবংশী পিতাৰ নাম: দিলীপ ঘৰ নং : 335 বয়স : 43 লিঙ্গ : পুৰুষ	CZH3137528 ফটো উপলব্ধ
424 নাম : জ্যোতি ধনুআৰ পিতাৰ নাম: দিলীপ ঘৰ নং : 335 বয়স : 39 লিঙ্গ : পুৰুষ	CZH3137539 ফটো উপলব্ধ	425 নাম : ৰত্ন বাৰ্মন অন্যান্য: দিলীপ ৰাজ্বোশ্মী ঘৰ নং : 335 বয়স : 39 লিঙ্গ : মহিলা	CZH0543652 ফটো উপলব্ধ	426 নাম : মুখেন চমুৱা পিতাৰ নাম: দেবেন ঘৰ নং : 336 বয়স : 70 লিঙ্গ : পুৰুষ	CZH3137675 ফটো উপলব্ধ
E 427 নাম : সুমিত্ৰা মণ্ডল স্বামীৰ নাম: নাৰায়ন ঘৰ নং : 336 বয়স : 56 লিঙ্গ : মহিলা	CZH3137573 ফটো উপলব্ধ	428 নাম : নন্দন মণ্ডল পিতাৰ নাম: কানাইলাল ঘৰ নং : 336 বয়স : 56 লিঙ্গ : পুৰুষ	CZH3137584 ফটো উপলব্ধ	429 নাম : দশৰথ মণ্ডল পিতাৰ নাম: কানাই লাল মণ্ডল ঘৰ নং : 336 বয়স : 55 লিঙ্গ : পুৰুষ	CZH3146687 ফটো উপলব্ধ
430 নাম : উষা মণ্ডল স্বামীৰ নাম: দশৰথ মণ্ডল ঘৰ নং : 336 বয়স : 48 লিঙ্গ : মহিলা	CZH3146552 ফটো উপলব্ধ	431 নাম : শিপ্রা মণ্ডল স্বামীৰ নাম: নন্দন মণ্ডল ঘৰ নং : 336 বয়স : 44 লিঙ্গ : মহিলা	CZH3137595 ফটো উপলব্ধ	432 নাম : জুতিকা কলিতা পিতাৰ নাম: নৰেন্দ্ৰ নাথ কলিতা ঘৰ নং : 336 বয়স : 34 লিঙ্গ : মহিলা	CZH3146938 ফটো উপলব্ধ
433 নাম : অৰ্চনা মণ্ডল পিতাৰ নাম: নাৰায়ণ মণ্ডল ঘৰ নং : 336 বয়স : 32 লিঙ্গ : মহিলা	CZH3137551 ফটো উপলব্ধ	434 নাম : অক্ষয় মণ্ডল মাতৃৰ নাম: শিপ্রা মণ্ডল ঘৰ নং : 336 বয়স : 26 লিঙ্গ : পুৰুষ	CZH0506261 ফটো উপলব্ধ	435 নাম : নৰেন্দ্ৰ কলিতা পিতাৰ নাম: ৰহিৰাম ঘৰ নং : 336 বয়স : 71 লিঙ্গ : পুৰুষ	CZH3137608 ফটো উপলব্ধ
436 নাম : বীণা কলিতা স্বামীৰ নাম: নৰেন্দ্ৰ ঘৰ নং : 336 বয়স : 64 লিঙ্গ : মহিলা	CZH3137619 ফটো উপলব্ধ	437 নাম : পবন দত্ত পিতাৰ নাম: ভোলা ঘৰ নং : 336 বয়স : 57 লিঙ্গ : পুৰুষ	CZH3137653 ফটো উপলব্ধ	438 নাম : ৰুণ দত্ত স্বামীৰ নাম: পবন ঘৰ নং : 336 বয়স : 49 লিঙ্গ : মহিলা	CZH3137664 ফটো উপলব্ধ
439 নাম : মুকুটৰঞ্জন কলিতা পিতাৰ নাম: নৰেন্দ্ৰ ঘৰ নং : 336 বয়স : 41 লিঙ্গ : পুৰুষ	CZH3137620 ফটো উপলব্ধ	440 নাম : অংশুমালা কলিতা পিতাৰ নাম: নৰেন্দ্ৰ ঘৰ নং : 336 বয়স : 39 লিঙ্গ : মহিলা	CZH3137631 ফটো উপলব্ধ	441 নাম : চন্দ্ৰমা কলিতা পিতাৰ নাম: নৰেন্দ্ৰ ঘৰ নং : 336 বয়স : 37 লিঙ্গ : মহিলা	CZH3137642 ফটো উপলব্ধ
442 নাম : নন্দন দাস পিতাৰ নাম: দেবব্ৰত দাস ঘৰ নং : 336 বয়স : 64 লিঙ্গ : পুৰুষ	CZH3146803 ফটো উপলব্ধ	443 নাম : অৰ্পনা দাস পিতাৰ নাম: দেবব্ৰত ঘৰ নং : 336 বয়স : 61 লিঙ্গ : মহিলা	CZH3137700 ফটো উপলব্ধ	444 নাম : অৰুণা দাস পিতাৰ নাম: দেবব্ৰত দাস ঘৰ নং : 336 বয়স : 49 লিঙ্গ : মহিলা	CZH3137722 ফটো উপলব্ধ
445 নাম : তপতি ভট্টাচাৰ্য স্বামীৰ নাম: কৈল্যান ভট্টাচাৰ্য ঘৰ নং : 338 বয়স : 64 লিঙ্গ : মহিলা	CZH3137733 ফটো উপলব্ধ	446 নাম : কৌশল ভট্টাচাৰ্য পিতাৰ নাম: কৈল্যান ভট্টাচাৰ্য ঘৰ নং : 338 বয়স : 39 লিঙ্গ : পুৰুষ	CZH3137755 ফটো উপলব্ধ	447 নাম : আয়ুস্মান ভট্টাচাৰ্য মাতৃৰ নাম: জয়ীতা ভট্টাচাৰ্য ঘৰ নং : 338 বয়স : 20 লিঙ্গ : পুৰুষ	SEW0016121 ফটো উপলব্ধ
E 448 নাম : ধনেশ চন্দ্ৰ সৰকাৰ পিতাৰ নাম: অম্বৰচন্দ্ৰ ঘৰ নং : 338 বয়স : 86 লিঙ্গ : পুৰুষ	CZH3137766 ফটো উপলব্ধ	449 নাম : বেলা সৰকাৰ স্বামীৰ নাম: ধনেশ্বৰ ঘৰ নং : 338 বয়স : 76 লিঙ্গ : মহিলা	CZH3137788 ফটো উপলব্ধ	450 নাম : দেবকী সৰকাৰ স্বামীৰ নাম: কল্যান ঘৰ নং : 338 বয়স : 54 লিঙ্গ : মহিলা	CZH3137777 ফটো উপলব্ধ

451 নাম : অশোক শ্ৰীবাস্তব পিতাৰ নাম: নৰেন্দ্ৰ ঘৰ নং : ৩৪০ বয়স : 58 লিঙ্গ : পুৰুষ	CZH3137813 ফটো উপলব্ধ	452 নাম : লেখনাৰায়ন শৰ্মা পিতাৰ নাম: প্ৰেমপ্ৰসাদ ঘৰ নং : ৩৪২খ বয়স : 71 লিঙ্গ : পুৰুষ	CZH3137857 ফটো উপলব্ধ	453 নাম : সীতা শৰ্মা স্বামীৰ নাম: লেখনাৰায়ন ঘৰ নং : ৩৪২খ বয়স : 61 লিঙ্গ : মহিলা	CZH3137868 ফটো উপলব্ধ
454 নাম : খুচুৰ আশ্ৰৱাল স্বামীৰ নাম: ৰাজকুমাৰ আশ্ৰৱাল ঘৰ নং : ৩৪৩ বয়স : 32 লিঙ্গ : মহিলা	CZH3146961 ফটো উপলব্ধ	E 455 নাম : পৰিমল পাল পিতাৰ নাম: নিৰাৰণ ঘৰ নং : ৩৪৫ বয়স : 76 লিঙ্গ : পুৰুষ	CZH3137879 ফটো উপলব্ধ	456 নাম : চান্তী পল স্বামীৰ নাম: পৰিমল পল ঘৰ নং : ৩৪৫ বয়স : 71 লিঙ্গ : মহিলা	CZH3137880 ফটো উপলব্ধ
457 নাম : পিংকি পল চৌধুৰী পিতাৰ নাম: পৰিমল ঘৰ নং : ৩৪৫ বয়স : 45 লিঙ্গ : মহিলা	CZH3137891 ফটো উপলব্ধ	458 নাম : প্ৰসন্নজীত পল পিতাৰ নাম: পৰিমল পল ঘৰ নং : ৩৪৫ বয়স : 44 লিঙ্গ : পুৰুষ	CZH3137904 ফটো উপলব্ধ	459 নাম : কুণাল চপ্তাৰিআ পিতাৰ নাম: সুনীল আগৰওয়াল ঘৰ নং : 345ক বয়স : 24 লিঙ্গ : পুৰুষ	CZH0506832 ফটো উপলব্ধ
460 নাম : অৰ্পিতা চৌধুৰী পিতাৰ নাম: পিংকি পাল চৌধুৰী ঘৰ নং : 345 বয়স : 23 লিঙ্গ : মহিলা	CZH0544270 ফটো উপলব্ধ	461 নাম : সুমিত্ৰা চেটাৰ্জী স্বামীৰ নাম: তপন ঘৰ নং : ৩৪৫ক বয়স : 75 লিঙ্গ : মহিলা	CZH3137915 ফটো উপলব্ধ	462 নাম : শিলাদিত্য চেটাৰ্জী পিতাৰ নাম: তপন ঘৰ নং : ৩৪৫ক বয়স : 43 লিঙ্গ : পুৰুষ	CZH3137937 ফটো উপলব্ধ
463 নাম : সংঘমিত্ৰা চেটাৰ্জী পিতাৰ নাম: তপন ঘৰ নং : ৩৪৫ক বয়স : 37 লিঙ্গ : মহিলা	CZH3137948 ফটো উপলব্ধ	464 নাম : ৰাজকুমাৰ মিতাল পিতাৰ নাম: গোপীৰাম ঘৰ নং : ৩৪৬ বয়স : 61 লিঙ্গ : পুৰুষ	CZH3137959 ফটো উপলব্ধ	465 নাম : হেমন্ত মিতাল পিতাৰ নাম: গোপীৰাম ঘৰ নং : ৩৪৬ বয়স : 57 লিঙ্গ : পুৰুষ	CZH3137971 ফটো উপলব্ধ
466 নাম : সুনীতা মিতাল স্বামীৰ নাম: ৰাজকুমাৰ ঘৰ নং : ৩৪৬ বয়স : 54 লিঙ্গ : মহিলা	CZH3137960 ফটো উপলব্ধ	467 নাম : বিনীতা মিতাল স্বামীৰ নাম: হেমন্ত ঘৰ নং : ৩৪৬ বয়স : 54 লিঙ্গ : মহিলা	CZH3137982 ফটো উপলব্ধ	468 নাম : অশোক কুমাৰ মিতাল পিতাৰ নাম: গোপীৰাম মিতাল ঘৰ নং : ৩৪৬ বয়স : 50 লিঙ্গ : পুৰুষ	CZH3147033 ফটো উপলব্ধ
469 নাম : প্ৰমোদ কুমাৰ নাঙলীয়া পিতাৰ নাম: গোপীৰামজী নাঙলীয়া ঘৰ নং : ৩৪৬ বয়স : 46 লিঙ্গ : পুৰুষ	CZH3147055 ফটো উপলব্ধ	470 নাম : প্ৰিয়াকা মিতাল নাঙলীয়া স্বামীৰ নাম: প্ৰমোদ কুমাৰ নাঙলীয়া ঘৰ নং : ৩৪৬ বয়স : 37 লিঙ্গ : মহিলা	CZH3147044 ফটো উপলব্ধ	471 নাম : অশীষ মিতাল পিতাৰ নাম: গংগা ৰাম মিতাল ঘৰ নং : 346 বয়স : 32 লিঙ্গ : পুৰুষ	CZH0390971 ফটো উপলব্ধ
472 নাম : শুভম মিতাল পিতাৰ নাম: ৰাজ কুমাৰ মিতাল ঘৰ নং : 346 বয়স : 30 লিঙ্গ : পুৰুষ	CZH0497198 ফটো উপলব্ধ	473 নাম : ইনা চক্ৰবৰ্তী স্বামীৰ নাম: অঞ্জন চক্ৰবৰ্তী ঘৰ নং : ৩৪৮ বয়স : 71 লিঙ্গ : মহিলা	CZH3138009 ফটো উপলব্ধ	474 নাম : অয়ন চক্ৰবৰ্তী পিতাৰ নাম: অঞ্জন ঘৰ নং : ৩৪৮ বয়স : 37 লিঙ্গ : পুৰুষ	CZH3138010 ফটো উপলব্ধ
475 নাম : স্নাতা ভট্টাচাৰ্য্য পিতাৰ নাম: শ্যামাপ্ৰসাদ ভট্টাচাৰ্য্য ঘৰ নং : 348 বয়স : 34 লিঙ্গ : মহিলা	CZH0003684 ফটো উপলব্ধ	E 476 নাম : সুকোমল পাল পিতাৰ নাম: নিৰাৰণ পাল ঘৰ নং : ৩৫০ বয়স : 62 লিঙ্গ : পুৰুষ	CZH3138112 ফটো উপলব্ধ	477 নাম : কমল পাল পিতাৰ নাম: নিৰাৰণ ঘৰ নং : ৩৫০ বয়স : 57 লিঙ্গ : পুৰুষ	CZH3138101 ফটো উপলব্ধ
478 নাম : দিপা পাল স্বামীৰ নাম: অমল ঘৰ নং : ৩৫০ বয়স : 56 লিঙ্গ : মহিলা	CZH3138098 ফটো উপলব্ধ	479 নাম : সবিতা পাল স্বামীৰ নাম: কমল পাল ঘৰ নং : ৩৫০ বয়স : 52 লিঙ্গ : মহিলা	CZH1682786 ফটো উপলব্ধ	480 নাম : সুবিমল পাল পিতাৰ নাম: নিৰাৰণ ঘৰ নং : ৩৫০ বয়স : 51 লিঙ্গ : পুৰুষ	CZH3138123 ফটো উপলব্ধ

481 নাম : বাবলা পাল পিতাৰ নাম: নিবাৰণ ঘৰ নং : ৩৫০ বয়স : 49 লিঙ্গ : পুৰুষ	CZH3138134 ফটো উপলব্ধ	482 নাম : সুৰপা পাল স্বামীৰ নাম: সুকোমল পাল ঘৰ নং : ৩৫০ বয়স : 47 লিঙ্গ : মহিলা	CZH3146585 ফটো উপলব্ধ	483 নাম : ভৱতী পৌল স্বামীৰ নাম: বাবলা পৌল ঘৰ নং : 350 বয়স : 32 লিঙ্গ : মহিলা	CZH0413419 ফটো উপলব্ধ
484 নাম : ডিম্পী পাল পিতাৰ নাম: কমল পাল ঘৰ নং : 350 বয়স : 25 লিঙ্গ : মহিলা	CZH1111558 ফটো উপলব্ধ	485 নাম : বামাধাৰ সিং পিতাৰ নাম: দেওনাৰায়ন ঘৰ নং : ৩৫০ক বয়স : 54 লিঙ্গ : পুৰুষ	CZH3138145 ফটো উপলব্ধ	486 নাম : নগেন্দ্ৰ সিং পিতাৰ নাম: বামপুকাৰ ঘৰ নং : ৩৫০ক বয়স : 54 লিঙ্গ : পুৰুষ	CZH3138203 ফটো উপলব্ধ
487 নাম : বামবাবু সিং পিতাৰ নাম: বামেশ্বৰ ঘৰ নং : ৩৫০ক বয়স : 51 লিঙ্গ : পুৰুষ	CZH3138167 ফটো উপলব্ধ	488 নাম : শকুন্তলা দেবী স্বামীৰ নাম: বামাধাৰ ঘৰ নং : ৩৫০ক বয়স : 49 লিঙ্গ : মহিলা	CZH3138156 ফটো উপলব্ধ	489 নাম : পলক কুমাৰী সিং পিতাৰ নাম: বাম আধাৰ সিং ঘৰ নং : ৩৫০ক বয়স : 31 লিঙ্গ : মহিলা	CZH1682957 ফটো উপলব্ধ
490 নাম : বিংকু কুমাৰী সিং স্বামীৰ নাম: বাৰ্জেশ কুমাৰ সিং ঘৰ নং : 353 বয়স : 36 লিঙ্গ : মহিলা	CZH0239764 ফটো উপলব্ধ	491 নাম : শংকৰ দাস পিতাৰ নাম: ধীৰেন্দ্ৰ ঘৰ নং : ৩৫৬ বয়স : 60 লিঙ্গ : পুৰুষ	CZH3138327 ফটো উপলব্ধ	492 নাম : সুভাষ দাস পিতাৰ নাম: ধীৰেন্দ্ৰ ঘৰ নং : ৩৫৬ বয়স : 56 লিঙ্গ : পুৰুষ	CZH3138349 ফটো উপলব্ধ
493 নাম : হীৰা দাস স্বামীৰ নাম: শংকৰ ঘৰ নং : ৩৫৬ বয়স : 54 লিঙ্গ : মহিলা	CZH3138338 ফটো উপলব্ধ	494 নাম : ডালিয়া দাস স্বামীৰ নাম: সুভাষ ঘৰ নং : ৩৫৬ বয়স : 47 লিঙ্গ : মহিলা	CZH3138350 ফটো উপলব্ধ	495 নাম : মিনায় চক্ৰৱৰ্তী পিতাৰ নাম: মানিক চক্ৰৱৰ্তী ঘৰ নং : ৩৫৬ বয়স : 36 লিঙ্গ : পুৰুষ	CZH3138361 ফটো উপলব্ধ
496 নাম : সায়েন দাস পিতাৰ নাম: সুভাস দাস ঘৰ নং : 356 বয়স : 25 লিঙ্গ : পুৰুষ	CZH0486282 ফটো উপলব্ধ	497 নাম : নিৰ্মলা দাস স্বামীৰ নাম: ধীৰেন্দ্ৰ মোহন দাস ঘৰ নং : 356, পাট নং.34 বয়স : 82 লিঙ্গ : মহিলা	CZH0502039 ফটো উপলব্ধ	498 নাম : শঙ্কলাল আগৰৱালা পিতাৰ নাম: কালুৰাম ঘৰ নং : ৩৫৬গ বয়স : 89 লিঙ্গ : পুৰুষ	CZH3138430 ফটো উপলব্ধ
499 নাম : শান্তী দেবী স্বামীৰ নাম: শঙ্কলাল ঘৰ নং : ৩৫৬গ বয়স : 83 লিঙ্গ : মহিলা	CZH3138441 ফটো উপলব্ধ	500 নাম : বিজয় কান্তি দত্ত পিতাৰ নাম: বসন্ত কুমাৰ দত্ত ঘৰ নং : ৩৫৬ক বয়স : 77 লিঙ্গ : পুৰুষ	CZH3138372 ফটো উপলব্ধ	501 নাম : গায়ত্ৰী দত্ত পিতাৰ নাম: উমেশ দাস ঘৰ নং : ৩৫৬ক বয়স : 71 লিঙ্গ : মহিলা	CZH3138383 ফটো উপলব্ধ
502 নাম : সন্ধ্যা চক্ৰৱৰ্তী স্বামীৰ নাম: মাণিক ঘৰ নং : ৩৫৬খ বয়স : 63 লিঙ্গ : মহিলা	CZH3138429 ফটো উপলব্ধ	503 নাম : বিজয় আগৰৱালা পিতাৰ নাম: শঙ্কলাল ঘৰ নং : ৩৫৬গ বয়স : 61 লিঙ্গ : পুৰুষ	CZH3138452 ফটো উপলব্ধ	504 নাম : অনিতা আগৰৱালা স্বামীৰ নাম: বিজয় ঘৰ নং : ৩৫৬গ বয়স : 60 লিঙ্গ : মহিলা	CZH3138463 ফটো উপলব্ধ
505 নাম : ৰুমি দত্ত পিতাৰ নাম: বিজয়কান্তি ঘৰ নং : ৩৫৬ক বয়স : 45 লিঙ্গ : মহিলা	CZH3138394 ফটো উপলব্ধ	506 নাম : অৰূপ দত্ত পিতাৰ নাম: বিজয় কান্তি দত্ত ঘৰ নং : ৩৫৬ক বয়স : 42 লিঙ্গ : পুৰুষ	CZH3138407 ফটো উপলব্ধ	507 নাম : কৈলাশ মেঠি পিতাৰ নাম: হৰিপ্ৰসাদ ঘৰ নং : ৩৬১ বয়স : 62 লিঙ্গ : পুৰুষ	CZH3138532 ফটো উপলব্ধ
508 নাম : প্ৰেম মেঠি স্বামীৰ নাম: কৈলাশ ঘৰ নং : ৩৬১ বয়স : 60 লিঙ্গ : মহিলা	CZH3138543 ফটো উপলব্ধ	509 নাম : অংকিতা মেঠি পিতাৰ নাম: কৈলাশ মেঠি ঘৰ নং : ৩৬১ বয়স : 33 লিঙ্গ : মহিলা	CZH3138554 ফটো উপলব্ধ	510 নাম : আনন্দ মেঠি পিতাৰ নাম: কৈলাশ কুমাৰ মেঠি ঘৰ নং : ৩৬১ বয়স : 30 লিঙ্গ : পুৰুষ	CZH1682946 ফটো উপলব্ধ

511 নাম : চিকতা ৰায় স্বামীৰ নাম: অৰবিন্দ ৰায় ঘৰ নং : ৩৬২ বয়স : 67 লিঙ্গ : মহিলা	CZH3138576 ফটো উপলব্ধ	512 নাম : অনিৰ্বান ৰায় পিতাৰ নাম: অৰিন্দ্র ঘৰ নং : ৩৬২ বয়স : 47 লিঙ্গ : পুৰুষ	CZH3138587 ফটো উপলব্ধ	513 নাম : অভিষেক ৰায় পিতাৰ নাম: অৰবিন্দ ৰায় ঘৰ নং : ৩৬২ বয়স : 42 লিঙ্গ : পুৰুষ	CZH3138598 ফটো উপলব্ধ
514 নাম : মৌচুমী ৰায় স্বামীৰ নাম: অভিষেক ৰায় ঘৰ নং : ৩৬২ বয়স : 39 লিঙ্গ : মহিলা	CZH3146358 ফটো উপলব্ধ	515 নাম : মুনাল দাস পিতাৰ নাম: পৰিমল ঘৰ নং : 363ক বয়স : 38 লিঙ্গ : পুৰুষ	CZH3138667 ফটো উপলব্ধ	516 নাম : পুষ্পলতা দাস স্বামীৰ নাম: পৰিমল ঘৰ নং : ৩৬৩ক বয়স : 64 লিঙ্গ : মহিলা	CZH3138623 ফটো উপলব্ধ
517 নাম : পাৰ্থ ৰঞ্জন দাশ পিতাৰ নাম: পৰিমল ঘৰ নং : ৩৬৩ক বয়স : 41 লিঙ্গ : পুৰুষ	CZH3138634 ফটো উপলব্ধ	518 নাম : অনুকা গুপ্তা পিতাৰ নাম: প্ৰেম চন্দ গুপ্তা ঘৰ নং : 364 বি বয়স : 19 লিঙ্গ : মহিলা	SEW0133827 ফটো উপলব্ধ	519 নাম : সঞ্জয় কুমাৰ সাহ পিতাৰ নাম: গোপাল সাহ ঘৰ নং : 364 খ বয়স : 37 লিঙ্গ : পুৰুষ	SEW0097717 ফটো উপলব্ধ
520 নাম : বীনা দেবী স্বামীৰ নাম: সঞ্জয় কুমাৰ সাহ ঘৰ নং : 364 খ বয়স : 31 লিঙ্গ : মহিলা	SEW0097675 ফটো উপলব্ধ	521 নাম : উপেন্দ্ৰ সিং পিতাৰ নাম: বিজাইহাৰী ঘৰ নং : ৩৬৪খ বয়স : 64 লিঙ্গ : পুৰুষ	CZH3138703 ফটো উপলব্ধ	522 নাম : ৰাজেশ্বৰ গোসাই পিতাৰ নাম: পাৰশ নাথ ঘৰ নং : ৩৬৪খ বয়স : 59 লিঙ্গ : পুৰুষ	CZH3138736 ফটো উপলব্ধ
523 নাম : কিশোৰী মণ্ডল পিতাৰ নাম: শিবশঙ্কৰ ঘৰ নং : ৩৬৪খ বয়স : 59 লিঙ্গ : পুৰুষ	CZH3138747 ফটো উপলব্ধ	524 নাম : প্ৰেমচন্দ্ৰ গুপ্তা পিতাৰ নাম: ৰঘুনাথ ঘৰ নং : ৩৬৪খ বয়স : 44 লিঙ্গ : পুৰুষ	CZH3138678 ফটো উপলব্ধ	525 নাম : অঞ্জুদেবী গুপ্তা স্বামীৰ নাম: প্ৰেমচন্দ্ৰ ঘৰ নং : ৩৬৪খ বয়স : 41 লিঙ্গ : মহিলা	CZH3138689 ফটো উপলব্ধ
526 নাম : ৰমেশ গুপ্তা পিতাৰ নাম: ৰঘুনাথ ঘৰ নং : ৩৬৪খ বয়স : 38 লিঙ্গ : পুৰুষ	CZH3138690 ফটো উপলব্ধ	527 নাম : মুন্না গোসাই পিতাৰ নাম: ৰাজেশ্বৰ ঘৰ নং : ৩৬৪খ বয়স : 38 লিঙ্গ : পুৰুষ	CZH3138758 ফটো উপলব্ধ	528 নাম : দলাল মজুমদাৰ পিতাৰ নাম: ৰাজেশ্বৰ ঘৰ নং : ৩৬৫ বয়স : 66 লিঙ্গ : পুৰুষ	CZH3138770 ফটো উপলব্ধ
529 নাম : নন্দলাল মজুমদাৰ পিতাৰ নাম: ৰাজেশ্বৰ কুমাৰ মজুমদাৰ ঘৰ নং : ৩৬৫ বয়স : 65 লিঙ্গ : পুৰুষ	CZH3138792 ফটো উপলব্ধ	530 নাম : দুপ্পা মজুমদাৰ পিতাৰ নাম: ৰাজেশ্বৰ ঘৰ নং : ৩৬৫ বয়স : 61 লিঙ্গ : পুৰুষ	CZH3138816 ফটো উপলব্ধ	531 নাম : মঞ্জু মজুমদাৰ স্বামীৰ নাম: ধীৰ ঘৰ নং : ৩৬৫ বয়স : 58 লিঙ্গ : মহিলা	CZH3138827 ফটো উপলব্ধ
532 নাম : অৰ্পনা মজুমদাৰ স্বামীৰ নাম: দলাল ঘৰ নং : ৩৬৫ বয়স : 56 লিঙ্গ : মহিলা	CZH3138781 ফটো উপলব্ধ	533 নাম : অনিতা মজুমদাৰ স্বামীৰ নাম: নন্দ ঘৰ নং : ৩৬৫ বয়স : 48 লিঙ্গ : মহিলা	CZH3138805 ফটো উপলব্ধ	534 নাম : মান্ধী মজোমদাৰ পিতাৰ নাম: দলাল মজোমদাৰ ঘৰ নং : 365 বয়স : 30 লিঙ্গ : মহিলা	CZH0486092 ফটো উপলব্ধ
535 নাম : নেহা মজোমদাৰ পিতাৰ নাম: নন্দলাল মজোমদাৰ ঘৰ নং : 365 বয়স : 25 লিঙ্গ : মহিলা	CZH0484204 ফটো উপলব্ধ	536 নাম : সুজিত মজুমদাৰ পিতাৰ নাম: যতীন্দ্ৰ ঘৰ নং : ৩৬৬ বয়স : 62 লিঙ্গ : পুৰুষ	CZH3138861 ফটো উপলব্ধ	537 নাম : লীলা মজুমদাৰ স্বামীৰ নাম: বিষ্ণু ঘৰ নং : ৩৬৬ বয়স : 54 লিঙ্গ : মহিলা	CZH3138850 ফটো উপলব্ধ
538 নাম : মুক্তি মজুমদাৰ পিতাৰ নাম: যতীন্দ্ৰ ঘৰ নং : ৩৬৬ বয়স : 48 লিঙ্গ : পুৰুষ	CZH3138872 ফটো উপলব্ধ	539 নাম : ৰক্তিম্বা মজুমদাৰ পিতাৰ নাম: বিষ্ণু মজুমদাৰ ঘৰ নং : ৩৬৬ বয়স : 31 লিঙ্গ : পুৰুষ	CZH3146643 ফটো উপলব্ধ	540 নাম : অনিসা মজুমদাৰ পিতাৰ নাম: বিষ্ণু মজুমদাৰ ঘৰ নং : 366 বয়স : 27 লিঙ্গ : মহিলা	CZH0244111 ফটো উপলব্ধ

541 নাম : ফনীন্দ কুমাৰ মজুমদাৰ পিতাৰ নাম: যতীন্দ্র ঘৰ নং : ৩৬৭ বয়স : 89 লিঙ্গ : পুৰুষ	CZH3138883 ফটো উপলব্ধ	542 নাম : স্বপ্না মজুমদাৰ স্বামীৰ নাম: ফনীন্দ্র ঘৰ নং : ৩৬৭ বয়স : 71 লিঙ্গ : মহিলা	CZH3138894 ফটো উপলব্ধ	543 নাম : কল্যাণ মজুমদাৰ পিতাৰ নাম: ফনীন্দ্র ঘৰ নং : ৩৬৭ বয়স : 40 লিঙ্গ : পুৰুষ	CZH3138907 ফটো উপলব্ধ
544 নাম : বেণুধৰ মহান্ত পিতাৰ নাম: যতীন্দ্র কুমাৰ মজুমদাৰ ঘৰ নং : ৩৬৭ক বয়স : 68 লিঙ্গ : পুৰুষ	CZH1682720 ফটো উপলব্ধ	545 নাম : মাধবী মজুমদাৰ স্বামীৰ নাম: কালী মহন মজুমদাৰ ঘৰ নং : ৩৬৭ক বয়স : 58 লিঙ্গ : মহিলা	CZH1682457 ফটো উপলব্ধ	546 নাম : বজী মজুমদাৰ পিতাৰ নাম: কালী মহন মজুমদাৰ ঘৰ নং : ৩৬৭ক বয়স : 31 লিঙ্গ : মহিলা	CZH1682731 ফটো উপলব্ধ
547 নাম : বানু মজুমদাৰ স্বামীৰ নাম: মনীন্দ্র ঘৰ নং : ৩৬৮ বয়স : 85 লিঙ্গ : মহিলা	CZH3138918 ফটো উপলব্ধ	548 নাম : তুলসি ভৌমিক পিতাৰ নাম: মণীন্দ্র মজুমদাৰ ঘৰ নং : ৩৬৮ বয়স : 66 লিঙ্গ : মহিলা	CZH3146369 ফটো উপলব্ধ	549 নাম : গীতা মজুমদাৰ স্বামীৰ নাম: চন্দন ঘৰ নং : ৩৬৮ বয়স : 54 লিঙ্গ : মহিলা	CZH3138930 ফটো উপলব্ধ
550 নাম : গগন মজুমদাৰ পিতাৰ নাম: মনীন্দ্র ঘৰ নং : ৩৬৮ বয়স : 51 লিঙ্গ : পুৰুষ	CZH3138941 ফটো উপলব্ধ	551 নাম : ৰুমী ভৌমিক মাতৃৰ নাম: তুলসি ভৌমিক ঘৰ নং : ৩৬৮ বয়স : 42 লিঙ্গ : মহিলা	CZH3146381 ফটো উপলব্ধ	552 নাম : মিঠা মজুমদাৰ স্বামীৰ নাম: গগন মজুমদাৰ ঘৰ নং : ৩৬৮ বয়স : 41 লিঙ্গ : মহিলা	CZH3146518 ফটো উপলব্ধ
553 নাম : নিকিতা মজুমদাৰ পিতাৰ নাম: চন্দন মজুমদাৰ ঘৰ নং : 368 বয়স : 27 লিঙ্গ : মহিলা	CZH0244053 ফটো উপলব্ধ	554 নাম : আশা মজুমদাৰ স্বামীৰ নাম: কানাইলাল ঘৰ নং : ৩৬৯ বয়স : 56 লিঙ্গ : মহিলা	CZH3138963 ফটো উপলব্ধ	555 নাম : সুপ্রতীপ মজুমদাৰ পিতাৰ নাম: কানাইলাল মজুমদাৰ ঘৰ নং : ৩৬৯ বয়স : 35 লিঙ্গ : পুৰুষ	CZH3138974 ফটো উপলব্ধ
556 নাম : শংকৰ মজুমদাৰ পিতাৰ নাম: যতীন্দ্র ঘৰ নং : ৩৭০ বয়স : 71 লিঙ্গ : পুৰুষ	CZH3138985 ফটো উপলব্ধ	557 নাম : বীতা মজুমদাৰ স্বামীৰ নাম: শংকৰ ঘৰ নং : ৩৭০ বয়স : 67 লিঙ্গ : মহিলা	CZH3138996 ফটো উপলব্ধ	558 নাম : নবাবন মজুমদাৰ পিতাৰ নাম: শংকৰ ঘৰ নং : ৩৭০ বয়স : 41 লিঙ্গ : পুৰুষ	CZH3139002 ফটো উপলব্ধ
559 নাম : নীলাক্ষী মজুমদাৰ পিতাৰ নাম: শংকৰ ঘৰ নং : ৩৭০ বয়স : 38 লিঙ্গ : মহিলা	CZH3139013 ফটো উপলব্ধ	560 নাম : শ্যাম সুন্দৰ হৰিতবাল পিতাৰ নাম: ৰামলাল ঘৰ নং : ৩৭৪ বয়স : 81 লিঙ্গ : পুৰুষ	CZH3139068 ফটো উপলব্ধ	E 561 নাম : নিৰ্মলা হৰিতবাল স্বামীৰ নাম: শ্যামসুন্দৰ ঘৰ নং : ৩৭৪ বয়স : 73 লিঙ্গ : মহিলা	CZH3139079 ফটো উপলব্ধ
562 নাম : সুশীল কুমাৰ শৰ্মা পিতাৰ নাম: ৰাম লাল শৰ্মা ঘৰ নং : ৩৭৪ বয়স : 68 লিঙ্গ : পুৰুষ	CZH3139080 ফটো উপলব্ধ	563 নাম : প্ৰেমলতা হৰিতবাল স্বামীৰ নাম: সুনিত ঘৰ নং : ৩৭৪ বয়স : 63 লিঙ্গ : মহিলা	CZH3139091 ফটো উপলব্ধ	564 নাম : নিতেশ হৰিতবাল পিতাৰ নাম: শ্যাম সুন্দৰ ঘৰ নং : ৩৭৪ বয়স : 45 লিঙ্গ : পুৰুষ	CZH3139126 ফটো উপলব্ধ
565 নাম : দিবা হৰিতবাল স্বামীৰ নাম: নিতেশ ঘৰ নং : ৩৭৪ বয়স : 42 লিঙ্গ : মহিলা	CZH3139137 ফটো উপলব্ধ	566 নাম : শ্ৰবন হৰিতবাল পিতাৰ নাম: ৰামলাল ঘৰ নং : ৩৭৪ক বয়স : 64 লিঙ্গ : পুৰুষ	CZH3139104 ফটো উপলব্ধ	# 567 নাম : মায়ী হৰিতবাল স্বামীৰ নাম: শ্ৰবন ঘৰ নং : ৩৭৪ক বয়স : 63 লিঙ্গ : মহিলা	CZH3139115 ফটো উপলব্ধ
568 নাম : কৰণ হৰিতবাল পিতাৰ নাম: সুশীল ঘৰ নং : ৩৭৪ক বয়স : 43 লিঙ্গ : পুৰুষ	CZH3139159 ফটো উপলব্ধ	569 নাম : সন্ধ্যা হৰিতবাল স্বামীৰ নাম: কমল ঘৰ নং : ৩৭৪ক বয়স : 42 লিঙ্গ : মহিলা	CZH3139148 ফটো উপলব্ধ	570 নাম : বিকাশ হৰিতবাল পিতাৰ নাম: শ্ৰবন ঘৰ নং : ৩৭৪ক বয়স : 41 লিঙ্গ : পুৰুষ	CZH3139160 ফটো উপলব্ধ

571	CZH3139171	ফটো উপলব্ধ
নাম : বিবেক হৰিতবাল পিতাৰ নাম: শ্ৰবন ঘৰ নং : ৩৭৪ক বয়স : 40 লিঙ্গ : পুৰুষ		

572	CZH3146972	ফটো উপলব্ধ
নাম : মিছ বাজ বাহেতী পিতাৰ নাম: বঘু নন্দন বাহেতী ঘৰ নং : ৩৭৬ বয়স : 33 লিঙ্গ : মহিলা		

S 573	CZH3146950	ফটো উপলব্ধ
নাম : হেমা বাহিতী পিতাৰ নাম: বঘু নন্দন বাহিতী ঘৰ নং : ৩৭৬ বয়স : 34 লিঙ্গ : মহিলা		

574	CZH3146949	ফটো উপলব্ধ
নাম : মন মোহন বাহিতী পিতাৰ নাম: বঘু নন্দন বাহিতী ঘৰ নং : ৩৭৬ বয়স : 30 লিঙ্গ : পুৰুষ		

E 575	CZH3139182	ফটো উপলব্ধ
নাম : গীতা দেবী বাহিতী স্বামীৰ নাম: শতমল ঘৰ নং : ৩৭৬ক বয়স : 89 লিঙ্গ : মহিলা		

E 576	CZH3139193	ফটো উপলব্ধ
নাম : বাধাকিশন বাহিতী পিতাৰ নাম: বাধাকিশন ঘৰ নং : ৩৭৬ক বয়স : 84 লিঙ্গ : পুৰুষ		

577	CZH3139206	ফটো উপলব্ধ
নাম : সুন্দৰ দেবী বাহিতী স্বামীৰ নাম: বাধাকিশন ঘৰ নং : ৩৭৬ক বয়স : 79 লিঙ্গ : মহিলা		

578	CZH3139217	ফটো উপলব্ধ
নাম : দেবকী নন্দন বাহিতী পিতাৰ নাম: বাধাকিশন ঘৰ নং : ৩৭৬ক বয়স : 61 লিঙ্গ : পুৰুষ		

579	CZH3139239	ফটো উপলব্ধ
নাম : বঘুনন্দন বাহিতী পিতাৰ নাম: শতমল ঘৰ নং : ৩৭৬ক বয়স : 58 লিঙ্গ : পুৰুষ		

580	CZH3139228	ফটো উপলব্ধ
নাম : মধু দেবী স্বামীৰ নাম: দেবকীনন্দন ঘৰ নং : ৩৭৬ক বয়স : 56 লিঙ্গ : মহিলা		

581	CZH3139240	ফটো উপলব্ধ
নাম : জইবন বেগম স্বামীৰ নাম: বঘুনন্দন ঘৰ নং : ৩৭৬ক বয়স : 51 লিঙ্গ : মহিলা		

582	CZH3139262	ফটো উপলব্ধ
নাম : নাগৰমল আগৰৱাল পিতাৰ নাম: গণী ৰাম আগৰৱাল ঘৰ নং : ৩৮১ বয়স : 71 লিঙ্গ : পুৰুষ		

583	CZH3139273	ফটো উপলব্ধ
নাম : সুলোচনা দেবী আগৰৱাল স্বামীৰ নাম: নাগৰমল আগৰৱাল ঘৰ নং : ৩৮১ বয়স : 67 লিঙ্গ : মহিলা		

584	CZH3139284	ফটো উপলব্ধ
নাম : শিত্তি আগৰৱাল পিতাৰ নাম: নাগৰমল আগৰৱাল ঘৰ নং : ৩৮১ বয়স : 47 লিঙ্গ : পুৰুষ		

585	CZH3139319	ফটো উপলব্ধ
নাম : ছুইটি আগৰৱাল পিতাৰ নাম: নাগৰমল আগৰৱাল ঘৰ নং : ৩৮১ বয়স : 43 লিঙ্গ : মহিলা		

586	CZH0506717	ফটো উপলব্ধ
নাম : বিনয় আগৰৱাল পিতাৰ নাম: লক্ষ্মী নাৰায়ন আগৰৱাল ঘৰ নং : 383গ বয়স : 60 লিঙ্গ : পুৰুষ		

587	CZH0506006	ফটো উপলব্ধ
নাম : ললিতা আগৰৱাল স্বামীৰ নাম: বিনয় আগৰৱাল ঘৰ নং : 383গ বয়স : 56 লিঙ্গ : মহিলা		

588	CZH3139320	ফটো উপলব্ধ
নাম : স্নেহি আগৰৱাল পিতাৰ নাম: ৰাজকুমাৰ আগৰৱাল ঘৰ নং : ৩৮৩ বয়স : 36 লিঙ্গ : মহিলা		

589	CZH0543751	ফটো উপলব্ধ
নাম : ৰহিত আগৰৱাল পিতাৰ নাম: ৰাজু আগৰৱাল ঘৰ নং : 383খ বয়স : 26 লিঙ্গ : পুৰুষ		

590	CZH0486837	ফটো উপলব্ধ
নাম : খুচব মজুমদাৰ পিতাৰ নাম: দিপক মজোমদাৰ ঘৰ নং : 383 বয়স : 25 লিঙ্গ : মহিলা		

591	CZH3139331	ফটো উপলব্ধ
নাম : ৰাধা কৃষ্ণ আগৰৱাল পিতাৰ নাম: সাদীৰাম ঘৰ নং : ৩৮৩খ বয়স : 89 লিঙ্গ : পুৰুষ		

592	CZH3139364	ফটো উপলব্ধ
নাম : ডঃ সুৰেশ আগৰৱালা পিতাৰ নাম: ৰাধাকিশন ঘৰ নং : ৩৮৩গ বয়স : 61 লিঙ্গ : পুৰুষ		

593	CZH3139353	ফটো উপলব্ধ
নাম : ববীতা আগৰৱালা স্বামীৰ নাম: ৰাজকুমাৰ ঘৰ নং : ৩৮৩খ বয়স : 56 লিঙ্গ : মহিলা		

594	CZH3139375	ফটো উপলব্ধ
নাম : মাধুৰী আগৰৱালা স্বামীৰ নাম: সুৰেশ ঘৰ নং : ৩৮৩গ বয়স : 54 লিঙ্গ : মহিলা		

595	CZH3139386	ফটো উপলব্ধ
নাম : জ্ঞানমণি সোনোৱাল পিতাৰ নাম: বিশ্বনাথ ঘৰ নং : ৩৮৩গ বয়স : 51 লিঙ্গ : পুৰুষ		

596	CZH3139397	ফটো উপলব্ধ
নাম : লিপি সোনোৱাল স্বামীৰ নাম: জ্ঞানমণি ঘৰ নং : ৩৮৩গ বয়স : 49 লিঙ্গ : মহিলা		

597	SEW0044370	ফটো উপলব্ধ
নাম : সংগীতা চেটাৰ্জী স্বামীৰ নাম: চিলাদিত্যা চেটাৰ্জী ঘৰ নং : 385ক বয়স : 39 লিঙ্গ : মহিলা		

598	CZH3139411	ফটো উপলব্ধ
নাম : তাৰামতী আগৰৱালা স্বামীৰ নাম: আত্ৰাৰাম ঘৰ নং : ৩৮৫ক বয়স : 74 লিঙ্গ : মহিলা		

599	CZH3139422	ফটো উপলব্ধ
নাম : সুনীল আগৰৱালা পিতাৰ নাম: আত্ৰাৰাম ঘৰ নং : ৩৮৫ক বয়স : 51 লিঙ্গ : পুৰুষ		

600	CZH3139433	ফটো উপলব্ধ
নাম : অম্লিশা আগৰৱালা স্বামীৰ নাম: সুনীল ঘৰ নং : ৩৮৫ক বয়স : 47 লিঙ্গ : মহিলা		

<p>601</p> <p>নাম : মহাবীৰ প্ৰসাদ আগৰৱালা স্বামীৰ নাম: দলুৰাম ঘৰ নং : 389 বয়স : 68 লিঙ্গ : পুৰুষ</p> <p>ফটো উপলব্ধ</p>	CZH3139524	<p>602</p> <p>নাম : সুশীলা দেবী আগৰৱালা স্বামীৰ নাম: হনুমান ঘৰ নং : 389 বয়স : 68 লিঙ্গ : মহিলা</p> <p>ফটো উপলব্ধ</p>	CZH3139513	<p>603</p> <p>নাম : গায়ত্ৰী আত্ৰৱাল স্বামীৰ নাম: ৰাম অবতাৰ আত্ৰৱাল ঘৰ নং : 389 বয়স : 63 লিঙ্গ : মহিলা</p> <p>ফটো উপলব্ধ</p>	CZH3146994
<p>604</p> <p>নাম : চুশীলা দেবী আগৰওয়াল স্বামীৰ নাম: মহাবীৰ ঘৰ নং : 389 বয়স : 59 লিঙ্গ : মহিলা</p> <p>ফটো উপলব্ধ</p>	CZH3139535	<p>605</p> <p>নাম : মনোজ কুমাৰ পিতাৰ নাম: ৰাম অবতাৰ কুমাৰ ঘৰ নং : 389 বয়স : 43 লিঙ্গ : পুৰুষ</p> <p>ফটো উপলব্ধ</p>	CZH3146983	<p>606</p> <p>নাম : ৰুমী আগৰৱালা পিতাৰ নাম: হনুমান ঘৰ নং : 389 বয়স : 43 লিঙ্গ : মহিলা</p> <p>ফটো উপলব্ধ</p>	CZH3139568
<p>607</p> <p>নাম : অংকিত আগৰৱালা পিতাৰ নাম: হনুমান ঘৰ নং : 389 বয়স : 42 লিঙ্গ : পুৰুষ</p> <p>ফটো উপলব্ধ</p>	CZH3139579	<p>608</p> <p>নাম : অংকুৰ আগৰৱালা পিতাৰ নাম: হনুমান ঘৰ নং : 389 বয়স : 39 লিঙ্গ : পুৰুষ</p> <p>ফটো উপলব্ধ</p>	CZH3139580	<p>609</p> <p>নাম : মনিকা আগৰৱাল স্বামীৰ নাম: অংকুৰ আগৰৱাল ঘৰ নং : 389 বয়স : 37 লিঙ্গ : মহিলা</p> <p>ফটো উপলব্ধ</p>	SEW0130468
<p>610</p> <p>নাম : ৰুচি আগৰৱালা পিতাৰ নাম: মহাবীৰ ঘৰ নং : 389 বয়স : 39 লিঙ্গ : মহিলা</p> <p>ফটো উপলব্ধ</p>	CZH3139591	<p>611</p> <p>নাম : সুনিলা ৰায় পিতাৰ নাম: নৰেশ ৰায় ঘৰ নং : 389 বয়স : 35 লিঙ্গ : পুৰুষ</p> <p>ফটো উপলব্ধ</p>	CZH0105536	<p>612</p> <p>নাম : পিংকি দেৱী স্বামীৰ নাম: সুনিলা ৰায় ঘৰ নং : 389 বয়স : 32 লিঙ্গ : মহিলা</p> <p>ফটো উপলব্ধ</p>	CZH0105569
<p>613</p> <p>নাম : শ্যামাদেবী মাহাতু স্বামীৰ নাম: লক্ষণ ঘৰ নং : 388 বয়স : 64 লিঙ্গ : মহিলা</p> <p>ফটো উপলব্ধ</p>	CZH3139615	<p>614</p> <p>নাম : ৰাজেশ প্ৰসাদ মাহাতু পিতাৰ নাম: লক্ষণ ঘৰ নং : 388 বয়স : 43 লিঙ্গ : পুৰুষ</p> <p>ফটো উপলব্ধ</p>	CZH3139660	<p>615</p> <p>নাম : ৰাকেশ প্ৰসাদ পিতাৰ নাম: লক্ষণ প্ৰসাদ ঘৰ নং : 388 বয়স : 39 লিঙ্গ : পুৰুষ</p> <p>ফটো উপলব্ধ</p>	CZH3139659
<p>616</p> <p>নাম : ৰাণী কুমাৰী মাহাত স্বামীৰ নাম: সঞ্জয় কুমাৰ মাহাত ঘৰ নং : 394 বয়স : 35 লিঙ্গ : মহিলা</p> <p>ফটো উপলব্ধ</p>	CZH0543694	<p>617</p> <p>নাম : ৰেণু কুমাৰী স্বামীৰ নাম: সোনু কুমাৰ প্ৰচাদ ঘৰ নং : 394 বয়স : 31 লিঙ্গ : মহিলা</p> <p>ফটো উপলব্ধ</p>	CZH0543710	<p>618</p> <p>নাম : অভিষেক কুমাৰ মাহাত পিতাৰ নাম: অমিত কুমাৰ মাহাত ঘৰ নং : 394 বয়স : 23 লিঙ্গ : পুৰুষ</p> <p>ফটো উপলব্ধ</p>	CZH0508432
<p>619</p> <p>নাম : নন্দকিশোৰ মাহাতু পিতাৰ নাম: দেবীলাল ঘৰ নং : 388 বয়স : 61 লিঙ্গ : পুৰুষ</p> <p>ফটো উপলব্ধ</p>	CZH3139626	<p>620</p> <p>নাম : চিলা দেবী মাহাত স্বামীৰ নাম: নন্দকিশোৰ ঘৰ নং : 388 বয়স : 54 লিঙ্গ : মহিলা</p> <p>ফটো উপলব্ধ</p>	CZH3139637	<p>621</p> <p>নাম : অমত কুমাৰ মাহাত পিতাৰ নাম: নন্দকিশোৰ ঘৰ নং : 388 বয়স : 45 লিঙ্গ : পুৰুষ</p> <p>ফটো উপলব্ধ</p>	CZH3139648
<p>622</p> <p>নাম : সঞ্জয় কুমাৰ মাহাত পিতাৰ নাম: নন্দকিশোৰ ঘৰ নং : 388 বয়স : 43 লিঙ্গ : পুৰুষ</p> <p>ফটো উপলব্ধ</p>	CZH3139682	<p>623</p> <p>নাম : ৰীতা দেবী স্বামীৰ নাম: অমত ঘৰ নং : 388 বয়স : 39 লিঙ্গ : মহিলা</p> <p>ফটো উপলব্ধ</p>	CZH3139671	<p>624</p> <p>নাম : চিউ প্ৰসাদ মাহাত পিতাৰ নাম: ৰামব্ৰীজ ঘৰ নং : 388 বয়স : 89 লিঙ্গ : পুৰুষ</p> <p>ফটো উপলব্ধ</p>	CZH3139706
<p>625</p> <p>নাম : চন্দ্ৰাবতী দেবী স্বামীৰ নাম: চিউ প্ৰসাদ ঘৰ নং : 388 বয়স : 84 লিঙ্গ : মহিলা</p> <p>ফটো উপলব্ধ</p>	CZH3139717	<p>626</p> <p>নাম : উকিল মাহাত পিতাৰ নাম: চিউ প্ৰসাদ ঘৰ নং : 388 বয়স : 59 লিঙ্গ : পুৰুষ</p> <p>ফটো উপলব্ধ</p>	CZH3139739	<p>627</p> <p>নাম : সাবিত্ৰী দেবী স্বামীৰ নাম: উকিল ঘৰ নং : 388 বয়স : 54 লিঙ্গ : মহিলা</p> <p>ফটো উপলব্ধ</p>	CZH3139773
<p>628</p> <p>নাম : মনোজ কুমাৰ মাহাতো পিতাৰ নাম: শিব প্ৰসাদ মাহাতো ঘৰ নং : 388 বয়স : 50 লিঙ্গ : পুৰুষ</p> <p>ফটো উপলব্ধ</p>	CZH3139740	<p>629</p> <p>নাম : চম্পা মাহাতো স্বামীৰ নাম: মনোজ কুমাৰ মাহাতো ঘৰ নং : 388 বয়স : 45 লিঙ্গ : মহিলা</p> <p>ফটো উপলব্ধ</p>	CZH3139751	<p>630</p> <p>নাম : পুষ্পা দেবী স্বামীৰ নাম: সুনীল কুমাৰ মাহাত ঘৰ নং : 395 বয়স : 37 লিঙ্গ : মহিলা</p> <p>ফটো উপলব্ধ</p>	CZH0388330

631 নাম : পিংকী কুমাৰী পিতাৰ নাম: কামেশ্বৰ মাহাত ঘৰ নং : 395 বয়স : 27 লিঙ্গ : মহিলা	CZH0388074 ফটো উপলব্ধ	632 নাম : পাৰ্বতী মাহাতো স্বামীৰ নাম: অনীল কুমাৰ মাহাতো ঘৰ নং : 395ক বয়স : 31 লিঙ্গ : মহিলা	CZH1113794 ফটো উপলব্ধ	633 নাম : কামেশ্বৰ মাহাত পিতাৰ নাম: চিউ প্ৰসাদ ঘৰ নং : 395ক বয়স : 64 লিঙ্গ : পুৰুষ	CZH3139728 ফটো উপলব্ধ
634 নাম : লক্ষী দেবী স্বামীৰ নাম: কামেশ্বৰ ঘৰ নং : 395ক বয়স : 59 লিঙ্গ : মহিলা	CZH3139762 ফটো উপলব্ধ	635 নাম : সুনীল মাহাতো পিতাৰ নাম: কামেশ্বৰ ঘৰ নং : 395ক বয়স : 44 লিঙ্গ : পুৰুষ	CZH3139784 ফটো উপলব্ধ	636 নাম : অনিল কুমাৰ মাহাত পিতাৰ নাম: কামেশ্বৰ ঘৰ নং : 395ক বয়স : 42 লিঙ্গ : পুৰুষ	CZH3139795 ফটো উপলব্ধ
637 নাম : সুশীল কুমাৰ মাহাত পিতাৰ নাম: কামেশ্বৰ ঘৰ নং : 395ক বয়স : 41 লিঙ্গ : পুৰুষ	CZH3139808 ফটো উপলব্ধ	638 নাম : চন্দন মাহাত পিতাৰ নাম: কামেশ্বৰ ঘৰ নং : 395ক বয়স : 39 লিঙ্গ : পুৰুষ	CZH3139819 ফটো উপলব্ধ	639 নাম : পল্লবী মজুমদাৰ স্বামীৰ নাম: কানাই লাল মজুমদাৰ ঘৰ নং : 395 বয়স : 30 লিঙ্গ : মহিলা	CZH3146529 ফটো উপলব্ধ
640 নাম : ইন্দ দেবী স্বামীৰ নাম: ভৃগু সিং ঘৰ নং : 396বা বয়স : 50 লিঙ্গ : মহিলা	CZH0580498 ফটো উপলব্ধ	641 নাম : পটিল দেবী স্বামীৰ নাম: রঘুবংশ শৰ্মা ঘৰ নং : 396ঘা বয়স : 28 লিঙ্গ : মহিলা	CZH1201391 ফটো উপলব্ধ	642 নাম : আকাশ সাহ পিতাৰ নাম: জয় প্ৰকাশ সাহ ঘৰ নং : 396ক বয়স : 22 লিঙ্গ : পুৰুষ	SEW0098467 ফটো উপলব্ধ
643 নাম : সুভনাথ শৰ্মা পিতাৰ নাম: বামনগিনা ঘৰ নং : 396ঘ বয়স : 74 লিঙ্গ : পুৰুষ	CZH3140043 ফটো উপলব্ধ	644 নাম : কেদাৰ সাহ পিতাৰ নাম: খেখৰ ঘৰ নং : 396ক বয়স : 64 লিঙ্গ : পুৰুষ	CZH3139820 ফটো উপলব্ধ	645 নাম : ধনেশ্বৰ শৰ্মা পিতাৰ নাম: গিধাৰী ঘৰ নং : 396এ বয়স : 64 লিঙ্গ : পুৰুষ	CZH3139944 ফটো উপলব্ধ
646 নাম : কলপতী দেবী স্বামীৰ নাম: কেদাৰ ঘৰ নং : 396ক বয়স : 59 লিঙ্গ : মহিলা	CZH3139831 ফটো উপলব্ধ	647 নাম : জয়প্ৰকাশ সাহ পিতাৰ নাম: খেখৰ ঘৰ নং : 396ক বয়স : 57 লিঙ্গ : পুৰুষ	CZH3139853 ফটো উপলব্ধ	648 নাম : শ্ৰদ্ধান ৰায় পিতাৰ নাম: যোগেন্দ্ৰ ঘৰ নং : 396গ বয়স : 56 লিঙ্গ : পুৰুষ	CZH3139988 ফটো উপলব্ধ
649 নাম : অজয় শৰ্মা পিতাৰ নাম: সুভনাথ ঘৰ নং : 396ঘ বয়স : 54 লিঙ্গ : পুৰুষ	CZH3140065 ফটো উপলব্ধ	650 নাম : ওমপ্ৰকাশ সাহ পিতাৰ নাম: খেখৰ ঘৰ নং : 396ক বয়স : 54 লিঙ্গ : পুৰুষ	CZH3139875 ফটো উপলব্ধ	651 নাম : সুচিন্তা দেবী স্বামীৰ নাম: জয়প্ৰকাশ ঘৰ নং : 396ক বয়স : 53 লিঙ্গ : মহিলা	CZH3139864 ফটো উপলব্ধ
652 নাম : গীতা দেবী স্বামীৰ নাম: ওমপ্ৰকাশ ঘৰ নং : 396ক বয়স : 53 লিঙ্গ : মহিলা	CZH3139886 ফটো উপলব্ধ	653 নাম : গীতা দেবী স্বামীৰ নাম: ৰমেশ ঘৰ নং : 396বা বয়স : 49 লিঙ্গ : মহিলা	CZH3140178 ফটো উপলব্ধ	654 নাম : ভূশন সিং পিতাৰ নাম: ৰামসেবক ঘৰ নং : 396বা বয়স : 49 লিঙ্গ : পুৰুষ	CZH3140214 ফটো উপলব্ধ
655 নাম : মঞ্জু সিং পিতাৰ নাম: শ্ৰী পুজন ঘৰ নং : 396বা বয়স : 49 লিঙ্গ : পুৰুষ	CZH3140269 ফটো উপলব্ধ	656 নাম : সুনিতা দেবী স্বামীৰ নাম: মঞ্জু ঘৰ নং : 396বা বয়স : 45 লিঙ্গ : মহিলা	CZH3140292 ফটো উপলব্ধ	657 নাম : চুৰেশ মাহাত পিতাৰ নাম: শিউনীথ ঘৰ নং : 396খ বয়স : 44 লিঙ্গ : পুৰুষ	CZH3139955 ফটো উপলব্ধ
658 নাম : ভাল সিং পিতাৰ নাম: কমল ঘৰ নং : 396জ বয়স : 44 লিঙ্গ : পুৰুষ	CZH3140156 ফটো উপলব্ধ	659 নাম : ধমেন্দ্ৰ সাহ পিতাৰ নাম: কেদাৰ ঘৰ নং : 396ক বয়স : 42 লিঙ্গ : পুৰুষ	CZH3139842 ফটো উপলব্ধ	660 নাম : বিজয় সিং পিতাৰ নাম: ৰামসেবক ঘৰ নং : 396বা বয়স : 41 লিঙ্গ : পুৰুষ	CZH3140225 ফটো উপলব্ধ

661 নাম : বাজকুমাৰ সিং পিতাৰ নাম: ৰমেশ ঘৰ নং : ৩৯৬ৰ্থ বয়স : 41 লিঙ্গ : পুৰুষ	CZH3140189 ফটো উপলব্ধ	662 নাম : ৰঞ্জিত শৰ্মা পিতাৰ নাম: ধনেশ্বৰ ঘৰ নং : ৩৯৬ৰ্থ বয়স : 40 লিঙ্গ : পুৰুষ	CZH3139933 ফটো উপলব্ধ	663 নাম : ৰঘুবনচ শৰ্মা পিতাৰ নাম: সুভনাথ ঘৰ নং : ৩৯৬ৰ্থ বয়স : 39 লিঙ্গ : পুৰুষ	CZH3140098 ফটো উপলব্ধ
664 নাম : ৰঞ্জিত কুমাৰ সিং পিতাৰ নাম: ৰমেশ ঘৰ নং : ৩৯৬ৰ্থ বয়স : 39 লিঙ্গ : পুৰুষ	CZH3140190 ফটো উপলব্ধ	665 নাম : চন্দমা দেৱী শৰ্মা স্বামীৰ নাম: অজয় ঘৰ নং : ৩৯৬ৰ্থ বয়স : 39 লিঙ্গ : মহিলা	CZH3140076 ফটো উপলব্ধ	666 নাম : ৰাজেশ কুমাৰ সাহ পিতাৰ নাম: ৰামাশ্ৰী ঘৰ নং : ৩৯৬ৰ্থ বয়স : 38 লিঙ্গ : পুৰুষ	CZH3139911 ফটো উপলব্ধ
667 নাম : সুনামাহাত স্বামীৰ নাম: চুৰেশ ঘৰ নং : ৩৯৬ৰ্থ বয়স : 38 লিঙ্গ : মহিলা	CZH3139966 ফটো উপলব্ধ	668 নাম : অমৰজিত সিং পিতাৰ নাম: ৰমেশ ঘৰ নং : ৩৯৬ৰ্থ বয়স : 38 লিঙ্গ : পুৰুষ	CZH3140203 ফটো উপলব্ধ	669 নাম : পুলকিত মেৰীয়া পিতাৰ নাম: তেজ প্ৰকাশ মেৰীয়া ঘৰ নং : ৩৯৯ বয়স : 34 লিঙ্গ : পুৰুষ	CZH3146756 ফটো উপলব্ধ
670 নাম : পলক মেৰীয়া পিতাৰ নাম: তেজ প্ৰকাশ চামৰীয়া ঘৰ নং : ৩৯৯ বয়স : 30 লিঙ্গ : মহিলা	CZH3146814 ফটো উপলব্ধ	671 নাম : ৰাজ আগৰালা স্বামীৰ নাম: তেজপ্ৰকাশ ঘৰ নং : ৩৯৯ৰ্থ বয়স : 54 লিঙ্গ : মহিলা	CZH3140350 ফটো উপলব্ধ	672 নাম : উষা শৰ্মা স্বামীৰ নাম: চন্দন শৰ্মা ঘৰ নং : 400 ক বয়স : 36 লিঙ্গ : মহিলা	CZH1809458 ফটো উপলব্ধ
673 নাম : সন্দীপ কুমাৰ শৰ্মা পিতাৰ নাম: মহাবীৰ শৰ্মা ঘৰ নং : 400 খ বয়স : 50 লিঙ্গ : পুৰুষ	CZH1200708 ফটো উপলব্ধ	674 নাম : ৰোনক শৰ্মা মাতৃৰ নাম: অঞ্জু শৰ্মা ঘৰ নং : 400খ বয়স : 21 লিঙ্গ : পুৰুষ	SEW0018036 ফটো উপলব্ধ	675 নাম : মাইনা দেবী স্বামীৰ নাম: সত্যনাৰায়ন ঘৰ নং : ৪০০ক বয়স : 79 লিঙ্গ : মহিলা	CZH3140407 ফটো উপলব্ধ
676 নাম : মহাবীৰ শৰ্মা পিতাৰ নাম: হেমৰাজ ঘৰ নং : ৪০০খ বয়স : 73 লিঙ্গ : পুৰুষ	CZH3140463 ফটো উপলব্ধ	677 নাম : শকুন্তলা শৰ্মাদেবী স্বামীৰ নাম: মহাবীৰ ঘৰ নং : ৪০০খ বয়স : 66 লিঙ্গ : মহিলা	CZH3140474 ফটো উপলব্ধ	678 নাম : নিৰ্মল শৰ্মা পিতাৰ নাম: সত্যনাৰায়ন ঘৰ নং : ৪০০ক বয়স : 60 লিঙ্গ : পুৰুষ	CZH3140418 ফটো উপলব্ধ
679 নাম : তনজা শৰ্মা স্বামীৰ নাম: নিৰ্মল ঘৰ নং : ৪০০ক বয়স : 52 লিঙ্গ : মহিলা	CZH3140429 ফটো উপলব্ধ	680 নাম : সঞ্জয় শৰ্মা পিতাৰ নাম: মহাবীৰ ঘৰ নং : ৪০০খ বয়স : 51 লিঙ্গ : পুৰুষ	CZH3140485 ফটো উপলব্ধ	681 নাম : প্ৰমোদ শৰ্মা পিতাৰ নাম: সত্যনাৰায়ন ঘৰ নং : ৪০০ক বয়স : 50 লিঙ্গ : পুৰুষ	CZH3140430 ফটো উপলব্ধ
682 নাম : চন্দন শৰ্মা পিতাৰ নাম: সত্যনাৰায়ন ঘৰ নং : ৪০০ক বয়স : 46 লিঙ্গ : পুৰুষ	CZH3140452 ফটো উপলব্ধ	683 নাম : অঞ্জু শৰ্মা স্বামীৰ নাম: সঞ্জয় ঘৰ নং : ৪০০খ বয়স : 44 লিঙ্গ : মহিলা	CZH3140496 ফটো উপলব্ধ	684 নাম : কল্পনা শৰ্মা স্বামীৰ নাম: প্ৰমোদ ঘৰ নং : ৪০০ক বয়স : 42 লিঙ্গ : মহিলা	CZH3140441 ফটো উপলব্ধ
685 নাম : বিৰেন্দ্ৰ সিং পিতাৰ নাম: ভুলেন সিং ঘৰ নং : ৪০১ বয়স : 38 লিঙ্গ : পুৰুষ	CZH3146698 ফটো উপলব্ধ	686 নাম : প্ৰিয়ংকা সিং পিতাৰ নাম: নগেন্দ্ৰ সিং ঘৰ নং : ৪০১ বয়স : 32 লিঙ্গ : মহিলা	CZH3140521 ফটো উপলব্ধ	687 নাম : চাহিল সিং পিতাৰ নাম: নগেন্দ্ৰ সিং ঘৰ নং : ৪০১ বয়স : 31 লিঙ্গ : পুৰুষ	CZH3140510 ফটো উপলব্ধ
688 নাম : মতিলাল সিং পিতাৰ নাম: অমিৰ সিং ঘৰ নং : 401 ক বয়স : 66 লিঙ্গ : পুৰুষ	CZH3140554 ফটো উপলব্ধ	689 নাম : মুকেশ সিং পিতাৰ নাম: মতি লাল সিং ঘৰ নং : 401ক বয়স : 33 লিঙ্গ : পুৰুষ	CZH3140532 ফটো উপলব্ধ	690 নাম : নেহা কুমাৰী স্বামীৰ নাম: মুকেশ সিং ঘৰ নং : 401 ক বয়স : 30 লিঙ্গ : মহিলা	CZH1384726 ফটো উপলব্ধ

<p>691 নাম : সোনা দেবী স্বামীৰ নাম : অমি ঘৰ নং : 801ক বয়স : 86 লিঙ্গ : মহিলা</p>	CZH3140543	<p>692 নাম : বামকুমাৰ সিং পিতাৰ নাম : অমি ঘৰ নং : 801ক বয়স : 59 লিঙ্গ : পুৰুষ</p>	CZH3140565	<p>693 নাম : নাগিন্দৰ সিং পিতাৰ নাম : অমি ঘৰ নং : 801ক বয়স : 56 লিঙ্গ : পুৰুষ</p>	CZH3140587
<p>694 নাম : বাধা দেবী স্বামীৰ নাম : বামকুমাৰ ঘৰ নং : 801ক বয়স : 54 লিঙ্গ : মহিলা</p>	CZH3140576	<p>695 নাম : সুমন্তী দেবি স্বামীৰ নাম : নাগিন্দৰ ঘৰ নং : 801ক বয়স : 51 লিঙ্গ : মহিলা</p>	CZH3140598	<p>696 নাম : প্রভুনাথ সিং পিতাৰ নাম : লক্ষণ ঘৰ নং : 802 বয়স : 66 লিঙ্গ : পুৰুষ</p>	CZH3140634
<p>697 নাম : সৰ্বন য়োশি পিতাৰ নাম : কিশোৰী লাল য়োশী ঘৰ নং : 80৫ বয়স : 45 লিঙ্গ : পুৰুষ</p>	CZH3147099	<p>698 নাম : অমরজিৎ সিং পিতাৰ নাম : ইন্দ্ৰজিৎ সিং ঘৰ নং : 405 বয়স : 32 লিঙ্গ : পুৰুষ</p>	CZH0382861	<p>699 নাম : বামসখী দেবী স্বামীৰ নাম : কমল ঘৰ নং : 80৫ বয়স : 86 লিঙ্গ : মহিলা</p>	CZH3140714
<p>700 নাম : চুৰেশ সিং পিতাৰ নাম : কমল ঘৰ নং : 80৬ বয়স : 61 লিঙ্গ : পুৰুষ</p>	CZH3140725	<p>701 নাম : নিৰ্মলা দেবী স্বামীৰ নাম : সুৰেশ সিং সুৰেশ সিং ঘৰ নং : 80৬ বয়স : 55 লিঙ্গ : মহিলা</p>	CZH3146563	<p>702 নাম : অভিষেককুমাৰ সিং পিতাৰ নাম : সুৰেশ সিং ঘৰ নং : 80৬ বয়স : 32 লিঙ্গ : পুৰুষ</p>	CZH3140792
<p>703 নাম : লালন সিং পিতাৰ নাম : কমল ঘৰ নং : 80৬ক বয়স : 67 লিঙ্গ : পুৰুষ</p>	CZH3140736	<p>704 নাম : মীৰা দেবী স্বামীৰ নাম : লালন ঘৰ নং : 80৬ক বয়স : 64 লিঙ্গ : মহিলা</p>	CZH3140747	<p>705 নাম : কৃষ্ণ সিং পিতাৰ নাম : কমল ঘৰ নং : 80৬খ বয়স : 57 লিঙ্গ : পুৰুষ</p>	CZH3140758
<p>706 নাম : পুষ্পা দেবী স্বামীৰ নাম : কৃষ্ণ ঘৰ নং : 80৬খ বয়স : 54 লিঙ্গ : মহিলা</p>	CZH3140769	<p>707 নাম : মনীষ সিং পিতাৰ নাম : কৃষ্ণ সিং ঘৰ নং : 80৬খ বয়স : 38 লিঙ্গ : পুৰুষ</p>	CZH3140770	<p>708 নাম : সন্দীপ সিং পিতাৰ নাম : কৃষ্ণ সিং ঘৰ নং : 80৬খ বয়স : 35 লিঙ্গ : পুৰুষ</p>	CZH3140781
<p>709 নাম : মমতা দেবী পিতাৰ নাম : মহুৰ প্ৰসাদ ঘৰ নং : তিনসুকীয়া বয়স : 36 লিঙ্গ : মহিলা</p>	CZH1813393	<p>710 নাম : শাভা দেবী স্বামীৰ নাম : ৰমেশ ঘৰ নং : 409 ঘ বয়স : 59 লিঙ্গ : মহিলা</p>	CZH3140963	<p>711 নাম : ৰাজেশ শৰ্মা পিতাৰ নাম : ৰমেশ ঘৰ নং : 409 ঘ বয়স : 34 লিঙ্গ : পুৰুষ</p>	CZH3141035
<p>712 নাম : ঋষিকা কুমাৰী সিং পিতাৰ নাম : সত্যেন্দ্ৰ কুমাৰ সিং ঘৰ নং : 409ক বয়স : 19 লিঙ্গ : মহিলা</p>	SEW0139949	<p>713 নাম : ৰোশন কুমাৰ গুপ্তা পিতাৰ নাম : সুভাষ চন্দ গুপ্তা ঘৰ নং : 409ঙ বয়স : 24 লিঙ্গ : পুৰুষ</p>	CZH1161918	<p>714 নাম : দীপক কুমাৰ গুপ্তা পিতাৰ নাম : সুভাষ চন্দ গুপ্তা ঘৰ নং : 409ঙ বয়স : 23 লিঙ্গ : পুৰুষ</p>	CZH1180470
<p>715 নাম : পৰশুৰাম সিং পিতাৰ নাম : মহাবীৰ ঘৰ নং : 80৯ক বয়স : 81 লিঙ্গ : পুৰুষ</p>	CZH3140805	<p>716 নাম : পাবতী দেবী স্বামীৰ নাম : পৰশুৰাম ঘৰ নং : 80৯ক বয়স : 74 লিঙ্গ : মহিলা</p>	CZH3140816	<p>717 নাম : বামগোপাল সিং পিতাৰ নাম : পূজাৰী ঘৰ নং : 80৯ক বয়স : 66 লিঙ্গ : পুৰুষ</p>	CZH3140849
<p>718 নাম : মহোন সিং পিতাৰ নাম : ৰাজকুমাৰ ঘৰ নং : 80৯খ বয়স : 66 লিঙ্গ : পুৰুষ</p>	CZH3141080	<p>719 নাম : বামলাল শৰ্মা পিতাৰ নাম : মিত্তীৰি ঘৰ নং : 80৯ত বয়স : 64 লিঙ্গ : পুৰুষ</p>	CZH3141284	<p>720 নাম : জবাহৰ ঠাকুৰ পিতাৰ নাম : এন ঠাকুৰ ঘৰ নং : 80৯এ বয়স : 63 লিঙ্গ : পুৰুষ</p>	CZH3141239

721 নাম : জিতেন্দ্ৰকুমাৰ সিং পিতাৰ নাম: পল্লীলাল ঘৰ নং : 80৯ক বয়স : 61 লিঙ্গ : পুৰুষ	CZH3140861 ফটো উপলব্ধ	722 নাম : দেবেন্দ্ৰ তিবাৰী পিতাৰ নাম: পাহাৰাহী ঘৰ নং : 80৯এ বয়স : 61 লিঙ্গ : পুৰুষ	CZH3141160 ফটো উপলব্ধ	723 নাম : মিনা দেবী স্বামীৰ নাম: গোপাল সিং ঘৰ নং : 80৯ক বয়স : 61 লিঙ্গ : মহিলা	CZH3140850 ফটো উপলব্ধ
724 নাম : মিনা দেবী স্বামীৰ নাম: মহোন ঘৰ নং : 80৯বা বয়স : 59 লিঙ্গ : মহিলা	CZH3141091 ফটো উপলব্ধ	725 নাম : বামেশ্বৰ চৌধাৰী পিতাৰ নাম: ভোলা ঘৰ নং : 80৯ত বয়স : 59 লিঙ্গ : পুৰুষ	CZH3141273 ফটো উপলব্ধ	726 নাম : শিওকুমাৰ পাচোবান পিতাৰ নাম: বামজী ঘৰ নং : 80৯ঘ বয়স : 57 লিঙ্গ : পুৰুষ	CZH3141046 ফটো উপলব্ধ
727 নাম : হিৰালাল শৰ্মা পিতাৰ নাম: দেবচন্দ্ৰ ঘৰ নং : 80৯ঘ বয়স : 56 লিঙ্গ : পুৰুষ	CZH3140974 ফটো উপলব্ধ	728 নাম : দশৰথ বৈঠা পিতাৰ নাম: গণেশ ঘৰ নং : 80৯প বয়স : 56 লিঙ্গ : পুৰুষ	CZH3141331 ফটো উপলব্ধ	729 নাম : শোভাষ চন্দ্ৰ গুপ্তা পিতাৰ নাম: গৌৰিশংকৰ ঘৰ নং : 80৯ঙ বয়স : 54 লিঙ্গ : পুৰুষ	CZH3141068 ফটো উপলব্ধ
730 নাম : বালেশ্বৰ সিং পিতাৰ নাম: বামেশ্বৰ ঘৰ নং : 80৯এ বয়স : 54 লিঙ্গ : পুৰুষ	CZH3141159 ফটো উপলব্ধ	731 নাম : ব্ৰিজেন্দ্ৰ বৈঠা পিতাৰ নাম: লক্ষীন্দৰ ঘৰ নং : 80৯প বয়স : 54 লিঙ্গ : পুৰুষ	CZH3141319 ফটো উপলব্ধ	732 নাম : বেজনাথ প্ৰসাদ পিতাৰ নাম: বাজেন্দ্ৰ ঘৰ নং : 80৯এ বয়স : 52 লিঙ্গ : পুৰুষ	CZH3141182 ফটো উপলব্ধ
733 নাম : অহিলা দেবী স্বামীৰ নাম: হিৰালাল ঘৰ নং : 80৯ঘ বয়স : 51 লিঙ্গ : মহিলা	CZH3140985 ফটো উপলব্ধ	734 নাম : সুনিল শৰ্মা পিতাৰ নাম: দেবচন্দ্ৰ ঘৰ নং : 80৯ঘ বয়স : 51 লিঙ্গ : পুৰুষ	CZH3140996 ফটো উপলব্ধ	735 নাম : মঞ্জু দেবী স্বামীৰ নাম: দেবেন্দ্ৰ ঘৰ নং : 80৯এ বয়স : 51 লিঙ্গ : মহিলা	CZH3141148 ফটো উপলব্ধ
736 নাম : ৰবিন্দৰ বৈঠা পিতাৰ নাম: গণেশ ঘৰ নং : 80৯প বয়স : 51 লিঙ্গ : পুৰুষ	CZH3141320 ফটো উপলব্ধ	737 নাম : শোভা দেবী স্বামীৰ নাম: শোভাষ ঘৰ নং : 80৯ঙ বয়স : 49 লিঙ্গ : মহিলা	CZH3141079 ফটো উপলব্ধ	738 নাম : সাবিত্ৰা দেবী স্বামীৰ নাম: বলেশ্বৰ সিং ঘৰ নং : 80৯এ বয়স : 49 লিঙ্গ : মহিলা	CZH3141171 ফটো উপলব্ধ
739 নাম : জয়প্ৰকাশ সিং পিতাৰ নাম: পৰশুৰাম ঘৰ নং : 80৯ক বয়স : 47 লিঙ্গ : পুৰুষ	CZH3140883 ফটো উপলব্ধ	740 নাম : মানকী দেবী স্বামীৰ নাম: সুনিল ঘৰ নং : 80৯ঘ বয়স : 47 লিঙ্গ : মহিলা	CZH3141002 ফটো উপলব্ধ	741 নাম : মহেশ শৰ্মা পিতাৰ নাম: দেবচন্দ্ৰ ঘৰ নং : 80৯ঘ বয়স : 47 লিঙ্গ : পুৰুষ	CZH3141013 ফটো উপলব্ধ
742 নাম : শিওপূজন সাহ পিতাৰ নাম: বদী ঘৰ নং : 80৯বা বয়স : 47 লিঙ্গ : পুৰুষ	CZH3141104 ফটো উপলব্ধ	743 নাম : সতেন্দ্ৰ কুমাৰ সিং পিতাৰ নাম: পল্লীলাল ঘৰ নং : 80৯ক বয়স : 46 লিঙ্গ : পুৰুষ	CZH3140907 ফটো উপলব্ধ	744 নাম : সতিশ সিং পিতাৰ নাম: গোপাল সিং ঘৰ নং : 80৯ক বয়স : 45 লিঙ্গ : পুৰুষ	CZH3140918 ফটো উপলব্ধ
745 নাম : প্ৰভনাথ তিবাৰী পিতাৰ নাম: বিদ্যা নাথ ঘৰ নং : 80৯বা বয়স : 44 লিঙ্গ : পুৰুষ	CZH3141126 ফটো উপলব্ধ	746 নাম : গৌতম শৰ্মা পিতাৰ নাম: ৰমেশ ঘৰ নং : 80৯ঘ বয়স : 41 লিঙ্গ : পুৰুষ	CZH3141024 ফটো উপলব্ধ	747 নাম : মঞ্জু দেবী স্বামীৰ নাম: প্ৰভনাথ ঘৰ নং : 80৯বা বয়স : 41 লিঙ্গ : মহিলা	CZH3141137 ফটো উপলব্ধ
748 নাম : কুস্তী দেবী স্বামীৰ নাম: শিওপূজন ঘৰ নং : 80৯বা বয়স : 40 লিঙ্গ : মহিলা	CZH3141115 ফটো উপলব্ধ	749 নাম : সৰিত্ৰা দেবী স্বামীৰ নাম: অজুন ঘৰ নং : 80৯ক বয়স : 39 লিঙ্গ : মহিলা	CZH3140941 ফটো উপলব্ধ	750 নাম : শিত্ত প্ৰসাদ পিতাৰ নাম: বাজেন্দ্ৰ ঘৰ নং : 80৯এ বয়স : 39 লিঙ্গ : পুৰুষ	CZH3141206 ফটো উপলব্ধ

751 নাম : বাবল বৈঠা পিতাৰ নাম: লক্ষন ঘৰ নং : 80৯প বয়স : 38 লিঙ্গ : পুৰুষ	CZH3141342 ফটো উপলব্ধ	752 নাম : বুবি ৰঞ্জন সিং পিতাৰ নাম: জিতেন্দ্ৰ কুমাৰ সিং ঘৰ নং : 80৯ক বয়স : 30 লিঙ্গ : মহিলা	CZH1741204 ফটো উপলব্ধ	753 নাম : ভদ্রেেশ্বৰ বৰুৱা পিতাৰ নাম: অকন বৰুৱা ঘৰ নং : 410/ডবলঘৰ নং 06 বয়স : 72 লিঙ্গ : পুৰুষ	CZH3141386 ফটো উপলব্ধ
754 নাম : অল্পনা বৰুৱা স্বামীৰ নাম: ভদ্রেেশ্বৰ বৰুৱা ঘৰ নং : 410/ভি নং 06 বয়স : 65 লিঙ্গ : মহিলা	CZH3141397 ফটো উপলব্ধ	755 নাম : লালধৰ প্ৰসাদ পিতাৰ নাম: যোগেশ্বৰ প্ৰসাদ ঘৰ নং : 413 বয়স : 55 লিঙ্গ : পুৰুষ	CZH3141477 ফটো উপলব্ধ	756 নাম : সঞ্জয় প্ৰচাদ মাতৃৰ নাম: বিনেশ্বৰী ঘৰ নং : 413 বয়স : 46 লিঙ্গ : পুৰুষ	CZH3141557 ফটো উপলব্ধ
757 নাম : সুবোধ প্ৰসাদ পিতাৰ নাম: বিশ্বনাথ প্ৰসাদ ঘৰ নং : 81৩ বয়স : 35 লিঙ্গ : পুৰুষ	CZH3141466 ফটো উপলব্ধ	758 নাম : কুণাল প্ৰচাদ পিতাৰ নাম: অজয় প্ৰচাদ ঘৰ নং : 413 জ বয়স : 24 লিঙ্গ : পুৰুষ	CZH0544221 ফটো উপলব্ধ	759 নাম : আনন্দ প্ৰচাদ পিতাৰ নাম: অজয় প্ৰচাদ ঘৰ নং : 413 বয়স : 22 লিঙ্গ : পুৰুষ	CZH1422633 ফটো উপলব্ধ
760 নাম : অংকিত প্ৰচাদ পিতাৰ নাম: সঞ্জয় প্ৰচাদ ঘৰ নং : 413 বয়স : 22 লিঙ্গ : পুৰুষ	SEW0044453 ফটো উপলব্ধ	761 নাম : প্ৰবীন প্ৰসাদ পিতাৰ নাম: অজয় প্ৰসাদ ঘৰ নং : 413 বয়স : 20 লিঙ্গ : পুৰুষ	SEW0103622 ফটো উপলব্ধ	762 নাম : প্ৰীতি কুমাৰী মাহাতো পিতাৰ নাম: স্বামীনাথ মাহাতো ঘৰ নং : 413 বয়স : 20 লিঙ্গ : মহিলা	SEW0101923 ফটো উপলব্ধ
763 নাম : ৰামাশিষ পাশি অন্যান্য: বেচু পাসোয়ান ঘৰ নং : 413ত বয়স : 43 লিঙ্গ : পুৰুষ	CZH1381508 ফটো উপলব্ধ	764 নাম : জুলী দেবী স্বামীৰ নাম: অজীত কুমাৰ মাহাত ঘৰ নং : 413ত বয়স : 30 লিঙ্গ : মহিলা	CZH1167790 ফটো উপলব্ধ	765 নাম : বিকাশ কুমাৰ মাহাত পিতাৰ নাম: স্বামীনাথ মাহাত ঘৰ নং : 413ত বয়স : 23 লিঙ্গ : পুৰুষ	CZH1170083 ফটো উপলব্ধ
766 নাম : আকাশ কুমাৰ মাহাতো পিতাৰ নাম: স্বামীনাথ মাহাতো ঘৰ নং : 413ত বয়স : 23 লিঙ্গ : পুৰুষ	CZH1177724 ফটো উপলব্ধ	767 নাম : আনন্দ প্ৰসাদ পিতাৰ নাম: অজয় প্ৰসাদ ঘৰ নং : 413, ৰাদ নো. 6 বয়স : 23 লিঙ্গ : পুৰুষ	CZH1811397 ফটো উপলব্ধ	768 নাম : ৰাজবালী সাহ পিতাৰ নাম: নাগিন ঘৰ নং : 81৩ট বয়স : 79 লিঙ্গ : পুৰুষ	CZH3141591 ফটো উপলব্ধ
769 নাম : কৃষ্ণ প্ৰসাদ ঠাকুৰ পিতাৰ নাম: শ্ৰী লাল ঘৰ নং : 81৩ন বয়স : 74 লিঙ্গ : পুৰুষ	CZH3141831 ফটো উপলব্ধ	770 নাম : কৈশল্যা দেবী স্বামীৰ নাম: বিশ্বনাথ ঘৰ নং : 81৩জ বয়স : 69 লিঙ্গ : মহিলা	CZH3141513 ফটো উপলব্ধ	771 নাম : ৰামাবতী দেবী স্বামীৰ নাম: ৰাজবালী ঘৰ নং : 81৩ট বয়স : 69 লিঙ্গ : মহিলা	CZH3141604 ফটো উপলব্ধ
772 নাম : শকুন্তি দেবী স্বামীৰ নাম: কৃষ্ণ ঘৰ নং : 81৩ন বয়স : 69 লিঙ্গ : মহিলা	CZH3141842 ফটো উপলব্ধ	773 নাম : বেচু পাসোয়ান পিতাৰ নাম: বনশ্ৰাজ ঘৰ নং : 81৩ত বয়স : 69 লিঙ্গ : পুৰুষ	CZH3141693 ফটো উপলব্ধ	774 নাম : প্ৰভাবতী দেবী স্বামীৰ নাম: বিন্দেশ্বৰী ঘৰ নং : 81৩ন বয়স : 64 লিঙ্গ : মহিলা	CZH3141579 ফটো উপলব্ধ
775 নাম : গয়ালাল চাহানি পিতাৰ নাম: ৰামাশিচ ঘৰ নং : 81৩ট বয়স : 64 লিঙ্গ : পুৰুষ	CZH3141659 ফটো উপলব্ধ	776 নাম : স্বামীনাথ মাহাত পিতাৰ নাম: অমৰ মাহাত ঘৰ নং : 81৩ট বয়স : 59 লিঙ্গ : পুৰুষ	CZH1683096 ফটো উপলব্ধ	E 777 নাম : প্ৰভাবতী দেবী স্বামীৰ নাম: বেচু পাসোয়ান ঘৰ নং : 81৩ত বয়স : 59 লিঙ্গ : মহিলা	CZH3141706 ফটো উপলব্ধ
778 নাম : শঙ্কৰ সিং পিতাৰ নাম: গৌৰখ ঘৰ নং : 81৩ক বয়স : 54 লিঙ্গ : পুৰুষ	CZH3141488 ফটো উপলব্ধ	779 নাম : সবিতা দেবী স্বামীৰ নাম: স্বামীনাথ মাহাত ঘৰ নং : 81৩ট বয়স : 54 লিঙ্গ : মহিলা	CZH1683109 ফটো উপলব্ধ	780 নাম : উমেজ তিৱাৰী পিতাৰ নাম: ৰামাশিচাৰ ঘৰ নং : 81৩থ বয়স : 54 লিঙ্গ : পুৰুষ	CZH3141717 ফটো উপলব্ধ

781 নাম : পবন কুমাৰ ঠাকুৰ পিতাৰ নাম: কৃষ্ণ ঘৰ নং : 813ন বয়স : 47 লিঙ্গ : পুৰুষ	CZH3141853 ফটো উপলব্ধ	782 নাম : বাজকিশোৰ মাহাতু পিতাৰ নাম: বলী ৰাম ঘৰ নং : 813চ বয়স : 44 লিঙ্গ : পুৰুষ	CZH3141502 ফটো উপলব্ধ	783 নাম : অজয় প্ৰসাদ পিতাৰ নাম: বিশ্বনাথ ঘৰ নং : 813জ বয়স : 44 লিঙ্গ : পুৰুষ	CZH3141524 ফটো উপলব্ধ
784 নাম : লক্ষীনাৰায়ন সাহ পিতাৰ নাম: বাজবালী ঘৰ নং : 813ট বয়স : 44 লিঙ্গ : পুৰুষ	CZH3141615 ফটো উপলব্ধ	785 নাম : বিজয় প্ৰসাদ পিতাৰ নাম: বিশ্বনাথ প্ৰসাদ ঘৰ নং : 813জ বয়স : 44 লিঙ্গ : পুৰুষ	CZH3141568 ফটো উপলব্ধ	786 নাম : শিউনাৰায়ন সাহ পিতাৰ নাম: বাজবালী ঘৰ নং : 813ট বয়স : 43 লিঙ্গ : পুৰুষ	CZH3141626 ফটো উপলব্ধ
787 নাম : সন্তুষ্ট হমাৰ পেটেল পিতাৰ নাম: ৰঘুনাথ ঘৰ নং : 813ধ বয়স : 42 লিঙ্গ : পুৰুষ	CZH3141784 ফটো উপলব্ধ	788 নাম : আৰতী দেবী স্বামীৰ নাম: অজয় ঘৰ নং : 813জ বয়স : 41 লিঙ্গ : মহিলা	CZH3141535 ফটো উপলব্ধ	789 নাম : পিংকী দেবী স্বামীৰ নাম: প্ৰন ঠাকুৰ ঘৰ নং : 813ন বয়স : 41 লিঙ্গ : মহিলা	CZH3141864 ফটো উপলব্ধ
790 নাম : ওমপ্ৰকাশ মাহাতু পিতাৰ নাম: বলীৰাম ঘৰ নং : 813চ বয়স : 38 লিঙ্গ : পুৰুষ	CZH3141499 ফটো উপলব্ধ	791 নাম : সুনিল চাহানী পিতাৰ নাম: গয়ালাল ঘৰ নং : 813ট বয়স : 37 লিঙ্গ : পুৰুষ	CZH3141682 ফটো উপলব্ধ	792 নাম : সুজিত কুমাৰ পেটেল পিতাৰ নাম: ৰঘুনাথ ঘৰ নং : 813ধ বয়স : 37 লিঙ্গ : পুৰুষ	CZH3141795 ফটো উপলব্ধ
793 নাম : সুবজ প্ৰসাদ পিতাৰ নাম: মৃত বিন্দেশ্বৰী প্ৰসাদ ঘৰ নং : 813ঘ বয়স : 37 লিঙ্গ : পুৰুষ	CZH3141580 ফটো উপলব্ধ	794 নাম : অজিত কুমাৰ মাহাতু পিতাৰ নাম: স্বামীনাথ মাহাতু ঘৰ নং : 813ট বয়স : 30 লিঙ্গ : পুৰুষ	CZH1683110 ফটো উপলব্ধ	795 নাম : সৰ্দৰ্শন সিং পিতাৰ নাম: পৰমেশ্বৰী ঘৰ নং : 818 বয়স : 55 লিঙ্গ : পুৰুষ	CZH3141886 ফটো উপলব্ধ
796 নাম : হেমন্তী দেবী স্বামীৰ নাম: সৰ্দৰ্শন ঘৰ নং : 818 বয়স : 51 লিঙ্গ : মহিলা	CZH3141897 ফটো উপলব্ধ	797 নাম : দিলিপ সিং পিতাৰ নাম: সুদৰ্শন সিং ঘৰ নং : 818 বয়স : 48 লিঙ্গ : পুৰুষ	CZH3141900 ফটো উপলব্ধ	798 নাম : ৰঞ্জিত কুমাৰ সিং পিতাৰ নাম: সুদৰ্শন সিং ঘৰ নং : 818 বয়স : 46 লিঙ্গ : পুৰুষ	CZH3141911 ফটো উপলব্ধ
799 নাম : মহেশ সাহ পিতাৰ নাম: নাগিনা ঘৰ নং : 818 বয়স : 43 লিঙ্গ : পুৰুষ	CZH3141933 ফটো উপলব্ধ	800 নাম : চুৰেশ সাহ পিতাৰ নাম: নাগিনা ঘৰ নং : 818 বয়স : 41 লিঙ্গ : পুৰুষ	CZH3141944 ফটো উপলব্ধ	801 নাম : নিকি দেবী স্বামীৰ নাম: দিলিপ ঘৰ নং : 818 বয়স : 38 লিঙ্গ : মহিলা	CZH3141922 ফটো উপলব্ধ
802 নাম : শিউপুজন সিং পিতাৰ নাম: পৰদেশী ঘৰ নং : 81৫ বয়স : 89 লিঙ্গ : পুৰুষ	CZH3141955 ফটো উপলব্ধ	803 নাম : সুশীলা দেবী স্বামীৰ নাম: শিউপুজন ঘৰ নং : 81৫ বয়স : 79 লিঙ্গ : মহিলা	CZH3141966 ফটো উপলব্ধ	804 নাম : অশোক কুমাৰ সিং পিতাৰ নাম: শিউপুজন সিং ঘৰ নং : 415 বয়স : 54 লিঙ্গ : পুৰুষ	CZH3141977 ফটো উপলব্ধ
805 নাম : চুজাতা সিং স্বামীৰ নাম: অশোক কুমাৰ সিং ঘৰ নং : 415 বয়স : 49 লিঙ্গ : মহিলা	CZH3141988 ফটো উপলব্ধ	806 নাম : বিজয় কুমাৰ আগৰালা পিতাৰ নাম: সিতাৰাম ঘৰ নং : 81৬ বয়স : 72 লিঙ্গ : পুৰুষ	CZH3141999 ফটো উপলব্ধ	807 নাম : ৰঞ্জনা আগৰালা স্বামীৰ নাম: বিজয় ঘৰ নং : 81৬ বয়স : 68 লিঙ্গ : মহিলা	CZH3142005 ফটো উপলব্ধ
808 নাম : বিকাশ আগৰালা পিতাৰ নাম: বিজয় ঘৰ নং : 81৬ বয়স : 42 লিঙ্গ : পুৰুষ	CZH3142016 ফটো উপলব্ধ	809 নাম : বিকাশ জৈন অন্যান্য: ললিত কুমাৰ আগৰালা ঘৰ নং : 417ক বয়স : 43 লিঙ্গ : পুৰুষ	CZH0545392 ফটো উপলব্ধ	810 নাম : সোনাৰু জৈন অন্যান্য: ললিত কুমাৰ আগৰালা ঘৰ নং : 417ক বয়স : 37 লিঙ্গ : মহিলা	CZH0543348 ফটো উপলব্ধ

811 নাম : পদম চন্দ্ৰ জৈন অন্যান্য: ললিত কুমাৰ আগৰওয়াল ঘৰ নং : 417 ক বয়স : 74 লিঙ্গ : পুৰুষ	CZH0514851 ফটো উপলব্ধ	812 নাম : বাজ কুমাৰী জৈন অন্যান্য: ললিত কুমাৰ জৈন ঘৰ নং : 417 ক বয়স : 65 লিঙ্গ : মহিলা	CZH0514919 ফটো উপলব্ধ	813 নাম : বুকীনী আগৰৱালা স্বামীৰ নাম: জীবনৰাম ঘৰ নং : 81৭ক বয়স : 81 লিঙ্গ : মহিলা	CZH3142038 ফটো উপলব্ধ
814 নাম : ললিত কুমাৰ আগৰৱালা পিতাৰ নাম: জীবনৰাম ঘৰ নং : 81৭ক বয়স : 56 লিঙ্গ : পুৰুষ	SEW0124776 ফটো উপলব্ধ	815 নাম : বিনোদ আগৰৱালা পিতাৰ নাম: জীবনৰাম ঘৰ নং : 81৭ক বয়স : 54 লিঙ্গ : পুৰুষ	CZH3142107 ফটো উপলব্ধ	816 নাম : পূজা আগৰৱালা স্বামীৰ নাম: বিনোদ ঘৰ নং : 81৭ক বয়স : 44 লিঙ্গ : মহিলা	CZH3142050 ফটো উপলব্ধ
817 নাম : বিনা কৌৰ স্বামীৰ নাম: ভোলা ঘৰ নং : 423 বয়স : 51 লিঙ্গ : মহিলা	CZH3142481 ফটো উপলব্ধ	818 নাম : মনপ্ৰীত সিং পিতাৰ নাম: তাৰশেম সিং ধনজল ঘৰ নং : 82৩ বয়স : 32 লিঙ্গ : পুৰুষ	CZH3142118 ফটো উপলব্ধ	819 নাম : মহোন সিং পিতাৰ নাম: তেজা ঘৰ নং : 82৩গ বয়স : 99 লিঙ্গ : পুৰুষ	CZH3142196 ফটো উপলব্ধ
E 820 নাম : অমজিত কৌৰ স্বামীৰ নাম: মহোম ঘৰ নং : 82৩গ বয়স : 89 লিঙ্গ : মহিলা	CZH3142209 ফটো উপলব্ধ	E 821 নাম : বাজেন্দ্ৰ কৌৰ স্বামীৰ নাম: দৰ্শন ঘৰ নং : 82৩গ বয়স : 89 লিঙ্গ : মহিলা	CZH3142458 ফটো উপলব্ধ	822 নাম : পৰদেশী পাচোৱান পিতাৰ নাম: ৰামঅযোধ্যা ঘৰ নং : 82৩গ বয়স : 81 লিঙ্গ : পুৰুষ	CZH3142345 ফটো উপলব্ধ
E 823 নাম : দুলাল দাস পিতাৰ নাম: অমনি ঘৰ নং : 82৩গ বয়স : 79 লিঙ্গ : পুৰুষ	CZH3142298 ফটো উপলব্ধ	824 নাম : অম্বিক সিং পিতাৰ নাম: সৰদাৰ গুৰদাস সিং ঘৰ নং : 82৩খ বয়স : 76 লিঙ্গ : পুৰুষ	CZH3142129 ফটো উপলব্ধ	825 নাম : ইন্দৰজীত সিং স্বামীৰ নাম: অম্বিক সিং ঘৰ নং : 82৩খ বয়স : 76 লিঙ্গ : মহিলা	CZH3142130 ফটো উপলব্ধ
826 নাম : মাৰয়দী দেবী স্বামীৰ নাম: পৰদেশী ঘৰ নং : 82৩গ বয়স : 74 লিঙ্গ : মহিলা	CZH3142356 ফটো উপলব্ধ	827 নাম : তাৰশেম সিং পিতাৰ নাম: গুৰদাস ঘৰ নং : 82৩খ বয়স : 71 লিঙ্গ : পুৰুষ	CZH3142163 ফটো উপলব্ধ	828 নাম : সুৰিন্দৰ কৌৰ স্বামীৰ নাম: তাৰশেম ঘৰ নং : 82৩খ বয়স : 70 লিঙ্গ : মহিলা	CZH3142174 ফটো উপলব্ধ
829 নাম : মালতী দাস স্বামীৰ নাম: দুলাল ঘৰ নং : 82৩গ বয়স : 69 লিঙ্গ : মহিলা	CZH3142301 ফটো উপলব্ধ	E 830 নাম : জয়ৱত সিং পিতাৰ নাম: দৰ্শন ঘৰ নং : 82৩গ বয়স : 64 লিঙ্গ : পুৰুষ	CZH3142469 ফটো উপলব্ধ	E 831 নাম : ইন্দ্ৰজিৎ সিং পিতাৰ নাম: মহেন্দ্ৰ সিং ঘৰ নং : 82৩ঘ বয়স : 64 লিঙ্গ : পুৰুষ	CZH3142221 ফটো উপলব্ধ
832 নাম : হৰদীপ সিং পিতাৰ নাম: মহেন্দ্ৰ ঘৰ নং : 82৩ঘ বয়স : 61 লিঙ্গ : পুৰুষ	CZH3142243 ফটো উপলব্ধ	833 নাম : সতনাম কৌৰ পিতাৰ নাম: ভূপেন ঘৰ নং : 82৩গ বয়স : 59 লিঙ্গ : মহিলা	CZH3142210 ফটো উপলব্ধ	834 নাম : প্ৰোমজীত কৌৰ স্বামীৰ নাম: ইন্দ্ৰজিৎ সিং ঘৰ নং : 82৩ঘ বয়স : 57 লিঙ্গ : মহিলা	CZH3142232 ফটো উপলব্ধ
835 নাম : পাৰ্বতী পাসি স্বামীৰ নাম: জগদীশ ঘৰ নং : 82৩গ বয়স : 54 লিঙ্গ : মহিলা	CZH3142389 ফটো উপলব্ধ	836 নাম : সুৰেন্দ্ৰ কৌৰ স্বামীৰ নাম: হৰদীপ ঘৰ নং : 82৩ঘ বয়স : 51 লিঙ্গ : মহিলা	CZH3142254 ফটো উপলব্ধ	837 নাম : যশবীৰ সিং পিতাৰ নাম: মহেন্দ্ৰ ঘৰ নং : 82৩ঘ বয়স : 49 লিঙ্গ : পুৰুষ	CZH3142265 ফটো উপলব্ধ
838 নাম : যশবিন্দৰ পাল সিং পিতাৰ নাম: অম্বিক সিং ঘৰ নং : 82৩খ বয়স : 49 লিঙ্গ : পুৰুষ	CZH3142141 ফটো উপলব্ধ	839 নাম : বাবুল আহমেদ পিতাৰ নাম: দুলাল ঘৰ নং : 82৩গ বয়স : 46 লিঙ্গ : পুৰুষ	CZH3142312 ফটো উপলব্ধ	840 নাম : পলি কৌৰ স্বামীৰ নাম: যশবীৰ ঘৰ নং : 82৩ঘ বয়স : 45 লিঙ্গ : মহিলা	CZH3142276 ফটো উপলব্ধ

841 নাম : বমাওন ৰায় পিতাৰ নাম: ৰাজনন্দন ঘৰ নং : 8237 বয়স : 45 লিঙ্গ : পুৰুষ	CZH3142414 ফটো উপলব্ধ	842 নাম : দীপা দাস পিতাৰ নাম: দুলাল ঘৰ নং : 8237 বয়স : 44 লিঙ্গ : মহিলা	CZH3142323 ফটো উপলব্ধ	843 নাম : মচাফিৰ ৰায় পিতাৰ নাম: ৰাজনন্দন ঘৰ নং : 8237 বয়স : 44 লিঙ্গ : পুৰুষ	CZH3142425 ফটো উপলব্ধ
844 নাম : জুলী দাস পিতাৰ নাম: দুলাল ঘৰ নং : 8237 বয়স : 42 লিঙ্গ : মহিলা	CZH3142334 ফটো উপলব্ধ	845 নাম : গুৰবিন্দৰ সিং ধনজল পিতাৰ নাম: অম্বিক সিং ধনজল ঘৰ নং : 8237 বয়স : 42 লিঙ্গ : পুৰুষ	CZH3142152 ফটো উপলব্ধ	846 নাম : চন্দন পাচৌৱান পিতাৰ নাম: জগদীশ ঘৰ নং : 8237 বয়স : 41 লিঙ্গ : পুৰুষ	CZH3142403 ফটো উপলব্ধ
E 847 নাম : মোহনলাল জৈন পিতাৰ নাম: হিৰালাল ঘৰ নং : 826 বয়স : 84 লিঙ্গ : পুৰুষ	CZH3142505 ফটো উপলব্ধ	E 848 নাম : গুণমালা দেৱী স্বামীৰ নাম: মোহনলাল ঘৰ নং : 826 বয়স : 87 লিঙ্গ : মহিলা	CZH3142516 ফটো উপলব্ধ	849 নাম : মদন ৰায় পিতাৰ নাম: বিনেশ্বৰী ঘৰ নং : 826 বয়স : 66 লিঙ্গ : পুৰুষ	CZH3142549 ফটো উপলব্ধ
E 850 নাম : কমল কুমাৰ জৈন পিতাৰ নাম: মোহনলাল ঘৰ নং : 826 বয়স : 55 লিঙ্গ : পুৰুষ	CZH3142527 ফটো উপলব্ধ	851 নাম : কিশোৰ জৈন পিতাৰ নাম: মোহন জৈন ঘৰ নং : 826 বয়স : 51 লিঙ্গ : পুৰুষ	CZH3142561 ফটো উপলব্ধ	852 নাম : সুনিত্ৰা দেৱী স্বামীৰ নাম: কমল ঘৰ নং : 826 বয়স : 49 লিঙ্গ : মহিলা	CZH3142550 ফটো উপলব্ধ
853 নাম : সঞ্জিত ৰাই অন্যান্য: মদন ৰাই ঘৰ নং : 426 বয়স : 37 লিঙ্গ : পুৰুষ	CZH0543769 ফটো উপলব্ধ	854 নাম : গিতা দেৱী অন্যান্য: মদন ৰাই ঘৰ নং : 426 বয়স : 36 লিঙ্গ : মহিলা	CZH0543736 ফটো উপলব্ধ	855 নাম : ডা: ৰামেশ্বৰ আগৰালা পিতাৰ নাম: লালচন্দ্ৰ ঘৰ নং : 829 বয়স : 79 লিঙ্গ : পুৰুষ	CZH3142583 ফটো উপলব্ধ
856 নাম : পৰমেশ্বৰী দেৱী স্বামীৰ নাম: ৰামেশ্বৰ ঘৰ নং : 829 বয়স : 74 লিঙ্গ : মহিলা	CZH3142607 ফটো উপলব্ধ	857 নাম : বিনা আগৰালা স্বামীৰ নাম: ৰাধেশ্যাম আগৰালা ঘৰ নং : 427 বয়স : 57 লিঙ্গ : মহিলা	SEW0032243 ফটো উপলব্ধ	858 নাম : মনোজকুমাৰ আগৰালা পিতাৰ নাম: ডা: ৰামেশ্বৰ ঘৰ নং : 829 বয়স : 52 লিঙ্গ : পুৰুষ	CZH3142696 ফটো উপলব্ধ
859 নাম : ৰাজেশ আগৰালা পিতাৰ নাম: ডা: ৰামেশ্বৰ ঘৰ নং : 829 বয়স : 50 লিঙ্গ : পুৰুষ	CZH3142709 ফটো উপলব্ধ	860 নাম : প্ৰীতি দেৱী স্বামীৰ নাম: মনোজ ঘৰ নং : 829 বয়স : 47 লিঙ্গ : মহিলা	CZH3142787 ফটো উপলব্ধ	861 নাম : মিত্ত আগৰালা স্বামীৰ নাম: ৰাজেশ ঘৰ নং : 829 বয়স : 45 লিঙ্গ : মহিলা	CZH3142798 ফটো উপলব্ধ
862 নাম : মধু আগৰালা স্বামীৰ নাম: সুনিল ঘৰ নং : 829 বয়স : 44 লিঙ্গ : মহিলা	CZH3142812 ফটো উপলব্ধ	863 নাম : মমতা আগৰালা স্বামীৰ নাম: বিকাশ আগৰালা ঘৰ নং : 427 বয়স : 37 লিঙ্গ : মহিলা	SEW0032193 ফটো উপলব্ধ	864 নাম : কিশোৰলাল আগৰালা পিতাৰ নাম: লাল চন্দ্ৰ ঘৰ নং : 829 বয়স : 76 লিঙ্গ : পুৰুষ	CZH3142594 ফটো উপলব্ধ
865 নাম : গায়ত্ৰী দেৱী স্বামীৰ নাম: কিশোৰলাল ঘৰ নং : 829 বয়স : 73 লিঙ্গ : মহিলা	CZH3142618 ফটো উপলব্ধ	866 নাম : শ্যামসুন্দৰ আগৰালা পিতাৰ নাম: ৰামকুমাৰ ঘৰ নং : 829 বয়স : 64 লিঙ্গ : পুৰুষ	CZH3142630 ফটো উপলব্ধ	867 নাম : নিৰ্মলা দেৱী স্বামীৰ নাম: শ্যামসুন্দৰ ঘৰ নং : 829 বয়স : 59 লিঙ্গ : মহিলা	CZH3142743 ফটো উপলব্ধ
868 নাম : অজয় আগৰালা পিতাৰ নাম: কিশোৰলাল ঘৰ নং : 829 বয়স : 52 লিঙ্গ : পুৰুষ	CZH3142710 ফটো উপলব্ধ	869 নাম : সুশীল আগৰালা পিতাৰ নাম: কিশোৰ লাল ঘৰ নং : 829 বয়স : 50 লিঙ্গ : পুৰুষ	CZH3142732 ফটো উপলব্ধ	870 নাম : মমতা আগৰালা স্বামীৰ নাম: অজয় ঘৰ নং : 829 বয়স : 48 লিঙ্গ : মহিলা	CZH3142776 ফটো উপলব্ধ

871	CZH3142721	ফটো উপলব্ধ
নাম : সুনিল আগৰৱালা পিতাৰ নাম: কিশোৰালাল ঘৰ নং : 8২৭ক বয়স : 48 লিঙ্গ : পুৰুষ		

872	CZH3142801	ফটো উপলব্ধ
নাম : নিতু আগৰৱালা স্বামীৰ নাম: সুশীল ঘৰ নং : 8২৭ক বয়স : 45 লিঙ্গ : মহিলা		

873	CZH1741215	ফটো উপলব্ধ
নাম : সুসমা ঠাকুৰ স্বামীৰ নাম: বিনোদ ঠাকুৰ ঘৰ নং : 8২৭ক বয়স : 40 লিঙ্গ : মহিলা		

874	CZH3142823	ফটো উপলব্ধ
নাম : জ্ঞানেন্দ তিৱাৰী পিতাৰ নাম: মতকম ঘৰ নং : 8২৯ বয়স : 69 লিঙ্গ : পুৰুষ		

875	SEW0032433	ফটো উপলব্ধ
নাম : ৰাধে শ্যাম আগৰৱাল অন্যান্য: ডঃ ৰামেশ্বৰ আগৰৱাল ঘৰ নং : 429 বয়স : 65 লিঙ্গ : পুৰুষ		

876	CZH3142856	ফটো উপলব্ধ
নাম : সৰঞ্জন দেবী তিৱাৰী স্বামীৰ নাম: জ্ঞানেন্দ ঘৰ নং : 8২৯ বয়স : 64 লিঙ্গ : মহিলা		

877	CZH3142834	ফটো উপলব্ধ
নাম : ৰাজকুমাৰ তিৱাৰী পিতাৰ নাম: জ্ঞানেন্দ ঘৰ নং : 8২৯ বয়স : 44 লিঙ্গ : পুৰুষ		

878	SEW0032532	ফটো উপলব্ধ
নাম : বিকাশ আগৰৱাল পিতাৰ নাম: ৰাধে শ্যাম আগৰৱাল ঘৰ নং : 429 বয়স : 40 লিঙ্গ : পুৰুষ		

879	CZH3142845	ফটো উপলব্ধ
নাম : মমতা দেবী তিৱাৰী স্বামীৰ নাম: ৰাজকুমাৰ ঘৰ নং : 8২৯ বয়স : 39 লিঙ্গ : মহিলা		

880	CZH1514199	ফটো উপলব্ধ
নাম : অক্ষিত তিৱাৰী পিতাৰ নাম: ৰাজু তিৱাৰী ঘৰ নং : 429 বয়স : 24 লিঙ্গ : পুৰুষ		

881	1	SEW0161422	ফটো উপলব্ধ	নাম : অন কুমাৰী পিতাৰ নাম: সঞ্জয় প্ৰসাদ ঘৰ নং : 413 বয়স : 23 লিঙ্গ : মহিলা
882	1	SEW0161448	ফটো উপলব্ধ	নাম : সাবিত্ৰী কুমাৰী পিতাৰ নাম: পৰ্বন ঠাকুৰ ঘৰ নং : 413 ন বয়স : 21 লিঙ্গ : মহিলা
883	1	SEW0161489	ফটো উপলব্ধ	নাম : সবিতা দেবী স্বামীৰ নাম: ৰাজু কুমাৰ সাহ ঘৰ নং : 468 বয়স : 19 লিঙ্গ : মহিলা
884	1	SEW0161539	ফটো উপলব্ধ	নাম : নিশা কুমাৰী সিং মাতৃৰ নাম: সুনিতা দেবী ঘৰ নং : 396 বা বয়স : 23 লিঙ্গ : মহিলা
885	1	SEW0161554	ফটো উপলব্ধ	নাম : আদিত্য কুমাৰ সাহ পিতাৰ নাম: শিৱপূজন সাহ ঘৰ নং : 409 বা বয়স : 19 লিঙ্গ : পুৰুষ
886	1	SEW0161570	ফটো উপলব্ধ	নাম : ৰাজু কুমাৰ মাতৃৰ নাম: সুনিতা দেবী ঘৰ নং : 396 বা বয়স : 25 লিঙ্গ : পুৰুষ
887	1	SEW0165092	ফটো উপলব্ধ	নাম : অমিত প্ৰসাদ পিতাৰ নাম: সঞ্জয় প্ৰসাদ ঘৰ নং : 413 বয়স : 18 লিঙ্গ : পুৰুষ
888	1	SEW0165480	ফটো উপলব্ধ	নাম : প্ৰেমা কুমাৰী পিতাৰ নাম: বিজয় প্ৰসাদ ঘৰ নং : 413 জ বয়স : 19 লিঙ্গ : মহিলা
889	1	SEW0165514	ফটো উপলব্ধ	নাম : জয়ন্তী তাঁতী স্বামীৰ নাম: শংকৰ তাঁতী ঘৰ নং : 291 বয়স : 26 লিঙ্গ : মহিলা
890	1	SEW0165613	ফটো উপলব্ধ	নাম : ৰাহুল কুঃ তিৱাৰী পিতাৰ নাম: প্ৰভু নাথ তিৱাৰী ঘৰ নং : 212 বয়স : 19 লিঙ্গ : পুৰুষ
891	1	SEW0165639	ফটো উপলব্ধ	নাম : কৃষ্ণা পৈকো পিতাৰ নাম: চৰেশ পৈকো ঘৰ নং : 293 বয়স : 19 লিঙ্গ : পুৰুষ
892	1	SEW0165795	ফটো উপলব্ধ	নাম : অভিষেক কুমাৰ অন্যান্য: প্ৰিয়া তাঁতী ঘৰ নং : 247ক বয়স : 24 লিঙ্গ : পুৰুষ
893	1	SEW0189274	ফটো উপলব্ধ	নাম : ৰাজ কুমাৰ মাতৃৰ নাম: সুনিতা দেবী ঘৰ নং : 552 বয়স : 25 লিঙ্গ : পুৰুষ
894	1	SEW0189787	ফটো উপলব্ধ	নাম : সবিতা দেবী স্বামীৰ নাম: ৰাজু কুমাৰ সাহ ঘৰ নং : 117 বয়স : 24 লিঙ্গ : মহিলা
895	1	SEW0192351	ফটো উপলব্ধ	নাম : ৰোহন প্ৰসাদ মাহাত্ম পিতাৰ নাম: মনোজ মাহাত্ম ঘৰ নং : 395 বয়স : 18 লিঙ্গ : পুৰুষ
896	1	SEW0192542	ফটো উপলব্ধ	নাম : আদিত্য কুমাৰ পিতাৰ নাম: শিৱপূজন সাহ ঘৰ নং : 54 বয়স : 19 লিঙ্গ : পুৰুষ
897	1	SEW0192625	ফটো উপলব্ধ	নাম : দিব্যজ্যোতি পাল মাতৃৰ নাম: ৰুমা ভৌমিক ঘৰ নং : 58 বয়স : 18 লিঙ্গ : পুৰুষ
898	1	SEW0192658	ফটো উপলব্ধ	নাম : অমিত প্ৰসাদ পিতাৰ নাম: সঞ্জয় সিং ঘৰ নং : 221 বয়স : 18 লিঙ্গ : পুৰুষ
899	1	SEW0192666	ফটো উপলব্ধ	নাম : সাবিত্ৰী কুমাৰী পিতাৰ নাম: পৰ্বন কুমাৰ ঠাকুৰ ঘৰ নং : 123 বয়স : 21 লিঙ্গ : মহিলা
900	1	SEW0194837	ফটো উপলব্ধ	নাম : ৰবি জৈন পিতাৰ নাম: পদম চন্দ জৈন ঘৰ নং : 417 ক বয়স : 41 লিঙ্গ : পুৰুষ
901	1	CZH1682377	ফটো উপলব্ধ	নাম : কৰন খেমকা পিতাৰ নাম: সুৰেশ কুমাৰ খেমকা ঘৰ নং : 432 বয়স : 31 লিঙ্গ : পুৰুষ
902	1	CZH3042340	ফটো উপলব্ধ	নাম : সুৰেশ কুমাৰ পিতাৰ নাম: জবৰমল খেমকা ঘৰ নং : 432 বয়স : 66 লিঙ্গ : পুৰুষ
903	1	SEW0195248	ফটো উপলব্ধ	নাম : অন কুমাৰী পিতাৰ নাম: সঞ্জয় সিং ঘৰ নং : 221 বয়স : 18 লিঙ্গ : মহিলা
904	1	CZH3042351	ফটো উপলব্ধ	নাম : সবিতা খেমকা স্বামীৰ নাম: সুৰেশ খেমকা ঘৰ নং : 432 বয়স : 63 লিঙ্গ : মহিলা
905	1	SEW0200840	ফটো উপলব্ধ	নাম : অমৰজিৎ সিং মাতৃৰ নাম: বিনা কৌৰ ঘৰ নং : 423 বয়স : 31 লিঙ্গ : পুৰুষ
906	1	SEW0200931	ফটো উপলব্ধ	নাম : দৃষ্টি কৌৰ স্বামীৰ নাম: অমৰজিৎ সিং ঘৰ নং : 423 বয়স : 23 লিঙ্গ : মহিলা
907	1	SEW0201632	ফটো উপলব্ধ	নাম : আঁচল খেমকা স্বামীৰ নাম: কৰন খেমকা ঘৰ নং : 432 বয়স : 29 লিঙ্গ : মহিলা
908	1	JMV0207795	ফটো উপলব্ধ	নাম : সোৰমাই শৰ্মা পিতাৰ নাম: প্ৰভাত শৰ্মা ঘৰ নং : 236 বয়স : 31 লিঙ্গ : মহিলা
909	1	SEW0203380	ফটো উপলব্ধ	নাম : পৰিধি জিন্দাল পিতাৰ নাম: মুৰাৰীলাল জিন্দাল ঘৰ নং : 432 বয়স : 24 লিঙ্গ : মহিলা
910	1	CZH4440817	ফটো উপলব্ধ	নাম : মুৰাৰী আুগৰৱাল পিতাৰ নাম: ৰমীৰাম ঘৰ নং : 432 বয়স : 52 লিঙ্গ : পুৰুষ

বিধানসভা সমষ্টিৰ নম্বৰ আৰু নাম : 86-তিনিচুকীয়া
যোগ তালিকা 1 (27-12-2025 04-02-2026)

911	1	CZH4440828
নাম : ববিতা আগৰৱাল স্বামীৰ নাম : মৰাৰী ঘৰ নং : 432 বয়স : 50 লিঙ্গ : মহিলা		ফটো উপলব্ধ

ভোটাৰৰ সাৰাংশ							
A) ভোটাৰৰ সংখ্যা							
		তালিকাৰ প্ৰকাৰ	তালিকাৰ চিনাক্তকৰণ	ভোটাৰৰ সংখ্যা			
				পুৰুষ	মহিলা	৩য় লিঙ্গ	মুঠ
I	মূল তালিকা	মূল তালিকা	বিশেষ সংশোধন, 2026 চনৰ পূৰ্বৰ 2025 চনৰ মূল তালিকাৰ লগত থকা সংযোজন সমূহ একত্ৰিতকৰন কৰা তালিকা।	470	410	0	880
II	যোগ তালিকা	পৰিপূৰক 1	বিশেষ সংক্ষিপ্ত সংশোধন, 2026	16	15	0	31
III	বিয়োজন তালিকা	পৰিপূৰক 1	বিশেষ সংক্ষিপ্ত সংশোধন, 2026	21	20	0	41
IV	লিংগ ক্ষেত্ৰত পৰিবৰ্তনৰ বাবে পাৰ্থক্য			0	0	0	0
এই সংশোধনৰ পিছত ভোটাৰ তালিকাত ভোটাৰৰ মুঠ সংখ্যা (I+II-III+IV)				465	405	0	870
B) শুধৰনীৰ সংখ্যা							
তালিকাৰ প্ৰকাৰ		তালিকাৰ চিনাক্তকৰণ		শুধৰনীৰ সংখ্যা			
পৰিপূৰক 1		বিশেষ সংক্ষিপ্ত সংশোধন, 2026		20			

নিৰ্বাচক পঞ্জীয়ন বিষয়াৰ স্বাক্ষৰ

E-মৃত, S-স্থানান্তৰিত/ বাসস্থান পৰিবৰ্তন, R-প্ৰতিলিপি, M-নিখোজ, Q-অযোগ্য