

## ভোটাৰ তালিকা 2026 S03 অসম

বিধানসভা সমষ্টিৰ নম্বৰ, নাম আৰু সংৰক্ষণৰ স্থিতি : 86 - তিনিচুকীয়া (সাধাৰণ)		খণ্ড নং : 23																			
এই বিধানসভা সমষ্টিত কোন সংসদীয় সমষ্টিৰ অন্তৰ্গত তাৰ নম্বৰ, নাম আৰু সংৰক্ষণ স্থিতি : 13 - ডিব্ৰুগড় (সাধাৰণ)																					
1. সংশোধনৰ বিৱৰণ																					
সংশোধনৰ বছৰ	2026	তালিকাৰ চিনাক্তকৰণ																			
ভিত্তি তাৰিখ	01-01-2026	বিশেষ সংশোধন, 2026 চনৰ পূৰ্বৰ 2025 চনৰ মূল তালিকাৰ লগত থকা সংযোজন সমূহ একত্ৰিতকৰণ কৰা তালিকা।																			
সংশোধনৰ প্ৰকাৰ	বিশেষ সংশোধন 2026																				
প্ৰকাশনৰ তাৰিখ	10-02-2026																				
2. খণ্ড আৰু ভোটগ্ৰহন কেন্দ্ৰৰ বিৱৰণ																					
খণ্ডৰ অন্তৰ্গত এলেকা সমূহৰ নম্বৰ আৰু নাম																					
1-হিজুগুৰি গাওঁ ( অংশ)		<table style="width: 100%; border: none;"> <tr> <td style="border: none;">মূল চহৰ/গাওঁ</td> <td style="border: none;">: হিজুগুৰি গাওঁ</td> </tr> <tr> <td style="border: none;">ৱাৰ্ড নং</td> <td style="border: none;">:</td> </tr> <tr> <td style="border: none;">ডাকঘৰ</td> <td style="border: none;">: হিজুগুৰি</td> </tr> <tr> <td style="border: none;">পুলিচ থানা</td> <td style="border: none;">: তিনিচুকীয়া</td> </tr> <tr> <td style="border: none;">ব্লক</td> <td style="border: none;">: ইটাখুলি</td> </tr> <tr> <td style="border: none;">ৰাজহ চক্ৰ</td> <td style="border: none;">: তিনিচুকীয়া</td> </tr> <tr> <td style="border: none;">জিলা</td> <td style="border: none;">: তিনিচুকীয়া</td> </tr> <tr> <td style="border: none;">পিনকোড</td> <td style="border: none;">: 786192</td> </tr> </table>				মূল চহৰ/গাওঁ	: হিজুগুৰি গাওঁ	ৱাৰ্ড নং	:	ডাকঘৰ	: হিজুগুৰি	পুলিচ থানা	: তিনিচুকীয়া	ব্লক	: ইটাখুলি	ৰাজহ চক্ৰ	: তিনিচুকীয়া	জিলা	: তিনিচুকীয়া	পিনকোড	: 786192
মূল চহৰ/গাওঁ	: হিজুগুৰি গাওঁ																				
ৱাৰ্ড নং	:																				
ডাকঘৰ	: হিজুগুৰি																				
পুলিচ থানা	: তিনিচুকীয়া																				
ব্লক	: ইটাখুলি																				
ৰাজহ চক্ৰ	: তিনিচুকীয়া																				
জিলা	: তিনিচুকীয়া																				
পিনকোড	: 786192																				
3. ভোটগ্ৰহন কেন্দ্ৰৰ বিৱৰণ																					
ভোটগ্ৰহন কেন্দ্ৰৰ নম্বৰ আৰু নাম :		ভোটগ্ৰহন কেন্দ্ৰৰ প্ৰকাৰ (পুৰুষ/মহিলা/সাধাৰণ)		সাধাৰণ																	
23 - হিজুগুৰি হিন্দী প্ৰাথমিক বিদ্যালয় (মধ্য)		খণ্ডৰ অন্তৰ্গত সহায়ক ভোটগ্ৰহন কেন্দ্ৰৰ সংখ্যা :		0																	
ভোটগ্ৰহন কেন্দ্ৰৰ ঠিকনা :																					
হিজুগুৰী হিন্দী প্ৰাথমিক বিদ্যালয়, কোঠালি নং ১, হিজুগুৰি গাওঁ, ডাকঘৰ-হিজুগুৰি, থানা- তিনিচুকীয়া, জিলা- তিনিচুকীয়া, পিন - ৭৮৬১৯২																					
4. ভোটাৰৰ সংখ্যা																					
আৰম্ভনি ক্ৰমিক নং	শেষ ক্ৰমিক নং	মুঠ ভোটাৰ																			
		পুৰুষ	মহিলা	৩য় লিঙ্গ	মুঠ																
1	1023	493	500	0	993																

নিৰ্বাচক পঞ্জীয়ন বিষয়াৰ স্বাক্ষৰ

Nazri Naksha

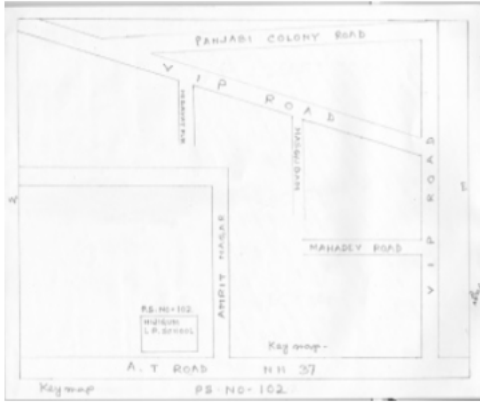

Google Map View

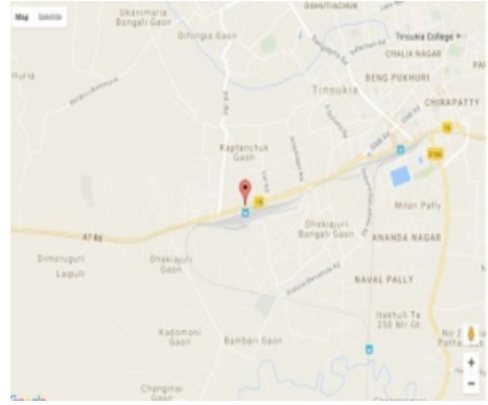

Polling Station Building Front View



ভোটগ্ৰহন কেন্দ্ৰৰ সন্মুখৰ দৃশ্য

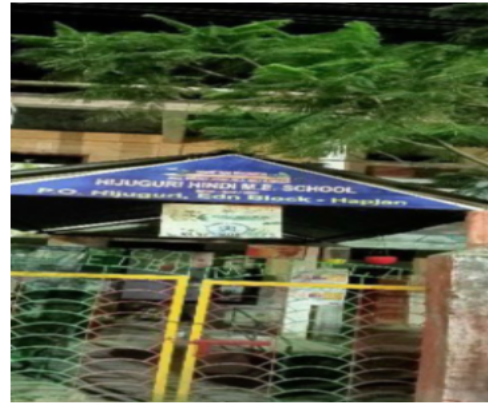

Cad View

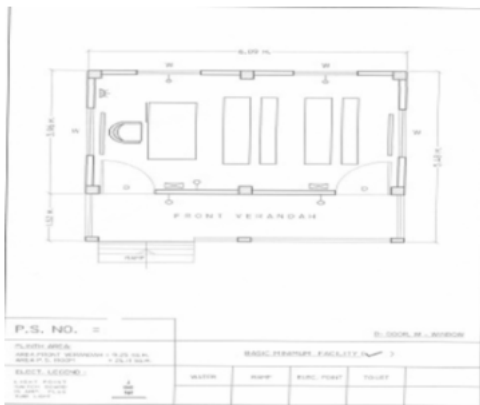

Key MAP View

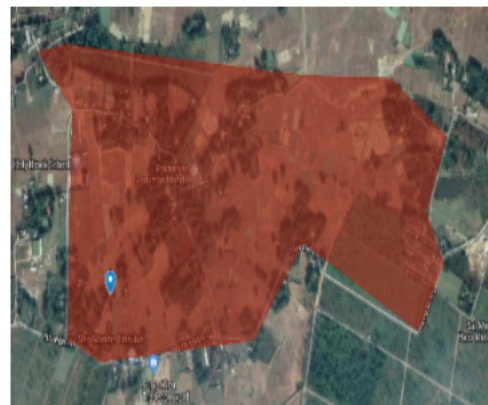

বিধানসভা সমষ্টিৰ নম্বৰ আৰু নাম : 86-তিনিচুকীয়া  
অংশৰ নম্বৰ আৰু নাম : 1-হিজুঙৰি গাওঁ ( অংশ)

1 নাম : জেনিফাৰ গ্লোৰিয়া বাবা পিতাৰ নাম: গেৰচন বাবা ঘৰ নং : 0000 বয়স : 27 লিঙ্গ : মহিলা	CZH0493569 ফটো উপলব্ধ	2 নাম : বিজয় সিংহ পিতাৰ নাম: ৰতন সিংহ ঘৰ নং : 1 বয়স : 45 লিঙ্গ : পুৰুষ	CZH0391177 ফটো উপলব্ধ	3 নাম : মিন্মা কুমাৰ যাদব পিতাৰ নাম: সত্যদেব প্রচাদ যাদব ঘৰ নং : 1 বয়স : 37 লিঙ্গ : পুৰুষ	CZH0394940 ফটো উপলব্ধ
4 নাম : রেখা দেবী স্বামীৰ নাম: বিজয় সিংহ ঘৰ নং : 1 বয়স : 37 লিঙ্গ : মহিলা	CZH0421958 ফটো উপলব্ধ	5 নাম : মহেশ সিংহ পিতাৰ নাম: ৰতন সিং ঘৰ নং : 01 বয়স : 33 লিঙ্গ : পুৰুষ	CZH0538678 ফটো উপলব্ধ	6 নাম : ৰাকেশ সিংহ পিতাৰ নাম: বিজয় সিংহ ঘৰ নং : 1 বয়স : 29 লিঙ্গ : পুৰুষ	CZH0390823 ফটো উপলব্ধ
7 নাম : ৰাধিকা গোৱালা স্বামীৰ নাম: মহেশ সিং ঘৰ নং : 01 বয়স : 28 লিঙ্গ : মহিলা	SEW0128124 ফটো উপলব্ধ	8 নাম : বিকাশ সিংহ পিতাৰ নাম: বিজয় সিংহ ঘৰ নং : 1 বয়স : 25 লিঙ্গ : পুৰুষ	CZH0391052 ফটো উপলব্ধ	9 নাম : ৰবি শৰ্মা পিতাৰ নাম: প্রহ্লাড শৰ্মা ঘৰ নং : 1 বয়স : 26 লিঙ্গ : পুৰুষ	CZH0513549 ফটো উপলব্ধ
10 নাম : ৰিষীতা ত্ৰাগৰওয়াল মাতৃৰ নাম: সাৰিতা আগৰওয়াল ঘৰ নং : 3 ৰোড ফ্লোৱ ফ্ল্যাট নং. 4 বয়স : 25 লিঙ্গ : মহিলা	CZH1202266 ফটো উপলব্ধ	11 নাম : পিৰিতা দেবী স্বামীৰ নাম: দীপক কুঃ সাহ ঘৰ নং : 04 বয়স : 23 লিঙ্গ : মহিলা	SEW0122309 ফটো উপলব্ধ	12 নাম : ৰাম কুমাৰ শ্ৰীবাস্তৱ পিতাৰ নাম: হীৰালাল শ্ৰীবাস্তৱ ঘৰ নং : 13 বয়স : 41 লিঙ্গ : পুৰুষ	SEW0105759 ফটো উপলব্ধ
13 নাম : বাখন্তী ৰবিদাস স্বামীৰ নাম: প্রমোদ ৰবিদাস ঘৰ নং : 16 বয়স : 31 লিঙ্গ : মহিলা	SEW0097568 ফটো উপলব্ধ	14 নাম : মুন্না সিং পিতাৰ নাম: বালচন্দ সিং ঘৰ নং : 22 বয়স : 52 লিঙ্গ : পুৰুষ	SEW0064964 ফটো উপলব্ধ	15 নাম : কানতি দেৱি স্বামীৰ নাম: আমেৰিকান সিং ঘৰ নং : 22 বয়স : 48 লিঙ্গ : মহিলা	CZH0380667 ফটো উপলব্ধ
16 নাম : পূজা দেবী স্বামীৰ নাম: সুৰজ সিং ঘৰ নং : 22 বয়স : 29 লিঙ্গ : মহিলা	CZH0382259 ফটো উপলব্ধ	17 নাম : সুৰজ সিং পিতাৰ নাম: আমেৰিকান সিং ঘৰ নং : 22 বয়স : 29 লিঙ্গ : পুৰুষ	SEW0064972 ফটো উপলব্ধ	18 নাম : সুৰজ কুমাৰ পিতাৰ নাম: আমেৰিকান সিং ঘৰ নং : 22 বয়স : 29 লিঙ্গ : পুৰুষ	SEW0065094 ফটো উপলব্ধ
19 নাম : খুব কুমাৰী সিং পিতাৰ নাম: আমেৰিকান সিং ঘৰ নং : 22 বয়স : 26 লিঙ্গ : মহিলা	CZH0359281 ফটো উপলব্ধ	20 নাম : সুগন্তী কুমাৰী স্বামীৰ নাম: ৰঞ্জিত চাহ ঘৰ নং : 22 বয়স : 26 লিঙ্গ : মহিলা	SEW0057679 ফটো উপলব্ধ	21 নাম : অমিত কুমাৰ সিং পিতাৰ নাম: আমেৰিকান সিং ঘৰ নং : 22 বয়স : 21 লিঙ্গ : পুৰুষ	SEW0065037 ফটো উপলব্ধ
22 নাম : ৰাজনন্দনী সিং পিতাৰ নাম: মুন্না সিং ঘৰ নং : 22 বয়স : 20 লিঙ্গ : মহিলা	SEW0100578 ফটো উপলব্ধ	23 নাম : ললিত ৰঞ্জন সিং মাতৃৰ নাম: বেবী সিং ঘৰ নং : 32এ বয়স : 32 লিঙ্গ : পুৰুষ	CZH0493916 ফটো উপলব্ধ	24 নাম : মীৰা দেবী স্বামীৰ নাম: মহাদেৱ কাপুৰ ঘৰ নং : 40 বয়স : 45 লিঙ্গ : মহিলা	SEW0096255 ফটো উপলব্ধ
25 নাম : কমলেশ কাপুৰ মাতৃৰ নাম: মীৰা দেবী ঘৰ নং : 40 বয়স : 30 লিঙ্গ : পুৰুষ	SEW0096156 ফটো উপলব্ধ	26 নাম : মণীশ কুমাৰ ৰাই পিতাৰ নাম: নগেশ্বৰ ৰাই ঘৰ নং : 40 বয়স : 27 লিঙ্গ : পুৰুষ	CZH0371310 ফটো উপলব্ধ	27 নাম : সোনি কাপুৰ পিতাৰ নাম: মহাদেৱ কাপুৰ ঘৰ নং : 40 বয়স : 24 লিঙ্গ : মহিলা	SEW0096198 ফটো উপলব্ধ
28 নাম : নিহাল কুমাৰ আৰুআই পিতাৰ নাম: নৰল কিশোৰ আৰুআই ঘৰ নং : 40 বয়স : 21 লিঙ্গ : পুৰুষ	SEW0117853 ফটো উপলব্ধ	29 নাম : কুন্দন কুমাৰ ৰায় পিতাৰ নাম: হীৰচৰণ ৰায় ঘৰ নং : 43 বয়স : 29 লিঙ্গ : পুৰুষ	CZH0402776 ফটো উপলব্ধ	30 নাম : ৰচিদা বেগম স্বামীৰ নাম: এনামুল হক ঘৰ নং : 43 বয়স : 25 লিঙ্গ : মহিলা	SEW0126698 ফটো উপলব্ধ

31 নাম : ৰিংকী কাপুৰ স্বামীৰ নাম : ৰামপ্ৰীত কাপুৰ ঘৰ নং : 45 বয়স : 40 লিঙ্গ : মহিলা	SEW0126656 ফটো উপলব্ধ	32 নাম : পায়েল কাপুৰ পিতাৰ নাম : ৰামপ্ৰীত কাপুৰ ঘৰ নং : 47 বয়স : 22 লিঙ্গ : মহিলা	SEW0128462 ফটো উপলব্ধ	33 নাম : আব্দুল অনচাৰী পিতাৰ নাম : নইম অনচাৰী ঘৰ নং : 48 বয়স : 70 লিঙ্গ : পুৰুষ	CZH1463751 ফটো উপলব্ধ
34 নাম : অশগৰী বেগম পিতাৰ নাম : তুফেল আহমদ ঘৰ নং : 48 বয়স : 56 লিঙ্গ : মহিলা	CZH0376707 ফটো উপলব্ধ	35 নাম : ৰাবিয়া বেগম স্বামীৰ নাম : আচলম আনচাৰী ঘৰ নং : 48 বয়স : 31 লিঙ্গ : মহিলা	SEW0107599 ফটো উপলব্ধ	36 নাম : বৰ্ণালী পেণ্ডু মাতৃৰ নাম : কেকোলতা পেণ্ডু ঘৰ নং : ৫৬ বয়স : 22 লিঙ্গ : মহিলা	SEW0090050 ফটো উপলব্ধ
37 নাম : খুশব কুমাৰী শৰ্মা স্বামীৰ নাম : পীলু কুমাৰ শৰ্মা ঘৰ নং : 59 বয়স : 28 লিঙ্গ : মহিলা	CZH1805795 ফটো উপলব্ধ	S 38 নাম : ৰূপেশ্বৰ ভূঞা পিতাৰ নাম : শ্ৰেয়মাথ ঘৰ নং : 67 বয়স : 45 লিঙ্গ : পুৰুষ	CZH7438848 ফটো উপলব্ধ	39 নাম : জোনমনী বৰাগোহাই ভূঞা স্বামীৰ নাম : ৰূপেশ্বৰ ভূঞা ঘৰ নং : 67 বয়স : 37 লিঙ্গ : মহিলা	CZH7438859 ফটো উপলব্ধ
40 নাম : পুষ্পাঞ্জলী গগৈ কোঁৱৰ স্বামীৰ নাম : সুজিব গগৈ ঘৰ নং : 67 বয়স : 27 লিঙ্গ : মহিলা	SEW0034470 ফটো উপলব্ধ	41 নাম : পুষ্পাঞ্জলী কোঁৱৰ গগৈ স্বামীৰ নাম : সুজিব গগৈ ঘৰ নং : 67 বয়স : 27 লিঙ্গ : মহিলা	SEW0034520 ফটো উপলব্ধ	S 42 নাম : বিশ্বজিত ভূঞা পিতাৰ নাম : ৰূপেশ্বৰ ভূঞা ঘৰ নং : 67 বয়স : 27 লিঙ্গ : পুৰুষ	CZH0153890 ফটো উপলব্ধ
S 43 নাম : জ্যোতিময় ভূঞা পিতাৰ নাম : ৰূপেশ্বৰ ভূঞা ভূঞা ঘৰ নং : 67 বয়স : 20 লিঙ্গ : পুৰুষ	CZH1810993 ফটো উপলব্ধ	44 নাম : মঃ জৰিপ আলী পিতাৰ নাম : ছুৰমান আলী ঘৰ নং : 67 বয়স : 20 লিঙ্গ : পুৰুষ	SEW0119123 ফটো উপলব্ধ	45 নাম : ৰাজিয়া খাতুন স্বামীৰ নাম : ইবৰশাদ খান ঘৰ নং : 73 বয়স : 36 লিঙ্গ : মহিলা	SEW0121343 ফটো উপলব্ধ
46 নাম : স্বেতা মাহাতো স্বামীৰ নাম : উমেশ্বৰ মাহাতো ঘৰ নং : 88 বয়স : 30 লিঙ্গ : মহিলা	SEW0118331 ফটো উপলব্ধ	47 নাম : গকলনাথ তাঁতী পিতাৰ নাম : অশোকনাথ তাঁতী ঘৰ নং : 91 বয়স : 41 লিঙ্গ : পুৰুষ	CZH0479717 ফটো উপলব্ধ	48 নাম : পুষ্প চাহানি স্বামীৰ নাম : শ্যাম চাহানি ঘৰ নং : 91 বয়স : 27 লিঙ্গ : মহিলা	CZH0447755 ফটো উপলব্ধ
49 নাম : শৰিফা বেগম স্বামীৰ নাম : গুডু লুছেইন ঘৰ নং : 100 বয়স : 30 লিঙ্গ : মহিলা	CZH1806629 ফটো উপলব্ধ	# 50 নাম : মহঃ মিৰাজুল শেক পিতাৰ নাম : মহঃ মুজিবুল শেক ঘৰ নং : 100 বয়স : 23 লিঙ্গ : পুৰুষ	CZH1123603 ফটো উপলব্ধ	51 নাম : ৰিতা দেবী স্বামীৰ নাম : সমোদা ৰাই ঘৰ নং : 102 বয়স : 48 লিঙ্গ : মহিলা	CZH0493577 ফটো উপলব্ধ
52 নাম : চণ্ড কুমাৰী ৰায় পিতাৰ নাম : ৰাণা প্ৰতাপ ৰাই ঘৰ নং : 102 বয়স : 30 লিঙ্গ : মহিলা	CZH0493593 ফটো উপলব্ধ	53 নাম : আৰতী কুমাৰী চাহানী মাতৃৰ নাম : স্নিতা দেবী ঘৰ নং : 102 বয়স : 21 লিঙ্গ : মহিলা	SEW0077305 ফটো উপলব্ধ	54 নাম : চাজিদা বেগম পিতাৰ নাম : আকবৰ শেখ ঘৰ নং : 115 বয়স : 23 লিঙ্গ : মহিলা	CZH0542308 ফটো উপলব্ধ
55 নাম : সঞ্জ কুমাৰী পিতাৰ নাম : শিৱ কুমাৰ মাহাতো ঘৰ নং : 122 বয়স : 26 লিঙ্গ : মহিলা	SEW0128371 ফটো উপলব্ধ	56 নাম : বিকী কুমাৰ মাহাতো পিতাৰ নাম : শিৱ কুমাৰ মাহাতো ঘৰ নং : 122 বয়স : 22 লিঙ্গ : পুৰুষ	SEW0128389 ফটো উপলব্ধ	57 নাম : নিখিল কাপুৰ পিতাৰ নাম : পৰন কাপুৰ ঘৰ নং : 122 বয়স : 19 লিঙ্গ : পুৰুষ	SEW0125385 ফটো উপলব্ধ
58 নাম : অনিতা সিং স্বামীৰ নাম : অঙ্গদ সিং ঘৰ নং : 123 বয়স : 30 লিঙ্গ : মহিলা	CLC0471763 ফটো উপলব্ধ	59 নাম : আজাদ শেখ পিতাৰ নাম : জিয়াবুদ্দিন শেখ ঘৰ নং : 128 বয়স : 19 লিঙ্গ : পুৰুষ	SEW0116749 ফটো উপলব্ধ	60 নাম : বুলবুল লুছেইন পিতাৰ নাম : মইদুল আলি ঘৰ নং : 129 বয়স : 27 লিঙ্গ : পুৰুষ	SEW0041558 ফটো উপলব্ধ

বিধানসভা সমষ্টিৰ নম্বৰ আৰু নাম : 86-তিনিচুকীয়া  
অংশৰ নম্বৰ আৰু নাম : 1-হিজুগুৰি গাওঁ ( অংশ)

61 নাম : সুনীল মিশ্র পিতাৰ নাম: মদন মিশ্র ঘৰ নং : 133 বয়স : 49 লিঙ্গ : পুৰুষ	SEW0128215 ফটো উপলব্ধ	62 নাম : চায়ৰা বেগম পিতাৰ নাম: আব্দুল হচিব ঘৰ নং : 133 বয়স : 34 লিঙ্গ : মহিলা	CZH1472331 ফটো উপলব্ধ	63 নাম : হাজেৰা বেগম স্বামীৰ নাম: মমবেজ খান ঘৰ নং : 133 বয়স : 33 লিঙ্গ : মহিলা	CZH1466465 ফটো উপলব্ধ
64 নাম : ঋতিক মিশ্র মাতৃৰ নাম: বেথা দেবী ঘৰ নং : 133 বয়স : 19 লিঙ্গ : পুৰুষ	SEW0129106 ফটো উপলব্ধ	65 নাম : বামবলী ৰায় পিতাৰ নাম: বঘুনাথ ৰায় ঘৰ নং : 134 বয়স : 55 লিঙ্গ : পুৰুষ	SEW0081455 ফটো উপলব্ধ	66 নাম : নিলম দেবী ৰায় স্বামীৰ নাম: বামবলী ৰায় ঘৰ নং : 134 বয়স : 53 লিঙ্গ : মহিলা	SEW0081430 ফটো উপলব্ধ
S 67 নাম : মনু দাস পিতাৰ নাম: লক্ষু ৰাম দাস ঘৰ নং : 134 বয়স : 43 লিঙ্গ : পুৰুষ	SEW0106492 ফটো উপলব্ধ	S 68 নাম : শৈটেন দাস পিতাৰ নাম: লক্ষু ৰাম দাস ঘৰ নং : 134 বয়স : 42 লিঙ্গ : পুৰুষ	SEW0106591 ফটো উপলব্ধ	S 69 নাম : ৰুমী দাস স্বামীৰ নাম: শৈটেন দাস ঘৰ নং : 134 বয়স : 37 লিঙ্গ : মহিলা	SEW0106625 ফটো উপলব্ধ
70 নাম : ধীৰাজ পাটেল পিতাৰ নাম: বামবলী পাটেল ঘৰ নং : 134 বয়স : 26 লিঙ্গ : পুৰুষ	SEW0081471 ফটো উপলব্ধ	71 নাম : জহী কুমাৰী পাটেল পিতাৰ নাম: বামবলী পাটেল ঘৰ নং : 134 বয়স : 25 লিঙ্গ : মহিলা	SEW0081489 ফটো উপলব্ধ	72 নাম : মফিজুৰ ৰহমান পিতাৰ নাম: শেখ মজিবুৰ ৰহমান ঘৰ নং : 135 বয়স : 65 লিঙ্গ : পুৰুষ	SEW0081752 ফটো উপলব্ধ
73 নাম : নচিবল ৰহমান পিতাৰ নাম: মফিজুৰ ৰহমান ঘৰ নং : 135 বয়স : 42 লিঙ্গ : পুৰুষ	SEW0081695 ফটো উপলব্ধ	74 নাম : চাহিদা বেগম স্বামীৰ নাম: নচিবল ৰহমান ঘৰ নং : 135 বয়স : 36 লিঙ্গ : মহিলা	SEW0081778 ফটো উপলব্ধ	75 নাম : আব্দুল চমিম খান পিতাৰ নাম: আব্দুল আজিজ খান ঘৰ নং : 135 বয়স : 25 লিঙ্গ : পুৰুষ	SEW0002014 ফটো উপলব্ধ
76 নাম : জিনত আজিজ খান পিতাৰ নাম: আব্দুল আজিজ খান ঘৰ নং : 135 বয়স : 20 লিঙ্গ : মহিলা	SEW0001966 ফটো উপলব্ধ	77 নাম : বিহান খান পিতাৰ নাম: আজিজ খান ঘৰ নং : 135 বয়স : 20 লিঙ্গ : পুৰুষ	SEW0104968 ফটো উপলব্ধ	78 নাম : আনোখীলাল চাহনী পিতাৰ নাম: বেজনাথ চাহনী ঘৰ নং : 136 বয়স : 53 লিঙ্গ : পুৰুষ	SEW0000315 ফটো উপলব্ধ
79 নাম : অনীতা দেবী স্বামীৰ নাম: আনোখীলাল চাহনী ঘৰ নং : 136 বয়স : 45 লিঙ্গ : মহিলা	SEW0002246 ফটো উপলব্ধ	80 নাম : বিনীতা কুমাৰী স্বামীৰ নাম: সঞ্জয় চাহনী ঘৰ নং : 136 বয়স : 27 লিঙ্গ : মহিলা	SEW0002220 ফটো উপলব্ধ	81 নাম : স্বপ্না গোৱালা স্বামীৰ নাম: বিটু গোৱালা ঘৰ নং : 137 বয়স : 26 লিঙ্গ : মহিলা	SEW0007799 ফটো উপলব্ধ
82 নাম : বিকি গোৱালা পিতাৰ নাম: পুৰন গোৱালা ঘৰ নং : 137 বয়স : 24 লিঙ্গ : পুৰুষ	SEW0007914 ফটো উপলব্ধ	83 নাম : ইন্দু দেবী স্বামীৰ নাম: গনেশ দাস ঘৰ নং : 138 বয়স : 34 লিঙ্গ : মহিলা	SEW0110486 ফটো উপলব্ধ	84 নাম : পূৰ্ণিমা তাছা মণ্ডল স্বামীৰ নাম: চন্দন মণ্ডল ঘৰ নং : 138 বয়স : 25 লিঙ্গ : মহিলা	SEW0012724 ফটো উপলব্ধ
85 নাম : জসবিন্দৰ সিং পিতাৰ নাম: গুৰদীপ সিং ঘৰ নং : 139 বয়স : 54 লিঙ্গ : পুৰুষ	SEW0070284 ফটো উপলব্ধ	86 নাম : জাকিৰ মিঞা পিতাৰ নাম: চতান মিঞা ঘৰ নং : 139 বয়স : 51 লিঙ্গ : পুৰুষ	SEW0050195 ফটো উপলব্ধ	87 নাম : ৰমিচা বেগম স্বামীৰ নাম: অবল আলি ঘৰ নং : 139 বয়স : 45 লিঙ্গ : মহিলা	SEW0072355 ফটো উপলব্ধ
88 নাম : বেহানা বেগম স্বামীৰ নাম: জাকিৰ মিঞা ঘৰ নং : 139 বয়স : 43 লিঙ্গ : মহিলা	SEW0070326 ফটো উপলব্ধ	89 নাম : ৰঘু পাত্ৰ পিতাৰ নাম: পৰ্বচিয়া পাত্ৰ ঘৰ নং : 139 বয়স : 42 লিঙ্গ : পুৰুষ	SEW0064881 ফটো উপলব্ধ	90 নাম : শবনম পাৰবিন পিতাৰ নাম: মঃ চহিদউল্লাহ চাহ ঘৰ নং : 139 বয়স : 40 লিঙ্গ : মহিলা	SEW0002162 ফটো উপলব্ধ

91 নাম : হাচিম আলি পিতাৰ নাম: তাফাজুল আলি ঘৰ নং : 139 বয়স : 40 লিঙ্গ : পুৰুষ	SEW0072108 ফটো উপলব্ধ	92 নাম : পতলী ভূমিজ স্বামীৰ নাম: বধু পাত্ৰ ঘৰ নং : 139 বয়স : 39 লিঙ্গ : মহিলা	SEW0071290 ফটো উপলব্ধ	93 নাম : চালিমা খাতুন স্বামীৰ নাম: জাকিৰ আলি ঘৰ নং : 139 বয়স : 38 লিঙ্গ : মহিলা	SEW0041434 ফটো উপলব্ধ
94 নাম : ইৰশাদ মলিক পিতাৰ নাম: বদলু মলিক ঘৰ নং : 139 বয়স : 38 লিঙ্গ : পুৰুষ	SEW0052423 ফটো উপলব্ধ	95 নাম : চাকিনা বেগম স্বামীৰ নাম: ছাদ্দাম হুছেইন হুছেইন ঘৰ নং : 139 বয়স : 36 লিঙ্গ : মহিলা	SEW0070318 ফটো উপলব্ধ	96 নাম : ছাদ্দাম হুছেইন পিতাৰ নাম: আব্দুল হুছেইন ঘৰ নং : 139 বয়স : 32 লিঙ্গ : পুৰুষ	SEW0128348 ফটো উপলব্ধ
97 নাম : চাদ্দাম হুছেইন পিতাৰ নাম: জাকিৰ মিঞা ঘৰ নং : 139 বয়স : 27 লিঙ্গ : পুৰুষ	SEW0052381 ফটো উপলব্ধ	98 নাম : আকাশ ৰায় পিতাৰ নাম: জৱাহিৰ ৰায় ঘৰ নং : 139 বয়স : 26 লিঙ্গ : পুৰুষ	SEW0064923 ফটো উপলব্ধ	99 নাম : ইয়াচমিন আৰা পিতাৰ নাম: মহম্মদ আলমগীৰ ঘৰ নং : 139 বয়স : 23 লিঙ্গ : মহিলা	SEW0002212 ফটো উপলব্ধ
100 নাম : আফতাব হুছেইন পিতাৰ নাম: জাকিৰ মিঞা ঘৰ নং : 139 বয়স : 23 লিঙ্গ : পুৰুষ	SEW0052449 ফটো উপলব্ধ	101 নাম : মৰ্জিনা বেগম স্বামীৰ নাম: বলবুল হুছেইন ঘৰ নং : 139 বয়স : 23 লিঙ্গ : মহিলা	SEW0072157 ফটো উপলব্ধ	102 নাম : চামিমা আখতাৰ চৌধুৰী পিতাৰ নাম: মজু আহমেদ চৌধুৰী ঘৰ নং : 139 বয়স : 22 লিঙ্গ : মহিলা	SEW0064949 ফটো উপলব্ধ
103 নাম : চিমৰণ পাৰভিন পিতাৰ নাম: চাহিদুল্লাহঃ চাহ ঘৰ নং : 139 বয়স : 22 লিঙ্গ : মহিলা	SEW0070706 ফটো উপলব্ধ	104 নাম : কাদিৰ হুছেইন পিতাৰ নাম: ৰিয়াচত হুছেইন ঘৰ নং : 139 বয়স : 19 লিঙ্গ : পুৰুষ	SEW0108084 ফটো উপলব্ধ	105 নাম : কবিতা দেৱী অন্যান্য: সুৰেন্দ্ৰ সিং ঘৰ নং : 140 বয়স : 63 লিঙ্গ : মহিলা	CZH1464130 ফটো উপলব্ধ
106 নাম : গুদ্দ হুছেইন মাতৃৰ নাম: হামফা বেগম ঘৰ নং : 140 বয়স : 30 লিঙ্গ : পুৰুষ	CZH1756279 ফটো উপলব্ধ	107 নাম : চনিৰাম মাহাতু পিতাৰ নাম: চাম কুমাৰ মাহাতু ঘৰ নং : 140 বয়স : 22 লিঙ্গ : পুৰুষ	CZH1756451 ফটো উপলব্ধ	108 নাম : নেইনা চাহ পিতাৰ নাম: উত্তম চাহ ঘৰ নং : 140 বয়স : 21 লিঙ্গ : মহিলা	CZH1756402 ফটো উপলব্ধ
109 নাম : ভিমিক শ্ৰীবাস্তৱ পিতাৰ নাম: ৰাজা শ্ৰীবাস্তৱ ঘৰ নং : 140 বয়স : 21 লিঙ্গ : পুৰুষ	CZH1756527 ফটো উপলব্ধ	110 নাম : লক্ষ্মী দাস স্বামীৰ নাম: বাবলু দাস ঘৰ নং : 140 বয়স : 21 লিঙ্গ : মহিলা	CZH1756535 ফটো উপলব্ধ	111 নাম : হায়দাৰ আলী পিতাৰ নাম: সিদ্দিক আলী ঘৰ নং : 141 বয়স : 53 লিঙ্গ : পুৰুষ	CZH1756113 ফটো উপলব্ধ
112 নাম : মমিনা বেগম স্বামীৰ নাম: আব্দুল কালাম ঘৰ নং : 181 বয়স : 39 লিঙ্গ : মহিলা	CZH0029868 ফটো উপলব্ধ	113 নাম : চৰিফুল খান পিতাৰ নাম: আনোৱাৰ খান ঘৰ নং : 181 বয়স : 32 লিঙ্গ : পুৰুষ	CZH1713004 ফটো উপলব্ধ	114 নাম : হালিমা খাতুন পিতাৰ নাম: আনোৱাৰ খান ঘৰ নং : 181 বয়স : 31 লিঙ্গ : মহিলা	CZH1712998 ফটো উপলব্ধ
115 নাম : চাহিদা খাতুন পিতাৰ নাম: মহ আনোৱাৰ খান ঘৰ নং : 181 বয়স : 29 লিঙ্গ : মহিলা	CZH0171843 ফটো উপলব্ধ	116 নাম : মহ আব্দুল খান পিতাৰ নাম: মহ আনোৱাৰ খান ঘৰ নং : 181 বয়স : 27 লিঙ্গ : মহিলা	CZH0172080 ফটো উপলব্ধ	117 নাম : ৰছিদা খাতুন পিতাৰ নাম: মহ আনোৱাৰ খান ঘৰ নং : 181 বয়স : 26 লিঙ্গ : মহিলা	CZH0171520 ফটো উপলব্ধ
118 নাম : চাহিদ আলি পিতাৰ নাম: মহ হাইদৰ আলি ঘৰ নং : 141 বয়স : 25 লিঙ্গ : পুৰুষ	SEW0072074 ফটো উপলব্ধ	119 নাম : জাকিৰ হুছেইন মাতৃৰ নাম: মমিনা বেগম ঘৰ নং : 141 বয়স : 23 লিঙ্গ : পুৰুষ	CZH1504109 ফটো উপলব্ধ	120 নাম : চাহিনি বেগম পিতাৰ নাম: মহ হাইদৰ আলি ঘৰ নং : 141 বয়স : 22 লিঙ্গ : মহিলা	SEW0072082 ফটো উপলব্ধ

121 নাম : জাহিদ আলী পিতাৰ নাম: মৌজীবুৰ আলী বহমান ঘৰ নং : 141 বয়স : 21 লিঙ্গ : পুৰুষ	CZH1756089 ফটো উপলব্ধ	122 নাম : বুৰী বেগম স্বামীৰ নাম: হজৰত মহম্মদ ঘৰ নং : 181ক বয়স : 49 লিঙ্গ : মহিলা	CZH1713980 ফটো উপলব্ধ	123 নাম : মুন্নি বেগম স্বামীৰ নাম: হায়দৰ আলি ঘৰ নং : 181ক বয়স : 42 লিঙ্গ : মহিলা	CZH1713991 ফটো উপলব্ধ
124 নাম : দীনেশ প্ৰসাদ বস্তোগি পিতাৰ নাম: বামস্বৰূপ ঘৰ নং : 182 বয়স : 66 লিঙ্গ : পুৰুষ	CZH1030951 ফটো উপলব্ধ	125 নাম : সন্ধ্যা দেৱী বস্তোগী স্বামীৰ নাম: দীনেশ ঘৰ নং : 182 বয়স : 61 লিঙ্গ : মহিলা	CZH1030962 ফটো উপলব্ধ	126 নাম : দিলীপ কুঃ বস্তোগী পিতাৰ নাম: দীনেশ ঘৰ নং : 182 বয়স : 41 লিঙ্গ : পুৰুষ	CZH1030973 ফটো উপলব্ধ
127 নাম : গুদীদেৱী বস্তোগী স্বামীৰ নাম: দিলীপ ঘৰ নং : 142 বয়স : 38 লিঙ্গ : মহিলা	CZH1030984 ফটো উপলব্ধ	128 নাম : বিকাশ কুমাৰ স্বাহ পিতাৰ নাম: দুৰ্গা স্বাহ ঘৰ নং : 142 বয়স : 27 লিঙ্গ : পুৰুষ	CZH0208983 ফটো উপলব্ধ	129 নাম : সন্তোষ কুমাৰ রস্তোগী পিতাৰ নাম: দীনেশ ঘৰ নং : 182 বয়স : 25 লিঙ্গ : পুৰুষ	CZH1030995 ফটো উপলব্ধ
130 নাম : ৰাজ কুমাৰ বস্তোগি পিতাৰ নাম: দিলীপ প্ৰসাদ বস্তোগি ঘৰ নং : 142 বয়স : 24 লিঙ্গ : পুৰুষ	CZH0557850 ফটো উপলব্ধ	131 নাম : লালতি দেৱী স্বামীৰ নাম: ব্ৰিজ কিশোৰ সাহ ঘৰ নং : 183 বয়স : 64 লিঙ্গ : মহিলা	CZH0030437 ফটো উপলব্ধ	132 নাম : বিৰিজকিশোৰ চাহ পিতাৰ নাম: সাগৰ চাহ ঘৰ নং : 143 বয়স : 60 লিঙ্গ : পুৰুষ	SEW0066878 ফটো উপলব্ধ
133 নাম : কমলেশ দেৱী স্বামীৰ নাম: লালমোহন ছাহ ঘৰ নং : 183 বয়স : 56 লিঙ্গ : মহিলা	CZH1714007 ফটো উপলব্ধ	134 নাম : ৰাজল মাহাতু পিতাৰ নাম: পৰশুৰাম ঘৰ নং : 183 বয়স : 54 লিঙ্গ : পুৰুষ	CZH1031034 ফটো উপলব্ধ	135 নাম : ললিতা মাহাতু স্বামীৰ নাম: বিনোদ ঘৰ নং : 183 বয়স : 49 লিঙ্গ : মহিলা	CZH1031023 ফটো উপলব্ধ
136 নাম : মুন্নি দেৱী স্বামীৰ নাম: ৰাজল ঘৰ নং : 183 বয়স : 46 লিঙ্গ : মহিলা	CZH1031045 ফটো উপলব্ধ	137 নাম : অমৰজিত মাহাতু পিতাৰ নাম: মদন ঘৰ নং : 183 বয়স : 44 লিঙ্গ : পুৰুষ	CZH1031056 ফটো উপলব্ধ	138 নাম : পৰমিলা দেৱী স্বামীৰ নাম: বলেশ্বৰ সাহ ঘৰ নং : 183 বয়স : 41 লিঙ্গ : মহিলা	CZH1714029 ফটো উপলব্ধ
139 নাম : অনিতা দেৱী স্বামীৰ নাম: অমৰজিত ঘৰ নং : 183 বয়স : 39 লিঙ্গ : মহিলা	CZH1031067 ফটো উপলব্ধ	140 নাম : ৰেন গুপ্তা স্বামীৰ নাম: ৰাজেশ কুমাৰ চাহ ঘৰ নং : 143 বয়স : 38 লিঙ্গ : মহিলা	SEW0068759 ফটো উপলব্ধ	141 নাম : মুকেশ কুমাৰ সাহ পিতাৰ নাম: ব্ৰিজকিশোৰ সাহ ঘৰ নং : 183 বয়স : 34 লিঙ্গ : পুৰুষ	CZH1714041 ফটো উপলব্ধ
142 নাম : ৰঞ্জিত মাহাতু পিতাৰ নাম: বিনোদ মাহাতু ঘৰ নং : 183 বয়স : 34 লিঙ্গ : পুৰুষ	CZH1713355 ফটো উপলব্ধ	143 নাম : ৰাজেশ কুমাৰ সাহ পিতাৰ নাম: ব্ৰিজকিশোৰ সাহ ঘৰ নং : 183 বয়স : 33 লিঙ্গ : পুৰুষ	CZH1714018 ফটো উপলব্ধ	144 নাম : সঞ্জিত মাহাতু পিতাৰ নাম: বিনোদ মাহাতু ঘৰ নং : 183 বয়স : 32 লিঙ্গ : পুৰুষ	CZH1713333 ফটো উপলব্ধ
145 নাম : মঞ্জু কুমাৰী সাহ পিতাৰ নাম: ব্ৰিজকিশোৰ সাহ ঘৰ নং : 183 বয়স : 29 লিঙ্গ : মহিলা	CZH1714030 ফটো উপলব্ধ	146 নাম : ববিতা মাহাতো স্বামীৰ নাম: ৰঞ্জিত মাহাতো ঘৰ নং : 143 বয়স : 28 লিঙ্গ : মহিলা	SEW0065029 ফটো উপলব্ধ	147 নাম : পিন্টু কুঃ সাহ মাতৃৰ নাম: কমলেশ দেৱী ঘৰ নং : 143 বয়স : 26 লিঙ্গ : পুৰুষ	CZH0259630 ফটো উপলব্ধ
148 নাম : গনেশ মহাতো পিতাৰ নাম: ৰাজেন মহাতো ঘৰ নং : 143 বয়স : 24 লিঙ্গ : পুৰুষ	SEW0058313 ফটো উপলব্ধ	149 নাম : অন কুমাৰী স্বামীৰ নাম: সঞ্জিত মাহাতো ঘৰ নং : 143 বয়স : 24 লিঙ্গ : মহিলা	SEW0134148 ফটো উপলব্ধ	150 নাম : বিতিক কুমাৰ চাহ পিতাৰ নাম: বলেশ্বৰ চাহ ঘৰ নং : 143 বয়স : 23 লিঙ্গ : পুৰুষ	CZH0541748 ফটো উপলব্ধ

151 নাম : আকাশ মাহাত পিতাৰ নাম: বিজয় মাহাতো ঘৰ নং : 143 বয়স : 23 লিঙ্গ : পুৰুষ	CZH1464494 ফটো উপলব্ধ	152 নাম : গায়ত্ৰী মাহাতো পিতাৰ নাম: অমৰাজিত মাহাতো ঘৰ নং : 143 বয়স : 23 লিঙ্গ : মহিলা	SEW0116293 ফটো উপলব্ধ	153 নাম : বামশঙ্কৰ ৰবিদাস পিতাৰ নাম: ভোলা ৰবি দাস ঘৰ নং : 188 বয়স : 52 লিঙ্গ : পুৰুষ	CZH1031089 ফটো উপলব্ধ
154 নাম : বামাপ্ৰতাপ ৰবিদাস পিতাৰ নাম: ভোলা ঘৰ নং : 188 বয়স : 50 লিঙ্গ : পুৰুষ	CZH1031090 ফটো উপলব্ধ	155 নাম : মজনী ৰবিদাস স্বামীৰ নাম: ৰমাশংকৰ ৰবিদাস ঘৰ নং : 188 বয়স : 45 লিঙ্গ : মহিলা	CZH1031103 ফটো উপলব্ধ	156 নাম : সীতা ৰবিদাস স্বামীৰ নাম: বামাপ্ৰতাপ ঘৰ নং : 188 বয়স : 42 লিঙ্গ : মহিলা	CZH1031114 ফটো উপলব্ধ
157 নাম : লক্ষ্মী কুমাৰী দাস স্বামীৰ নাম: সমু দাস ঘৰ নং : 144 বয়স : 33 লিঙ্গ : মহিলা	SEW0057117 ফটো উপলব্ধ	158 নাম : কিৰন দাস পিতাৰ নাম: ৰমা প্ৰতাপ ৰবী দাস ঘৰ নং : 188 বয়স : 29 লিঙ্গ : মহিলা	CZH0172742 ফটো উপলব্ধ	159 নাম : বিশাল ৰবিদাস পিতাৰ নাম: ৰামাশকন ৰবিদাস ঘৰ নং : 144 বয়স : 26 লিঙ্গ : পুৰুষ	CZH0426080 ফটো উপলব্ধ
160 নাম : অভয় দাস পিতাৰ নাম: বামাপ্ৰতাপ ৰবি দাস ঘৰ নং : 144 বয়স : 24 লিঙ্গ : পুৰুষ	CZH0556241 ফটো উপলব্ধ	161 নাম : পূজা ৰবি দাস পিতাৰ নাম: বামশংকৰ ৰবি দাস ঘৰ নং : 144 বয়স : 21 লিঙ্গ : মহিলা	SEW0064980 ফটো উপলব্ধ	162 নাম : নুন ৰবিদাস পিতাৰ নাম: সোমাৰু ঘৰ নং : 185 বয়স : 66 লিঙ্গ : পুৰুষ	CZH1031125 ফটো উপলব্ধ
163 নাম : লাল মোহন চাহ পিতাৰ নাম: সাগৰ চাহ ঘৰ নং : 145 বয়স : 55 লিঙ্গ : পুৰুষ	SEW0068635 ফটো উপলব্ধ	164 নাম : লালচন্দ ৰবিদাস পিতাৰ নাম: নুনু ঘৰ নং : 185 বয়স : 45 লিঙ্গ : পুৰুষ	CZH1031158 ফটো উপলব্ধ	165 নাম : শ্যামচন্দ ৰবিদাস পিতাৰ নাম: নুনু ঘৰ নং : 185 বয়স : 39 লিঙ্গ : পুৰুষ	CZH1031147 ফটো উপলব্ধ
166 নাম : সংগীতা দাস স্বামীৰ নাম: লালচন্দ ৰবীদাস ঘৰ নং : 185 বয়স : 39 লিঙ্গ : মহিলা	CZH0174243 ফটো উপলব্ধ	167 নাম : তাৰচন্দ ৰবি দাস পিতাৰ নাম: নুনু ৰবি দাশ ঘৰ নং : 185 বয়স : 36 লিঙ্গ : পুৰুষ	CZH0031229 ফটো উপলব্ধ	168 নাম : ৰিংকী দাস স্বামীৰ নাম: তাৰচন্দ ৰবি দাস ঘৰ নং : 185 বয়স : 29 লিঙ্গ : মহিলা	CZH0174094 ফটো উপলব্ধ
169 নাম : খাতুন নেচা স্বামীৰ নাম: মহম্মদ চতু ঘৰ নং : 145 বয়স : 28 লিঙ্গ : মহিলা	SEW0056663 ফটো উপলব্ধ	170 নাম : ৰজনীশ কুমাৰ শাহ পিতাৰ নাম: লাল মোহন সাহ ঘৰ নং : 145 বয়স : 25 লিঙ্গ : পুৰুষ	CZH1464544 ফটো উপলব্ধ	171 নাম : চট্ট ৰবিদাস পিতাৰ নাম: গেণা ঘৰ নং : 186 বয়স : 46 লিঙ্গ : পুৰুষ	CZH1031170 ফটো উপলব্ধ
E 172 নাম : চৰিতা ৰবিদাস স্বামীৰ নাম: চট্ট ঘৰ নং : 186 বয়স : 41 লিঙ্গ : মহিলা	CZH1031181 ফটো উপলব্ধ	173 নাম : সাবিত্ৰী ৰবিদাস স্বামীৰ নাম: ললিত ঘৰ নং : 189 বয়স : 66 লিঙ্গ : মহিলা	CZH1031216 ফটো উপলব্ধ	174 নাম : সুভাষ ৰবিদাস পিতাৰ নাম: ললিত দাস ঘৰ নং : 189 বয়স : 49 লিঙ্গ : পুৰুষ	CZH1031261 ফটো উপলব্ধ
175 নাম : বিনোদ ৰবিদাস পিতাৰ নাম: ললিত ঘৰ নং : 189 বয়স : 46 লিঙ্গ : পুৰুষ	CZH1031227 ফটো উপলব্ধ	176 নাম : দুৰ্গাবতী ৰবি দাস স্বামীৰ নাম: সুভাষ ঘৰ নং : 189 বয়স : 45 লিঙ্গ : মহিলা	CZH1031250 ফটো উপলব্ধ	177 নাম : গীতা ৰবিদাস স্বামীৰ নাম: বিনোদ ঘৰ নং : 189 বয়স : 39 লিঙ্গ : মহিলা	CZH1031238 ফটো উপলব্ধ
178 নাম : প্ৰমোদ ৰবিদাস পিতাৰ নাম: ললিত ঘৰ নং : 189 বয়স : 38 লিঙ্গ : পুৰুষ	CZH1031249 ফটো উপলব্ধ	179 নাম : প্ৰেম ৰবিদাস পিতাৰ নাম: ললিত ৰবিদাস ঘৰ নং : 189 বয়স : 36 লিঙ্গ : পুৰুষ	CZH0031757 ফটো উপলব্ধ	180 নাম : সংতোষী দাশ পিতাৰ নাম: সুভাশ দাশ ঘৰ নং : 147 বয়স : 29 লিঙ্গ : মহিলা	CZH0422063 ফটো উপলব্ধ

বিধানসভা সমষ্টিৰ নম্বৰ আৰু নাম : 86-তিনিচুকীয়া  
অংশৰ নম্বৰ আৰু নাম : 1-হিজুঙৰি গাওঁ ( অংশ)

181 নাম : মহিমা ৰবিদাস স্বামীৰ নাম: প্ৰেম ৰবিদাস ঘৰ নং : 189 বয়স : 28 লিঙ্গ : মহিলা	CZH0032029 ফটো উপলব্ধ	182 নাম : কাজল কুমারী দাস অন্যান্য: বিনোদী ৰবিদাস ঘৰ নং : 147 বয়স : 26 লিঙ্গ : মহিলা	CZH0422154 ফটো উপলব্ধ	183 নাম : কমল কুমারী দাশ পিতাৰ নাম: বাৰাজা দাশ ঘৰ নং : 147 বয়স : 24 লিঙ্গ : মহিলা	CZH0422097 ফটো উপলব্ধ
184 নাম : বিবেক ৰবিদাস পিতাৰ নাম: বিনোদ ৰবিদাস ঘৰ নং : 147 বয়স : 21 লিঙ্গ : পুৰুষ	SEW0104349 ফটো উপলব্ধ	185 নাম : মীনা দেবী পিতাৰ নাম: সত্যনাৰায়ণ শৰ্মা ঘৰ নং : 147কে বয়স : 47 লিঙ্গ : মহিলা	CZH1544519 ফটো উপলব্ধ	186 নাম : বাজা শৰ্মা পিতাৰ নাম: উমা শংকৰ শৰ্মা ঘৰ নং : 147ক বয়স : 24 লিঙ্গ : পুৰুষ	CZH1796242 ফটো উপলব্ধ
187 নাম : গীতা দেবী স্বামীৰ নাম: গগন ঘৰ নং : 188 বয়স : 66 লিঙ্গ : মহিলা	CZH1031272 ফটো উপলব্ধ	188 নাম : গৌৰীশঙ্কৰ দেউৰাম পিতাৰ নাম: গগন ঘৰ নং : 188 বয়স : 46 লিঙ্গ : পুৰুষ	CZH1031283 ফটো উপলব্ধ	189 নাম : হৰিশঙ্কৰ দেউৰাম পিতাৰ নাম: গগন ঘৰ নং : 188 বয়স : 43 লিঙ্গ : পুৰুষ	CZH1031294 ফটো উপলব্ধ
190 নাম : প্ৰদীপ দেউৰাম পিতাৰ নাম: গগন ঘৰ নং : 188 বয়স : 40 লিঙ্গ : পুৰুষ	CZH1031307 ফটো উপলব্ধ	191 নাম : ললিতা দেবী স্বামীৰ নাম: হৰিশঙ্কৰ ঘৰ নং : 188 বয়স : 39 লিঙ্গ : মহিলা	CZH1031318 ফটো উপলব্ধ	192 নাম : মালতী কুৰ্মী পিতাৰ নাম: বাৰী বীৰেশ ৰাম ঘৰ নং : 148 বয়স : 37 লিঙ্গ : মহিলা	CZH0399329 ফটো উপলব্ধ
193 নাম : ৰাজ কুৰ্মি পিতাৰ নাম: বিপুল কুৰ্মি ঘৰ নং : 148 বয়স : 21 লিঙ্গ : পুৰুষ	SEW0056457 ফটো উপলব্ধ	194 নাম : বিজয় মাহাতো পিতাৰ নাম: জংলাল মাহাতো ঘৰ নং : 150 বয়স : 50 লিঙ্গ : পুৰুষ	SEW0127258 ফটো উপলব্ধ	195 নাম : আশা দেবী স্বামীৰ নাম: বিজয় মাহাতো ঘৰ নং : 150 বয়স : 41 লিঙ্গ : মহিলা	SEW0127308 ফটো উপলব্ধ
196 নাম : জোছনা দেবনাথ স্বামীৰ নাম: দ্বিজেন দেবনাথ ঘৰ নং : 152 বয়স : 37 লিঙ্গ : মহিলা	CZH1713800 ফটো উপলব্ধ	197 নাম : সন্ত কুমাৰ সাহ পিতাৰ নাম: শ্ৰী গংগা সাহ ঘৰ নং : 155 বয়স : 65 লিঙ্গ : পুৰুষ	CZH1031329 ফটো উপলব্ধ	198 নাম : শলবন্তী দেবী স্বামীৰ নাম: চন্দ্ৰকুমাৰ ঘৰ নং : 155 বয়স : 63 লিঙ্গ : মহিলা	CZH1031330 ফটো উপলব্ধ
199 নাম : মুকেশ কুং সাহ পিতাৰ নাম: চন্দ্ৰকুমাৰ ঘৰ নং : 155 বয়স : 39 লিঙ্গ : পুৰুষ	CZH1031374 ফটো উপলব্ধ	200 নাম : সন্তোষী দেবী স্বামীৰ নাম: দীনেশ ভগত ঘৰ নং : 155 বয়স : 39 লিঙ্গ : মহিলা	SEW0131656 ফটো উপলব্ধ	201 নাম : সীমা দেবী স্বামীৰ নাম: মুকেশ ছাহ ঘৰ নং : 155 বয়স : 37 লিঙ্গ : মহিলা	CZH1031385 ফটো উপলব্ধ
202 নাম : ডলি কুমারী সাহ পিতাৰ নাম: ৰাজেশ সাহ ঘৰ নং : 155 বয়স : 21 লিঙ্গ : মহিলা	SEW0049916 ফটো উপলব্ধ	203 নাম : লাভলী সাহ পিতাৰ নাম: মুকেশ কুং সাহ ঘৰ নং : 155 বয়স : 20 লিঙ্গ : মহিলা	SEW0049908 ফটো উপলব্ধ	204 নাম : মুকট পুৰতী পিতাৰ নাম: দয়ানন্দ ঘৰ নং : 159 বয়স : 39 লিঙ্গ : পুৰুষ	CZH1031396 ফটো উপলব্ধ
205 নাম : মুক্তি পুতী স্বামীৰ নাম: দয়ানন্দ ঘৰ নং : 159ক বয়স : 62 লিঙ্গ : মহিলা	CZH1031410 ফটো উপলব্ধ	206 নাম : জয়ন পুতী পিতাৰ নাম: দয়ানন্দ ঘৰ নং : 159ক বয়স : 41 লিঙ্গ : পুৰুষ	CZH1031421 ফটো উপলব্ধ	207 নাম : তুলসী গুৰুং স্বামীৰ নাম: বাৰী বাহাদুৰ ঘৰ নং : 158 বয়স : 55 লিঙ্গ : মহিলা	CZH1031443 ফটো উপলব্ধ
208 নাম : কিৰন গুৰুং পিতাৰ নাম: বাৰী বাহাদুৰ ঘৰ নং : 158 বয়স : 45 লিঙ্গ : মহিলা	CZH1031454 ফটো উপলব্ধ	209 নাম : ইন্দ্ৰ মায়ী দেৱি স্বামীৰ নাম: মনুজ দাস ঘৰ নং : 158 বয়স : 45 লিঙ্গ : মহিলা	SEW0068700 ফটো উপলব্ধ	210 নাম : ৰঞ্জিত গুৰুং পিতাৰ নাম: বাৰী বাহাদুৰ গুৰুং ঘৰ নং : 158 বয়স : 44 লিঙ্গ : পুৰুষ	CZH0036319 ফটো উপলব্ধ

বিধানসভা সমষ্টিৰ নম্বৰ আৰু নাম : 86-তিনিচুকীয়া  
অংশৰ নম্বৰ আৰু নাম : 1-হিজুগুৰি গাওঁ ( অংশ)

211 নাম : নগিষ সিং পিতাৰ নাম: সন্তু চৰণ সিং ঘৰ নং : ১৫৮ বয়স : 37 লিঙ্গ : পুৰুষ	CZH0036368 ফটো উপলব্ধ	212 নাম : অমৰ কুমাৰ চাহ পিতাৰ নাম: গিয়া চাহ ঘৰ নং : 158 বয়স : 36 লিঙ্গ : পুৰুষ	CZH1463934 ফটো উপলব্ধ	213 নাম : নীতু গুৰুং পিতাৰ নাম: গলেশ বাহাদুৰ ছেত্ৰী ঘৰ নং : ১৫৮ বয়স : 35 লিঙ্গ : পুৰুষ	CZH0036376 ফটো উপলব্ধ
214 নাম : অঞ্জু গুৰুং পিতাৰ নাম: তেজা বাহাদুৰ গুৰুং ঘৰ নং : ১৫৮ বয়স : 35 লিঙ্গ : মহিলা	CZH0036418 ফটো উপলব্ধ	215 নাম : বিশাল ছেত্ৰী পিতাৰ নাম: তুলসী ছেত্ৰী ঘৰ নং : ১৫৮ বয়স : 29 লিঙ্গ : পুৰুষ	CZH0036467 ফটো উপলব্ধ	216 নাম : ইশান ছেত্ৰী মাতৃৰ নাম: তুলসী ছেত্ৰী ঘৰ নং : 158 বয়স : 24 লিঙ্গ : পুৰুষ	CZH0406967 ফটো উপলব্ধ
217 নাম : সোনামতি দেবী স্বামীৰ নাম: দিশ্বৰলাল ঘৰ নং : ১৫৯ বয়স : 55 লিঙ্গ : মহিলা	CZH1031487 ফটো উপলব্ধ	218 নাম : চম্পা চৌহান স্বামীৰ নাম: দিশ্বৰলাল ঘৰ নং : ১৫৯ বয়স : 51 লিঙ্গ : মহিলা	CZH1031476 ফটো উপলব্ধ	219 নাম : অনিতা কুমাৰী স্বামীৰ নাম: শৈলেন্দ্ৰ কুং সিং ঘৰ নং : 159 বয়স : 47 লিঙ্গ : মহিলা	SEW0056556 ফটো উপলব্ধ
220 নাম : ধনলাল চৌহান পিতাৰ নাম: দিশ্বৰলাল ঘৰ নং : ১৫৯ বয়স : 38 লিঙ্গ : পুৰুষ	CZH1031501 ফটো উপলব্ধ	221 নাম : মমতা চৌহান পিতাৰ নাম: দিশ্বৰলাল ঘৰ নং : ১৫৯ বয়স : 37 লিঙ্গ : মহিলা	CZH1031512 ফটো উপলব্ধ	222 নাম : গুন্দ চৌহান পিতাৰ নাম: ইশ্বৰলাল চৌহান ঘৰ নং : 159 বয়স : 32 লিঙ্গ : পুৰুষ	CZH0481861 ফটো উপলব্ধ
223 নাম : আৰতি কুমাৰী চৌহান মাতৃৰ নাম: চম্পা চৌহান ঘৰ নং : 159 বয়স : 28 লিঙ্গ : মহিলা	CZH1466176 ফটো উপলব্ধ	224 নাম : বাহুল কুমাৰ সিং মাতৃৰ নাম: অনিতা কুমাৰী সিং ঘৰ নং : 159 বয়স : 27 লিঙ্গ : পুৰুষ	CZH1466762 ফটো উপলব্ধ	225 নাম : চম্পা ভট্টাচাৰ্জী চৌহান স্বামীৰ নাম: ধনলাল চৌহান ঘৰ নং : ১৫৯ বয়স : 25 লিঙ্গ : মহিলা	CZH0425066 ফটো উপলব্ধ
226 নাম : বহিত কুমাৰ সিং মাতৃৰ নাম: অনিতা কুমাৰী দেবী ঘৰ নং : 159 বয়স : 24 লিঙ্গ : পুৰুষ	CZH1756329 ফটো উপলব্ধ	227 নাম : অল্প পেটেল পিতাৰ নাম: বিজয় পেটেল ঘৰ নং : 159 বয়স : 24 লিঙ্গ : মহিলা	SEW001156 ফটো উপলব্ধ	228 নাম : ধনৰাজী চৌহান স্বামীৰ নাম: জনক ঘৰ নং : ১৬০ বয়স : 56 লিঙ্গ : মহিলা	CZH1031523 ফটো উপলব্ধ
229 নাম : পিংকী চৌহান পিতাৰ নাম: জনকলাল ঘৰ নং : ১৬০ বয়স : 35 লিঙ্গ : মহিলা	CZH1031534 ফটো উপলব্ধ	230 নাম : যশপ্ৰীত কউৰ ভোমরা পিতাৰ নাম: অবতাৰ সিংহ ঘৰ নং : 160 বয়স : 33 লিঙ্গ : মহিলা	CZH0423640 ফটো উপলব্ধ	231 নাম : মিঠুন চৌহান টি পিতাৰ নাম: জনকলাল চৌহান ঘৰ নং : 160 বয়স : 32 লিঙ্গ : পুৰুষ	SEW0025288 ফটো উপলব্ধ
232 নাম : প্ৰিয়াঙ্কা গুপ্তা চৌহান স্বামীৰ নাম: মিঠুন চৌহান ঘৰ নং : 160 বয়স : 28 লিঙ্গ : মহিলা	CZH1757962 ফটো উপলব্ধ	233 নাম : তানবির সিংহ পিতাৰ নাম: অবতাৰ সিংহ ঘৰ নং : 160 বয়স : 27 লিঙ্গ : পুৰুষ	CZH0424283 ফটো উপলব্ধ	234 নাম : জামিনা খাতুন স্বামীৰ নাম: আব্দুল চাতাৰ ঘৰ নং : 161 বয়স : 76 লিঙ্গ : মহিলা	CZH1758036 ফটো উপলব্ধ
235 নাম : সৰিতা দেবী স্বামীৰ নাম: গনেশ চাহানি ঘৰ নং : 161 বয়স : 69 লিঙ্গ : মহিলা	CZH1758242 ফটো উপলব্ধ	236 নাম : ফৰিদা বেগম স্বামীৰ নাম: আমিন শেখ ঘৰ নং : 161 বয়স : 58 লিঙ্গ : মহিলা	CZH1756006 ফটো উপলব্ধ	237 নাম : মহঃ ওজৈ.ৰু পিতাৰ নাম: মহঃ ইয়াচিন ঘৰ নং : 161 বয়স : 56 লিঙ্গ : পুৰুষ	SEW0116020 ফটো উপলব্ধ
# 238 নাম : বেজিয়া বেগম পিতাৰ নাম: আমিন শেখ ঘৰ নং : 161 বয়স : 45 লিঙ্গ : মহিলা	CZH1798156 ফটো উপলব্ধ	239 নাম : দুৰ্গা বৰাইকু পিতাৰ নাম: ফুলচীন বৰাইকু ঘৰ নং : 161 বয়স : 27 লিঙ্গ : পুৰুষ	CZH1756105 ফটো উপলব্ধ	240 নাম : বিমা যাদব পিতাৰ নাম: ৰাজকুমাৰ যাদব ঘৰ নং : 161 বয়স : 25 লিঙ্গ : মহিলা	CZH1758218 ফটো উপলব্ধ

241 নাম : ফাৰহাত বেগম পিতাৰ নাম: মহঃ ওজৈ. বী আজাদ ঘৰ নং : 161 বয়স : 24 লিঙ্গ : মহিলা	CZH1758192 ফটো উপলব্ধ	242 নাম : মহঃ ৰিজৱান পিতাৰ নাম: মহঃ উজাৰী আজাদ ঘৰ নং : 161 বয়স : 24 লিঙ্গ : পুৰুষ	CZH1758226 ফটো উপলব্ধ	243 নাম : নুজহাত পাৰবিন পিতাৰ নাম: মহঃ চাকিল ঘৰ নং : 161 বয়স : 19 লিঙ্গ : মহিলা	SEW0116004 ফটো উপলব্ধ
244 নাম : আবেদা বেগম স্বামীৰ নাম: মঃ নেয়ুম আলি ঘৰ নং : 162 বয়স : 65 লিঙ্গ : মহিলা	SEW0118141 ফটো উপলব্ধ	245 নাম : মীনা দেবী স্বামীৰ নাম: জগদীশ ৰাই ঘৰ নং : 162 বয়স : 52 লিঙ্গ : মহিলা	CZH1758176 ফটো উপলব্ধ	246 নাম : ফুলজাহান খাতুন স্বামীৰ নাম: বিয়াজ আহমেদ ঘৰ নং : 162 বয়স : 31 লিঙ্গ : মহিলা	CZH1785369 ফটো উপলব্ধ
247 নাম : ম. মতিউল্লাহ মনচুৰী পিতাৰ নাম: ম. চাফি মহম্মদ মনচুৰী ঘৰ নং : 168 বয়স : 62 লিঙ্গ : পুৰুষ	CZH0039727 ফটো উপলব্ধ	248 নাম : হামিদা বেগম স্বামীৰ নাম: মঃ মতিউল্লাহ ঘৰ নং : 168 বয়স : 61 লিঙ্গ : মহিলা	CZH1031545 ফটো উপলব্ধ	249 নাম : ৰাসিম বেজা পিতাৰ নাম: মতিউল্লাহ বেজা ঘৰ নং : 168 বয়স : 38 লিঙ্গ : পুৰুষ	CZH1713219 ফটো উপলব্ধ
250 নাম : ৰোমানা খাতুন স্বামীৰ নাম: ৰাসিম বেজা ঘৰ নং : 164 বয়স : 32 লিঙ্গ : মহিলা	CZH0554659 ফটো উপলব্ধ	251 নাম : আৰজু বেগম পিতাৰ নাম: মঃ মতিউল্লাহ মনচুৰী ঘৰ নং : 168 বয়স : 30 লিঙ্গ : মহিলা	CZH1713220 ফটো উপলব্ধ	252 নাম : মহঃ হাতিম মনসুৰি পিতাৰ নাম: মহম্মদ মোতীউলা মনসুৰি ঘৰ নং : 164 বয়স : 28 লিঙ্গ : পুৰুষ	CZH0393215 ফটো উপলব্ধ
253 নাম : খুসব খাতুন মনসুৰি পিতাৰ নাম: মহঃ মোতীউলাহ মনসুৰি ঘৰ নং : 164 বয়স : 23 লিঙ্গ : মহিলা	CZH1403138 ফটো উপলব্ধ	254 নাম : চামনাৰায়ন শৰ্মা পিতাৰ নাম: লখৰাজ শৰ্মা ঘৰ নং : 166 বয়স : 80 লিঙ্গ : পুৰুষ	CZH1031567 ফটো উপলব্ধ	255 নাম : গুলজাপি দেবী পিতাৰ নাম: চামনাৰায়ন শৰ্মা ঘৰ নং : 166 বয়স : 70 লিঙ্গ : পুৰুষ	CZH1031556 ফটো উপলব্ধ
256 নাম : সুৰেন্দ্ৰ শৰ্মা পিতাৰ নাম: ৰামনাৰায়ন শৰ্মা ঘৰ নং : 166 বয়স : 63 লিঙ্গ : পুৰুষ	CZH1031578 ফটো উপলব্ধ	257 নাম : মিনা দেবী পিতাৰ নাম: সুৰেন্দ্ৰ শৰ্মা ঘৰ নং : 166 বয়স : 54 লিঙ্গ : পুৰুষ	CZH1031589 ফটো উপলব্ধ	258 নাম : ধনপত শৰ্মা পিতাৰ নাম: ৰামনাৰায়ন শৰ্মা ঘৰ নং : 166 বয়স : 46 লিঙ্গ : পুৰুষ	CZH1031590 ফটো উপলব্ধ
259 নাম : সন্ত শৰ্মা পিতাৰ নাম: ৰামনাৰায়ন শৰ্মা ঘৰ নং : 166 বয়স : 43 লিঙ্গ : পুৰুষ	CZH0040378 ফটো উপলব্ধ	260 নাম : উমেশ শৰ্মা পিতাৰ নাম: ৰামনাৰায়ন শৰ্মা ঘৰ নং : 166 বয়স : 42 লিঙ্গ : পুৰুষ	CZH1031603 ফটো উপলব্ধ	261 নাম : সুখদেৱ শৰ্মা পিতাৰ নাম: ৰামনাৰায়ন শৰ্মা ঘৰ নং : 166 বয়স : 39 লিঙ্গ : পুৰুষ	CZH0040386 ফটো উপলব্ধ
262 নাম : ৰাধিকা শৰ্মা স্বামীৰ নাম: ধনপত শৰ্মা ঘৰ নং : 166 বয়স : 33 লিঙ্গ : মহিলা	CZH0040519 ফটো উপলব্ধ	263 নাম : বিকী শৰ্মা মাতৃৰ নাম: সুৰেন্দ্ৰ শৰ্মা ঘৰ নং : 166 বয়স : 33 লিঙ্গ : পুৰুষ	CZH0040477 ফটো উপলব্ধ	264 নাম : সুনয়না শৰ্মা স্বামীৰ নাম: উমেশ শৰ্মা ঘৰ নং : 166 বয়স : 32 লিঙ্গ : মহিলা	CZH0040527 ফটো উপলব্ধ
265 নাম : শিলা শৰ্মা স্বামীৰ নাম: সুখদেৱ শৰ্মা ঘৰ নং : 166 বয়স : 29 লিঙ্গ : মহিলা	SEW0106880 ফটো উপলব্ধ	266 নাম : বিকাশ শৰ্মা মাতৃৰ নাম: মিনা দেবী ঘৰ নং : 166 বয়স : 28 লিঙ্গ : পুৰুষ	CZH0040758 ফটো উপলব্ধ	267 নাম : সাৰবান কুমাৰ শৰ্মা পিতাৰ নাম: সুৰেন্দ্ৰ শৰ্মা ঘৰ নং : 166 বয়স : 27 লিঙ্গ : পুৰুষ	CZH1503424 ফটো উপলব্ধ
268 নাম : অকাশ শৰ্মা পিতাৰ নাম: শান্ত শৰ্মা ঘৰ নং : 166 বয়স : 23 লিঙ্গ : পুৰুষ	CZH0539726 ফটো উপলব্ধ	269 নাম : মনসা দেবী স্বামীৰ নাম: বোজনাথ ঘৰ নং : 169 বয়স : 76 লিঙ্গ : মহিলা	CZH1031614 ফটো উপলব্ধ	270 নাম : অশোক ৰজক পিতাৰ নাম: বোজনাথ ঘৰ নং : 169 বয়স : 61 লিঙ্গ : পুৰুষ	CZH1031625 ফটো উপলব্ধ

বিধানসভা সমষ্টিৰ নম্বৰ আৰু নাম : 86-তিনিচুকীয়া  
অংশৰ নম্বৰ আৰু নাম : 1-হিজুগুৰি গাওঁ ( অংশ)

271 নাম : কিশোৰ বজক পিতাৰ নাম: বোজনাথ ঘৰ নং : ১৬৭ বয়স : 56 লিঙ্গ : পুৰুষ	CZH1031647 ফটো উপলব্ধ	272 নাম : আশা দেবী স্বামীৰ নাম: অশোক ঘৰ নং : ১৬৭ বয়স : 51 লিঙ্গ : মহিলা	CZH1031636 ফটো উপলব্ধ	273 নাম : ৰূপা দেবী স্বামীৰ নাম: কিশোৰ ঘৰ নং : ১৬৭ বয়স : 46 লিঙ্গ : মহিলা	CZH1031658 ফটো উপলব্ধ
274 নাম : ৰাজকুমাৰ বজক পিতাৰ নাম: বোজনাথ ঘৰ নং : ১৬৭ বয়স : 42 লিঙ্গ : পুৰুষ	CZH1031681 ফটো উপলব্ধ	275 নাম : চুমিত্ৰা ৰাম স্বামীৰ নাম: অৰ্জুন বজাক ঘৰ নং : 167 বয়স : 32 লিঙ্গ : মহিলা	CZH1544477 ফটো উপলব্ধ	276 নাম : বৰ্ষা কুমাৰী স্বামীৰ নাম: দীপক বজক ঘৰ নং : 167 বয়স : 32 লিঙ্গ : মহিলা	SEW0018846 ফটো উপলব্ধ
277 নাম : সীতা দেবী স্বামীৰ নাম: ৰাজা বজক ঘৰ নং : 167 বয়স : 30 লিঙ্গ : মহিলা	CZH1811801 ফটো উপলব্ধ	278 নাম : কাচিম অনচাৰী পিতাৰ নাম: চুকুৰ অনচাৰী ঘৰ নং : 170 বয়স : 61 লিঙ্গ : পুৰুষ	CZH1756147 ফটো উপলব্ধ	279 নাম : নৰজহান বেগম অন্যান্য: মহম্মদ নুৰু ঘৰ নং : 170 বয়স : 51 লিঙ্গ : মহিলা	CZH1472356 ফটো উপলব্ধ
280 নাম : ৰান বেগম স্বামীৰ নাম: কাচিম অনচাৰী ঘৰ নং : 170 বয়স : 49 লিঙ্গ : মহিলা	CZH1756162 ফটো উপলব্ধ	281 নাম : পপু খান পিতাৰ নাম: মহঃ শামসুদ্দিন খন ঘৰ নং : ১৭০ বয়স : 44 লিঙ্গ : পুৰুষ	CZH1031716 ফটো উপলব্ধ	282 নাম : বাবু হুসেন পিতাৰ নাম: আব্দুল ৰচিদ ঘৰ নং : 170 বয়স : 43 লিঙ্গ : পুৰুষ	CZH1472216 ফটো উপলব্ধ
283 নাম : চাজদা খাতুন পিতাৰ নাম: মহঃ শামসুদ্দিন খান ঘৰ নং : ১৭০ বয়স : 40 লিঙ্গ : মহিলা	CZH1031727 ফটো উপলব্ধ	284 নাম : আইচা খাতুন পিতাৰ নাম: মহঃ শামসুদ্দিন খান ঘৰ নং : ১৭০ বয়স : 37 লিঙ্গ : মহিলা	CZH1031738 ফটো উপলব্ধ	285 নাম : ফৰিদা খাতুন পিতাৰ নাম: চামচুদ্দিন খান ঘৰ নং : 170 বয়স : 36 লিঙ্গ : মহিলা	CZH1756238 ফটো উপলব্ধ
286 নাম : চফিক আলী পিতাৰ নাম: ইদ্রিশ আলী ঘৰ নং : 170 বয়স : 33 লিঙ্গ : পুৰুষ	CZH1472372 ফটো উপলব্ধ	287 নাম : চাহানা খাতুন স্বামীৰ নাম: চাফিক আলী ঘৰ নং : 170 বয়স : 28 লিঙ্গ : মহিলা	CZH1472521 ফটো উপলব্ধ	288 নাম : চুলেমা খাতুন স্বামীৰ নাম: বাবু শেখ ঘৰ নং : 170 বয়স : 28 লিঙ্গ : মহিলা	SEW0127043 ফটো উপলব্ধ
289 নাম : আজাদ অনচাৰী পিতাৰ নাম: কাসচম অনচাৰী ঘৰ নং : 170 বয়স : 26 লিঙ্গ : পুৰুষ	CZH1756188 ফটো উপলব্ধ	290 নাম : আচমা অনচাৰী পিতাৰ নাম: কাচিম অনচাৰী ঘৰ নং : 170 বয়স : 25 লিঙ্গ : মহিলা	CZH1756196 ফটো উপলব্ধ	291 নাম : মুচকান পাৰবিন অনচাৰী পিতাৰ নাম: আজাদ অনচাৰী ঘৰ নং : 170 বয়স : 23 লিঙ্গ : মহিলা	CZH1756204 ফটো উপলব্ধ
292 নাম : মহঃ জাবেদ খান পিতাৰ নাম: ইৰছাদ খন ঘৰ নং : ১৭১ বয়স : 52 লিঙ্গ : পুৰুষ	CZH1713015 ফটো উপলব্ধ	293 নাম : ফিৰোজ খান পিতাৰ নাম: ইৰছাদ খান ঘৰ নং : ১৭১ বয়স : 46 লিঙ্গ : পুৰুষ	CZH1713071 ফটো উপলব্ধ	294 নাম : ইয়াচমিন বেগম স্বামীৰ নাম: জাবেদ খান ঘৰ নং : 171 বয়স : 45 লিঙ্গ : মহিলা	CZH0482208 ফটো উপলব্ধ
295 নাম : ছহিনা খান স্বামীৰ নাম: আখতাৰ আলী ঘৰ নং : 171 বয়স : 45 লিঙ্গ : মহিলা	SEW0046219 ফটো উপলব্ধ	296 নাম : জ্যোতস্না বেগম স্বামীৰ নাম: আবদুল জব্বৰ ঘৰ নং : 171ক বয়স : 44 লিঙ্গ : মহিলা	CZH1699792 ফটো উপলব্ধ	297 নাম : ম আব্দুল জব্বৰ পিতাৰ নাম: ম গুলজৰ আলি ঘৰ নং : 171ক বয়স : 43 লিঙ্গ : পুৰুষ	CZH1700056 ফটো উপলব্ধ
298 নাম : ম.খৰছেদ খান পিতাৰ নাম: ইৰছাদ খান ঘৰ নং : 171 বয়স : 40 লিঙ্গ : পুৰুষ	CZH0480079 ফটো উপলব্ধ	299 নাম : ইমা খাতুন মাতৃৰ নাম: টেলিনা বেগম ঘৰ নং : ১৭১ বয়স : 39 লিঙ্গ : মহিলা	CZH0230185 ফটো উপলব্ধ	300 নাম : আফবিন বেগম স্বামীৰ নাম: ম. ফিৰোজ খান ঘৰ নং : 171 বয়স : 35 লিঙ্গ : মহিলা	CZH0481200 ফটো উপলব্ধ

301 নাম : জমছেদ খান পিতাৰ নাম: ইৰছাদ খান ঘৰ নং : 171 বয়স : 33 লিঙ্গ : পুৰুষ	CZH0481937 ফটো উপলব্ধ	302 নাম : চলমা খাতুন স্বামীৰ নাম: ম. খুৰছেদ খান ঘৰ নং : 171 বয়স : 31 লিঙ্গ : মহিলা	CZH0480590 ফটো উপলব্ধ	303 নাম : চাবাজ আলী পিতাৰ নাম: আব্দুল জব্বাৰ ঘৰ নং : 171 বয়স : 22 লিঙ্গ : পুৰুষ	CZH1466804 ফটো উপলব্ধ
304 নাম : ফাইজউল্লাহ খান পিতাৰ নাম: মঃ জাবেদ খান ঘৰ নং : 171 বয়স : 21 লিঙ্গ : পুৰুষ	CZH1810910 ফটো উপলব্ধ	305 নাম : ফাইজুৰ আলী মাতৃৰ নাম: সাহিনা খান ঘৰ নং : 171 বয়স : 19 লিঙ্গ : পুৰুষ	SEW0142356 ফটো উপলব্ধ	306 নাম : মঃ হুছেইন পিতাৰ নাম: জলিল ঘৰ নং : 192 বয়স : 48 লিঙ্গ : পুৰুষ	CZH1031772 ফটো উপলব্ধ
307 নাম : মদিনা খাতুন পিতাৰ নাম: জলিল ঘৰ নং : 46 বয়স : 46 লিঙ্গ : মহিলা	CZH1031783 ফটো উপলব্ধ	308 নাম : বাবলু চেখ মাতৃৰ নাম: মইনা বেগম ঘৰ নং : 46 বয়স : 46 লিঙ্গ : পুৰুষ	CZH1713106 ফটো উপলব্ধ	309 নাম : আচমা খাতুন পিতাৰ নাম: জলিল ঘৰ নং : 43 বয়স : 43 লিঙ্গ : মহিলা	CZH1031794 ফটো উপলব্ধ
E 310 নাম : নচিম চেখ মাতৃৰ নাম: মইনা বেগম ঘৰ নং : 192 বয়স : 41 লিঙ্গ : পুৰুষ	CZH1713139 ফটো উপলব্ধ	311 নাম : চালমা খাতুন পিতাৰ নাম: তিফাইত শেখ ঘৰ নং : 192 বয়স : 36 লিঙ্গ : মহিলা	CZH1713082 ফটো উপলব্ধ	312 নাম : চবনম বেগম স্বামীৰ নাম: জাকিৰ খান ঘৰ নং : 192 বয়স : 32 লিঙ্গ : মহিলা	CZH1713902 ফটো উপলব্ধ
313 নাম : নেহা খাতুন পিতাৰ নাম: মৌহম্মদ চেলিম ঘৰ নং : 172 বয়স : 25 লিঙ্গ : মহিলা	CZH0426817 ফটো উপলব্ধ	314 নাম : মঃ আচিফ খান পিতাৰ নাম: মঃ নিজাম খান ঘৰ নং : 172 বয়স : 25 লিঙ্গ : পুৰুষ	SEW0141879 ফটো উপলব্ধ	315 নাম : জুদ্দিনা আহমেদ স্বামীৰ নাম: মঃ আচিফ খান ঘৰ নং : 172 বয়স : 22 লিঙ্গ : মহিলা	SEW0141846 ফটো উপলব্ধ
316 নাম : নাজমা খাতুন মাতৃৰ নাম: বীমা বেগম ঘৰ নং : 172 আ বয়স : 27 লিঙ্গ : মহিলা	SEW0141416 ফটো উপলব্ধ	317 নাম : মেহেৰিজ খাতুন মাতৃৰ নাম: বীমা বেগম ঘৰ নং : 172 আ বয়স : 23 লিঙ্গ : মহিলা	SEW0141424 ফটো উপলব্ধ	318 নাম : বেশা খাতুন পিতাৰ নাম: মঃ চেলীম ঘৰ নং : 192 ক বয়স : 30 লিঙ্গ : মহিলা	CZH0227454 ফটো উপলব্ধ
319 নাম : মহম্মদ চেলীম পিতাৰ নাম: জলিল শ্হচেইন ঘৰ নং : 192ক বয়স : 54 লিঙ্গ : পুৰুষ	CZH1031807 ফটো উপলব্ধ	320 নাম : বীমা বেগম স্বামীৰ নাম: মঃ চেলীম ঘৰ নং : 192ক বয়স : 48 লিঙ্গ : মহিলা	CZH1031818 ফটো উপলব্ধ	321 নাম : গেৰচন বাবা পিতাৰ নাম: জাকাৰীয়া ঘৰ নং : 193 বয়স : 61 লিঙ্গ : পুৰুষ	CZH1031829 ফটো উপলব্ধ
322 নাম : জ্যোতি বাবা স্বামীৰ নাম: গেৰচন ঘৰ নং : 193 বয়স : 56 লিঙ্গ : মহিলা	CZH1031830 ফটো উপলব্ধ	323 নাম : গৌৰব বাবা পিতাৰ নাম: গেৰচন বাবা ঘৰ নং : 193 বয়স : 31 লিঙ্গ : পুৰুষ	CZH0044289 ফটো উপলব্ধ	324 নাম : শংকৰ শৰ্মা পিতাৰ নাম: সৰ্বেশ শৰ্মা ঘৰ নং : 173 বয়স : 22 লিঙ্গ : পুৰুষ	CZH1467059 ফটো উপলব্ধ
325 নাম : আলীনা বোডৰা স্বামীৰ নাম: অশিম ঘৰ নং : 174ঘ বয়স : 37 লিঙ্গ : মহিলা	CZH0493924 ফটো উপলব্ধ	326 নাম : হীৰা কংগাৰী স্বামীৰ নাম: এচ কংগাৰী ঘৰ নং : 198ঘ বয়স : 64 লিঙ্গ : মহিলা	CZH1031863 ফটো উপলব্ধ	327 নাম : উইলচন কংগাৰী পিতাৰ নাম: এচ কংগাৰী ঘৰ নং : 198ঘ বয়স : 43 লিঙ্গ : পুৰুষ	CZH1031874 ফটো উপলব্ধ
328 নাম : অশিম কংগাৰী পিতাৰ নাম: এচ কংগাৰী ঘৰ নং : 198ঘ বয়স : 41 লিঙ্গ : পুৰুষ	CZH1031885 ফটো উপলব্ধ	329 নাম : বেভাৰেণ্ড বুবেন তুন পিতাৰ নাম: দান চামুৱেল তুন ঘৰ নং : 19৫ বয়স : 56 লিঙ্গ : পুৰুষ	CZH1031896 ফটো উপলব্ধ	330 নাম : হলিয়ানী তুন স্বামীৰ নাম: বেভাৰেণ্ড বুবেন তুন ঘৰ নং : 19৫ বয়স : 52 লিঙ্গ : মহিলা	CZH1031909 ফটো উপলব্ধ

331 নাম : কুপাহৰ পিতাৰ নাম: জাকাৰীয়া ঘৰ নং : ১৭৬ বয়স : 71 লিঙ্গ : মহিলা	CZH1031910 ফটো উপলব্ধ	332 নাম : হানক হৰ পিতাৰ নাম: জাকাৰীয়া ঘৰ নং : ১৭৬ বয়স : 69 লিঙ্গ : পুৰুষ	CZH1031921 ফটো উপলব্ধ	333 নাম : নিৰাল হৰ পিতাৰ নাম: জাকাৰীয়া হৰ ঘৰ নং : ১৭৬ বয়স : 65 লিঙ্গ : পুৰুষ	CZH0045005 ফটো উপলব্ধ
334 নাম : কমলিনা পিতাৰ নাম: জাকাৰীয়া ঘৰ নং : ১৭৬ বয়স : 54 লিঙ্গ : মহিলা	CZH1031965 ফটো উপলব্ধ	335 নাম : গীতা হৰ পিতাৰ নাম: হানুক ঘৰ নং : ১৭৬ বয়স : 42 লিঙ্গ : মহিলা	CZH1031943 ফটো উপলব্ধ	336 নাম : নুতান হৰ পিতাৰ নাম: হানুক ঘৰ নং : ১৭৬ বয়স : 37 লিঙ্গ : মহিলা	CZH1031954 ফটো উপলব্ধ
337 নাম : আশীষ হৰ পিতাৰ নাম: হানু ক হৰ ঘৰ নং : ১৭৬ বয়স : 35 লিঙ্গ : পুৰুষ	CZH0045138 ফটো উপলব্ধ	S 338 নাম : চেনেম হৰ পিতাৰ নাম: হানুক হৰ ঘৰ নং : ১৭৬ বয়স : 32 লিঙ্গ : মহিলা	CZH0045229 ফটো উপলব্ধ	339 নাম : পংকজ জ্যোতি ধান মাতৃৰ নাম: কমলীনা হ'ৰ ঘৰ নং : 176 বয়স : 31 লিঙ্গ : পুৰুষ	CZH0045328 ফটো উপলব্ধ
340 নাম : সিমবান কোঁৰ স্বামীৰ নাম: জিতেন্দ্র সিং ঘৰ নং : 178 বয়স : 28 লিঙ্গ : মহিলা	SEW0082180 ফটো উপলব্ধ	341 নাম : ধনুছধাৰী প্ৰসাদ পিতাৰ নাম: চিয়াৰাম ঘৰ নং : ১৮০ বয়স : 66 লিঙ্গ : পুৰুষ	CZH1032082 ফটো উপলব্ধ	342 নাম : কমলা দেবী স্বামীৰ নাম: ধনুছধাৰী প্ৰসাদ সাহ ঘৰ নং : 180 বয়স : 55 লিঙ্গ : মহিলা	SEW0115253 ফটো উপলব্ধ
343 নাম : গোপাল প্ৰসাদ পিতাৰ নাম: গিৰিধাৰী ঘৰ নং : ১৮০ বয়স : 51 লিঙ্গ : পুৰুষ	CZH1032173 ফটো উপলব্ধ	344 নাম : কৃষ্ণ প্ৰসাদ পিতাৰ নাম: গিৰিধাৰী ঘৰ নং : ১৮০ বয়স : 48 লিঙ্গ : পুৰুষ	CZH1032162 ফটো উপলব্ধ	345 নাম : মঞ্জু দেবী স্বামীৰ নাম: সঞ্জয় প্ৰসাদ ঘৰ নং : 180 বয়স : 45 লিঙ্গ : মহিলা	CZH0500850 ফটো উপলব্ধ
346 নাম : ৰবী দেবী স্বামীৰ নাম: গোপাল ঘৰ নং : ১৮০ বয়স : 44 লিঙ্গ : মহিলা	CZH1032195 ফটো উপলব্ধ	347 নাম : অজয় প্ৰসাদ পিতাৰ নাম: মদন মুৰাৰী প্ৰসাদ ঘৰ নং : ১৮০ বয়স : 41 লিঙ্গ : পুৰুষ	CZH1032208 ফটো উপলব্ধ	348 নাম : নিতু দেবী স্বামীৰ নাম: কৃষ্ণপ্ৰসাদ ঘৰ নং : ১৮০ বয়স : 39 লিঙ্গ : মহিলা	CZH1032220 ফটো উপলব্ধ
349 নাম : পিংকী দেবী স্বামীৰ নাম: অজয় প্ৰসাদ ঘৰ নং : ১৮০ বয়স : 39 লিঙ্গ : মহিলা	CZH1713300 ফটো উপলব্ধ	350 নাম : বেদ প্ৰকাশ প্ৰসাদ পিতাৰ নাম: ধনুছধাৰী ঘৰ নং : ১৮০ বয়স : 37 লিঙ্গ : পুৰুষ	CZH1032219 ফটো উপলব্ধ	351 নাম : স্বপনা বাৰ্মা পিতাৰ নাম: ধনুছধাৰী প্ৰসাদ ঘৰ নং : ১৮০ বয়স : 36 লিঙ্গ : মহিলা	CZH1713128 ফটো উপলব্ধ
352 নাম : ৰবী বাৰ্মা পিতাৰ নাম: ধনুছধাৰী প্ৰসাদ ঘৰ নং : ১৮০ বয়স : 33 লিঙ্গ : মহিলা	CZH1713297 ফটো উপলব্ধ	353 নাম : পংকজ প্ৰসাদ পিতাৰ নাম: ধনুছধাৰী প্ৰসাদ ঘৰ নং : ১৮০ বয়স : 32 লিঙ্গ : পুৰুষ	CZH1713899 ফটো উপলব্ধ	354 নাম : চন্দন প্ৰসাদ পিতাৰ নাম: ধনুছধাৰী প্ৰসাদ ঘৰ নং : ১৮০ বয়স : 31 লিঙ্গ : পুৰুষ	CZH1713286 ফটো উপলব্ধ
355 নাম : পুষ্প মহতো পিতাৰ নাম: জোসেফ মহতো ঘৰ নং : 180 বয়স : 26 লিঙ্গ : মহিলা	CZH0498808 ফটো উপলব্ধ	356 নাম : কৰণ প্ৰচাদ সৱান্ধৰ পিতাৰ নাম: গোপাল প্ৰচাদ সৱান্ধৰ ঘৰ নং : 180 বয়স : 25 লিঙ্গ : পুৰুষ	CZH0391458 ফটো উপলব্ধ	357 নাম : চেৰিন অৰ্দ পিতাৰ নাম: মনমুন অৰ্দ ঘৰ নং : 180 বয়স : 20 লিঙ্গ : মহিলা	SEW0058693 ফটো উপলব্ধ
358 নাম : জোছেফ মহাত পিতাৰ নাম: জেৰেম মহাত ঘৰ নং : ১৮০ক বয়স : 46 লিঙ্গ : পুৰুষ	CZH1032242 ফটো উপলব্ধ	359 নাম : লিডিয়া মহাত স্বামীৰ নাম: জোছেফ মহাত ঘৰ নং : ১৮০ক বয়স : 42 লিঙ্গ : মহিলা	CZH1032231 ফটো উপলব্ধ	360 নাম : দিউটি দেবী স্বামীৰ নাম: চিজু ঘৰ নং : ১৮২ বয়স : 86 লিঙ্গ : মহিলা	CZH1032253 ফটো উপলব্ধ

361 নাম : মীনা কুমাৰী যাদব মাতৃৰ নাম: দীউতী যাদব ঘৰ নং : 182 বয়স : 36 লিঙ্গ : মহিলা	CZH1758150 ফটো উপলব্ধ	362 নাম : আশা যাদব মাতৃৰ নাম: দীউতী দেবী ঘৰ নং : 182 বয়স : 33 লিঙ্গ : মহিলা	CZH0502641 ফটো উপলব্ধ	363 নাম : কৃষ্ণ মাহাত পিতাৰ নাম: গঙ্গা ধৰ মাহাত ঘৰ নং : 1৮২গ বয়স : 31 লিঙ্গ : পুৰুষ	CZH0048967 ফটো উপলব্ধ
364 নাম : ফৰিদা বেগম পিতাৰ নাম: ইদোহম্মদ আলী ঘৰ নং : 1৮৩ বয়স : 37 লিঙ্গ : মহিলা	CZH1713526 ফটো উপলব্ধ	365 নাম : আজিমা আসমিন খাতুন মাতৃৰ নাম: ফাৰিদা বেগম ঘৰ নং : 183 বয়স : 22 লিঙ্গ : মহিলা	SEW0072090 ফটো উপলব্ধ	366 নাম : মহম্মদ নাচাদ পিতাৰ নাম: আব্দুল ঘৰ নং : 1৮8 বয়স : 55 লিঙ্গ : পুৰুষ	CZH1032457 ফটো উপলব্ধ
367 নাম : ৰাজিয়া তবসুম স্বামীৰ নাম: মঃ নওচাদ ঘৰ নং : 184 বয়স : 51 লিঙ্গ : মহিলা	SEW0050070 ফটো উপলব্ধ	368 নাম : অচিফ ইয়াত পিতাৰ নাম: মহম্মদ নওচাদ ঘৰ নং : 184 বয়স : 34 লিঙ্গ : পুৰুষ	SEW0050104 ফটো উপলব্ধ	369 নাম : চানা ফিৰদুচ পিতাৰ নাম: মহম্মদ নাচাদ ঘৰ নং : 184 বয়স : 26 লিঙ্গ : মহিলা	CZH1758044 ফটো উপলব্ধ
370 নাম : বিজয় কুমাৰ সিং পিতাৰ নাম: শিউপ্ৰসন্ন সিং ঘৰ নং : 1৮৫ বয়স : 58 লিঙ্গ : পুৰুষ	CZH1032480 ফটো উপলব্ধ	371 নাম : সোনাম সিং স্বামীৰ নাম: বিজয় ঘৰ নং : 1৮৫ বয়স : 49 লিঙ্গ : মহিলা	CZH1032491 ফটো উপলব্ধ	372 নাম : মোহন ঠাকুৰ পিতাৰ নাম: লাতিয়ে প্ৰভু ঠাকুৰ ঘৰ নং : 1৮৫ বয়স : 37 লিঙ্গ : পুৰুষ	CZH0557934 ফটো উপলব্ধ
373 নাম : অনিশ কুমাৰ সিং পিতাৰ নাম: বিজয় কুমাৰ সিং ঘৰ নং : 185 বয়স : 32 লিঙ্গ : পুৰুষ	CZH0481762 ফটো উপলব্ধ	374 নাম : প্ৰীমা কুমাৰী সিং পিতাৰ নাম: বিজয় কুমাৰ সিং ঘৰ নং : 185 বয়স : 29 লিঙ্গ : মহিলা	CZH0424564 ফটো উপলব্ধ	375 নাম : সুনিল সোনোৱাল পিতাৰ নাম: সৌজন ঘৰ নং : 1৯০ বয়স : 58 লিঙ্গ : পুৰুষ	CZH1032617 ফটো উপলব্ধ
376 নাম : লীলা সোনোৱাল স্বামীৰ নাম: সুনিল ঘৰ নং : 1৯০ বয়স : 48 লিঙ্গ : মহিলা	CZH1032628 ফটো উপলব্ধ	377 নাম : বিপ্লৱ সোনোৱাল পিতাৰ নাম: সুনিল সোনোৱাল ঘৰ নং : 1৯০ বয়স : 31 লিঙ্গ : পুৰুষ	CZH0009664 ফটো উপলব্ধ	378 নাম : নভ জ্যোতি সোনোৱাল পিতাৰ নাম: সুনিল সোনোৱাল ঘৰ নং : 190 বয়স : 25 লিঙ্গ : পুৰুষ	CZH0259762 ফটো উপলব্ধ
379 নাম : নিহাল শ্ৰীবাস্তৱ পিতাৰ নাম: অধেস শ্ৰীবাস্তৱ ঘৰ নং : 1৯৭ বয়স : 27 লিঙ্গ : পুৰুষ	CZH0055269 ফটো উপলব্ধ	380 নাম : অপৰ্না শ্ৰিবাস্তৱ স্বামীৰ নাম: নিহাল শ্ৰিবাস্তৱ ঘৰ নং : 197 বয়স : 27 লিঙ্গ : মহিলা	CZH1482082 ফটো উপলব্ধ	381 নাম : জয়কিশোৰ শৰ্মা পিতাৰ নাম: শঙ্কৰ ঘৰ নং : 1৯৮ বয়স : 59 লিঙ্গ : পুৰুষ	CZH1032673 ফটো উপলব্ধ
382 নাম : মহাদেব শৰ্মা পিতাৰ নাম: সত্যদেব শৰ্মা ঘৰ নং : 1৯৮ বয়স : 51 লিঙ্গ : পুৰুষ	CZH1032695 ফটো উপলব্ধ	383 নাম : সঞ্জয় শৰ্মা পিতাৰ নাম: সত্যদেব শৰ্মা ঘৰ নং : 1৯৮ বয়স : 43 লিঙ্গ : পুৰুষ	CZH1032719 ফটো উপলব্ধ	384 নাম : সুগান্টি ডেভি স্বামীৰ নাম: মহাদেব শৰ্মা ঘৰ নং : 1৯৮ বয়স : 41 লিঙ্গ : মহিলা	CZH1032708 ফটো উপলব্ধ
385 নাম : সীমা দেবী স্বামীৰ নাম: অশোক শৰ্মা ঘৰ নং : 198 বয়স : 40 লিঙ্গ : মহিলা	SEW0105346 ফটো উপলব্ধ	386 নাম : অশোক শৰ্মা পিতাৰ নাম: জয় কিশোৰ শৰ্মা ঘৰ নং : 198 বয়স : 39 লিঙ্গ : পুৰুষ	SEW0067918 ফটো উপলব্ধ	387 নাম : ভৰত শৰ্মা পিতাৰ নাম: জয়কিশোৰ শৰ্মা ঘৰ নং : 198 বয়স : 33 লিঙ্গ : পুৰুষ	CZH1503903 ফটো উপলব্ধ
388 নাম : ৰাণী শৰ্মা স্বামীৰ নাম: সঞ্জয় শৰ্মা ঘৰ নং : 1৯৮ বয়স : 30 লিঙ্গ : মহিলা	CZH0055426 ফটো উপলব্ধ	S 389 নাম : জ্যোতি শৰ্মা স্বামীৰ নাম: অশোক শৰ্মা ঘৰ নং : 198 বয়স : 28 লিঙ্গ : মহিলা	SEW0040337 ফটো উপলব্ধ	390 নাম : চালিনি শৰ্মা পিতাৰ নাম: মহাদেব শৰ্মা ঘৰ নং : 198 বয়স : 22 লিঙ্গ : মহিলা	CZH1757970 ফটো উপলব্ধ

391 নাম : চুহানী শৰ্মা পিতাৰ নাম: মহাদেৱ শৰ্মা ঘৰ নং : 198 বয়স : 20 লিঙ্গ : মহিলা	SEW0067033 ফটো উপলব্ধ	392 নাম : লক্ষন ভগত পিতাৰ নাম: ৰামদেউ ঘৰ নং : 202 বয়স : 52 লিঙ্গ : পুৰুষ	CZH1032720 ফটো উপলব্ধ	393 নাম : সুনীতা দেবী স্বামীৰ নাম: দশৰথ ঘৰ নং : 202 বয়স : 50 লিঙ্গ : মহিলা	CZH1032764 ফটো উপলব্ধ
394 নাম : কলারতী সিং স্বামীৰ নাম: সুৰেশ সিং ঘৰ নং : 202 বয়স : 49 লিঙ্গ : মহিলা	SEW0111187 ফটো উপলব্ধ	395 নাম : কান্তী দেবী স্বামীৰ নাম: লক্ষন ঘৰ নং : 202 বয়স : 47 লিঙ্গ : মহিলা	CZH1032731 ফটো উপলব্ধ	396 নাম : আঞ্জু ছাহাণি অন্যান্য: ধৰ্মেন্দ্ৰ ছাহাণি ঘৰ নং : 202 বয়স : 42 লিঙ্গ : মহিলা	CZH0547174 ফটো উপলব্ধ
397 নাম : ধৰ্মেন্দ্ৰ চাহাণি অন্যান্য: দশৰথ চাহাণি ঘৰ নং : 202 বয়স : 36 লিঙ্গ : পুৰুষ	CZH0531897 ফটো উপলব্ধ	S 398 নাম : নিতু কুমাৰী চাহাণী পিতাৰ নাম: দশৰথ চাহাণি ঘৰ নং : 202 বয়স : 30 লিঙ্গ : মহিলা	CZH0548123 ফটো উপলব্ধ	399 নাম : পৱন কুমাৰ সিং পিতাৰ নাম: সুৰেশ সিং ঘৰ নং : 202 বয়স : 29 লিঙ্গ : পুৰুষ	CZH0058339 ফটো উপলব্ধ
400 নাম : প্ৰীতি কুমাৰী সিং পিতাৰ নাম: সুৰেশ সিং ঘৰ নং : 202 বয়স : 28 লিঙ্গ : মহিলা	CZH0058388 ফটো উপলব্ধ	401 নাম : বিটু কুমাৰ সিং মাতৃৰ নাম: কলারতী সিং ঘৰ নং : 202 বয়স : 28 লিঙ্গ : পুৰুষ	CZH0544031 ফটো উপলব্ধ	402 নাম : গোবিন্দ কুমাৰ চাহাণি পিতাৰ নাম: দশৰথ চাহাণি ঘৰ নং : 202 বয়স : 27 লিঙ্গ : পুৰুষ	CZH0538702 ফটো উপলব্ধ
403 নাম : উলী ভগত পিতাৰ নাম: লাচন ভগত ঘৰ নং : 202 বয়স : 26 লিঙ্গ : মহিলা	CZH0170811 ফটো উপলব্ধ	404 নাম : কাজল সাহানি মাতৃৰ নাম: সুনীতা দেবী ঘৰ নং : 202 বয়স : 22 লিঙ্গ : মহিলা	CZH1774025 ফটো উপলব্ধ	405 নাম : বাসন্তী ভগত স্বামীৰ নাম: লেট সীতাৰাম ভগত ঘৰ নং : 203 বয়স : 60 লিঙ্গ : মহিলা	CZH1032786 ফটো উপলব্ধ
406 নাম : কৃষ্ণ প্ৰসাদ ভগত পিতাৰ নাম: জগেন্দ্ৰ ভগত ঘৰ নং : 203 বয়স : 54 লিঙ্গ : পুৰুষ	CZH1032822 ফটো উপলব্ধ	407 নাম : মালতি দেবীভগত স্বামীৰ নাম: কৃষ্ণ প্ৰসাদ ঘৰ নং : 203 বয়স : 50 লিঙ্গ : মহিলা	CZH1032833 ফটো উপলব্ধ	408 নাম : বিনোদ ভগত পিতাৰ নাম: লেট সীতাৰাম ভগত ঘৰ নং : 203 বয়স : 41 লিঙ্গ : পুৰুষ	CZH1032800 ফটো উপলব্ধ
409 নাম : ৰাজকুমাৰ ভগত পিতাৰ নাম: লেট সীতাৰাম ভগত ঘৰ নং : 203 বয়স : 40 লিঙ্গ : পুৰুষ	CZH1032811 ফটো উপলব্ধ	410 নাম : পূজা ভগত স্বামীৰ নাম: ৰাজকুমাৰ ভগত ঘৰ নং : 203 বয়স : 36 লিঙ্গ : মহিলা	CZH0058529 ফটো উপলব্ধ	411 নাম : সবিতা কুমাৰী প্ৰসাদ পিতাৰ নাম: কৃষ্ণ প্ৰসাদ ভগত ঘৰ নং : 203 বয়স : 27 লিঙ্গ : মহিলা	CZH0557900 ফটো উপলব্ধ
412 নাম : নিৰজ কুমাৰ প্ৰসাদ পিতাৰ নাম: কৃষ্ণ প্ৰসাদ ঘৰ নং : 203 বয়স : 23 লিঙ্গ : পুৰুষ	SEW0057208 ফটো উপলব্ধ	413 নাম : সন্তোষ চৌহান পিতাৰ নাম: জনাদন চৌহান ঘৰ নং : 208 বয়স : 53 লিঙ্গ : পুৰুষ	CZH1032877 ফটো উপলব্ধ	414 নাম : সুশীলা চৌহান স্বামীৰ নাম: সন্তোষ চৌহান ঘৰ নং : 208 বয়স : 45 লিঙ্গ : মহিলা	CZH1032888 ফটো উপলব্ধ
415 নাম : পূজা কুমাৰী চৌহান পিতাৰ নাম: সন্তোষ চৌহান ঘৰ নং : 204 বয়স : 29 লিঙ্গ : মহিলা	CZH0411306 ফটো উপলব্ধ	416 নাম : জহি কুমাৰী চৌহান পিতাৰ নাম: সন্তোষ চৌহান ঘৰ নং : 204 বয়স : 28 লিঙ্গ : মহিলা	CZH0411405 ফটো উপলব্ধ	417 নাম : বিশাল কুমাৰ চৌহান মাতৃৰ নাম: সুশীলা চৌহান ঘৰ নং : 204 বয়স : 21 লিঙ্গ : পুৰুষ	SEW0071266 ফটো উপলব্ধ
418 নাম : সীতা কুমাৰী চৌহান পিতাৰ নাম: হৰি কিসন চৌহান ঘৰ নং : 280খ বয়স : 33 লিঙ্গ : মহিলা	CZH0260828 ফটো উপলব্ধ	419 নাম : অৰ্জুন কুমাৰ যাদব পিতাৰ নাম: ৰীমা শংকৰ যাদব ঘৰ নং : 205 বয়স : 34 লিঙ্গ : পুৰুষ	CZH1756014 ফটো উপলব্ধ	420 নাম : বিৰেন্দ্ৰ কুঁৱৰ পিতাৰ নাম: ৰাজদেউ ঘৰ নং : 206 বয়স : 69 লিঙ্গ : পুৰুষ	CZH1032913 ফটো উপলব্ধ

421 নাম : কলারতী দেবী স্বামীৰ নাম: বিৰেন্দ্ৰ কুঁৱৰ ঘৰ নং : ২০৬ বয়স : 66 লিঙ্গ : মহিলা	CZH1032924 ফটো উপলব্ধ	422 নাম : সুজিত কুমাৰ পিতাৰ নাম: বিৰেন্দ্ৰ কুমাৰ ঘৰ নং : ২০৬ বয়স : 50 লিঙ্গ : পুৰুষ	CZH1032935 ফটো উপলব্ধ	423 নাম : আশা দেবী স্বামীৰ নাম: সুজিত ঘৰ নং : ২০৬ বয়স : 42 লিঙ্গ : মহিলা	CZH1032946 ফটো উপলব্ধ
424 নাম : সুমিত কুমাৰ সিং পিতাৰ নাম: বিৰেন্দ্ৰ সিং ঘৰ নং : ২০৬ বয়স : 42 লিঙ্গ : পুৰুষ	CZH1032957 ফটো উপলব্ধ	425 নাম : অমিত কুঁৱৰ পিতাৰ নাম: বিৰেন্দ্ৰ কুঁৱৰ ঘৰ নং : ২০৬ বয়স : 41 লিঙ্গ : পুৰুষ	CZH1032968 ফটো উপলব্ধ	426 নাম : আনন্দ মোহন পাণ্ডে পিতাৰ নাম: জলেশ্বৰ নাথ পাণ্ডে ঘৰ নং : ২০৬ ক বয়স : 29 লিঙ্গ : পুৰুষ	CZH0172684 ফটো উপলব্ধ
427 নাম : অভিষেক প্ৰচাদ পিতাৰ নাম: কৃষ্ণা প্ৰচাদ ভগত ঘৰ নং : 206 বয়স : 26 লিঙ্গ : পুৰুষ	CZH1499656 ফটো উপলব্ধ	S 428 নাম : মুক্ষন পাঁড়ে পিতাৰ নাম: চণ্ডেশ্বৰ পাঁড়ে ঘৰ নং : 206 বয়স : 25 লিঙ্গ : মহিলা	CZH1521558 ফটো উপলব্ধ	429 নাম : প্ৰিয়া কুমাৰী পিতাৰ নাম: সুজিত কুমাৰ ঘৰ নং : 206 বয়স : 23 লিঙ্গ : মহিলা	CZH1472257 ফটো উপলব্ধ
430 নাম : ৰহিত পাঁড়ে পিতাৰ নাম: চণ্ডেশ্বৰ পাঁড়ে ঘৰ নং : 206 বয়স : 22 লিঙ্গ : পুৰুষ	CZH1507466 ফটো উপলব্ধ	431 নাম : অনিমা দেবী স্বামীৰ নাম: চন্দ্ৰেশ্বৰ পাণ্ডে ঘৰ নং : 206ক বয়স : 49 লিঙ্গ : মহিলা	CZH0481010 ফটো উপলব্ধ	432 নাম : জলেশ্বৰ নাথ পাঁড়ে পিতাৰ নাম: মহেন্দ্ৰ পাঁড়ে ঘৰ নং : ২০৬ক বয়স : 61 লিঙ্গ : পুৰুষ	CZH1032979 ফটো উপলব্ধ
433 নাম : উষা দেবী স্বামীৰ নাম: জলেশ্বৰ নাথ পাণ্ডে ঘৰ নং : ২০৬ক বয়স : 58 লিঙ্গ : মহিলা	CZH1032980 ফটো উপলব্ধ	434 নাম : চণ্ডেশ্বৰ পাণ্ডে পিতাৰ নাম: মহেন্দ্ৰ পাণ্ডে ঘৰ নং : ২০৬ক বয়স : 54 লিঙ্গ : পুৰুষ	CZH1032991 ফটো উপলব্ধ	435 নাম : বিশাল মাহাত পিতাৰ নাম: বিজয় মাহাত ঘৰ নং : ২০৭ বয়স : 32 লিঙ্গ : পুৰুষ	CZH1714198 ফটো উপলব্ধ
436 নাম : দিৰ্জেন দেবনাথ পিতাৰ নাম: সাদন দেবনাথ ঘৰ নং : ২০৭ক বয়স : 56 লিঙ্গ : পুৰুষ	CZH1714212 ফটো উপলব্ধ	437 নাম : ৰামজপিত শৰ্মা পিতাৰ নাম: অজুন ঘৰ নং : ২১৫ বয়স : 59 লিঙ্গ : পুৰুষ	CZH1033552 ফটো উপলব্ধ	438 নাম : সুনিতা দেবী স্বামীৰ নাম: ৰামজপিত ঘৰ নং : ২১৫ বয়স : 56 লিঙ্গ : মহিলা	CZH1033563 ফটো উপলব্ধ
439 নাম : ৰাজীৱ শৰ্মা পিতাৰ নাম: ৰামজপিত শৰ্মা ঘৰ নং : ২১৫ বয়স : 40 লিঙ্গ : পুৰুষ	CZH1033585 ফটো উপলব্ধ	440 নাম : সঞ্জয় কুমাৰ শৰ্মা পিতাৰ নাম: ৰামজপিত ঘৰ নং : ২১৫ বয়স : 39 লিঙ্গ : পুৰুষ	CZH1033574 ফটো উপলব্ধ	441 নাম : পিংকী শৰ্মা স্বামীৰ নাম: ৰাজীৱ শৰ্মা ঘৰ নং : 215 বয়স : 36 লিঙ্গ : মহিলা	FVC0052019 ফটো উপলব্ধ
442 নাম : সুশিল শৰ্মা পিতাৰ নাম: ৰামজপিত শৰ্মা ঘৰ নং : ২১৫ বয়স : 33 লিঙ্গ : পুৰুষ	CZH0062257 ফটো উপলব্ধ	443 নাম : অঞ্জু দেবী স্বামীৰ নাম: সঞ্জয় কুমাৰ শৰ্মা ঘৰ নং : ২১৫ বয়স : 33 লিঙ্গ : মহিলা	CZH0062299 ফটো উপলব্ধ	444 নাম : লক্ষ্মন ভগত পিতাৰ নাম: পাৰগন ঘৰ নং : ২১৬ বয়স : 62 লিঙ্গ : পুৰুষ	CZH1033596 ফটো উপলব্ধ
445 নাম : সমোদ ৰায় পিতাৰ নাম: মহেশ ৰায় ঘৰ নং : 216 বয়স : 56 লিঙ্গ : পুৰুষ	CZH0481812 ফটো উপলব্ধ	446 নাম : সুমিত্ৰা দেবী স্বামীৰ নাম: লক্ষ্মন ঘৰ নং : ২১৬ বয়স : 51 লিঙ্গ : মহিলা	CZH1033609 ফটো উপলব্ধ	447 নাম : গৌৰপত কৰ স্বামীৰ নাম: সৰদাৰ জসবিৰ সিং ঘৰ নং : 216 বয়স : 42 লিঙ্গ : মহিলা	CZH0481176 ফটো উপলব্ধ
448 নাম : সোণী কৌৰ স্বামীৰ নাম: ৰামানন্দ ভ্যাত ঘৰ নং : 216 বয়স : 39 লিঙ্গ : মহিলা	CZH0437541 ফটো উপলব্ধ	449 নাম : ৰামানন্দ ভগত পিতাৰ নাম: লক্ষ্মন ঘৰ নং : ২১৬ বয়স : 38 লিঙ্গ : পুৰুষ	CZH1033610 ফটো উপলব্ধ	450 নাম : শ্যামানন্দ ভ্যাত পিতাৰ নাম: লক্ষ্মন ভ্যাত ঘৰ নং : 216 বয়স : 38 লিঙ্গ : পুৰুষ	CZH0437673 ফটো উপলব্ধ

বিধানসভা সমষ্টিৰ নম্বৰ আৰু নাম : 86-তিনিচুকীয়া  
অংশৰ নম্বৰ আৰু নাম : 1-হিজুগুৰি গাওঁ ( অংশ)

451 নাম : লক্ষ্মী কুমাৰী ভ্যাত পিতাৰ নাম: লক্ষ্মন ভ্যাত ঘৰ নং : 216 বয়স : 37 লিঙ্গ : মহিলা	CZH0435867 ফটো উপলব্ধ	452 নাম : গোবিন্দ ভ্যাত পিতাৰ নাম: লক্ষন ভ্যাত ঘৰ নং : 216 বয়স : 34 লিঙ্গ : পুৰুষ	CZH0437749 ফটো উপলব্ধ	453 নাম : আৰতি ভ্যাত স্বামীৰ নাম: শ্যামানন্দ ভ্যাত ঘৰ নং : 216 বয়স : 29 লিঙ্গ : মহিলা	CZH0437616 ফটো উপলব্ধ
454 নাম : পূজা প্ৰসাদ স্বামীৰ নাম: লক্ষ্মন ভ্যাগ ঘৰ নং : 216 বয়স : 28 লিঙ্গ : মহিলা	CZH0437061 ফটো উপলব্ধ	455 নাম : চন্দিপ ভগত পিতাৰ নাম: বামনাথ ভগত ঘৰ নং : 216ক বয়স : 28 লিঙ্গ : পুৰুষ	CZH0379198 ফটো উপলব্ধ	456 নাম : জ্ঞান সিং পিতাৰ নাম: ধৰম সিং ঘৰ নং : 216ঘ বয়স : 64 লিঙ্গ : পুৰুষ	CZH1033701 ফটো উপলব্ধ
457 নাম : বামচকল শৰ্মা পিতাৰ নাম: সুখদেউ ঘৰ নং : 216খ বয়স : 61 লিঙ্গ : পুৰুষ	CZH1033665 ফটো উপলব্ধ	458 নাম : বামনাথ ভগত পিতাৰ নাম: বিৰূপ ঘৰ নং : 216ক বয়স : 59 লিঙ্গ : পুৰুষ	CZH1033621 ফটো উপলব্ধ	459 নাম : হৰদিপ কৌৰ স্বামীৰ নাম: জ্ঞানদিপ ঘৰ নং : 216ঘ বয়স : 54 লিঙ্গ : মহিলা	CZH1033712 ফটো উপলব্ধ
460 নাম : উৰ্মিলা দেবী স্বামীৰ নাম: বানানাথ ঘৰ নং : 216ক বয়স : 50 লিঙ্গ : মহিলা	CZH1033632 ফটো উপলব্ধ	E 461 নাম : দিদ্ধাৰ সিং পিতাৰ নাম: জ্ঞান ঘৰ নং : 216ঘ বয়স : 40 লিঙ্গ : পুৰুষ	CZH1033723 ফটো উপলব্ধ	462 নাম : সৰদাৰ জসবিৰ সিং পিতাৰ নাম: সৰদাৰ জ্ঞান সিং ঘৰ নং : 216ঘ বয়স : 38 লিঙ্গ : পুৰুষ	CZH1033745 ফটো উপলব্ধ
463 নাম : কিশোৰি দেবি স্বামীৰ নাম: বদন প্ৰসাদ ঘৰ নং : 217 বয়স : 72 লিঙ্গ : মহিলা	SEW0106450 ফটো উপলব্ধ	464 নাম : বদন প্ৰসাদ পিতাৰ নাম: সীতাৰাম ঘৰ নং : 219 বয়স : 69 লিঙ্গ : পুৰুষ	CZH1033756 ফটো উপলব্ধ	465 নাম : মনিশ প্ৰসাদ পিতাৰ নাম: বদন ঘৰ নং : 219 বয়স : 45 লিঙ্গ : পুৰুষ	CZH1033778 ফটো উপলব্ধ
466 নাম : সংগীতা দেবি স্বামীৰ নাম: মনীষ প্ৰসাদ ঘৰ নং : 217 বয়স : 41 লিঙ্গ : মহিলা	SEW0106443 ফটো উপলব্ধ	467 নাম : ৰিংকী দেবি স্বামীৰ নাম: প্ৰভাকৰ প্ৰসাদ ঘৰ নং : 217 বয়স : 39 লিঙ্গ : মহিলা	SEW0106468 ফটো উপলব্ধ	468 নাম : প্ৰভাকৰ প্ৰসাদ পিতাৰ নাম: বদন ঘৰ নং : 219 বয়স : 37 লিঙ্গ : পুৰুষ	CZH1033790 ফটো উপলব্ধ
469 নাম : আকাশ প্ৰসাদ পিতাৰ নাম: মনীষ প্ৰসাদ ঘৰ নং : 217 বয়স : 21 লিঙ্গ : পুৰুষ	SEW0106617 ফটো উপলব্ধ	470 নাম : পীযুষ প্ৰসাদ পিতাৰ নাম: মনিশ প্ৰসাদ ঘৰ নং : 217 বয়স : 19 লিঙ্গ : পুৰুষ	SEW0107607 ফটো উপলব্ধ	471 নাম : বাসুদেৱ আগৰৱাল পিতাৰ নাম: চিৰঞ্জীলাল ঘৰ নং : 221 বয়স : 71 লিঙ্গ : পুৰুষ	CZH1033825 ফটো উপলব্ধ
472 নাম : উমাশংকৰ আগৰৱাল পিতাৰ নাম: তিলকচন্দ আগৰৱাল ঘৰ নং : 221 বয়স : 58 লিঙ্গ : পুৰুষ	CZH0230870 ফটো উপলব্ধ	473 নাম : ৰঞ্জীতা আগৰৱাল স্বামীৰ নাম: উমাশংকৰ আগৰৱাল ঘৰ নং : 221 বয়স : 50 লিঙ্গ : মহিলা	CZH0230763 ফটো উপলব্ধ	474 নাম : অভিষেক আগৰৱাল পিতাৰ নাম: বাসুদেৱ ঘৰ নং : 221 বয়স : 47 লিঙ্গ : পুৰুষ	CZH1033858 ফটো উপলব্ধ
475 নাম : নিতিন কুমাৰ আগৰৱাল পিতাৰ নাম: বাসুদেৱ ঘৰ নং : 221 বয়স : 43 লিঙ্গ : পুৰুষ	CZH1033869 ফটো উপলব্ধ	476 নাম : পূজা আগৰৱাল স্বামীৰ নাম: অভিষেক আগৰৱাল ঘৰ নং : 221 বয়স : 34 লিঙ্গ : মহিলা	CZH1033870 ফটো উপলব্ধ	477 নাম : ডিম্পী অগৰৱালা স্বামীৰ নাম: নিতিন কুমাৰ অগৰৱালা ঘৰ নং : 221 বয়স : 34 লিঙ্গ : মহিলা	CZH0259770 ফটো উপলব্ধ
478 নাম : ঈশ্বৰ প্ৰসাদ জালান পিতাৰ নাম: মহাবীৰ ঘৰ নং : 222 বয়স : 70 লিঙ্গ : পুৰুষ	CZH1033881 ফটো উপলব্ধ	479 নাম : শশী জালান স্বামীৰ নাম: ঈশ্বৰ প্ৰসাদ ঘৰ নং : 222 বয়স : 66 লিঙ্গ : মহিলা	CZH1033892 ফটো উপলব্ধ	480 নাম : দীপক কুমাৰ জালান পিতাৰ নাম: ঈশ্বৰ প্ৰচাদ জালান ঘৰ নং : 222 বয়স : 48 লিঙ্গ : পুৰুষ	CZH1033905 ফটো উপলব্ধ

481 নাম : কৈলাশ শৰ্মা পিতাৰ নাম: সুৰজমল ঘৰ নং : 223 বয়স : 57 লিঙ্গ : পুৰুষ	CZH6138290 ফটো উপলব্ধ	482 নাম : দিপক শৰ্মা পিতাৰ নাম: কৈলাশ শৰ্মা ঘৰ নং : 223 বয়স : 32 লিঙ্গ : পুৰুষ	CZH6138494 ফটো উপলব্ধ	483 নাম : তনু শৰ্মা স্বামীৰ নাম: প্ৰদীপ শৰ্মা ঘৰ নং : 223 বয়স : 22 লিঙ্গ : মহিলা	SEW0065003 ফটো উপলব্ধ
484 নাম : বসন্ত কুমাৰ বৰ্মা পিতাৰ নাম: অৰ্জুন প্ৰসাদ বৰ্মা ঘৰ নং : 224 বয়স : 52 লিঙ্গ : পুৰুষ	SEW0052498 ফটো উপলব্ধ	485 নাম : মঞ্জু বৰ্মা স্বামীৰ নাম: বসন্ত কুমাৰ বৰ্মা ঘৰ নং : 224 বয়স : 44 লিঙ্গ : মহিলা	SEW0052506 ফটো উপলব্ধ	486 নাম : নিখিল কুমাৰ বৰ্মা পিতাৰ নাম: বসন্ত বৰ্মা ঘৰ নং : 224 বয়স : 24 লিঙ্গ : পুৰুষ	SEW0051243 ফটো উপলব্ধ
487 নাম : হৰকেশ কুমাৰ চাহ পিতাৰ নাম: সন্তু চাহ ঘৰ নং : 225 বয়স : 21 লিঙ্গ : পুৰুষ	SEW0019984 ফটো উপলব্ধ	488 নাম : মেঘা চাহ পিতাৰ নাম: ওম প্ৰকাশ চাহ ঘৰ নং : 226 বয়স : 20 লিঙ্গ : মহিলা	SEW0003434 ফটো উপলব্ধ	489 নাম : দেবনাথ শৰ্মা পিতাৰ নাম: বাসোদেউ ঘৰ নং : 229 বয়স : 58 লিঙ্গ : পুৰুষ	CZH1033938 ফটো উপলব্ধ
490 নাম : বিকাশ শৰ্মা পিতাৰ নাম: দেবনাথ শৰ্মা ঘৰ নং : 229 বয়স : 26 লিঙ্গ : পুৰুষ	CZH0170530 ফটো উপলব্ধ	491 নাম : বানা প্ৰতাপ ৰায় পিতাৰ নাম: বালদেউ ঘৰ নং : 228 বয়স : 54 লিঙ্গ : পুৰুষ	CZH1033972 ফটো উপলব্ধ	492 নাম : শীলা দেবী স্বামীৰ নাম: বানাপ্ৰতাপ ঘৰ নং : 228 বয়স : 49 লিঙ্গ : মহিলা	CZH1033983 ফটো উপলব্ধ
493 নাম : শিলা দেবী স্বামীৰ নাম: বানা প্ৰতাপ ৰায় ঘৰ নং : 228 বয়স : 49 লিঙ্গ : মহিলা	SEW0060038 ফটো উপলব্ধ	494 নাম : কুসুম দেবী স্বামীৰ নাম: মহাৰানা ঘৰ নং : 228 বয়স : 45 লিঙ্গ : মহিলা	CZH1034000 ফটো উপলব্ধ	495 নাম : ৰমেশ ৰায় পিতাৰ নাম: বিদ্যা ৰায় ঘৰ নং : 228 বয়স : 35 লিঙ্গ : পুৰুষ	CZH0067066 ফটো উপলব্ধ
496 নাম : প্ৰতিমা ৰায় পিতাৰ নাম: ৰাণা প্ৰতাপ ৰায় ঘৰ নং : 228 বয়স : 32 লিঙ্গ : মহিলা	CZH0067116 ফটো উপলব্ধ	497 নাম : অমন ৰায় পিতাৰ নাম: ৰাণা প্ৰতাপ ৰায় ঘৰ নং : 228 বয়স : 28 লিঙ্গ : পুৰুষ	CZH0067199 ফটো উপলব্ধ	498 নাম : অমিত ৰায় পিতাৰ নাম: মহা ৰাণা প্ৰতাপ ৰায় ঘৰ নং : 228 বয়স : 27 লিঙ্গ : পুৰুষ	CZH0067249 ফটো উপলব্ধ
499 নাম : আকাশ কুমাৰ ৰায় পিতাৰ নাম: ৰাণা প্ৰতাপ ৰায় ঘৰ নং : 228 বয়স : 25 লিঙ্গ : পুৰুষ	CZH1756360 ফটো উপলব্ধ	500 নাম : সন্দিপ পেটেল পিতাৰ নাম: সোমোধ পেটেল ঘৰ নং : 228 বয়স : 25 লিঙ্গ : পুৰুষ	CZH1756444 ফটো উপলব্ধ	501 নাম : সুনিতা কুমাৰী ৰায় স্বামীৰ নাম: অমন ৰায় ঘৰ নং : 228 বয়স : 24 লিঙ্গ : মহিলা	CZH1756386 ফটো উপলব্ধ
E 502 নাম : লীলা বানী দে স্বামীৰ নাম: বিৰেন্দ্ৰ ঘৰ নং : 229 বয়স : 57 লিঙ্গ : মহিলা	CZH1034011 ফটো উপলব্ধ	503 নাম : গৌতম দে পিতাৰ নাম: বিৰেন্দ্ৰ ঘৰ নং : 229 বয়স : 54 লিঙ্গ : পুৰুষ	CZH1034022 ফটো উপলব্ধ	504 নাম : উত্তম দে পিতাৰ নাম: বিৰেন্দ্ৰ ঘৰ নং : 229 বয়স : 51 লিঙ্গ : পুৰুষ	CZH1034044 ফটো উপলব্ধ
505 নাম : বেলা দে স্বামীৰ নাম: গৌতম ঘৰ নং : 229 বয়স : 49 লিঙ্গ : মহিলা	CZH1034033 ফটো উপলব্ধ	506 নাম : ৰূপজিত দে পিতাৰ নাম: গৌতম দে ঘৰ নং : 229 বয়স : 26 লিঙ্গ : পুৰুষ	CZH0172072 ফটো উপলব্ধ	507 নাম : প্ৰিয়াকা ৰায় দে স্বামীৰ নাম: ৰূপজিত দে ঘৰ নং : 229 বয়স : 26 লিঙ্গ : মহিলা	CZH1758259 ফটো উপলব্ধ
508 নাম : আৰিয়ান দে পিতাৰ নাম: উত্তম দে ঘৰ নং : 229 বয়স : 19 লিঙ্গ : পুৰুষ	SEW0136747 ফটো উপলব্ধ	509 নাম : নেপাল চন্দ্ৰ দে পিতাৰ নাম: ৰাজেন্দ্ৰ ঘৰ নং : 230 বয়স : 67 লিঙ্গ : পুৰুষ	CZH1034055 ফটো উপলব্ধ	510 নাম : তুলতুল দে স্বামীৰ নাম: নেপাল ঘৰ নং : 230 বয়স : 57 লিঙ্গ : মহিলা	CZH1034066 ফটো উপলব্ধ

বিধানসভা সমষ্টিৰ নম্বৰ আৰু নাম : 86-তিনিচুকীয়া  
অংশৰ নম্বৰ আৰু নাম : 1-হিজুগুৰি গাওঁ ( অংশ)

511 নাম : কৌশিক কুমাৰ দে পিতাৰ নাম: নেপাল চন্দ্ৰ দে ঘৰ নং : 230 বয়স : 38 লিঙ্গ : পুৰুষ	CZH0472977 ফটো উপলব্ধ	512 নাম : আশাজ্যোতি দে পিতাৰ নাম: নেপাল চন্দ্ৰ দে ঘৰ নং : 230 বয়স : 34 লিঙ্গ : মহিলা	CZH0472969 ফটো উপলব্ধ	513 নাম : সুমনা দত্তা দে স্বামীৰ নাম: কৌশিক দে ঘৰ নং : 230 বয়স : 32 লিঙ্গ : মহিলা	CZH1472349 ফটো উপলব্ধ
514 নাম : সুখেন পাল পিতাৰ নাম: মনিদ্ৰ ঘৰ নং : 231 বয়স : 67 লিঙ্গ : পুৰুষ	CZH1034077 ফটো উপলব্ধ	S 515 নাম : বিপুল গগৈ পিতাৰ নাম: প্ৰেম্বৰ গগৈ ঘৰ নং : 232 বয়স : 46 লিঙ্গ : পুৰুষ	CZH0549600 ফটো উপলব্ধ	516 নাম : ৰামচন্দ্ৰ সিং পিতাৰ নাম: ৰামাশেন ঘৰ নং : 233 বয়স : 60 লিঙ্গ : পুৰুষ	CZH1034099 ফটো উপলব্ধ
517 নাম : ৰানী সিং স্বামীৰ নাম: ৰামচন্দ্ৰ ঘৰ নং : 234 বয়স : 54 লিঙ্গ : মহিলা	CZH1034102 ফটো উপলব্ধ	518 নাম : ৰেখা দেৱী স্বামীৰ নাম: সুনীল মিশ্ৰ ঘৰ নং : 233 বয়স : 43 লিঙ্গ : মহিলা	SEW0126813 ফটো উপলব্ধ	519 নাম : বিকি দে পিতাৰ নাম: গনেশ দে ঘৰ নং : 234 বয়স : 41 লিঙ্গ : পুৰুষ	CLC1576858 ফটো উপলব্ধ
520 নাম : বিকাশ চাহ পিতাৰ নাম: বাচুলাল চাহ ঘৰ নং : 234 বয়স : 24 লিঙ্গ : পুৰুষ	SEW0104018 ফটো উপলব্ধ	521 নাম : জাবেদ আলম পিতাৰ নাম: আব্দুল ৰজক ঘৰ নং : 235 বয়স : 58 লিঙ্গ : পুৰুষ	CZH0556357 ফটো উপলব্ধ	522 নাম : খুৰশিদ আলম পিতাৰ নাম: জাবেদ আলম ঘৰ নং : 235 বয়স : 33 লিঙ্গ : পুৰুষ	CZH1466887 ফটো উপলব্ধ
523 নাম : ৰাধা দেৱী স্বামীৰ নাম: বিজয় তিৱাৰী ঘৰ নং : 235 বয়স : 33 লিঙ্গ : মহিলা	CZH1467166 ফটো উপলব্ধ	524 নাম : ছিমৰন গোপ্তা স্বামীৰ নাম: অলোক কুমাৰ গোপ্তা ঘৰ নং : 235 বয়স : 26 লিঙ্গ : মহিলা	CZH0541805 ফটো উপলব্ধ	525 নাম : সঞ্জনা কুমাৰী পিতাৰ নাম: অলোক গুপ্তা ঘৰ নং : 235 বয়স : 25 লিঙ্গ : মহিলা	CZH1467133 ফটো উপলব্ধ
526 নাম : চাজিদা খাতুন পিতাৰ নাম: জাবেদ আলম ঘৰ নং : 235 বয়স : 23 লিঙ্গ : মহিলা	CZH1466853 ফটো উপলব্ধ	527 নাম : নূৰল জামাল পিতাৰ নাম: ফাৰজান আলি ঘৰ নং : 236 বয়স : 68 লিঙ্গ : পুৰুষ	CZH0549493 ফটো উপলব্ধ	528 নাম : চবিলা বেগম স্বামীৰ নাম: মহঃ ইচাক আলি ঘৰ নং : 236 বয়স : 36 লিঙ্গ : মহিলা	CZH0535674 ফটো উপলব্ধ
529 নাম : উষা সিং স্বামীৰ নাম: চন্দ্ৰপ্ৰতাপ ঘৰ নং : 238 বয়স : 63 লিঙ্গ : মহিলা	CZH1034237 ফটো উপলব্ধ	530 নাম : বলবন সিং পিতাৰ নাম: বিজলাল ঘৰ নং : 238 বয়স : 63 লিঙ্গ : পুৰুষ	CZH1034260 ফটো উপলব্ধ	531 নাম : বিজয়লক্ষী সিং স্বামীৰ নাম: বলবন ঘৰ নং : 238 বয়স : 61 লিঙ্গ : মহিলা	CZH1034271 ফটো উপলব্ধ
532 নাম : যশোবন সিং পিতাৰ নাম: বিজলাল ঘৰ নং : 238 বয়স : 61 লিঙ্গ : পুৰুষ	CZH1034282 ফটো উপলব্ধ	533 নাম : সুমন সিং স্বামীৰ নাম: যশোবন ঘৰ নং : 238 বয়স : 57 লিঙ্গ : মহিলা	CZH1034293 ফটো উপলব্ধ	534 নাম : ৰাজেশ সিং পিতাৰ নাম: ৰাম লক্ষ্মণ সিং ঘৰ নং : 238 বয়স : 53 লিঙ্গ : পুৰুষ	CZH0069997 ফটো উপলব্ধ
535 নাম : জয়া কুমাৰী সিং স্বামীৰ নাম: ৰাজেশ সিং ঘৰ নং : 238 বয়স : 41 লিঙ্গ : মহিলা	CZH0070029 ফটো উপলব্ধ	536 নাম : অনিতা সিং পিতাৰ নাম: চন্দ্ৰপ্ৰতাপ ঘৰ নং : 238 বয়স : 39 লিঙ্গ : মহিলা	CZH1034248 ফটো উপলব্ধ	537 নাম : মইৰন নিশা স্বামীৰ নাম: মহঃ ইমতিয়াজ ঘৰ নং : 238 বয়স : 38 লিঙ্গ : মহিলা	CZH0541672 ফটো উপলব্ধ
538 নাম : নিহা সিং পিতাৰ নাম: মৃত চন্দ্ৰ প্ৰতাপ সিং ঘৰ নং : 238 বয়স : 37 লিঙ্গ : মহিলা	CZH1034259 ফটো উপলব্ধ	539 নাম : অমন সিং পিতাৰ নাম: চন্দ্ৰ প্ৰতাপ সিং ঘৰ নং : 238 বয়স : 33 লিঙ্গ : পুৰুষ	CZH1713571 ফটো উপলব্ধ	540 নাম : চাবানা খাতুন স্বামীৰ নাম: মহঃ আজিম আলম ঘৰ নং : 238 বয়স : 29 লিঙ্গ : মহিলা	CZH0533331 ফটো উপলব্ধ

541 নাম : সোনা দেবী স্বামীৰ নাম: হৰিকিষন ঘৰ নং : ২৪০ বয়স : 74 লিঙ্গ : মহিলা	CZH1034306 ফটো উপলব্ধ	542 নাম : বামঅয়োধ্যা শৰ্মা পিতাৰ নাম: ৰাজেন্দৰ ঘৰ নং : 240গ বয়স : 71 লিঙ্গ : পুৰুষ	CZH8042431 ফটো উপলব্ধ	543 নাম : পৃথিৱীচাদ শৰ্মা পিতাৰ নাম: ৰাজেন্দৰ শৰ্মা ঘৰ নং : 240গ বয়স : 66 লিঙ্গ : পুৰুষ	CZH8042442 ফটো উপলব্ধ
544 নাম : সুৰেশ শৰ্মা পিতাৰ নাম: ৰাজেন্দৰ ঘৰ নং : 240গ বয়স : 61 লিঙ্গ : পুৰুষ	CZH8042453 ফটো উপলব্ধ	545 নাম : সঞ্জীতা দেবী স্বামীৰ নাম: ৰাজু ঘৰ নং : ২৪০ বয়স : 43 লিঙ্গ : মহিলা	CZH1034339 ফটো উপলব্ধ	546 নাম : মনোজ চৌহান পিতাৰ নাম: হৰিকিষন ঘৰ নং : ২৪০ বয়স : 43 লিঙ্গ : পুৰুষ	CZH1034351 ফটো উপলব্ধ
547 নাম : কমলাপতি দেবী স্বামীৰ নাম: বিজয় ঘৰ নং : ২৪০ বয়স : 42 লিঙ্গ : মহিলা	CZH1034340 ফটো উপলব্ধ	548 নাম : সঞ্জীৱ কিমাৰ সিং পিতাৰ নাম: লাল বাবু সিং ঘৰ নং : 240 বয়স : 40 লিঙ্গ : পুৰুষ	CZH1464171 ফটো উপলব্ধ	549 নাম : সঞ্জয় শৰ্মা পিতাৰ নাম: বামআয়োধ্যা ঘৰ নং : 240গ বয়স : 39 লিঙ্গ : পুৰুষ	CZH8042475 ফটো উপলব্ধ
550 নাম : ঊমকাৰ চৌহান পিতাৰ নাম: ৰাজু চৌহান ঘৰ নং : ২৪০ বয়স : 34 লিঙ্গ : পুৰুষ	CZH0264028 ফটো উপলব্ধ	551 নাম : সংগীতা শৰ্মা স্বামীৰ নাম: বাম অয়োধ্যা শৰ্মা ঘৰ নং : 240গ বয়স : 31 লিঙ্গ : মহিলা	CZH0160770 ফটো উপলব্ধ	552 নাম : চৰন চৌহান পিতাৰ নাম: ৰাজু চৌহান ঘৰ নং : ২৪০ বয়স : 30 লিঙ্গ : পুৰুষ	CZH0264036 ফটো উপলব্ধ
553 নাম : পাৰ্ভতী কুমাৰী শৰ্মা পিতাৰ নাম: ৰাম অয়োধ্যা শৰ্মা ঘৰ নং : 240গ বয়স : 28 লিঙ্গ : মহিলা	CZH0160184 ফটো উপলব্ধ	554 নাম : নেইনা চৌহান পিতাৰ নাম: অনুপ চৌহান ঘৰ নং : 240 বয়স : 27 লিঙ্গ : পুৰুষ	CZH0531483 ফটো উপলব্ধ	555 নাম : পূজা শৰ্মা পিতাৰ নাম: বাম অয়ূদহা শৰ্মা ঘৰ নং : 240 বয়স : 26 লিঙ্গ : পুৰুষ	CZH1464726 ফটো উপলব্ধ
556 নাম : অঞ্জু চাহানী মাতৃৰ নাম: সোনা দেবী ঘৰ নং : ২৪০খ বয়স : 42 লিঙ্গ : মহিলা	CZH0263996 ফটো উপলব্ধ	557 নাম : নন্দন চৌহান পিতাৰ নাম: বিজয় চৌহান ঘৰ নং : ২৪০খ বয়স : 28 লিঙ্গ : পুৰুষ	CZH0264069 ফটো উপলব্ধ	558 নাম : বিন্দু কুমাৰী পিতাৰ নাম: ৰামসুৰত ঘৰ নং : ২৪১ বয়স : 39 লিঙ্গ : মহিলা	CZH1034373 ফটো উপলব্ধ
559 নাম : লাল বাবু ৰায় পিতাৰ নাম: ৰামজি ৰায় ঘৰ নং : ২৪২খ বয়স : 52 লিঙ্গ : পুৰুষ	CZH1034431 ফটো উপলব্ধ	560 নাম : হোমা ডেকা পিতাৰ নাম: ননীগোপাল ঘৰ নং : ২৪২ক বয়স : 51 লিঙ্গ : মহিলা	CZH1034395 ফটো উপলব্ধ	561 নাম : কমলা মলা স্বামীৰ নাম: ওমপ্ৰকাশ ঘৰ নং : ২৪২ক বয়স : 49 লিঙ্গ : মহিলা	CZH1034419 ফটো উপলব্ধ
562 নাম : বিনা ডেকা পিতাৰ নাম: ননীগোপাল ঘৰ নং : ২৪২ক বয়স : 48 লিঙ্গ : মহিলা	CZH1034408 ফটো উপলব্ধ	563 নাম : বিকাশ বৰ্মা পিতাৰ নাম: সুৰেশ প্ৰসাদ বৰ্মা ঘৰ নং : ২৪২গ বয়স : 41 লিঙ্গ : পুৰুষ	CZH1712761 ফটো উপলব্ধ	564 নাম : নীলম সিং বৰ্মা স্বামীৰ নাম: বিকাশ বৰ্মা ঘৰ নং : ২৪২গ বয়স : 40 লিঙ্গ : মহিলা	CZH1712614 ফটো উপলব্ধ
565 নাম : গীতা ডেভি স্বামীৰ নাম: লাল বাবু ৰায় ঘৰ নং : ২৪২খ বয়স : 40 লিঙ্গ : মহিলা	CZH1034442 ফটো উপলব্ধ	566 নাম : ভীৰ কোঁৰ স্বামীৰ নাম: বাবা ঘৰ নং : ২৪৩ বয়স : 94 লিঙ্গ : মহিলা	CZH1034464 ফটো উপলব্ধ	567 নাম : দিলৰাজ কোঁৰ স্বামীৰ নাম: তিলোচন ঘৰ নং : 243 বয়স : 69 লিঙ্গ : মহিলা	CZH1034475 ফটো উপলব্ধ
568 নাম : ইকবাল সিং পিতাৰ নাম: বাবা ঘৰ নং : ২৪৩ বয়স : 62 লিঙ্গ : পুৰুষ	CZH1034500 ফটো উপলব্ধ	569 নাম : গুৰপ্ৰিত কোঁৰ স্বামীৰ নাম: একবাল ঘৰ নং : ২৪৩ বয়স : 59 লিঙ্গ : মহিলা	CZH1034511 ফটো উপলব্ধ	570 নাম : অবটাৰ সিং পিতাৰ নাম: বাবা ঘৰ নং : ২৪৩ বয়স : 59 লিঙ্গ : পুৰুষ	CZH1034522 ফটো উপলব্ধ

571 নাম : বঞ্জিত কৌৰ স্বামীৰ নাম: বলবিন্দৰ ঘৰ নং : ২৪৩ বয়স : 59 লিঙ্গ : মহিলা	CZH1034497 ফটো উপলব্ধ	572 নাম : ববিন্দ্র কৌৰ স্বামীৰ নাম: অকটাৰ ঘৰ নং : ২৪৩ বয়স : 54 লিঙ্গ : মহিলা	CZH1034533 ফটো উপলব্ধ	573 নাম : গুৰদীপ সিং পিতাৰ নাম: তিলোচন ঘৰ নং : 243 বয়স : 47 লিঙ্গ : পুৰুষ	CZH1034555 ফটো উপলব্ধ
574 নাম : দীপক সিং পিতাৰ নাম: বলবিন্দৰ সিং ঘৰ নং : ২৪৩ বয়স : 38 লিঙ্গ : পুৰুষ	CZH1034544 ফটো উপলব্ধ	575 নাম : বিমলা সিং স্বামীৰ নাম: মৃত হৰিনন্দন সিং ঘৰ নং : 244 বয়স : 62 লিঙ্গ : মহিলা	SEW0067041 ফটো উপলব্ধ	576 নাম : বিশ্বকৰ্মা সিং পিতাৰ নাম: মৃত হৰিনন্দন সিং ঘৰ নং : 244 বয়স : 45 লিঙ্গ : পুৰুষ	SEW0069146 ফটো উপলব্ধ
577 নাম : সন্তোষ সিং পিতাৰ নাম: মৃত হৰিনন্দন সিং ঘৰ নং : 244 বয়স : 38 লিঙ্গ : পুৰুষ	SEW0067058 ফটো উপলব্ধ	578 নাম : চনম সিং স্বামীৰ নাম: বিশ্বকৰ্মা সিং ঘৰ নং : 244 বয়স : 36 লিঙ্গ : মহিলা	SEW0071357 ফটো উপলব্ধ	E 579 নাম : কাৰ্তীক চন্দ্ৰ পাৰ্শ্ব পিতাৰ নাম: অজিত পাল ঘৰ নং : ২৪৫ বয়স : 66 লিঙ্গ : পুৰুষ	CZH0009680 ফটো উপলব্ধ
580 নাম : শিবানী পাল স্বামীৰ নাম: কাৰ্তীক চন্দ্ৰ পাল ঘৰ নং : ২৪৫ বয়স : 60 লিঙ্গ : মহিলা	CZH0009681 ফটো উপলব্ধ	581 নাম : ইন্দ্রানী পাল পিতাৰ নাম: কাৰ্তীক পাল ঘৰ নং : ২৪৫ বয়স : 39 লিঙ্গ : মহিলা	CZH0009682 ফটো উপলব্ধ	582 নাম : চন্দ্ৰানী পাল পিতাৰ নাম: কাৰ্তীক ঘৰ নং : ২৪৫ বয়স : 33 লিঙ্গ : মহিলা	CZH1034602 ফটো উপলব্ধ
583 নাম : মিন দাস স্বামীৰ নাম: অজয় ঘৰ নং : ২৪৬ বয়স : 61 লিঙ্গ : মহিলা	CZH1034624 ফটো উপলব্ধ	584 নাম : দেবানী দাস পিতাৰ নাম: অজয় দাস ঘৰ নং : ২৪৬ বয়স : 37 লিঙ্গ : মহিলা	CZH0009684 ফটো উপলব্ধ	585 নাম : জ্যোতিশ্ৰী দাস পিতাৰ নাম: অজয় দাস ঘৰ নং : ২৪৬ বয়স : 33 লিঙ্গ : মহিলা	CZH1034646 ফটো উপলব্ধ
586 নাম : পীযুষ চক্ৰবৰ্তী পিতাৰ নাম: ফনীন্দ্র ঘৰ নং : ২৪৭ বয়স : 62 লিঙ্গ : পুৰুষ	CZH1034679 ফটো উপলব্ধ	587 নাম : মুক্তা চক্ৰবৰ্তী স্বামীৰ নাম: পীযুষ চক্ৰবৰ্তী ঘৰ নং : 247 বয়স : 55 লিঙ্গ : মহিলা	SEW0082867 ফটো উপলব্ধ	588 নাম : তপন চক্ৰবৰ্তী পিতাৰ নাম: ফনীন্দ্র ঘৰ নং : ২৪৭ বয়স : 54 লিঙ্গ : পুৰুষ	CZH0009686 ফটো উপলব্ধ
589 নাম : চপন চক্ৰবৰ্তী পিতাৰ নাম: ফনীন্দ্র ঘৰ নং : ২৪৭ বয়স : 52 লিঙ্গ : পুৰুষ	CZH0009687 ফটো উপলব্ধ	590 নাম : অপৰাজিতা চক্ৰবৰ্তী পিতাৰ নাম: বতন চক্ৰবৰ্তী ঘৰ নং : 247 বয়স : 42 লিঙ্গ : মহিলা	CZH1123595 ফটো উপলব্ধ	591 নাম : প্ৰণিতা চক্ৰবৰ্তী পিতাৰ নাম: পিজুশ চক্ৰবৰ্তী ঘৰ নং : 247 বয়স : 27 লিঙ্গ : মহিলা	CZH0504225 ফটো উপলব্ধ
592 নাম : ছন্দা পিতাৰ নাম: পি এন দত্ত ঘৰ নং : ২৪৮ বয়স : 64 লিঙ্গ : মহিলা	CZH0009691 ফটো উপলব্ধ	593 নাম : কল্পিতা দত্ত পিতাৰ নাম: পি এন দত্ত ঘৰ নং : ২৪৮ বয়স : 62 লিঙ্গ : মহিলা	CZH0009692 ফটো উপলব্ধ	594 নাম : অপনা দত্ত পিতাৰ নাম: পি এন ঘৰ নং : ২৪৮ বয়স : 58 লিঙ্গ : মহিলা	CZH0009693 ফটো উপলব্ধ
595 নাম : অজন্তা লাহা দে স্বামীৰ নাম: বতন লাল দে ঘৰ নং : ২৪৯ বয়স : 61 লিঙ্গ : মহিলা	CZH1713617 ফটো উপলব্ধ	596 নাম : তপন ৰায় পিতাৰ নাম: আশোতোষ ঘৰ নং : ২৪৯ বয়স : 59 লিঙ্গ : পুৰুষ	CZH0009694 ফটো উপলব্ধ	597 নাম : সীমা ৰায় স্বামীৰ নাম: তপন ঘৰ নং : ২৪৯ বয়স : 49 লিঙ্গ : মহিলা	CZH0009695 ফটো উপলব্ধ
598 নাম : সুভম ৰয় পিতাৰ নাম: তপন ৰয় ঘৰ নং : ২৪৯ বয়স : 31 লিঙ্গ : পুৰুষ	CZH0073536 ফটো উপলব্ধ	599 নাম : অভিনব ৰয় পিতাৰ নাম: তপন ৰয় ঘৰ নং : ২৪৯ বয়স : 26 লিঙ্গ : পুৰুষ	CZH0170720 ফটো উপলব্ধ	600 নাম : কুনাল দে পিতাৰ নাম: বতন দে ঘৰ নং : 249 বয়স : 21 লিঙ্গ : পুৰুষ	SEW0068734 ফটো উপলব্ধ

বিধানসভা সমষ্টিৰ নম্বৰ আৰু নাম : 86-তিনিচুকীয়া  
অংশৰ নম্বৰ আৰু নাম : 1-হিজুগুৰি গাওঁ ( অংশ)

601 নাম : মিঠুন ভৌমিক পিতাৰ নাম: অৰুন ভৌমিক ঘৰ নং : 250 বয়স : 40 লিঙ্গ : পুৰুষ	CZH0009705 ফটো উপলব্ধ	602 নাম : ৰিটেন ভৌমিক অন্যান্য: অৰুন ভৌমিক ঘৰ নং : 250 বয়স : 38 লিঙ্গ : পুৰুষ	CZH1504414 ফটো উপলব্ধ	603 নাম : সুস্মীতা ভৌমিক স্বামীৰ নাম: মিঠুন ভৌমিক ঘৰ নং : 250 বয়স : 32 লিঙ্গ : মহিলা	CZH0493601 ফটো উপলব্ধ
604 নাম : বিক্রম মাহাত পিতাৰ নাম: বিজয় মাহাত ঘৰ নং : 250 বয়স : 23 লিঙ্গ : পুৰুষ	CZH0579466 ফটো উপলব্ধ	605 নাম : বিশাল মাহাতো পিতাৰ নাম: বিজয় মাহাতো ঘৰ নং : 250 বয়স : 20 লিঙ্গ : পুৰুষ	SEW0069922 ফটো উপলব্ধ	606 নাম : হিৰা লাল ৰায় পিতাৰ নাম: বানাবস ৰায় ঘৰ নং : 252 বয়স : 64 লিঙ্গ : পুৰুষ	CZH0009707 ফটো উপলব্ধ
607 নাম : দশৰথ ৰায় পিতাৰ নাম: বানাবস ঘৰ নং : 252 বয়স : 59 লিঙ্গ : পুৰুষ	CZH0009708 ফটো উপলব্ধ	608 নাম : ৰেখা দেবী স্বামীৰ নাম: হিৰা ৰায় ঘৰ নং : 252 বয়স : 57 লিঙ্গ : মহিলা	CZH0009709 ফটো উপলব্ধ	609 নাম : নন্দলাল ৰায় পিতাৰ নাম: হিৰা ৰায় ঘৰ নং : 252 বয়স : 38 লিঙ্গ : পুৰুষ	CZH0009710 ফটো উপলব্ধ
610 নাম : অজয় যাদব পিতাৰ নাম: হিৰালাল যাদব ঘৰ নং : 252 বয়স : 35 লিঙ্গ : পুৰুষ	CZH0009711 ফটো উপলব্ধ	611 নাম : পাপ্প কুমাৰ পিতাৰ নাম: হিৰালাল যাদব ঘৰ নং : 252 বয়স : 28 লিঙ্গ : পুৰুষ	CZH0259663 ফটো উপলব্ধ	612 নাম : দীনেশ ভগত পিতাৰ নাম: ভূৰন ভগত ঘৰ নং : 255 বয়স : 43 লিঙ্গ : পুৰুষ	CZH0009715 ফটো উপলব্ধ
613 নাম : অন্জউ দেবী পিতাৰ নাম: চন্দ্ৰাদিপ ৰায় ঘৰ নং : 256 বয়স : 38 লিঙ্গ : মহিলা	CZH0531699 ফটো উপলব্ধ	614 নাম : ৰেখা দেৱি স্বামীৰ নাম: ৰাজু কুমাৰ ৰায় ঘৰ নং : 257 বয়স : 28 লিঙ্গ : মহিলা	SEW0103853 ফটো উপলব্ধ	615 নাম : সৰ্বো দেবী স্বামীৰ নাম: দৰাপ প্ৰসাদ ঘৰ নং : 258 বয়স : 74 লিঙ্গ : মহিলা	CZH1035014 ফটো উপলব্ধ
616 নাম : মিনা বিশ্বকৰ্মা স্বামীৰ নাম: প্ৰহ্লাদ বিশ্বকৰ্মা ঘৰ নং : 258 বয়স : 67 লিঙ্গ : মহিলা	CZH0482240 ফটো উপলব্ধ	617 নাম : কিশেৰ সাহ পিতাৰ নাম: নাৰায়ন সাহ ঘৰ নং : 258 বয়স : 62 লিঙ্গ : পুৰুষ	CZH0075267 ফটো উপলব্ধ	618 নাম : ৰাম প্ৰতাপ মাহাতো পিতাৰ নাম: বদ্ৰিনাথ মাহাতো ঘৰ নং : 258 বয়স : 57 লিঙ্গ : পুৰুষ	CZH0480087 ফটো উপলব্ধ
619 নাম : কেদাৰ প্ৰসাদ পিতাৰ নাম: দৰপ ঘৰ নং : 258 বয়স : 53 লিঙ্গ : পুৰুষ	CZH0009719 ফটো উপলব্ধ	620 নাম : নমিতা সাহ স্বামীৰ নাম: কিশেৰ সাহ ঘৰ নং : 258 বয়স : 52 লিঙ্গ : মহিলা	CZH0075309 ফটো উপলব্ধ	621 নাম : হিৰামতি মহাত স্বামীৰ নাম: ৰাম প্ৰতাপ মহাত ঘৰ নং : 258 বয়স : 52 লিঙ্গ : মহিলা	CZH0482018 ফটো উপলব্ধ
622 নাম : সুন্দাৰতী দেবী স্বামীৰ নাম: কেদাৰ প্ৰসাদ ঘৰ নং : 258 বয়স : 49 লিঙ্গ : মহিলা	CZH0009720 ফটো উপলব্ধ	623 নাম : মিঠু সাহ পিতাৰ নাম: কিশেৰ সাহ ঘৰ নং : 258 বয়স : 30 লিঙ্গ : পুৰুষ	CZH0075697 ফটো উপলব্ধ	624 নাম : লক্ষ্মী সিং চাহ স্বামীৰ নাম: মিঠু চাহ ঘৰ নং : 258 বয়স : 29 লিঙ্গ : মহিলা	SEW0051268 ফটো উপলব্ধ
625 নাম : ৰিচভ প্ৰসাদ পিতাৰ নাম: কেদাৰ প্ৰসাদ ঘৰ নং : 258 বয়স : 29 লিঙ্গ : পুৰুষ	CZH0224667 ফটো উপলব্ধ	626 নাম : সন্তোষ মাহাতো পিতাৰ নাম: ৰাম প্ৰতাপ মাহাতো ঘৰ নং : 258 বয়স : 24 লিঙ্গ : পুৰুষ	CZH0531608 ফটো উপলব্ধ	627 নাম : পিয়াৰচন্দ শৰ্মা পিতাৰ নাম: ৰামৰূপ শৰ্মা ঘৰ নং : 259 বয়স : 56 লিঙ্গ : পুৰুষ	CZH0009724 ফটো উপলব্ধ
628 নাম : ইৰফান আহমেদ পিতাৰ নাম: মহম্মদ ৰফিক ঘৰ নং : 263 বয়স : 23 লিঙ্গ : পুৰুষ	CZH0548131 ফটো উপলব্ধ	629 নাম : বলবিন্দৰ সিং পিতাৰ নাম: সাদুসিং ঘৰ নং : 264 বয়স : 71 লিঙ্গ : পুৰুষ	CZH0009734 ফটো উপলব্ধ	630 নাম : জগজিৎ সিং পিতাৰ নাম: বলবিন্দ ঘৰ নং : 264 বয়স : 41 লিঙ্গ : পুৰুষ	CZH0009736 ফটো উপলব্ধ

বিধানসভা সমষ্টিৰ নম্বৰ আৰু নাম : 86-তিনিচুকীয়া  
অংশৰ নম্বৰ আৰু নাম : 1-হিজুঙৰি গাওঁ ( অংশ)

631 নাম : জিতেন্দ্ৰ সিং পিতাৰ নাম: বলবিন্দ্র ঘৰ নং : 264 বয়স : 39 লিঙ্গ : পুৰুষ	CZH0009737 ফটো উপলব্ধ	632 নাম : বেখা কুমাৰী ৰায় পিতাৰ নাম: ৰাধেশ্যাম ৰায় ঘৰ নং : ২৬৪ ক বয়স : 28 লিঙ্গ : মহিলা	CZH0171751 ফটো উপলব্ধ	633 নাম : জিতেশ কুমাৰ ৰায় পিতাৰ নাম: ৰাধেশ্যাম ৰায় ঘৰ নং : ২৬৪ ক বয়স : 26 লিঙ্গ : পুৰুষ	CZH0170662 ফটো উপলব্ধ
634 নাম : ৰবীন্দ্ৰ ৰায় পিতাৰ নাম: ৰাজা ঘৰ নং : ২৬৪ ক বয়স : 54 লিঙ্গ : পুৰুষ	CZH0009741 ফটো উপলব্ধ	635 নাম : মধুসূদন শৰ্মা পিতাৰ নাম: মৃত টুনটুন শৰ্মা ঘৰ নং : 265 বয়স : 76 লিঙ্গ : পুৰুষ	SEW0110452 ফটো উপলব্ধ	636 নাম : সঞ্জয় শৰ্মা পিতাৰ নাম: মধুসূদন ঘৰ নং : ২৬৫ বয়স : 46 লিঙ্গ : পুৰুষ	CZH0009744 ফটো উপলব্ধ
637 নাম : মঞ্জু শৰ্মা স্বামীৰ নাম: শিৱ শংকৰ শৰ্মা ঘৰ নং : 265 বয়স : 42 লিঙ্গ : মহিলা	CZH0480681 ফটো উপলব্ধ	638 নাম : শিবশঙ্কৰ শৰ্মা পিতাৰ নাম: মধুসূদন ঘৰ নং : ২৬৫ বয়স : 39 লিঙ্গ : পুৰুষ	CZH0009745 ফটো উপলব্ধ	639 নাম : পাৰ্বতী দেৱী স্বামীৰ নাম: হীৰালাল শ্ৰীবাস্তৱ ঘৰ নং : ২৬৫ বয়স : 59 লিঙ্গ : মহিলা	CZH1035296 ফটো উপলব্ধ
640 নাম : ৰাজকুমাৰ লাল পিতাৰ নাম: হীৰালাল শ্ৰীবাস্তৱ ঘৰ নং : ২৬৬ বয়স : 44 লিঙ্গ : পুৰুষ	CZH1035309 ফটো উপলব্ধ	641 নাম : মুনী দেৱী স্বামীৰ নাম: ৰাজকুমাৰ শ্ৰীবাস্তৱ ঘৰ নং : ২৬৬ বয়স : 39 লিঙ্গ : মহিলা	CZH1035310 ফটো উপলব্ধ	642 নাম : ৰম্মি শ্ৰীবাস্তৱ পিতাৰ নাম: ৰাজ কুমাৰ শ্ৰীবাস্তৱ ঘৰ নং : 266 বয়স : 20 লিঙ্গ : মহিলা	SEW0041350 ফটো উপলব্ধ
643 নাম : পীণ্টু কুমাৰ শৰ্মা পিতাৰ নাম: শশী ঘৰ নং : ২৬৯ বয়স : 33 লিঙ্গ : পুৰুষ	CZH0009751 ফটো উপলব্ধ	644 নাম : শিৱনাথ চাহ পিতাৰ নাম: লেট হাকিম চাহ ঘৰ নং : 271 বয়স : 69 লিঙ্গ : পুৰুষ	SEW0060145 ফটো উপলব্ধ	645 নাম : মানতি দেৱী স্বামীৰ নাম: শিৱনাথ চাহ ঘৰ নং : 271 বয়স : 65 লিঙ্গ : মহিলা	SEW0060004 ফটো উপলব্ধ
646 নাম : শংকৰ চাহ পিতাৰ নাম: শিৱনাথ চাহ ঘৰ নং : 271 বয়স : 45 লিঙ্গ : পুৰুষ	SEW0060087 ফটো উপলব্ধ	647 নাম : পুষ্পা দেৱী স্বামীৰ নাম: শংকৰ চাহ ঘৰ নং : 271 বয়স : 40 লিঙ্গ : মহিলা	SEW0060020 ফটো উপলব্ধ	648 নাম : শম্ভু চাহ পিতাৰ নাম: শিৱনাথ চাহ ঘৰ নং : 271 বয়স : 35 লিঙ্গ : পুৰুষ	SEW0060053 ফটো উপলব্ধ
649 নাম : নিলম দেৱী স্বামীৰ নাম: প্ৰমোদ কুমাৰ ওঝা ঘৰ নং : 271 বয়স : 35 লিঙ্গ : মহিলা	SEW0117259 ফটো উপলব্ধ	650 নাম : লক্ষ্মী কুমাৰী চাহ স্বামীৰ নাম: শম্ভু চাহ ঘৰ নং : 271 বয়স : 30 লিঙ্গ : মহিলা	SEW0060046 ফটো উপলব্ধ	651 নাম : সংগীতা কুমাৰী চাহ পিতাৰ নাম: হৰিন্দ্ৰ চাহ ঘৰ নং : 271 বয়স : 25 লিঙ্গ : মহিলা	SEW0056689 ফটো উপলব্ধ
652 নাম : আদিত্য কুমাৰ সাহ পিতাৰ নাম: শংকৰ সাহ ঘৰ নং : 271 বয়স : 21 লিঙ্গ : পুৰুষ	CZH1808377 ফটো উপলব্ধ	653 নাম : ইশিকা সিং পিতাৰ নাম: ৰাজেশ সিং ঘৰ নং : 271 বয়স : 20 লিঙ্গ : মহিলা	SEW0060079 ফটো উপলব্ধ	654 নাম : পুনম কুমাৰী স্বামীৰ নাম: ৰাজন মাহাতো ঘৰ নং : 272 বয়স : 30 লিঙ্গ : মহিলা	SEW0065011 ফটো উপলব্ধ
655 নাম : পুষ্পা কুমাৰী মাহাতো পিতাৰ নাম: ললক মাহাতো ঘৰ নং : 272 বয়স : 25 লিঙ্গ : মহিলা	SEW0064865 ফটো উপলব্ধ	656 নাম : অমিত মাহাতো মাতৃৰ নাম: ৰিতা মাহাতো ঘৰ নং : 272 বয়স : 23 লিঙ্গ : পুৰুষ	SEW0065052 ফটো উপলব্ধ	657 নাম : অজিত মাহাতো পিতাৰ নাম: সুদামা মাহাতো ঘৰ নং : 272 বয়স : 20 লিঙ্গ : পুৰুষ	SEW0065045 ফটো উপলব্ধ
658 নাম : শকুন্তলা দেৱী স্বামীৰ নাম: সত্যনাৰায়ন শৰ্মা ঘৰ নং : 273 বয়স : 70 লিঙ্গ : মহিলা	SEW0057067 ফটো উপলব্ধ	659 নাম : সুধা দেৱী স্বামীৰ নাম: সুব্ৰথা থাৰ্মা ঘৰ নং : ২৭৩ বয়স : 61 লিঙ্গ : মহিলা	CZH1713048 ফটো উপলব্ধ	660 নাম : সুৰেশ শৰ্মা পিতাৰ নাম: কমল শৰ্মা ঘৰ নং : ২৭৩ বয়স : 59 লিঙ্গ : পুৰুষ	CZH1713242 ফটো উপলব্ধ

661 নাম : সত্যনাথন শৰ্মা পিতাৰ নাম: ব্ৰিজ বিহাৰ শৰ্মা ঘৰ নং : ২৭৩ বয়স : 57 লিঙ্গ : পুৰুষ	CZH0009757 ফটো উপলব্ধ	662 নাম : উৰ্মিলা শৰ্মা পিতাৰ নাম: সত্য নাৰায়ন শৰ্মা ঘৰ নং : 273 বয়স : 53 লিঙ্গ : মহিলা	SEW0057661 ফটো উপলব্ধ	663 নাম : বাকেশ শৰ্মা পিতাৰ নাম: সত্যনাৰায়ণ শৰ্মা ঘৰ নং : 273 বয়স : 47 লিঙ্গ : পুৰুষ	SEW0058990 ফটো উপলব্ধ
664 নাম : মুকেশ শৰ্মা পিতাৰ নাম: সত্যনাৰায়ন শৰ্মা ঘৰ নং : ২৭৩ বয়স : 44 লিঙ্গ : পুৰুষ	CZH0009758 ফটো উপলব্ধ	665 নাম : বিংকু দেৱী স্বামীৰ নাম: বাকেশ শৰ্মা ঘৰ নং : 273 বয়স : 43 লিঙ্গ : মহিলা	SEW0057133 ফটো উপলব্ধ	666 নাম : বিংকু দেৱী স্বামীৰ নাম: মুকেশ শৰ্মা ঘৰ নং : ২৭৩ বয়স : 38 লিঙ্গ : মহিলা	CZH0079988 ফটো উপলব্ধ
667 নাম : শান্তি শৰ্মা স্বামীৰ নাম: শত্ৰুঘ্ন শৰ্মা ঘৰ নং : ২৭৩ বয়স : 35 লিঙ্গ : মহিলা	CZH0079947 ফটো উপলব্ধ	668 নাম : বিটু শৰ্মা পিতাৰ নাম: সুৰেশ শৰ্মা ঘৰ নং : ২৭৩ বয়স : 32 লিঙ্গ : পুৰুষ	CZH1713037 ফটো উপলব্ধ	669 নাম : পাণ্ডু কুমাৰ শৰ্মা পিতাৰ নাম: সুৰেশ শৰ্মা ঘৰ নং : 273 বয়স : 29 লিঙ্গ : পুৰুষ	CZH1466978 ফটো উপলব্ধ
670 নাম : ৰাজা শৰ্মা পিতাৰ নাম: অৰবিন্দ শৰ্মা ঘৰ নং : 273 বয়স : 28 লিঙ্গ : পুৰুষ	CZH1467588 ফটো উপলব্ধ	671 নাম : পূজা শৰ্মা মাতৃৰ নাম: উৰ্মিলা দেৱী ঘৰ নং : ২৭৩ বয়স : 27 লিঙ্গ : মহিলা	CZH0080077 ফটো উপলব্ধ	672 নাম : পৰ্ভু কুমাৰ শৰ্মা পিতাৰ নাম: অৰবিন্দ শৰ্মা ঘৰ নং : 273 বয়স : 24 লিঙ্গ : পুৰুষ	CZH1467349 ফটো উপলব্ধ
673 নাম : প্ৰেম কুমাৰ শৰ্মা পিতাৰ নাম: বাকেশ কুমাৰ শৰ্মা ঘৰ নং : 273 বয়স : 21 লিঙ্গ : পুৰুষ	CZH1756501 ফটো উপলব্ধ	674 নাম : সাৰিতা আগৰওয়াল স্বামীৰ নাম: বিকাশ আগৰওয়াল ঘৰ নং : ২৭৪ বয়স : 51 লিঙ্গ : মহিলা	CZH0009762 ফটো উপলব্ধ	675 নাম : সৌৰভ মাহাতো পিতাৰ নাম: আমৰ মাহাতো ঘৰ নং : 275 বয়স : 33 লিঙ্গ : পুৰুষ	SEW0065136 ফটো উপলব্ধ
676 নাম : সঞ্জীত মাহাতো পিতাৰ নাম: আমৰ মাহাতো ঘৰ নং : 275 বয়স : 24 লিঙ্গ : পুৰুষ	SEW0064899 ফটো উপলব্ধ	677 নাম : ৰাজ কুমাৰ প্ৰসাদ পিতাৰ নাম: সন্তোশ প্ৰসাদ ঘৰ নং : 276 বয়স : 21 লিঙ্গ : পুৰুষ	SEW0067892 ফটো উপলব্ধ	678 নাম : সলন আলি পিতাৰ নাম: ময়ব আলি ঘৰ নং : 277 বয়স : 64 লিঙ্গ : পুৰুষ	CZH0481796 ফটো উপলব্ধ
679 নাম : মঃআহাদ হুচেইন পিতাৰ নাম: আব্দুল কৰিম ঘৰ নং : ২৭৭ বয়স : 57 লিঙ্গ : পুৰুষ	CZH0009766 ফটো উপলব্ধ	680 নাম : ফাৰহানা সুলতানা স্বামীৰ নাম: চলন আলি ঘৰ নং : 277 বয়স : 50 লিঙ্গ : মহিলা	CZH0482000 ফটো উপলব্ধ	681 নাম : ফাৰখ আহমেদ পিতাৰ নাম: চলন আলি ঘৰ নং : 277 বয়স : 36 লিঙ্গ : পুৰুষ	CZH0479345 ফটো উপলব্ধ
682 নাম : সাদিয়া ফাতেমা স্বামীৰ নাম: ফাৰখ আহমেদ ঘৰ নং : 277 বয়স : 34 লিঙ্গ : মহিলা	CZH0482232 ফটো উপলব্ধ	683 নাম : ইমৰাণা বৰা পিতাৰ নাম: জামাল বৰা ঘৰ নং : ২৭৭ বয়স : 33 লিঙ্গ : মহিলা	CZH1712943 ফটো উপলব্ধ	684 নাম : তবাসুম খাতুন পিতাৰ নাম: আল্লাউদ্দিন অনচাৰী ঘৰ নং : 277 বয়স : 30 লিঙ্গ : পুৰুষ	HXX0572289 ফটো উপলব্ধ
685 নাম : বাচিম আক্ৰম বৰা মাতৃৰ নাম: বেহেনা চুলতানা ঘৰ নং : 277 বয়স : 29 লিঙ্গ : পুৰুষ	CZH0493866 ফটো উপলব্ধ	686 নাম : মফৰুজা চুলতানা পিতাৰ নাম: আহাদ হুচেইন ঘৰ নং : 277 বয়স : 27 লিঙ্গ : মহিলা	CZH0493817 ফটো উপলব্ধ	687 নাম : গ্লোডচন কংগাৰী পিতাৰ নাম: চুগাড কংগাৰী ঘৰ নং : ২৭৮ বয়স : 47 লিঙ্গ : পুৰুষ	CZH1035581 ফটো উপলব্ধ
688 নাম : চুলেমান হৰ পিতাৰ নাম: পাউলুচ হৰ ঘৰ নং : ২৭৯ বয়স : 64 লিঙ্গ : পুৰুষ	CZH1035592 ফটো উপলব্ধ	689 নাম : যোগেন ৰায় পিতাৰ নাম: প্ৰসন্ন ৰায় ঘৰ নং : 280 বয়স : 72 লিঙ্গ : পুৰুষ	SEW0127282 ফটো উপলব্ধ	690 নাম : টেৰেছা হৰ স্বামীৰ নাম: চুলেমান হৰ ঘৰ নং : ২৮০ বয়স : 61 লিঙ্গ : মহিলা	CZH1035605 ফটো উপলব্ধ

691 নাম : বনী এয়াৰ্ড পিতাৰ নাম: ফাৰ্মিচ ঘৰ নং : ২৮০ বয়স : 51 লিঙ্গ : পুৰুষ	CZH1035649 ফটো উপলব্ধ	692 নাম : সৰশতী গুৰুং পিতাৰ নাম: ওম বাহাদুৰ গুৰুং ঘৰ নং : ২৮০ বয়স : 51 লিঙ্গ : পুৰুষ	CZH1035661 ফটো উপলব্ধ	693 নাম : মুনমুন এয়াৰ্ড পিতাৰ নাম: ফাৰ্মিচ এয়াৰ্ড ঘৰ নং : ২৮০ বয়স : 49 লিঙ্গ : পুৰুষ	CZH1035627 ফটো উপলব্ধ
694 নাম : বমিলা এয়াৰ্ড স্বামীৰ নাম: বনী এয়াৰ্ড ঘৰ নং : ২৮০ বয়স : 45 লিঙ্গ : মহিলা	CZH0009770 ফটো উপলব্ধ	695 নাম : পিংকি এয়াৰ্ড স্বামীৰ নাম: মুনমুন এয়াৰ্ড ঘৰ নং : ২৮০ বয়স : 45 লিঙ্গ : মহিলা	CZH0009771 ফটো উপলব্ধ	696 নাম : জিলিয়ান ৰায় পিতাৰ নাম: যোগেন ৰায় ঘৰ নং : 280 বয়স : 41 লিঙ্গ : মহিলা	SEW0127241 ফটো উপলব্ধ
697 নাম : আছউইনী এয়াৰ্ড মাৰাক পিতাৰ নাম: ডনী এয়াৰ্ড মাৰাক ঘৰ নং : 280 বয়স : 24 লিঙ্গ : মহিলা	CZH1756303 ফটো উপলব্ধ	698 নাম : গুদ্দি শেখ পিতাৰ নাম: ৰাজু শেখ ঘৰ নং : 280 বয়স : 20 লিঙ্গ : মহিলা	SEW0061143 ফটো উপলব্ধ	699 নাম : নাৰায়ন চন্দ্ৰ লোধ পিতাৰ নাম: দেবেন্দ্ৰ চন্দ্ৰ লোধ ঘৰ নং : 280 ক বয়স : 65 লিঙ্গ : পুৰুষ	JMV1456684 ফটো উপলব্ধ
700 নাম : সুনিতা দেবী স্বামীৰ নাম: মনোজ চৌহান ঘৰ নং : ২৮০খ বয়স : 36 লিঙ্গ : মহিলা	CZH0266759 ফটো উপলব্ধ	701 নাম : মনিমা দত্ত স্বামীৰ নাম: শ্যামল কুমাৰ দত্ত ঘৰ নং : ২৮১ বয়স : 61 লিঙ্গ : মহিলা	CZH1035694 ফটো উপলব্ধ	702 নাম : বেণু ৰায় পিতাৰ নাম: ৰামজী ৰায় ঘৰ নং : ২৮২খ বয়স : 34 লিঙ্গ : মহিলা	CZH0082396 ফটো উপলব্ধ
703 নাম : শত্ৰুঘন প্ৰসাদ পিতাৰ নাম: বুলন প্ৰসাদ ঘৰ নং : ২৮৩ বয়স : 49 লিঙ্গ : পুৰুষ	CZH0009774 ফটো উপলব্ধ	704 নাম : ববিতা দেবী প্ৰসাদ স্বামীৰ নাম: শত্ৰুঘন ঘৰ নং : ২৮৩ বয়স : 45 লিঙ্গ : মহিলা	CZH0009775 ফটো উপলব্ধ	705 নাম : জয়ৰাম প্ৰসাদ পিতাৰ নাম: বিন্দ প্ৰসাদ ঘৰ নং : ২৮৩ বয়স : 30 লিঙ্গ : পুৰুষ	CZH0082685 ফটো উপলব্ধ
706 নাম : শান্তিবাবা পিতাৰ নাম: জাকৃয়া ঘৰ নং : ২৮৪ বয়স : 60 লিঙ্গ : মহিলা	CZH0009778 ফটো উপলব্ধ	707 নাম : দিপক তিকী পিতাৰ নাম: মুন্না তিকী ঘৰ নং : ২৮৪ বয়স : 35 লিঙ্গ : পুৰুষ	CZH0009780 ফটো উপলব্ধ	708 নাম : জ্ঞানপ্ৰভা আগৰবাল স্বামীৰ নাম: হৰিনাৰায়ন আগৰবাল ঘৰ নং : ২৮৫খ বয়স : 77 লিঙ্গ : মহিলা	CZH0009785 ফটো উপলব্ধ
709 নাম : মাৰ্থা তপু স্বামীৰ নাম: চুলেমান ঘৰ নং : 285 বয়স : 73 লিঙ্গ : মহিলা	SEW0056424 ফটো উপলব্ধ	710 নাম : দীপক কুমাৰ তপু পিতাৰ নাম: চলমন তপু ঘৰ নং : ২৮৫ বয়স : 47 লিঙ্গ : পুৰুষ	CZH0009783 ফটো উপলব্ধ	711 নাম : ৰশ্মি তপু পিতাৰ নাম: চলমন তপু ঘৰ নং : ২৮৫ বয়স : 40 লিঙ্গ : মহিলা	CZH0009784 ফটো উপলব্ধ
712 নাম : লচনী মুৰা অন্যান্য: দিপক কুমাৰ তপু ঘৰ নং : 285 বয়স : 20 লিঙ্গ : মহিলা	SEW0057000 ফটো উপলব্ধ	713 নাম : অনিল গিৰি পিতাৰ নাম: ৰামু গিৰি ঘৰ নং : ২৮৬ বয়স : 60 লিঙ্গ : পুৰুষ	CZH1713446 ফটো উপলব্ধ	714 নাম : ওম প্ৰকাশ শৰ্মা পিতাৰ নাম: নন্দ কিশোৰ শৰ্মা ঘৰ নং : 286 বয়স : 41 লিঙ্গ : পুৰুষ	SEW0135665 ফটো উপলব্ধ
715 নাম : সুভাবতী চাহ স্বামীৰ নাম: অজয় সাহ ঘৰ নং : 286 বয়স : 39 লিঙ্গ : মহিলা	CZH0174151 ফটো উপলব্ধ	716 নাম : শিৱসাগৰ গিৰি পিতাৰ নাম: অনীল গিৰি ঘৰ নং : 286 বয়স : 31 লিঙ্গ : পুৰুষ	CZH0494013 ফটো উপলব্ধ	717 নাম : খুশু দেবী স্বামীৰ নাম: শিৱসাগৰ গিৰি ঘৰ নং : 286 বয়স : 28 লিঙ্গ : মহিলা	CZH0494187 ফটো উপলব্ধ
718 নাম : নিকিতা আগৰৱাল পিতাৰ নাম: ভিবেক কুমাৰ আগৰৱাল ঘৰ নং : ২৮৬ খ বয়স : 26 লিঙ্গ : মহিলা	CZH0170670 ফটো উপলব্ধ	719 নাম : সুনীধী আগৰৱালা পিতাৰ নাম: বিবেক আগৰওয়াল ঘৰ নং : 286 বয়স : 25 লিঙ্গ : মহিলা	CZH1464205 ফটো উপলব্ধ	720 নাম : শাণ্ডন আগৰৱালা পিতাৰ নাম: বিকাশ আগৰৱালা ঘৰ নং : 286 বয়স : 23 লিঙ্গ : মহিলা	CZH1464296 ফটো উপলব্ধ

721 নাম : নিতেশ কুঃ শৰ্মা পিতাৰ নাম: ৰাম প্ৰকাশ শৰ্মা ঘৰ নং : 286 বয়স : 20 লিঙ্গ : পুৰুষ	SEW0068742 ফটো উপলব্ধ	722 নাম : ৰাজ কিশোৰ গিৰি পিতাৰ নাম: ৰমেশ গিৰি ঘৰ নং : 286চ বয়স : 39 লিঙ্গ : পুৰুষ	CZH0493411 ফটো উপলব্ধ	723 নাম : ৰিংকি ভাৰতী গিৰি স্বামীৰ নাম: ৰাজ কিশোৰ গিৰি ঘৰ নং : 286 চ বয়স : 29 লিঙ্গ : মহিলা	CZH0493445 ফটো উপলব্ধ
724 নাম : চৰয়ুগ সাহ পিতাৰ নাম: গগনদেউ সাহ ঘৰ নং : 286 জি বয়স : 77 লিঙ্গ : পুৰুষ	CZH0009800 ফটো উপলব্ধ	725 নাম : বিজয় কুমাৰ সাহ পিতাৰ নাম: সৰ্বজুগ চাহ ঘৰ নং : 286 জি বয়স : 48 লিঙ্গ : পুৰুষ	CZH0009801 ফটো উপলব্ধ	726 নাম : অজয় সাহ পিতাৰ নাম: চৰয়ুগ সাহ ঘৰ নং : 286 জি বয়স : 46 লিঙ্গ : পুৰুষ	CZH0009802 ফটো উপলব্ধ
727 নাম : হৰিনাৰায়ন আগৰবাল পিতাৰ নাম: গোবিন্দ ঘৰ নং : ২৮৬খ বয়স : 83 লিঙ্গ : পুৰুষ	CZH0009794 ফটো উপলব্ধ	S 728 নাম : নন্দ কিশোৰ শৰ্মা পিতাৰ নাম: অন্নপলাল ঘৰ নং : ২৮৬ক বয়স : ৭০ লিঙ্গ : পুৰুষ	CZH0009789 ফটো উপলব্ধ	729 নাম : ৰমেশ গিৰি পিতাৰ নাম: ৰামু গিৰি ঘৰ নং : ২৮৬চ বয়স : 60 লিঙ্গ : পুৰুষ	CZH0009807 ফটো উপলব্ধ
730 নাম : বিকাশ আগৰবাল পিতাৰ নাম: হৰিনাৰায়ন ঘৰ নং : ২৮৬খ বয়স : 57 লিঙ্গ : পুৰুষ	CZH0009796 ফটো উপলব্ধ	731 নাম : প্ৰভা গিৰি স্বামীৰ নাম: অনিল গিৰি ঘৰ নং : ২৮৬চ বয়স : 56 লিঙ্গ : মহিলা	CZH1713504 ফটো উপলব্ধ	732 নাম : সুনৈনা গিৰি স্বামীৰ নাম: ৰমেশ ঘৰ নং : ২৮৬চ বয়স : 55 লিঙ্গ : মহিলা	CZH0009808 ফটো উপলব্ধ
733 নাম : নীল আগৰবাল স্বামীৰ নাম: বিকাশ ঘৰ নং : ২৮৬খ বয়স : 50 লিঙ্গ : মহিলা	CZH0009797 ফটো উপলব্ধ	734 নাম : বিনিত আগৰবাল পিতাৰ নাম: হৰিনাৰায়ন ঘৰ নং : ২৮৬খ বয়স : 50 লিঙ্গ : পুৰুষ	CZH0009798 ফটো উপলব্ধ	735 নাম : নিশা আগৰবাল স্বামীৰ নাম: বিনীত আগৰবাল ঘৰ নং : ২৮৬খ বয়স : 48 লিঙ্গ : মহিলা	CZH0009799 ফটো উপলব্ধ
736 নাম : ৰাজ ইচলাম শেখ পিতাৰ নাম: হাৰাজ ইচলাম ঘৰ নং : ২৮৬ঙ বয়স : 47 লিঙ্গ : পুৰুষ	CZH0009805 ফটো উপলব্ধ	737 নাম : জ্যোতি বেগম স্বামীৰ নাম: ৰাজু ইচলাম ঘৰ নং : ২৮৬ঙ বয়স : 42 লিঙ্গ : মহিলা	CZH0009806 ফটো উপলব্ধ	738 নাম : ৰামপ্ৰকাশ শৰ্মা পিতাৰ নাম: নন্দকিশোৰ ঘৰ নং : ২৮৬ক বয়স : 41 লিঙ্গ : পুৰুষ	CZH0009791 ফটো উপলব্ধ
739 নাম : ৰাধা দেবী শৰ্মা স্বামীৰ নাম: ৰামপ্ৰকাশ ঘৰ নং : ২৮৬ক বয়স : 39 লিঙ্গ : মহিলা	CZH0009792 ফটো উপলব্ধ	740 নাম : পুনম শাহ স্বামীৰ নাম: বিজয় শাহ ঘৰ নং : ২৮৬গ বয়স : 39 লিঙ্গ : মহিলা	CZH1036017 ফটো উপলব্ধ	741 নাম : ৰিংকী কু গিৰি পিতাৰ নাম: অনিল গিৰি ঘৰ নং : ২৮৬চ বয়স : 29 লিঙ্গ : মহিলা	CZH1713479 ফটো উপলব্ধ
742 নাম : ফিৰোজা পাৰভিন স্বামীৰ নাম: সাৰফৰাজ আহমেদ ঘৰ নং : 289 বয়স : 51 লিঙ্গ : মহিলা	CZH0388009 ফটো উপলব্ধ	743 নাম : ফাৰহান আহমেদ মাতৃৰ নাম: ফিৰোজা পাৰভিন ঘৰ নং : 289 বয়স : 20 লিঙ্গ : পুৰুষ	SEW0101717 ফটো উপলব্ধ	744 নাম : সুৰজ শৰ্মা পিতাৰ নাম: সন্তু শৰ্মা ঘৰ নং : 299 বয়স : 20 লিঙ্গ : পুৰুষ	SEW0071381 ফটো উপলব্ধ
745 নাম : মঃ জালালউদ্দিন পিতাৰ নাম: মঃ সিৰাজউদ্দিন ঘৰ নং : 310 বয়স : 68 লিঙ্গ : পুৰুষ	SEW0005462 ফটো উপলব্ধ	746 নাম : জোলেখা বেগম স্বামীৰ নাম: মঃ জালালুদ্দিন ঘৰ নং : ৩১০ বয়স : 56 লিঙ্গ : মহিলা	CZH0009811 ফটো উপলব্ধ	747 নাম : মঃ আজহাৰুদ্দিন পিতাৰ নাম: মঃ জালালউদ্দিন ঘৰ নং : 310 বয়স : 38 লিঙ্গ : পুৰুষ	SEW0005553 ফটো উপলব্ধ
748 নাম : নজমা হেফ তলাহ স্বামীৰ নাম: মহম্মদ অজহৰুদ্দিন ঘৰ নং : 310 বয়স : 31 লিঙ্গ : মহিলা	CZH0259804 ফটো উপলব্ধ	749 নাম : শ্যামল দত্ত পিতাৰ নাম: অমন কান্তি ঘৰ নং : ৩১০খ বয়স : 68 লিঙ্গ : পুৰুষ	CZH0009813 ফটো উপলব্ধ	750 নাম : পায়াল শৰ্মা পিতাৰ নাম: সঞ্জয় শৰ্মা ঘৰ নং : 312 বয়স : 25 লিঙ্গ : মহিলা	CZH0561878 ফটো উপলব্ধ

বিধানসভা সমষ্টিৰ নম্বৰ আৰু নাম : 86-তিনিচুকীয়া  
অংশৰ নম্বৰ আৰু নাম : 1-হিজুঙৰি গাওঁ ( অংশ)

751 নাম : আৰতী দাস পিতাৰ নাম: চতুৰবিদাস ঘৰ নং : 317 বয়স : 22 লিঙ্গ : মহিলা	CZH1812049 ফটো উপলব্ধ	752 নাম : গনেশ মাহাতো পিতাৰ নাম: ৰাজেন মাহাতো ঘৰ নং : 318 বয়স : 25 লিঙ্গ : পুৰুষ	SEW0088039 ফটো উপলব্ধ	753 নাম : বাবলী চৌহান স্বামীৰ নাম: শ্ৰীধৰসন চৌহান ঘৰ নং : 319 বয়স : 40 লিঙ্গ : মহিলা	CZH0425348 ফটো উপলব্ধ
754 নাম : ৰাজা চৌহাণ পিতাৰ নাম: সুদৰ্শন চৌহাণ ঘৰ নং : 319 বয়স : 19 লিঙ্গ : পুৰুষ	SEW0137885 ফটো উপলব্ধ	755 নাম : গুদ্দ হুছেইন পিতাৰ নাম: লাটে ইকবাল হুছেইন ঘৰ নং : 322 বয়স : 30 লিঙ্গ : পুৰুষ	SEW0083394 ফটো উপলব্ধ	756 নাম : জিত হুছেইন পিতাৰ নাম: ইকবাল হুছেইন ঘৰ নং : 322 বয়স : 29 লিঙ্গ : পুৰুষ	SEW0042150 ফটো উপলব্ধ
757 নাম : অসিপ হুছেইন পিতাৰ নাম: ইকবাল হুছেইন ঘৰ নং : 322 বয়স : 22 লিঙ্গ : পুৰুষ	SEW0041996 ফটো উপলব্ধ	758 নাম : সুৰজ মাহাতো পিতাৰ নাম: অমৰজিত মাহাতো ঘৰ নং : 323 বয়স : 22 লিঙ্গ : পুৰুষ	SEW0094896 ফটো উপলব্ধ	759 নাম : ম: নিজামউদ্দিন পিতাৰ নাম: আব্দুল ৰহমান ঘৰ নং : 335 বয়স : 59 লিঙ্গ : পুৰুষ	CZH1037430 ফটো উপলব্ধ
760 নাম : অনিস্য কুমাৰী সিং পিতাৰ নাম: ৰাজেন্দ্র প্ৰসাদ সিং ঘৰ নং : 354 বয়স : 30 লিঙ্গ : মহিলা	CZH1743164 ফটো উপলব্ধ	761 নাম : পূজা সিং পিতাৰ নাম: ৰামপুকাৰ সিং ঘৰ নং : 356 বয়স : 25 লিঙ্গ : মহিলা	CZH0530972 ফটো উপলব্ধ	762 নাম : মীঠ পল ভোৱাল স্বামীৰ নাম: অভিজিৎ ভোৱাল ঘৰ নং : 452 বয়স : 31 লিঙ্গ : মহিলা	KZL0121202 ফটো উপলব্ধ
763 নাম : মইনা বেগম মাতৃৰ নাম: জেৰিনা খাতুন ঘৰ নং : 8৯১ বয়স : 66 লিঙ্গ : মহিলা	CZH1713957 ফটো উপলব্ধ	764 নাম : অভিষেক কুমাৰ সাহ পিতাৰ নাম: বলেশ্বৰ সাহ ঘৰ নং : 510 বয়স : 22 লিঙ্গ : পুৰুষ	SEW0096719 ফটো উপলব্ধ	765 নাম : জনাব আলি পিতাৰ নাম: নুৰুল আলি ঘৰ নং : 562 বয়স : 39 লিঙ্গ : পুৰুষ	CZH0549469 ফটো উপলব্ধ
766 নাম : আকতাৰা বেগম স্বামীৰ নাম: জনাব আলি ঘৰ নং : 562 বয়স : 32 লিঙ্গ : মহিলা	CZH1758002 ফটো উপলব্ধ	767 নাম : মিনা দহাল স্বামীৰ নাম: বিষ্ণু প্ৰসাদ দহাল ঘৰ নং : 564 বয়স : 53 লিঙ্গ : মহিলা	SEW0040261 ফটো উপলব্ধ	# 768 নাম : মধুসিতা দাস স্বামীৰ নাম: হৰিচৰণ দাস ঘৰ নং : 564 বয়স : 35 লিঙ্গ : মহিলা	CZH0547075 ফটো উপলব্ধ
769 নাম : সঞ্জু দহাল পিতাৰ নাম: বিষ্ণু প্ৰসাদ দহাল ঘৰ নং : 564 বয়স : 32 লিঙ্গ : পুৰুষ	SEW0040279 ফটো উপলব্ধ	S 770 নাম : আনজানা গুপ্ত বোৱক স্বামীৰ নাম: অক্ষয় বড়ো ঘৰ নং : 568 বয়স : 50 লিঙ্গ : মহিলা	CZH0546846 ফটো উপলব্ধ	771 নাম : আকাশ বট্টা পিতাৰ নাম: বোকেশ্বৰ বট্টা ঘৰ নং : 568 বয়স : 47 লিঙ্গ : পুৰুষ	CZH0530857 ফটো উপলব্ধ
772 নাম : ৰাজু ৰায় পিতাৰ নাম: ৰাকিল ৰায় ঘৰ নং : 571 বয়স : 36 লিঙ্গ : পুৰুষ	SEW0128496 ফটো উপলব্ধ	773 নাম : লাইলা বেগম পিতাৰ নাম: আব্দুল অনসাৰী ঘৰ নং : 605 বয়স : 39 লিঙ্গ : মহিলা	CZH0406215 ফটো উপলব্ধ	774 নাম : দিলীপ বিশ্বাস পিতাৰ নাম: লক্ষীচৰণ বিশ্বাস ঘৰ নং : 614 বয়স : 48 লিঙ্গ : পুৰুষ	JXP0101170 ফটো উপলব্ধ
775 নাম : সেতাৰানী বিশ্বাস স্বামীৰ নাম: দিলীপ বিশ্বাস ঘৰ নং : 614 বয়স : 40 লিঙ্গ : মহিলা	CZH1765494 ফটো উপলব্ধ	776 নাম : দিপালী তামুলি স্বামীৰ নাম: দিগন্ত তামুলী ঘৰ নং : 654 বয়স : 47 লিঙ্গ : মহিলা	CZH0530931 ফটো উপলব্ধ	777 নাম : হৰিচৰণ দাশ পিতাৰ নাম: লেট উপেন দাশ ঘৰ নং : 654 বয়স : 37 লিঙ্গ : পুৰুষ	CZH0547158 ফটো উপলব্ধ
778 নাম : অঞ্জু দাস স্বামীৰ নাম: ৰোহিত দাস ঘৰ নং : 654 বয়স : 22 লিঙ্গ : মহিলা	SEW0012674 ফটো উপলব্ধ	S 779 নাম : বাসনা বিশ্বাস পিতাৰ নাম: দিলীপ বিশ্বাস ঘৰ নং : 654 বয়স : 21 লিঙ্গ : মহিলা	SEW0000604 ফটো উপলব্ধ	780 নাম : অনীতা ৰতন স্বামীৰ নাম: সমিত কুমাৰ সিং ঘৰ নং : 685 বয়স : 42 লিঙ্গ : মহিলা	CZH1768985 ফটো উপলব্ধ

বিধানসভা সমষ্টিৰ নম্বৰ আৰু নাম : 86-তিনিচুকীয়া  
অংশৰ নম্বৰ আৰু নাম : 1-হিজুঙৰি গাওঁ ( অংশ)

781 নাম : শুভম ৰাজ পিতাৰ নাম : সুজিত কুমাৰ ঘৰ নং : 859 বয়স : 21 লিঙ্গ : পুৰুষ	CZH1785492 ফটো উপলব্ধ	# 782 নাম : ৰাজ শৰ্মা পিতাৰ নাম : নাগেশ্বৰ শৰ্মা ঘৰ নং : 86 বয়স : 41 লিঙ্গ : পুৰুষ	CZH0009816 ফটো উপলব্ধ	# 783 নাম : ৰাজেশকুমাৰ শৰ্মা পিতাৰ নাম : নাগেশ্বৰ শৰ্মা ঘৰ নং : 86 বয়স : 38 লিঙ্গ : পুৰুষ	CZH0009817 ফটো উপলব্ধ
# 784 নাম : ৰঞ্জিত শৰ্মা মাতৃৰ নাম : মিনা শৰ্মা ঘৰ নং : 86 বয়স : 31 লিঙ্গ : পুৰুষ	CZH0179283 ফটো উপলব্ধ	785 নাম : নিভা শৰ্মা স্বামীৰ নাম : ৰাজেশ শৰ্মা ঘৰ নং : 862 বয়স : 31 লিঙ্গ : মহিলা	CZH0481978 ফটো উপলব্ধ	786 নাম : উৰ্মিলা শৰ্মা স্বামীৰ নাম : ৰঞ্জিত শৰ্মা ঘৰ নং : 862 বয়স : 30 লিঙ্গ : মহিলা	CZH1809813 ফটো উপলব্ধ
787 নাম : মিনা শৰ্মা স্বামীৰ নাম : নাগেশ্বৰ শৰ্মা ঘৰ নং : ৮৬২৮ বয়স : 54 লিঙ্গ : মহিলা	CZH0009818 ফটো উপলব্ধ	788 নাম : আমেৰিকা সিং পিতাৰ নাম : বালচন সিং ঘৰ নং : 885 বয়স : 48 লিঙ্গ : পুৰুষ	CZH0009820 ফটো উপলব্ধ	789 নাম : স্বৰ্জ জৈন স্বামীৰ নাম : কমল সিং জৈন ঘৰ নং : ৮৮৭ বয়স : 61 লিঙ্গ : মহিলা	CZH0009821 ফটো উপলব্ধ
790 নাম : মুকেশ ৰায় পিতাৰ নাম : ৰামেশ্বৰ ৰায় ঘৰ নং : 887 বয়স : 31 লিঙ্গ : পুৰুষ	CZH0503391 ফটো উপলব্ধ	791 নাম : দীপক কুমাৰ জৈন পিতাৰ নাম : কমল জৈন ঘৰ নং : ৮৮৭ বয়স : 29 লিঙ্গ : পুৰুষ	CZH0180166 ফটো উপলব্ধ	792 নাম : অভিজিত সিং পিতাৰ নাম : ৰামপুকাৰ সিং ঘৰ নং : 887 বয়স : 23 লিঙ্গ : পুৰুষ	CZH0530980 ফটো উপলব্ধ
793 নাম : অমিত সিং পিতাৰ নাম : ৰাম্পুকা সিং ঘৰ নং : 887 বয়স : 21 লিঙ্গ : পুৰুষ	CZH1758184 ফটো উপলব্ধ	794 নাম : বিনোদ কপুৰ পিতাৰ নাম : শিব শংকৰ কপুৰ ঘৰ নং : ৮৮৭ গ বয়স : 41 লিঙ্গ : পুৰুষ	CZH0370825 ফটো উপলব্ধ	795 নাম : ববিতা কপুৰ স্বামীৰ নাম : বিনোদ কপুৰ ঘৰ নং : ৮৮৭ গ বয়স : 35 লিঙ্গ : মহিলা	CZH0370445 ফটো উপলব্ধ
796 নাম : বিটু কপুৰ পিতাৰ নাম : মহাদেব কপুৰ ঘৰ নং : 887 গ বয়স : 26 লিঙ্গ : পুৰুষ	CZH1362623 ফটো উপলব্ধ	797 নাম : বনমালি ভগত পিতাৰ নাম : স্বৰ্গয় লক্ষ্মন ভগত ঘৰ নং : ৮৮৭ গ বয়স : 77 লিঙ্গ : পুৰুষ	CZH0009830 ফটো উপলব্ধ	E 798 নাম : কলারতী দেৱী পিতাৰ নাম : বনমালি ভগত ঘৰ নং : ৮৮৭ গ বয়স : 76 লিঙ্গ : মহিলা	CZH0009827 ফটো উপলব্ধ
799 নাম : লিলি দেৱী স্বামীৰ নাম : নাৰায়ন সিং ঘৰ নং : ৮৮৭ ঘ বয়স : 64 লিঙ্গ : মহিলা	CZH0009834 ফটো উপলব্ধ	800 নাম : ৰাজ সিং পিতাৰ নাম : নাৰায়ন সিং ঘৰ নং : ৮৮৭ ঘ বয়স : 64 লিঙ্গ : মহিলা	CZH0009833 ফটো উপলব্ধ	801 নাম : পৰন কাপুৰ পিতাৰ নাম : কৈলাশ কাপুৰ ঘৰ নং : ৮৮৭ গ বয়স : 54 লিঙ্গ : পুৰুষ	CZH1036459 ফটো উপলব্ধ
802 নাম : ৰামপুকাৰ সিং পিতাৰ নাম : লেট উমেশ সিং ঘৰ নং : ৮৮৭ গ বয়স : 49 লিঙ্গ : পুৰুষ	CZH0009838 ফটো উপলব্ধ	803 নাম : ৰামপুকাৰ সিং পিতাৰ নাম : চতু ঘৰ নং : ৮৮৭ ঘ বয়স : 46 লিঙ্গ : পুৰুষ	CZH0009835 ফটো উপলব্ধ	804 নাম : চুন দেৱী স্বামীৰ নাম : ৰামপুকাৰ সিং ঘৰ নং : ৮৮৭ গ বয়স : 42 লিঙ্গ : মহিলা	CZH0009839 ফটো উপলব্ধ
805 নাম : মামু দেৱী স্বামীৰ নাম : ৰামপুকাৰ সিং ঘৰ নং : ৮৮৭ ঘ বয়স : 40 লিঙ্গ : মহিলা	CZH0009836 ফটো উপলব্ধ	806 নাম : মদন মোহন ভগত পিতাৰ নাম : বনমালি ভগত ঘৰ নং : ৮৮৭ গ বয়স : 40 লিঙ্গ : পুৰুষ	CZH0009831 ফটো উপলব্ধ	807 নাম : ৰাজেশ কুমাৰ ভগত পিতাৰ নাম : বনমালি ভগত ঘৰ নং : ৮৮৭ গ বয়স : 38 লিঙ্গ : পুৰুষ	CZH0009832 ফটো উপলব্ধ
S 808 নাম : ভিতালী সোনোৱাল পিতাৰ নাম : মুণি সোনোৱাল ঘৰ নং : 928 ক বয়স : 23 লিঙ্গ : মহিলা	CZH0523464 ফটো উপলব্ধ	809 নাম : দস্থী পংগিংগ পিতাৰ নাম : গুণাৰাম পংগিংগ ঘৰ নং : 948 বয়স : 47 লিঙ্গ : পুৰুষ	CZH1449529 ফটো উপলব্ধ	810 নাম : দউ ৰাজখোৱা অন্যান্য : মন ৰাজখোৱা ঘৰ নং : 948 বয়স : 40 লিঙ্গ : পুৰুষ	CZH1449503 ফটো উপলব্ধ

বিধানসভা সমষ্টিৰ নম্বৰ আৰু নাম : 86-তিনিচুকীয়া  
অংশৰ নম্বৰ আৰু নাম : 1-হিজুঙৰি গাওঁ ( অংশ)

S 811 নাম : বিপিন শইকীয়া পিতাৰ নাম: বোলু বাম শইকীয়া ঘৰ নং : 948 বয়স : 40 লিঙ্গ : পুৰুষ	CZH1798230 ফটো উপলব্ধ	# 812 নাম : শান্তি ডেকা স্বামীৰ নাম: নৰেশ্বৰ ডেকা ঘৰ নং : 93 বয়স : 57 লিঙ্গ : মহিলা	CZH0275636 ফটো উপলব্ধ	# 813 নাম : নৰেশ্বৰ ডেকা পিতাৰ নাম: ফতিক ডেকা ঘৰ নং : 93 বয়স : 52 লিঙ্গ : পুৰুষ	CZH0275669 ফটো উপলব্ধ
# 814 নাম : দিপাঞ্জলী শৰ্মা স্বামীৰ নাম: কোশিক শৰ্মা ঘৰ নং : 94 বয়স : 44 লিঙ্গ : মহিলা	CZH0006241 ফটো উপলব্ধ	S 815 নাম : প্ৰবিন গগৈ পিতাৰ নাম: ধনীৰাম গগৈ ঘৰ নং : 949 বয়স : 37 লিঙ্গ : পুৰুষ	SEW0085183 ফটো উপলব্ধ	816 নাম : কমৰন বেগম ডেকা স্বামীৰ নাম: দীপেন ডেকা ঘৰ নং : 949 বয়স : 37 লিঙ্গ : মহিলা	CZH1465855 ফটো উপলব্ধ
# 817 নাম : দীপেন ডেকা পিতাৰ নাম: নৰেশ্বৰ ডেকা ঘৰ নং : 93 বয়স : 35 লিঙ্গ : পুৰুষ	CZH0275677 ফটো উপলব্ধ	S 818 নাম : পল্লবীকা শইকীয়া স্বামীৰ নাম: প্ৰবিন গগৈ ঘৰ নং : 949 বয়স : 32 লিঙ্গ : মহিলা	SEW0085159 ফটো উপলব্ধ	819 নাম : পৰ্মীতা সোনোৱাল পিতাৰ নাম: বেবা সোনোৱাল ঘৰ নং : 949 বয়স : 23 লিঙ্গ : মহিলা	CZH1482090 ফটো উপলব্ধ
# 820 নাম : মিনাকী শৰ্মা পিতাৰ নাম: কোশিক শৰ্মা ঘৰ নং : 94 বয়স : 22 লিঙ্গ : মহিলা	CZH1449487 ফটো উপলব্ধ	821 নাম : লুহিত ফুকন পিতাৰ নাম: বংশী ফুকন ঘৰ নং : 950 বয়স : 67 লিঙ্গ : পুৰুষ	SEW0070748 ফটো উপলব্ধ	# 822 নাম : মুকুন্দ নীৰ্মলিয়া পিতাৰ নাম: দেভাধৰ নীৰ্মলিয়া ঘৰ নং : 95 বয়স : 58 লিঙ্গ : পুৰুষ	CZH1756063 ফটো উপলব্ধ
# 823 নাম : প্ৰিয়লতা নীৰ্মলিয়া স্বামীৰ নাম: মুকুন্দ নীৰ্মলিয়া ঘৰ নং : 95 বয়স : 53 লিঙ্গ : মহিলা	CZH1756055 ফটো উপলব্ধ	S 824 নাম : মনীষা শইকীয়া দাস স্বামীৰ নাম: দেৱজ্যোতি দাস ঘৰ নং : 950 বয়স : 28 লিঙ্গ : মহিলা	CZH1756568 ফটো উপলব্ধ	S 825 নাম : বিয়া শইকীয়া পিতাৰ নাম: চম্পক শইকীয়া ঘৰ নং : 950 বয়স : 23 লিঙ্গ : মহিলা	CZH1756030 ফটো উপলব্ধ
S 826 নাম : বিকি শইকীয়া পিতাৰ নাম: চম্পক শইকীয়া ঘৰ নং : 950 বয়স : 21 লিঙ্গ : পুৰুষ	CZH1802149 ফটো উপলব্ধ	827 নাম : আয়স দাস পিতাৰ নাম: শিবেন দাস ঘৰ নং : 950 বয়স : 20 লিঙ্গ : পুৰুষ	SEW0067900 ফটো উপলব্ধ	828 নাম : ৰাজেন্দ্ৰ কুমাৰ আগৰৱালা পিতাৰ নাম: চিৰঞ্জীৱ আগৰৱালা ঘৰ নং : 955 বয়স : 63 লিঙ্গ : পুৰুষ	CZH1463777 ফটো উপলব্ধ
829 নাম : ৰঞ্জু দেবী স্বামীৰ নাম: অমৰ কুমাৰ চাহ ঘৰ নং : 960 বয়স : 33 লিঙ্গ : মহিলা	CZH1463967 ফটো উপলব্ধ	# 830 নাম : ৰাম বাহাদুৰ চেত্ৰী পিতাৰ নাম: শেৰু বাহাদুৰ চেত্ৰী ঘৰ নং : 03 বয়স : 68 লিঙ্গ : পুৰুষ	CZH0392449 ফটো উপলব্ধ	# 831 নাম : শিবানী কলিতা স্বামীৰ নাম: সুভম কলিতা ঘৰ নং : 05 বয়স : 68 লিঙ্গ : মহিলা	SEW0119362 ফটো উপলব্ধ
# 832 নাম : সুৰ বহাদুৰ থাপা পিতাৰ নাম: সৈৰ বহাদুৰ থাপা ঘৰ নং : 06 বয়স : 60 লিঙ্গ : পুৰুষ	CZH0392886 ফটো উপলব্ধ	# 833 নাম : ৰঘুনাথ শৰ্মা পিতাৰ নাম: মুনেশ্বৰ শৰ্মা ঘৰ নং : 07 বয়স : 58 লিঙ্গ : পুৰুষ	CZH0479154 ফটো উপলব্ধ	# 834 নাম : চিলা দেৱী স্বামীৰ নাম: নবল ৰায় ঘৰ নং : 08 বয়স : 57 লিঙ্গ : মহিলা	CZH0482141 ফটো উপলব্ধ
# 835 নাম : সুৰেন্দ্ৰ কুমাৰ সিং পিতাৰ নাম: লীল বাবু সিং ঘৰ নং : 09 বয়স : 57 লিঙ্গ : পুৰুষ	CZH1463991 ফটো উপলব্ধ	# 836 নাম : জৰ্জ জচেফ পিতাৰ নাম: জচেফ নাডুমালা ঘৰ নং : 10 বয়স : 56 লিঙ্গ : পুৰুষ	CZH0362327 ফটো উপলব্ধ	# 837 নাম : দুৰ্গা দেবী চেত্ৰী পিতাৰ নাম: ৰাজ বাহাদুৰ চেত্ৰী ঘৰ নং : 11 বয়স : 56 লিঙ্গ : মহিলা	CZH1463793 ফটো উপলব্ধ
# 838 নাম : মায়া সুনুৱাৰ স্বামীৰ নাম: ৰঞ্জু সুনুৱাৰ ঘৰ নং : 12 বয়স : 55 লিঙ্গ : মহিলা	CZH0443077 ফটো উপলব্ধ	# 839 নাম : নবল ৰায় অন্যান্য: চিলা দেৱী ঘৰ নং : 08 বয়স : 55 লিঙ্গ : পুৰুষ	CZH0482026 ফটো উপলব্ধ	# 840 নাম : জচলীন জৰ্জ স্বামীৰ নাম: জৰ্জ জচেফ ঘৰ নং : 10 বয়স : 52 লিঙ্গ : মহিলা	CZH0362442 ফটো উপলব্ধ

# 841 নাম : সিতা থাপা পিতাৰ নাম : ৰাম বাহাদুৰ থাপা ঘৰ নং : 16 বয়স : 49 লিঙ্গ : মহিলা	CZH0392852 ফটো উপলব্ধ	# 842 নাম : ৰামানন্দ পোন্দাৰ পিতাৰ নাম : বিনো পোন্দাৰ ঘৰ নং : 18 বয়স : 48 লিঙ্গ : পুৰুষ	SEW0101147 ফটো উপলব্ধ	# 843 নাম : ৰাজু ছেত্ৰী পিতাৰ নাম : দিলিপ ছেত্ৰী ঘৰ নং : 19 বয়স : 47 লিঙ্গ : পুৰুষ	CZH0422022 ফটো উপলব্ধ
# 844 নাম : কনকলতা ডলৈ পেগু স্বামীৰ নাম : পদ্মা কুমাৰ পেগু ঘৰ নং : 20 বয়স : 47 লিঙ্গ : মহিলা	CZH0422535 ফটো উপলব্ধ	# 845 নাম : সঞ্জয় প্ৰসাদ সাহ পিতাৰ নাম : ভোলা প্ৰসাদ সাহ ঘৰ নং : 21 বয়স : 47 লিঙ্গ : পুৰুষ	CZH0206888 ফটো উপলব্ধ	# 846 নাম : ৰত্না ৰায় স্বামীৰ নাম : ৰাকেশ ৰায় ঘৰ নং : 23 বয়স : 47 লিঙ্গ : মহিলা	CZH1465004 ফটো উপলব্ধ
# 847 নাম : উশা সোনাৰ পিতাৰ নাম : ৰাজেন সোনাৰ ঘৰ নং : 24 বয়স : 46 লিঙ্গ : মহিলা	SEW0040253 ফটো উপলব্ধ	# 848 নাম : সিতা সুনায় পিতাৰ নাম : ডাল বাহাদুৰ বিশ্বকৰ্মা ঘৰ নং : 25 বয়স : 44 লিঙ্গ : মহিলা	CZH0428912 ফটো উপলব্ধ	# 849 নাম : আশা দেৱী স্বামীৰ নাম : ৰামানন্দ দেৱী ঘৰ নং : 26 বয়স : 44 লিঙ্গ : মহিলা	CZH0436196 ফটো উপলব্ধ
# 850 নাম : দত্ত চাহানী পিতাৰ নাম : অৰ্জুন চাহানী ঘৰ নং : 27 বয়স : 43 লিঙ্গ : পুৰুষ	CZH0436733 ফটো উপলব্ধ	# 851 নাম : বিপুল বৰ্মন অন্যান্য : ৰুনমী বৰ্মন ঘৰ নং : 28 বয়স : 41 লিঙ্গ : পুৰুষ	CZH0437012 ফটো উপলব্ধ	# 852 নাম : চন্দন কুমাৰ পাণ্ডে পিতাৰ নাম : ত্ৰিলোকী নাথ পাণ্ডে ঘৰ নং : 29 বয়স : 41 লিঙ্গ : পুৰুষ	SEW0099143 ফটো উপলব্ধ
# 853 নাম : পিনল দেউৰী স্বামীৰ নাম : প্ৰদীপ দেউৰাম ঘৰ নং : 30 বয়স : 40 লিঙ্গ : মহিলা	CZH0229864 ফটো উপলব্ধ	# 854 নাম : ৰিতা শৰ্মা স্বামীৰ নাম : ৰঘুনাথ শৰ্মা ঘৰ নং : 31 বয়স : 40 লিঙ্গ : মহিলা	CZH0482117 ফটো উপলব্ধ	# 855 নাম : বেনচামীন জৰ্জ পিতাৰ নাম : জৰ্জ ঘৰ নং : 32 বয়স : 39 লিঙ্গ : পুৰুষ	CZH0362269 ফটো উপলব্ধ
# 856 নাম : ৰুনমী বৰ্মন স্বামীৰ নাম : বিপুল বৰ্মন ঘৰ নং : 28 বয়স : 37 লিঙ্গ : মহিলা	CZH0436907 ফটো উপলব্ধ	# 857 নাম : মালতী দেৱী স্বামীৰ নাম : সঞ্জয় প্ৰসাদ চাহ ঘৰ নং : 34 বয়স : 36 লিঙ্গ : মহিলা	SEW0067868 ফটো উপলব্ধ	# 858 নাম : অনিতা চাহানী স্বামীৰ নাম : অশোক চাহানী ঘৰ নং : 35 বয়স : 35 লিঙ্গ : মহিলা	CZH0482265 ফটো উপলব্ধ
# 859 নাম : ৰাধিকা থাপা পিতাৰ নাম : ৰাম বাহাদুৰ চেত্ৰী ঘৰ নং : 36 বয়স : 35 লিঙ্গ : মহিলা	CZH0391649 ফটো উপলব্ধ	# 860 নাম : দীপক বিশ্বকৰ্মা পিতাৰ নাম : চবিলাল বিশ্বকৰ্মা ঘৰ নং : 37 বয়স : 35 লিঙ্গ : পুৰুষ	CZH1467117 ফটো উপলব্ধ	# 861 নাম : ৰেখা পাণ্ডে স্বামীৰ নাম : চন্দন কুমাৰ পাণ্ডে ঘৰ নং : 29 বয়স : 35 লিঙ্গ : মহিলা	SEW0141465 ফটো উপলব্ধ
# 862 নাম : ঘণশ্যাম ছেত্ৰী পিতাৰ নাম : ৰামবাহাদুৰ ছেত্ৰী ঘৰ নং : 36 বয়স : 34 লিঙ্গ : পুৰুষ	CZH0392993 ফটো উপলব্ধ	# 863 নাম : ৰঞ্জিত ভূঞা পিতাৰ নাম : হুমন্ত ভূঞা ঘৰ নং : 41 বয়স : 34 লিঙ্গ : পুৰুষ	CZH1159177 ফটো উপলব্ধ	# 864 নাম : ৰাণা ৰায় পিতাৰ নাম : ৰাকেশ ৰায় ঘৰ নং : 42 বয়স : 33 লিঙ্গ : পুৰুষ	CZH1464742 ফটো উপলব্ধ
# 865 নাম : সোনটো গগৈ পিতাৰ নাম : শৰত গগৈ ঘৰ নং : 44 বয়স : 32 লিঙ্গ : পুৰুষ	CZH0479238 ফটো উপলব্ধ	# 866 নাম : পূজা সিং পিতাৰ নাম : প্ৰেম বাহাদুৰ ৰাজ ঘৰ নং : 46 বয়স : 32 লিঙ্গ : মহিলা	CZH0392548 ফটো উপলব্ধ	# 867 নাম : জুনা চেত্ৰী স্বামীৰ নাম : ৰাজু ছেত্ৰী ঘৰ নং : 49 বয়স : 30 লিঙ্গ : মহিলা	CZH0421982 ফটো উপলব্ধ
# 868 নাম : পকা পল্লম ৰায় পিতাৰ নাম : পৰ্কা লক্ষ্মন ৰায় ঘৰ নং : 50 বয়স : 30 লিঙ্গ : মহিলা	CZH1449768 ফটো উপলব্ধ	# 869 নাম : কিশান সোনাৰ পিতাৰ নাম : অজিত সোনাৰ ঘৰ নং : 51 বয়স : 29 লিঙ্গ : পুৰুষ	CZH1467612 ফটো উপলব্ধ	# 870 নাম : কুন্দন ৰায় পিতাৰ নাম : নাবল ৰায় ঘৰ নং : 52 বয়স : 28 লিঙ্গ : পুৰুষ	CZH0420141 ফটো উপলব্ধ

বিধানসভা সমষ্টিৰ নম্বৰ আৰু নাম : 86-তিনিচুকীয়া  
অংশৰ নম্বৰ আৰু নাম : 1-হিজুঙৰি গাওঁ ( অংশ)

# 871 নাম : শ্ৰবণ কৰ্মকাৰ পিতাৰ নাম: মহান্ত কৰ্মকাৰ ঘৰ নং : 53 বয়স : 27 লিঙ্গ : পুৰুষ	CZH0393124 ফটো উপলব্ধ	# 872 নাম : চন্দন কুমাৰ বাই পিতাৰ নাম: নবল বাই ঘৰ নং : 52 বয়স : 27 লিঙ্গ : পুৰুষ	CZH1151638 ফটো উপলব্ধ	# 873 নাম : গোপী সোনাৰ অন্যান্য: অজীত সোনাৰ ঘৰ নং : 55 বয়স : 27 লিঙ্গ : পুৰুষ	CZH1472323 ফটো উপলব্ধ
# 874 নাম : অভিষেক প্ৰচাদ সাহ পিতাৰ নাম: সঞ্জয় প্ৰচাদ সাহ ঘৰ নং : 34 বয়স : 26 লিঙ্গ : পুৰুষ	CZH0398719 ফটো উপলব্ধ	# 875 নাম : জোনাকী ভূঞা পিতাৰ নাম: বজীত ভূঞা ঘৰ নং : 41 বয়স : 26 লিঙ্গ : মহিলা	CZH1463819 ফটো উপলব্ধ	# 876 নাম : শ্ৰীমতী কৰ্মকাৰ স্বামীৰ নাম: শ্ৰবণ কৰ্মকাৰ ঘৰ নং : 53 বয়স : 26 লিঙ্গ : মহিলা	SEW0082347 ফটো উপলব্ধ
E 877 নাম : বিটু বিশ্বকৰ্মা পিতাৰ নাম: ছবিলাল বিশ্বকৰ্মা ঘৰ নং : 1000 বয়স : 25 লিঙ্গ : পুৰুষ	CZH0392811 ফটো উপলব্ধ	# 878 নাম : বিতামণি পেগু পিতাৰ নাম: পদ্মা কুমাৰ পেগু ঘৰ নং : 20 বয়স : 25 লিঙ্গ : মহিলা	CZH0422840 ফটো উপলব্ধ	# 879 নাম : সৰস্বতী চেত্ৰী বিশ্বকৰ্মা পিতাৰ নাম: ৰাম বাহাদুৰ চেত্ৰী ঘৰ নং : 36 বয়স : 24 লিঙ্গ : মহিলা	CZH0392654 ফটো উপলব্ধ
# 880 নাম : বিতিকা প্ৰচাদ সাহ পিতাৰ নাম: সঞ্জয় প্ৰচাদ সাহ ঘৰ নং : 34 বয়স : 24 লিঙ্গ : পুৰুষ	CZH0398669 ফটো উপলব্ধ	# 881 নাম : চনি শৰ্মা পিতাৰ নাম: ৰঘুনাথ শৰ্মা ঘৰ নং : 30 বয়স : 24 লিঙ্গ : মহিলা	CZH1755974 ফটো উপলব্ধ	# 882 নাম : ৰাজনন্দিনী শৰ্মা পিতাৰ নাম: ৰঘুনাথ শৰ্মা ঘৰ নং : 30 বয়স : 23 লিঙ্গ : মহিলা	CZH1755982 ফটো উপলব্ধ
# 883 নাম : সৰস্বতী বিশ্বকৰ্মা স্বামীৰ নাম: মনু বিশ্বকৰ্মা ঘৰ নং : 61 বয়স : 23 লিঙ্গ : মহিলা	SEW0040311 ফটো উপলব্ধ	# 884 নাম : অভয়া জৰ্জ পিতাৰ নাম: জৰ্জ জচেফ ঘৰ নং : 10 বয়স : 22 লিঙ্গ : মহিলা	CZH1756295 ফটো উপলব্ধ	# 885 নাম : ৰবিৰাজ শৰ্মা পিতাৰ নাম: ৰঘুনাথ শৰ্মা ঘৰ নং : 30 বয়স : 22 লিঙ্গ : পুৰুষ	SEW0067884 ফটো উপলব্ধ
# 886 নাম : অভিষেক কুমাৰ পোদ্দাৰ পিতাৰ নাম: ৰামানন্দ পোদ্দাৰ ঘৰ নং : 18 বয়স : 21 লিঙ্গ : পুৰুষ	CZH1756865 ফটো উপলব্ধ	# 887 নাম : পায়েল কলিতা মাতৃৰ নাম: শিবানী কলিতা ঘৰ নং : 05 বয়স : 21 লিঙ্গ : মহিলা	SEW0122077 ফটো উপলব্ধ	# 888 নাম : শচিন শৰ্মা পিতাৰ নাম: ৰঘুনাথ শৰ্মা ঘৰ নং : 30 বয়স : 20 লিঙ্গ : পুৰুষ	SEW0071365 ফটো উপলব্ধ
# 889 নাম : নিতিন কুমাৰ পোদ্দাৰ মাতৃৰ নাম: আঁশা দেবী ঘৰ নং : 26 বয়স : 20 লিঙ্গ : পুৰুষ	SEW0102202 ফটো উপলব্ধ	# 890 নাম : ধনজিত বৰ্মন পিতাৰ নাম: বিপুল বৰ্মন ঘৰ নং : 28 বয়স : 20 লিঙ্গ : পুৰুষ	SEW0119503 ফটো উপলব্ধ	# 891 নাম : হতি ৰাজখোৱা পিতাৰ নাম: মীনা ৰাজখোৱা ঘৰ নং : 54 বয়স : 38 লিঙ্গ : পুৰুষ	CZH1758051 ফটো উপলব্ধ
# 892 নাম : শৈলেশ ৰায় পিতাৰ নাম: ভানু ৰায় ঘৰ নং : 61 বয়স : 28 লিঙ্গ : পুৰুষ	CZH1757954 ফটো উপলব্ধ	# 893 নাম : অৰ্জুন কুমাৰ শাহ পিতাৰ নাম: ৰাজেশ কুমাৰ সাহ ঘৰ নং : 143 বয়স : 23 লিঙ্গ : পুৰুষ	CZH1774736 ফটো উপলব্ধ	# 894 নাম : ইমতিয়াজ পিতাৰ নাম: আৰ্বাচ ঘৰ নং : 57 বয়স : 44 লিঙ্গ : পুৰুষ	CZH0009841 ফটো উপলব্ধ
# 895 নাম : গুৰমিত কৌৰ স্বামীৰ নাম: জগজিত সিং ঘৰ নং : 264 বয়স : 39 লিঙ্গ : মহিলা	CZH0013227 ফটো উপলব্ধ	# 896 নাম : আজিম আলম পিতাৰ নাম: আৰ্বাচ ঘৰ নং : 52 বয়স : 36 লিঙ্গ : পুৰুষ	CZH0009843 ফটো উপলব্ধ	# 897 নাম : পৰবিন্দৰ কৌৰ স্বামীৰ নাম: চৰণজিত সিং ঘৰ নং : 62 বয়স : 32 লিঙ্গ : মহিলা	CZH1464361 ফটো উপলব্ধ
# 898 নাম : মঃ ইমৰান পিতাৰ নাম: মঃ ইমতিয়াজ ঘৰ নং : 1140 বয়স : 20 লিঙ্গ : পুৰুষ	SEW0066902 ফটো উপলব্ধ	# 899 নাম : ইফফত জাবেদ পিতাৰ নাম: জাবেদ আহমেদ ঘৰ নং : 1140.সী বয়স : 22 লিঙ্গ : মহিলা	CZH1423367 ফটো উপলব্ধ	# 900 নাম : ৰঘুবীৰ সিং পিতাৰ নাম: ত্ৰিলোক সিং ঘৰ নং : 62 বয়স : 66 লিঙ্গ : পুৰুষ	CZH1713491 ফটো উপলব্ধ

# 901 নাম : বাজৰাণী কৌৰ স্বামীৰ নাম: বধুবীৰ সিং ঘৰ নং : 62 বয়স : 65 লিঙ্গ : মহিলা	CZH1713515 ফটো উপলব্ধ	902 নাম : জাবেদ আহমেদ পিতাৰ নাম: নাজিৰ আহমেদ ঘৰ নং : 1180গ বয়স : 52 লিঙ্গ : পুৰুষ	CZH0009849 ফটো উপলব্ধ	903 নাম : শঙ্কুফতা সালাম স্বামীৰ নাম: জাবেদ আহমেদ ঘৰ নং : 1180গ বয়স : 43 লিঙ্গ : মহিলা	CZH0009850 ফটো উপলব্ধ
# 904 নাম : চৰনজিত সিং পিতাৰ নাম: বধুবীৰ সিং ঘৰ নং : 62 বয়স : 36 লিঙ্গ : পুৰুষ	CZH0009846 ফটো উপলব্ধ	# 905 নাম : বলজিত সিং পিতাৰ নাম: বধুবীৰ সিং ঘৰ নং : 62 বয়স : 34 লিঙ্গ : পুৰুষ	CZH0009847 ফটো উপলব্ধ	906 নাম : আশ্ৰুফা চুলতানা পিতাৰ নাম: মঃ হুছেইন ঘৰ নং : 1180খ বয়স : 34 লিঙ্গ : মহিলা	CZH0009848 ফটো উপলব্ধ
# 907 নাম : সবনম খাতুন পিতাৰ নাম: বহমত আলি ঘৰ নং : 81 বয়স : 42 লিঙ্গ : মহিলা	CZH1713719 ফটো উপলব্ধ	# 908 নাম : মৰ্জিনা খাতুন পিতাৰ নাম: বহমত আলি ঘৰ নং : 81 বয়স : 35 লিঙ্গ : মহিলা	CZH1713708 ফটো উপলব্ধ	# 909 নাম : নাজিৰা খাতুন পিতাৰ নাম: বহমত আলি ঘৰ নং : 81 বয়স : 34 লিঙ্গ : মহিলা	CZH1713695 ফটো উপলব্ধ
# 910 নাম : মহম্মাদ জাবেদ আহমেদ পিতাৰ নাম: মহম্মাদ বফিক ঘৰ নং : 81 বয়স : 34 লিঙ্গ : পুৰুষ	CZH1713662 ফটো উপলব্ধ	# 911 নাম : চিনজা বেগম স্বামীৰ নাম: বাবা আহমেদ ঘৰ নং : 81 বয়স : 33 লিঙ্গ : মহিলা	CZH1464395 ফটো উপলব্ধ	# 912 নাম : বাবা আহমেদ পিতাৰ নাম: মহম্মাদ বফিক ঘৰ নং : 81 বয়স : 30 লিঙ্গ : পুৰুষ	CZH1713059 ফটো উপলব্ধ
913 নাম : আদালত ৰায় পিতাৰ নাম: গনেশ ৰায় ঘৰ নং : 1263 বয়স : 52 লিঙ্গ : পুৰুষ	SEW0040303 ফটো উপলব্ধ	914 নাম : অনিমা চৌহান পিতাৰ নাম: লালিত চৌহান ঘৰ নং : 1263 বয়স : 49 লিঙ্গ : মহিলা	SEW0041913 ফটো উপলব্ধ	915 নাম : অনিল কুমাৰ চৌহান পিতাৰ নাম: ইন্দ্ৰাচন ৰাম ঘৰ নং : 1263 বয়স : 47 লিঙ্গ : পুৰুষ	SEW0042622 ফটো উপলব্ধ
916 নাম : উশা দেবী স্বামীৰ নাম: অনিল কুমাৰ চৌহান ঘৰ নং : 1263 বয়স : 40 লিঙ্গ : মহিলা	SEW0042564 ফটো উপলব্ধ	917 নাম : এম ডি আজিম পিতাৰ নাম: আহ মহম্মাদ ঘৰ নং : 1263 বয়স : 37 লিঙ্গ : পুৰুষ	SEW0007880 ফটো উপলব্ধ	918 নাম : মহম্মাদ আজিম পিতাৰ নাম: আস মহম্মাদ ঘৰ নং : 1263 বয়স : 37 লিঙ্গ : পুৰুষ	SEW0064873 ফটো উপলব্ধ
919 নাম : ৰেচমা বেগম স্বামীৰ নাম: মহঃ আজিম ঘৰ নং : 1263 বয়স : 36 লিঙ্গ : মহিলা	CZH1713877 ফটো উপলব্ধ	920 নাম : পুনম বিৰ্দি পিতাৰ নাম: সৰিন্দৰ সিং ঘৰ নং : 1263 বয়স : 35 লিঙ্গ : মহিলা	SEW0041905 ফটো উপলব্ধ	# 921 নাম : ৰিচিকা চৌহান মাতৃৰ নাম: ওমা চৌহান ঘৰ নং : 76 বয়স : 22 লিঙ্গ : মহিলা	CZH1464536 ফটো উপলব্ধ
922 নাম : মঃ ৰমজান আলি পিতাৰ নাম: আব্দুল হামিদ ঘৰ নং : 1263 বয়স : 20 লিঙ্গ : পুৰুষ	SEW0069930 ফটো উপলব্ধ	923 নাম : চৰিফন নেচা স্বামীৰ নাম: মঃ কুবান ঘৰ নং : 1263 বয়স : 41 লিঙ্গ : মহিলা	CZH0251637 ফটো উপলব্ধ	924 নাম : মহম্মাদচাফিক আলি পিতাৰ নাম: মহম্মাদ কুবান আলি ঘৰ নং : 1263 বয়স : 39 লিঙ্গ : পুৰুষ	CZH0020768 ফটো উপলব্ধ
925 নাম : সমমা পাৰবীন স্বামীৰ নাম: ম. চাফিক আলি ঘৰ নং : 1263 বয়স : 35 লিঙ্গ : মহিলা	CZH0020776 ফটো উপলব্ধ	926 নাম : আফচানা বেগম স্বামীৰ নাম: মঃ নয়াল আলম ঘৰ নং : 1263 বয়স : 33 লিঙ্গ : মহিলা	CZH0251645 ফটো উপলব্ধ	927 নাম : চাবানা বেগম স্বামীৰ নাম: মঃ ৰহমান ঘৰ নং : 1263 বয়স : 31 লিঙ্গ : মহিলা	CZH0251686 ফটো উপলব্ধ
928 নাম : চামিনা খাতুন পিতাৰ নাম: নাজিৰ হুছেইন ঘৰ নং : 1263 বয়স : 31 লিঙ্গ : মহিলা	CZH0251678 ফটো উপলব্ধ	929 নাম : মঃ শেফ আলম পিতাৰ নাম: আব্দুল হামিদ আলম ঘৰ নং : 1263 বয়স : 26 লিঙ্গ : পুৰুষ	CZH0251728 ফটো উপলব্ধ	930 নাম : শামা খাতুন পিতাৰ নাম: আব্দুল হামিদ ঘৰ নং : 1263 বয়স : 24 লিঙ্গ : মহিলা	CZH0560250 ফটো উপলব্ধ

E 931 নাম : অনিৰুদ্ধ চৌহান পিতাৰ নাম: নানেশ্বৰম ঘৰ নং : ১২৬৩খ বয়স : 74 লিঙ্গ : পুৰুষ	CZH1712658 ফটো উপলব্ধ	932 নাম : বতন লাল দে পিতাৰ নাম: ক্ষেত্র মোহন দে ঘৰ নং : ১২৬৩খ বয়স : 66 লিঙ্গ : পুৰুষ	CZH1712783 ফটো উপলব্ধ	933 নাম : আবদুল হামিদ পিতাৰ নাম: বহমত আলী ঘৰ নং : ১২৬৩খ বয়স : 62 লিঙ্গ : পুৰুষ	CZH1712716 ফটো উপলব্ধ
934 নাম : মহঃ মুস্তাকিম পিতাৰ নাম: বহমত আলী ঘৰ নং : ১২৬৩খ বয়স : 58 লিঙ্গ : পুৰুষ	CZH1712749 ফটো উপলব্ধ	935 নাম : মঃ বফিক পিতাৰ নাম: বহমত ঘৰ নং : ১২৬৩খ বয়স : 57 লিঙ্গ : পুৰুষ	CZH1712738 ফটো উপলব্ধ	936 নাম : চমিৰন বেগম স্বামীৰ নাম: আবদুল হামিদ ঘৰ নং : ১২৬৩খ বয়স : 54 লিঙ্গ : মহিলা	CZH1712669 ফটো উপলব্ধ
937 নাম : মঃ কুববান আলী পিতাৰ নাম: বহমত আলী ঘৰ নং : ১২৬৩খ বয়স : 54 লিঙ্গ : পুৰুষ	CZH1712705 ফটো উপলব্ধ	938 নাম : মঃবহমান পিতাৰ নাম: বহমত আলি ঘৰ নং : ১২৬৩খ বয়স : 52 লিঙ্গ : পুৰুষ	CZH1712750 ফটো উপলব্ধ	# 939 নাম : হেমা চৌহান স্বামীৰ নাম: অনিৰুদ্ধ ঘৰ নং : 76 বয়স : 48 লিঙ্গ : মহিলা	CZH1712636 ফটো উপলব্ধ
# 940 নাম : আশা চৌহান পিতাৰ নাম: অনিৰুদ্ধ ঘৰ নং : 76 বয়স : 47 লিঙ্গ : মহিলা	CZH1712647 ফটো উপলব্ধ	941 নাম : নায়াৰ আলম পিতাৰ নাম: বহমত আলী ঘৰ নং : ১২৬৩খ বয়স : 47 লিঙ্গ : পুৰুষ	CZH1712727 ফটো উপলব্ধ	# 942 নাম : ভূপেন্দ্র চৌহান পিতাৰ নাম: অনিৰুদ্ধ ঘৰ নং : 76 বয়স : 45 লিঙ্গ : পুৰুষ	CZH1712625 ফটো উপলব্ধ
# 943 নাম : পূৰণ চৌহান পিতাৰ নাম: অনিৰুদ্ধ ঘৰ নং : 76 বয়স : 40 লিঙ্গ : পুৰুষ	CZH1712670 ফটো উপলব্ধ	944 নাম : সনালী নন্দি স্বামীৰ নাম: মঃ বফিক ঘৰ নং : ১২৬৩খ বয়স : 30 লিঙ্গ : মহিলা	CZH1712681 ফটো উপলব্ধ	945 নাম : অশোক মাহাতু পিতাৰ নাম: মন্দিৰকা মাহাতু ঘৰ নং : ১২৮৯ বয়স : 44 লিঙ্গ : পুৰুষ	CZH0021527 ফটো উপলব্ধ
946 নাম : কৃষ্ণ মাহাতু পিতাৰ নাম: ৰাজেন্দ্ৰ মাহাতু ঘৰ নং : ১২৮৯ বয়স : 41 লিঙ্গ : পুৰুষ	CZH0021568 ফটো উপলব্ধ	947 নাম : ফিৰোজা বেগম স্বামীৰ নাম: ৰোচন আলী ঘৰ নং : ১২৯০ বয়স : 58 লিঙ্গ : মহিলা	CZH0021956 ফটো উপলব্ধ	948 নাম : ফিৰজ আলি পিতাৰ নাম: ৰোচন আলি ঘৰ নং : ১২৯০ বয়স : 47 লিঙ্গ : পুৰুষ	CZH0021998 ফটো উপলব্ধ
# 949 নাম : অমিত কুমাৰ ৰায় পিতাৰ নাম: ৰীম স্বৰূপ ৰায় ঘৰ নং : 75 বয়স : 39 লিঙ্গ : পুৰুষ	SEW0000778 ফটো উপলব্ধ	# 950 নাম : মধু দেবী স্বামীৰ নাম: অমিত কুমাৰ ৰায় ঘৰ নং : 75 বয়স : 36 লিঙ্গ : মহিলা	SEW0025973 ফটো উপলব্ধ	# 951 নাম : ৰহিত কুমাৰ ৰায় পিতাৰ নাম: সুৰেন্দ্ৰ ৰায় ঘৰ নং : 75 বয়স : 23 লিঙ্গ : পুৰুষ	CZH1779578 ফটো উপলব্ধ
952 নাম : বন্দনা ৰাজখোৱা স্বামীৰ নাম: দাউ ৰাজখোৱা ঘৰ নং : 1370 বয়স : 39 লিঙ্গ : মহিলা	CZH1117092 ফটো উপলব্ধ	# 953 নাম : ৰাজাউল আলী পিতাৰ নাম: ৰফিক আহমেদ ঘৰ নং : 38 বয়স : 40 লিঙ্গ : পুৰুষ	SEW0119388 ফটো উপলব্ধ	# 954 নাম : ৰুবি খাতুন স্বামীৰ নাম: ৰাজৌল আলী ঘৰ নং : 38 বয়স : 38 লিঙ্গ : মহিলা	CZH1194505 ফটো উপলব্ধ
955 নাম : চিষ্টাৰ জামুচি মণ্ডল পিতাৰ নাম: বানী মণ্ডল ঘৰ নং : 2271 বয়স : 88 লিঙ্গ : মহিলা	CZH1024584 ফটো উপলব্ধ	# 956 নাম : মঃ আৰুচ পিতাৰ নাম: মঃ হানিফ ঘৰ নং : 34 বয়স : 62 লিঙ্গ : পুৰুষ	CZH1024755 ফটো উপলব্ধ	S 957 নাম : চাজিদ হুচেইন পিতাৰ নাম: পতুল হুচেইন ঘৰ নং : 2272 বয়স : 26 লিঙ্গ : মহিলা	CZH1024777 ফটো উপলব্ধ
958 নাম : পৰমজিত কোঁৱৰ স্বামীৰ নাম: সন্তোখ সিং বাজৰা ঘৰ নং : 2273 বয়স : 74 লিঙ্গ : মহিলা	CZH0546051 ফটো উপলব্ধ	959 নাম : জগজিৎ সিং বাজৰা পিতাৰ নাম: সন্তোখ সিং বাজৰা ঘৰ নং : 2273 বয়স : 56 লিঙ্গ : পুৰুষ	CZH0538009 ফটো উপলব্ধ	960 নাম : কমলজিত কোঁৱৰ পিতাৰ নাম: সন্তোখ সিং বাজৰা ঘৰ নং : 2273 বয়স : 45 লিঙ্গ : মহিলা	CZH0538041 ফটো উপলব্ধ

বিধানসভা সমষ্টিৰ নম্বৰ আৰু নাম : 86-তিনিচুকীয়া  
অংশৰ নম্বৰ আৰু নাম : 1-হিজুগুৰি গাওঁ ( অংশ)

# 961 নাম : বন্বীন্দেৰ কৌৱ পিতাৰ নাম: সন্তোখ সিং বাজৱা ঘৰ নং : 63 বয়স : 44 লিঙ্গ : মহিলা	CZH0538025 ফটো উপলব্ধ	# 962 নাম : বনি দেবী স্বামীৰ নাম: ফুদন কাপৰ ঘৰ নং : 64 বয়স : 40 লিঙ্গ : মহিলা	CZH1553148 ফটো উপলব্ধ	# 963 নাম : আঁচল কুমাৰী কপুৰ পিতাৰ নাম: ৰীমপ্ৰীত কপুৰ ঘৰ নং : 64 বয়স : 23 লিঙ্গ : মহিলা	CZH0538710 ফটো উপলব্ধ
# 964 নাম : নৱল কিশোৰ ৰোই পিতাৰ নাম: মহেশ ৰোই ঘৰ নং : 2275 বয়স : 44 লিঙ্গ : পুৰুষ	CZH0546069 ফটো উপলব্ধ	# 965 নাম : ৰেণু দেবী স্বামীৰ নাম: নৱল কিশোৰ ৰোই ঘৰ নং : 65 বয়স : 40 লিঙ্গ : মহিলা	CZH0544601 ফটো উপলব্ধ	# 966 নাম : নীত বাসফোৰ দাস পিতাৰ নাম: বুধু বাসফোৰ ঘৰ নং : 68 বয়স : 45 লিঙ্গ : পুৰুষ	CZH0550475 ফটো উপলব্ধ
# 967 নাম : উপেন দাশ পিতাৰ নাম: দীনেশ দাশ ঘৰ নং : 68 বয়স : 43 লিঙ্গ : পুৰুষ	CZH0546127 ফটো উপলব্ধ	# 968 নাম : মহম্মদ জাকিৰ খন পিতাৰ নাম: মহম্মদ নিজাম খন ঘৰ নং : 69 বয়স : 35 লিঙ্গ : পুৰুষ	CZH0426148 ফটো উপলব্ধ	# 969 নাম : পিনাকি চক্ৰবৰ্তী পিতাৰ নাম: পিয়ুষ চক্ৰবৰ্তী ঘৰ নং : 247 বয়স : 20 লিঙ্গ : পুৰুষ	SEW0080283 ফটো উপলব্ধ
# 970 নাম : বনিতা ডে পল স্বামীৰ নাম: বলবিন্দৰ ঘৰ নং : 2 বয়স : 64 লিঙ্গ : মহিলা	CZH0009735 ফটো উপলব্ধ	# 971 নাম : ৰেখা দেবী স্বামীৰ নাম: শিব কুমাৰ মহতো ঘৰ নং : 122 বয়স : 46 লিঙ্গ : মহিলা	CZH0493619 ফটো উপলব্ধ	# 972 নাম : শিব কুমাৰ মহতো পিতাৰ নাম: হৰাদেৱ মহতো ঘৰ নং : 122 বয়স : 44 লিঙ্গ : পুৰুষ	CZH0493676 ফটো উপলব্ধ
# 973 নাম : কুণাল ৰায় পিতাৰ নাম: নবল ৰায় ঘৰ নং : 71 বয়স : 23 লিঙ্গ : পুৰুষ	SEW0057737 ফটো উপলব্ধ	# 974 নাম : জি.বান খান পিতাৰ নাম: জাফৰুল হুদা খান ঘৰ নং : হাউচ নো- 402 বয়স : 32 লিঙ্গ : পুৰুষ	CZH2246982 ফটো উপলব্ধ	# 975 নাম : ৰিংকি চৌহান স্বামীৰ নাম: সত্যনাৰায়ণ চৌহান ঘৰ নং : 160 বয়স : 36 লিঙ্গ : মহিলা	CZH0366724 ফটো উপলব্ধ
# 976 নাম : ববী মহতো স্বামীৰ নাম: সেম কুমাৰ মহতো ঘৰ নং : 70 বয়স : 35 লিঙ্গ : মহিলা	CZH0445080 ফটো উপলব্ধ	# 977 নাম : হাইদাৰ আলী পিতাৰ নাম: শমী আহমেদ ঘৰ নং : পি-121 বয়স : 56 লিঙ্গ : পুৰুষ	CZH0423863 ফটো উপলব্ধ	# 978 নাম : সায়েৰা বেগম পিতাৰ নাম: হাইদাৰ আলী ঘৰ নং : পি-121 বয়স : 48 লিঙ্গ : মহিলা	CZH0427617 ফটো উপলব্ধ
# 979 নাম : আনোবাৰি বেগম স্বামীৰ নাম: উসুব ঘৰ নং : সৰ্বভাৰতী ৰোড বয়স : 59 লিঙ্গ : মহিলা	CZH5144161 ফটো উপলব্ধ				

980	1	SEW0143149	ফটো উপলব্ধ	নাম : য়াচমিন খাতুন পিতাৰ নাম : আব্দুল হামিদ ঘৰ নং : 47 বয়স : 31 লিঙ্গ : মহিলা	981	1	SEW0144204	ফটো উপলব্ধ	নাম : বেন শৰ্মা স্বামীৰ নাম : প্ৰদ্যুম্ন কুমাৰ শৰ্মা ঘৰ নং : 273 বয়স : 27 লিঙ্গ : মহিলা	982	1	KXM1897423	ফটো উপলব্ধ	নাম : জহান খালথ পিতাৰ নাম : জয়মাচি খালথ ঘৰ নং : 606 বয়স : 49 লিঙ্গ : পুৰুষ
983	1	KXM1897434	ফটো উপলব্ধ	নাম : কুমি পুতী স্বামীৰ নাম : জহান খালথ ঘৰ নং : 615 বয়স : 46 লিঙ্গ : মহিলা	984	1	CZH0217109	ফটো উপলব্ধ	নাম : বাধা কুমাৰী পিতাৰ নাম : জগিন্দ্ৰ ভগত ঘৰ নং : হিজুগুৰী নীঅৰ ক V মোটস বয়স : 33 লিঙ্গ : মহিলা	985	1	CZH0472910	ফটো উপলব্ধ	নাম : সুমিত পাল পিতাৰ নাম : সুখেন পাল ঘৰ নং : 222 বয়স : 32 লিঙ্গ : পুৰুষ
986	1	SEW0167155	ফটো উপলব্ধ	নাম : অন্জলা খালখো পিতাৰ নাম : জোহান খালখো ঘৰ নং : 615 বয়স : 20 লিঙ্গ : মহিলা	987	1	SEW0176511	ফটো উপলব্ধ	নাম : মুন্না কুমাৰ ৰায় পিতাৰ নাম : ৰাকিল ৰায় ঘৰ নং : 571 বয়স : 29 লিঙ্গ : পুৰুষ	988	1	SEW0176719	ফটো উপলব্ধ	নাম : সুচীলা দেৱী স্বামীৰ নাম : দেবনাথ শৰ্মা ঘৰ নং : 227 বয়স : 60 লিঙ্গ : মহিলা
989	1	SEW0178889	ফটো উপলব্ধ	নাম : প্ৰিয়ংকা কুমাৰী শৰ্মা স্বামীৰ নাম : বিকাশ শৰ্মা ঘৰ নং : 227 বয়স : 24 লিঙ্গ : মহিলা	990	1	SEW0180075	ফটো উপলব্ধ	নাম : জলি সিং স্বামীৰ নাম : আকাশ কুমাৰ সিং ঘৰ নং : 233 বয়স : 28 লিঙ্গ : মহিলা	991	1	SEW0180133	ফটো উপলব্ধ	নাম : নবীন ছৌহান পিতাৰ নাম : সন্তোষ ছৌহান ঘৰ নং : 204 বয়স : 19 লিঙ্গ : পুৰুষ
992	1	SEW0180208	ফটো উপলব্ধ	নাম : সীমা মহতো পিতাৰ নাম : ৰাম প্ৰতাপ মহতো ঘৰ নং : 258 বয়স : 19 লিঙ্গ : মহিলা	993	1	SEW0180216	ফটো উপলব্ধ	নাম : অনজ চৌহান পিতাৰ নাম : নন্দ কিশোৰ চৌহান ঘৰ নং : 1163ক বয়স : 19 লিঙ্গ : পুৰুষ	994	1	SEW0180273	ফটো উপলব্ধ	নাম : ছবিতা কুমাৰী স্বামীৰ নাম : মুকেশ কুমাৰ সাহ ঘৰ নং : 143 বয়স : 29 লিঙ্গ : মহিলা
995	1	SEW0180299	ফটো উপলব্ধ	নাম : আকাশ কুমাৰ সিং পিতাৰ নাম : গজেন্দ্ৰ প্ৰসাদ সিং ঘৰ নং : 233 বয়স : 32 লিঙ্গ : পুৰুষ	996	1	SEW0180398	ফটো উপলব্ধ	নাম : কৌশল কুমাৰ শৰ্মা পিতাৰ নাম : পিয়াৰ চন্দ শৰ্মা ঘৰ নং : 259 বয়স : 29 লিঙ্গ : পুৰুষ	997	1	SEW0181404	ফটো উপলব্ধ	নাম : হৰ্ষ প্ৰসাদ স্বৰ্কাৰ পিতাৰ নাম : গোপাল প্ৰসাদ স্বৰ্কাৰ ঘৰ নং : 180 বয়স : 22 লিঙ্গ : পুৰুষ
998	1	SEW0187500	ফটো উপলব্ধ	নাম : সুসআনকৰ চক্ৰৱৰ্তী পিতাৰ নাম : গোপাল চক্ৰৱৰ্তী ঘৰ নং : 951 বয়স : 18 লিঙ্গ : পুৰুষ	999	1	SEW0189324	ফটো উপলব্ধ	নাম : বৰ্ণালী দে পাল স্বামীৰ নাম : সুমিত পাল ঘৰ নং : 231 বয়স : 20 লিঙ্গ : মহিলা	1000	1	SEW0190835	ফটো উপলব্ধ	নাম : দুৰ্গা মহতো স্বামীৰ নাম : শিৱজৰ্জ মহতো ঘৰ নং : 355 বয়স : 56 লিঙ্গ : মহিলা
1001	1	SEW0191825	ফটো উপলব্ধ	নাম : বিমলা জৈন স্বামীৰ নাম : দীপক কুমাৰ জৈন ঘৰ নং : 887 বয়স : 23 লিঙ্গ : মহিলা	1002	1	SEW0191833	ফটো উপলব্ধ	নাম : ললিতা দেৱী স্বামীৰ নাম : কৃষ্ণা ৰয় ঘৰ নং : 260 বয়স : 34 লিঙ্গ : মহিলা	1003	1	SEW0191841	ফটো উপলব্ধ	নাম : শোভ নাথ ৰায় পিতাৰ নাম : নন্দ গোপাল ৰায় ঘৰ নং : 252 বয়স : 45 লিঙ্গ : পুৰুষ
1004	1	SEW0191882	ফটো উপলব্ধ	নাম : মান্তি দেৱী স্বামীৰ নাম : নগেন্দ্ৰ ঘৰ নং : 454 বয়স : 40 লিঙ্গ : মহিলা	1005	1	SEW0191999	ফটো উপলব্ধ	নাম : সীমা কুমাৰী স্বামীৰ নাম : অজয় যাদব ঘৰ নং : 252 বয়স : 31 লিঙ্গ : মহিলা	1006	1	SEW0192088	ফটো উপলব্ধ	নাম : চম্পা দেৱী স্বামীৰ নাম : অখিল ঘৰ নং : 571 বয়স : 69 লিঙ্গ : মহিলা
1007	1	SEW0192112	ফটো উপলব্ধ	নাম : নিতু কুমাৰী স্বামীৰ নাম : নন্দ লাল ৰায় ঘৰ নং : 252 বয়স : 31 লিঙ্গ : মহিলা	1008	1	CZH0376822	ফটো উপলব্ধ	নাম : চন্দন ভগত পিতাৰ নাম : লাচ্ছন ভগত ঘৰ নং : 202 বয়স : 33 লিঙ্গ : পুৰুষ	1009	1	CZH0376814	ফটো উপলব্ধ	নাম : আৰতি ভকত স্বামীৰ নাম : চন্দন ভকত ঘৰ নং : 202 বয়স : 28 লিঙ্গ : মহিলা

1010	1	SEW0194092	ফটো উপলব্ধ	নাম : সুৰেন্দ্ৰ চাহ পিতাৰ নাম: পায়ালাল চাহ ঘৰ নং : 320 বয়স : 51 লিঙ্গ : পুৰুষ	1011	1	SEW0194043	ফটো উপলব্ধ	নাম : মঞ্জু দেবী স্বামীৰ নাম: সুৰেন্দ্ৰ চাহ ঘৰ নং : 320 বয়স : 46 লিঙ্গ : মহিলা	1012	1	SEW0194340	ফটো উপলব্ধ	নাম : বীনা চক্ৰবৰ্তী স্বামীৰ নাম: গোপাল চক্ৰবৰ্তী ঘৰ নং : 951 বয়স : 59 লিঙ্গ : মহিলা
1013	1	SEW0193870	ফটো উপলব্ধ	নাম : বীমা ছৌধুৰী পিতাৰ নাম: দীপ চন্দ ছৌধুৰী ঘৰ নং : 218 বয়স : 39 লিঙ্গ : মহিলা	1014	1	SEW0194332	ফটো উপলব্ধ	নাম : গোপাল চক্ৰবৰ্তী পিতাৰ নাম: নাৰায়ণ চক্ৰবৰ্তী ঘৰ নং : 951 বয়স : 55 লিঙ্গ : পুৰুষ	1015	1	SEW0194928	ফটো উপলব্ধ	নাম : সঞ্জয় প্ৰসাদ পিতাৰ নাম: মদন মুৰাৰী প্ৰসাদ ঘৰ নং : 180 বয়স : 54 লিঙ্গ : পুৰুষ
1016	1	SEW0196709	ফটো উপলব্ধ	নাম : কৰিশা কুমাৰী পিতাৰ নাম: যোগেন্দ্ৰ ৰায় ঘৰ নং : 58 বয়স : 21 লিঙ্গ : মহিলা	1017	1	SEW0196931	ফটো উপলব্ধ	নাম : অমিনা খাতুন পিতাৰ নাম: মঃ জাবেদ খান ঘৰ নং : 171 বয়স : 19 লিঙ্গ : মহিলা	1018	1	CZH1692086	ফটো উপলব্ধ	নাম : আব্দুল আৰিফ পিতাৰ নাম: আব্দুল চুবান ঘৰ নং : 39 বয়স : 32 লিঙ্গ : পুৰুষ
1019	1	CZH5336163	ফটো উপলব্ধ	নাম : আব্দুল চুবান পিতাৰ নাম: মহম্মদ আলি ঘৰ নং : 39 বয়স : 59 লিঙ্গ : পুৰুষ	1020	1	CZH5336174	ফটো উপলব্ধ	নাম : বেজিয়া বেগম স্বামীৰ নাম: আব্দুল ঘৰ নং : 39 বয়স : 54 লিঙ্গ : মহিলা	1021	1	SEW0200956	ফটো উপলব্ধ	নাম : নুৰানা বেগম লক্ষৰু স্বামীৰ নাম: আহাদ হুছেইন ঘৰ নং : 277 বয়স : 32 লিঙ্গ : মহিলা
1022	1	UTA1072834	ফটো উপলব্ধ	নাম : বেহানা চুলতানা স্বামীৰ নাম: মমুন্নেছা ঘৰ নং : 277 বয়স : 54 লিঙ্গ : মহিলা	1023	1	KZL8544658	ফটো উপলব্ধ	নাম : অঞ্জনা কুমাৰী সুৰ স্বামীৰ নাম: পংকজ দত্ত ঘৰ নং : 262 বয়স : 39 লিঙ্গ : মহিলা					

ভোটাৰৰ সাৰাংশ							
A) ভোটাৰৰ সংখ্যা							
		তালিকাৰ প্ৰকাৰ	তালিকাৰ চিনাক্তকৰণ	ভোটাৰৰ সংখ্যা			
				পুৰুষ	মহিলা	৩য় লিঙ্গ	মুঠ
I	মূল তালিকা	মূল তালিকা	বিশেষ সংশোধন, 2026 চনৰ পূৰ্বৰ 2025 চনৰ মূল তালিকাৰ লগত থকা সংযোজন সমূহ একত্ৰিতকৰন কৰা তালিকা।	491	488	0	979
II	যোগ তালিকা	পৰিপূৰক 1	বিশেষ সংক্ষিপ্ত সংশোধন, 2026	16	28	0	44
III	বিয়োজন তালিকা	পৰিপূৰক 1	বিশেষ সংক্ষিপ্ত সংশোধন, 2026	15	15	0	30
IV	লিংগ ক্ষেত্ৰত পৰিবৰ্তনৰ বাবে পাৰ্থক্য			1	-1	0	0
এই সংশোধনৰ পিছত ভোটাৰ তালিকাত ভোটাৰৰ মুঠ সংখ্যা (I+II-III+IV)				493	500	0	993
B) শুধৰনীৰ সংখ্যা							
তালিকাৰ প্ৰকাৰ		তালিকাৰ চিনাক্তকৰণ		শুধৰনীৰ সংখ্যা			
পৰিপূৰক 1		বিশেষ সংক্ষিপ্ত সংশোধন, 2026		115			

নিৰ্বাচক পঞ্জীয়ন বিষয়াৰ স্বাক্ষৰ

E-মৃত, S-স্থানান্তৰিত/ বাসস্থান পৰিবৰ্তন, R-প্ৰতিলিপি, M-নিখোজ, Q-অযোগ্য