

ভোটাৰ তালিকা 2026 S03 অসম

বিধানসভা সমষ্টিৰ নম্বৰ, নাম আৰু সংৰক্ষণৰ স্থিতি : 86 - তিনিচুকীয়া (সাধাৰণ)		খণ্ড নং : 57																			
এই বিধানসভা সমষ্টিত কোন সংসদীয় সমষ্টিৰ অন্তৰ্গত তাৰ নম্বৰ, নাম আৰু সংৰক্ষণ স্থিতি : 13 - ডিব্ৰুগড় (সাধাৰণ)																					
1. সংশোধনৰ বিৱৰণ																					
সংশোধনৰ বছৰ	2026	তালিকাৰ চিনাক্তকৰণ																			
ভিত্তি তাৰিখ	01-01-2026	বিশেষ সংশোধন, 2026 চনৰ পূৰ্বৰ 2025 চনৰ মূল তালিকাৰ লগত থকা সংযোজন সমূহ একত্ৰিতকৰণ কৰা তালিকা।																			
সংশোধনৰ প্ৰকাৰ	বিশেষ সংশোধন 2026																				
প্ৰকাশনৰ তাৰিখ	10-02-2026																				
2. খণ্ড আৰু ভোটগ্ৰহন কেন্দ্ৰৰ বিৱৰণ																					
খণ্ডৰ অন্তৰ্গত এলেকা সমূহৰ নম্বৰ আৰু নাম																					
1-লোহাৰী কছাৰী আৰু লোহাৰী নেপালী গাওঁ অংশ		<table border="1" style="width: 100%; border-collapse: collapse;"> <tr> <td>মূল চহৰ/গাওঁ</td> <td>: লোহাৰী কছাৰী গাওঁ</td> </tr> <tr> <td>ৱাৰ্ড নং</td> <td>:</td> </tr> <tr> <td>ডাকঘৰ</td> <td>: শুকানপুখুৰী</td> </tr> <tr> <td>পুলিচ থানা</td> <td>: তিনিচুকীয়া</td> </tr> <tr> <td>ব্লক</td> <td>: ইটাখুলি</td> </tr> <tr> <td>ৰাজহ চক্ৰ</td> <td>: তিনিচুকীয়া</td> </tr> <tr> <td>জিলা</td> <td>: তিনিচুকীয়া</td> </tr> <tr> <td>পিনকোড</td> <td>: 786146</td> </tr> </table>				মূল চহৰ/গাওঁ	: লোহাৰী কছাৰী গাওঁ	ৱাৰ্ড নং	:	ডাকঘৰ	: শুকানপুখুৰী	পুলিচ থানা	: তিনিচুকীয়া	ব্লক	: ইটাখুলি	ৰাজহ চক্ৰ	: তিনিচুকীয়া	জিলা	: তিনিচুকীয়া	পিনকোড	: 786146
মূল চহৰ/গাওঁ	: লোহাৰী কছাৰী গাওঁ																				
ৱাৰ্ড নং	:																				
ডাকঘৰ	: শুকানপুখুৰী																				
পুলিচ থানা	: তিনিচুকীয়া																				
ব্লক	: ইটাখুলি																				
ৰাজহ চক্ৰ	: তিনিচুকীয়া																				
জিলা	: তিনিচুকীয়া																				
পিনকোড	: 786146																				
3. ভোটগ্ৰহন কেন্দ্ৰৰ বিৱৰণ																					
ভোটগ্ৰহন কেন্দ্ৰৰ নম্বৰ আৰু নাম :		ভোটগ্ৰহন কেন্দ্ৰৰ প্ৰকাৰ (পুৰুষ/মহিলা/সাধাৰণ)		সাধাৰণ																	
57 - ৰামচন্দ্ৰ আগৰৱালা প্ৰাথমিক বিদ্যালয় বাওঁফাল		খণ্ডৰ অন্তৰ্গত সহায়ক ভোটগ্ৰহন কেন্দ্ৰ সংখ্যা :		0																	
ভোটগ্ৰহন কেন্দ্ৰৰ ঠিকনা :																					
ৰামচন্দ্ৰ আগৰৱালা প্ৰাথমিক বিদ্যালয়, কোঠালি নং ১, লোহাৰী কছাৰী গাওঁ, ডাকঘৰ- শুকান পুখুৰী, থানা- তিনিচুকীয়া, জিলা- তিনিচুকীয়া, পিন - ৭৮৬১৪৬																					
4. ভোটাৰৰ সংখ্যা																					
আৰম্ভনি ক্ৰমিক নং	শেষ ক্ৰমিক নং	মুঠ ভোটাৰ																			
		পুৰুষ	মহিলা	৩য় লিঙ্গ	মুঠ																
1	925	432	469	0	901																

নিৰ্বাচক পঞ্জীয়ন বিষয়াৰ স্বাক্ষৰ

Nazri Naksha



Google Map View



Polling Station Building Front View



ভোটগ্ৰহন কেন্দ্ৰৰ সন্মুখৰ দৃশ্য



Cad View

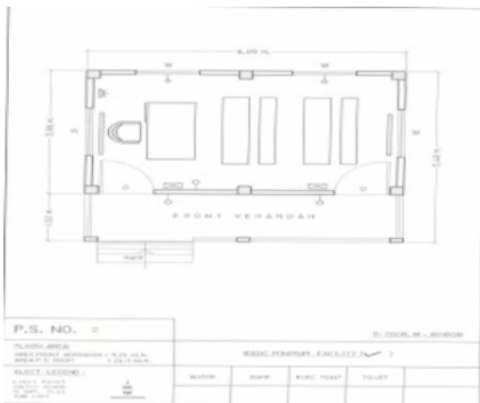

Key MAP View



1	CCF1451292	ফটো উপলব্ধ	2	CZH0399220	ফটো উপলব্ধ	3	CCF0568998	ফটো উপলব্ধ
নাম : পদোশ্বৰ সন্দিকৈ পিতাৰ নাম: লামুধৰ সন্দিকৈ ঘৰ নং : 00 বয়স : 57 লিঙ্গ : পুৰুষ			নাম : হুৰালা বাৰ্মন স্বামীৰ নাম: ভবেশ বাৰ্মন ঘৰ নং : 00 বয়স : 39 লিঙ্গ : মহিলা			নাম : অনপজ্যোতি সন্দিকৈ পিতাৰ নাম: পদোশ্বৰ সন্দিকৈ ঘৰ নং : 00 বয়স : 25 লিঙ্গ : পুৰুষ		
4	CZH0491472	ফটো উপলব্ধ	5	CZH0322586	ফটো উপলব্ধ	6	CZH8934596	ফটো উপলব্ধ
নাম : ঋতুপৰ্ণ গোস্বামী পিতাৰ নাম: চণ্ডেশ্বৰ গোস্বামী ঘৰ নং : 1 বয়স : 25 লিঙ্গ : পুৰুষ			নাম : চুৰত মূৰ্ধা পিতাৰ নাম: শিৱ মূৰ্ধা ঘৰ নং : 9 বয়স : 32 লিঙ্গ : পুৰুষ			নাম : মিঠু চেতিয়া পিতাৰ নাম: অনিল চেতিয়া ঘৰ নং : 8 বয়স : 33 লিঙ্গ : পুৰুষ		
7	CZH0464081	ফটো উপলব্ধ	8	CZH0510248	ফটো উপলব্ধ	9	CZH8934610	ফটো উপলব্ধ
নাম : মমিতা সোনোৱাল চেতিয়া স্বামীৰ নাম: মিঠু চেতিয়া ঘৰ নং : 8 বয়স : 34 লিঙ্গ : মহিলা			নাম : দিতিমনি গগৈ মাতৃৰ নাম: বিবিতা গগৈ ঘৰ নং : 16 বয়স : 25 লিঙ্গ : মহিলা			নাম : বৃদ্ধি চেতিয়া পিতাৰ নাম: গজেন চেতিয়া ঘৰ নং : 9 বয়স : 34 লিঙ্গ : পুৰুষ		
10	CZH0042028	ফটো উপলব্ধ	11	CZH8945684	ফটো উপলব্ধ	12	CZH8945673	ফটো উপলব্ধ
নাম : লারণ্য চেতিয়া স্বামীৰ নাম: বৃদ্ধি চেতিয়া ঘৰ নং : 19 বয়স : 34 লিঙ্গ : মহিলা			নাম : হেমন্ত গোস্বামী পিতাৰ নাম: বিশ্বনাথ গোস্বামী ঘৰ নং : 18 বয়স : 47 লিঙ্গ : পুৰুষ			নাম : অনিতা গোস্বামী পিতাৰ নাম: হেমন্ত গোস্বামী ঘৰ নং : 18 বয়স : 36 লিঙ্গ : মহিলা		
13	CZH1453315	ফটো উপলব্ধ	14	CZH1122985	ফটো উপলব্ধ	15	CZH8934621	ফটো উপলব্ধ
নাম : বৰ্ষা গোস্বামী পিতাৰ নাম: হেমন্ত গোস্বামী ঘৰ নং : 18 বয়স : 23 লিঙ্গ : মহিলা			নাম : পিংকি চুতিয়া অন্যান্য: দুলালি গগৈ ঘৰ নং : 20 বয়স : 33 লিঙ্গ : মহিলা			নাম : জিতুল গগৈ পিতাৰ নাম: ইন্দ্ৰেশ্বৰ গগৈ ঘৰ নং : 28 বয়স : 36 লিঙ্গ : পুৰুষ		
16	CZH1808591	ফটো উপলব্ধ	17	CZH8934632	ফটো উপলব্ধ	18	CZH8945286	ফটো উপলব্ধ
নাম : অবিনাশ কেওট পিতাৰ নাম: মোহন কেওট ঘৰ নং : 25 বয়স : 21 লিঙ্গ : পুৰুষ			নাম : নিতুল গগৈ পিতাৰ নাম: ইন্দ্ৰেশ্বৰ গগৈ ঘৰ নং : 26 বয়স : 35 লিঙ্গ : পুৰুষ			নাম : মনোৱাৰা বেগম স্বামীৰ নাম: নৰুল হুছেইন ঘৰ নং : 30 বয়স : 58 লিঙ্গ : মহিলা		
19	CZH8945275	ফটো উপলব্ধ	20	SEW0138818	ফটো উপলব্ধ	21	CZH0505479	ফটো উপলব্ধ
নাম : মিচবাহুল হুছেইন পিতাৰ নাম: নৰুল ঘৰ নং : 30 বয়স : 36 লিঙ্গ : পুৰুষ			নাম : মানস জ্যোতি বৰুৱা মাতৃৰ নাম: বৰ্ণালী বৰুৱা ঘৰ নং : 34 বয়স : 21 লিঙ্গ : পুৰুষ			নাম : কেশব গোস্বামী পিতাৰ নাম: পবিত্ৰ গোস্বামী ঘৰ নং : 35 বয়স : 26 লিঙ্গ : পুৰুষ		
# 22	CZH8945719	ফটো উপলব্ধ	23	CZH8945708	ফটো উপলব্ধ	# 24	CZH0102756	ফটো উপলব্ধ
নাম : বানী কান্ত চৌধুৰী পিতাৰ নাম: হৰিচৰণ চৌধুৰী ঘৰ নং : 39 বয়স : 60 লিঙ্গ : পুৰুষ			নাম : প্ৰতিভা চৌধুৰী স্বামীৰ নাম: বানীকান্ত চৌধুৰী ঘৰ নং : 39 বয়স : 51 লিঙ্গ : মহিলা			নাম : অবিনাশ চৌধুৰী পিতাৰ নাম: বানীকান্ত চৌধুৰী ঘৰ নং : 39 বয়স : 29 লিঙ্গ : পুৰুষ		
25	CZH0491548	ফটো উপলব্ধ	26	SEW0108530	ফটো উপলব্ধ	27	CZH8934643	ফটো উপলব্ধ
নাম : পৰিসিতা চৌধুৰী পিতাৰ নাম: বানীকান্ত চৌধুৰী ঘৰ নং : 37 বয়স : 26 লিঙ্গ : মহিলা			নাম : নৱ জ্যোতি বৰুৱা পিতাৰ নাম: মেঘ নাথ বৰুৱা ঘৰ নং : 43 বয়স : 48 লিঙ্গ : পুৰুষ			নাম : সৌনক গগৈ পিতাৰ নাম: কুলধৰ গগৈ ঘৰ নং : 83 বয়স : 47 লিঙ্গ : পুৰুষ		
28	CZH8934654	ফটো উপলব্ধ	29	CZH0447367	ফটো উপলব্ধ	30	CZH0325019	ফটো উপলব্ধ
নাম : ৰান গগৈ স্বামীৰ নাম: সৌনক গগৈ ঘৰ নং : 83 বয়স : 44 লিঙ্গ : মহিলা			নাম : নীলিমা সোণোৱাল স্বামীৰ নাম: জিতুল সোণোৱাল ঘৰ নং : 43 বয়স : 44 লিঙ্গ : মহিলা			নাম : উষা বৰুৱা স্বামীৰ নাম: মঞ্জিত বৰুৱা ঘৰ নং : 83 বয়স : 43 লিঙ্গ : মহিলা		

বিধানসভা সমষ্টিৰ নম্বৰ আৰু নাম : 86-তিনিচুকীয়া
অংশৰ নম্বৰ আৰু নাম : 1-লোহাৰী কছাৰী আৰু লোহাৰী নেপালী গাওঁ অংশ

31 নাম : জিতুল সোণোৱাল পিতাৰ নাম: ডিব্ৰুগড় সোণোৱাল ঘৰ নং : 43 বয়স : 41 লিঙ্গ : পুৰুষ	CZH0463901 ফটো উপলব্ধ	32 নাম : মঞ্জিত বৰুৱা পিতাৰ নাম: নৌমল বৰুৱা ঘৰ নং : 83 বয়স : 35 লিঙ্গ : পুৰুষ	CZH8934665 ফটো উপলব্ধ	33 নাম : ৰাস্তৱ গগৈ পিতাৰ নাম: সৌনক গগৈ ঘৰ নং : 43 বয়স : 20 লিঙ্গ : পুৰুষ	SEW0126326 ফটো উপলব্ধ
34 নাম : মানস জ্যোতি বৰুৱা পিতাৰ নাম: নৱজ্যোতি বৰুৱা ঘৰ নং : 43ক বয়স : 20 লিঙ্গ : পুৰুষ	SEW0108902 ফটো উপলব্ধ	35 নাম : বৰ্ণালী বৰুৱা স্বামীৰ নাম: নৱজ্যোতি বৰুৱা ঘৰ নং : 83ক বয়স : 39 লিঙ্গ : মহিলা	CZH1705517 ফটো উপলব্ধ	36 নাম : প্ৰবিনা গোস্বামী স্বামীৰ নাম: দিপজ্যোতি গোস্বামী ঘৰ নং : 45 বয়স : 39 লিঙ্গ : মহিলা	CZH1705642 ফটো উপলব্ধ
37 নাম : নাজ বেগম স্বামীৰ নাম: মুস্তাকিম মল্লিক ঘৰ নং : 47 বয়স : 49 লিঙ্গ : মহিলা	CZH8944727 ফটো উপলব্ধ	38 নাম : নজৰুল হুছেইন মাতৃৰ নাম: জামিনা বেগম ঘৰ নং : 89ক বয়স : 48 লিঙ্গ : পুৰুষ	CZH0121756 ফটো উপলব্ধ	39 নাম : মুস্তাকিম মল্লিক পিতাৰ নাম: আশ্ৰাফ মল্লিক ঘৰ নং : 47 বয়স : 46 লিঙ্গ : পুৰুষ	CZH8934676 ফটো উপলব্ধ
40 নাম : নইম মল্লিক পিতাৰ নাম: মুস্তাকিম মল্লিক ঘৰ নং : 89 বয়স : 30 লিঙ্গ : পুৰুষ	CZH0122176 ফটো উপলব্ধ	41 নাম : মমতাজ বেগম স্বামীৰ নাম: মুস্তাকিম মল্লিক ঘৰ নং : 89 বয়স : 27 লিঙ্গ : মহিলা	CZH0162362 ফটো উপলব্ধ	42 নাম : জামিনা বেগম স্বামীৰ নাম: ফজাৰ ৰহমান ঘৰ নং : 47ক বয়স : 65 লিঙ্গ : মহিলা	SEW0029900 ফটো উপলব্ধ
43 নাম : য়নুচ আলি মাতৃৰ নাম: জামিনা বেগম ঘৰ নং : 89ক বয়স : 39 লিঙ্গ : পুৰুষ	CZH0121939 ফটো উপলব্ধ	44 নাম : পাৰবিন বেগম স্বামীৰ নাম: য়নুচ আলি ঘৰ নং : 89ক বয়স : 33 লিঙ্গ : মহিলা	CZH0122069 ফটো উপলব্ধ	45 নাম : হিফজুৰ ৰহমান পিতাৰ নাম: মকদছ আলী ঘৰ নং : 47 খ বয়স : 67 লিঙ্গ : পুৰুষ	CZH1173947 ফটো উপলব্ধ
46 নাম : কৰিমা বেগম স্বামীৰ নাম: হিফজুৰ ৰহমান ঘৰ নং : 47 খ বয়স : 55 লিঙ্গ : মহিলা	CZH1173954 ফটো উপলব্ধ	47 নাম : নজলা বেগম পিতাৰ নাম: হিফজুৰ ৰহমান ঘৰ নং : 47 খ বয়স : 33 লিঙ্গ : মহিলা	CZH1173830 ফটো উপলব্ধ	48 নাম : কেশৱচন্দ্ৰ সোনোৱাল পিতাৰ নাম: দেৱেনচন্দ্ৰ সোনোৱাল ঘৰ নং : 48 বয়স : 73 লিঙ্গ : পুৰুষ	CZH0379982 ফটো উপলব্ধ
49 নাম : ববিতা সোনোৱাল পিতাৰ নাম: দেবেশ্বৰ বৰুৱা ঘৰ নং : 48 বয়স : 60 লিঙ্গ : পুৰুষ	CZH0379966 ফটো উপলব্ধ	50 নাম : তপন কুমাৰ দেব পিতাৰ নাম: আজিত কুমাৰ দেব ঘৰ নং : 48গ বয়স : 59 লিঙ্গ : পুৰুষ	CZH0494211 ফটো উপলব্ধ	51 নাম : হৰেন্দ্ৰ চন্দ্ৰ সোনোৱাল পিতাৰ নাম: কেশৱ চন্দ্ৰ সোনোৱাল ঘৰ নং : 48 বয়স : 48 লিঙ্গ : পুৰুষ	CZH0379933 ফটো উপলব্ধ
52 নাম : ৰঞ্জনা দেব স্বামীৰ নাম: তপন কুমাৰ দেব ঘৰ নং : 48গ বয়স : 48 লিঙ্গ : মহিলা	CZH0501817 ফটো উপলব্ধ	53 নাম : এলিমা সোনোৱাল পিতাৰ নাম: কেশৱ চন্দ্ৰ সোনোৱাল ঘৰ নং : 48 বয়স : 44 লিঙ্গ : মহিলা	SEW0108522 ফটো উপলব্ধ	54 নাম : ৰীমা সোনোৱাল পিতাৰ নাম: কেশৱ চন্দ্ৰ সোনোৱাল ঘৰ নং : 48 বয়স : 42 লিঙ্গ : মহিলা	CZH0379818 ফটো উপলব্ধ
55 নাম : সীমা সোনোৱাল পিতাৰ নাম: কেশৱ চন্দ্ৰ সোনোৱাল ঘৰ নং : 48 বয়স : 39 লিঙ্গ : মহিলা	CZH0379776 ফটো উপলব্ধ	56 নাম : সংগীতা দাস স্বামীৰ নাম: সৱাজীত দাস ঘৰ নং : 48গ বয়স : 39 লিঙ্গ : মহিলা	CZH0493809 ফটো উপলব্ধ	57 নাম : ৰিয়াজ আহমেদ পিতাৰ নাম: হাচিবুদ্দিন আহমেদ ঘৰ নং : ৫০ বয়স : 38 লিঙ্গ : পুৰুষ	CZH8934698 ফটো উপলব্ধ
58 নাম : বিজয় খনিকৰ পিতাৰ নাম: ৰত্নেশ্বৰ খাণিকৰ ঘৰ নং : 56 বয়স : 34 লিঙ্গ : পুৰুষ	CZH1471317 ফটো উপলব্ধ	59 নাম : জয়শিৱ পানিকা পিতাৰ নাম: ৰমেন পানিকা ঘৰ নং : 056 বয়স : 23 লিঙ্গ : পুৰুষ	SEW0088781 ফটো উপলব্ধ	60 নাম : ৰাতুল হালৈ পিতাৰ নাম: অধীন হালৈ ঘৰ নং : 59 বয়স : 30 লিঙ্গ : পুৰুষ	CZH0464313 ফটো উপলব্ধ

বিধানসভা সমষ্টিৰ নম্বৰ আৰু নাম : 86-তিনিচুকীয়া
অংশৰ নম্বৰ আৰু নাম : 1-লোহাৰী কছাৰী আৰু লোহাৰী নেপালী গাওঁ অংশ

61 নাম : জানমণি বৰগোহাঁই হালৈ স্বামীৰ নাম : ৰাতুল হালৈ ঘৰ নং : 59 বয়স : 28 লিঙ্গ : মহিলা	CZH0464321 ফটো উপলব্ধ	62 নাম : জিনি আৰা বেগম স্বামীৰ নাম : আব্দুল লাতিফ ঘৰ নং : 66 বয়স : 57 লিঙ্গ : মহিলা	CZH8945640 ফটো উপলব্ধ	63 নাম : সিতা পূৰী স্বামীৰ নাম : জ্যোতি পূৰী ঘৰ নং : 67 বয়স : 45 লিঙ্গ : মহিলা	CZH1376441 ফটো উপলব্ধ
64 নাম : ফুলেশ্বৰী গগৈ স্বামীৰ নাম : মুৰেশ্বৰ গগৈ ঘৰ নং : 69 বয়স : 62 লিঙ্গ : মহিলা	CZH8934701 ফটো উপলব্ধ	65 নাম : উপেন গগৈ পিতাৰ নাম : সুৰেশ্বৰ গগৈ ঘৰ নং : 69 বয়স : 43 লিঙ্গ : পুৰুষ	CZH8934712 ফটো উপলব্ধ	66 নাম : মুনমী গগৈ স্বামীৰ নাম : পেন গগৈ ঘৰ নং : 69 বয়স : 39 লিঙ্গ : মহিলা	CZH8934734 ফটো উপলব্ধ
67 নাম : নিপেন গগৈ পিতাৰ নাম : সুৰেশ্বৰ গগৈ ঘৰ নং : 69 বয়স : 38 লিঙ্গ : পুৰুষ	CZH8945151 ফটো উপলব্ধ	68 নাম : ধুবজ্যোতি হালৈ পিতাৰ নাম : অধীন হালৈ ঘৰ নং : 69 বয়স : 32 লিঙ্গ : পুৰুষ	CZH0158766 ফটো উপলব্ধ	69 নাম : ইৰানী গগৈ স্বামীৰ নাম : নিপেন গগৈ ঘৰ নং : 69 বয়স : 29 লিঙ্গ : মহিলা	CZH0329599 ফটো উপলব্ধ
70 নাম : টুটুমণি হালৈ পিতাৰ নাম : অধীন হালৈ ঘৰ নং : 69 বয়স : 30 লিঙ্গ : মহিলা	CZH0158907 ফটো উপলব্ধ	71 নাম : মণি গগৈ স্বামীৰ নাম : দুলাল গগৈ ঘৰ নং : 69 বয়স : 41 লিঙ্গ : মহিলা	CZH0158428 ফটো উপলব্ধ	72 নাম : দুলাল গগৈ পিতাৰ নাম : ভেলাই গগৈ ঘৰ নং : 69 বয়স : 31 লিঙ্গ : পুৰুষ	CZH0158816 ফটো উপলব্ধ
73 নাম : লক্ষ্মীপ্ৰিয়া গগৈ পিতাৰ নাম : হৰেণ গগৈ ঘৰ নং : 69 বয়স : 22 লিঙ্গ : মহিলা	SEW0030502 ফটো উপলব্ধ	74 নাম : ৰূপম গগৈ পিতাৰ নাম : হৰেণ গগৈ ঘৰ নং : 69 বয়স : 20 লিঙ্গ : পুৰুষ	SEW0030460 ফটো উপলব্ধ	75 নাম : হৰেণ গগৈ পিতাৰ নাম : কুশল গগৈ ঘৰ নং : 69 বয়স : 42 লিঙ্গ : পুৰুষ	CZH0158345 ফটো উপলব্ধ
76 নাম : শশী গগৈ পিতাৰ নাম : কুশল গগৈ ঘৰ নং : 69 বয়স : 40 লিঙ্গ : পুৰুষ	CZH0158469 ফটো উপলব্ধ	77 নাম : নিকুঞ্জলতা গগৈ স্বামীৰ নাম : হৰেণ গগৈ ঘৰ নং : 69 বয়স : 39 লিঙ্গ : মহিলা	CZH0158477 ফটো উপলব্ধ	78 নাম : জ্যোতিকা দত্ত গগৈ স্বামীৰ নাম : শশী গগৈ ঘৰ নং : 69 বয়স : 34 লিঙ্গ : মহিলা	CZH0158667 ফটো উপলব্ধ
E 79 নাম : জ্যোতি পূৰী পিতাৰ নাম : তুঙ্গাৰাম ঘৰ নং : 69 বয়স : 54 লিঙ্গ : পুৰুষ	CZH1705460 ফটো উপলব্ধ	80 নাম : সুৰজ পূৰী পিতাৰ নাম : জ্যোতি পূৰী ঘৰ নং : 69 বয়স : 29 লিঙ্গ : পুৰুষ	CZH0329607 ফটো উপলব্ধ	81 নাম : মীৰা শ্ৰীবাস্তব স্বামীৰ নাম : ৰঘুনাথ শ্ৰীবাস্তব ঘৰ নং : 93 বয়স : 75 লিঙ্গ : মহিলা	CZH8934745 ফটো উপলব্ধ
82 নাম : মনোজ কুমাৰ শ্ৰীবাস্তব পিতাৰ নাম : ৰঘুনাথ শ্ৰীবাস্তব ঘৰ নং : 93 বয়স : 49 লিঙ্গ : পুৰুষ	CZH8934756 ফটো উপলব্ধ	83 নাম : সূৰ্য্য কুমাৰ শ্ৰীবাস্তব পিতাৰ নাম : ৰঘুনাথ শ্ৰীবাস্তব ঘৰ নং : 93 বয়স : 49 লিঙ্গ : পুৰুষ	CZH8934767 ফটো উপলব্ধ	84 নাম : বীনা দত্ত স্বামীৰ নাম : কমল ঘৰ নং : 93 বয়স : 48 লিঙ্গ : মহিলা	CZH8945184 ফটো উপলব্ধ
85 নাম : অজিত কুমাৰ শ্ৰীবাস্তব পিতাৰ নাম : ৰঘুনাথ শ্ৰীবাস্তব ঘৰ নং : 73 বয়স : 48 লিঙ্গ : পুৰুষ	SEW0032870 ফটো উপলব্ধ	86 নাম : বিচিত্ৰ হালৈ স্বামীৰ নাম : ধুবজ্যোতি হালৈ ঘৰ নং : 073 বয়স : 29 লিঙ্গ : মহিলা	CZH1505072 ফটো উপলব্ধ	87 নাম : ৰাজশ্ৰী শইকিয়া স্বামীৰ নাম : পাৰ্থপ্ৰতিম শইকিয়া ঘৰ নং : 74 বয়স : 33 লিঙ্গ : মহিলা	CZH1122902 ফটো উপলব্ধ
88 নাম : পদেশ্বৰ বৰুৱা পিতাৰ নাম : বাৰেন্দ্ৰনাথ ঘৰ নং : 95 বয়স : 63 লিঙ্গ : পুৰুষ	CZH8945195 ফটো উপলব্ধ	89 নাম : নিৰলা দেউৰী স্বামীৰ নাম : মহত দেউৰী ঘৰ নং : 95 বয়স : 59 লিঙ্গ : মহিলা	CZH8934778 ফটো উপলব্ধ	E 90 নাম : মহত চন্দ্ৰ দেউৰী পিতাৰ নাম : কমল দেউৰী ঘৰ নং : 95 বয়স : 59 লিঙ্গ : পুৰুষ	CZH1706021 ফটো উপলব্ধ

91 নাম : বাজীৰ দেউৰী পিতাৰ নাম: নিৰলা দেউৰী ঘৰ নং : ৭৫ বয়স : 37 লিঙ্গ : পুৰুষ	CZH1706043 ফটো উপলব্ধ	92 নাম : কিৰনমনি দেউৰী পিতাৰ নাম: মহত দেউৰী ঘৰ নং : ৭৫ বয়স : 35 লিঙ্গ : মহিলা	CZH1705528 ফটো উপলব্ধ	# 93 নাম : খতুৰাজ দেউৰী পিতাৰ নাম: মহৎ চন্দ্ৰ দেউৰী ঘৰ নং : ৭৫ বয়স : 35 লিঙ্গ : পুৰুষ	CZH1706032 ফটো উপলব্ধ
94 নাম : বিষ্ণু শইকীয়া পিতাৰ নাম: গেইজাই শইকীয়া ঘৰ নং : ৭৬খ বয়স : 62 লিঙ্গ : পুৰুষ	CZH8934789 ফটো উপলব্ধ	95 নাম : চাৰু শইকীয়া স্বামীৰ নাম: বিষ্ণু শইকীয়া ঘৰ নং : ৭৬খ বয়স : 61 লিঙ্গ : মহিলা	CZH8934790 ফটো উপলব্ধ	96 নাম : পাৰ্থপ্ৰতিম শইকীয়া পিতাৰ নাম: বিষ্ণু শইকীয়া ঘৰ নং : ৭৬খ বয়স : 34 লিঙ্গ : পুৰুষ	CZH8945504 ফটো উপলব্ধ
97 নাম : পিংকি কলিতা ব্ৰা পিতাৰ নাম: প্ৰতাপ কলিতা ঘৰ নং : ৮১ বয়স : 38 লিঙ্গ : মহিলা	CZH8934803 ফটো উপলব্ধ	98 নাম : নাছিমা ইছলাম পিতাৰ নাম: নুৰুল ইছলাম ঘৰ নং : 83 বয়স : 35 লিঙ্গ : মহিলা	CZH1185743 ফটো উপলব্ধ	99 নাম : ৰঞ্জিতা সিংহ স্বামীৰ নাম: সুজন সিংহ ঘৰ নং : 89 বয়স : 37 লিঙ্গ : মহিলা	CZH1396514 ফটো উপলব্ধ
100 নাম : বীনা তেলেগু চেত্ৰী অন্যান্য: দশৰথ তেলেগু ঘৰ নং : 97 বয়স : 54 লিঙ্গ : মহিলা	CZH0411561 ফটো উপলব্ধ	101 নাম : নচিব আহমেদ মাতৃৰ নাম: আকলিমা খাতুন ঘৰ নং : ১০১ বয়স : 71 লিঙ্গ : পুৰুষ	CZH0002709 ফটো উপলব্ধ	102 নাম : হাচনা বেগম স্বামীৰ নাম: চাহাবউদ্দিন ঘৰ নং : ১০১ বয়স : 61 লিঙ্গ : মহিলা	CZH8934847 ফটো উপলব্ধ
103 নাম : হাছিব আহমেদ পিতাৰ নাম: ফজৰন আলি ঘৰ নং : ১০১ বয়স : 61 লিঙ্গ : পুৰুষ	CZH8934858 ফটো উপলব্ধ	104 নাম : হুচনাৰা বেগম স্বামীৰ নাম: নাচিব আহমেদ ঘৰ নং : ১০১ বয়স : 57 লিঙ্গ : মহিলা	CZH0002717 ফটো উপলব্ধ	105 নাম : বুচনা বেগম স্বামীৰ নাম: হাচিবুদ্দিন ঘৰ নং : ১০১ বয়স : 54 লিঙ্গ : মহিলা	CZH8934869 ফটো উপলব্ধ
106 নাম : নিতুল ৰহমান পিতাৰ নাম: অকণ্ঠি ৰহমান ঘৰ নং : ১০১ বয়স : 48 লিঙ্গ : পুৰুষ	CZH8945695 ফটো উপলব্ধ	107 নাম : নজিবউদ্দিন আহমেদ পিতাৰ নাম: চাহাবউদ্দিন ঘৰ নং : ১০১ বয়স : 44 লিঙ্গ : পুৰুষ	CZH8934870 ফটো উপলব্ধ	108 নাম : জাহানাৰা বেগম বেগম স্বামীৰ নাম: ৰাফিকুল ইছলাম ইছলাম ঘৰ নং : ১০১ বয়স : 44 লিঙ্গ : মহিলা	CZH0002758 ফটো উপলব্ধ
109 নাম : নুৰেজা বেগম স্বামীৰ নাম: নিতুল ৰহমান ঘৰ নং : ১০১ বয়স : 41 লিঙ্গ : মহিলা	CZH0002766 ফটো উপলব্ধ	110 নাম : ছবিৰ আহমেদ পিতাৰ নাম: চাহাবউদ্দিন ঘৰ নং : ১০১ বয়স : 41 লিঙ্গ : পুৰুষ	CZH8934881 ফটো উপলব্ধ	111 নাম : জোলেনা খাটন পিতাৰ নাম: চাহাবউদ্দিন ঘৰ নং : ১০১ বয়স : 39 লিঙ্গ : মহিলা	CZH8934892 ফটো উপলব্ধ
112 নাম : ফাৰহানা বেগম স্বামীৰ নাম: ৰিয়াজ আহমেদ ঘৰ নং : ১০১ বয়স : 38 লিঙ্গ : মহিলা	CZH0162370 ফটো উপলব্ধ	113 নাম : চেহনাজ চুলতানা স্বামীৰ নাম: চাৰিৰ উদ্দিন আহমেদ ঘৰ নং : ১০১ বয়স : 35 লিঙ্গ : মহিলা	CZH0002899 ফটো উপলব্ধ	114 নাম : চিন্তামনি মাহাতু স্বামীৰ নাম: ধনেশ্বৰ ঘৰ নং : ১০২ বয়স : 79 লিঙ্গ : মহিলা	CZH8934927 ফটো উপলব্ধ
115 নাম : চন্দন মাহাতু পিতাৰ নাম: ধনেশ্বৰ ঘৰ নং : ১০২ বয়স : 44 লিঙ্গ : পুৰুষ	CZH8934938 ফটো উপলব্ধ	116 নাম : শঙ্কৰ মাহাতু মাতৃৰ নাম: চিন্তামনি মাহাতু ঘৰ নং : ১০২ বয়স : 43 লিঙ্গ : পুৰুষ	CZH0314898 ফটো উপলব্ধ	117 নাম : মিনা মাহাতু স্বামীৰ নাম: চন্দন ঘৰ নং : ১০২ বয়স : 40 লিঙ্গ : মহিলা	CZH8934949 ফটো উপলব্ধ
118 নাম : চন্দ্ৰাম মাহাতু পিতাৰ নাম: ধনেশ্বৰ ঘৰ নং : ১০২ বয়স : 38 লিঙ্গ : পুৰুষ	CZH8934950 ফটো উপলব্ধ	119 নাম : অনিতা মাহাতু স্বামীৰ নাম: শঙ্কৰ মাহাতু ঘৰ নং : ১০২ বয়স : 38 লিঙ্গ : মহিলা	CZH0314948 ফটো উপলব্ধ	120 নাম : চুবাই মাহাতু স্বামীৰ নাম: চন্দ্ৰাম মাহাতু ঘৰ নং : ১০২ বয়স : 35 লিঙ্গ : মহিলা	CZH0314989 ফটো উপলব্ধ

121 নাম : অফসানা বেগম অন্যান্য: নসিব আহমেদ ঘৰ নং : 102 বয়স : 34 লিঙ্গ : মহিলা	CZH0427518 ফটো উপলব্ধ	122 নাম : অৰ্পিতা মাহাত্ত পিতাৰ নাম: চন্দন মাহাত্ত ঘৰ নং : 102 বয়স : 20 লিঙ্গ : মহিলা	SEW0034157 ফটো উপলব্ধ	123 নাম : বিষ্ণু মাহাত্ত পিতাৰ নাম: জানকি ঘৰ নং : 103 বয়স : 48 লিঙ্গ : পুৰুষ	CZH8934961 ফটো উপলব্ধ
124 নাম : মানিক মাহাত্ত পিতাৰ নাম: জানকি ঘৰ নং : 103 বয়স : 44 লিঙ্গ : পুৰুষ	CZH8934983 ফটো উপলব্ধ	125 নাম : কমলা মাহাত্ত স্বামীৰ নাম: মানিক ঘৰ নং : 103 বয়স : 42 লিঙ্গ : মহিলা	CZH8934994 ফটো উপলব্ধ	126 নাম : মণ্টু মাহাত্ত পিতাৰ নাম: বিষ্ণু মাহাত্ত ঘৰ নং : 103 বয়স : 28 লিঙ্গ : পুৰুষ	CZH0315168 ফটো উপলব্ধ
127 নাম : কমল মাহাত্ত পিতাৰ নাম: মানিক মাহাত্ত ঘৰ নং : 103 বয়স : 26 লিঙ্গ : পুৰুষ	CZH0166215 ফটো উপলব্ধ	128 নাম : মৈনা মাহাত্ত পিতাৰ নাম: মানিক মাহাত্ত ঘৰ নং : 103 বয়স : 26 লিঙ্গ : মহিলা	CZH1502160 ফটো উপলব্ধ	129 নাম : মাইনা মাহাত্ত মাতৃৰ নাম: কমলা মাহাত্ত ঘৰ নং : 103 বয়স : 26 লিঙ্গ : মহিলা	CZH1533538 ফটো উপলব্ধ
130 নাম : শ্যামলাল মাহাত্ত পিতাৰ নাম: তিপুবা ঘৰ নং : 108 বয়স : 44 লিঙ্গ : পুৰুষ	CZH8935022 ফটো উপলব্ধ	131 নাম : বগ্গী মাহাত্ত পিতাৰ নাম: বামলাল ঘৰ নং : 108 বয়স : 41 লিঙ্গ : মহিলা	CZH8935033 ফটো উপলব্ধ	132 নাম : সাবিত্ৰী মাহাত্ত স্বামীৰ নাম: শ্যামলাল মাহাত্ত ঘৰ নং : 108 বয়স : 38 লিঙ্গ : মহিলা	CZH0005926 ফটো উপলব্ধ
133 নাম : জয়ন্তি মাহাত্ত মাতৃৰ নাম: চনাৰাম মাহাত্ত ঘৰ নং : 108 বয়স : 38 লিঙ্গ : মহিলা	CZH0005959 ফটো উপলব্ধ	134 নাম : সনাৰাম মাহাত্ত পিতাৰ নাম: তিপোৱী ঘৰ নং : 108 বয়স : 37 লিঙ্গ : পুৰুষ	CZH8935044 ফটো উপলব্ধ	135 নাম : মিনাখী শৰ্মা গৌহেন স্বামীৰ নাম: দিটুল গৌহেন ঘৰ নং : 104 বয়স : 27 লিঙ্গ : মহিলা	CZH1453265 ফটো উপলব্ধ
136 নাম : ববিতা মাহাত্ত পিতাৰ নাম: বামলাল মাহাত্ত ঘৰ নং : 104 বয়স : 20 লিঙ্গ : মহিলা	SEW0034058 ফটো উপলব্ধ	137 নাম : পুলীন গোৱালা অন্যান্য: চুনীল গোৱালা ঘৰ নং : 105 বয়স : 65 লিঙ্গ : পুৰুষ	CZH0411645 ফটো উপলব্ধ	138 নাম : ভৰত মাহাত্ত পিতাৰ নাম: হিৰা ঘৰ নং : 105 বয়স : 43 লিঙ্গ : পুৰুষ	CZH8935066 ফটো উপলব্ধ
139 নাম : মাধুৰী অন্যান্য: সুনীল গোৱালা ঘৰ নং : 105 বয়স : 26 লিঙ্গ : মহিলা	CZH0414763 ফটো উপলব্ধ	140 নাম : বগা মাহাত্ত পিতাৰ নাম: মাইলাল ঘৰ নং : 106 বয়স : 61 লিঙ্গ : পুৰুষ	CZH8935088 ফটো উপলব্ধ	141 নাম : লীলা মাহাত্ত স্বামীৰ নাম: বগা ঘৰ নং : 106 বয়স : 58 লিঙ্গ : মহিলা	CZH8935099 ফটো উপলব্ধ
142 নাম : ছেলেন মাহাত্ত পিতাৰ নাম: বগা ঘৰ নং : 106 বয়স : 37 লিঙ্গ : মহিলা	CZH8935113 ফটো উপলব্ধ	143 নাম : মইনা মাহাত্ত স্বামীৰ নাম: সেলেন মাহাত্ত ঘৰ নং : 106 বয়স : 37 লিঙ্গ : মহিলা	SEW0115063 ফটো উপলব্ধ	144 নাম : শতাদী ৰায় স্বামীৰ নাম: ধ্ৰুৱ জ্যোতি ভুওয়াল ঘৰ নং : 106 বয়স : 36 লিঙ্গ : মহিলা	CZH1772136 ফটো উপলব্ধ
145 নাম : অঞ্জলী গগৈ স্বামীৰ নাম: গোলাপ ঘৰ নং : 109 বয়স : 49 লিঙ্গ : মহিলা	CZH8935146 ফটো উপলব্ধ	146 নাম : ববিতা চেতিয়া শইকিয়া পিতাৰ নাম: অক্ষয় শইকিয়া ঘৰ নং : 107 বয়স : 42 লিঙ্গ : মহিলা	CZH8935759 ফটো উপলব্ধ	147 নাম : অমিত মাহাত্ত পিতাৰ নাম: মানৰাম মাহাত্ত ঘৰ নং : 109 বয়স : 35 লিঙ্গ : পুৰুষ	CZH0007138 ফটো উপলব্ধ
148 নাম : বুবিনা মাহাত্ত স্বামীৰ নাম: প্ৰকাশ মাহাত্ত ঘৰ নং : 107 বয়স : 31 লিঙ্গ : মহিলা	CZH1120393 ফটো উপলব্ধ	149 নাম : মণিকা মাহাত্ত স্বামীৰ নাম: অমিত মাহাত্ত ঘৰ নং : 107 বয়স : 28 লিঙ্গ : মহিলা	CZH0348128 ফটো উপলব্ধ	150 নাম : কুশধাৰ গগৈ পিতাৰ নাম: গোলাপ গগৈ ঘৰ নং : 109ক বয়স : 33 লিঙ্গ : পুৰুষ	CZH0007237 ফটো উপলব্ধ

বিধানসভা সমষ্টিৰ নম্বৰ আৰু নাম : 86-তিনিচুকীয়া
অংশৰ নম্বৰ আৰু নাম : 1-লোহাৰী কছাৰী আৰু লোহাৰী নেপালী গাওঁ অংশ

151 নাম : মুনালিনী শইকীয়া পিতাৰ নাম: বাৰ্জেন শইকীয়া ঘৰ নং : 107খ বয়স : 44 লিঙ্গ : মহিলা	CZH0346205 ফটো উপলব্ধ	152 নাম : বাৰ্জেন শইকীয়া পিতাৰ নাম: গনেশ ঘৰ নং : 109খ বয়স : 74 লিঙ্গ : পুৰুষ	CZH8935179 ফটো উপলব্ধ	153 নাম : লাবন্য শইকীয়া স্বামীৰ নাম: কাৰ্জেন ঘৰ নং : 109খ বয়স : 69 লিঙ্গ : মহিলা	CZH8935180 ফটো উপলব্ধ
154 নাম : গোলাপ গগৈ পিতাৰ নাম: যুগাকান্ত ঘৰ নং : 109ক বয়স : 54 লিঙ্গ : পুৰুষ	CZH8935168 ফটো উপলব্ধ	155 নাম : অক্ষয় শইকীয়া পিতাৰ নাম: কাৰ্জেন ঘৰ নং : 109খ বয়স : 44 লিঙ্গ : পুৰুষ	CZH8935204 ফটো উপলব্ধ	156 নাম : দয়াল কলিতা পিতাৰ নাম: নৰেশ্বৰ ঘৰ নং : 109গ বয়স : 44 লিঙ্গ : পুৰুষ	CZH8935248 ফটো উপলব্ধ
157 নাম : হীৰনমায় কলিতা অন্যান্য: নৰেশ্বৰ চন্দ্ৰ কলিতা ঘৰ নং : 109গ বয়স : 40 লিঙ্গ : মহিলা	CZH8935259 ফটো উপলব্ধ	158 নাম : বিনয় কুমাৰ কলিতা পিতাৰ নাম: নৰেশ্বৰ ঘৰ নং : 109গ বয়স : 38 লিঙ্গ : পুৰুষ	CZH8935260 ফটো উপলব্ধ	159 নাম : অকনি বৰদলৈ স্বামীৰ নাম: চুৰেন ঘৰ নং : 109 বয়স : 62 লিঙ্গ : মহিলা	CZH8935282 ফটো উপলব্ধ
160 নাম : জিতো বৰদলৈ পিতাৰ নাম: চুৰেন ঘৰ নং : 109 বয়স : 44 লিঙ্গ : পুৰুষ	CZH8935293 ফটো উপলব্ধ	161 নাম : দীপশিখা বৰদলৈ স্বামীৰ নাম: জিতো বৰদলৈ ঘৰ নং : 109 বয়স : 35 লিঙ্গ : মহিলা	CZH1705539 ফটো উপলব্ধ	162 নাম : নৰেশ্বৰ বৰুৱা পিতাৰ নাম: চুপিতৰ ঘৰ নং : 110 বয়স : 67 লিঙ্গ : পুৰুষ	CZH8935328 ফটো উপলব্ধ
163 নাম : চেনিমলা বৰুৱা স্বামীৰ নাম: নৰেশ্বৰ ঘৰ নং : 110 বয়স : 62 লিঙ্গ : মহিলা	CZH8935339 ফটো উপলব্ধ	164 নাম : মিন্টু বৰুৱা পিতাৰ নাম: নৰেশ্বৰ ঘৰ নং : 110 বয়স : 40 লিঙ্গ : পুৰুষ	CZH8935340 ফটো উপলব্ধ	165 নাম : জিন্টু বৰুৱা পিতাৰ নাম: নৰেশ্বৰ বৰুৱা ঘৰ নং : 110 বয়স : 37 লিঙ্গ : পুৰুষ	CZH1706054 ফটো উপলব্ধ
166 নাম : অম্বিকা বৰুৱা স্বামীৰ নাম: মিন্টু বৰুৱা ঘৰ নং : 110 বয়স : 34 লিঙ্গ : মহিলা	CZH1705540 ফটো উপলব্ধ	167 নাম : ৰুপজ্যোতি গগৈ বৰুৱা স্বামীৰ নাম: জিন্টু বৰুৱা ঘৰ নং : 110 বয়স : 31 লিঙ্গ : মহিলা	CZH1705551 ফটো উপলব্ধ	168 নাম : নৱজ্যোতি বৰুৱা পিতাৰ নাম: পদ্মেশ্বৰ বৰুৱা ঘৰ নং : 110ক বয়স : 34 লিঙ্গ : পুৰুষ	CZH8945753 ফটো উপলব্ধ
169 নাম : বুদ্ধিনাথ বৰঠাকুৰ পিতাৰ নাম: বিশ্বশ্বৰ বৰঠাকুৰ ঘৰ নং : 112 বয়স : 74 লিঙ্গ : পুৰুষ	CZH8935373 ফটো উপলব্ধ	170 নাম : ৰাজিৱ বৰঠাকুৰ পিতাৰ নাম: বুদ্ধিনাথ বৰঠাকুৰ ঘৰ নং : 112 বয়স : 69 লিঙ্গ : পুৰুষ	CZH8935408 ফটো উপলব্ধ	171 নাম : তৰলতা বৰঠাকুৰ স্বামীৰ নাম: বুদ্ধিন ঘৰ নং : 112 বয়স : 67 লিঙ্গ : মহিলা	CZH8935384 ফটো উপলব্ধ
172 নাম : সঞ্জিৱ বৰঠাকুৰ পিতাৰ নাম: বুদ্ধিন ঘৰ নং : 112 বয়স : 42 লিঙ্গ : পুৰুষ	CZH8935395 ফটো উপলব্ধ	173 নাম : মোনী তেলেগু পিতাৰ নাম: জয়নাৰায়ন তেলেগু ঘৰ নং : 112 বয়স : 40 লিঙ্গ : মহিলা	CZH0369819 ফটো উপলব্ধ	174 নাম : সুৰজ তেলেগু ছেত্ৰী পিতাৰ নাম: জয়নাৰায়ন তেলেগু ঘৰ নং : 112 বয়স : 37 লিঙ্গ : পুৰুষ	CZH0369801 ফটো উপলব্ধ
175 নাম : পুৰবী ফুকন বৰঠাকুৰ স্বামীৰ নাম: সঞ্জিৱ বৰঠাকুৰ ঘৰ নং : 112 বয়স : 36 লিঙ্গ : মহিলা	CZH0162321 ফটো উপলব্ধ	176 নাম : গনেশ তেলেগু পিতাৰ নাম: জয়নাৰায়ন তেলেগু ঘৰ নং : 112 বয়স : 33 লিঙ্গ : পুৰুষ	CZH0369835 ফটো উপলব্ধ	177 নাম : নয়ন জ্যোতি গগৈ পিতাৰ নাম: কুমুদ ঘৰ নং : 113 বয়স : 52 লিঙ্গ : পুৰুষ	CZH8935420 ফটো উপলব্ধ
178 নাম : ৰাজেশ গগৈ পিতাৰ নাম: কুমুদ ঘৰ নং : 113 বয়স : 47 লিঙ্গ : পুৰুষ	CZH8935431 ফটো উপলব্ধ	179 নাম : ৰানিমাই গগৈ স্বামীৰ নাম: কুমুদ ঘৰ নং : 113 বয়স : 46 লিঙ্গ : মহিলা	CZH8935419 ফটো উপলব্ধ	180 নাম : ৰিংকু মনি গগৈ স্বামীৰ নাম: নয়নজ্যোতি গগৈ ঘৰ নং : 113 বয়স : 43 লিঙ্গ : মহিলা	CZH1705573 ফটো উপলব্ধ

181 নাম : কমল গগৈ পিতাৰ নাম: কুমুদ ঘৰ নং : ১১৩ বয়স : 41 লিঙ্গ : পুৰুষ	CZH8935442 ফটো উপলব্ধ	182 নাম : মনিষা গগৈ স্বামীৰ নাম: কমল ঘৰ নং : ১১৩ বয়স : 41 লিঙ্গ : মহিলা	CZH8935453 ফটো উপলব্ধ	183 নাম : পম্পী গগৈ স্বামীৰ নাম: ৰাজেশ গগৈ ঘৰ নং : ১১৩ বয়স : 36 লিঙ্গ : মহিলা	CZH1705562 ফটো উপলব্ধ
184 নাম : পঙ্কজ ফুকন পিতাৰ নাম: উমাকান্ত ফুকন ঘৰ নং : ১১৩ক বয়স : 40 লিঙ্গ : পুৰুষ	CZH8945742 ফটো উপলব্ধ	185 নাম : লীনা ফুকন স্বামীৰ নাম: পঙ্কজ ফুকন ঘৰ নং : ১১৩ক বয়স : 36 লিঙ্গ : মহিলা	CZH8945731 ফটো উপলব্ধ	186 নাম : পদমী গগৈ স্বামীৰ নাম: গনেশ গগৈ ঘৰ নং : ১১৪ বয়স : 79 লিঙ্গ : মহিলা	CZH8935464 ফটো উপলব্ধ
E 187 নাম : সঞ্জীৱ গগৈ পিতাৰ নাম: গনেশ চন্দ্ৰ গগৈ ঘৰ নং : ১১৪ বয়স : 44 লিঙ্গ : পুৰুষ	CZH8935475 ফটো উপলব্ধ	188 নাম : ৰঞ্জিত গগৈ পিতাৰ নাম: গনেশ ঘৰ নং : ১১৪ বয়স : 42 লিঙ্গ : পুৰুষ	CZH8935497 ফটো উপলব্ধ	E 189 নাম : মায়া হাজৰিকা গগৈ স্বামীৰ নাম: ৰঞ্জিত গগৈ ঘৰ নং : ১১৪ বয়স : 42 লিঙ্গ : মহিলা	CZH1705584 ফটো উপলব্ধ
190 নাম : সুৰভী গগৈ স্বামীৰ নাম: সঞ্জীৱ গগৈ ঘৰ নং : ১১৪ বয়স : 41 লিঙ্গ : মহিলা	CZH8935486 ফটো উপলব্ধ	191 নাম : নিকিতা গগৈ পিতাৰ নাম: সঞ্জীৱ গগৈ ঘৰ নং : 114 বয়স : 24 লিঙ্গ : মহিলা	CZH0533281 ফটো উপলব্ধ	192 নাম : প্ৰানেশ্বৰী তালুকদাৰ স্বামীৰ নাম: যোগেশ্বৰ ঘৰ নং : ১১৫ বয়স : 74 লিঙ্গ : মহিলা	CZH8935511 ফটো উপলব্ধ
193 নাম : মনু তালুকদাৰ পিতাৰ নাম: যোগেশ্বৰ ঘৰ নং : ১১৫ বয়স : 46 লিঙ্গ : পুৰুষ	CZH8935533 ফটো উপলব্ধ	194 নাম : ৰতন তালুকদাৰ পিতাৰ নাম: যোগেশ্বৰ ঘৰ নং : ১১৫ বয়স : 44 লিঙ্গ : পুৰুষ	CZH8935544 ফটো উপলব্ধ	195 নাম : লীনা তালুকদাৰ স্বামীৰ নাম: মনু ঘৰ নং : ১১৫ বয়স : 40 লিঙ্গ : মহিলা	CZH8935566 ফটো উপলব্ধ
196 নাম : দ্বীপজ্যোতি তালুকদাৰ পিতাৰ নাম: মনু তালুকদাৰ ঘৰ নং : 115 বয়স : 21 লিঙ্গ : পুৰুষ	SEW0034173 ফটো উপলব্ধ	E 197 নাম : উমাকান্ত ফুকন পিতাৰ নাম: ৰমেশ্বৰ ঘৰ নং : ১১৫ বয়স : 65 লিঙ্গ : পুৰুষ	CZH8945253 ফটো উপলব্ধ	198 নাম : শশীলা ফুকন স্বামীৰ নাম: উমাকান্ত ঘৰ নং : ১১৫খ বয়স : 60 লিঙ্গ : মহিলা	CZH8945231 ফটো উপলব্ধ
199 নাম : যতীন গগৈ পিতাৰ নাম: মনেশ্বৰ ঘৰ নং : ১১৫ক বয়স : 58 লিঙ্গ : পুৰুষ	CZH8945264 ফটো উপলব্ধ	200 নাম : ৰেখা গগৈ স্বামীৰ নাম: যতীন ঘৰ নং : ১১৫ক বয়স : 51 লিঙ্গ : মহিলা	CZH8945297 ফটো উপলব্ধ	201 নাম : পূৰ্বী চেতিয়া স্বামীৰ নাম: হেমন্ত চেতিয়া ঘৰ নং : ১১৫গ বয়স : 33 লিঙ্গ : মহিলা	CZH0315838 ফটো উপলব্ধ
202 নাম : হেমন্ত চেতিয়া পিতাৰ নাম: দিপক চেতিয়া ঘৰ নং : ১১৫গ বয়স : 32 লিঙ্গ : পুৰুষ	CZH0315846 ফটো উপলব্ধ	203 নাম : সৌৰভ গগৈ পিতাৰ নাম: যতীন গগৈ ঘৰ নং : ১১৫ক বয়স : 30 লিঙ্গ : পুৰুষ	CZH1706065 ফটো উপলব্ধ	204 নাম : দিপেন বৰুৱা পিতাৰ নাম: স্বৰ্ণলতা বৰুৱা ঘৰ নং : 116 বয়স : 59 লিঙ্গ : পুৰুষ	CZH3136503 ফটো উপলব্ধ
205 নাম : স্বৰ্ণলতা বৰুৱা স্বামীৰ নাম: দিপেন ঘৰ নং : ১১৬ বয়স : 54 লিঙ্গ : মহিলা	CZH3136514 ফটো উপলব্ধ	206 নাম : মানসজ্যোতি বৰুৱা পিতাৰ নাম: দিপেন ঘৰ নং : 116 বয়স : 39 লিঙ্গ : পুৰুষ	CZH3136525 ফটো উপলব্ধ	207 নাম : বিনিতা বৰুৱা পিতাৰ নাম: দিপেন বৰুৱা ঘৰ নং : 116 বয়স : 29 লিঙ্গ : মহিলা	CZH3146392 ফটো উপলব্ধ
208 নাম : তৰুনী গগৈ স্বামীৰ নাম: টংকেশ্বৰ ঘৰ নং : ১১৭ বয়স : 74 লিঙ্গ : মহিলা	CZH8935577 ফটো উপলব্ধ	209 নাম : গৌতম গগৈ পিতাৰ নাম: ২ চন্দ্ৰ গগৈ ঘৰ নং : 117 বয়স : 53 লিঙ্গ : পুৰুষ	CZH0348151 ফটো উপলব্ধ	210 নাম : শ্যামলী গগৈ স্বামীৰ নাম: গৌতম গগৈ ঘৰ নং : 117 বয়স : 46 লিঙ্গ : মহিলা	CZH0348045 ফটো উপলব্ধ

বিধানসভা সমষ্টিৰ নম্বৰ আৰু নাম : 86-তিনিচুকীয়া
অংশৰ নম্বৰ আৰু নাম : 1-লোহাৰী কছাৰী আৰু লোহাৰী নেপালী গাওঁ অংশ

211 নাম : গিৰিন্দ্র গগৈ পিতাৰ নাম: টংকেশ্বৰ ঘৰ নং : ১১৭ বয়স : 46 লিঙ্গ : পুৰুষ	CZH8935602 ফটো উপলব্ধ	212 নাম : ববিতা গগৈ স্বামীৰ নাম: মোদিনী ঘৰ নং : ১১৭ বয়স : 44 লিঙ্গ : মহিলা	CZH8935599 ফটো উপলব্ধ	213 নাম : চন্দ্রমা গগৈ স্বামীৰ নাম: গিৰিন্দ্র গগৈ ঘৰ নং : ১১৭ বয়স : 43 লিঙ্গ : মহিলা	CZH0014845 ফটো উপলব্ধ
214 নাম : অক্ষয় গগৈ পিতাৰ নাম: গৌতম গগৈ ঘৰ নং : 117 বয়স : 25 লিঙ্গ : পুৰুষ	CZH0347708 ফটো উপলব্ধ	215 নাম : জ্যোতিময়ী গগৈ পিতাৰ নাম: মোদিনী গগৈ ঘৰ নং : 117 বয়স : 23 লিঙ্গ : মহিলা	CZH1772094 ফটো উপলব্ধ	216 নাম : চয়নিকা গগৈ পিতাৰ নাম: গৌতম গগৈ ঘৰ নং : ১১৭ বয়স : 20 লিঙ্গ : মহিলা	SEW0031831 ফটো উপলব্ধ
217 নাম : কৃষ্ণকান্ত সাউদ পিতাৰ নাম: হিন্দ্রৰাম ঘৰ নং : ১১৮ বয়স : 91 লিঙ্গ : পুৰুষ	CZH8935613 ফটো উপলব্ধ	218 নাম : অৰূপ সাউদ পিতাৰ নাম: কৃষ্ণকান্ত ঘৰ নং : ১১৮ বয়স : 45 লিঙ্গ : পুৰুষ	CZH8935635 ফটো উপলব্ধ	219 নাম : লক্ষীকান্ত সাউদ পিতাৰ নাম: কৃষ্ণকান্ত ঘৰ নং : ১১৮ বয়স : 43 লিঙ্গ : পুৰুষ	CZH8935657 ফটো উপলব্ধ
220 নাম : পল্লবী সাউদ স্বামীৰ নাম: অৰূপ ঘৰ নং : ১১৮ বয়স : 41 লিঙ্গ : মহিলা	CZH8935646 ফটো উপলব্ধ	221 নাম : অপৰাজীতা সাউদ স্বামীৰ নাম: লক্ষীকান্ত ঘৰ নং : ১১৮ বয়স : 39 লিঙ্গ : মহিলা	CZH8935668 ফটো উপলব্ধ	222 নাম : নিশিতা সাউদ পিতাৰ নাম: অৰূপ সাউদ ঘৰ নং : 118 বয়স : 24 লিঙ্গ : মহিলা	CZH1153337 ফটো উপলব্ধ
223 নাম : ডিম্পী সাউদ পিতাৰ নাম: অৰূপ সাউদ ঘৰ নং : 118 বয়স : 21 লিঙ্গ : মহিলা	SEW0034280 ফটো উপলব্ধ	224 নাম : প্ৰেৰণা সাউদ পিতাৰ নাম: লক্ষী কান্ত সাউদ ঘৰ নং : 118 বয়স : 20 লিঙ্গ : মহিলা	SEW0034314 ফটো উপলব্ধ	225 নাম : ননী শৰ্মা স্বামীৰ নাম: বিপুল ঘৰ নং : ১১৯ বয়স : 54 লিঙ্গ : মহিলা	CZH8935679 ফটো উপলব্ধ
226 নাম : বিংকীমণী শৰ্মা মাতৃৰ নাম: ননী শৰ্মা ঘৰ নং : ১১৯ বয়স : 33 লিঙ্গ : মহিলা	CZH0315895 ফটো উপলব্ধ	227 নাম : বিতপন শৰ্মা পিতাৰ নাম: বিপুলচন্দ্ৰ শৰ্মা ঘৰ নং : ১১৯ বয়স : 32 লিঙ্গ : পুৰুষ	CZH8935680 ফটো উপলব্ধ	228 নাম : দীপ্তি মণি শৰ্মা পিতাৰ নাম: বিপুল শৰ্মা ঘৰ নং : 119 বয়স : 23 লিঙ্গ : মহিলা	CZH0533109 ফটো উপলব্ধ
229 নাম : ৰূপালী বড়া স্বামীৰ নাম: ভূপেন বড়া ঘৰ নং : 120 বয়স : 60 লিঙ্গ : মহিলা	CZH1772052 ফটো উপলব্ধ	230 নাম : ৰাজীৱ বড়া পিতাৰ নাম: ভূপেন বড়া ঘৰ নং : ১২০ বয়স : 45 লিঙ্গ : পুৰুষ	CZH8935704 ফটো উপলব্ধ	231 নাম : জোনমনি ৰাজকোঁৱৰ বড়া স্বামীৰ নাম: ৰাজীৱ বড়া ঘৰ নং : ১২০ বয়স : 40 লিঙ্গ : মহিলা	CZH1705595 ফটো উপলব্ধ
232 নাম : ৰিতুল বড়া পিতাৰ নাম: ভূপেন বড়া ঘৰ নং : ১২০ বয়স : 34 লিঙ্গ : পুৰুষ	CZH0315978 ফটো উপলব্ধ	233 নাম : দিম্পী গৌহাঁই বড়া স্বামীৰ নাম: ৰিতুল বড়া ঘৰ নং : ১২০ বয়স : 30 লিঙ্গ : মহিলা	CZH0315986 ফটো উপলব্ধ	234 নাম : গোলাপী চেতীয়া স্বামীৰ নাম: দন্দেশ্বৰ ঘৰ নং : ১২১ বয়স : 79 লিঙ্গ : মহিলা	CZH8935726 ফটো উপলব্ধ
235 নাম : ৰেণু বৰঠাকুৰ পিতাৰ নাম: লোকনাথ ঘৰ নং : ১২১ বয়স : 49 লিঙ্গ : মহিলা	CZH8935771 ফটো উপলব্ধ	236 নাম : দুলা বৰঠাকুৰ পিতাৰ নাম: লোকনাথ ঘৰ নং : ১২১ বয়স : 44 লিঙ্গ : পুৰুষ	CZH8935782 ফটো উপলব্ধ	E 237 নাম : দীপ বৰঠাকুৰ পিতাৰ নাম: লোকনাথ ঘৰ নং : ১২১ বয়স : 44 লিঙ্গ : পুৰুষ	CZH8935793 ফটো উপলব্ধ
238 নাম : পিকুমণী চেতীয়া স্বামীৰ নাম: দেবকান্ত ঘৰ নং : ১২১ বয়স : 42 লিঙ্গ : মহিলা	CZH8935748 ফটো উপলব্ধ	239 নাম : মঞ্জলা বৰঠাকুৰ স্বামীৰ নাম: দুলা ঘৰ নং : ১২১ বয়স : 39 লিঙ্গ : মহিলা	CZH8935806 ফটো উপলব্ধ	240 নাম : সুৰজিৎ চেতীয়া মাতৃৰ নাম: পিকুমণী চেতীয়া ঘৰ নং : 121 বয়স : 26 লিঙ্গ : পুৰুষ	CZH0347260 ফটো উপলব্ধ

বিধানসভা সমষ্টিৰ নম্বৰ আৰু নাম : 86-তিনিচুকীয়া
অংশৰ নম্বৰ আৰু নাম : 1-লোহাৰী কছাৰী আৰু লোহাৰী নেপালী গাওঁ অংশ

241 নাম : ডিজিট চেতিয়া পিতাৰ নাম: দেৱা চেতিয়া ঘৰ নং : 121 বয়স : 25 লিঙ্গ : পুৰুষ	CZH0464065 ফটো উপলব্ধ	242 নাম : দেবব্ৰত বৰঠাকুৰ পিতাৰ নাম: দুলা বোঠাকুৰ ঘৰ নং : 121 বয়স : 24 লিঙ্গ : পুৰুষ	CZH0526723 ফটো উপলব্ধ	243 নাম : ৰেন চৌধুৰী চেতিয়া স্বামীৰ নাম: সুৰজিত চেতিয়া ঘৰ নং : 121 বয়স : 23 লিঙ্গ : মহিলা	SEW0031724 ফটো উপলব্ধ
244 নাম : লিপিমণী চেতিয়া মাতৃৰ নাম: পিকুমান চেতিয়া ঘৰ নং : 121 বয়স : 22 লিঙ্গ : মহিলা	SEW0031765 ফটো উপলব্ধ	245 নাম : শশাংক বৰঠাকুৰ পিতাৰ নাম: দুলা বৰঠাকুৰ ঘৰ নং : 121 বয়স : 22 লিঙ্গ : পুৰুষ	SEW0098525 ফটো উপলব্ধ	246 নাম : জৰি বড়াদলৈ স্বামীৰ নাম: পবিত্ৰ দলৈ ঘৰ নং : 121 বয়স : 25 লিঙ্গ : মহিলা	SEW0032656 ফটো উপলব্ধ
247 নাম : কৃষ্ণা মনি দলৈ পিতাৰ নাম: বিমল দলৈ ঘৰ নং : 121 বয়স : 22 লিঙ্গ : মহিলা	SEW0032649 ফটো উপলব্ধ	248 নাম : চিমু শৰ্মা বৰঠাকুৰ স্বামীৰ নাম: ফুলাশ্বৰী দেৱী শৰ্মা ঘৰ নং : 121 বয়স : 42 লিঙ্গ : মহিলা	CZH0161794 ফটো উপলব্ধ	249 নাম : সুস্মিতা সিনহা স্বামীৰ নাম: সুজয় সিনহা ঘৰ নং : 122 বয়স : 26 লিঙ্গ : মহিলা	CZH0578740 ফটো উপলব্ধ
# 250 নাম : ববিতা শ্ৰীবাস্তব স্বামীৰ নাম: অজিত শ্ৰীবাস্তব ঘৰ নং : 122ক বয়স : 38 লিঙ্গ : মহিলা	CZH0495671 ফটো উপলব্ধ	251 নাম : বীনা গোহাঁই স্বামীৰ নাম: কুমুদ ঘৰ নং : 122ক বয়স : 63 লিঙ্গ : মহিলা	CZH8935828 ফটো উপলব্ধ	252 নাম : সুনীতা গোহাঁই পিতাৰ নাম: নন্দেশ্বৰ গোহাঁই ঘৰ নং : 122ক বয়স : 57 লিঙ্গ : মহিলা	CZH8935840 ফটো উপলব্ধ
253 নাম : ৰেন দিহিঙীয়া স্বামীৰ নাম: পুনৰাম ঘৰ নং : 123 বয়স : 61 লিঙ্গ : মহিলা	CZH8935851 ফটো উপলব্ধ	254 নাম : ধ্ৰুৱজ্যোতি দিহিঙীয়া পিতাৰ নাম: পুনৰাম ঘৰ নং : 123 বয়স : 44 লিঙ্গ : পুৰুষ	CZH8935862 ফটো উপলব্ধ	255 নাম : প্ৰনবজ্যোতি দিহিঙীয়া পিতাৰ নাম: পুনৰাম ঘৰ নং : 123 বয়স : 41 লিঙ্গ : পুৰুষ	CZH8935873 ফটো উপলব্ধ
256 নাম : বিনিমনি মেচ দিহিঙীয়া স্বামীৰ নাম: ধ্ৰুৱ জ্যোতি দিহিঙীয়া ঘৰ নং : 123 বয়স : 37 লিঙ্গ : মহিলা	CZH0161703 ফটো উপলব্ধ	257 নাম : যীশু কমল বৰা পিতাৰ নাম: লেট ডিম্বেশ্বৰ বৰা ঘৰ নং : 123খ বয়স : 46 লিঙ্গ : পুৰুষ	CZH0337014 ফটো উপলব্ধ	258 নাম : জানমণী বড়া স্বামীৰ নাম: যীশু কমল বড়া ঘৰ নং : 123খ বয়স : 44 লিঙ্গ : মহিলা	CZH0336990 ফটো উপলব্ধ
259 নাম : জগত চন্দ্ৰ দাস পিতাৰ নাম: ৰামপতি ঘৰ নং : 123ক বয়স : 79 লিঙ্গ : পুৰুষ	CZH8935884 ফটো উপলব্ধ	260 নাম : পদমী দাস স্বামীৰ নাম: জগত ঘৰ নং : 123ক বয়স : 64 লিঙ্গ : মহিলা	CZH8935895 ফটো উপলব্ধ	S 261 নাম : অপৰ্বৰ লীলা দাস পিতাৰ নাম: জগত চন্দ্ৰ দাস ঘৰ নং : 123ক বয়স : 42 লিঙ্গ : পুৰুষ	CZH8945582 ফটো উপলব্ধ
262 নাম : ভাস্কৰ্য্য দাস পিতাৰ নাম: জগত চন্দ্ৰ দাস ঘৰ নং : 123ক বয়স : 33 লিঙ্গ : পুৰুষ	CZH8945366 ফটো উপলব্ধ	263 নাম : অজয় গোহাঁই পিতাৰ নাম: কুলধৰ গোহাঁই ঘৰ নং : 124 বয়স : 36 লিঙ্গ : পুৰুষ	CZH8944932 ফটো উপলব্ধ	264 নাম : চিত্তজিত গোহাঁই পিতাৰ নাম: কুলধৰ গোহাঁই ঘৰ নং : 128 বয়স : 30 লিঙ্গ : পুৰুষ	CZH8945491 ফটো উপলব্ধ
265 নাম : মন্থয় গগৈ পিতাৰ নাম: খিজুপ গগৈ ঘৰ নং : 124ক বয়স : 23 লিঙ্গ : পুৰুষ	CZH1173343 ফটো উপলব্ধ	266 নাম : কুলধৰ গোহাঁই পিতাৰ নাম: মহেশ্বৰ ঘৰ নং : 128খ বয়স : 56 লিঙ্গ : পুৰুষ	CZH8935920 ফটো উপলব্ধ	267 নাম : গনীতা গোহাঁই স্বামীৰ নাম: কুলধৰ ঘৰ নং : 128খ বয়স : 51 লিঙ্গ : মহিলা	CZH8935931 ফটো উপলব্ধ
268 নাম : খিজুপ গগৈ পিতাৰ নাম: ডম্বেশ্বৰ ঘৰ নং : 128ক বয়স : 50 লিঙ্গ : পুৰুষ	CZH8935908 ফটো উপলব্ধ	269 নাম : ৰুমী গগৈ স্বামীৰ নাম: খিজুপ ঘৰ নং : 128ক বয়স : 46 লিঙ্গ : মহিলা	CZH8935919 ফটো উপলব্ধ	270 নাম : যোগেশ্বৰ গগৈ মাতৃৰ নাম: ৰূপা গগৈ ঘৰ নং : 128 বয়স : 37 লিঙ্গ : পুৰুষ	CZH1706076 ফটো উপলব্ধ

বিধানসভা সমষ্টিৰ নম্বৰ আৰু নাম : 86-তিনিচুকীয়া
অংশৰ নম্বৰ আৰু নাম : 1-লোহাৰী কছাৰী আৰু লোহাৰী নেপালী গাওঁ অংশ

271 নাম : বিটপন গগৈ পিতাৰ নাম: হেমন্ত গগৈ ঘৰ নং : 125 বয়স : 28 লিঙ্গ : পুৰুষ	CZH0529826 ফটো উপলব্ধ	272 নাম : লাবন্য গগৈ স্বামীৰ নাম: জিবন ঘৰ নং : 126 বয়স : 57 লিঙ্গ : মহিলা	CZH8935942 ফটো উপলব্ধ	273 নাম : ৰাহুল গগৈ পিতাৰ নাম: জীবন ঘৰ নং : 126 বয়স : 44 লিঙ্গ : পুৰুষ	CZH8935953 ফটো উপলব্ধ
274 নাম : উত্তম গগৈ পিতাৰ নাম: জীবন ঘৰ নং : 126 বয়স : 41 লিঙ্গ : পুৰুষ	CZH8935964 ফটো উপলব্ধ	275 নাম : জোনালী গগৈ পিতাৰ নাম: জীবন ঘৰ নং : 126 বয়স : 38 লিঙ্গ : মহিলা	CZH8935975 ফটো উপলব্ধ	276 নাম : লক্ষ্মীমাই গগৈ স্বামীৰ নাম: উত্তম গগৈ ঘৰ নং : 126 বয়স : 29 লিঙ্গ : মহিলা	SEW0034215 ফটো উপলব্ধ
277 নাম : সিমাস্ত বৰগোহাঁই পিতাৰ নাম: বিশ্বনাথ ঘৰ নং : 129 বয়স : 40 লিঙ্গ : পুৰুষ	CZH8936003 ফটো উপলব্ধ	278 নাম : নিকুমনী বৰুৱা গোহাঁই স্বামীৰ নাম: চিংটুজীত গোহাঁই ঘৰ নং : 128 বয়স : 29 লিঙ্গ : মহিলা	CZH0336982 ফটো উপলব্ধ	279 নাম : পুট সোনোৱাল স্বামীৰ নাম: ৰজনী ঘৰ নং : 129 বয়স : 60 লিঙ্গ : মহিলা	CZH8936025 ফটো উপলব্ধ
280 নাম : হৰেন্দ্ৰ সোনোৱাল পিতাৰ নাম: ৰজনী ঘৰ নং : 129 বয়স : 38 লিঙ্গ : পুৰুষ	CZH8936047 ফটো উপলব্ধ	281 নাম : অনন্যদেবী স্বামীৰ নাম: ৰাধা ঘৰ নং : 130 বয়স : 67 লিঙ্গ : মহিলা	CZH8936069 ফটো উপলব্ধ	282 নাম : বুনী শৰ্মা পিতাৰ নাম: ৰাধা ঘৰ নং : 130 বয়স : 49 লিঙ্গ : মহিলা	CZH8936081 ফটো উপলব্ধ
283 নাম : ৰাতুল শৰ্মা পিতাৰ নাম: ৰাধা ঘৰ নং : 130 বয়স : 44 লিঙ্গ : পুৰুষ	CZH8936092 ফটো উপলব্ধ	284 নাম : বিষয় শৰ্মা পিতাৰ নাম: ধাৰা ঘৰ নং : 130 বয়স : 43 লিঙ্গ : পুৰুষ	CZH8936070 ফটো উপলব্ধ	285 নাম : জাহ্নবী বৰা স্বামীৰ নাম: দীপজ্যোতি বৰা ঘৰ নং : 131 বয়স : 32 লিঙ্গ : মহিলা	CZH1773696 ফটো উপলব্ধ
286 নাম : পলি শইকীয়া বৰা স্বামীৰ নাম: দীপ বৰা ঘৰ নং : 131 ক বয়স : 39 লিঙ্গ : মহিলা	CZH0380139 ফটো উপলব্ধ	287 নাম : প্ৰফুল্ল বৰা পিতাৰ নাম: কমলাকান্ত ঘৰ নং : 131 ক বয়স : 67 লিঙ্গ : পুৰুষ	CZH8936105 ফটো উপলব্ধ	288 নাম : পুন্য বৰা স্বামীৰ নাম: প্ৰফুল্ল ঘৰ নং : 131 ক বয়স : 57 লিঙ্গ : মহিলা	CZH8936116 ফটো উপলব্ধ
289 নাম : দীপ বৰা পিতাৰ নাম: প্ৰফুল্ল ঘৰ নং : 131 ক বয়স : 39 লিঙ্গ : পুৰুষ	CZH8936127 ফটো উপলব্ধ	290 নাম : দীপজ্যোতি বৰা পিতাৰ নাম: প্ৰফুল্ল ঘৰ নং : 131 ক বয়স : 35 লিঙ্গ : পুৰুষ	CZH8936138 ফটো উপলব্ধ	291 নাম : পূৰ্ণকান্ত বৰপাত্ৰগোহাঁই পিতাৰ নাম: লক্ষ্যোদৰ ঘৰ নং : 132 বয়স : 67 লিঙ্গ : পুৰুষ	CZH8936161 ফটো উপলব্ধ
292 নাম : ৰেন বৰপাত্ৰগোহাঁই স্বামীৰ নাম: পূৰ্ণকান্ত বৰপাত্ৰগোহাঁই ঘৰ নং : 132 বয়স : 57 লিঙ্গ : মহিলা	CZH8936172 ফটো উপলব্ধ	293 নাম : প্ৰদীপ বৰপাত্ৰগোহাঁই পিতাৰ নাম: পুনকানন্ত ঘৰ নং : 132 বয়স : 44 লিঙ্গ : পুৰুষ	CZH8936183 ফটো উপলব্ধ	294 নাম : নিভা বৰপাত্ৰ গোহাঁই পিতাৰ নাম: লেট পূৰ্ণকান্ত বৰপাত্ৰ গোহাঁই ঘৰ নং : 132 বয়স : 42 লিঙ্গ : মহিলা	CZH0337022 ফটো উপলব্ধ
295 নাম : বিভা বৰপাত্ৰগোহাঁই পিতাৰ নাম: পূৰ্ণকান্ত ঘৰ নং : 132 বয়স : 41 লিঙ্গ : মহিলা	CZH8936207 ফটো উপলব্ধ	296 নাম : মিনেশ্বৰী চাওঁতাল স্বামীৰ নাম: লক্ষীকান্ত ঘৰ নং : 133 বয়স : 54 লিঙ্গ : মহিলা	CZH8936229 ফটো উপলব্ধ	# 297 নাম : কাইলাশিনি ব্যক্তি পিতাৰ নাম: ৰবি ব্যক্তি ঘৰ নং : 134 বয়স : 51 লিঙ্গ : মহিলা	CZH8936230 ফটো উপলব্ধ
298 নাম : মোহন ব্যক্তি পিতাৰ নাম: নৰেন ব্যক্তি ঘৰ নং : 134 ক বয়স : 29 লিঙ্গ : পুৰুষ	CZH0348623 ফটো উপলব্ধ	299 নাম : কমলা ব্যক্তি স্বামীৰ নাম: মোহন ব্যক্তি ঘৰ নং : 134 ক বয়স : 27 লিঙ্গ : মহিলা	CZH0348631 ফটো উপলব্ধ	300 নাম : লক্ষীমণী বাগতি স্বামীৰ নাম: নৰেশ ঘৰ নং : 135 বয়স : 59 লিঙ্গ : মহিলা	CZH8936252 ফটো উপলব্ধ

301 নাম : চৈতি বাগতি স্বামীৰ নাম : নৰেন ঘৰ নং : 105 বয়স : 54 লিঙ্গ : মহিলা ফটো উপলব্ধ	CZH8936241	# 302 নাম : বাচমনী বাক্তি পিতাৰ নাম : নৰেশ বাক্তি ঘৰ নং : 105 বয়স : 27 লিঙ্গ : মহিলা ফটো উপলব্ধ	CZH0316729	# 303 নাম : ললিত বাক্তি পিতাৰ নাম : নৰেশ বাক্তি ঘৰ নং : 105 বয়স : 40 লিঙ্গ : পুৰুষ ফটো উপলব্ধ	CZH8936263
304 নাম : মহেশ বাক্তি পিতাৰ নাম : নৰেন বাক্তি ঘৰ নং : 135 বয়স : 35 লিঙ্গ : পুৰুষ ফটো উপলব্ধ	SEW0137091	305 নাম : যমুনা বাক্তি স্বামীৰ নাম : ললিত বাক্তি ঘৰ নং : 105 বয়স : 31 লিঙ্গ : মহিলা ফটো উপলব্ধ	CZH0316737	E 306 নাম : নৰেশ বাগতি পিতাৰ নাম : বৰি ঘৰ নং : 106 বয়স : 69 লিঙ্গ : পুৰুষ ফটো উপলব্ধ	CZH8936274
307 নাম : পুন বাগতি পিতাৰ নাম : বৰি ঘৰ নং : 109 বয়স : 60 লিঙ্গ : পুৰুষ ফটো উপলব্ধ	CZH8936285	# 308 নাম : বুক্ৰিনী বাগতি স্বামীৰ নাম : পুন ঘৰ নং : 109 বয়স : 50 লিঙ্গ : মহিলা ফটো উপলব্ধ	CZH8936296	309 নাম : বিক্রম বাক্তি মাতৃৰ নাম : নৰেশ বাক্তি ঘৰ নং : 137 বয়স : 28 লিঙ্গ : পুৰুষ ফটো উপলব্ধ	SEW0030247
310 নাম : লীলাৱতী পানিকা স্বামীৰ নাম : বিক্রম বাক্তি ঘৰ নং : 137 বয়স : 26 লিঙ্গ : মহিলা ফটো উপলব্ধ	SEW0030304	311 নাম : হেম বাগতি পিতাৰ নাম : বৰি ঘৰ নং : 108 বয়স : 60 লিঙ্গ : পুৰুষ ফটো উপলব্ধ	CZH8936309	# 312 নাম : প্ৰেমাশ্ৰী বাক্তি স্বামীৰ নাম : হেম বাক্তি ঘৰ নং : 108 বয়স : 50 লিঙ্গ : মহিলা ফটো উপলব্ধ	CZH8936310
313 নাম : কৃষ্ণ বাগতি পিতাৰ নাম : হেম বাগতি ঘৰ নং : 108 বয়স : 35 লিঙ্গ : পুৰুষ ফটো উপলব্ধ	CZH0027268	314 নাম : মামনী বাগতি স্বামীৰ নাম : কৰুনা বাগতি ঘৰ নং : 138 বয়স : 33 লিঙ্গ : মহিলা ফটো উপলব্ধ	CZH1772201	315 নাম : ভনী বাগতি স্বামীৰ নাম : কৃষ্ণা বাগতি ঘৰ নং : 108 বয়স : 32 লিঙ্গ : মহিলা ফটো উপলব্ধ	CZH0027367
316 নাম : নাৰায়ন বাক্তি পিতাৰ নাম : হেম বাগতি ঘৰ নং : 108 বয়স : 28 লিঙ্গ : পুৰুষ ফটো উপলব্ধ	CZH0191726	317 নাম : ৰবুল বাক্তি পিতাৰ নাম : হেম বাক্তি ঘৰ নং : 138 বয়স : 19 লিঙ্গ : পুৰুষ ফটো উপলব্ধ	SEW0108563	318 নাম : বিৰেন বাগতি পিতাৰ নাম : বৰি ঘৰ নং : 109 বয়স : 54 লিঙ্গ : পুৰুষ ফটো উপলব্ধ	CZH8936321
319 নাম : চৰ বাগতি স্বামীৰ নাম : বিৰেন ঘৰ নং : 109 বয়স : 48 লিঙ্গ : মহিলা ফটো উপলব্ধ	CZH8936343	320 নাম : ভাৱতী ভূমিজ বাক্তি স্বামীৰ নাম : দুলু বাক্তি ঘৰ নং : 139 বয়স : 28 লিঙ্গ : মহিলা ফটো উপলব্ধ	CZH1546266	321 নাম : চন্দন বাক্তি পিতাৰ নাম : বিৰেন বাক্তি ঘৰ নং : 139 বয়স : 27 লিঙ্গ : পুৰুষ ফটো উপলব্ধ	CZH1502665
322 নাম : দুলু বাক্তি পিতাৰ নাম : বিৰেন বাক্তি ঘৰ নং : 139 বয়স : 27 লিঙ্গ : পুৰুষ ফটো উপলব্ধ	SEW0111807	323 নাম : অজিত বাক্তি পিতাৰ নাম : বিৰেশ বাক্তি ঘৰ নং : 139 বয়স : 23 লিঙ্গ : পুৰুষ ফটো উপলব্ধ	SEW0033035	E 324 নাম : যশুদা বাগতি স্বামীৰ নাম : উপেন্দ্ৰ ঘৰ নং : 180 বয়স : 74 লিঙ্গ : মহিলা ফটো উপলব্ধ	CZH8936354
# 325 নাম : কুইলী বাক্তি স্বামীৰ নাম : মণিৰাম ঘৰ নং : 180 বয়স : 55 লিঙ্গ : মহিলা ফটো উপলব্ধ	CZH8936376	326 নাম : জোচি বাগতি পিতাৰ নাম : উপেন্দ্ৰ ঘৰ নং : 180 বয়স : 43 লিঙ্গ : মহিলা ফটো উপলব্ধ	CZH8936387	# 327 নাম : বেৱতী বাগতি পিতাৰ নাম : নৰেন বাগতি ঘৰ নং : 134 আ বয়স : 38 লিঙ্গ : মহিলা ফটো উপলব্ধ	CZH8936398
328 নাম : ভৰত বাক্তি পিতাৰ নাম : মণিৰাম বাক্তি ঘৰ নং : 140 বয়স : 35 লিঙ্গ : পুৰুষ ফটো উপলব্ধ	CZH0463729	329 নাম : কমলা বাক্তি স্বামীৰ নাম : ভৰত বাক্তি ঘৰ নং : 140 বয়স : 33 লিঙ্গ : মহিলা ফটো উপলব্ধ	SEW0038133	330 নাম : বিষ্ণু বাগতি পিতাৰ নাম : মণিৰাম বাগতি ঘৰ নং : 180 বয়স : 31 লিঙ্গ : পুৰুষ ফটো উপলব্ধ	CZH0029629

বিধানসভা সমষ্টিৰ নম্বৰ আৰু নাম : 86-তিনিচুকীয়া
অংশৰ নম্বৰ আৰু নাম : 1-লোহাৰী কছাৰী আৰু লোহাৰী নেপালী গাওঁ অংশ

331 নাম : ভাৰতী বজ্জী স্বামীৰ নাম: বিষ্ণু বজ্জী ঘৰ নং : 140 বয়স : 28 লিঙ্গ : মহিলা	CZH0347682 ফটো উপলব্ধ	332 নাম : ফুলমণি ভূমিজ স্বামীৰ নাম: গনেশ ঘৰ নং : 181 বয়স : 60 লিঙ্গ : মহিলা	CZH8936412 ফটো উপলব্ধ	333 নাম : শ্যাম ভূমিজ পিতাৰ নাম: গনেশ ভূমিজ ঘৰ নং : 181 বয়স : 38 লিঙ্গ : পুৰুষ	CZH0316927 ফটো উপলব্ধ
334 নাম : বীনা ভূমিজ পিতাৰ নাম: দনেশ ঘৰ নং : 181 বয়স : 37 লিঙ্গ : মহিলা	CZH8936423 ফটো উপলব্ধ	335 নাম : বামেছ ভূমিজ পিতাৰ নাম: গনেশ ভূমিজ ঘৰ নং : 181 বয়স : 32 লিঙ্গ : পুৰুষ	CZH0316935 ফটো উপলব্ধ	336 নাম : প্ৰেম মৈৰা পিতাৰ নাম: সুনীল মৈৰা ঘৰ নং : 141 বয়স : 31 লিঙ্গ : পুৰুষ	CZH0345900 ফটো উপলব্ধ
337 নাম : সুনিতা ভূমিজ স্বামীৰ নাম: শ্যাম ভূমিজ ঘৰ নং : 141 বয়স : 30 লিঙ্গ : মহিলা	CZH0448159 ফটো উপলব্ধ	338 নাম : বিতা ভূমিজ স্বামীৰ নাম: বামেশ ভূমিজ ঘৰ নং : 141 বয়স : 28 লিঙ্গ : মহিলা	SEW0033084 ফটো উপলব্ধ	339 নাম : গীতা দাস পিতাৰ নাম: সুভাশ ঘৰ নং : 182 বয়স : 41 লিঙ্গ : মহিলা	CZH8936434 ফটো উপলব্ধ
340 নাম : সীমা মৈৰা স্বামীৰ নাম: লখন মৈৰা ঘৰ নং : 142 বয়স : 30 লিঙ্গ : মহিলা	CZH0347211 ফটো উপলব্ধ	341 নাম : সাবিত্ৰী মাহাতু পিতাৰ নাম: নানকু ঘৰ নং : 183 বয়স : 74 লিঙ্গ : পুৰুষ	CZH8936490 ফটো উপলব্ধ	342 নাম : দিলিপ নেৱাৰ পিতাৰ নাম: দুৰ্গা নেৱাৰ ঘৰ নং : 183 বয়স : 60 লিঙ্গ : পুৰুষ	CZH8936445 ফটো উপলব্ধ
343 নাম : শংকৰ নেৱাৰ পিতাৰ নাম: দিলিপ নেৱাৰ ঘৰ নং : 183 বয়স : 42 লিঙ্গ : পুৰুষ	CZH8936467 ফটো উপলব্ধ	344 নাম : পদ্মা নেৱাৰ পিতাৰ নাম: দিলিপ নেৱাৰ ঘৰ নং : 183 বয়স : 42 লিঙ্গ : মহিলা	CZH8936478 ফটো উপলব্ধ	345 নাম : প্ৰদীপ নেৱাৰ পিতাৰ নাম: দিলিপ নেৱাৰ ঘৰ নং : 183 বয়স : 40 লিঙ্গ : পুৰুষ	CZH8936489 ফটো উপলব্ধ
346 নাম : চাবিত্ৰী নেৱাৰ স্বামীৰ নাম: প্ৰদীপ নেৱাৰ ঘৰ নং : 183 বয়স : 40 লিঙ্গ : মহিলা	CZH0030478 ফটো উপলব্ধ	347 নাম : গায়ত্ৰী নেৱাৰ স্বামীৰ নাম: শংকৰ নেৱাৰ ঘৰ নং : 183 বয়স : 40 লিঙ্গ : মহিলা	CZH0030486 ফটো উপলব্ধ	348 নাম : সুভাষ তামাং পিতাৰ নাম: বহৰসিং তামাং ঘৰ নং : 183 বয়স : 36 লিঙ্গ : পুৰুষ	CZH0030536 ফটো উপলব্ধ
349 নাম : মহেশ নেৱাৰ পিতাৰ নাম: প্ৰদীপ নেৱাৰ ঘৰ নং : 143 বয়স : 22 লিঙ্গ : পুৰুষ	SEW0034397 ফটো উপলব্ধ	350 নাম : বেংটো মাহাতু অন্যান্য: নানকু ঘৰ নং : 188 বয়স : 70 লিঙ্গ : পুৰুষ	CZH8936503 ফটো উপলব্ধ	351 নাম : সাৰিতা দাস স্বামীৰ নাম: ধিৰেন দাস ঘৰ নং : 144 বয়স : 53 লিঙ্গ : মহিলা	CZH0347906 ফটো উপলব্ধ
352 নাম : প্ৰফুল্ল মাহাতু পিতাৰ নাম: বেংটু ঘৰ নং : 188 বয়স : 43 লিঙ্গ : পুৰুষ	CZH8936558 ফটো উপলব্ধ	353 নাম : মনেশ্বৰী মাহাতু পিতাৰ নাম: বেংটো ঘৰ নং : 188 বয়স : 41 লিঙ্গ : মহিলা	CZH8936547 ফটো উপলব্ধ	354 নাম : গীতা মাহাতু স্বামীৰ নাম: ৰাজেন ঘৰ নং : 188 বয়স : 40 লিঙ্গ : মহিলা	CZH8936536 ফটো উপলব্ধ
355 নাম : চুমন মাহাতু পিতাৰ নাম: ৰাজেন মাহাতু ঘৰ নং : 188 বয়স : 29 লিঙ্গ : মহিলা	CZH0161554 ফটো উপলব্ধ	356 নাম : দীপ মাহাতু পিতাৰ নাম: ৰাজেন মাহাতু ঘৰ নং : 188 বয়স : 26 লিঙ্গ : পুৰুষ	CZH0161570 ফটো উপলব্ধ	357 নাম : দীপকল্প গগৈ পিতাৰ নাম: ৰঞ্জিত গগৈ ঘৰ নং : 144 বয়স : 20 লিঙ্গ : পুৰুষ	SEW0033407 ফটো উপলব্ধ
358 নাম : আনন্দ বাউৰী পিতাৰ নাম: দেবীৰাম বাউৰী ঘৰ নং : 144ক বয়স : 37 লিঙ্গ : পুৰুষ	CZH0347948 ফটো উপলব্ধ	359 নাম : বাবল মাহাতু পিতাৰ নাম: মঙ্গল ঘৰ নং : 188ক বয়স : 40 লিঙ্গ : পুৰুষ	CZH8936570 ফটো উপলব্ধ	360 নাম : বেন গৌহাই স্বামীৰ নাম: পুনেশ্বৰ ঘৰ নং : 18৫ বয়স : 64 লিঙ্গ : মহিলা	CZH8936592 ফটো উপলব্ধ

361 নাম : ৰাজ কুমাৰ গোহাঁই পিতাৰ নাম: পুনেশ্বৰ গোহাঁই ঘৰ নং : ১৪৫ বয়স : 38 লিঙ্গ : পুৰুষ	CZH8936605 ফটো উপলব্ধ	362 নাম : সৌৰভ ৰাজ গোহাঁই পিতাৰ নাম: পুনেশ্বৰ গোহাঁই ঘৰ নং : ১৪৫ বয়স : 37 লিঙ্গ : পুৰুষ	CZH8936616 ফটো উপলব্ধ	363 নাম : দিম্পী গোহাঁই স্বামীৰ নাম: সৌৰভৰাজ গোহাঁই ঘৰ নং : ১৪৫ বয়স : 31 লিঙ্গ : মহিলা	CZH1705608 ফটো উপলব্ধ
364 নাম : পূজাৰী মিৰ্খা পিতাৰ নাম: দুখু ঘৰ নং : ১৪৬ বয়স : 51 লিঙ্গ : পুৰুষ	CZH8936638 ফটো উপলব্ধ	365 নাম : ইন্দ্ৰাবতী তাণ্ডী মুখা স্বামীৰ নাম: চুৰত মুখা ঘৰ নং : 146 বয়স : 39 লিঙ্গ : মহিলা	SEW0033464 ফটো উপলব্ধ	366 নাম : আৰতী পানিকা স্বামীৰ নাম: ৰমেন ঘৰ নং : ১৪৭ বয়স : 43 লিঙ্গ : মহিলা	CZH8936661 ফটো উপলব্ধ
367 নাম : হৰি খৰিয়া পিতাৰ নাম: দমন খৰিয়া ঘৰ নং : 147 বয়স : 38 লিঙ্গ : পুৰুষ	CZH0345975 ফটো উপলব্ধ	368 নাম : মিৰা পানিকা স্বামীৰ নাম: মনু পানিকা ঘৰ নং : 147ক বয়স : 39 লিঙ্গ : মহিলা	SEW0038117 ফটো উপলব্ধ	369 নাম : ৰমেন পানিকা পিতাৰ নাম: শ্ৰীৰাম ঘৰ নং : ১৪৭গ বয়স : 49 লিঙ্গ : পুৰুষ	CZH8936707 ফটো উপলব্ধ
370 নাম : প্ৰতাপ ৰজক পিতাৰ নাম: হৰিদাস ঘৰ নং : ১৪৮ বয়স : 44 লিঙ্গ : পুৰুষ	CZH8936730 ফটো উপলব্ধ	371 নাম : হিৰা কোৱৰ পিতাৰ নাম: আশীান গগৈ ঘৰ নং : 148ঘ বয়স : 47 লিঙ্গ : মহিলা	SEW0142992 ফটো উপলব্ধ	372 নাম : বিজয় ৰজক পিতাৰ নাম: মনো ঘৰ নং : ১৪৮ক বয়স : 56 লিঙ্গ : পুৰুষ	CZH8936763 ফটো উপলব্ধ
373 নাম : দুখনী ৰজক স্বামীৰ নাম: বিজয় ঘৰ নং : ১৪৮ক বয়স : 51 লিঙ্গ : মহিলা	CZH8936774 ফটো উপলব্ধ	374 নাম : দীপমালা ৰজক পিতাৰ নাম: সহৰিদাস ঘৰ নং : ১৪৮ক বয়স : 37 লিঙ্গ : মহিলা	CZH8936752 ফটো উপলব্ধ	375 নাম : দিপা ৰজক পিতাৰ নাম: বিজয় ৰজক ঘৰ নং : ১৪৮ ক বয়স : 27 লিঙ্গ : মহিলা	CZH0317297 ফটো উপলব্ধ
376 নাম : বীনা ৰজক স্বামীৰ নাম: চিৰা ঘৰ নং : ১৪৯ বয়স : 65 লিঙ্গ : মহিলা	CZH8936785 ফটো উপলব্ধ	377 নাম : দীপক ৰজক পিতাৰ নাম: শিৰা ঘৰ নং : ১৪৯ বয়স : 42 লিঙ্গ : পুৰুষ	CZH8936809 ফটো উপলব্ধ	378 নাম : বীণা সোনোবাল ৰজক স্বামীৰ নাম: দিপক ৰজক ঘৰ নং : ১৪৯ বয়স : 37 লিঙ্গ : মহিলা	CZH0317388 ফটো উপলব্ধ
379 নাম : দীনেশ ৰজক পিতাৰ নাম: সুখনন্দন ঘৰ নং : ১৫০ বয়স : 48 লিঙ্গ : পুৰুষ	CZH8936854 ফটো উপলব্ধ	380 নাম : ভাৰতী ৰজক পিতাৰ নাম: সুখনন্দন ঘৰ নং : ১৫০ বয়স : 46 লিঙ্গ : মহিলা	CZH8936876 ফটো উপলব্ধ	381 নাম : বিজয় ৰজক পিতাৰ নাম: সুখনন্দন ঘৰ নং : ১৫০ বয়স : 44 লিঙ্গ : পুৰুষ	CZH8936887 ফটো উপলব্ধ
382 নাম : লক্ষী ৰজক স্বামীৰ নাম: দিনেশ ঘৰ নং : ১৫০ বয়স : 44 লিঙ্গ : মহিলা	CZH8936865 ফটো উপলব্ধ	383 নাম : মীৰা ৰজক পিতাৰ নাম: সুখনন্দন ঘৰ নং : ১৫০ বয়স : 40 লিঙ্গ : পুৰুষ	CZH8936898 ফটো উপলব্ধ	384 নাম : ৰেনকা ৰজক স্বামীৰ নাম: বিজয় ৰজক ঘৰ নং : ১৫০ বয়স : 28 লিঙ্গ : মহিলা	CZH0317537 ফটো উপলব্ধ
385 নাম : নৰেন্দ্র দাস পিতাৰ নাম: সুভাষ দাস ঘৰ নং : ১৫০ক বয়স : 26 লিঙ্গ : পুৰুষ	CZH0161505 ফটো উপলব্ধ	386 নাম : মাধুমিতা দাস পিতাৰ নাম: কাৰ্তিক দাস ঘৰ নং : 150 বয়স : 26 লিঙ্গ : মহিলা	CZH0430520 ফটো উপলব্ধ	387 নাম : সৰস্বতী ৰজক পিতাৰ নাম: বিজয় ৰজক ঘৰ নং : 150 বয়স : 23 লিঙ্গ : মহিলা	SEW0034249 ফটো উপলব্ধ
388 নাম : চুমন ৰজক পিতাৰ নাম: দীনেশ ৰজক ঘৰ নং : 150 বয়স : 21 লিঙ্গ : মহিলা	SEW0034348 ফটো উপলব্ধ	389 নাম : শিবানী দাস স্বামীৰ নাম: কাৰ্তিক ঘৰ নং : ১৫০ক বয়স : 44 লিঙ্গ : মহিলা	CZH8936912 ফটো উপলব্ধ	390 নাম : সঞ্জয় নন্দী পিতাৰ নাম: মাখন ঘৰ নং : ১৫০খ বয়স : 43 লিঙ্গ : পুৰুষ	CZH8936956 ফটো উপলব্ধ

391 নাম : বিপুল দাস পিতাৰ নাম: কাৰ্তিক দাস ঘৰ নং : ১৫০ ক বয়স : 26 লিঙ্গ : পুৰুষ	CZH0317545 ফটো উপলব্ধ	392 নাম : এম বাহাদুৰ ছেত্ৰী পিতাৰ নাম: হৰ্ষক বাহাদুৰ ছেত্ৰী ঘৰ নং : 151 বয়স : 72 লিঙ্গ : পুৰুষ	CZH0379743 ফটো উপলব্ধ	393 নাম : কৃষ্ণা ছেত্ৰী স্বামীৰ নাম: এম বাহাদুৰ ছেত্ৰী ঘৰ নং : 151 বয়স : 67 লিঙ্গ : মহিলা	CZH0379750 ফটো উপলব্ধ
394 নাম : দীপক ছেত্ৰী পিতাৰ নাম: যাম বাহাদুৰ ছেত্ৰী ঘৰ নং : 151 বয়স : 47 লিঙ্গ : পুৰুষ	CZH0379768 ফটো উপলব্ধ	395 নাম : ৰোপক ছেত্ৰী পিতাৰ নাম: এম বাহাদুৰ ছেত্ৰী ঘৰ নং : 151 বয়স : 42 লিঙ্গ : পুৰুষ	CZH0379644 ফটো উপলব্ধ	396 নাম : অম্বিকা ছেত্ৰী স্বামীৰ নাম: দীপক ছেত্ৰী ঘৰ নং : 151 বয়স : 36 লিঙ্গ : মহিলা	CZH0379677 ফটো উপলব্ধ
397 নাম : শীতল ছেত্ৰী স্বামীৰ নাম: ৰূপক ছেত্ৰী ঘৰ নং : 151 বয়স : 35 লিঙ্গ : মহিলা	CZH0379669 ফটো উপলব্ধ	398 নাম : জ্যোশা বেগম পিতাৰ নাম: চুকৰা ঘৰ নং : 1৫২ বয়স : 61 লিঙ্গ : পুৰুষ	CZH8936967 ফটো উপলব্ধ	399 নাম : ৰোচানা খাতুন স্বামীৰ নাম: বাবুল আলী ঘৰ নং : 1৫২ বয়স : 56 লিঙ্গ : মহিলা	CZH8936978 ফটো উপলব্ধ
400 নাম : উষা ৰাও পিতাৰ নাম: মাধব ঘৰ নং : ১৫২ বয়স : 37 লিঙ্গ : মহিলা	CZH8936989 ফটো উপলব্ধ	401 নাম : অঞ্জলী বৰুৱা পিতাৰ নাম: আজিত ঘৰ নং : ১৫২ক বয়স : 50 লিঙ্গ : পুৰুষ	CZH8937006 ফটো উপলব্ধ	402 নাম : অঞ্জলী বৰুৱা স্বামীৰ নাম: অঞ্জন বৰুৱা ঘৰ নং : ১৫২ ক বয়স : 37 লিঙ্গ : মহিলা	CZH0317628 ফটো উপলব্ধ
E 403 নাম : বিয়াজন নাথ স্বামীৰ নাম: চহিদুৰ ঘৰ নং : ১৫৩ বয়স : ৭৭ লিঙ্গ : মহিলা	CZH8937073 ফটো উপলব্ধ	404 নাম : যোগেশ গড় পিতাৰ নাম: গুৰদয়াল ঘৰ নং : ১৫৩ বয়স : 71 লিঙ্গ : পুৰুষ	CZH8937017 ফটো উপলব্ধ	405 নাম : লীলামনি গড় স্বামীৰ নাম: যোগেশ ঘৰ নং : ১৫৩ বয়স : 64 লিঙ্গ : মহিলা	CZH8937028 ফটো উপলব্ধ
406 নাম : ইমদাদুৰ ৰহমান পিতাৰ নাম: চহিদুৰ ঘৰ নং : ১৫৩ বয়স : 55 লিঙ্গ : পুৰুষ	CZH8937084 ফটো উপলব্ধ	407 নাম : আফচাৰা ৰহমান স্বামীৰ নাম: ইমদাদুৰ ঘৰ নং : ১৫৩ বয়স : 46 লিঙ্গ : মহিলা	CZH8937095 ফটো উপলব্ধ	408 নাম : ৰমেন গড় পিতাৰ নাম: যোগেশ ঘৰ নং : ১৫৩ বয়স : 44 লিঙ্গ : পুৰুষ	CZH8937039 ফটো উপলব্ধ
409 নাম : মীনো গড় স্বামীৰ নাম: ৰমেন ঘৰ নং : ১৫৩ বয়স : 43 লিঙ্গ : মহিলা	CZH8937040 ফটো উপলব্ধ	410 নাম : বিমল গড় পিতাৰ নাম: যোগেশ ঘৰ নং : ১৫৩ বয়স : 40 লিঙ্গ : পুৰুষ	CZH8937051 ফটো উপলব্ধ	411 নাম : শচিন গড় পিতাৰ নাম: যোগেশ ঘৰ নং : ১৫৩ বয়স : 37 লিঙ্গ : পুৰুষ	CZH8937062 ফটো উপলব্ধ
412 নাম : ৰূপালী গড় স্বামীৰ নাম: বিমল গড় ঘৰ নং : ১৫৩ বয়স : 33 লিঙ্গ : মহিলা	CZH0317685 ফটো উপলব্ধ	413 নাম : সহিদা নাহিদ ফাহিম ইমদাদ পিতাৰ নাম: সহিদ ইমদাদুৰ ৰহমান ঘৰ নং : 153 বয়স : 27 লিঙ্গ : মহিলা	CZH1363340 ফটো উপলব্ধ	414 নাম : কল্পনা গড় স্বামীৰ নাম: শচিন গড় ঘৰ নং : 153 বয়স : 26 লিঙ্গ : মহিলা	CZH0524165 ফটো উপলব্ধ
415 নাম : অঞ্জু গড় পিতাৰ নাম: ৰমেন গড় ঘৰ নং : 153 বয়স : 21 লিঙ্গ : মহিলা	SEW0034223 ফটো উপলব্ধ	416 নাম : মণিকা কৰ্মকাৰ স্বামীৰ নাম: নৰেশ কৰ্মকাৰ ঘৰ নং : 155 বয়স : 43 লিঙ্গ : মহিলা	CZH1394154 ফটো উপলব্ধ	417 নাম : ৰূপা কৰ্মকাৰ স্বামীৰ নাম: ৰনু কৰ্মকাৰ ঘৰ নং : 155 বয়স : 27 লিঙ্গ : মহিলা	CZH0410621 ফটো উপলব্ধ
418 নাম : ৰশ্মি কৰ্মকাৰ পিতাৰ নাম: নৰেশ কৰ্মকাৰ ঘৰ নং : 155 বয়স : 22 লিঙ্গ : মহিলা	CZH1420017 ফটো উপলব্ধ	419 নাম : লক্ষী কৰ্মকাৰ স্বামীৰ নাম: সুৰজ কৰ্মকাৰ ঘৰ নং : 155খ বয়স : 30 লিঙ্গ : মহিলা	SEW0013425 ফটো উপলব্ধ	420 নাম : নৰেশ কৰ্মকাৰ পিতাৰ নাম: বিবাং ঘৰ নং : ১৫৫খ বয়স : 51 লিঙ্গ : পুৰুষ	CZH8937119 ফটো উপলব্ধ

421 নাম : সীমা কৰ্মাকাৰ স্বামীৰ নাম : নৰেশ ঘৰ নং : 155খ বয়স : 46 লিঙ্গ : মহিলা	CZH8937120 ফটো উপলব্ধ	422 নাম : সুৰজ পানিকা পিতাৰ নাম : কিষান পানিকা ঘৰ নং : 156 বয়স : 33 লিঙ্গ : পুৰুষ	SEW0137588 ফটো উপলব্ধ	423 নাম : টংকেশ্বৰ পানিক পিতাৰ নাম : ধনেশ্বৰ পানিক ঘৰ নং : 156 বয়স : 31 লিঙ্গ : পুৰুষ	CZH1773688 ফটো উপলব্ধ
424 নাম : সুমবাই পানিক স্বামীৰ নাম : চান পানিক ঘৰ নং : 156 গ বয়স : 28 লিঙ্গ : মহিলা	CZH1768662 ফটো উপলব্ধ	425 নাম : চান পানিকা পিতাৰ নাম : ধনেশ্বৰ পাণিকা ঘৰ নং : 156 ঘ বয়স : 26 লিঙ্গ : পুৰুষ	CZH1539600 ফটো উপলব্ধ	426 নাম : শংকৰ পানিকা পিতাৰ নাম : কিষান পানিকা ঘৰ নং : 156খ বয়স : 25 লিঙ্গ : পুৰুষ	SEW0028167 ফটো উপলব্ধ
427 নাম : অমিমা পানিকা পিতাৰ নাম : কিষান পানিকা ঘৰ নং : 156খ বয়স : 22 লিঙ্গ : মহিলা	SEW0034116 ফটো উপলব্ধ	428 নাম : টেমিমাল পানিকা পিতাৰ নাম : ধনেশ্বৰ পানিকা ঘৰ নং : 156 খ বয়স : 29 লিঙ্গ : পুৰুষ	CZH1539964 ফটো উপলব্ধ	429 নাম : অনীতা পানিকা স্বামীৰ নাম : টেমিমাল পানিকা ঘৰ নং : 156 খ বয়স : 25 লিঙ্গ : মহিলা	CZH1540202 ফটো উপলব্ধ
E 430 নাম : ইন্দ্ৰাবতী পানিকা স্বামীৰ নাম : ৰামেশ্বৰ ঘৰ নং : 156গ বয়স : 67 লিঙ্গ : মহিলা	CZH8937197 ফটো উপলব্ধ	431 নাম : কিষন পানিকা পিতাৰ নাম : চানিলাল ঘৰ নং : 156খ বয়স : 61 লিঙ্গ : পুৰুষ	CZH8937153 ফটো উপলব্ধ	432 নাম : চুখমতি পানিকা স্বামীৰ নাম : কিষন ঘৰ নং : 156খ বয়স : 58 লিঙ্গ : মহিলা	CZH8937164 ফটো উপলব্ধ
433 নাম : বগী পানিকা স্বামীৰ নাম : ধনেশ্বৰ ঘৰ নং : 156গ বয়স : 46 লিঙ্গ : মহিলা	CZH8937175 ফটো উপলব্ধ	434 নাম : ললীত পানিকা পিতাৰ নাম : ৰামেশ্বৰ ঘৰ নং : 156গ বয়স : 44 লিঙ্গ : পুৰুষ	CZH8937200 ফটো উপলব্ধ	435 নাম : জয়মতী পানিকা পিতাৰ নাম : ৰামেশ্বৰ ঘৰ নং : 156গ বয়স : 42 লিঙ্গ : মহিলা	CZH8937211 ফটো উপলব্ধ
436 নাম : প্ৰদীপ পানিকা পিতাৰ নাম : ৰামেশ্বৰ ঘৰ নং : 156গ বয়স : 40 লিঙ্গ : পুৰুষ	CZH8937222 ফটো উপলব্ধ	437 নাম : হেমবতী পানিকা পিতাৰ নাম : ৰামেশ্বৰ ঘৰ নং : 156গ বয়স : 38 লিঙ্গ : মহিলা	CZH8937233 ফটো উপলব্ধ	438 নাম : চন্ডোচ বাউৰী পিতাৰ নাম : চানু বাউৰী ঘৰ নং : 156 বয়স : 34 লিঙ্গ : পুৰুষ	CZH0255398 ফটো উপলব্ধ
439 নাম : মিনা বাউৰী স্বামীৰ নাম : চন্ডোচ বাউৰী ঘৰ নং : 156 বয়স : 30 লিঙ্গ : মহিলা	CZH0255406 ফটো উপলব্ধ	440 নাম : লক্ষীকান্ত বাউৰি পিতাৰ নাম : গুবিন্দ ঘৰ নং : 160 বয়স : 51 লিঙ্গ : পুৰুষ	CZH8937277 ফটো উপলব্ধ	441 নাম : ৰীতা বাউৰি স্বামীৰ নাম : আব্দুল হুছেইন ঘৰ নং : 160 বয়স : 46 লিঙ্গ : মহিলা	CZH8937288 ফটো উপলব্ধ
442 নাম : মামণি বৌৰি পিতাৰ নাম : লক্ষী কান্ত বৌৰি ঘৰ নং : 160 বয়স : 37 লিঙ্গ : মহিলা	CZH1462704 ফটো উপলব্ধ	443 নাম : প্ৰতিমা বাউৰী পিতাৰ নাম : লক্ষীকান্ত বাউৰী ঘৰ নং : 160 বয়স : 31 লিঙ্গ : মহিলা	CZH0038406 ফটো উপলব্ধ	444 নাম : শংকৰ বাউৰী মাতৃৰ নাম : লক্ষীকান্ত বাউৰী ঘৰ নং : 160 বয়স : 28 লিঙ্গ : পুৰুষ	CZH0038588 ফটো উপলব্ধ
445 নাম : কমল বাউৰী পিতাৰ নাম : লক্ষী কান্ত বাউৰী ঘৰ নং : 160 বয়স : 25 লিঙ্গ : পুৰুষ	CZH0464891 ফটো উপলব্ধ	446 নাম : জিয়া বাউৰী স্বামীৰ নাম : শংকৰ বাউৰী ঘৰ নং : 160 বয়স : 25 লিঙ্গ : মহিলা	CZH0520700 ফটো উপলব্ধ	447 নাম : আব্দুল আহমেদ পিতাৰ নাম : বাবৰ ঘৰ নং : 162 বয়স : 74 লিঙ্গ : পুৰুষ	CZH8937299 ফটো উপলব্ধ
448 নাম : চহিদা বেগম স্বামীৰ নাম : আব্দুল ঘৰ নং : 162 বয়স : 68 লিঙ্গ : মহিলা	CZH8937302 ফটো উপলব্ধ	# 449 নাম : আব্দুল হুছেইন পিতাৰ নাম : আব্দুল হুছেইন ঘৰ নং : 162বি বয়স : 48 লিঙ্গ : পুৰুষ	CZH8937313 ফটো উপলব্ধ	450 নাম : আফজল আহমেদ পিতাৰ নাম : আব্দুল ঘৰ নং : 162 বয়স : 41 লিঙ্গ : পুৰুষ	CZH8937324 ফটো উপলব্ধ

বিধানসভা সমষ্টিৰ নম্বৰ আৰু নাম : 86-তিনিচুকীয়া
অংশৰ নম্বৰ আৰু নাম : 1-লোহাৰী কছাৰী আৰু লোহাৰী নেপালী গাওঁ অংশ

451 নাম : বেবিনা খাটন পিতাৰ নাম: আব্দুল ঘৰ নং : 162 বয়স : 41 লিঙ্গ : মহিলা	CZH8937335 ফটো উপলব্ধ	452 নাম : বেছমা বেগম স্বামীৰ নাম: আবুল হুছেইন ঘৰ নং : 162 বয়স : 34 লিঙ্গ : মহিলা	CZH0039339 ফটো উপলব্ধ	453 নাম : বাহিদা বেগম স্বামীৰ নাম: আফজল আহমোদ ঘৰ নং : 162 বয়স : 31 লিঙ্গ : মহিলা	CZH0039396 ফটো উপলব্ধ
454 নাম : জেৰিফা বেগম পিতাৰ নাম: আব্দুল জলিল ঘৰ নং : 162 বয়স : 29 লিঙ্গ : মহিলা	CZH0216887 ফটো উপলব্ধ	455 নাম : ইমৰান হুছেইন পিতাৰ নাম: বৰহান হুছেইন ঘৰ নং : 162 বয়স : 23 লিঙ্গ : পুৰুষ	CZH0529727 ফটো উপলব্ধ	456 নাম : ছাহিদ হুছেইন পিতাৰ নাম: কাবুল হুছেইন ঘৰ নং : 162 বয়স : 19 লিঙ্গ : পুৰুষ	SEW0113415 ফটো উপলব্ধ
457 নাম : আব্দুল জলিল পিতাৰ নাম: বাবৰ ঘৰ নং : 162 বয়স : 48 লিঙ্গ : পুৰুষ	CZH8937346 ফটো উপলব্ধ	458 নাম : বুমী বেগম স্বামীৰ নাম: আব্দুল ঘৰ নং : 162 বয়স : 44 লিঙ্গ : মহিলা	CZH8937357 ফটো উপলব্ধ	459 নাম : বহিমা বেগম স্বামীৰ নাম: চহিদুল ঘৰ নং : 162 বয়স : 54 লিঙ্গ : মহিলা	CZH8937379 ফটো উপলব্ধ
E 460 নাম : আতাউৰ ৰহমান পিতাৰ নাম: ফজলুৰ ঘৰ নং : 168 বয়স : 76 লিঙ্গ : পুৰুষ	CZH8937380 ফটো উপলব্ধ	461 নাম : আব্দুল চালাম বৰুৱা পিতাৰ নাম: আব্দুল আজিজ বৰুৱা ঘৰ নং : 164 বয়স : 67 লিঙ্গ : পুৰুষ	CZH8937426 ফটো উপলব্ধ	462 নাম : মঃ মজিদৰ ৰহমান পিতাৰ নাম: আতাউৰ ৰহমান ঘৰ নং : 168 বয়স : 48 লিঙ্গ : পুৰুষ	CZH8937404 ফটো উপলব্ধ
463 নাম : নাজিমা খাতুন স্বামীৰ নাম: আচিফ হক বৰুৱা ঘৰ নং : 168 বয়স : 36 লিঙ্গ : মহিলা	CZH0039826 ফটো উপলব্ধ	464 নাম : চাৰজাহান হাজৰিকা পিতাৰ নাম: বদৰুদ্দিন আহমেদ ঘৰ নং : 168 বয়স : 61 লিঙ্গ : পুৰুষ	CZH0039735 ফটো উপলব্ধ	465 নাম : চহিদা হাজৰিকা স্বামীৰ নাম: চাৰজান হাজৰিকা ঘৰ নং : 168 বয়স : 33 লিঙ্গ : মহিলা	CZH0039859 ফটো উপলব্ধ
466 নাম : আব্দুল হক বৰুৱা পিতাৰ নাম: আব্দুল ঘৰ নং : 165 বয়স : 76 লিঙ্গ : পুৰুষ	CZH8937448 ফটো উপলব্ধ	467 নাম : আমিনা বেগম স্বামীৰ নাম: আহমেদ চালাম ঘৰ নং : 165 বয়স : 62 লিঙ্গ : মহিলা	CZH8937437 ফটো উপলব্ধ	468 নাম : আচিফ হক বৰুৱা পিতাৰ নাম: আব্দুল চালাম বৰুৱা ঘৰ নং : 165 বয়স : 33 লিঙ্গ : পুৰুষ	CZH0040055 ফটো উপলব্ধ
469 নাম : ছায়েকা হক বৰুৱা পিতাৰ নাম: আব্দুল চালাম বৰুৱা ঘৰ নং : 165 বয়স : 29 লিঙ্গ : মহিলা	CZH0040238 ফটো উপলব্ধ	470 নাম : মনজ ৰাবণ্ডি স্বামীৰ নাম: অভৰ ৰাবণ্ডি ঘৰ নং : 165 বয়স : 43 লিঙ্গ : মহিলা	CZH0523977 ফটো উপলব্ধ	471 নাম : চালেহা হক বৰুৱা স্বামীৰ নাম: আব্দুল ঘৰ নং : 165 বয়স : 67 লিঙ্গ : মহিলা	CZH8937459 ফটো উপলব্ধ
472 নাম : ৰাজিব হাজৰিকা পিতাৰ নাম: দাৰাজ ঘৰ নং : 166 বয়স : 54 লিঙ্গ : পুৰুষ	CZH8937482 ফটো উপলব্ধ	473 নাম : বুবি বেগম স্বামীৰ নাম: ৰাজিব ঘৰ নং : 166 বয়স : 51 লিঙ্গ : মহিলা	CZH8937493 ফটো উপলব্ধ	474 নাম : সাজিদ আহমেদ হাজৰিকা পিতাৰ নাম: দাৰাজ ঘৰ নং : 166 বয়স : 49 লিঙ্গ : পুৰুষ	CZH8937506 ফটো উপলব্ধ
475 নাম : মুজিব আহমেদ হাজৰিকা পিতাৰ নাম: দাৰাজ আহমেদ হাজৰিকা ঘৰ নং : 166 বয়স : 47 লিঙ্গ : পুৰুষ	CZH8937517 ফটো উপলব্ধ	476 নাম : আসিয়া বেগম স্বামীৰ নাম: চাজিদ হাজৰিকা ঘৰ নং : 166 বয়স : 42 লিঙ্গ : মহিলা	CZH0217067 ফটো উপলব্ধ	477 নাম : জেনিফা আহমেদ হাজৰিকা স্বামীৰ নাম: মুজিব ঘৰ নং : 166 বয়স : 41 লিঙ্গ : মহিলা	CZH8937528 ফটো উপলব্ধ
478 নাম : মঃচাকিল হাজৰিকা পিতাৰ নাম: ৰাজীৱ হাজৰিকা ঘৰ নং : 166 বয়স : 27 লিঙ্গ : পুৰুষ	CZH0161422 ফটো উপলব্ধ	479 নাম : জবেদ হাজৰিকা পিতাৰ নাম: মুজিব হাজৰিকা ঘৰ নং : 166 বয়স : 23 লিঙ্গ : পুৰুষ	CZH0533505 ফটো উপলব্ধ	480 নাম : জেলি হাজৰিকা স্বামীৰ নাম: ৰাফিক ঘৰ নং : 169 বয়স : 71 লিঙ্গ : মহিলা	CZH8937539 ফটো উপলব্ধ

481 নাম : বেজিব হাজৰিকা পিতাৰ নাম: ৰফিক ঘৰ নং : ১৬৭ বয়স : 49 লিঙ্গ : পুৰুষ	CZH8937540 ফটো উপলব্ধ	482 নাম : বেকিবুদ্দিন হাজৰীকা পিতাৰ নাম: ৰফিক হাজৰীকা ঘৰ নং : ১৬৭ বয়স : 48 লিঙ্গ : পুৰুষ	CZH8937551 ফটো উপলব্ধ	483 নাম : তাৰক হাজৰিকা পিতাৰ নাম: ৰফিক ঘৰ নং : ১৬৭ বয়স : 44 লিঙ্গ : পুৰুষ	CZH8937562 ফটো উপলব্ধ
484 নাম : আৰফিয়া বেগম স্বামীৰ নাম: বেকিবুদ্দিন হাজৰিকা ঘৰ নং : ১৬৭ বয়স : 38 লিঙ্গ : মহিলা	CZH1705619 ফটো উপলব্ধ	485 নাম : মুছলিমা খাতুন পিতাৰ নাম: জেহিবুদ্দিন আহমেদ ঘৰ নং : 167 বয়স : 33 লিঙ্গ : মহিলা	SEW0056259 ফটো উপলব্ধ	486 নাম : ৰৌচা বেগম স্বামীৰ নাম: ফিৰোজ ঘৰ নং : ১৬৮ বয়স : 61 লিঙ্গ : মহিলা	CZH8937584 ফটো উপলব্ধ
487 নাম : এলিজা বৰা পিতাৰ নাম: চামচুদিন ঘৰ নং : ১৬৮ বয়স : 56 লিঙ্গ : মহিলা	CZH8937595 ফটো উপলব্ধ	488 নাম : ফাৰুক বৰা পিতাৰ নাম: চামচুদিন ঘৰ নং : ১৬৮ বয়স : 55 লিঙ্গ : পুৰুষ	CZH8937608 ফটো উপলব্ধ	489 নাম : মুন বৰা স্বামীৰ নাম: ফাৰুক ঘৰ নং : ১৬৮ বয়স : 48 লিঙ্গ : মহিলা	CZH8937619 ফটো উপলব্ধ
490 নাম : ফাৰাজ বৰা মাতৃৰ নাম: ৰৌচা বেগম ঘৰ নং : 168 বয়স : 33 লিঙ্গ : পুৰুষ	CZH8945435 ফটো উপলব্ধ	491 নাম : বিজু আহমেদ বৰা পিতাৰ নাম: ফাৰুক বৰা ঘৰ নং : ১৬৮ বয়স : 29 লিঙ্গ : পুৰুষ	CZH0161372 ফটো উপলব্ধ	492 নাম : চাজ্জাদ হুছেইন পিতাৰ নাম: আবুল ঘৰ নং : ১৬৯ বয়স : 44 লিঙ্গ : পুৰুষ	CZH8937642 ফটো উপলব্ধ
493 নাম : মুনৱাৰা হুছেইন স্বামীৰ নাম: চাজ্জাদ ঘৰ নং : ১৬৯ বয়স : 40 লিঙ্গ : মহিলা	CZH8937653 ফটো উপলব্ধ	494 নাম : চাহৰিন হুছেইন পিতাৰ নাম: চাজ্জাদ হুছেইন ঘৰ নং : 169 বয়স : 21 লিঙ্গ : মহিলা	SEW0038026 ফটো উপলব্ধ	495 নাম : মলিনা বেগম স্বামীৰ নাম: চাবু আহমেদ ঘৰ নং : ১৬৯ক বয়স : 41 লিঙ্গ : মহিলা	CZH0041657 ফটো উপলব্ধ
496 নাম : গুলেনা বেগম স্বামীৰ নাম: চাবিবুদ্দিন আহমেদ ঘৰ নং : ১৬৯ক বয়স : 69 লিঙ্গ : মহিলা	CZH8937664 ফটো উপলব্ধ	497 নাম : চাব আহমেদ পিতাৰ নাম: চাবিবুদ্দিন আহমেদ ঘৰ নং : ১৬৯ক বয়স : 49 লিঙ্গ : পুৰুষ	CZH8937675 ফটো উপলব্ধ	498 নাম : আফতাৰ হুইচেন পিতাৰ নাম: বাবৰ আলি ঘৰ নং : ১৭০ বয়স : 67 লিঙ্গ : পুৰুষ	CZH8937686 ফটো উপলব্ধ
499 নাম : পৰিজান হুছেইন স্বামীৰ নাম: আফতাৰ ঘৰ নং : ১৭০ বয়স : 57 লিঙ্গ : মহিলা	CZH8937697 ফটো উপলব্ধ	500 নাম : বাসিম খান পিতাৰ নাম: অফ্ টাব হুছেইন খান ঘৰ নং : 170 বয়স : 30 লিঙ্গ : পুৰুষ	CZH0347328 ফটো উপলব্ধ	501 নাম : আকিদা বেগম পিতাৰ নাম: আফটাফ হুছেইন ঘৰ নং : ১৭০ বয়স : 29 লিঙ্গ : মহিলা	CZH0217638 ফটো উপলব্ধ
502 নাম : বন্দা শৰ্মা পিতাৰ নাম: জীতেন ঘৰ নং : ১৭৩ বয়স : 69 লিঙ্গ : পুৰুষ	CZH8937700 ফটো উপলব্ধ	503 নাম : গুন শৰ্মা স্বামীৰ নাম: বন্দা ঘৰ নং : ১৭৩ বয়স : 62 লিঙ্গ : মহিলা	CZH8937711 ফটো উপলব্ধ	504 নাম : অমিত শৰ্মা পিতাৰ নাম: বন্দা ঘৰ নং : ১৭৩ বয়স : 46 লিঙ্গ : পুৰুষ	CZH8937722 ফটো উপলব্ধ
505 নাম : সবিতা শৰ্মা স্বামীৰ নাম: অমিত ঘৰ নং : ১৭৩ বয়স : 42 লিঙ্গ : মহিলা	CZH8937733 ফটো উপলব্ধ	506 নাম : কমলা শৰ্মা পিতাৰ নাম: বন্দা ঘৰ নং : ১৭৩ বয়স : 42 লিঙ্গ : মহিলা	CZH8937744 ফটো উপলব্ধ	507 নাম : অনিল শৰ্মা পিতাৰ নাম: বন্দা ঘৰ নং : ১৭৩ বয়স : 38 লিঙ্গ : পুৰুষ	CZH8937755 ফটো উপলব্ধ
508 নাম : ৰাজু ডেকা পিতাৰ নাম: দিলিপ ডেকা ঘৰ নং : 173 বয়স : 37 লিঙ্গ : পুৰুষ	CZH0347666 ফটো উপলব্ধ	509 নাম : বিন ৰাজপুত শৰ্মা স্বামীৰ নাম: অনীল শৰ্মা ঘৰ নং : 173 বয়স : 31 লিঙ্গ : মহিলা	CZH1781814 ফটো উপলব্ধ	510 নাম : শিৱানী শৰ্মা পিতাৰ নাম: অমিত শৰ্মা ঘৰ নং : 173 বয়স : 21 লিঙ্গ : মহিলা	SEW0034181 ফটো উপলব্ধ

511	CZH0524173	ফটো উপলব্ধ	512	CZH0524181	ফটো উপলব্ধ	513	CZH0522888	ফটো উপলব্ধ
নাম : ইন্দিৰা মায়াজইশি স্বামীৰ নাম: ৰাম প্রচাদ জইশি ঘৰ নং : 173খ বয়স : 62 লিঙ্গ : মহিলা			নাম : কৃষ্ণা প্রচাদ জইশি পিতাৰ নাম: ৰাম প্রচাদ জইশি ঘৰ নং : 173খ বয়স : 42 লিঙ্গ : পুৰুষ			নাম : শংকৰ জইশি পিতাৰ নাম: ৰাম প্রচাদ জইশি ঘৰ নং : 173খ বয়স : 37 লিঙ্গ : পুৰুষ		
514	CZH0523100	ফটো উপলব্ধ	515	CZH0524249	ফটো উপলব্ধ	# 516	CZH8937766	ফটো উপলব্ধ
নাম : সিতা জইশি পিতাৰ নাম: ৰাম প্রচাদ জইশি ঘৰ নং : 173খ বয়স : 36 লিঙ্গ : মহিলা			নাম : মায়াজইশি স্বামীৰ নাম: কৃষ্ণা প্রচাদ জইশি ঘৰ নং : 173খ বয়স : 36 লিঙ্গ : মহিলা			নাম : আব্দুল লতীফ পিতাৰ নাম: বাবুৰ আলী খা ঘৰ নং : 174 বয়স : 73 লিঙ্গ : পুৰুষ		
517	CZH8937777	ফটো উপলব্ধ	518	CZH8937788	ফটো উপলব্ধ	519	CZH8937799	ফটো উপলব্ধ
নাম : ফাতেমা বেগম স্বামীৰ নাম: আব্দুল লতিফ ঘৰ নং : 174 বয়স : 58 লিঙ্গ : মহিলা			নাম : আব্দুল ৰফিক পিতাৰ নাম: আব্দুল লতিফ ঘৰ নং : 198 বয়স : 44 লিঙ্গ : পুৰুষ			নাম : চহিদা বেগম স্বামীৰ নাম: আব্দুল ৰতিফ ঘৰ নং : 198 বয়স : 42 লিঙ্গ : মহিলা		
520	CZH8937802	ফটো উপলব্ধ	521	CZH8937813	ফটো উপলব্ধ	522	CZH8945571	ফটো উপলব্ধ
নাম : আব্দুল চৰিফ পিতাৰ নাম: আ. লতিফ ঘৰ নং : 198 বয়স : 40 লিঙ্গ : পুৰুষ			নাম : আব্দুল ফৰিদ পিতাৰ নাম: আ. লতিফ ঘৰ নং : 198 বয়স : 38 লিঙ্গ : পুৰুষ			নাম : ৰহিমা বেগম স্বামীৰ নাম: আব্দুল শৰীক ঘৰ নং : 198 বয়স : 34 লিঙ্গ : মহিলা		
523	CZH0464008	ফটো উপলব্ধ	524	CZH8937846	ফটো উপলব্ধ	525	CZH8937857	ফটো উপলব্ধ
নাম : হঁচাৰা বেগম স্বামীৰ নাম: আব্দুল ফাৰিদ ঘৰ নং : 174 বয়স : 26 লিঙ্গ : মহিলা			নাম : ৰাবিয়া বেগম স্বামীৰ নাম: মঃ ইচমাইল ঘৰ নং : 195 বয়স : 79 লিঙ্গ : মহিলা			নাম : আলাউদ্দিন আহমেদ পিতাৰ নাম: মঃ ইচমাইল ঘৰ নং : 195 বয়স : 47 লিঙ্গ : পুৰুষ		
526	CZH8937868	ফটো উপলব্ধ	527	CZH0161281	ফটো উপলব্ধ	528	CZH0523902	ফটো উপলব্ধ
নাম : ইয়াচমিন বেগম স্বামীৰ নাম: আলাউদ্দিন ঘৰ নং : 195 বয়স : 44 লিঙ্গ : মহিলা			নাম : মঃনাচিৰ আহমেদ পিতাৰ নাম: মঃআল্লাউদ্দিন আহমাদ ঘৰ নং : 195 বয়স : 27 লিঙ্গ : পুৰুষ			নাম : বশিৰ আহমেদ পিতাৰ নাম: আল্লাউদ্দিন আহমেদ ঘৰ নং : 175 বয়স : 26 লিঙ্গ : পুৰুষ		
529	CZH0529701	ফটো উপলব্ধ	530	CZH0546440	ফটো উপলব্ধ	531	CZH8945413	ফটো উপলব্ধ
নাম : ৰঞ্জনা বেগম স্বামীৰ নাম: নাচিৰ আহমেদ ঘৰ নং : 175 বয়স : 26 লিঙ্গ : মহিলা			নাম : খয়েরুন নেসা পিতাৰ নাম: গুলাম মহম্মদ ঘৰ নং : 175গ বয়স : 32 লিঙ্গ : মহিলা			নাম : মৰিয়ম বেগম স্বামীৰ নাম: নাজিবুল আহমেদ ঘৰ নং : 196 বয়স : 39 লিঙ্গ : মহিলা		
532	SEW0108969	ফটো উপলব্ধ	533	CZH0546481	ফটো উপলব্ধ	534	CZH8937880	ফটো উপলব্ধ
নাম : ইজাজ আহমেদ পিতাৰ নাম: নাজিবুল আহমেদ ঘৰ নং : 176 বয়স : 19 লিঙ্গ : পুৰুষ			নাম : জুবোদা বেগম স্বামীৰ নাম: আজমত আহমেদ ঘৰ নং : 176 খ বয়স : 35 লিঙ্গ : মহিলা			নাম : চলিমা বেগম স্বামীৰ নাম: মঃ হানিক ঘৰ নং : 196ক বয়স : 71 লিঙ্গ : মহিলা		
# 535	CZH8937891	ফটো উপলব্ধ	536	CZH8937926	ফটো উপলব্ধ	537	CZH0045427	ফটো উপলব্ধ
নাম : নাজিবুল আহমেদ পিতাৰ নাম: হানিফ আহমেদ ঘৰ নং : 196ক বয়স : 47 লিঙ্গ : পুৰুষ			নাম : নাচিৰ আহমেদ পিতাৰ নাম: হাৰুন ঘৰ নং : 199 বয়স : 46 লিঙ্গ : পুৰুষ			নাম : আছিয়া বেগম স্বামীৰ নাম: নাচিৰ আহমেদ ঘৰ নং : 199 বয়স : 39 লিঙ্গ : মহিলা		
538	SEW0100461	ফটো উপলব্ধ	539	CZH8937937	ফটো উপলব্ধ	540	CZH8937948	ফটো উপলব্ধ
নাম : প্ৰিয়াঙ্কা গগৈ পিতাৰ নাম: গিৰিন্দ্র গগৈ ঘৰ নং : 177 বয়স : 20 লিঙ্গ : মহিলা			নাম : চমিৰ আহমেদ স্বামীৰ নাম: মফিজুদ্দিন আহমেদ ঘৰ নং : 198 বয়স : 57 লিঙ্গ : মহিলা			নাম : চলিমা বেগম স্বামীৰ নাম: চমিৰ ঘৰ নং : 198 বয়স : 56 লিঙ্গ : মহিলা		

541 নাম : আমিৰ আহমেদ পিতাৰ নাম: চমিৰ ঘৰ নং : ১৭৮ বয়স : 38 লিঙ্গ : পুৰুষ	CZH8937959 ফটো উপলব্ধ	542 নাম : বজীমা খাতোন পিতাৰ নাম: চমিৰ খাতোন ঘৰ নং : ১৭৮ বয়স : 31 লিঙ্গ : মহিলা	CZH8945559 ফটো উপলব্ধ	543 নাম : সোমিনা বেগম স্বামীৰ নাম: আমিৰ আহমেদ ঘৰ নং : ১৭৮ বয়স : 29 লিঙ্গ : মহিলা	CZH8945560 ফটো উপলব্ধ
544 নাম : মঃ চামিম আকতাৰ পিতাৰ নাম: আব্দুল ৰফিক ঘৰ নং : 178 বয়স : 21 লিঙ্গ : পুৰুষ	SEW0033548 ফটো উপলব্ধ	545 নাম : তুলসী শৰ্মা পিতাৰ নাম: মারকণ্ডে শৰ্মা ঘৰ নং : 178 বয়স : 48 লিঙ্গ : পুৰুষ	CZH0416891 ফটো উপলব্ধ	546 নাম : মহৰম আলি পিতাৰ নাম: মুফিজুদ্দিন ঘৰ নং : ১৭৯ বয়স : 61 লিঙ্গ : পুৰুষ	CZH8937960 ফটো উপলব্ধ
547 নাম : মিন বেগম স্বামীৰ নাম: মহৰম ঘৰ নং : ১৭৯ বয়স : 56 লিঙ্গ : মহিলা	CZH8937971 ফটো উপলব্ধ	548 নাম : ইমৰান আলি পিতাৰ নাম: মহৰম আলি ঘৰ নং : ১৭৯ বয়স : 32 লিঙ্গ : পুৰুষ	CZH0047118 ফটো উপলব্ধ	549 নাম : ইদল আলি পিতাৰ নাম: মহৰম আলি ঘৰ নং : ১৭৯ বয়স : 32 লিঙ্গ : পুৰুষ	CZH0047126 ফটো উপলব্ধ
550 নাম : হাসিনা বেগম স্বামীৰ নাম: ইমৰান আলী ঘৰ নং : 179 বয়স : 31 লিঙ্গ : মহিলা	CZH1151117 ফটো উপলব্ধ	551 নাম : ইনামুল আলি পিতাৰ নাম: মহৰম আলি ঘৰ নং : ১৭৯ বয়স : 28 লিঙ্গ : পুৰুষ	CZH0318337 ফটো উপলব্ধ	552 নাম : ৰোজি বেগম স্বামীৰ নাম: ইনামুল আলী ঘৰ নং : 179 বয়স : 24 লিঙ্গ : মহিলা	CZH1462746 ফটো উপলব্ধ
553 নাম : জামিল আহমেদ পিতাৰ নাম: মাদজুদ্দিন আহমেদ ঘৰ নং : ১৮০ বয়স : 58 লিঙ্গ : পুৰুষ	CZH8937982 ফটো উপলব্ধ	554 নাম : নূৰজাহান বেগম স্বামীৰ নাম: জামিল ঘৰ নং : ১৮০ বয়স : 54 লিঙ্গ : মহিলা	CZH8937993 ফটো উপলব্ধ	555 নাম : জমিলা খাতুন পিতাৰ নাম: জামিল আহমেদ ঘৰ নং : ১৮০ বয়স : 33 লিঙ্গ : মহিলা	CZH8945424 ফটো উপলব্ধ
556 নাম : নাচিমা খাতুন পিতাৰ নাম: জামিল আলি ঘৰ নং : ১৮০ বয়স : 29 লিঙ্গ : মহিলা	CZH0318436 ফটো উপলব্ধ	557 নাম : চালেহা খাতুন পিতাৰ নাম: জামিল আলি ঘৰ নং : ১৮০ বয়স : 27 লিঙ্গ : মহিলা	CZH0318477 ফটো উপলব্ধ	558 নাম : মেহেৰুন খাতুন পিতাৰ নাম: জামিল আহমেদ ঘৰ নং : 180 বয়স : 26 লিঙ্গ : মহিলা	CZH0510701 ফটো উপলব্ধ
559 নাম : আমিন আলি পিতাৰ নাম: মহম্মদ মফি ঘৰ নং : ১৮১ বয়স : 75 লিঙ্গ : পুৰুষ	CZH8938009 ফটো উপলব্ধ	560 নাম : ফাতেমা বেগম স্বামীৰ নাম: আমিন ঘৰ নং : ১৮১ বয়স : 66 লিঙ্গ : মহিলা	CZH8938010 ফটো উপলব্ধ	561 নাম : আজমত আলি পিতাৰ নাম: আমিন ঘৰ নং : ১৮১ বয়স : 39 লিঙ্গ : পুৰুষ	CZH8938021 ফটো উপলব্ধ
562 নাম : বহমত আলি পিতাৰ নাম: আমিন আলি ঘৰ নং : ১৮১ বয়স : 33 লিঙ্গ : পুৰুষ	CZH8945526 ফটো উপলব্ধ	563 নাম : পৰিস্বিতা গগৈ খনিকৰ স্বামীৰ নাম: বিজয় খনিকৰ ঘৰ নং : ২৮১ বয়স : 32 লিঙ্গ : মহিলা	CZH0048728 ফটো উপলব্ধ	564 নাম : বুকছাৰ বেগম স্বামীৰ নাম: বহমত আলি ঘৰ নং : ১৮১ বয়স : 27 লিঙ্গ : মহিলা	CZH0229310 ফটো উপলব্ধ
565 নাম : চৰিয়া হুক স্বামীৰ নাম: জিয়াউল ঘৰ নং : ১৮২ বয়স : 42 লিঙ্গ : মহিলা	CZH8938065 ফটো উপলব্ধ	566 নাম : হিপজুৰ বহমান পিতাৰ নাম: গুণাম মহম্মদ ঘৰ নং : ১৮২ বয়স : 34 লিঙ্গ : পুৰুষ	CZH0048876 ফটো উপলব্ধ	567 নাম : জোলেখা খাতোন বহমান স্বামীৰ নাম: হিপ জোৰ বহমান ঘৰ নং : ১৮২ বয়স : 32 লিঙ্গ : মহিলা	CZH0048918 ফটো উপলব্ধ
568 নাম : বাচাম আক্ৰম পিতাৰ নাম: জীউল হক ঘৰ নং : 182 বয়স : 27 লিঙ্গ : পুৰুষ	CZH0347377 ফটো উপলব্ধ	569 নাম : চৈয়ব আখতাৰ পিতাৰ নাম: জীউল হক ঘৰ নং : 182 বয়স : 25 লিঙ্গ : পুৰুষ	CZH0347435 ফটো উপলব্ধ	570 নাম : নীলোফৰ নাজনি মাতৃৰ নাম: ছাৰিয়া হক ঘৰ নং : 182 বয়স : 23 লিঙ্গ : মহিলা	CZH1462654 ফটো উপলব্ধ

বিধানসভা সমষ্টিৰ নম্বৰ আৰু নাম : 86-তিনিচুকীয়া
অংশৰ নম্বৰ আৰু নাম : 1-লোহাৰী কছাৰী আৰু লোহাৰী নেপালী গাওঁ অংশ

571 নাম : চৰিফন নিছা স্বামীৰ নাম : গুলাম ঘৰ নং : ১৮২ক বয়স : 76 লিঙ্গ : মহিলা	CZH8938098 ফটো উপলব্ধ	E 572 নাম : চহিদা বেগম স্বামীৰ নাম : বুটানি ঘৰ নং : ১৮৩ বয়স : 66 লিঙ্গ : মহিলা	CZH8938134 ফটো উপলব্ধ	573 নাম : নূৰউদ্দিন আলি পিতাৰ নাম : বুটানি ঘৰ নং : ১৮৩ বয়স : 53 লিঙ্গ : পুৰুষ	CZH8938145 ফটো উপলব্ধ
574 নাম : চুলেখা বেগম স্বামীৰ নাম : নূৰউদ্দিন ঘৰ নং : ১৮৩ বয়স : 49 লিঙ্গ : মহিলা	CZH8938156 ফটো উপলব্ধ	575 নাম : নাচিম আলি পিতাৰ নাম : বুটানি ঘৰ নং : ১৮৩ বয়স : 44 লিঙ্গ : পুৰুষ	CZH8938167 ফটো উপলব্ধ	576 নাম : হাচিনা বেগম স্বামীৰ নাম : নাচিম আলি ঘৰ নং : ১৮৩ বয়স : 36 লিঙ্গ : মহিলা	CZH0049189 ফটো উপলব্ধ
577 নাম : আফছানা খাতুন পিতাৰ নাম : নূৰউদ্দিন আলি ঘৰ নং : 183 বয়স : 23 লিঙ্গ : মহিলা	SEW0033449 ফটো উপলব্ধ	578 নাম : সাজাদ আলী পিতাৰ নাম : নূৰউদ্দিন আলী ঘৰ নং : 183 বয়স : 21 লিঙ্গ : পুৰুষ	SEW0141432 ফটো উপলব্ধ	579 নাম : সাজাদ আলী পিতাৰ নাম : নূৰউদ্দিন আলী ঘৰ নং : 183 বয়স : 21 লিঙ্গ : পুৰুষ	SEW0141911 ফটো উপলব্ধ
580 নাম : আব্দুল বজ্জক পিতাৰ নাম : আ : খানেক ঘৰ নং : ১৮৪ বয়স : 59 লিঙ্গ : পুৰুষ	CZH8938178 ফটো উপলব্ধ	581 নাম : চায়েৰা খাতুন স্বামীৰ নাম : বজ্জক ঘৰ নং : ১৮৪ বয়স : 54 লিঙ্গ : মহিলা	CZH8938189 ফটো উপলব্ধ	582 নাম : আব্দুল জাকিব পিতাৰ নাম : আব্দুল ঘৰ নং : ১৮৪ বয়স : 37 লিঙ্গ : পুৰুষ	CZH8938190 ফটো উপলব্ধ
583 নাম : রুমেনা বেগম পিতাৰ নাম : মহম্মদ আবদুল রজাক ঘৰ নং : 184 বয়স : 35 লিঙ্গ : মহিলা	CZH0546408 ফটো উপলব্ধ	584 নাম : বুকচানা বেগম স্বামীৰ নাম : আব্দুল জাকিব হুছেইন ঘৰ নং : 184 বয়স : 32 লিঙ্গ : মহিলা	SEW0102392 ফটো উপলব্ধ	E 585 নাম : কৃষ্ণ সোনোৰালি পিতাৰ নাম : আব্দুল বজ্জক ঘৰ নং : ১৮৪ বয়স : 30 লিঙ্গ : পুৰুষ	CZH0318535 ফটো উপলব্ধ
586 নাম : দুৰ্গাবতী ৰাজপুত স্বামীৰ নাম : কপিল ঘৰ নং : ১৮৫ বয়স : 66 লিঙ্গ : মহিলা	CZH8938214 ফটো উপলব্ধ	587 নাম : অজয় ৰাজপুত পিতাৰ নাম : কপিল ৰাজপুত ঘৰ নং : ১৮৫ বয়স : 31 লিঙ্গ : পুৰুষ	CZH0318659 ফটো উপলব্ধ	588 নাম : দময়ন্তী ৰাজপুত পিতাৰ নাম : কপিল ৰাজপুত ঘৰ নং : ১৮৫ বয়স : 28 লিঙ্গ : মহিলা	CZH0318675 ফটো উপলব্ধ
589 নাম : উষা ৰাজপুত স্বামীৰ নাম : অজয় ৰাজপুত ঘৰ নং : 185 বয়স : 21 লিঙ্গ : মহিলা	SEW0033498 ফটো উপলব্ধ	E 590 নাম : চৈয়দজান বৰুৱা পিতাৰ নাম : আজিজ ঘৰ নং : ১৮৬ বয়স : 69 লিঙ্গ : পুৰুষ	CZH8938236 ফটো উপলব্ধ	591 নাম : চহিদা বেগম স্বামীৰ নাম : ছয়জান ঘৰ নং : ১৮৬ বয়স : 60 লিঙ্গ : মহিলা	CZH8938247 ফটো উপলব্ধ
592 নাম : আবুজান হক বৰুৱা পিতাৰ নাম : চয়দজান হক বৰুৱা ঘৰ নং : ১৮৬ বয়স : 31 লিঙ্গ : পুৰুষ	CZH8945515 ফটো উপলব্ধ	593 নাম : চালমা বেগম স্বামীৰ নাম : আবুজান হক বৰুৱা ঘৰ নং : ১৮৬ বয়স : 28 লিঙ্গ : মহিলা	CZH0229344 ফটো উপলব্ধ	594 নাম : পশু সিং ৰাজপুত অন্যান্য : বিকুল ঘৰ নং : ১৮৭ বয়স : 56 লিঙ্গ : পুৰুষ	CZH8938258 ফটো উপলব্ধ
595 নাম : সবিতা ৰাজপুত স্বামীৰ নাম : পান্দা ঘৰ নং : ১৮৭ বয়স : 50 লিঙ্গ : মহিলা	CZH8938269 ফটো উপলব্ধ	596 নাম : সাগৰ ৰাজপুত পিতাৰ নাম : পাণ্ডা সিং ৰাজপুত ঘৰ নং : ১৮৭ বয়স : 33 লিঙ্গ : পুৰুষ	CZH0050179 ফটো উপলব্ধ	597 নাম : লক্ষ্মী ৰাজপুত স্বামীৰ নাম : সাগৰ ৰাজপুত ঘৰ নং : 187 বয়স : 28 লিঙ্গ : মহিলা	CZH0527507 ফটো উপলব্ধ
598 নাম : সুৰজ ৰাজপুত পিতাৰ নাম : পণ্ডা ৰাজপুত ঘৰ নং : 187 বয়স : 26 লিঙ্গ : পুৰুষ	CZH0347179 ফটো উপলব্ধ	599 নাম : নিৰজ ৰাজপুত পিতাৰ নাম : পান্ডা ৰাজপুত ঘৰ নং : 187 বয়স : 23 লিঙ্গ : পুৰুষ	CZH0524058 ফটো উপলব্ধ	600 নাম : হাসিমা খাতুন পিতাৰ নাম : সমীৰ আহমেদ ঘৰ নং : 188 বয়স : 25 লিঙ্গ : মহিলা	SEW0142604 ফটো উপলব্ধ

বিধানসভা সমষ্টিৰ নম্বৰ আৰু নাম : 86-তিনিচুকীয়া
অংশৰ নম্বৰ আৰু নাম : 1-লোহাৰী কছাৰী আৰু লোহাৰী নেপালী গাওঁ অংশ

601 নাম : অপ্পিৰ আহমেদ পিতাৰ নাম: সমীৰ আহমেদ ঘৰ নং : 188 বয়স : 22 লিঙ্গ : পুৰুষ	SEW0137133 ফটো উপলব্ধ	E 602 নাম : তুলশী তাঁতি পিতাৰ নাম: সুকৃতাতি ঘৰ নং : 188ক বয়স : 59 লিঙ্গ : পুৰুষ	CZH8938292 ফটো উপলব্ধ	603 নাম : জানকী তাঁতি স্বামীৰ নাম: তলসী ঘৰ নং : 188ক বয়স : 54 লিঙ্গ : মহিলা	CZH8938305 ফটো উপলব্ধ
# 604 নাম : অমিত তাঁতী পিতাৰ নাম: তুলসী তাঁতী ঘৰ নং : 188ক বয়স : 27 লিঙ্গ : পুৰুষ	CZH0318956 ফটো উপলব্ধ	605 নাম : চঞ্চলা বাউৰি স্বামীৰ নাম: মনিৰাম ঘৰ নং : 188ক বয়স : 68 লিঙ্গ : মহিলা	CZH8938316 ফটো উপলব্ধ	606 নাম : অশোক বাউৰি পিতাৰ নাম: মনিৰাম ঘৰ নং : 188ক বয়স : 45 লিঙ্গ : পুৰুষ	CZH8938349 ফটো উপলব্ধ
607 নাম : নিতু বাউৰী স্বামীৰ নাম: বসন্ত ঘৰ নং : 188ক বয়স : 43 লিঙ্গ : মহিলা	CZH8938338 ফটো উপলব্ধ	608 নাম : চম্বাৰী বাউৰি স্বামীৰ নাম: আশোক ঘৰ নং : 188ক বয়স : 42 লিঙ্গ : মহিলা	CZH8938350 ফটো উপলব্ধ	609 নাম : বিজয় বাওৰি পিতাৰ নাম: চম্বাৰী বাওৰি ঘৰ নং : 188ক বয়স : 25 লিঙ্গ : পুৰুষ	CZH0510651 ফটো উপলব্ধ
610 নাম : তিৎলী বাউৰী স্বামীৰ নাম: বিজয় বাউৰী ঘৰ নং : 190 বয়স : 23 লিঙ্গ : মহিলা	SEW0082123 ফটো উপলব্ধ	611 নাম : বাশী ময়ৰা স্বামীৰ নাম: চান্দিল ঘৰ নং : 191 বয়স : 56 লিঙ্গ : মহিলা	CZH8938394 ফটো উপলব্ধ	612 নাম : দীপক ময়ৰা পিতাৰ নাম: সুদীল ময়ৰা ঘৰ নং : 191 বয়স : 30 লিঙ্গ : পুৰুষ	CZH1772151 ফটো উপলব্ধ
613 নাম : গৌৰী ময়ৰা পিতাৰ নাম: চান্দিল ময়ৰা ঘৰ নং : 191 বয়স : 27 লিঙ্গ : মহিলা	SEW0108548 ফটো উপলব্ধ	614 নাম : সঞ্জয় ময়ৰা মাতৃৰ নাম: বাশী ময়ৰা ঘৰ নং : 191 বয়স : 25 লিঙ্গ : পুৰুষ	CZH0410704 ফটো উপলব্ধ	615 নাম : ভানু ময়ৰা স্বামীৰ নাম: সুদীল ঘৰ নং : 192 বয়স : 68 লিঙ্গ : মহিলা	CZH8938418 ফটো উপলব্ধ
616 নাম : শঙ্কৰ ময়ৰা পিতাৰ নাম: সুদীল ঘৰ নং : 192 বয়স : 41 লিঙ্গ : পুৰুষ	CZH8938429 ফটো উপলব্ধ	617 নাম : লক্ষণ মৈৰা পিতাৰ নাম: চান্দিল মৈৰা ঘৰ নং : 192 বয়স : 30 লিঙ্গ : পুৰুষ	CZH0319178 ফটো উপলব্ধ	618 নাম : স্নিতা মৈৰা স্বামীৰ নাম: শংকৰ মৈৰা ঘৰ নং : 192 বয়স : 30 লিঙ্গ : মহিলা	CZH0347237 ফটো উপলব্ধ
619 নাম : নাৰায়ণ বাউৰী পিতাৰ নাম: মহেন্দ্ৰ ঘৰ নং : 193 বয়স : 50 লিঙ্গ : পুৰুষ	CZH8938430 ফটো উপলব্ধ	620 নাম : লক্ষ্মী বাউৰী স্বামীৰ নাম: নাৰায়ণ বাউৰী ঘৰ নং : 193 বয়স : 44 লিঙ্গ : মহিলা	CZH0347252 ফটো উপলব্ধ	621 নাম : মহেশ বাউৰী পিতাৰ নাম: দেবীৰাম বাউৰী ঘৰ নং : 194ক বয়স : 33 লিঙ্গ : পুৰুষ	CZH0346007 ফটো উপলব্ধ
622 নাম : কৃষ্ণা বাওৰি পিতাৰ নাম: দেবীৰাম বাওৰি ঘৰ নং : 194ক বয়স : 34 লিঙ্গ : পুৰুষ	CZH0533455 ফটো উপলব্ধ	623 নাম : দীপা বাওৰি স্বামীৰ নাম: আনন্দ বাওৰি ঘৰ নং : 194ক বয়স : 32 লিঙ্গ : মহিলা	CZH0533562 ফটো উপলব্ধ	624 নাম : উমা বাওৰি পিতাৰ নাম: দেবীৰাম বাওৰি ঘৰ নং : 194ক বয়স : 31 লিঙ্গ : মহিলা	CZH0533463 ফটো উপলব্ধ
625 নাম : বমনী বাওৰি পিতাৰ নাম: দেবীৰাম বাওৰি ঘৰ নং : 194ক বয়স : 30 লিঙ্গ : মহিলা	CZH0533406 ফটো উপলব্ধ	626 নাম : বিমল বাওৰি পিতাৰ নাম: সুৰেন বাওৰি ঘৰ নং : 194ক বয়স : 27 লিঙ্গ : পুৰুষ	CZH0524256 ফটো উপলব্ধ	627 নাম : উমেশ বাওৰি পিতাৰ নাম: সুৰেশ বাওৰি ঘৰ নং : 194ক বয়স : 24 লিঙ্গ : পুৰুষ	CZH0510677 ফটো উপলব্ধ
E 628 নাম : দেবীৰাম বাউৰি পিতাৰ নাম: ককীল ঘৰ নং : 198ক বয়স : 64 লিঙ্গ : পুৰুষ	CZH8938463 ফটো উপলব্ধ	629 নাম : মনীদেবী বাউৰী স্বামীৰ নাম: দেচিবাম ঘৰ নং : 198ক বয়স : 59 লিঙ্গ : মহিলা	CZH8938474 ফটো উপলব্ধ	630 নাম : সুৰেন বাউৰী পিতাৰ নাম: ককীল ঘৰ নং : 198ক বয়স : 54 লিঙ্গ : পুৰুষ	CZH8938496 ফটো উপলব্ধ

বিধানসভা সমষ্টিৰ নম্বৰ আৰু নাম : 86-তিনিচুকীয়া
অংশৰ নম্বৰ আৰু নাম : 1-লোহাৰী কছাৰী আৰু লোহাৰী নেপালী গাওঁ অংশ

631 নাম : দীপালী বাউৰী স্বামীৰ নাম: চুবেন ঘৰ নং : ১৯৪খ বয়স : 50 লিঙ্গ : মহিলা	CZH8938509 ফটো উপলব্ধ	632 নাম : নীৰদা দেৱী পিতাৰ নাম: দেবিৰাম ঘৰ নং : ১৯৪ক বয়স : 38 লিঙ্গ : মহিলা	CZH8938485 ফটো উপলব্ধ	633 নাম : বিবেন বাউৰী পিতাৰ নাম: ককীল ঘৰ নং : ১৯৫ বয়স : 58 লিঙ্গ : পুৰুষ	CZH8938510 ফটো উপলব্ধ
634 নাম : বাহুল বাউৰী মাতৃৰ নাম: মনি বাউৰী ঘৰ নং : 195 বয়স : 26 লিঙ্গ : পুৰুষ	SEW0098707 ফটো উপলব্ধ	635 নাম : যমুনা বাউৰী স্বামীৰ নাম: মোহিত ঘৰ নং : ১৯৬ বয়স : 62 লিঙ্গ : মহিলা	CZH8938543 ফটো উপলব্ধ	636 নাম : গনেশ বাউৰী পিতাৰ নাম: মোহিত ঘৰ নং : ১৯৬ বয়স : 44 লিঙ্গ : পুৰুষ	CZH8938532 ফটো উপলব্ধ
637 নাম : ললিতা বাউৰী স্বামীৰ নাম: গনেশ ঘৰ নং : ১৯৬ বয়স : 42 লিঙ্গ : মহিলা	CZH8938554 ফটো উপলব্ধ	638 নাম : মানিক বাউৰী পিতাৰ নাম: মোহিত ঘৰ নং : ১৯৬ বয়স : 41 লিঙ্গ : পুৰুষ	CZH8938565 ফটো উপলব্ধ	639 নাম : প্রমীলা বাউৰী স্বামীৰ নাম: মানিক ঘৰ নং : ১৯৬ বয়স : 39 লিঙ্গ : মহিলা	CZH8938576 ফটো উপলব্ধ
640 নাম : চুটো খাৰিয়া পিতাৰ নাম: বৃধু ঘৰ নং : ১৯৭ বয়স : 91 লিঙ্গ : পুৰুষ	CZH8938587 ফটো উপলব্ধ	641 নাম : পটল খাৰিয়া পিতাৰ নাম: মদন ঘৰ নং : ১৯৭ বয়স : 46 লিঙ্গ : পুৰুষ	CZH8938598 ফটো উপলব্ধ	642 নাম : আশিক খড়িয়া পিতাৰ নাম: মদন ঘৰ নং : ১৯৭ বয়স : 44 লিঙ্গ : পুৰুষ	CZH8938612 ফটো উপলব্ধ
643 নাম : জশীলা খাৰিয়া স্বামীৰ নাম: পটল খাৰিয়া ঘৰ নং : ১৯৭ বয়স : 41 লিঙ্গ : মহিলা	CZH8938601 ফটো উপলব্ধ	644 নাম : ৰূপালী খাৰিয়া স্বামীৰ নাম: আচিত খাৰিয়া ঘৰ নং : ১৯৭ বয়স : 34 লিঙ্গ : মহিলা	CZH0319467 ফটো উপলব্ধ	645 নাম : কমল খাৰিয়া পিতাৰ নাম: পটল খাৰিয়া ঘৰ নং : 197 বয়স : 22 লিঙ্গ : পুৰুষ	CZH1772235 ফটো উপলব্ধ
# 646 নাম : দিলীপ কুৰ্মী পিতাৰ নাম: ভলা কুৰ্মী ঘৰ নং : 197এ বয়স : 45 লিঙ্গ : পুৰুষ	CZH1768811 ফটো উপলব্ধ	647 নাম : গুনৱতী দৱৰা কুৰ্মী স্বামীৰ নাম: দিলীপ কুৰ্মী ঘৰ নং : 197এ বয়স : 42 লিঙ্গ : মহিলা	CZH1768803 ফটো উপলব্ধ	648 নাম : ৰীণাবতী খাড়িয়া স্বামীৰ নাম: চুকৰা ঘৰ নং : ১৯৮ বয়স : 54 লিঙ্গ : মহিলা	CZH8938634 ফটো উপলব্ধ
# 649 নাম : দীনেশ খাৰিয়া পিতাৰ নাম: সুক্ৰা খাৰিয়া ঘৰ নং : 198 বয়স : 34 লিঙ্গ : পুৰুষ	CZH0523944 ফটো উপলব্ধ	650 নাম : সুনীল খাৰিয়া পিতাৰ নাম: সুকৰা খাৰিয়া ঘৰ নং : 198 বয়স : 31 লিঙ্গ : পুৰুষ	CZH0533497 ফটো উপলব্ধ	651 নাম : অমন খাৰিয়া পিতাৰ নাম: সুকৰা খাৰিয়া ঘৰ নং : 198 বয়স : 29 লিঙ্গ : পুৰুষ	CZH0524124 ফটো উপলব্ধ
652 নাম : ৰমি খাৰিয়া স্বামীৰ নাম: বিশাল খাৰিয়া ঘৰ নং : 198 বয়স : 27 লিঙ্গ : মহিলা	CZH0528398 ফটো উপলব্ধ	653 নাম : অমল মহাত্ত পিতাৰ নাম: মানিক মহাত্ত ঘৰ নং : 198 খ বয়স : 24 লিঙ্গ : পুৰুষ	CZH1541952 ফটো উপলব্ধ	654 নাম : স্কীৰোদ মহাত্ত স্বামীৰ নাম: অমল মহাত্ত ঘৰ নং : 198 খ বয়স : 22 লিঙ্গ : মহিলা	CZH1541960 ফটো উপলব্ধ
655 নাম : মঙলী খাড়িয়া পিতাৰ নাম: বিজয় ঘৰ নং : ১৯৯ বয়স : 90 লিঙ্গ : মহিলা	CZH8938667 ফটো উপলব্ধ	656 নাম : বিজয় খাড়িয়া পিতাৰ নাম: দোহিন ঘৰ নং : ১৯৯ বয়স : 66 লিঙ্গ : পুৰুষ	CZH8938656 ফটো উপলব্ধ	657 নাম : অনিল খাৰিয়া পিতাৰ নাম: বিজয় খাৰিয়া ঘৰ নং : ১৯৯ বয়স : 28 লিঙ্গ : পুৰুষ	CZH0157891 ফটো উপলব্ধ
658 নাম : বিকি খাৰিয়া পিতাৰ নাম: বিজয় খাৰিয়া ঘৰ নং : 199 বয়স : 26 লিঙ্গ : পুৰুষ	CZH0524223 ফটো উপলব্ধ	659 নাম : পায়েল খাৰিয়া পিতাৰ নাম: বিজয় খাৰিয়া ঘৰ নং : 199 বয়স : 25 লিঙ্গ : মহিলা	CZH1414432 ফটো উপলব্ধ	660 নাম : ঋষভ কুমল দত্ত পিতাৰ নাম: কমল চন্দ্ৰ দত্ত ঘৰ নং : ০১৯৯/০৭৩ বয়স : 27 লিঙ্গ : পুৰুষ	CZH0297598 ফটো উপলব্ধ

বিধানসভা সমষ্টিৰ নম্বৰ আৰু নাম : 86-তিনিচুকীয়া
অংশৰ নম্বৰ আৰু নাম : 1-লোহাৰী কছাৰী আৰু লোহাৰী নেপালী গাওঁ অংশ

661 নাম : আনন্দ খাডিয়া পিতাৰ নাম: দেবা ঘৰ নং : ২০০ বয়স : 44 লিঙ্গ : পুৰুষ	CZH8938689 ফটো উপলব্ধ	662 নাম : চন খাডিয়া স্বামীৰ নাম: আনন্দ ঘৰ নং : ২০০ বয়স : 41 লিঙ্গ : মহিলা	CZH8938690 ফটো উপলব্ধ	663 নাম : বিশাল খাৰিয়া অন্যান্য: দেব খাৰিয়া ঘৰ নং : 200 বয়স : 35 লিঙ্গ : পুৰুষ	CZH1783612 ফটো উপলব্ধ
664 নাম : মীৰা মাৰি স্বামীৰ নাম: মংগল ঘৰ নং : ২০১ বয়স : 64 লিঙ্গ : মহিলা	CZH8938703 ফটো উপলব্ধ	665 নাম : ধৰম মাৰি পিতাৰ নাম: মংগল ঘৰ নং : ২০১ বয়স : 44 লিঙ্গ : মহিলা	CZH8938714 ফটো উপলব্ধ	666 নাম : লতা মাৰী পিতাৰ নাম: মংগল ঘৰ নং : ২০১ বয়স : 42 লিঙ্গ : পুৰুষ	CZH8938725 ফটো উপলব্ধ
667 নাম : বনু মাৰি স্বামীৰ নাম: ধৰম মাৰি ঘৰ নং : 201 বয়স : 39 লিঙ্গ : মহিলা	CZH0529768 ফটো উপলব্ধ	668 নাম : সুনিতা মাৰি স্বামীৰ নাম: লতা মাৰি ঘৰ নং : 201 বয়স : 35 লিঙ্গ : মহিলা	CZH1120872 ফটো উপলব্ধ	669 নাম : প্ৰেমনাথ পাটোৱাৰী পিতাৰ নাম: বলদেউ ঘৰ নং : ২০১ক বয়স : 73 লিঙ্গ : পুৰুষ	CZH8938736 ফটো উপলব্ধ
670 নাম : লীলাদেবী পাটোৱাৰী স্বামীৰ নাম: প্ৰেমনাথ ঘৰ নং : ২০১ক বয়স : 65 লিঙ্গ : মহিলা	CZH8938747 ফটো উপলব্ধ	671 নাম : আতিশ কুমাৰ পাটোৱাৰী পিতাৰ নাম: প্ৰেমনাথ ঘৰ নং : ২০১ক বয়স : 39 লিঙ্গ : পুৰুষ	CZH8938758 ফটো উপলব্ধ	672 নাম : কেশৱ পাটোৱাৰী পিতাৰ নাম: প্ৰেমনাথ ঘৰ নং : ২০১ক বয়স : 37 লিঙ্গ : পুৰুষ	CZH8938769 ফটো উপলব্ধ
S 673 নাম : চন্দা দেবী স্বামীৰ নাম: মনোজ ঘৰ নং : ২০৩ বয়স : 57 লিঙ্গ : মহিলা	CZH8938781 ফটো উপলব্ধ	S 674 নাম : মনোজ কুমাৰ আগৰবাল পিতাৰ নাম: চণ্ডীৰমল ঘৰ নং : ২০৩ বয়স : 51 লিঙ্গ : পুৰুষ	CZH8938770 ফটো উপলব্ধ	S 675 নাম : ধীৰাজ আগৰবাল পিতাৰ নাম: মনোজ ঘৰ নং : ২০৩ বয়স : 37 লিঙ্গ : পুৰুষ	CZH8938792 ফটো উপলব্ধ
676 নাম : ভাৰতী মণ্ডল স্বামীৰ নাম: আজিত ঘৰ নং : ২০৪ বয়স : 64 লিঙ্গ : মহিলা	CZH8938816 ফটো উপলব্ধ	677 নাম : সঞ্জীৱ মণ্ডল পিতাৰ নাম: আজিত ঘৰ নং : ২০৪ বয়স : 39 লিঙ্গ : পুৰুষ	CZH8938827 ফটো উপলব্ধ	678 নাম : সুমা মণ্ডল স্বামীৰ নাম: সঞ্জীৱ মণ্ডল ঘৰ নং : 204 বয়স : 28 লিঙ্গ : মহিলা	CZH0491019 ফটো উপলব্ধ
679 নাম : ৰাম কুমাৰ মাহাতো পিতাৰ নাম: ৰামলাল মাহাতো ঘৰ নং : 204 বয়স : 23 লিঙ্গ : পুৰুষ	SEW0033423 ফটো উপলব্ধ	680 নাম : পায়েল কৈৰি মণ্ডল স্বামীৰ নাম: সাৱজল মণ্ডল ঘৰ নং : 204খ বয়স : 29 লিঙ্গ : মহিলা	CZH0547026 ফটো উপলব্ধ	681 নাম : চুনীল গোৱালা পিতাৰ নাম: বিষ্ণু ঘৰ নং : ২০৫ বয়স : 45 লিঙ্গ : পুৰুষ	CZH8938894 ফটো উপলব্ধ
682 নাম : দিশ্তী গোৱালা স্বামীৰ নাম: চুনীল গোৱালা ঘৰ নং : ২০৫ বয়স : 43 লিঙ্গ : মহিলা	CZH0319798 ফটো উপলব্ধ	683 নাম : লক্ষীৰাম তেলেংগা পিতাৰ নাম: মাকী ঘৰ নং : ২০৬ বয়স : 65 লিঙ্গ : পুৰুষ	CZH8938907 ফটো উপলব্ধ	684 নাম : লতা তেলেংগা স্বামীৰ নাম: লক্ষীৰাম ঘৰ নং : ২০৬ বয়স : 56 লিঙ্গ : মহিলা	CZH8938918 ফটো উপলব্ধ
685 নাম : কৃষ্ণা তেলেগু পিতাৰ নাম: লক্ষীৰাম তেলেগু ঘৰ নং : 206 বয়স : 31 লিঙ্গ : পুৰুষ	CZH0464180 ফটো উপলব্ধ	686 নাম : বিপিন তেলেগু পিতাৰ নাম: লক্ষীৰাম তেলেগু ঘৰ নং : 206 বয়স : 26 লিঙ্গ : পুৰুষ	CZH0464792 ফটো উপলব্ধ	687 নাম : চাম গড় পিতাৰ নাম: মোহন গড় ঘৰ নং : ২০৮ বয়স : 33 লিঙ্গ : পুৰুষ	CZH1706087 ফটো উপলব্ধ
688 নাম : ৰেন তেলেগু স্বামীৰ নাম: চিৰচৰন ঘৰ নং : ২০৯ বয়স : 59 লিঙ্গ : মহিলা	CZH8939035 ফটো উপলব্ধ	689 নাম : সীমা তোলেগু স্বামীৰ নাম: বিষ্ণু তোলেগু ঘৰ নং : 209 বয়স : 39 লিঙ্গ : মহিলা	CZH0464040 ফটো উপলব্ধ	690 নাম : কৈলাশ তেলেগু পিতাৰ নাম: শিৱ চৰন তেলেগু ঘৰ নং : 209 বয়স : 39 লিঙ্গ : পুৰুষ	CZH0449868 ফটো উপলব্ধ

691 নাম : পিংকি তোলেগু স্বামীৰ নাম: বাবুল ৰাজপুত ঘৰ নং : 209 বয়স : 36 লিঙ্গ : মহিলা	CZH0446153 ফটো উপলব্ধ	692 নাম : লুহাৰী তোলেগু পিতাৰ নাম: শিৱচৰন তোলেগু ঘৰ নং : 209 বয়স : 32 লিঙ্গ : পুৰুষ	CZH0461442 ফটো উপলব্ধ	693 নাম : বিৰ্জ তোলেগু পিতাৰ নাম: ৰাধা গোবিন্দ তোলেগু ঘৰ নং : 209 বয়স : 31 লিঙ্গ : পুৰুষ	CZH0464016 ফটো উপলব্ধ
694 নাম : পাপৰি তোলেগু পিতাৰ নাম: ৰাধা গোবিন্দ তোলেগু ঘৰ নং : 209 বয়স : 30 লিঙ্গ : মহিলা	CZH0464198 ফটো উপলব্ধ	695 নাম : মণিকা তোলেগু স্বামীৰ নাম: পিত্তু তোলেগু ঘৰ নং : 209 বয়স : 29 লিঙ্গ : মহিলা	CZH0445445 ফটো উপলব্ধ	696 নাম : বৰিতা তোলেগু স্বামীৰ নাম: বিৰ্জু তোলেগু ঘৰ নং : 209 বয়স : 29 লিঙ্গ : মহিলা	CZH0464305 ফটো উপলব্ধ
697 নাম : বিৰাজ তোলেগু পিতাৰ নাম: ৰাধা গোবিন্দ তোলেগু ঘৰ নং : 209 বয়স : 25 লিঙ্গ : পুৰুষ	CZH0464149 ফটো উপলব্ধ	698 নাম : বিষ্ণু টেলীশু ছেত্ৰী পিতাৰ নাম: ৰাধা গোবিন্দ টেলীশু ছেত্ৰী ঘৰ নং : 209ক বয়স : 31 লিঙ্গ : পুৰুষ	CZH0347757 ফটো উপলব্ধ	699 নাম : বিকাশ তোলেগু পিতাৰ নাম: সজিত তোলেগু ঘৰ নং : 209খ বয়স : 21 লিঙ্গ : পুৰুষ	SEW0111195 ফটো উপলব্ধ
700 নাম : কম্পনা তোলেগু পিতাৰ নাম: সজিত তোলেগু ঘৰ নং : 209খ বয়স : 19 লিঙ্গ : মহিলা	SEW0111302 ফটো উপলব্ধ	701 নাম : ফুল মনী তোলেগু স্বামীৰ নাম: ৰাধামোহন ঘৰ নং : 209ক বয়স : 59 লিঙ্গ : মহিলা	CZH8939079 ফটো উপলব্ধ	702 নাম : সুজি তোলেগু পিতাৰ নাম: বিক্রম ঘৰ নং : 209খ বয়স : 49 লিঙ্গ : পুৰুষ	CZH8939091 ফটো উপলব্ধ
703 নাম : চাম্পা তোলেগু পিতাৰ নাম: ৰাধামোহন ঘৰ নং : 209ক বয়স : 37 লিঙ্গ : মহিলা	CZH8939080 ফটো উপলব্ধ	704 নাম : ভাৰতী তোলেগু স্বামীৰ নাম: দশৰথ ঘৰ নং : 210 বয়স : 58 লিঙ্গ : মহিলা	CZH8939115 ফটো উপলব্ধ	705 নাম : লক্ষীনাৰায়ন তোলেগু পিতাৰ নাম: দশৰথ তোলেগু ঘৰ নং : 210 বয়স : 35 লিঙ্গ : পুৰুষ	CZH8939137 ফটো উপলব্ধ
706 নাম : ৰামনাৰায়ন তোলেগু পিতাৰ নাম: দশৰথ তোলেগু ঘৰ নং : 210 বয়স : 35 লিঙ্গ : পুৰুষ	CZH8939148 ফটো উপলব্ধ	707 নাম : চীলা তোলেগু স্বামীৰ নাম: লক্ষীনাৰায়ণ তোলেগু ঘৰ নং : 210 বয়স : 35 লিঙ্গ : মহিলা	CZH0524785 ফটো উপলব্ধ	708 নাম : ভৰত তোলেগু পিতাৰ নাম: দশৰথ তোলেগু ঘৰ নং : 210 বয়স : 34 লিঙ্গ : পুৰুষ	CZH8939159 ফটো উপলব্ধ
709 নাম : আৰতি তোলেগু স্বামীৰ নাম: সুৰজ তোলেগু ঘৰ নং : 210 বয়স : 30 লিঙ্গ : মহিলা	CZH0531798 ফটো উপলব্ধ	710 নাম : সুৰভি তোলেগু চেত্ৰী স্বামীৰ নাম: ৰামনাৰায়ণ তোলেগু চেত্ৰী ঘৰ নং : 210 বয়স : 29 লিঙ্গ : মহিলা	CZH0319939 ফটো উপলব্ধ	711 নাম : জয়নাৰায়ণ তোলেগু পিতাৰ নাম: অধিনাৰায়ন ঘৰ নং : 211 বয়স : 71 লিঙ্গ : পুৰুষ	CZH8939160 ফটো উপলব্ধ
712 নাম : মীৰা তোলেগু পিতাৰ নাম: জয়নাৰায়ণ ঘৰ নং : 211 বয়স : 37 লিঙ্গ : মহিলা	CZH8939182 ফটো উপলব্ধ	713 নাম : লক্ষী তোলেগু স্বামীৰ নাম: ৰামেশ্বৰ ঘৰ নং : 212 বয়স : 59 লিঙ্গ : মহিলা	CZH8939206 ফটো উপলব্ধ	714 নাম : বলীৰাম গড় পিতাৰ নাম: সুন্দৰ ঘৰ নং : 213 বয়স : 53 লিঙ্গ : পুৰুষ	CZH8939228 ফটো উপলব্ধ
715 নাম : গবীন গড় পিতাৰ নাম: মৌহন গড় ঘৰ নং : 213 বয়স : 27 লিঙ্গ : পুৰুষ	CZH0523852 ফটো উপলব্ধ	716 নাম : সনিয়া গড় স্বামীৰ নাম: গবীন গড় ঘৰ নং : 213 বয়স : 25 লিঙ্গ : মহিলা	CZH0531756 ফটো উপলব্ধ	717 নাম : শিৱা তোলেগু পিতাৰ নাম: ৰামেশ্বৰ তোলেগু ঘৰ নং : 213 বয়স : 20 লিঙ্গ : পুৰুষ	SEW0038141 ফটো উপলব্ধ
718 নাম : সঞ্জনা তোলেগু স্বামীৰ নাম: ৰঞ্জিত তোলেগু ঘৰ নং : 214 বয়স : 51 লিঙ্গ : মহিলা	CZH0463398 ফটো উপলব্ধ	719 নাম : ৰঞ্জিত তোলেগু পিতাৰ নাম: বুদ্ধেশ্বৰ ঘৰ নং : 218 বয়স : 45 লিঙ্গ : পুৰুষ	CZH8939251 ফটো উপলব্ধ	720 নাম : বিনোদ তোলেগু পিতাৰ নাম: ৰঞ্জিত তোলেগু ঘৰ নং : 214 বয়স : 30 লিঙ্গ : পুৰুষ	CZH0461160 ফটো উপলব্ধ

বিধানসভা সমষ্টিৰ নম্বৰ আৰু নাম : 86-তিনিচুকীয়া
অংশৰ নম্বৰ আৰু নাম : 1-লোহাবী কছাৰী আৰু লোহাবী নেপালী গাওঁ অংশ

721 নাম : চন্দন তেলেগু পিতাৰ নাম: ৰঞ্জিত তেলেগু ঘৰ নং : 214 বয়স : 27 লিঙ্গ : পুৰুষ	CZH0450049 ফটো উপলব্ধ	722 নাম : চঞ্চলা তেলেগু স্বামীৰ নাম: বিনোদ তেলেগু ঘৰ নং : 214 বয়স : 25 লিঙ্গ : মহিলা	CZH0460758 ফটো উপলব্ধ	723 নাম : লক্ষ্মী গড় স্বামীৰ নাম: জগদীশ গড় ঘৰ নং : 215 বয়স : 53 লিঙ্গ : মহিলা	CZH0523134 ফটো উপলব্ধ
724 নাম : ৰমেন গড় পিতাৰ নাম: জগদীশ গড় ঘৰ নং : 215 বয়স : 29 লিঙ্গ : পুৰুষ	CZH0526350 ফটো উপলব্ধ	725 নাম : বিশাল গড় পিতাৰ নাম: জগদীশ গড় ঘৰ নং : 215 বয়স : 24 লিঙ্গ : পুৰুষ	CZH0524595 ফটো উপলব্ধ	726 নাম : জগদীশ গড় পিতাৰ নাম: সুন্দৰ ঘৰ নং : 215 বয়স : 53 লিঙ্গ : পুৰুষ	CZH8939284 ফটো উপলব্ধ
727 নাম : শচিন গৌহাই পিতাৰ নাম: বিপিন ঘৰ নং : 219 বয়স : 48 লিঙ্গ : পুৰুষ	CZH8939319 ফটো উপলব্ধ	728 নাম : অনন্ত গৌহাই পিতাৰ নাম: বিপিন ঘৰ নং : 219 বয়স : 46 লিঙ্গ : পুৰুষ	CZH8939331 ফটো উপলব্ধ	729 নাম : ডম্বৰ গৌহাই পিতাৰ নাম: বিপিন ঘৰ নং : 219 বয়স : 44 লিঙ্গ : পুৰুষ	CZH8939320 ফটো উপলব্ধ
730 নাম : বনীতা গৌহাই স্বামীৰ নাম: অনন্ত ঘৰ নং : 219 বয়স : 41 লিঙ্গ : মহিলা	CZH8939342 ফটো উপলব্ধ	731 নাম : খিতিশ গৌহাই পিতাৰ নাম: বিপিন ঘৰ নং : 219 বয়স : 39 লিঙ্গ : পুৰুষ	CZH8939353 ফটো উপলব্ধ	732 নাম : জুগমনি গৌহাই স্বামীৰ নাম: দম্বৰুধৰ গৌহাই ঘৰ নং : 219 বয়স : 37 লিঙ্গ : মহিলা	CZH1705620 ফটো উপলব্ধ
733 নাম : ডালিমী গৌহাই স্বামীৰ নাম: পবিত্ৰ ঘৰ নং : 218 বয়স : 62 লিঙ্গ : মহিলা	CZH8939375 ফটো উপলব্ধ	734 নাম : ভবেশ বৰ্মন পিতাৰ নাম: জগত বৰ্মন ঘৰ নং : 218 বয়স : 42 লিঙ্গ : পুৰুষ	CZH1773662 ফটো উপলব্ধ	735 নাম : সুরালা বৰ্মন স্বামীৰ নাম: জগত বৰ্মন ঘৰ নং : 218 বয়স : 40 লিঙ্গ : মহিলা	CZH1781822 ফটো উপলব্ধ
736 নাম : ভূপেন গৌহাই পিতাৰ নাম: পবিত্ৰ ঘৰ নং : 218 বয়স : 39 লিঙ্গ : পুৰুষ	CZH8939397 ফটো উপলব্ধ	737 নাম : জ্যোতিমণি গৌহাই স্বামীৰ নাম: ভূপেন গৌহাই ঘৰ নং : 218 বয়স : 31 লিঙ্গ : মহিলা	CZH0221259 ফটো উপলব্ধ	738 নাম : হৰ্ষজিৎ গৌহাই পিতাৰ নাম: পবিত্ৰ গৌহাই ঘৰ নং : 218 বয়স : 26 লিঙ্গ : পুৰুষ	CZH0446344 ফটো উপলব্ধ
739 নাম : নগেন গৌহাই পিতাৰ নাম: অজাতি ঘৰ নং : 218 বয়স : 71 লিঙ্গ : পুৰুষ	CZH8939400 ফটো উপলব্ধ	740 নাম : লৰজ্যোতি গৌহাই পিতাৰ নাম: নগেন ঘৰ নং : 218 বয়স : 44 লিঙ্গ : পুৰুষ	CZH8939422 ফটো উপলব্ধ	741 নাম : দিপাঞ্জলী ফুকন গৌহাই স্বামীৰ নাম: বিনোদ গৌহাই ঘৰ নং : 218 বয়স : 43 লিঙ্গ : মহিলা	CZH1705631 ফটো উপলব্ধ
742 নাম : জুৰি গগৈ গৌহাই স্বামীৰ নাম: গিতিচ গৌহাই ঘৰ নং : 218 বয়স : 41 লিঙ্গ : মহিলা	CZH0221507 ফটো উপলব্ধ	743 নাম : হিৰা গৌহাই অন্যান্য: লেবজ্যোতী গৌহাই ঘৰ নং : 218 বয়স : 41 লিঙ্গ : মহিলা	CZH8939433 ফটো উপলব্ধ	744 নাম : বিনোদ গৌহাই পিতাৰ নাম: নগেন ঘৰ নং : 218 বয়স : 39 লিঙ্গ : পুৰুষ	CZH8939444 ফটো উপলব্ধ
745 নাম : দীপ্ৰন গৌহাই পিতাৰ নাম: লেবজ্যোতী গৌহেন ঘৰ নং : 219 বয়স : 22 লিঙ্গ : পুৰুষ	CZH1462696 ফটো উপলব্ধ	746 নাম : পদমী গৌহাই স্বামীৰ নাম: মিলিক ঘৰ নং : 220 বয়স : 64 লিঙ্গ : মহিলা	CZH8939466 ফটো উপলব্ধ	747 নাম : নিৰন্ত গৌহাই পিতাৰ নাম: মিলিক ঘৰ নং : 220 বয়স : 47 লিঙ্গ : পুৰুষ	CZH8939477 ফটো উপলব্ধ
748 নাম : পূৰ্বী গৌহাই স্বামীৰ নাম: নিৰন্ত ঘৰ নং : 220 বয়স : 41 লিঙ্গ : মহিলা	CZH8939488 ফটো উপলব্ধ	749 নাম : দীপজ্যোতি গৌহাই পিতাৰ নাম: মিলিক ঘৰ নং : 220 বয়স : 37 লিঙ্গ : পুৰুষ	CZH8939499 ফটো উপলব্ধ	750 নাম : লক্ষ্যজ্যোতি গৌহাই পিতাৰ নাম: নিৰন্ত গৌহাই ঘৰ নং : 220 বয়স : 23 লিঙ্গ : পুৰুষ	SEW0103200 ফটো উপলব্ধ

বিধানসভা সমষ্টিৰ নম্বৰ আৰু নাম : 86-তিনিচুকীয়া
অংশৰ নম্বৰ আৰু নাম : 1-লোহাৰী কছাৰী আৰু লোহাৰী নেপালী গাওঁ অংশ

751 নাম : ৰাজ গৌঁহাই পিতাৰ নাম: উমেশ ঘৰ নং : ২২১ বয়স : 48 লিঙ্গ : পুৰুষ	CZH8939513 ফটো উপলব্ধ	752 নাম : ব্ৰজেন গৌঁহাই পিতাৰ নাম: উমেশ ঘৰ নং : ২২১ বয়স : 39 লিঙ্গ : পুৰুষ	CZH8939535 ফটো উপলব্ধ	753 নাম : মাম গৌঁহাই স্বামীৰ নাম: ৰাজু গৌঁহাই ঘৰ নং : ২২১ বয়স : 37 লিঙ্গ : মহিলা	CZH0221887 ফটো উপলব্ধ
754 নাম : ৰঞ্জমণি মৰাণ গৌঁহাই স্বামীৰ নাম: ব্ৰজেন গৌঁহাই ঘৰ নং : ২২১ বয়স : 34 লিঙ্গ : মহিলা	CZH0221929 ফটো উপলব্ধ	755 নাম : পাতলী গৌঁহাই স্বামীৰ নাম: মুকুট ঘৰ নং : ২২২ বয়স : 54 লিঙ্গ : মহিলা	CZH8939557 ফটো উপলব্ধ	756 নাম : প্ৰণৱ গৌঁহাই পিতাৰ নাম: মৃত মুকুত গৌঁহাই ঘৰ নং : ২২২ বয়স : 30 লিঙ্গ : পুৰুষ	CZH0222059 ফটো উপলব্ধ
757 নাম : চান্তী গুহায়েন স্বামীৰ নাম: প্ৰণৱ গৌহেন ঘৰ নং : 222 বয়স : 27 লিঙ্গ : মহিলা	CZH1453216 ফটো উপলব্ধ	758 নাম : অন গৌহেন স্বামীৰ নাম: বিকাশ গৌহেন ঘৰ নং : 222 বয়স : 26 লিঙ্গ : মহিলা	CZH1453232 ফটো উপলব্ধ	759 নাম : বিকাশ গৌঁহাই পিতাৰ নাম: লেট মুকুতা গৌঁহাই ঘৰ নং : 222 বয়স : 25 লিঙ্গ : পুৰুষ	CZH0348532 ফটো উপলব্ধ
760 নাম : লক্ষেশ্বৰ গৌঁহাই পিতাৰ নাম: দেবেন ঘৰ নং : ২২৩ বয়স : 76 লিঙ্গ : পুৰুষ	CZH8939568 ফটো উপলব্ধ	761 নাম : জোনাকী গৌঁহাই স্বামীৰ নাম: লক্ষেশ্বৰ ঘৰ নং : ২২৩ বয়স : 66 লিঙ্গ : মহিলা	CZH8939579 ফটো উপলব্ধ	762 নাম : মৃদল গৌঁহাই পিতাৰ নাম: লক্ষেশ্বৰ ঘৰ নং : ২২৩ বয়স : 46 লিঙ্গ : পুৰুষ	CZH8939580 ফটো উপলব্ধ
763 নাম : মীন গৌঁহাই স্বামীৰ নাম: মৃদুল ঘৰ নং : ২২৩ বয়স : 41 লিঙ্গ : মহিলা	CZH8939591 ফটো উপলব্ধ	764 নাম : খিৰদ গৌঁহাই পিতাৰ নাম: লক্ষেশ্বৰ গৌঁহাই ঘৰ নং : ২২৩ বয়স : 41 লিঙ্গ : পুৰুষ	CZH8939604 ফটো উপলব্ধ	765 নাম : পাৰুল গৌঁহাই স্বামীৰ নাম: ক্ষিৰোদ ঘৰ নং : ২২৩ বয়স : 39 লিঙ্গ : মহিলা	CZH8939615 ফটো উপলব্ধ
766 নাম : অনপ গৌঁহাই পিতাৰ নাম: মৃদুল গৌঁহাই ঘৰ নং : 223 বয়স : 25 লিঙ্গ : পুৰুষ	CZH0348722 ফটো উপলব্ধ	767 নাম : নিৰ্মালি গগৈ স্বামীৰ নাম: দীপেশ্বৰ ঘৰ নং : ২২৪ বয়স : 50 লিঙ্গ : মহিলা	CZH8939659 ফটো উপলব্ধ	768 নাম : সৃশিল গগৈ পিতাৰ নাম: ৰজনীকান্ত গগৈ ঘৰ নং : ২২৪ বয়স : 50 লিঙ্গ : পুৰুষ	CZH8939660 ফটো উপলব্ধ
769 নাম : কামেশ্বৰ গগৈ পিতাৰ নাম: ৰজনীকান্ত ঘৰ নং : ২২৪ বয়স : 46 লিঙ্গ : পুৰুষ	CZH8939682 ফটো উপলব্ধ	770 নাম : নীত গগৈ স্বামীৰ নাম: সুচিল গগৈ ঘৰ নং : ২২৪ বয়স : 44 লিঙ্গ : মহিলা	CZH8939671 ফটো উপলব্ধ	771 নাম : ভানুমতী গগৈ স্বামীৰ নাম: কামেশ্বৰ গগৈ ঘৰ নং : ২২৪ বয়স : 35 লিঙ্গ : মহিলা	CZH1705653 ফটো উপলব্ধ
772 নাম : গীতাজ্জলি গগৈ স্বামীৰ নাম: প্ৰাঞ্জল গগৈ ঘৰ নং : 224 বয়স : 30 লিঙ্গ : মহিলা	CZH0528646 ফটো উপলব্ধ	773 নাম : প্ৰাণজল গগৈ পিতাৰ নাম: পিৰিকা গগৈ ঘৰ নং : ২২৪ বয়স : 29 লিঙ্গ : পুৰুষ	CZH0157693 ফটো উপলব্ধ	774 নাম : জিন্ট খটুৱাল পিতাৰ নাম: লীলাত খটুৱাল ঘৰ নং : ২২৪ বয়স : 26 লিঙ্গ : পুৰুষ	CZH0157743 ফটো উপলব্ধ
775 নাম : জিংটা খাতোআলু স্বামীৰ নাম: জিতু খাতোআলু ঘৰ নং : 224 বয়স : 23 লিঙ্গ : মহিলা	CZH1462738 ফটো উপলব্ধ	776 নাম : গীতাজ্জলী গগৈ পিতাৰ নাম: চিহ্নল গগৈ ঘৰ নং : 224 বয়স : 21 লিঙ্গ : মহিলা	CZH1801182 ফটো উপলব্ধ	777 নাম : ৰবিন গগৈ পিতাৰ নাম: দীননাথ ঘৰ নং : ২২৫ বয়স : 67 লিঙ্গ : পুৰুষ	CZH8939706 ফটো উপলব্ধ
778 নাম : শুভ গগৈ স্বামীৰ নাম: ৰবিন ঘৰ নং : ২২৫ বয়স : 64 লিঙ্গ : মহিলা	CZH8939717 ফটো উপলব্ধ	779 নাম : ৰাজীৱ গগৈ পিতাৰ নাম: ৰবিন ঘৰ নং : ২২৫ বয়স : 44 লিঙ্গ : পুৰুষ	CZH8939728 ফটো উপলব্ধ	780 নাম : ৰূপাজ্জলি গগৈ স্বামীৰ নাম: ৰাজীৱ গগৈ ঘৰ নং : 225 বয়স : 34 লিঙ্গ : মহিলা	CZH0526624 ফটো উপলব্ধ

বিধানসভা সমষ্টিৰ নম্বৰ আৰু নাম : 86-তিনিচুকীয়া
অংশৰ নম্বৰ আৰু নাম : 1-লোহাৰী কছাৰী আৰু লোহাৰী নেপালী গাওঁ অংশ

781 নাম : প্রণৱ গগৈ পিতাৰ নাম: ৰবিন গগৈ ঘৰ নং : ২২৫ বয়স : 32 লিঙ্গ : পুৰুষ	CZH0222307 ফটো উপলব্ধ	782 নাম : জোনমণি গগৈ স্বামীৰ নাম: প্রণৱ গগৈ ঘৰ নং : ২২৫ বয়স : 29 লিঙ্গ : মহিলা	CZH0222356 ফটো উপলব্ধ	783 নাম : প্ৰিয়ংকা গগৈ পিতাৰ নাম: ৰাজিব গগৈ ঘৰ নং : 225 বয়স : 26 লিঙ্গ : মহিলা	CZH0446120 ফটো উপলব্ধ
784 নাম : লক্ষী ঘাটোৱাল পিতাৰ নাম: লক্ষেশ্বৰ ঘৰ নং : ২২৬ বয়স : 61 লিঙ্গ : পুৰুষ	CZH8939739 ফটো উপলব্ধ	785 নাম : কান্দৰী ঘাটোৱাল স্বামীৰ নাম: লক্ষী ঘৰ নং : ২২৬ বয়স : 57 লিঙ্গ : মহিলা	CZH8939740 ফটো উপলব্ধ	786 নাম : বগী বুঢ়াগোঁহাই স্বামীৰ নাম: বুৰুল বুঢ়াগোঁহাই ঘৰ নং : ২২৬ বয়স : 31 লিঙ্গ : মহিলা	CZH0157610 ফটো উপলব্ধ
787 নাম : উতপল খাটোৱাল পিতাৰ নাম: লক্ষী খাটোৱাল ঘৰ নং : ২২৬ বয়স : 28 লিঙ্গ : পুৰুষ	CZH0157644 ফটো উপলব্ধ	788 নাম : উৰ্মিলা খাটোৱাল স্বামীৰ নাম: উতপল খাটোৱাল ঘৰ নং : ২২৬ বয়স : 27 লিঙ্গ : মহিলা	CZH0157651 ফটো উপলব্ধ	789 নাম : ৰতেশ্বৰ খাতুৱাল পিতাৰ নাম: মতিৰাম খাতুৱাল ঘৰ নং : 228 বয়স : 65 লিঙ্গ : পুৰুষ	CZH0524793 ফটো উপলব্ধ
790 নাম : ললিত খাটোৱাল পিতাৰ নাম: ভোগেশ্বৰ ঘৰ নং : ২২৮ বয়স : 56 লিঙ্গ : পুৰুষ	CZH8939762 ফটো উপলব্ধ	791 নাম : ৰূপালী খাটোৱাল স্বামীৰ নাম: ললিত ঘৰ নং : ২২৮ বয়স : 51 লিঙ্গ : মহিলা	CZH8939773 ফটো উপলব্ধ	792 নাম : জীৱন্তী খাটোৱাল স্বামীৰ নাম: পুষ্প খাটোৱাল ঘৰ নং : ২২৮ বয়স : 37 লিঙ্গ : মহিলা	CZH0222588 ফটো উপলব্ধ
793 নাম : ধৰনী খাটোৱাল পিতাৰ নাম: ললিত খাটোৱাল ঘৰ নং : ২২৮ বয়স : 34 লিঙ্গ : পুৰুষ	CZH0263129 ফটো উপলব্ধ	794 নাম : পুষ্প খাটোৱাল পিতাৰ নাম: ললিত খাটোৱাল ঘৰ নং : ২২৮ বয়স : 34 লিঙ্গ : পুৰুষ	CZH0263137 ফটো উপলব্ধ	795 নাম : পদ্মেশ্বৰ খাতুৱাল পিতাৰ নাম: ৰতেশ্বৰ খাতুৱাল ঘৰ নং : 228 বয়স : 31 লিঙ্গ : পুৰুষ	CZH0527648 ফটো উপলব্ধ
796 নাম : মঞ্জুৱানী খাটোৱাল স্বামীৰ নাম: ধৰনী খাটোৱাল ঘৰ নং : ২২৮ বয়স : 31 লিঙ্গ : মহিলা	CZH0222687 ফটো উপলব্ধ	E 797 নাম : শিবানী খাতোৱাল স্বামীৰ নাম: পদ্মেশ্বৰ খাতোৱাল ঘৰ নং : 228 বয়স : 30 লিঙ্গ : মহিলা	CZH0531830 ফটো উপলব্ধ	798 নাম : ৰমি খাতুৱাল স্বামীৰ নাম: বিজয় খাতুৱাল ঘৰ নং : 228 বয়স : 29 লিঙ্গ : মহিলা	CZH0533042 ফটো উপলব্ধ
799 নাম : বিজয় খাটোৱাল পিতাৰ নাম: ললিত খাটোৱাল ঘৰ নং : ২২৮ বয়স : 26 লিঙ্গ : পুৰুষ	CZH0263186 ফটো উপলব্ধ	800 নাম : দুদল খাটোৱাল পিতাৰ নাম: ললিত খাটোৱাল ঘৰ নং : 228 বয়স : 20 লিঙ্গ : পুৰুষ	SEW0108928 ফটো উপলব্ধ	801 নাম : গিৰিণ দহোতীয়া পিতাৰ নাম: নন্দ দহোতীয়া ঘৰ নং : ২২৯ বয়স : 76 লিঙ্গ : পুৰুষ	CZH8939784 ফটো উপলব্ধ
E 802 নাম : প্ৰসান্ত দহোতীয়া পিতাৰ নাম: গিৰিণ ঘৰ নং : ২২৯ বয়স : 45 লিঙ্গ : পুৰুষ	CZH8939808 ফটো উপলব্ধ	E 803 নাম : লমীত দহোতীয়া পিতাৰ নাম: সৌম্য হুছেইন ঘৰ নং : ২২৯ বয়স : 45 লিঙ্গ : পুৰুষ	CZH8939819 ফটো উপলব্ধ	804 নাম : ৰেনপ্ৰভা গগৈ স্বামীৰ নাম: মিহিৰাম ঘৰ নং : ২৩০ বয়স : 66 লিঙ্গ : মহিলা	CZH8939842 ফটো উপলব্ধ
805 নাম : হিৰণ্য গগৈ পিতাৰ নাম: মিহিৰাম ঘৰ নং : ২৩০ বয়স : 47 লিঙ্গ : পুৰুষ	CZH8939853 ফটো উপলব্ধ	806 নাম : জীমা গগৈ স্বামীৰ নাম: হিৰণ্য ঘৰ নং : ২৩০ বয়স : 44 লিঙ্গ : মহিলা	CZH8939875 ফটো উপলব্ধ	807 নাম : চিন্টু গগৈ পিতাৰ নাম: হিৰণ্য গগৈ ঘৰ নং : 230 বয়স : 23 লিঙ্গ : পুৰুষ	CZH0526921 ফটো উপলব্ধ
808 নাম : চন্দ্ৰকান্ত গগৈ পিতাৰ নাম: চেনিৰাম ঘৰ নং : ২৩১ বয়স : 76 লিঙ্গ : পুৰুষ	CZH8939897 ফটো উপলব্ধ	809 নাম : ৰঞ্জিত গগৈ পিতাৰ নাম: চন্দ্ৰকান্ত ঘৰ নং : ২৩১ বয়স : 37 লিঙ্গ : পুৰুষ	CZH8939911 ফটো উপলব্ধ	810 নাম : ৰেন প্ৰভা দাস গগৈ স্বামীৰ নাম: ৰঞ্জিত গগৈ ঘৰ নং : 231 বয়স : 37 লিঙ্গ : মহিলা	CZH0347294 ফটো উপলব্ধ

811 নাম : বুবল গগৈ পিতাৰ নাম: চন্দ্ৰকান্ত গগৈ ঘৰ নং : ২৩১ বয়স : 33 লিঙ্গ : পুৰুষ	CZH0068767 ফটো উপলব্ধ	812 নাম : লিল দহোতীয়া স্বামীৰ নাম: হেন্দুৰাম ঘৰ নং : ২৩৩ বয়স : 57 লিঙ্গ : মহিলা	CZH8939933 ফটো উপলব্ধ	813 নাম : মুকুল দোহতিয়া পিতাৰ নাম: হেন্দুৰাম দোহতিয়া ঘৰ নং : ২৩৩ বয়স : 37 লিঙ্গ : পুৰুষ	CZH8939955 ফটো উপলব্ধ
814 নাম : কমল দহোতীয়া মাতৃৰ নাম: লিলু দহোতীয়া ঘৰ নং : ২৩৩ বয়স : 36 লিঙ্গ : পুৰুষ	CZH0263517 ফটো উপলব্ধ	815 নাম : বুবি দহোতীয়া স্বামীৰ নাম: মুকুল দহোতীয়া ঘৰ নং : 233 বয়স : 29 লিঙ্গ : মহিলা	CZH0528596 ফটো উপলব্ধ	816 নাম : বিমল দহোতীয়া মাতৃৰ নাম: লিলু দহোতীয়া ঘৰ নং : ২৩৩ বয়স : 28 লিঙ্গ : পুৰুষ	CZH0263558 ফটো উপলব্ধ
817 নাম : কৰবী বৈশ্য দহোতীয়া স্বামীৰ নাম: কমল দহোতীয়া ঘৰ নং : ২৩৩ বয়স : 28 লিঙ্গ : মহিলা	CZH0263665 ফটো উপলব্ধ	818 নাম : জীবকান্ত দহোতীয়া পিতাৰ নাম: গোলক ঘৰ নং : ২৩৪ বয়স : 76 লিঙ্গ : পুৰুষ	CZH8939966 ফটো উপলব্ধ	819 নাম : বিনোদ দহোতীয়া পিতাৰ নাম: জীবকান্ত ঘৰ নং : ২৩৪ বয়স : 51 লিঙ্গ : পুৰুষ	CZH8939988 ফটো উপলব্ধ
820 নাম : দিগন্ত দহোতীয়া পিতাৰ নাম: জীবকান্ত ঘৰ নং : ২৩৪ বয়স : 51 লিঙ্গ : পুৰুষ	CZH8940009 ফটো উপলব্ধ	821 নাম : দুলমনি দহোতীয়া পিতাৰ নাম: জীবকান্ত ঘৰ নং : ২৩৪ বয়স : 48 লিঙ্গ : পুৰুষ	CZH8940021 ফটো উপলব্ধ	822 নাম : মমী দহোতীয়া স্বামীৰ নাম: বিনোদ ঘৰ নং : ২৩৪ বয়স : 46 লিঙ্গ : মহিলা	CZH8939999 ফটো উপলব্ধ
823 নাম : ভানুমতী দহোতীয়া স্বামীৰ নাম: দিগন্ত ঘৰ নং : ২৩৪ বয়স : 45 লিঙ্গ : মহিলা	CZH8940010 ফটো উপলব্ধ	824 নাম : মইনা চুতীয়া দহোতীয়া স্বামীৰ নাম: দুলমনি দহোতীয়া ঘৰ নং : ২৩৪ বয়স : 36 লিঙ্গ : মহিলা	CZH1705664 ফটো উপলব্ধ	825 নাম : জীৱন দহোতীয়া পিতাৰ নাম: বিনোদ দহোতীয়া ঘৰ নং : 234 বয়স : 28 লিঙ্গ : পুৰুষ	CZH0424457 ফটো উপলব্ধ
826 নাম : শান্তনু দহোতীয়া পিতাৰ নাম: বিনোদ দহোতীয়া ঘৰ নং : 234 বয়স : 26 লিঙ্গ : পুৰুষ	CZH0524215 ফটো উপলব্ধ	827 নাম : নৰেশ্বৰ দহোতীয়া পিতাৰ নাম: জীবকান্ত ঘৰ নং : ২৩৫ বয়স : 76 লিঙ্গ : পুৰুষ	CZH8940032 ফটো উপলব্ধ	828 নাম : পূৰ্ণিমা দহোতীয়া স্বামীৰ নাম: নৰেশ্বৰ ঘৰ নং : ২৩৫ বয়স : 61 লিঙ্গ : মহিলা	CZH8940054 ফটো উপলব্ধ
829 নাম : গিতালী দহোতীয়া পিতাৰ নাম: নৰেশ্বৰ ঘৰ নং : ২৩৫ বয়স : 37 লিঙ্গ : মহিলা	CZH8940043 ফটো উপলব্ধ	830 নাম : ৰূপজ্যোতি দহোতীয়া পিতাৰ নাম: নৰেশ্বৰ দহোতীয়া ঘৰ নং : ২৩৫ বয়স : 30 লিঙ্গ : পুৰুষ	CZH1706098 ফটো উপলব্ধ	831 নাম : দীপশিখা দহোতীয়া স্বামীৰ নাম: ৰূপজ্যোতি দহোতীয়া ঘৰ নং : 235 বয়স : 25 লিঙ্গ : মহিলা	CZH0347716 ফটো উপলব্ধ
832 নাম : বিনু দহোতীয়া স্বামীৰ নাম: মনেশ ঘৰ নং : ২৩৬ বয়স : 58 লিঙ্গ : মহিলা	CZH8940076 ফটো উপলব্ধ	833 নাম : লক্ষ্মোদৰ দহোতীয়া পিতাৰ নাম: মনেশ ঘৰ নং : ২৩৬ বয়স : 39 লিঙ্গ : পুৰুষ	CZH8940087 ফটো উপলব্ধ	834 নাম : নিতুমণি মোহন দহোতীয়া স্বামীৰ নাম: লক্ষ্মুদৰ দহোতীয়া ঘৰ নং : ২৩৬ বয়স : 37 লিঙ্গ : মহিলা	CZH1705675 ফটো উপলব্ধ
835 নাম : পবন দহোতীয়া পিতাৰ নাম: গৌলাপ ঘৰ নং : ২৩৭ বয়স : 74 লিঙ্গ : পুৰুষ	CZH8940098 ফটো উপলব্ধ	836 নাম : সাবিত্ৰী দহোতীয়া স্বামীৰ নাম: পবন ঘৰ নং : ২৩৭ বয়স : 71 লিঙ্গ : মহিলা	CZH8940101 ফটো উপলব্ধ	837 নাম : ঘনকান্ত দহোতীয়া পিতাৰ নাম: পবন ঘৰ নং : ২৩৭ বয়স : 39 লিঙ্গ : পুৰুষ	CZH8940123 ফটো উপলব্ধ
838 নাম : মনোজ দহোতীয়া পিতাৰ নাম: পবন ঘৰ নং : ২৩৭ বয়স : 37 লিঙ্গ : পুৰুষ	CZH8940134 ফটো উপলব্ধ	839 নাম : পল্লৱী বৰুৱা দহোতীয়া স্বামীৰ নাম: ঘনকান্ত দহোতীয়া ঘৰ নং : ২৩৭ বয়স : 37 লিঙ্গ : মহিলা	CZH1705686 ফটো উপলব্ধ	840 নাম : নোবোনিতা শইকীয়া দহোতীয়া স্বামীৰ নাম: মনোজ দহোতীয়া ঘৰ নং : ২৩৭ বয়স : 33 লিঙ্গ : মহিলা	CZH1705697 ফটো উপলব্ধ

বিধানসভা সমষ্টিৰ নম্বৰ আৰু নাম : 86-তিনিচুকীয়া
অংশৰ নম্বৰ আৰু নাম : 1-লোহাবী কছাৰী আৰু লোহাবী নেপালী গাওঁ অংশ

841 নাম : বাৰ্জেশ থাপা পিতাৰ নাম: দলবহাদুৰ থাপা ঘৰ নং : 237 ক বয়স : 45 লিঙ্গ : পুৰুষ	CZH0295386 ফটো উপলব্ধ	842 নাম : পবিত্ৰ কুমাৰ দহোতীয়া পিতাৰ নাম: আনন্দ দহোতীয়া ঘৰ নং : ২৩৮ বয়স : 66 লিঙ্গ : পুৰুষ	CZH8940145 ফটো উপলব্ধ	E 843 নাম : হেমী দহোতীয়া স্বামীৰ নাম: পবিত্ৰ দহোতীয়া ঘৰ নং : ২৩৮ বয়স : 58 লিঙ্গ : মহিলা	CZH8940156 ফটো উপলব্ধ
844 নাম : কৰবী দহোতীয়া পিতাৰ নাম: পবিত্ৰ দহোতীয়া ঘৰ নং : ২৩৮ বয়স : 39 লিঙ্গ : মহিলা	CZH8940189 ফটো উপলব্ধ	845 নাম : হীৰকজ্যোতি দহোতীয়া পিতাৰ নাম: পবিত্ৰ দহোতীয়া ঘৰ নং : ২৩৮ বয়স : 33 লিঙ্গ : পুৰুষ	CZH0070086 ফটো উপলব্ধ	846 নাম : খঞ্জন দহোতীয়া পিতাৰ নাম: পবিত্ৰ কুমাৰ দহোতীয়া ঘৰ নং : ২৩৮ বয়স : 30 লিঙ্গ : পুৰুষ	CZH0070128 ফটো উপলব্ধ
847 নাম : দিপান্দিতা গোহাঁই দহোতীয়া স্বামীৰ নাম: হীৰকজ্যোতি দহোতীয়া ঘৰ নং : 238 বয়স : 28 লিঙ্গ : মহিলা	CZH0538181 ফটো উপলব্ধ	848 নাম : বদন দহোতীয়া পিতাৰ নাম: অনন্ত ঘৰ নং : ২৩৯ বয়স : 74 লিঙ্গ : পুৰুষ	CZH8940190 ফটো উপলব্ধ	849 নাম : লীলা দহোতীয়া স্বামীৰ নাম: বদন ঘৰ নং : ২৩৯ বয়স : 67 লিঙ্গ : মহিলা	CZH8940203 ফটো উপলব্ধ
850 নাম : প্ৰসন্ন দহোতীয়া পিতাৰ নাম: বদন ঘৰ নং : ২৩৯ বয়স : 44 লিঙ্গ : পুৰুষ	CZH8940225 ফটো উপলব্ধ	851 নাম : কল্পনা বৰুৱা দহোতীয়া স্বামীৰ নাম: প্ৰসন্ন দহোতীয়া ঘৰ নং : ২৩৯ বয়স : 42 লিঙ্গ : মহিলা	CZH1705700 ফটো উপলব্ধ	852 নাম : ইমোন দহোতীয়া পিতাৰ নাম: দিগন্ত দহোতীয়া ঘৰ নং : 268 বয়স : 19 লিঙ্গ : পুৰুষ	SEW0122135 ফটো উপলব্ধ
853 নাম : ৰাণী খাতুন পিতাৰ নাম: নূৰ উদ্দিন আলি ঘৰ নং : 283 বয়স : 26 লিঙ্গ : মহিলা	SEW0033456 ফটো উপলব্ধ				

854	1	SEW0144287	ফটো উপলব্ধ	নাম : ভাগ্যশ্ৰী গগৈ পিতাৰ নাম: নয়ন জ্যোতি গগৈ ঘৰ নং : 01 বয়স : 18 লিঙ্গ : মহিলা	855	1	SEW0144923	ফটো উপলব্ধ	নাম : বন্দনা শ্ৰীবাস্তব স্বামীৰ নাম: সূৰ্য্য শ্ৰীবাস্তব ঘৰ নং : 73 বয়স : 38 লিঙ্গ : মহিলা	856	1	FVC2238291	ফটো উপলব্ধ	নাম : তৰুন গগৈ পিতাৰ নাম: দিধ ঘৰ নং : 855 বয়স : 47 লিঙ্গ : পুৰুষ
857	1	FVC2238304	ফটো উপলব্ধ	নাম : দীপ্তিবানী গগৈ স্বামীৰ নাম: তৰুন ঘৰ নং : 285 বয়স : 44 লিঙ্গ : মহিলা	858	1	FVC5238595	ফটো উপলব্ধ	নাম : বঞ্জিত চেতিয়া পিতাৰ নাম: বাৰেন ঘৰ নং : 286 বয়স : 38 লিঙ্গ : পুৰুষ	859	1	FVC4537944	ফটো উপলব্ধ	নাম : সোমা দে স্বামীৰ নাম: নাৰায়ন দে ঘৰ নং : 238 বয়স : 57 লিঙ্গ : মহিলা
860	1	FVC4540583	ফটো উপলব্ধ	নাম : স্যুত দে পিতাৰ নাম: নাৰায়ন দে ঘৰ নং : 238 বয়স : 37 লিঙ্গ : পুৰুষ	861	1	CZH3042726	ফটো উপলব্ধ	নাম : চালমা বেগম পিতাৰ নাম: হাফিজ আহমেদ ঘৰ নং : 284 বয়স : 34 লিঙ্গ : মহিলা	862	1	CZH0024935	ফটো উপলব্ধ	নাম : খতিজা বেগম স্বামীৰ নাম: হাফিজ আহমেদ ঘৰ নং : 284 বয়স : 46 লিঙ্গ : মহিলা
863	1	CZH0297895	ফটো উপলব্ধ	নাম : নজিৰা খাতুন স্বামীৰ নাম: বাফিক আহমেদ ঘৰ নং : 284 বয়স : 27 লিঙ্গ : মহিলা	864	1	SEW0156471	ফটো উপলব্ধ	নাম : অঞ্জলী ভূমিজ মাতৃৰ নাম: বীনা ভূমিজ ঘৰ নং : 141 বয়স : 19 লিঙ্গ : মহিলা	865	1	CZH2435827	ফটো উপলব্ধ	নাম : মিনা দেৱী স্বামীৰ নাম: লক্ষ্মিন্দৰ ঘৰ নং : 179বি বয়স : 46 লিঙ্গ : মহিলা
866	1	CZH1710970	ফটো উপলব্ধ	নাম : ছিৰাজ খান পিতাৰ নাম: কাযুম খান ঘৰ নং : 286 বয়স : 46 লিঙ্গ : পুৰুষ	867	1	HXX1519193	ফটো উপলব্ধ	নাম : টংকেশ্বৰ বৰুৱা পিতাৰ নাম: ঘনকান্ত ঘৰ নং : 287ক বয়স : 48 লিঙ্গ : পুৰুষ	868	1	HXX0249912	ফটো উপলব্ধ	নাম : জুন বৰুৱা স্বামীৰ নাম: টংকেশ্বৰ বৰুৱা ঘৰ নং : 287ক বয়স : 46 লিঙ্গ : মহিলা
869	1	CZH3041665	ফটো উপলব্ধ	নাম : প্ৰকাশ হাজৰিকা পিতাৰ নাম: ক্ষিতিশ ঘৰ নং : 167 আ বয়স : 41 লিঙ্গ : পুৰুষ	870	1	CZH3042668	ফটো উপলব্ধ	নাম : চফিক আহমেদ পিতাৰ নাম: মহম্মদ হাফিজ ঘৰ নং : 286 ক বয়স : 37 লিঙ্গ : পুৰুষ	871	1	CZH1710732	ফটো উপলব্ধ	নাম : আজমিৰী বেগম স্বামীৰ নাম: চিৰাজ খান ঘৰ নং : 186 বয়স : 37 লিঙ্গ : মহিলা
872	1	CZH0024919	ফটো উপলব্ধ	নাম : হাফিজ আহমেদ পিতাৰ নাম: মৃত. লফতে আহমেদ ঘৰ নং : 286ক বয়স : 73 লিঙ্গ : পুৰুষ	873	1	CZH3042657	ফটো উপলব্ধ	নাম : বাফিক আহমেদ পিতাৰ নাম: হাফিজ আহমেদ ঘৰ নং : 286ক বয়স : 37 লিঙ্গ : পুৰুষ	874	1	CZH2735797	ফটো উপলব্ধ	নাম : মাজিনা শেখ স্বামীৰ নাম: শফিক শেখ ঘৰ নং : 286খ বয়স : 35 লিঙ্গ : মহিলা
875	1	HKQ2736609	ফটো উপলব্ধ	নাম : বিউতি ড্ৰেকা স্বামীৰ নাম: প্ৰদীপ ডেকা ঘৰ নং : 203 বয়স : 42 লিঙ্গ : মহিলা	876	1	SEW0168096	ফটো উপলব্ধ	নাম : মানস গগৈ পিতাৰ নাম: খিজুপ গগৈ ঘৰ নং : 224 বয়স : 18 লিঙ্গ : পুৰুষ	877	1	SEW0169011	ফটো উপলব্ধ	নাম : সঙ্গীতা ছেত্ৰী স্বামীৰ নাম: গোপাল ছেত্ৰী ঘৰ নং : 151খ বয়স : 40 লিঙ্গ : মহিলা
878	1	SEW0169052	ফটো উপলব্ধ	নাম : গোপাল ছেত্ৰী পিতাৰ নাম: গংগা ছেত্ৰী ঘৰ নং : 151 খ বয়স : 53 লিঙ্গ : পুৰুষ	879	1	SEW0169086	ফটো উপলব্ধ	নাম : কৰন ছেত্ৰী পিতাৰ নাম: গোপাল ছেত্ৰী ঘৰ নং : 151 খ বয়স : 20 লিঙ্গ : পুৰুষ	880	1	SEW0169185	ফটো উপলব্ধ	নাম : নবনিতা তেলেগু স্বামীৰ নাম: বিপিন তেলেগু ঘৰ নং : 206 বয়স : 22 লিঙ্গ : মহিলা
881	1	SEW0169573	ফটো উপলব্ধ	নাম : বিকৰাজ গোৱালা পিতাৰ নাম: পুলিন গোৱালা ঘৰ নং : 205 বয়স : 27 লিঙ্গ : পুৰুষ	882	1	SEW0171918	ফটো উপলব্ধ	নাম : অক্ষিত পানিকা পিতাৰ নাম: ৰামেশ্বৰ পানিকা ঘৰ নং : 156ঘ বয়স : 26 লিঙ্গ : পুৰুষ	883	1	SEW0172122	ফটো উপলব্ধ	নাম : সাগৰ গাঁহাই পিতাৰ নাম: দীপজ্যোতি গাঁহাই ঘৰ নং : 220 বয়স : 19 লিঙ্গ : পুৰুষ

884	1	SEW0173104	ফটো উপলব্ধ	নাম : সঞ্জিৱ পানিকু পিতাৰ নাম: ফুলাচাদ পানিকা ঘৰ নং : 147ক বয়স : 36 লিঙ্গ : পুৰুষ	885	1	SEW0173526	ফটো উপলব্ধ	নাম : হিমাংক গৌঁহাই পিতাৰ নাম: খিৰুদ গৌঁহাই ঘৰ নং : 223 বয়স : 19 লিঙ্গ : পুৰুষ	886	1	SEW0181503	ফটো উপলব্ধ	নাম : পৰিনীতা বৰুৱা স্বামীৰ নাম: কৰুণা গগৈ ঘৰ নং : 22ক বয়স : 19 লিঙ্গ : মহিলা
887	1	SEW0185132	ফটো উপলব্ধ	নাম : বসন্তী সিং পিতাৰ নাম: বঙালী সিং ঘৰ নং : 73আ বয়স : 61 লিঙ্গ : মহিলা	888	1	SEW0185165	ফটো উপলব্ধ	নাম : কৰুণা গগৈ পিতাৰ নাম: অতুল গগৈ ঘৰ নং : 113খ বয়স : 21 লিঙ্গ : পুৰুষ	889	1	SEW0185173	ফটো উপলব্ধ	নাম : যমুনা দেৱী স্বামীৰ নাম: সুৰজ পুৰী ঘৰ নং : 69ক বয়স : 23 লিঙ্গ : মহিলা
890	1	SEW0185512	ফটো উপলব্ধ	নাম : নিলিমা বেগম স্বামীৰ নাম: নাজিবুল আহমেদ ঘৰ নং : 176ক বয়স : 38 লিঙ্গ : মহিলা	891	1	SEW0185595	ফটো উপলব্ধ	নাম : মিনাক্ষী সোনোৱাল স্বামীৰ নাম: ৰূপজ্যোতি সোনোৱাল ঘৰ নং : 287আ বয়স : 25 লিঙ্গ : মহিলা	892	1	SEW0185660	ফটো উপলব্ধ	নাম : ৰমা ডেকা অন্যান্য: বেথা গগৈ ঘৰ নং : 203 বয়স : 46 লিঙ্গ : পুৰুষ
893	1	SEW0186122	ফটো উপলব্ধ	নাম : নাজিয়া বেগম পিতাৰ নাম: আবুল হুছেইন ঘৰ নং : 162বি বয়স : 20 লিঙ্গ : মহিলা	894	1	SEW0186627	ফটো উপলব্ধ	নাম : কদমী গগৈ পিতাৰ নাম: লক্ষীনাথ গগৈ ঘৰ নং : 284 ঘ বয়স : 84 লিঙ্গ : মহিলা	895	1	SEW0187146	ফটো উপলব্ধ	নাম : মুস্কান শেখ পিতাৰ নাম: শফিক শেখ ঘৰ নং : 286খ বয়স : 20 লিঙ্গ : পুৰুষ
896	1	SEW0187153	ফটো উপলব্ধ	নাম : পাৰিজাত বৈদ্য নন্দী স্বামীৰ নাম: সঞ্জয় নন্দী ঘৰ নং : 150খ বয়স : 35 লিঙ্গ : মহিলা	897	1	SEW0187211	ফটো উপলব্ধ	নাম : চন্দ শেখ পিতাৰ নাম: শফিক শেখ ঘৰ নং : 286খ বয়স : 18 লিঙ্গ : পুৰুষ	898	1	SEW0188466	ফটো উপলব্ধ	নাম : গুৰিয়া দেৱী স্বামীৰ নাম: অমিত কুমাৰ দুবে ঘৰ নং : 90 বয়স : 29 লিঙ্গ : মহিলা
899	1	SEW0188987	ফটো উপলব্ধ	নাম : সলী মূডা দাস স্বামীৰ নাম: প্ৰসেনজিৎ দাস ঘৰ নং : 101আ বয়স : 21 লিঙ্গ : মহিলা	900	1	SEW0189498	ফটো উপলব্ধ	নাম : ৰাজা শৰ্মা পিতাৰ নাম: লেট ৰাধা মনি শৰ্মা ঘৰ নং : 174ঘ বয়স : 29 লিঙ্গ : পুৰুষ	901	1	SEW0189530	ফটো উপলব্ধ	নাম : ৰাজীৱ দত্ত পিতাৰ নাম: লেট গিৰিন দত্ত ঘৰ নং : 173ঘ বয়স : 38 লিঙ্গ : পুৰুষ
902	1	SEW0189837	ফটো উপলব্ধ	নাম : শান্তনু গৌঁহাই পিতাৰ নাম: অনন্ত গৌঁহাই ঘৰ নং : 217 বয়স : 23 লিঙ্গ : পুৰুষ	903	1	SEW0193573	ফটো উপলব্ধ	নাম : মজিদ শেখ পিতাৰ নাম: শফিক শেখ ঘৰ নং : 286খ বয়স : 21 লিঙ্গ : পুৰুষ	904	1	SEW0193672	ফটো উপলব্ধ	নাম : বীনা পানী দেউৰী স্বামীৰ নাম: ৰাজীব দেউৰী ঘৰ নং : 75 বয়স : 37 লিঙ্গ : মহিলা
905	1	CLC1560298	ফটো উপলব্ধ	নাম : সন্দিপ ভট্টাচাৰ্য্য পিতাৰ নাম: শ্যামল ভট্টাচাৰ্য্য ঘৰ নং : 287 বয়স : 44 লিঙ্গ : পুৰুষ	906	1	CLC0231134	ফটো উপলব্ধ	নাম : স্নিতা ভট্টাচাৰ্য্য স্বামীৰ নাম: সন্দিপ ভট্টাচাৰ্য্য ঘৰ নং : 287 বয়স : 41 লিঙ্গ : মহিলা	907	1	SEW0194068	ফটো উপলব্ধ	নাম : কৃষ্ণ গগৈ পিতাৰ নাম: অতুল গগৈ ঘৰ নং : 113খ বয়স : 21 লিঙ্গ : পুৰুষ
908	1	SEW0194266	ফটো উপলব্ধ	নাম : জীউল হক পিতাৰ নাম: মহম্মদ ইব্ৰাহিম ঘৰ নং : 183ক বয়স : 58 লিঙ্গ : পুৰুষ	909	1	SEW0194993	ফটো উপলব্ধ	নাম : জয় কুমাৰ নমসুদ পিতাৰ নাম: মলিন্দ্র নমসুদ ঘৰ নং : 150ঘ বয়স : 23 লিঙ্গ : পুৰুষ	910	1	SEW0195891	ফটো উপলব্ধ	নাম : বিৰাজ পাতৰ পিতাৰ নাম: পবিত্ৰ পাতৰ ঘৰ নং : 278 বয়স : 18 লিঙ্গ : পুৰুষ
911	1	SEW0195859	ফটো উপলব্ধ	নাম : জুৰি ফুকন পিতাৰ নাম: বিশ্বজিত ফুকন ঘৰ নং : 35খ বয়স : 23 লিঙ্গ : মহিলা	912	1	SEW0195842	ফটো উপলব্ধ	নাম : তৃষ্ণা দেহতীয়া ফুকন স্বামীৰ নাম: বিতুপন ফুকন ঘৰ নং : 32 এ বয়স : 19 লিঙ্গ : মহিলা	913	1	SEW0195834	ফটো উপলব্ধ	নাম : জোনালী বৰুৱা গৌঁহাই স্বামীৰ নাম: সুশীল গৌঁহাই ঘৰ নং : 33ক বয়স : 23 লিঙ্গ : মহিলা

914	1	SEW0195826
নাম : মনিকা গগৈ স্বামীৰ নাম: নোবোজ্যোতি গগৈ ঘৰ নং : 55আ বয়স : 22 লিঙ্গ : মহিলা		
ফটো উপলব্ধ		

915	1	JSV0510438
নাম : অৰোন্ধতী কোঁৱৰ পিতাৰ নাম: ক্ষাৰোদ কোঁৱৰ ঘৰ নং : 57ঘ বয়স : 29 লিঙ্গ : মহিলা		
ফটো উপলব্ধ		

916	1	CZH4337784
নাম : চাফিআৰা বেগম পিতাৰ নাম: আব্দুল কাইয়ুম ঘৰ নং : 167 বয়স : 48 লিঙ্গ : মহিলা		
ফটো উপলব্ধ		

917	1	SEW0199182
নাম : সৰজ বৰা স্বামীৰ নাম: অতুল বৰা ঘৰ নং : 130খ বয়স : 43 লিঙ্গ : মহিলা		
ফটো উপলব্ধ		

918	1	SEW0199208
নাম : তছলিমা বেগম স্বামীৰ নাম: ইদুল আলী ঘৰ নং : 179সী বয়স : 23 লিঙ্গ : মহিলা		
ফটো উপলব্ধ		

919	1	IHS0061374
নাম : তৃষ্ণা ফুকন স্বামীৰ নাম: ফিজুকুমাৰ বৰা ঘৰ নং : 167 বয়স : 23 লিঙ্গ : মহিলা		
ফটো উপলব্ধ		

920	1	CCY1817318
নাম : আবেদা খাতুন স্বামীৰ নাম: মইনুল আলি ঘৰ নং : 1016 বয়স : 45 লিঙ্গ : মহিলা		
ফটো উপলব্ধ		

921	1	FVC0222836
নাম : আক্ৰম আলী পিতাৰ নাম: ঙাইদৰ আলী ঘৰ নং : 1017 বয়স : 37 লিঙ্গ : পুৰুষ		
ফটো উপলব্ধ		

922	1	SEW0201681
নাম : মাইনুল আলি অন্যান্য: আবেদা খাতুন ঘৰ নং : 285ঘ বয়স : 65 লিঙ্গ : পুৰুষ		
ফটো উপলব্ধ		

923	1	CZH4947028
নাম : বেচমা বেগম পিতাৰ নাম: বহমতুলা আনচাৰী ঘৰ নং : 117ক বয়স : 30 লিঙ্গ : মহিলা		
ফটো উপলব্ধ		

924	1	SEW0202614
নাম : প্ৰিয়ংকা লহাৰ স্বামীৰ নাম: ৰহিত কৰ্মকাৰ ঘৰ নং : 155ঘ বয়স : 21 লিঙ্গ : মহিলা		
ফটো উপলব্ধ		

925	1	SEW0202697
নাম : মহম্মদ আলি পিতাৰ নাম: মাইনুল আলি ঘৰ নং : 183ক বয়স : 18 লিঙ্গ : পুৰুষ		
ফটো উপলব্ধ		

ভোটাৰৰ সাৰাংশ							
A) ভোটাৰৰ সংখ্যা							
		তালিকাৰ প্ৰকাৰ	তালিকাৰ চিনাক্তকৰণ	ভোটাৰৰ সংখ্যা			
				পুৰুষ	মহিলা	৩য় লিঙ্গ	মুঠ
I	মূল তালিকা	মূল তালিকা	বিশেষ সংশোধন, 2026 চনৰ পূৰ্বৰ 2025 চনৰ মূল তালিকাৰ লগত থকা সংযোজন সমূহ একত্ৰিতকৰন কৰা তালিকা।	415	438	0	853
II	যোগ তালিকা	পৰিপূৰক 1	বিশেষ সংক্ষিপ্ত সংশোধন, 2026	33	39	0	72
III	বিয়োজন তালিকা	পৰিপূৰক 1	বিশেষ সংক্ষিপ্ত সংশোধন, 2026	16	8	0	24
IV	লিংগ ক্ষেত্ৰত পৰিবৰ্তনৰ বাবে পাৰ্থক্য			0	0	0	0
এই সংশোধনৰ পিছত ভোটাৰ তালিকাত ভোটাৰৰ মুঠ সংখ্যা (I+II-III+IV)				432	469	0	901
B) শুধৰনীৰ সংখ্যা							
তালিকাৰ প্ৰকাৰ		তালিকাৰ চিনাক্তকৰণ		শুধৰনীৰ সংখ্যা			
পৰিপূৰক 1		বিশেষ সংক্ষিপ্ত সংশোধন, 2026		17			

নিৰ্বাচক পঞ্জীয়ন বিষয়াৰ স্বাক্ষৰ

E-মৃত, S-স্থানান্তৰিত/ বাসস্থান পৰিবৰ্তন, R-প্ৰতিলিপি, M-নিখোজ, Q-অযোগ্য