

ভোটাৰ তালিকা 2026 S03 অসম

বিধানসভা সমষ্টিৰ নম্বৰ, নাম আৰু সংৰক্ষণ স্থিতি : 86 - তিনিচুকীয়া (সাধাৰণ)		খণ্ড নং : 85																			
এই বিধানসভা সমষ্টিত কোন সংসদীয় সমষ্টিৰ অন্তৰ্গত তাৰ নম্বৰ, নাম আৰু সংৰক্ষণ স্থিতি : 13 - ডিব্ৰুগড় (সাধাৰণ)																					
1. সংশোধনৰ বিৱৰণ																					
সংশোধনৰ বছৰ	2026	তালিকাৰ চিনাক্তকৰণ																			
ভিত্তি তাৰিখ	01-01-2026	বিশেষ সংশোধন, 2026 চনৰ পূৰ্বৰ 2025 চনৰ মূল তালিকাৰ লগত থকা সংযোজন সমূহ একত্ৰিতকৰণ কৰা তালিকা।																			
সংশোধনৰ প্ৰকাৰ	বিশেষ সংশোধন 2026																				
প্ৰকাশনৰ তাৰিখ	10-02-2026																				
2. খণ্ড আৰু ভোটগ্ৰহন কেন্দ্ৰৰ বিৱৰণ																					
খণ্ডৰ অন্তৰ্গত এলেকা সমূহৰ নম্বৰ আৰু নাম																					
1-মাটিয়াখানা মাউদ ঘাত গাঁও		<table border="1" style="width: 100%; border-collapse: collapse;"> <tr> <td>মূল চহৰ/গাওঁ</td> <td>: মাটিয়েখানা</td> </tr> <tr> <td>ৱাৰ্ড নং</td> <td>:</td> </tr> <tr> <td>ডাকঘৰ</td> <td>: পানীতোলা</td> </tr> <tr> <td>পুলিচ থানা</td> <td>: বৰডুৰি</td> </tr> <tr> <td>ব্লক</td> <td>: ইটাখুলি</td> </tr> <tr> <td>ৰাজহ চক্ৰ</td> <td>: তিনিচুকীয়া</td> </tr> <tr> <td>জিলা</td> <td>: তিনিচুকীয়া</td> </tr> <tr> <td>পিনকোড</td> <td>: 786183</td> </tr> </table>				মূল চহৰ/গাওঁ	: মাটিয়েখানা	ৱাৰ্ড নং	:	ডাকঘৰ	: পানীতোলা	পুলিচ থানা	: বৰডুৰি	ব্লক	: ইটাখুলি	ৰাজহ চক্ৰ	: তিনিচুকীয়া	জিলা	: তিনিচুকীয়া	পিনকোড	: 786183
মূল চহৰ/গাওঁ	: মাটিয়েখানা																				
ৱাৰ্ড নং	:																				
ডাকঘৰ	: পানীতোলা																				
পুলিচ থানা	: বৰডুৰি																				
ব্লক	: ইটাখুলি																				
ৰাজহ চক্ৰ	: তিনিচুকীয়া																				
জিলা	: তিনিচুকীয়া																				
পিনকোড	: 786183																				
3. ভোটগ্ৰহন কেন্দ্ৰৰ বিৱৰণ																					
ভোটগ্ৰহন কেন্দ্ৰৰ নম্বৰ আৰু নাম :		ভোটগ্ৰহন কেন্দ্ৰৰ প্ৰকাৰ (পুৰুষ/মহিলা/সাধাৰণ)		সাধাৰণ																	
85 - পূবেৰুন প্ৰাথমিক বিদ্যালয় বাওঁফাল		খণ্ডৰ অন্তৰ্গত সহায়ক ভোটগ্ৰহন কেন্দ্ৰৰ সংখ্যা :		0																	
ভোটগ্ৰহন কেন্দ্ৰৰ ঠিকনা :																					
পূবেৰুন প্ৰাথমিক বিদ্যালয়, কোঠালি নং ২, মাটিয়েখানা, ডাকঘৰ-পানীতোলা, থানা- তিনিচুকীয়া, জিলা- তিনিচুকীয়া, পিন - ৭৮৬১৮৩																					
4. ভোটাৰৰ সংখ্যা																					
আৰম্ভনি ক্ৰমিক নং	শেষ ক্ৰমিক নং	মুঠ ভোটাৰ																			
নং		পুৰুষ	মহিলা	৩য় লিঙ্গ	মুঠ																
1	984	427	496	0	923																

নিৰ্বাচক পঞ্জীয়ন বিষয়াৰ স্বাক্ষৰ

Nazri Naksha

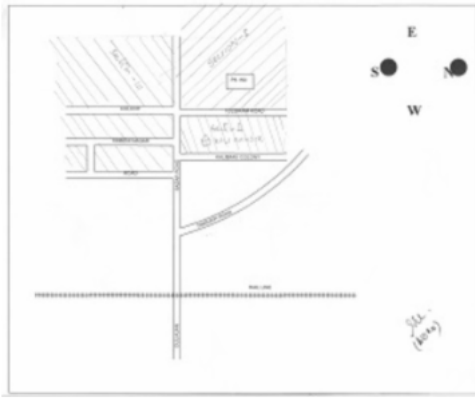

Google Map View



Polling Station Building Front View



ভোটগ্ৰহন কেন্দ্ৰৰ সন্মুখৰ দৃশ্য



Cad View

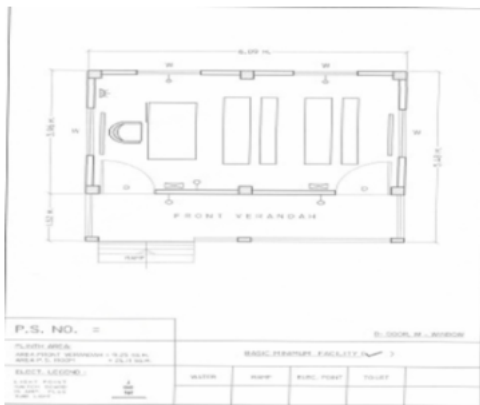

Key MAP View



1 নাম : গুনদা স্বামীৰ নাম: ধীৰেণ ঘৰ নং : 1 বয়স : 61 লিঙ্গ : মহিলা	CZH1474573 ফটো উপলব্ধ	2 নাম : ত্ৰিদিপ পিতাৰ নাম: ধীৰেণ ঘৰ নং : 1 বয়স : 45 লিঙ্গ : পুৰুষ	CZH1474584 ফটো উপলব্ধ	3 নাম : কৃপানাথ ফুকন পিতাৰ নাম: চন্দ্ৰধৰ ঘৰ নং : 2 বয়স : 64 লিঙ্গ : পুৰুষ	CZH1474608 ফটো উপলব্ধ
4 নাম : প্ৰিয়দা স্বামীৰ নাম: কৃপানাথ ঘৰ নং : 2 বয়স : 59 লিঙ্গ : মহিলা	CZH1474619 ফটো উপলব্ধ	5 নাম : ৰাজ ফুকন পিতাৰ নাম: কৃপানাথ ফুকন ঘৰ নং : 2 বয়স : 28 লিঙ্গ : পুৰুষ	CZH0056739 ফটো উপলব্ধ	6 নাম : নিতুৰাজ ফুকন পিতাৰ নাম: কৃপানাথ ফুকন ঘৰ নং : 2 বয়স : 26 লিঙ্গ : পুৰুষ	CZH0454322 ফটো উপলব্ধ
7 নাম : নিলাম্বৰ ফুকন পিতাৰ নাম: সত্য, জিত ঘৰ নং : ৩ বয়স : 68 লিঙ্গ : পুৰুষ	CZH1474620 ফটো উপলব্ধ	8 নাম : বাসন্তী ফুকন স্বামীৰ নাম: নিলাম্বৰ ঘৰ নং : ৩ বয়স : 59 লিঙ্গ : মহিলা	CZH1474631 ফটো উপলব্ধ	9 নাম : ফুটু মাৰি পিতাৰ নাম: ভাদু মাৰি ঘৰ নং : 03 বয়স : 48 লিঙ্গ : পুৰুষ	CZH0501122 ফটো উপলব্ধ
10 নাম : মীনা মাৰি স্বামীৰ নাম: ফুটু মাৰি ঘৰ নং : 03 বয়স : 43 লিঙ্গ : মহিলা	CZH0425140 ফটো উপলব্ধ	11 নাম : লখেশ্বৰি ফুকন স্বামীৰ নাম: মনুজ ফুকন ঘৰ নং : 3 বয়স : 41 লিঙ্গ : মহিলা	CZH1441641 ফটো উপলব্ধ	12 নাম : যতীন ফুকন পিতাৰ নাম: নিলাম্বৰ ফুকন ঘৰ নং : ৩ বয়স : 37 লিঙ্গ : পুৰুষ	CZH1474642 ফটো উপলব্ধ
13 নাম : গোনেন্দ্ৰ ফুকন পিতাৰ নাম: চন্দ্ৰধৰ ঘৰ নং : 8 বয়স : 63 লিঙ্গ : পুৰুষ	CZH1474653 ফটো উপলব্ধ	14 নাম : দুৰ্গি স্বামীৰ নাম: গোনেন্দ্ৰ ঘৰ নং : 8 বয়স : 59 লিঙ্গ : মহিলা	CZH1474664 ফটো উপলব্ধ	15 নাম : বাবুল পিতাৰ নাম: চন্দ্ৰধৰ ঘৰ নং : 8 বয়স : 49 লিঙ্গ : পুৰুষ	CZH1474675 ফটো উপলব্ধ
16 নাম : তুলমনি ফুকন স্বামীৰ নাম: বাবুল ফুকন ঘৰ নং : 8 বয়স : 39 লিঙ্গ : মহিলা	CZH0230847 ফটো উপলব্ধ	17 নাম : পৌতম পিতাৰ নাম: গোনেন্দ্ৰ ঘৰ নং : 8 বয়স : 38 লিঙ্গ : পুৰুষ	CZH1474697 ফটো উপলব্ধ	18 নাম : পৰিসিতা দূৰৰা ফুকন স্বামীৰ নাম: গোটেম ফুকন ঘৰ নং : 8 বয়স : 33 লিঙ্গ : মহিলা	CZH0106419 ফটো উপলব্ধ
19 নাম : ধ্ৰুৱজ্যোতি ফুকন পিতাৰ নাম: গোনেন্দ্ৰ ফুকন ঘৰ নং : 8 বয়স : 32 লিঙ্গ : পুৰুষ	CZH1729426 ফটো উপলব্ধ	20 নাম : সঙ্গীতা চামাচী স্বামীৰ নাম: পাৰ্থত চামাচী ঘৰ নং : 04 বয়স : 30 লিঙ্গ : মহিলা	CZH1197953 ফটো উপলব্ধ	21 নাম : বেবিকা মৰান ফুকন স্বামীৰ নাম: ধ্ৰুৱজ্যোতি ফুকন ঘৰ নং : 4 বয়স : 25 লিঙ্গ : মহিলা	CZH0526186 ফটো উপলব্ধ
22 নাম : জীণা স্বামীৰ নাম: ভাগেশ্বৰ ঘৰ নং : ৫ বয়স : 69 লিঙ্গ : মহিলা	CZH1474711 ফটো উপলব্ধ	23 নাম : হিৰোজ পিতাৰ নাম: ভাগেশ্বৰ ঘৰ নং : ৫ বয়স : 48 লিঙ্গ : পুৰুষ	CZH1474733 ফটো উপলব্ধ	24 নাম : পুলক দুলীয়া পিতাৰ নাম: ভাগেশ্বৰ ঘৰ নং : ৫ বয়স : 46 লিঙ্গ : পুৰুষ	CZH1474744 ফটো উপলব্ধ
25 নাম : ৰাণ স্বামীৰ নাম: ফিৰুজ ঘৰ নং : ৫ বয়স : 45 লিঙ্গ : মহিলা	CZH1474755 ফটো উপলব্ধ	26 নাম : মন্দিৰা স্বামীৰ নাম: পুলক ঘৰ নং : ৫ বয়স : 43 লিঙ্গ : মহিলা	CZH1474766 ফটো উপলব্ধ	27 নাম : ডিম্পীমনি দুলীয়া পিতাৰ নাম: হিৰোজ দুলীয়া ঘৰ নং : 5 বয়স : 25 লিঙ্গ : মহিলা	CZH0453290 ফটো উপলব্ধ
28 নাম : লোকমান্য দুলীয়া পিতাৰ নাম: পুলক দুলীয়া ঘৰ নং : 5 বয়স : 22 লিঙ্গ : পুৰুষ	CZH1440304 ফটো উপলব্ধ	E নাম : পটেশ্বৰী স্বামীৰ নাম: সূৰ্য্য ঘৰ নং : ৬ বয়স : 84 লিঙ্গ : মহিলা	CZH1474799 ফটো উপলব্ধ	30 নাম : গিৰিন্দ্ৰ বৰা পিতাৰ নাম: সূৰ্য্য ঘৰ নং : ৬ বয়স : 64 লিঙ্গ : পুৰুষ	CZH1474777 ফটো উপলব্ধ

31 নাম : জীবতি স্বামীৰ নাম: গিৰিন্দ্র ঘৰ নং : ৬ বয়স : 59 লিঙ্গ : মহিলা	CZH1474788 ফটো উপলব্ধ	32 নাম : বিনন্দ পিতাৰ নাম: সূৰ্য্য ঘৰ নং : ৬ বয়স : 52 লিঙ্গ : পুৰুষ	CZH1474802 ফটো উপলব্ধ	33 নাম : টুটমণি স্বামীৰ নাম: বিনন্দ ঘৰ নং : ৬ বয়স : 49 লিঙ্গ : মহিলা	CZH1474813 ফটো উপলব্ধ
34 নাম : নমি বড়া পিতাৰ নাম: বিনন্দ বড়া ঘৰ নং : ৬ বয়স : 23 লিঙ্গ : মহিলা	CZH1440270 ফটো উপলব্ধ	E 35 নাম : দণ্ডি বৰা পিতাৰ নাম: সূৰ্য্য ঘৰ নং : ৭ বয়স : 54 লিঙ্গ : পুৰুষ	CZH1474835 ফটো উপলব্ধ	36 নাম : মামনি স্বামীৰ নাম: দণ্ডি ঘৰ নং : ৭ বয়স : 49 লিঙ্গ : মহিলা	CZH1474846 ফটো উপলব্ধ
37 নাম : তনজ বড়া পিতাৰ নাম: দান্ডি বড়া ঘৰ নং : 7 বয়স : 34 লিঙ্গ : পুৰুষ	CZH0452250 ফটো উপলব্ধ	R 38 নাম : অনজ বড়া পিতাৰ নাম: দণ্ডি বড়া ঘৰ নং : ৭ বয়স : 32 লিঙ্গ : পুৰুষ	CZH1729379 ফটো উপলব্ধ	39 নাম : ভায়লীনা বৰা স্বামীৰ নাম: তনজ বৰা ঘৰ নং : 7 বয়স : 29 লিঙ্গ : মহিলা	CZH1767599 ফটো উপলব্ধ
40 নাম : বিকাশ জ্যোতি বৰা পিতাৰ নাম: দণ্ডি বৰা ঘৰ নং : ৭ বয়স : 28 লিঙ্গ : পুৰুষ	CZH0160457 ফটো উপলব্ধ	41 নাম : দিপিকা বৰা পিতাৰ নাম: দণ্ডি বৰা ঘৰ নং : ৭ বয়স : 27 লিঙ্গ : মহিলা	CZH0160507 ফটো উপলব্ধ	42 নাম : নামেশ্বৰ বড়া পিতাৰ নাম: ভোগেশ্বৰ ঘৰ নং : ৮ বয়স : 64 লিঙ্গ : পুৰুষ	CZH1474857 ফটো উপলব্ধ
43 নাম : এলিমা স্বামীৰ নাম: নামেশ্বৰ ঘৰ নং : ৮ বয়স : 59 লিঙ্গ : মহিলা	CZH1474868 ফটো উপলব্ধ	44 নাম : সংগীতা হাজৰিকা পিতাৰ নাম: সৰবেন্দ হাজৰিকা ঘৰ নং : 8 ক বয়স : 29 লিঙ্গ : মহিলা	CZH0454157 ফটো উপলব্ধ	45 নাম : দীপামনি বৰা পিতাৰ নাম: সৰবেন্দ বৰা ঘৰ নং : 8 বয়স : 29 লিঙ্গ : মহিলা	CZH0453811 ফটো উপলব্ধ
46 নাম : সৰবেন্দ বড়া পিতাৰ নাম: সূৰ্য্য ঘৰ নং : ৮ ক বয়স : 60 লিঙ্গ : পুৰুষ	CZH1474879 ফটো উপলব্ধ	47 নাম : আৰতি স্বামীৰ নাম: সৰবেন্দ ঘৰ নং : ৮ ক বয়স : 54 লিঙ্গ : মহিলা	CZH1474880 ফটো উপলব্ধ	48 নাম : ভৈৰৱ বৰা পিতাৰ নাম: সৰবেন্দ বৰা ঘৰ নং : ৮ ক বয়স : 34 লিঙ্গ : পুৰুষ	CZH1729368 ফটো উপলব্ধ
49 নাম : অনিল গগৈ পিতাৰ নাম: ভদ্র ঘৰ নং : ৯ বয়স : 61 লিঙ্গ : পুৰুষ	CZH1474891 ফটো উপলব্ধ	50 নাম : বেণু গগৈ স্বামীৰ নাম: অনিল ঘৰ নং : ৯ বয়স : 56 লিঙ্গ : মহিলা	CZH1474904 ফটো উপলব্ধ	51 নাম : ৰঞ্জু গগৈ পিতাৰ নাম: অনিল গগৈ ঘৰ নং : ৯ বয়স : 35 লিঙ্গ : মহিলা	SEW0094086 ফটো উপলব্ধ
52 নাম : হৰিশ গগৈ পিতাৰ নাম: অনিল গগৈ ঘৰ নং : ৯ বয়স : 32 লিঙ্গ : পুৰুষ	CZH1752450 ফটো উপলব্ধ	53 নাম : বসন্ত গগৈ মাতৃৰ নাম: প্ৰভাৱতী গগৈ ঘৰ নং : ৯ ক বয়স : 38 লিঙ্গ : পুৰুষ	CZH0295667 ফটো উপলব্ধ	54 নাম : ৰেন নায়ক স্বামীৰ নাম: বসন্ত গগৈ ঘৰ নং : ৯ ক বয়স : 36 লিঙ্গ : মহিলা	CZH0295717 ফটো উপলব্ধ
55 নাম : অজীত পান তাঁতি পিতাৰ নাম: লাল বাবু পান তাঁতি ঘৰ নং : 9খ বয়স : 29 লিঙ্গ : পুৰুষ	CZH0267443 ফটো উপলব্ধ	56 নাম : ৰিতা পান তাঁতি পিতাৰ নাম: লাল বাবু পান তাঁতি ঘৰ নং : 9খ বয়স : 27 লিঙ্গ : মহিলা	CZH0267062 ফটো উপলব্ধ	57 নাম : প্ৰভাবতী গগৈ স্বামীৰ নাম: ভদ্রকান্ত ঘৰ নং : ৯ ক বয়স : 81 লিঙ্গ : মহিলা	CZH1474915 ফটো উপলব্ধ
58 নাম : প্ৰশান্ত গগৈ পিতাৰ নাম: ভদ্র গগৈ ঘৰ নং : ৯ ক বয়স : 44 লিঙ্গ : পুৰুষ	CZH1474926 ফটো উপলব্ধ	59 নাম : সোণো গগৈ স্বামীৰ নাম: প্ৰশান্ত গগৈ ঘৰ নং : ৯ ক বয়স : 42 লিঙ্গ : মহিলা	CZH1474937 ফটো উপলব্ধ	60 নাম : ভন স্বামীৰ নাম: নীলধৰ ঘৰ নং : 10 বয়স : 44 লিঙ্গ : মহিলা	CZH1474960 ফটো উপলব্ধ

61 নাম : জানমণি গগৈ পিতাৰ নাম: নীলধৰ গগৈ ঘৰ নং : ১০ বয়স : 21 লিঙ্গ : মহিলা	SEW0094037 ফটো উপলব্ধ	62 নাম : গুতিবৰ গগৈ পিতাৰ নাম: সুৰেণ ঘৰ নং : ১১ বয়স : 55 লিঙ্গ : পুৰুষ	CZH1474982 ফটো উপলব্ধ	63 নাম : বজনি গগৈ পিতাৰ নাম: সুৰেণ ঘৰ নং : ১১ বয়স : 52 লিঙ্গ : পুৰুষ	CZH1475009 ফটো উপলব্ধ
64 নাম : বিত গগৈ স্বামীৰ নাম: গুটিবৰ ঘৰ নং : ১১ বয়স : 49 লিঙ্গ : মহিলা	CZH1474993 ফটো উপলব্ধ	65 নাম : বমেশ গগৈ পিতাৰ নাম: সুৰেণ ঘৰ নং : ১১ বয়স : 42 লিঙ্গ : পুৰুষ	CZH1475010 ফটো উপলব্ধ	66 নাম : মিনাক্ষী গগৈ স্বামীৰ নাম: বমেশ ঘৰ নং : ১১ বয়স : 39 লিঙ্গ : মহিলা	CZH1475021 ফটো উপলব্ধ
67 নাম : গোলাপ গগৈ পিতাৰ নাম: সুৰেণ ঘৰ নং : ১২ বয়স : 64 লিঙ্গ : পুৰুষ	CZH1475032 ফটো উপলব্ধ	68 নাম : পদ্মা গগৈ স্বামীৰ নাম: গোলাপ ঘৰ নং : ১২ বয়স : 62 লিঙ্গ : মহিলা	CZH1475043 ফটো উপলব্ধ	69 নাম : মৌচুম গগৈ পিতাৰ নাম: গুলাপ গগৈ ঘৰ নং : 12 বয়স : 28 লিঙ্গ : পুৰুষ	CZH1122555 ফটো উপলব্ধ
70 নাম : সুনীল মূড়া পিতাৰ নাম: সুকুৰাম মূড়া ঘৰ নং : 12 বয়স : 26 লিঙ্গ : পুৰুষ	CZH0504498 ফটো উপলব্ধ	71 নাম : প্ৰদীপ গগৈ পিতাৰ নাম: কন্দৰাম ঘৰ নং : ১৩ বয়স : 56 লিঙ্গ : পুৰুষ	CZH1475054 ফটো উপলব্ধ	72 নাম : পূৰ্ণিমা স্বামীৰ নাম: প্ৰদীপ ঘৰ নং : ১৩ বয়স : 54 লিঙ্গ : মহিলা	CZH1475065 ফটো উপলব্ধ
73 নাম : পুণ্ডলতা গগৈ স্বামীৰ নাম: বিত গগৈ ঘৰ নং : 13 বয়স : 37 লিঙ্গ : মহিলা	CZH0279844 ফটো উপলব্ধ	74 নাম : বিত গগৈ পিতাৰ নাম: প্ৰদীপ ঘৰ নং : 13 বয়স : 37 লিঙ্গ : পুৰুষ	CZH1475087 ফটো উপলব্ধ	75 নাম : বতন গগৈ পিতাৰ নাম: প্ৰদীপ গগৈ ঘৰ নং : ১৩ বয়স : 34 লিঙ্গ : পুৰুষ	CZH1481783 ফটো উপলব্ধ
76 নাম : জোনালি চেতিয়া গগৈ স্বামীৰ নাম: বতন গগৈ ঘৰ নং : ১৩ বয়স : 34 লিঙ্গ : মহিলা	CZH1481692 ফটো উপলব্ধ	77 নাম : বাতুল গগৈ পিতাৰ নাম: প্ৰদীপ গগৈ ঘৰ নং : ১৩ বয়স : 31 লিঙ্গ : পুৰুষ	CZH0252288 ফটো উপলব্ধ	78 নাম : বাখৰী মূড়া স্বামীৰ নাম: আকাশ তাঁতী ঘৰ নং : 13 বয়স : 27 লিঙ্গ : মহিলা	SEW0099515 ফটো উপলব্ধ
79 নাম : জনালী কোঁৱৰ গগৈ স্বামীৰ নাম: বাতুল গগৈ ঘৰ নং : 13 বয়স : 25 লিঙ্গ : মহিলা	CZH0542688 ফটো উপলব্ধ	80 নাম : মালতী পিতাৰ নাম: কুণি ঘৰ নং : ১৪ বয়স : 41 লিঙ্গ : মহিলা	CZH1475101 ফটো উপলব্ধ	81 নাম : বাবু গগৈ পিতাৰ নাম: কুণি ঘৰ নং : ১৪ বয়স : 37 লিঙ্গ : পুৰুষ	CZH1475123 ফটো উপলব্ধ
82 নাম : বমী গগৈ স্বামীৰ নাম: বাবু গগৈ ঘৰ নং : ১৪ বয়স : 36 লিঙ্গ : মহিলা	CZH0213884 ফটো উপলব্ধ	83 নাম : মনজ গগৈ পিতাৰ নাম: কুণি গগৈ ঘৰ নং : 14 বয়স : 35 লিঙ্গ : পুৰুষ	CZH0279612 ফটো উপলব্ধ	84 নাম : বিস্মী সোনোৱাল গগৈ স্বামীৰ নাম: মনজ গগৈ ঘৰ নং : 14 বয়স : 29 লিঙ্গ : মহিলা	CZH0279604 ফটো উপলব্ধ
85 নাম : পৌলস টপো পিতাৰ নাম: অঞ্জলাচ টপো ঘৰ নং : 14 বয়স : 29 লিঙ্গ : পুৰুষ	CZH1503879 ফটো উপলব্ধ	86 নাম : নিৰু গগৈ স্বামীৰ নাম: গিৰিণ গগৈ ঘৰ নং : 15 বয়স : 47 লিঙ্গ : মহিলা	CZH1475178 ফটো উপলব্ধ	E 87 নাম : জয়ন্ত গগৈ পিতাৰ নাম: অতুল গগৈ ঘৰ নং : ১৫ বয়স : 45 লিঙ্গ : পুৰুষ	SEW0093062 ফটো উপলব্ধ
88 নাম : নমিতা গগৈ স্বামীৰ নাম: জয়ন্ত ঘৰ নং : 15 বয়স : 41 লিঙ্গ : মহিলা	CZH1475156 ফটো উপলব্ধ	89 নাম : অৰূপ গগৈ পিতাৰ নাম: গিৰিণ গগৈ ঘৰ নং : 15 ক বয়স : 22 লিঙ্গ : পুৰুষ	CZH1514538 ফটো উপলব্ধ	90 নাম : গিৰিণ গগৈ পিতাৰ নাম: অতুল ঘৰ নং : ১৫ক বয়স : 57 লিঙ্গ : পুৰুষ	CZH1475167 ফটো উপলব্ধ

91 নাম : মণ্টো গগৈ পিতাৰ নাম: অতুল ঘৰ নং : ১৬ বয়স : 59 লিঙ্গ : পুৰুষ	CZH1475189 ফটো উপলব্ধ	92 নাম : বেন গগৈ স্বামীৰ নাম: মন্টু গগৈ ঘৰ নং : ১৬ বয়স : 55 লিঙ্গ : মহিলা	CZH1475190 ফটো উপলব্ধ	93 নাম : বুৰল গগৈ পিতাৰ নাম: মন্টু গগৈ ঘৰ নং : ১৬ বয়স : 29 লিঙ্গ : পুৰুষ	CZH0255919 ফটো উপলব্ধ
94 নাম : বিপুল গগৈ পিতাৰ নাম: মন্টু গগৈ ঘৰ নং : 16 বয়স : 29 লিঙ্গ : পুৰুষ	CZH0452342 ফটো উপলব্ধ	95 নাম : ছায়ামনি গগৈ পিতাৰ নাম: বুৰল গগৈ ঘৰ নং : 16 বয়স : 28 লিঙ্গ : মহিলা	CZH0454710 ফটো উপলব্ধ	96 নাম : মৰমী গগৈ পিতাৰ নাম: মন্টু গগৈ ঘৰ নং : 16 বয়স : 27 লিঙ্গ : মহিলা	CZH0279810 ফটো উপলব্ধ
97 নাম : তৰন গগৈ পিতাৰ নাম: মন্টো গগৈ ঘৰ নং : 16 বয়স : 26 লিঙ্গ : পুৰুষ	CZH0453894 ফটো উপলব্ধ	98 নাম : দিপামণি গগৈ স্বামীৰ নাম: কুমুদ ঘৰ নং : ১৭ বয়স : 51 লিঙ্গ : মহিলা	CZH1475214 ফটো উপলব্ধ	99 নাম : দিবা গগৈ মাতৃৰ নাম: কুমুদ গগৈ ঘৰ নং : ১৭ বয়স : 32 লিঙ্গ : পুৰুষ	CZH1475225 ফটো উপলব্ধ
100 নাম : বিটপল গগৈ পিতাৰ নাম: কুমুদ গগৈ ঘৰ নং : 17 বয়স : 29 লিঙ্গ : পুৰুষ	CZH0279851 ফটো উপলব্ধ	101 নাম : মাধৱী গগৈ স্বামীৰ নাম: দিবা গগৈ ঘৰ নং : ১৭ বয়স : 29 লিঙ্গ : মহিলা	CZH0217406 ফটো উপলব্ধ	102 নাম : দীপশিখা গগৈ পিতাৰ নাম: কুমুদ গগৈ ঘৰ নং : 17 বয়স : 26 লিঙ্গ : মহিলা	CZH0275354 ফটো উপলব্ধ
103 নাম : গুনৱতী গগৈ স্বামীৰ নাম: লহৰ ঘৰ নং : 18 বয়স : 67 লিঙ্গ : মহিলা	CZH1475247 ফটো উপলব্ধ	104 নাম : মৃদুল গগৈ পিতাৰ নাম: লহৰ গগৈ ঘৰ নং : 18 বয়স : 54 লিঙ্গ : পুৰুষ	CZH1475258 ফটো উপলব্ধ	105 নাম : মামনি গগৈ স্বামীৰ নাম: মৃদুল গগৈ ঘৰ নং : 1৮ বয়স : 48 লিঙ্গ : মহিলা	CZH1475269 ফটো উপলব্ধ
106 নাম : তুষাৰানী গগৈ পিতাৰ নাম: মৃদুল গগৈ ঘৰ নং : 18 বয়স : 29 লিঙ্গ : মহিলা	CZH0456103 ফটো উপলব্ধ	107 নাম : সূশান্ত গগৈ পিতাৰ নাম: মৃদুল গগৈ ঘৰ নং : ১৮ বয়স : 27 লিঙ্গ : পুৰুষ	CZH0455907 ফটো উপলব্ধ	108 নাম : সুদিশু গগৈ পিতাৰ নাম: মৃদুল গগৈ ঘৰ নং : ১৮ বয়স : 27 লিঙ্গ : পুৰুষ	SEW0093849 ফটো উপলব্ধ
109 নাম : প্ৰদীপ গগৈ পিতাৰ নাম: সৰ্ববীন গগৈ ঘৰ নং : 19 বয়স : 50 লিঙ্গ : পুৰুষ	CZH0485300 ফটো উপলব্ধ	110 নাম : প্ৰদীপ পিতাৰ নাম: সৰ্ববীন ঘৰ নং : ১৯ বয়স : 47 লিঙ্গ : পুৰুষ	CZH1475270 ফটো উপলব্ধ	R 111 নাম : ফুলজ্যোতি স্বামীৰ নাম: প্ৰদীপ ঘৰ নং : ১৯ বয়স : 45 লিঙ্গ : মহিলা	CZH1475281 ফটো উপলব্ধ
112 নাম : মামুন গগৈ স্বামীৰ নাম: প্ৰদীপ গগৈ ঘৰ নং : 19 বয়স : 42 লিঙ্গ : মহিলা	CZH0486001 ফটো উপলব্ধ	113 নাম : বন্তী গগৈ পিতাৰ নাম: ললিত গগৈ ঘৰ নং : ১৯ বয়স : 33 লিঙ্গ : মহিলা	CZH1475292 ফটো উপলব্ধ	114 নাম : কল্পনা গগৈ স্বামীৰ নাম: ললিত গগৈ ঘৰ নং : 19 ক বয়স : 56 লিঙ্গ : মহিলা	CZH1475316 ফটো উপলব্ধ
115 নাম : চঞ্চল গগৈ পিতাৰ নাম: ললিত গগৈ ঘৰ নং : ১৯ক বয়স : 33 লিঙ্গ : পুৰুষ	CZH0051748 ফটো উপলব্ধ	116 নাম : হীৰামণি গগৈ পিতাৰ নাম: ললিত গগৈ ঘৰ নং : ১৯ক বয়স : 29 লিঙ্গ : মহিলা	CZH0051847 ফটো উপলব্ধ	117 নাম : ললিত চন্দ্ৰ গগৈ পিতাৰ নাম: সৰ্ববীণ গগৈ ঘৰ নং : ১৯ক বয়স : 66 লিঙ্গ : পুৰুষ	CZH1475305 ফটো উপলব্ধ
118 নাম : ধুব গগৈ পিতাৰ নাম: সুখেশ্বৰ গগৈ ঘৰ নং : 50 বয়স : 55 লিঙ্গ : পুৰুষ	CZH1476795 ফটো উপলব্ধ	119 নাম : দিপালী গগৈ স্বামীৰ নাম: ধুব গগৈ ঘৰ নং : 20 বয়স : 51 লিঙ্গ : মহিলা	CZH1476808 ফটো উপলব্ধ	120 নাম : মহেন্দ্ৰ গগৈ পিতাৰ নাম: সৰ্ববীণ ঘৰ নং : ২১ বয়স : 64 লিঙ্গ : পুৰুষ	CZH1475327 ফটো উপলব্ধ

121 নাম : ইলা গগৈ স্বামীৰ নাম: মহেন্দ্ৰ গগৈ ঘৰ নং : ২১ বয়স : 59 লিঙ্গ : মহিলা	CZH1475338 ফটো উপলব্ধ	122 নাম : গৌৰব গগৈ পিতাৰ নাম: মহেন্দ্ৰ গগৈ ঘৰ নং : ২১ বয়স : 33 লিঙ্গ : পুৰুষ	CZH1475349 ফটো উপলব্ধ	123 নাম : অপূৰ্ব গগৈ পিতাৰ নাম: মহেন্দ্ৰ নাথ গগৈ ঘৰ নং : ২১ বয়স : 30 লিঙ্গ : পুৰুষ	CZH1752449 ফটো উপলব্ধ
124 নাম : স্বপ্না বৰগোহাঁই গগৈ স্বামীৰ নাম: গৌৰৱ গগৈ ঘৰ নং : ২১ বয়স : 25 লিঙ্গ : মহিলা	SEW0093856 ফটো উপলব্ধ	125 নাম : জয়মতী বিঞ্জোৱাৰ পিতাৰ নাম: বাবুৰাম বিঞ্জোৱাৰ ঘৰ নং : 21ক বয়স : 46 লিঙ্গ : মহিলা	CZH0507939 ফটো উপলব্ধ	126 নাম : ইন্দ্ৰ গগৈ পিতাৰ নাম: দীন ঘৰ নং : ২২ বয়স : 55 লিঙ্গ : পুৰুষ	CZH1475350 ফটো উপলব্ধ
127 নাম : দেবলতা স্বামীৰ নাম: ইন্দ্ৰেশ্বৰ ঘৰ নং : ২২ বয়স : 49 লিঙ্গ : মহিলা	CZH1475361 ফটো উপলব্ধ	128 নাম : সত্যজিত গগৈ পিতাৰ নাম: ইন্দ্ৰেশ্বৰ গগৈ ঘৰ নং : ২২ বয়স : 36 লিঙ্গ : মহিলা	CZH1481738 ফটো উপলব্ধ	129 নাম : বিপিন চন্দ্ৰ গগৈ পিতাৰ নাম: ইন্দ্ৰেশ্বৰ গগৈ ঘৰ নং : ২২ বয়স : 33 লিঙ্গ : পুৰুষ	CZH0445965 ফটো উপলব্ধ
130 নাম : ভাগ্যলক্ষী সোনোৱাল গগৈ স্বামীৰ নাম: বিপিন গগৈ ঘৰ নং : 22 বয়স : 33 লিঙ্গ : মহিলা	CZH0456996 ফটো উপলব্ধ	131 নাম : গীতিমালি গগৈ স্বামীৰ নাম: সত্যজিত গগৈ ঘৰ নং : 22 বয়স : 32 লিঙ্গ : মহিলা	CZH0455998 ফটো উপলব্ধ	132 নাম : যতীন গগৈ পিতাৰ নাম: ফণি ঘৰ নং : ২৩ বয়স : 62 লিঙ্গ : পুৰুষ	CZH1475394 ফটো উপলব্ধ
133 নাম : বেদৱতী গগৈ স্বামীৰ নাম: ধৰ্জেন ঘৰ নং : ২৪ বয়স : 59 লিঙ্গ : মহিলা	CZH1475418 ফটো উপলব্ধ	134 নাম : ভাৰতী হাজৰিকা গগৈ স্বামীৰ নাম: তৰুণ গগৈ ঘৰ নং : ২৪ বয়স : 41 লিঙ্গ : মহিলা	CZH0223727 ফটো উপলব্ধ	135 নাম : তৰুণ গগৈ পিতাৰ নাম: যুগল ঘৰ নং : ২৪ বয়স : 39 লিঙ্গ : পুৰুষ	CZH1475407 ফটো উপলব্ধ
136 নাম : লক্ষী চেতীয়া স্বামীৰ নাম: নিলোতপল চেতীয়া ঘৰ নং : 24 বয়স : 36 লিঙ্গ : মহিলা	CZH0437822 ফটো উপলব্ধ	137 নাম : মুকুট গগৈ পিতাৰ নাম: নৰেন গগৈ ঘৰ নং : 25 বয়স : 50 লিঙ্গ : পুৰুষ	CZH1475429 ফটো উপলব্ধ	138 নাম : লসেমী গগৈ স্বামীৰ নাম: মুকুট গগৈ ঘৰ নং : 25 বয়স : 47 লিঙ্গ : মহিলা	CZH1475430 ফটো উপলব্ধ
139 নাম : জ্যোতি প্ৰভা গগৈ পিতাৰ নাম: মুকুট গগৈ ঘৰ নং : ২৫ বয়স : 30 লিঙ্গ : মহিলা	CZH0264739 ফটো উপলব্ধ	140 নাম : ধন্য গগৈ পিতাৰ নাম: মুকুট গগৈ ঘৰ নং : ২৫ বয়স : 28 লিঙ্গ : পুৰুষ	CZH0264846 ফটো উপলব্ধ	141 নাম : ধনটি গগৈ পিতাৰ নাম: মুকুট গগৈ ঘৰ নং : 25 বয়স : 25 লিঙ্গ : পুৰুষ	CZH0443580 ফটো উপলব্ধ
142 নাম : নব জ্যোতি গগৈ পিতাৰ নাম: তুলেশ্বৰ ঘৰ নং : 26 বয়স : 48 লিঙ্গ : পুৰুষ	CZH1475452 ফটো উপলব্ধ	143 নাম : ৰূপালি হাজৰিকা গগৈ স্বামীৰ নাম: নৱজ্যোতি ঘৰ নং : 26 বয়স : 46 লিঙ্গ : মহিলা	CZH1475463 ফটো উপলব্ধ	# 144 নাম : কল্যান জ্যোতি গগৈ পিতাৰ নাম: নৱজ্যোতি গগৈ ঘৰ নং : 26 বয়স : 27 লিঙ্গ : পুৰুষ	CZH0224758 ফটো উপলব্ধ
145 নাম : শিবান জ্যোতি গগৈ পিতাৰ নাম: নৱ জ্যোতি গগৈ ঘৰ নং : 26 বয়স : 26 লিঙ্গ : পুৰুষ	CZH0485490 ফটো উপলব্ধ	146 নাম : শ্ৰী গৌৰৱ চেতীয়া পিতাৰ নাম: সুখীধৰ চেতীয়া ঘৰ নং : ২৭ বয়স : 32 লিঙ্গ : পুৰুষ	CZH1475496 ফটো উপলব্ধ	147 নাম : পবিত্ৰ চেতীয়া পিতাৰ নাম: সুখীধৰ চেতীয়া ঘৰ নং : 27 বয়স : 29 লিঙ্গ : পুৰুষ	CZH0279752 ফটো উপলব্ধ
148 নাম : নিৰ্মলা চেতীয়া পিতাৰ নাম: সুখীধৰ চেতীয়া ঘৰ নং : 27 বয়স : 29 লিঙ্গ : মহিলা	CZH0279760 ফটো উপলব্ধ	149 নাম : মুলেশ্বৰ চেতীয়া পিতাৰ নাম: জালিৰাম চেতীয়া ঘৰ নং : 28 বয়স : 64 লিঙ্গ : পুৰুষ	CZH1475509 ফটো উপলব্ধ	150 নাম : নিৰঞ্জন চেতীয়া পিতাৰ নাম: মোলেশ্বৰ চেতীয়া ঘৰ নং : 28 বয়স : 43 লিঙ্গ : পুৰুষ	CZH1475521 ফটো উপলব্ধ

বিধানসভা সমষ্টিৰ নম্বৰ আৰু নাম : 86-তিনিচুকীয়া
অংশৰ নম্বৰ আৰু নাম : 1-মাটিয়াখানা মাউদ ঘাত গাঁও

151 নাম : নীলোৎপল পিতাৰ নাম: মোলেশ্বৰ ঘৰ নং : 28 বয়স : 39 লিঙ্গ : পুৰুষ	CZH1475543 ফটো উপলব্ধ	152 নাম : মল্লিকা সোনোৱাল চেতিয়া স্বামীৰ নাম: নিৰঞ্জন চেতিয়া ঘৰ নং : 28 বয়স : 39 লিঙ্গ : মহিলা	CZH1475532 ফটো উপলব্ধ	153 নাম : ৰিংকমনি চেতিয়া স্বামীৰ নাম: যোগানন্দ চেতিয়া ঘৰ নং : 28 বয়স : 26 লিঙ্গ : মহিলা	CZH0485938 ফটো উপলব্ধ
154 নাম : মায়া চেতিয়া পিতাৰ নাম: নিৰঞ্জন চেতিয়া ঘৰ নং : 28 বয়স : 23 লিঙ্গ : মহিলা	CZH0526335 ফটো উপলব্ধ	155 নাম : দেবলতা চেতিয়া পিতাৰ নাম: সুকীধৰ চেতিয়া ঘৰ নং : 29 বয়স : 34 লিঙ্গ : মহিলা	CZH1475598 ফটো উপলব্ধ	156 নাম : জোনমনি চেতিয়া পিতাৰ নাম: তোমেশ্বৰ চেতিয়া ঘৰ নং : 29 বয়স : 29 লিঙ্গ : মহিলা	CZH0437889 ফটো উপলব্ধ
157 নাম : দয়া চেতিয়া পিতাৰ নাম: তুখেশ্বৰ চেতিয়া ঘৰ নং : 29 বয়স : 24 লিঙ্গ : পুৰুষ	CZH0527010 ফটো উপলব্ধ	158 নাম : মিনাকী চেতিয়া স্বামীৰ নাম: দয়া চেতিয়া ঘৰ নং : 29 বয়স : 23 লিঙ্গ : মহিলা	SEW0055608 ফটো উপলব্ধ	159 নাম : গন্ধেশ্বৰী গগৈ স্বামীৰ নাম: দেবেধৰ ঘৰ নং : 90 বয়স : 79 লিঙ্গ : মহিলা	CZH1475601 ফটো উপলব্ধ
160 নাম : হৰিশ গগৈ পিতাৰ নাম: দেবেধৰ ঘৰ নং : 90 বয়স : 56 লিঙ্গ : পুৰুষ	CZH1475612 ফটো উপলব্ধ	161 নাম : নন্দিনী গগৈ স্বামীৰ নাম: হৰিশ ঘৰ নং : 90 বয়স : 45 লিঙ্গ : মহিলা	CZH1475623 ফটো উপলব্ধ	162 নাম : সুৰজিত গগৈ পিতাৰ নাম: দেবেধৰ ঘৰ নং : 90 বয়স : 42 লিঙ্গ : পুৰুষ	CZH1475645 ফটো উপলব্ধ
163 নাম : জয়বিকাশ গগৈ পিতাৰ নাম: পুনেশ্বৰ গগৈ ঘৰ নং : 91 বয়স : 50 লিঙ্গ : পুৰুষ	CZH1475667 ফটো উপলব্ধ	164 নাম : চন্দনা হাজৰীকা স্বামীৰ নাম: জয়বিকাশ গগৈ ঘৰ নং : 91 বয়স : 41 লিঙ্গ : মহিলা	CZH1475678 ফটো উপলব্ধ	165 নাম : অঞ্জু স্বামীৰ নাম: হৰেশ্বৰ ঘৰ নং : 32 বয়স : 59 লিঙ্গ : মহিলা	CZH0485714 ফটো উপলব্ধ
166 নাম : জ্যোতিকা গগৈ পিতাৰ নাম: হৰেশ্বৰ গগৈ ঘৰ নং : 32 বয়স : 37 লিঙ্গ : মহিলা	CZH0486027 ফটো উপলব্ধ	167 নাম : প্ৰবাল পিতাৰ নাম: হৰেশ্বৰ ঘৰ নং : 32 বয়স : 36 লিঙ্গ : পুৰুষ	CZH1475714 ফটো উপলব্ধ	168 নাম : ইলোৰা পোঁহাই স্বামীৰ নাম: প্ৰবাল গগৈ ঘৰ নং : 32 বয়স : 34 লিঙ্গ : মহিলা	SEW0027755 ফটো উপলব্ধ
169 নাম : ভবেশ্বৰ গগৈ পিতাৰ নাম: মালভোগ ঘৰ নং : 90 বয়স : 71 লিঙ্গ : পুৰুষ	CZH1475725 ফটো উপলব্ধ	170 নাম : গোনেশ্বৰী গগৈ স্বামীৰ নাম: ভবেশ্বৰ গগৈ ঘৰ নং : 90 বয়স : 59 লিঙ্গ : মহিলা	CZH1475736 ফটো উপলব্ধ	171 নাম : নিখিল কুমাৰ গগৈ পিতাৰ নাম: ভবেশ্বৰ গগৈ ঘৰ নং : 90 বয়স : 48 লিঙ্গ : পুৰুষ	CZH1475747 ফটো উপলব্ধ
172 নাম : কুইন গগৈ স্বামীৰ নাম: প্ৰাঞ্জল গগৈ ঘৰ নং : 33 বয়স : 43 লিঙ্গ : মহিলা	DYB6335677 ফটো উপলব্ধ	173 নাম : প্ৰাঞ্জল গগৈ পিতাৰ নাম: ভবেশ্বৰ ঘৰ নং : 90 বয়স : 42 লিঙ্গ : পুৰুষ	CZH1475758 ফটো উপলব্ধ	174 নাম : দীপ শিখা সোনোৱাল গগৈ স্বামীৰ নাম: নিখিল কুমাৰ গগৈ ঘৰ নং : 33 বয়স : 34 লিঙ্গ : মহিলা	CZH0267070 ফটো উপলব্ধ
175 নাম : কুঞ্জলতা গগৈ স্বামীৰ নাম: দুৰ্গাকান্ত ঘৰ নং : 98 বয়স : 59 লিঙ্গ : মহিলা	CZH1475769 ফটো উপলব্ধ	176 নাম : চুনিল গগৈ পিতাৰ নাম: দুৰ্গাকান্ত ঘৰ নং : 98 বয়স : 41 লিঙ্গ : পুৰুষ	CZH1475770 ফটো উপলব্ধ	E 177 নাম : মনেশ্বৰ উৰাং পিতাৰ নাম: চন্দ্ৰ উৰাং ঘৰ নং : 34 বয়স : 41 লিঙ্গ : পুৰুষ	CZH0500306 ফটো উপলব্ধ
178 নাম : অনীতা উৰাং স্বামীৰ নাম: মনেশ্বৰ উৰাং ঘৰ নং : 34 বয়স : 39 লিঙ্গ : মহিলা	CZH0499970 ফটো উপলব্ধ	179 নাম : উজ্জল গগৈ পিতাৰ নাম: দুৰ্গ গগৈ ঘৰ নং : 98 বয়স : 36 লিঙ্গ : পুৰুষ	CZH1475792 ফটো উপলব্ধ	180 নাম : নিজ গগৈ স্বামীৰ নাম: সুনীল গগৈ ঘৰ নং : 98 বয়স : 36 লিঙ্গ : মহিলা	CZH1481705 ফটো উপলব্ধ

181 নাম : টনজ্যোতি গগৈ পিতাৰ নাম: সুনীল গগৈ ঘৰ নং : ৩৪ বয়স : 20 লিঙ্গ : পুৰুষ	SEW0114868 ফটো উপলব্ধ	182 নাম : নিৰ স্বামীৰ নাম: দিলীপ ঘৰ নং : ৩৮ বয়স : 54 লিঙ্গ : মহিলা	CZH1475827 ফটো উপলব্ধ	183 নাম : প্রদীপ গগৈ পিতাৰ নাম: বত্ৰেশ্বৰ গগৈ ঘৰ নং : 38 বয়স : 50 লিঙ্গ : পুৰুষ	CZH1475838 ফটো উপলব্ধ
184 নাম : বনালী গগৈ স্বামীৰ নাম: প্রদীপ গগৈ ঘৰ নং : 38 বয়স : 45 লিঙ্গ : মহিলা	CZH1475850 ফটো উপলব্ধ	185 নাম : অৰ্চনা দত্ত গগৈ স্বামীৰ নাম: পৰমা ঘৰ নং : ৩৮ বয়স : 44 লিঙ্গ : মহিলা	CZH1475861 ফটো উপলব্ধ	186 নাম : প্রণব গগৈ পিতাৰ নাম: দিলিপ গগৈ ঘৰ নং : ৩৮ বয়স : 32 লিঙ্গ : পুৰুষ	CZH1481818 ফটো উপলব্ধ
187 নাম : কৌশিক গগৈ পিতাৰ নাম: দিলিপ গগৈ ঘৰ নং : ৩৮ বয়স : 31 লিঙ্গ : পুৰুষ	CZH1729391 ফটো উপলব্ধ	188 নাম : প্রস্তুতি সোনোৱাল গগৈ স্বামীৰ নাম: প্রণব গগৈ ঘৰ নং : 38 বয়স : 22 লিঙ্গ : মহিলা	CZH1767573 ফটো উপলব্ধ	189 নাম : হৰেন্দ্ৰ গগৈ পিতাৰ নাম: বত্ৰেশ্বৰ ঘৰ নং : 39 বয়স : 55 লিঙ্গ : পুৰুষ	CZH1475872 ফটো উপলব্ধ
190 নাম : চম্পা গগৈ স্বামীৰ নাম: হৰেন ঘৰ নং : 39 বয়স : 51 লিঙ্গ : মহিলা	CZH1475883 ফটো উপলব্ধ	191 নাম : কেশৱ গগৈ পিতাৰ নাম: হৰেন ঘৰ নং : 39 বয়স : 41 লিঙ্গ : পুৰুষ	CZH1475894 ফটো উপলব্ধ	192 নাম : প্রনৱী গগৈ স্বামীৰ নাম: কেশৱ গগৈ ঘৰ নং : 39 বয়স : 34 লিঙ্গ : মহিলা	CZH0440792 ফটো উপলব্ধ
193 নাম : পাৰ গগৈ পিতাৰ নাম: কেশৱ গগৈ ঘৰ নং : ৩৯ বয়স : 20 লিঙ্গ : পুৰুষ	SEW0114892 ফটো উপলব্ধ	194 নাম : কোমেশ্বৰ গগৈ পিতাৰ নাম: লক্ষিত ঘৰ নং : ৪০ বয়স : 52 লিঙ্গ : পুৰুষ	CZH1475907 ফটো উপলব্ধ	195 নাম : শুবলা পিতাৰ নাম: কোমেশ্বৰ ঘৰ নং : ৪০ বয়স : 46 লিঙ্গ : মহিলা	CZH1475929 ফটো উপলব্ধ
196 নাম : টুফান ঘাটোৱাৰ পিতাৰ নাম: মনো ঘাটোৱাৰ ঘৰ নং : 40খ বয়স : 32 লিঙ্গ : পুৰুষ	CZH0275784 ফটো উপলব্ধ	197 নাম : অম্বেশ্বৰ গগৈ পিতাৰ নাম: সুখীধৰ ঘৰ নং : ৪১ বয়স : 59 লিঙ্গ : পুৰুষ	CZH1475930 ফটো উপলব্ধ	198 নাম : ভোগেশ্বৰী গগৈ স্বামীৰ নাম: অম্বেশ্বৰ ঘৰ নং : ৪১ বয়স : 54 লিঙ্গ : মহিলা	CZH1475952 ফটো উপলব্ধ
199 নাম : ৰাজু গগৈ পিতাৰ নাম: সুখীধৰ গগৈ ঘৰ নং : 42 বয়স : 49 লিঙ্গ : পুৰুষ	CZH1475996 ফটো উপলব্ধ	200 নাম : যোগমায়া লাহন গগৈ স্বামীৰ নাম: ৰাজু গগৈ ঘৰ নং : 42 বয়স : 42 লিঙ্গ : মহিলা	CZH0279554 ফটো উপলব্ধ	201 নাম : সঞ্জয় বিঞ্জোৱাৰ পিতাৰ নাম: বিশাকো বিঞ্জোৱাৰ ঘৰ নং : 42 বয়স : 25 লিঙ্গ : পুৰুষ	CZH0499525 ফটো উপলব্ধ
202 নাম : অভিনন্দন গগৈ পিতাৰ নাম: তৰুণ গগৈ ঘৰ নং : 42 বয়স : 22 লিঙ্গ : পুৰুষ	CZH1471655 ফটো উপলব্ধ	203 নাম : তৰুণ গগৈ পিতাৰ নাম: সুখীধৰ গগৈ ঘৰ নং : 42ক বয়স : 51 লিঙ্গ : পুৰুষ	CZH1476002 ফটো উপলব্ধ	204 নাম : গুলাপি গগৈ স্বামীৰ নাম: তৰুণ গগৈ ঘৰ নং : ৪২ক বয়স : 46 লিঙ্গ : মহিলা	CZH1476013 ফটো উপলব্ধ
205 নাম : তোমেশ্বৰ পিতাৰ নাম: কুলা ঘৰ নং : ৪৩ বয়স : 45 লিঙ্গ : পুৰুষ	CZH1476035 ফটো উপলব্ধ	206 নাম : মঞ্জু চতীয়া স্বামীৰ নাম: বুধিন গগৈ ঘৰ নং : ৪৩ বয়স : 42 লিঙ্গ : মহিলা	SEW0114660 ফটো উপলব্ধ	207 নাম : বুধিন গগৈ পিতাৰ নাম: কুলাৰাম গগৈ ঘৰ নং : 43 বয়স : 41 লিঙ্গ : পুৰুষ	CZH1476046 ফটো উপলব্ধ
208 নাম : ফুল হাজৰিকা স্বামীৰ নাম: কমল হাজৰিকা ঘৰ নং : 44 বয়স : 71 লিঙ্গ : মহিলা	CZH1476988 ফটো উপলব্ধ	209 নাম : ডিম্বেশ্বৰ গগৈ পিতাৰ নাম: ভলক গগৈ ঘৰ নং : ৪৪ বয়স : 51 লিঙ্গ : পুৰুষ	CZH1476057 ফটো উপলব্ধ	210 নাম : ৰমেন হাজৰিকা পিতাৰ নাম: কমল হাজৰিকা ঘৰ নং : 44 বয়স : 39 লিঙ্গ : পুৰুষ	CZH1476999 ফটো উপলব্ধ

বিধানসভা সমষ্টিৰ নম্বৰ আৰু নাম : 86-তিনিচুকীয়া
অংশৰ নম্বৰ আৰু নাম : 1-মাটিয়াখানা মাউদ ঘাত গাঁও

211 নাম : পল্লিকা গগৈ হাজৰিকা স্বামীৰ নাম: বমেন হাজৰিকা ঘৰ নং : 44 বয়স : 38 লিঙ্গ : মহিলা	CZH0188573 ফটো উপলব্ধ	212 নাম : বিমল চামাচী পিতাৰ নাম: কবিৰাজ চামাচী ঘৰ নং : 44ক বয়স : 30 লিঙ্গ : পুৰুষ	CZH1767672 ফটো উপলব্ধ	213 নাম : বিতোপন গগৈ পিতাৰ নাম: দিলীপ গগৈ ঘৰ নং : 44 বয়স : 28 লিঙ্গ : পুৰুষ	CZH0485524 ফটো উপলব্ধ
214 নাম : লিজাবানী গগৈ স্বামীৰ নাম: বিতোপন গগৈ ঘৰ নং : 44 বয়স : 26 লিঙ্গ : মহিলা	CZH0485771 ফটো উপলব্ধ	215 নাম : ৰিয়া গগৈ পিতাৰ নাম: দিলীপ গগৈ ঘৰ নং : 44 বয়স : 25 লিঙ্গ : মহিলা	CZH0481424 ফটো উপলব্ধ	# 216 নাম : ভূগেশ্বৰী স্বামীৰ নাম: বাবুধৰ গগৈ স্বৰ্গীয় বাবুধৰ গগৈ ঘৰ নং : 8৬ বয়স : 66 লিঙ্গ : মহিলা	CZH1476104 ফটো উপলব্ধ
217 নাম : বৰ্ণালী বৰুৱা গগৈ স্বামীৰ নাম: বাহুল গগৈ ঘৰ নং : 46 বয়স : 39 লিঙ্গ : মহিলা	CZH0275412 ফটো উপলব্ধ	218 নাম : সঞ্জীৱ গগৈ মাতৃৰ নাম: ভূগেশ্বৰী গগৈ ঘৰ নং : 46 বয়স : 37 লিঙ্গ : পুৰুষ	CZH0485169 ফটো উপলব্ধ	219 নাম : প্ৰদীপ গগৈ মাতৃৰ নাম: ভোগেশ্বৰী গগৈ ঘৰ নং : 8৬ বয়স : 28 লিঙ্গ : পুৰুষ	CZH0213850 ফটো উপলব্ধ
220 নাম : মুন মুন গগৈ স্বামীৰ নাম: প্ৰদীপ গগৈ ঘৰ নং : 46 বয়স : 28 লিঙ্গ : মহিলা	CZH0275420 ফটো উপলব্ধ	# 221 নাম : লক্ষ্য গগৈ মাতৃৰ নাম: ভোগেশ্বৰ গগৈ ঘৰ নং : 8৬ বয়স : 26 লিঙ্গ : পুৰুষ	CZH0213843 ফটো উপলব্ধ	222 নাম : লক্ষীন্দ্র গগৈ মাতৃৰ নাম: ভূগেশ্বৰী গগৈ ঘৰ নং : 46 বয়স : 25 লিঙ্গ : পুৰুষ	CZH0485235 ফটো উপলব্ধ
223 নাম : ৰাধিকাবানী গগৈ স্বামীৰ নাম: লক্ষ্য গগৈ ঘৰ নং : 46 বয়স : 25 লিঙ্গ : মহিলা	CZH0485433 ফটো উপলব্ধ	224 নাম : পলি দিহিঙীয়া গগৈ স্বামীৰ নাম: লক্ষীন্দ্র গগৈ ঘৰ নং : 8৬ বয়স : 22 লিঙ্গ : মহিলা	SEW0114686 ফটো উপলব্ধ	225 নাম : জিতেন গগৈ পিতাৰ নাম: কদম ঘৰ নং : 89 বয়স : 54 লিঙ্গ : পুৰুষ	CZH1476115 ফটো উপলব্ধ
226 নাম : জয়ন্তী গগৈ স্বামীৰ নাম: জিতেন গগৈ ঘৰ নং : 89 বয়স : 44 লিঙ্গ : মহিলা	CZH1476126 ফটো উপলব্ধ	227 নাম : ৰবি গগৈ পিতাৰ নাম: জিতেন গগৈ ঘৰ নং : 47 বয়স : 27 লিঙ্গ : মহিলা	CZH0275883 ফটো উপলব্ধ	# 228 নাম : শান্তনু গগৈ পিতাৰ নাম: জিতেন গগৈ ঘৰ নং : 47 বয়স : 24 লিঙ্গ : পুৰুষ	SEW0055467 ফটো উপলব্ধ
229 নাম : জ্যোতি গগৈ স্বামীৰ নাম: কুশল ঘৰ নং : 8৮ বয়স : 54 লিঙ্গ : মহিলা	CZH1476137 ফটো উপলব্ধ	230 নাম : বিভূতি গগৈ পিতাৰ নাম: কুশল গগৈ ঘৰ নং : 8৮ বয়স : 30 লিঙ্গ : পুৰুষ	CZH0213801 ফটো উপলব্ধ	231 নাম : বিৰলা গগৈ স্বামীৰ নাম: ৰমা গগৈ ঘৰ নং : 8৯ বয়স : 66 লিঙ্গ : মহিলা	CZH1476160 ফটো উপলব্ধ
232 নাম : দিনেশ পিতাৰ নাম: ৰমা ঘৰ নং : 8৯ বয়স : 41 লিঙ্গ : পুৰুষ	CZH1476171 ফটো উপলব্ধ	233 নাম : ভূপেনচন্দ্ৰ গগৈ পিতাৰ নাম: ৰমা গগৈ ঘৰ নং : 8৯ বয়স : 33 লিঙ্গ : পুৰুষ	CZH1476206 ফটো উপলব্ধ	234 নাম : মালা সোনোৱাল গগৈ অন্যান্য: দিনেশ গগৈ ঘৰ নং : 8৯ বয়স : 33 লিঙ্গ : মহিলা	CZH1476217 ফটো উপলব্ধ
235 নাম : ৰেকামনি গগৈ স্বামীৰ নাম: ভূপেন চন্দ্ৰ গগৈ ঘৰ নং : 8৯ বয়স : 27 লিঙ্গ : মহিলা	CZH0193623 ফটো উপলব্ধ	236 নাম : বিপুল গগৈ মাতৃৰ নাম: বেউলা গগৈ ঘৰ নং : 49 বয়স : 27 লিঙ্গ : পুৰুষ	CZH0445841 ফটো উপলব্ধ	237 নাম : মৰমী গগৈ মাতৃৰ নাম: বেউলা গগৈ ঘৰ নং : 49 বয়স : 27 লিঙ্গ : মহিলা	CZH0443507 ফটো উপলব্ধ
238 নাম : অনপম গগৈ পিতাৰ নাম: বেউলা গগৈ ঘৰ নং : 49 বয়স : 27 লিঙ্গ : পুৰুষ	CZH0451369 ফটো উপলব্ধ	239 নাম : মীনা গগৈ স্বামীৰ নাম: তিলেশ্বৰ ঘৰ নং : ৫০ বয়স : 59 লিঙ্গ : মহিলা	CZH1476239 ফটো উপলব্ধ	240 নাম : শ্ৰী দিব্যজিত গগৈ পিতাৰ নাম: বিনেশ্বৰ গগৈ ঘৰ নং : ৫০ বয়স : 56 লিঙ্গ : পুৰুষ	CZH1476262 ফটো উপলব্ধ

241 নাম : পূৰ্বী গগৈ স্বামীৰ নাম: দিব্য জিত গগৈ ঘৰ নং : ৫০ বয়স : 39 লিঙ্গ : মহিলা	CZH1476273 ফটো উপলব্ধ	242 নাম : গৌৰাঙ্গ গগৈ পিতাৰ নাম: তিলেশ্বৰ ঘৰ নং : ৫০ বয়স : 37 লিঙ্গ : পুৰুষ	CZH1476240 ফটো উপলব্ধ	243 নাম : শ্ৰী উজ্জল গগৈ পিতাৰ নাম: তিলেশ্বৰ গগৈ ঘৰ নং : ৫০ বয়স : 33 লিঙ্গ : পুৰুষ	CZH1476251 ফটো উপলব্ধ
244 নাম : নিকুমনি গগৈ পিতাৰ নাম: উজ্জল গগৈ ঘৰ নং : ৫০ বয়স : 26 লিঙ্গ : মহিলা	CZH0190173 ফটো উপলব্ধ	245 নাম : দিলেশ্বৰী গগৈ স্বামীৰ নাম: ঘনশ্যাম গগৈ ঘৰ নং : ৫০ক বয়স : 58 লিঙ্গ : মহিলা	SEW0114785 ফটো উপলব্ধ	E 246 নাম : বিশেশ্বৰী গগৈ স্বামীৰ নাম: ধনেশ্বৰ ঘৰ নং : ৫১ বয়স : ৪৬ লিঙ্গ : মহিলা	CZH1476284 ফটো উপলব্ধ
247 নাম : মোহন গগৈ পিতাৰ নাম: ধনেশ্বৰ গগৈ ঘৰ নং : ৫১ বয়স : 50 লিঙ্গ : পুৰুষ	CZH1476319 ফটো উপলব্ধ	248 নাম : জীতা গগৈ স্বামীৰ নাম: দ্বিপেন গগৈ ঘৰ নং : 51 বয়স : 46 লিঙ্গ : মহিলা	CZH1476308 ফটো উপলব্ধ	249 নাম : নিশামনি গগৈ স্বামীৰ নাম: মোহন গগৈ ঘৰ নং : ৫১ বয়স : 42 লিঙ্গ : মহিলা	CZH1476320 ফটো উপলব্ধ
250 নাম : প্ৰমিলা গগৈ স্বামীৰ নাম: বৰ্মণী গগৈ ঘৰ নং : 52 বয়স : 64 লিঙ্গ : মহিলা	CZH1476342 ফটো উপলব্ধ	251 নাম : মনোজ গগৈ পিতাৰ নাম: বৰ্মণী গগৈ ঘৰ নং : 52 বয়স : 45 লিঙ্গ : পুৰুষ	CZH0447011 ফটো উপলব্ধ	E 252 নাম : দীপেন গগৈ পিতাৰ নাম: চন্দ্ৰৰাম গগৈ ঘৰ নং : 52 বয়স : 45 লিঙ্গ : পুৰুষ	CZH1476433 ফটো উপলব্ধ
253 নাম : মামনী গগৈ স্বামীৰ নাম: দীপেন গগৈ ঘৰ নং : 52 বয়স : 42 লিঙ্গ : মহিলা	CZH1476444 ফটো উপলব্ধ	254 নাম : বিতামনি গগৈ স্বামীৰ নাম: মনোজ গগৈ ঘৰ নং : 52 বয়স : 42 লিঙ্গ : মহিলা	CZH1476386 ফটো উপলব্ধ	255 নাম : হৰি গগৈ পিতাৰ নাম: বৰ্মণী ঘৰ নং : ৫২ বয়স : 41 লিঙ্গ : পুৰুষ	CZH1476364 ফটো উপলব্ধ
256 নাম : কৃষ্ণ গগৈ পিতাৰ নাম: বৰ্মণী গগৈ ঘৰ নং : 52 বয়স : 40 লিঙ্গ : পুৰুষ	CZH0450833 ফটো উপলব্ধ	R 257 নাম : কৃষ্ণ পিতাৰ নাম: বৰ্মণী ঘৰ নং : 52 বয়স : 39 লিঙ্গ : পুৰুষ	CZH1476375 ফটো উপলব্ধ	258 নাম : প্ৰণিতা গগৈ স্বামীৰ নাম: কৃষ্ণ গগৈ ঘৰ নং : 52 বয়স : 37 লিঙ্গ : মহিলা	CZH0131599 ফটো উপলব্ধ
259 নাম : অজিত গগৈ পিতাৰ নাম: বৰ্মণী গগৈ ঘৰ নং : 52 বয়স : 32 লিঙ্গ : পুৰুষ	CZH1481749 ফটো উপলব্ধ	260 নাম : লতামনি গগৈ স্বামীৰ নাম: অজিত গগৈ ঘৰ নং : 52 বয়স : 30 লিঙ্গ : মহিলা	CZH0456970 ফটো উপলব্ধ	261 নাম : ক্ষীৰোদ গগৈ পিতাৰ নাম: দিপেন গগৈ ঘৰ নং : 52 বয়স : 23 লিঙ্গ : পুৰুষ	CZH0526376 ফটো উপলব্ধ
262 নাম : প্ৰনৱ গগৈ মাতৃৰ নাম: নিৰলা গগৈ ঘৰ নং : ৫৩ বয়স : 27 লিঙ্গ : মহিলা	CZH0213744 ফটো উপলব্ধ	263 নাম : পাপৰি গগৈ মাতৃৰ নাম: নিৰলা গগৈ ঘৰ নং : ৫৩ বয়স : 27 লিঙ্গ : মহিলা	CZH0213793 ফটো উপলব্ধ	264 নাম : পল গগৈ মাতৃৰ নাম: নিৰলা গগৈ ঘৰ নং : 53 বয়স : 25 লিঙ্গ : পুৰুষ	CZH0453753 ফটো উপলব্ধ
265 নাম : নৰিচা দৱাৰা স্বামীৰ নাম: প্ৰণৱ গগৈ ঘৰ নং : 53 বয়স : 25 লিঙ্গ : মহিলা	SEW0055715 ফটো উপলব্ধ	266 নাম : বদন গগৈ পিতাৰ নাম: ভূবন ঘৰ নং : ৫৫ বয়স : 68 লিঙ্গ : পুৰুষ	CZH1476466 ফটো উপলব্ধ	267 নাম : দিব্য গগৈ পিতাৰ নাম: বদন গগৈ ঘৰ নং : 55 বয়স : 42 লিঙ্গ : পুৰুষ	CZH1476488 ফটো উপলব্ধ
268 নাম : তৰুণ গগৈ পিতাৰ নাম: বদন গগৈ বদন গগৈ ঘৰ নং : 55 বয়স : 40 লিঙ্গ : পুৰুষ	CZH1476499 ফটো উপলব্ধ	269 নাম : পূবালী গগৈ স্বামীৰ নাম: দিব্য গগৈ ঘৰ নং : 55 বয়স : 38 লিঙ্গ : মহিলা	CZH1476513 ফটো উপলব্ধ	270 নাম : দুসমীতা চেতিয়া গগৈ স্বামীৰ নাম: তৰুণ গগৈ ঘৰ নং : 55 বয়স : 30 লিঙ্গ : মহিলা	CZH0278994 ফটো উপলব্ধ

বিধানসভা সমষ্টিৰ নম্বৰ আৰু নাম : 86-তিনিচুকীয়া
অংশৰ নম্বৰ আৰু নাম : 1-মাটিয়াখানা মাউদ ঘাত গাঁও

271 নাম : অসীম গগৈ পিতাৰ নাম: দিব্য গগৈ ঘৰ নং : ৫৫ বয়স : 20 লিঙ্গ : পুৰুষ	SEW0031385 ফটো উপলব্ধ	272 নাম : নিজমনি গগৈ স্বামীৰ নাম: পুলেন গগৈ ঘৰ নং : 56 বয়স : 45 লিঙ্গ : মহিলা	CZH0455949 ফটো উপলব্ধ	273 নাম : পুলেন গগৈ পিতাৰ নাম: বোহিনী গগৈ ঘৰ নং : 56 বয়স : 40 লিঙ্গ : পুৰুষ	CZH1476535 ফটো উপলব্ধ
274 নাম : মঞ্জমনি গগৈ স্বামীৰ নাম: হৰেশ্বৰ গগৈ ঘৰ নং : 56 বয়স : 35 লিঙ্গ : মহিলা	CZH0481671 ফটো উপলব্ধ	275 নাম : বিতোপন হাজৰিকা পিতাৰ নাম: চম্পেশ্বৰ হাজৰিকা ঘৰ নং : ৫৬ বয়স : 30 লিঙ্গ : পুৰুষ	CZH1481727 ফটো উপলব্ধ	276 নাম : ফুলেশ্বৰ গগৈ পিতাৰ নাম: নীলকান্ত ঘৰ নং : ৫৭ বয়স : 74 লিঙ্গ : পুৰুষ	CZH1476579 ফটো উপলব্ধ
277 নাম : নিৰদা গগৈ স্বামীৰ নাম: ফুলেশ্বৰ গগৈ ঘৰ নং : ৫৭ বয়স : 66 লিঙ্গ : মহিলা	CZH1476580 ফটো উপলব্ধ	278 নাম : মমী গগৈ স্বামীৰ নাম: নিৰ্মল গগৈ ঘৰ নং : ৫৭ বয়স : 41 লিঙ্গ : মহিলা	CZH0141986 ফটো উপলব্ধ	279 নাম : নিৰ্মল পিতাৰ নাম: ফুলেশ্বৰ ঘৰ নং : ৫৭ বয়স : 37 লিঙ্গ : পুৰুষ	CZH1476604 ফটো উপলব্ধ
280 নাম : দেৱজিত গগৈ পিতাৰ নাম: ফুলেশ্বৰ গগৈ ঘৰ নং : ৫৭ বয়স : 33 লিঙ্গ : পুৰুষ	CZH1481750 ফটো উপলব্ধ	281 নাম : নিৰুভা গগৈ স্বামীৰ নাম: দেৱজিত গগৈ ঘৰ নং : ৫৭ বয়স : 30 লিঙ্গ : মহিলা	CZH0284026 ফটো উপলব্ধ	282 নাম : জুবী গগৈ স্বামীৰ নাম: বিদ্যাধৰ গগৈ ঘৰ নং : 57 বয়স : 30 লিঙ্গ : মহিলা	CZH1767540 ফটো উপলব্ধ
283 নাম : বিদ্যাধৰ গগৈ পিতাৰ নাম: ফুলেশ্বৰ গগৈ ঘৰ নং : ৫৭ বয়স : 28 লিঙ্গ : পুৰুষ	CZH0142489 ফটো উপলব্ধ	284 নাম : উপেনু গগৈ পিতাৰ নাম: নীলকান্ত গগৈ ঘৰ নং : 58 বয়স : 61 লিঙ্গ : পুৰুষ	CZH1476615 ফটো উপলব্ধ	285 নাম : লাৱণ্য গগৈ স্বামীৰ নাম: উপেন গগৈ ঘৰ নং : 58 বয়স : 59 লিঙ্গ : মহিলা	CZH1476626 ফটো উপলব্ধ
286 নাম : বিশ্বৱতী ভূঞা গগৈ স্বামীৰ নাম: অৰবিন্দ গগৈ ঘৰ নং : 58 বয়স : 30 লিঙ্গ : মহিলা	CZH0443663 ফটো উপলব্ধ	287 নাম : অৰবিন্দ গগৈ পিতাৰ নাম: উপেন গগৈ ঘৰ নং : 58 বয়স : 30 লিঙ্গ : পুৰুষ	CZH0143578 ফটো উপলব্ধ	288 নাম : পূৰ্ণিমা গগৈ ফুকন পিতাৰ নাম: প্ৰদীপ ফুকন ঘৰ নং : ৫৮ বয়স : 28 লিঙ্গ : মহিলা	CZH0143446 ফটো উপলব্ধ
289 নাম : দুৰ্গেশ্বৰ গগৈ পিতাৰ নাম: পূৰ্ণকান্ত ঘৰ নং : ৫৯ বয়স : 62 লিঙ্গ : পুৰুষ	CZH1476660 ফটো উপলব্ধ	290 নাম : তৰলতা স্বামীৰ নাম: দুৰ্গেশ্বৰ ঘৰ নং : ৫৯ বয়স : 59 লিঙ্গ : মহিলা	CZH1476671 ফটো উপলব্ধ	291 নাম : লক্ষ্মী জ্যোতি গগৈ পিতাৰ নাম: পূৰ্ণ কান্ত গগৈ ঘৰ নং : 60 বয়স : 56 লিঙ্গ : পুৰুষ	CZH1476693 ফটো উপলব্ধ
292 নাম : মনালিছা গগৈ স্বামীৰ নাম: লক্ষ্মী জ্যোতি গগৈ ঘৰ নং : ৬০ বয়স : 51 লিঙ্গ : মহিলা	CZH1476706 ফটো উপলব্ধ	293 নাম : শিৱা গগৈ পিতাৰ নাম: লখ্যাজীত গগৈ ঘৰ নং : 60 বয়স : 28 লিঙ্গ : পুৰুষ	CZH0450692 ফটো উপলব্ধ	294 নাম : গজেন পিতাৰ নাম: সুখেশ্বৰ ঘৰ নং : ৬০ বয়স : 59 লিঙ্গ : পুৰুষ	CZH1476751 ফটো উপলব্ধ
295 নাম : মিলন পিতাৰ নাম: সুখেশ্বৰ ঘৰ নং : ৬২ বয়স : 57 লিঙ্গ : পুৰুষ	CZH1476773 ফটো উপলব্ধ	296 নাম : অঞ্জু স্বামীৰ নাম: গজেন ঘৰ নং : ৬২ বয়স : 54 লিঙ্গ : মহিলা	CZH1476762 ফটো উপলব্ধ	297 নাম : শিখামনি স্বামীৰ নাম: মিলন ঘৰ নং : ৬২ বয়স : 53 লিঙ্গ : মহিলা	CZH1476784 ফটো উপলব্ধ
298 নাম : ৰশ্মিতা ভূঞা গগৈ স্বামীৰ নাম: অনুপ গগৈ ঘৰ নং : 62 বয়স : 34 লিঙ্গ : মহিলা	CZH1472414 ফটো উপলব্ধ	299 নাম : অনুপ গগৈ পিতাৰ নাম: মিলন গগৈ ঘৰ নং : ৬২ বয়স : 30 লিঙ্গ : পুৰুষ	CZH1481841 ফটো উপলব্ধ	300 নাম : পূৱালী গগৈ পিতাৰ নাম: গজেন গগৈ ঘৰ নং : ৬২ বয়স : 27 লিঙ্গ : মহিলা	CZH0149997 ফটো উপলব্ধ

301 নাম : ভদ্রাৱতী গগৈ স্বামীৰ নাম: খগেন ঘৰ নং : ৬৩ বয়স : 89 লিঙ্গ : মহিলা	CZH1476831 ফটো উপলব্ধ	302 নাম : নিত্যা গগৈ পিতাৰ নাম: খগেন ঘৰ নং : 63 বয়স : 56 লিঙ্গ : পুৰুষ	CZH1476864 ফটো উপলব্ধ	303 নাম : প্ৰিয়লতা গগৈ স্বামীৰ নাম: নিত্যা ঘৰ নং : 63 বয়স : 53 লিঙ্গ : মহিলা	CZH1476875 ফটো উপলব্ধ
304 নাম : হেমাৱতী গগৈ স্বামীৰ নাম: জীৱন গগৈ ঘৰ নং : 63 বয়স : 49 লিঙ্গ : মহিলা	CZH1476853 ফটো উপলব্ধ	305 নাম : কল্যাণ গগৈ পিতাৰ নাম: নিত্যা গগৈ ঘৰ নং : ৬৩ বয়স : 35 লিঙ্গ : পুৰুষ	CZH1476886 ফটো উপলব্ধ	306 নাম : পাৰ্থ প্ৰতীম গগৈ পিতাৰ নাম: জীৱন গগৈ ঘৰ নং : 63 বয়স : 26 লিঙ্গ : পুৰুষ	CZH0453845 ফটো উপলব্ধ
307 নাম : ধ্বজেশ্বৰী গগৈ স্বামীৰ নাম: ডিম্বেশ্বৰ ঘৰ নং : ৬৪ বয়স : 78 লিঙ্গ : মহিলা	CZH1476897 ফটো উপলব্ধ	308 নাম : জীবন গগৈ পিতাৰ নাম: খগেন গগৈ ঘৰ নং : ৬৪ বয়স : 55 লিঙ্গ : পুৰুষ	CZH1476842 ফটো উপলব্ধ	309 নাম : গোলাপ গগৈ পিতাৰ নাম: ডিম্বেশ্বৰ ঘৰ নং : ৬৪ বয়স : 45 লিঙ্গ : পুৰুষ	CZH1476900 ফটো উপলব্ধ
310 নাম : দিগন্ত পিতাৰ নাম: ডিম্বেশ্বৰ ঘৰ নং : ৬৪ বয়স : 43 লিঙ্গ : পুৰুষ	CZH1476911 ফটো উপলব্ধ	311 নাম : পৰিণীতা গগৈ স্বামীৰ নাম: গোলাপ ঘৰ নং : ৬৪ বয়স : 43 লিঙ্গ : মহিলা	CZH1476922 ফটো উপলব্ধ	312 নাম : দীপামনি স্বামীৰ নাম: দিগন্ত ঘৰ নং : ৬৪ বয়স : 41 লিঙ্গ : মহিলা	CZH1476933 ফটো উপলব্ধ
313 নাম : চিন্ময় গগৈ পিতাৰ নাম: গোলাপ গগৈ ঘৰ নং : 64 বয়স : 26 লিঙ্গ : পুৰুষ	CZH0454298 ফটো উপলব্ধ	314 নাম : তনয়া গগৈ পিতাৰ নাম: গোলাপ গগৈ ঘৰ নং : ৬৪ বয়স : 21 লিঙ্গ : মহিলা	CZH1795749 ফটো উপলব্ধ	315 নাম : ৰঞ্জু হাজৰিকা স্বামীৰ নাম: বসন্ত হাজৰিকা ঘৰ নং : ৬৫ বয়স : 55 লিঙ্গ : মহিলা	CZH1476944 ফটো উপলব্ধ
316 নাম : কৰুণা পিতাৰ নাম: বসন্ত ঘৰ নং : ৬৫ বয়স : 37 লিঙ্গ : পুৰুষ	CZH1476966 ফটো উপলব্ধ	317 নাম : তিলোওমা হাজৰিকা স্বামীৰ নাম: কৰুনা হাজৰিকা ঘৰ নং : 65 বয়স : 30 লিঙ্গ : মহিলা	CZH0454033 ফটো উপলব্ধ	318 নাম : পদোশ্বৰ হাজৰিকা পিতাৰ নাম: মঙ্গল ঘৰ নং : ৬৭ বয়স : 55 লিঙ্গ : পুৰুষ	CZH1477016 ফটো উপলব্ধ
319 নাম : পম্পাঞ্জলী স্বামীৰ নাম: পদোশ্বৰ ঘৰ নং : ৬৭ বয়স : 49 লিঙ্গ : মহিলা	CZH1477027 ফটো উপলব্ধ	320 নাম : অচ্যুত হাজৰিকা পিতাৰ নাম: পদোশ্বৰ হাজৰিকা ঘৰ নং : ৬৭ বয়স : 30 লিঙ্গ : পুৰুষ	CZH1481761 ফটো উপলব্ধ	321 নাম : বিচিত্ৰ দ্বাৰা হাজৰিকা স্বামীৰ নাম: অচ্যুত হাজৰিকা ঘৰ নং : 67 বয়স : 30 লিঙ্গ : মহিলা	CZH0526228 ফটো উপলব্ধ
322 নাম : অনামিকা হাজৰিকা পিতাৰ নাম: পদোশ্বৰ হাজৰিকা ঘৰ নং : ৬৭ বয়স : 29 লিঙ্গ : মহিলা	CZH0288258 ফটো উপলব্ধ	323 নাম : দুলমনি হাজৰিকা পিতাৰ নাম: অজয় হাজৰিকা ঘৰ নং : 67 বয়স : 25 লিঙ্গ : মহিলা	CZH0456814 ফটো উপলব্ধ	324 নাম : উজ্জল হাজৰিকা পিতাৰ নাম: অজয় হাজৰিকা ঘৰ নং : 67 বয়স : 23 লিঙ্গ : পুৰুষ	CZH1471648 ফটো উপলব্ধ
325 নাম : ৰশ্মিৰেখা হাজৰিকা পিতাৰ নাম: অজয় হাজৰিকা ঘৰ নং : 67 বয়স : 27 লিঙ্গ : মহিলা	CZH0481630 ফটো উপলব্ধ	326 নাম : অজয় হাজৰিকা পিতাৰ নাম: বদন ঘৰ নং : ৬৭ বয়স : 47 লিঙ্গ : পুৰুষ	CZH1477050 ফটো উপলব্ধ	327 নাম : পাপৰী হাজৰিকা স্বামীৰ নাম: অজয় হাজৰিকা ঘৰ নং : ৬৭ বয়স : 43 লিঙ্গ : মহিলা	CZH1477061 ফটো উপলব্ধ
328 নাম : পটেশ্বৰী হাজৰিকা স্বামীৰ নাম: বদন ঘৰ নং : ৬৮ বয়স : 72 লিঙ্গ : মহিলা	CZH1477083 ফটো উপলব্ধ	329 নাম : সঞ্জীৱ হাজৰিকা পিতাৰ নাম: বদন হাজৰিকা ঘৰ নং : 68 বয়স : 51 লিঙ্গ : পুৰুষ	CZH1477094 ফটো উপলব্ধ	330 নাম : ববিতা হাজৰিকা স্বামীৰ নাম: সুজিত হাজৰিকা ঘৰ নং : 68 বয়স : 47 লিঙ্গ : মহিলা	CZH1477107 ফটো উপলব্ধ

বিধানসভা সমষ্টিৰ নম্বৰ আৰু নাম : 86-তিনিচুকীয়া
অংশৰ নম্বৰ আৰু নাম : 1-মাটিয়াখানা মাউদ ঘাত গাঁও

331 নাম : বিজয় হাজৰিকা পিতাৰ নাম: বদন হাজৰিকা ঘৰ নং : ৬৮ বয়স : 44 লিঙ্গ : পুৰুষ	CZH1477118 ফটো উপলব্ধ	332 নাম : নিভা হাজৰিকা স্বামীৰ নাম: বিজয় হাজৰিকা ঘৰ নং : ৬৮ বয়স : 36 লিঙ্গ : মহিলা	CZH0157198 ফটো উপলব্ধ	333 নাম : লিপিকা হাজৰিকা পিতাৰ নাম: সুজিত হাজৰিকা ঘৰ নং : ৬৮ বয়স : 27 লিঙ্গ : মহিলা	CZH0157636 ফটো উপলব্ধ
334 নাম : নিবেদিতা হাজৰিকা পিতাৰ নাম: সুজিত হাজৰিকা ঘৰ নং : 68 বয়স : 26 লিঙ্গ : মহিলা	CZH0453761 ফটো উপলব্ধ	335 নাম : জাৰিনা হাজৰিকা পিতাৰ নাম: সুজিত হাজৰিকা ঘৰ নং : 68 বয়স : 25 লিঙ্গ : মহিলা	CZH0527002 ফটো উপলব্ধ	336 নাম : অভিনন্দন হাজৰিকা পিতাৰ নাম: সুজিত হাজৰিকা ঘৰ নং : 68 বয়স : 21 লিঙ্গ : পুৰুষ	CZH1767524 ফটো উপলব্ধ
337 নাম : জীবন হাজৰিকা পিতাৰ নাম: বৰিকান্ত ঘৰ নং : ৭০ বয়স : 61 লিঙ্গ : পুৰুষ	CZH1477129 ফটো উপলব্ধ	338 নাম : পৰান স্বামীৰ নাম: জীবন ঘৰ নং : ৭০ বয়স : 59 লিঙ্গ : মহিলা	CZH1477130 ফটো উপলব্ধ	339 নাম : মৃদস্মিতা মহন গগৈ পিতাৰ নাম: অতুল ঘৰ নং : 70 বয়স : 43 লিঙ্গ : পুৰুষ	CZH1475145 ফটো উপলব্ধ
340 নাম : জিগু হাজৰিকা পিতাৰ নাম: জীবন হাজৰিকা ঘৰ নং : ৭০ বয়স : 34 লিঙ্গ : পুৰুষ	CZH1477141 ফটো উপলব্ধ	341 নাম : দিগ্গী ভূঞা হাজৰিকা স্বামীৰ নাম: সীমান্ত হাজৰিকা ঘৰ নং : ৭০ বয়স : 30 লিঙ্গ : মহিলা	CZH0190223 ফটো উপলব্ধ	342 নাম : সীমান্ত হাজৰিকা পিতাৰ নাম: জীৱন হাজৰিকা ঘৰ নং : ৭০ বয়স : 30 লিঙ্গ : পুৰুষ	CZH1481830 ফটো উপলব্ধ
343 নাম : চম্পেশ্বৰ হাজৰিকা পিতাৰ নাম: বৰিকান্ত ঘৰ নং : ৭১ বয়স : 61 লিঙ্গ : পুৰুষ	CZH1477152 ফটো উপলব্ধ	344 নাম : শ্লেহলাতা স্বামীৰ নাম: চম্পেশ্বৰ ঘৰ নং : ৭১ বয়স : 59 লিঙ্গ : মহিলা	CZH1477163 ফটো উপলব্ধ	345 নাম : উত্তম হাজৰিকা পিতাৰ নাম: চম্পেশ্বৰ হাজৰিকা ঘৰ নং : 71 বয়স : 40 লিঙ্গ : পুৰুষ	CZH1477174 ফটো উপলব্ধ
346 নাম : প্ৰনব পিতাৰ নাম: চম্পেশ্বৰ ঘৰ নং : ৭১ বয়স : 38 লিঙ্গ : পুৰুষ	CZH1477185 ফটো উপলব্ধ	347 নাম : কল্পনা গগৈ হাজৰিকা স্বামীৰ নাম: উত্তম হাজৰিকা ঘৰ নং : ৭১ বয়স : 36 লিঙ্গ : মহিলা	CZH1729506 ফটো উপলব্ধ	348 নাম : দলিকা চেতিয়া হাজৰিকা স্বামীৰ নাম: প্ৰনব হাজৰিকা ঘৰ নং : ৭১ বয়স : 33 লিঙ্গ : মহিলা	CZH0289678 ফটো উপলব্ধ
349 নাম : সৰুৰুপ হাজৰিকা পিতাৰ নাম: বৰিকান্ত ঘৰ নং : ৭২ বয়স : 64 লিঙ্গ : পুৰুষ	CZH1477196 ফটো উপলব্ধ	350 নাম : ৰুপজ্যোতি হাজৰিকা পিতাৰ নাম: সৰুৰুপ হাজৰিকা ঘৰ নং : ৭২ বয়স : 35 লিঙ্গ : পুৰুষ	CZH1477221 ফটো উপলব্ধ	351 নাম : গায়ত্ৰী ফুকন হাজৰিকা স্বামীৰ নাম: দীপক হাজৰিকা ঘৰ নং : 72 বয়স : 35 লিঙ্গ : মহিলা	CZH0527366 ফটো উপলব্ধ
352 নাম : দীপক হাজৰিকা পিতাৰ নাম: হৰুকন হাজৰিকা ঘৰ নং : ৭২ বয়স : 34 লিঙ্গ : পুৰুষ	CZH1477232 ফটো উপলব্ধ	353 নাম : দীপশিখা হাজৰিকা পিতাৰ নাম: প্ৰেম কান্ত হাজৰিকা ঘৰ নং : 72 ক বয়স : 23 লিঙ্গ : মহিলা	CZH1472406 ফটো উপলব্ধ	354 নাম : প্ৰেম কান্ত হাজৰিকা পিতাৰ নাম: লাহিৰাম হাজৰিকা ঘৰ নং : 72ক বয়স : 49 লিঙ্গ : পুৰুষ	CZH1477243 ফটো উপলব্ধ
355 নাম : মনিষা হাজৰিকা স্বামীৰ নাম: প্ৰেম কান্ত হাজৰিকা ঘৰ নং : 72ক বয়স : 44 লিঙ্গ : মহিলা	CZH1477254 ফটো উপলব্ধ	356 নাম : লাহিৰাম হাজৰিকা পিতাৰ নাম: সোমেশ্বৰ ঘৰ নং : ৭৩ বয়স : 71 লিঙ্গ : পুৰুষ	CZH1477265 ফটো উপলব্ধ	357 নাম : প্ৰহ্লাদ পিতাৰ নাম: লাহিৰাম ঘৰ নং : ৭৩ বয়স : 38 লিঙ্গ : পুৰুষ	CZH1477298 ফটো উপলব্ধ
358 নাম : জৰ্নালী শইকীয়া হাজৰিকা স্বামীৰ নাম: প্ৰহ্লাদ হাজৰিকা ঘৰ নং : ৭৩ বয়স : 35 লিঙ্গ : মহিলা	CZH1729517 ফটো উপলব্ধ	359 নাম : লাচিত পিতাৰ নাম: সোমেশ্বৰ ঘৰ নং : ৭৪ বয়স : 54 লিঙ্গ : পুৰুষ	CZH1477301 ফটো উপলব্ধ	360 নাম : ভাৰতী স্বামীৰ নাম: লাচিত ঘৰ নং : 74 বয়স : 47 লিঙ্গ : মহিলা	CZH1477312 ফটো উপলব্ধ

361 নাম : মঞ্জিত হাজৰিকা পিতাৰ নাম: লাচিত হাজৰিকা ঘৰ নং : ৭৪ বয়স : 27 লিঙ্গ : পুৰুষ	CZH0241547 ফটো উপলব্ধ	362 নাম : দেবজানী হাজৰিকা পিতাৰ নাম: লাচিত হাজৰিকা ঘৰ নং : 74 বয়স : 24 লিঙ্গ : পুৰুষ	CZH0527135 ফটো উপলব্ধ	363 নাম : সুশীল হাজৰিকা পিতাৰ নাম: সোমেশ্বৰ ঘৰ নং : ৭৪ক বয়স : 49 লিঙ্গ : পুৰুষ	CZH1477323 ফটো উপলব্ধ
364 নাম : মামনি হাজৰিকা স্বামীৰ নাম: শুশীল ঘৰ নং : ৭৪ক বয়স : 44 লিঙ্গ : মহিলা	CZH1477334 ফটো উপলব্ধ	365 নাম : বঞ্জিত হাজৰিকা পিতাৰ নাম: সোমেশ্বৰ ঘৰ নং : ৭৫ বয়স : 58 লিঙ্গ : পুৰুষ	CZH1477378 ফটো উপলব্ধ	366 নাম : ভান হাজৰিকা স্বামীৰ নাম: বঞ্জিত হাজৰিকা ঘৰ নং : ৭৫ বয়স : 54 লিঙ্গ : মহিলা	CZH1477345 ফটো উপলব্ধ
367 নাম : প্ৰাঞ্জল হাজৰিকা পিতাৰ নাম: বঞ্জিত হাজৰিকা ঘৰ নং : ৭৫ বয়স : 35 লিঙ্গ : পুৰুষ	CZH1477367 ফটো উপলব্ধ	368 নাম : হিতেশ্বৰ হাজৰিকা পিতাৰ নাম: সোমেশ্বৰ ঘৰ নং : 76 বয়স : 60 লিঙ্গ : পুৰুষ	CZH1477389 ফটো উপলব্ধ	369 নাম : মনোমতী স্বামীৰ নাম: হিতেশ্বৰ ঘৰ নং : ৭৬ বয়স : 59 লিঙ্গ : মহিলা	CZH1477390 ফটো উপলব্ধ
370 নাম : ঘনকান্তী স্বামীৰ নাম: হিতেশ্বৰ ঘৰ নং : ৭৬ বয়স : 53 লিঙ্গ : মহিলা	CZH1477403 ফটো উপলব্ধ	371 নাম : বাবুল হাজৰিকা পিতাৰ নাম: হিতেশ্বৰ হাজৰিকা ঘৰ নং : 76 বয়স : 39 লিঙ্গ : পুৰুষ	CZH1477414 ফটো উপলব্ধ	372 নাম : বাবুল হাজৰিকা পিতাৰ নাম: হিতেশ্বৰ হাজৰিকা ঘৰ নং : 76 বয়স : 23 লিঙ্গ : পুৰুষ	CZH1813302 ফটো উপলব্ধ
373 নাম : লক্ষ্যজিত হাজৰিকা পিতাৰ নাম: হিতেশ্বৰ হাজৰিকা ঘৰ নং : ৭৬ বয়স : 19 লিঙ্গ : পুৰুষ	SEW0113837 ফটো উপলব্ধ	374 নাম : চুচেন মাৰি পিতাৰ নাম: হাৰিয়া মাৰি ঘৰ নং : 77 বয়স : 58 লিঙ্গ : পুৰুষ	CZH1477436 ফটো উপলব্ধ	375 নাম : কৰবী মাৰি স্বামীৰ নাম: চুচেন মাৰি ঘৰ নং : 77 বয়স : 54 লিঙ্গ : মহিলা	CZH1477447 ফটো উপলব্ধ
376 নাম : মাৰি বৰ পোঁহাই হাজৰিকা স্বামীৰ নাম: বাবুল হাজৰিকা ঘৰ নং : 77 বয়স : 30 লিঙ্গ : মহিলা	CZH0267393 ফটো উপলব্ধ	377 নাম : অভিজিৎ মাৰি পিতাৰ নাম: সুচেন মাৰি ঘৰ নং : 77 বয়স : 25 লিঙ্গ : পুৰুষ	CZH0267591 ফটো উপলব্ধ	378 নাম : মাংৰা মাৰি পিতাৰ নাম: কান্দ্রা মাৰি ঘৰ নং : 78 বয়স : 47 লিঙ্গ : পুৰুষ	CZH1477458 ফটো উপলব্ধ
379 নাম : চালিমি মাৰি স্বামীৰ নাম: মাংৰা মাৰি ঘৰ নং : 78 বয়স : 44 লিঙ্গ : মহিলা	CZH1477469 ফটো উপলব্ধ	380 নাম : অৰূপ পিতাৰ নাম: কান্দ্রা ঘৰ নং : ৭৮ বয়স : 39 লিঙ্গ : পুৰুষ	CZH1477470 ফটো উপলব্ধ	381 নাম : নিশিতা মাৰি স্বামীৰ নাম: অৰূপ মাৰি ঘৰ নং : 78 বয়স : 38 লিঙ্গ : মহিলা	CZH0485672 ফটো উপলব্ধ
382 নাম : বমী মাৰি পিতাৰ নাম: মাংৰা মাৰি ঘৰ নং : 78 বয়স : 25 লিঙ্গ : মহিলা	CZH0481416 ফটো উপলব্ধ	383 নাম : গৌতম মুড়া পিতাৰ নাম: মাংগল ঘৰ নং : 79 বয়স : 27 লিঙ্গ : পুৰুষ	CZH1441104 ফটো উপলব্ধ	384 নাম : ললিতা উৰাং স্বামীৰ নাম: প্ৰফুল্ল ঘৰ নং : 79ক বয়স : 31 লিঙ্গ : মহিলা	CZH1442565 ফটো উপলব্ধ
385 নাম : প্ৰফুল্ল উৰাং পিতাৰ নাম: আঞ্জলোচ উৰাং ঘৰ নং : 79ক বয়স : 39 লিঙ্গ : পুৰুষ	CZH0485243 ফটো উপলব্ধ	386 নাম : অলবিন আংগুশ ওৰাং স্বামীৰ নাম: আংগুশ ওৰাং ঘৰ নং : 79ক বয়স : 57 লিঙ্গ : মহিলা	CZH0526129 ফটো উপলব্ধ	387 নাম : সোমৰা মুৰা পিতাৰ নাম: মাংগল মুৰা ঘৰ নং : 79খ বয়স : 32 লিঙ্গ : পুৰুষ	CZH0522805 ফটো উপলব্ধ
388 নাম : আঞ্জলোচ পিতাৰ নাম: মনচুক ঘৰ নং : ৭৯ক বয়স : 49 লিঙ্গ : পুৰুষ	CZH1477492 ফটো উপলব্ধ	389 নাম : চালমী স্বামীৰ নাম: আঞ্জলোচ ঘৰ নং : ৭৯ক বয়স : 44 লিঙ্গ : মহিলা	CZH1477505 ফটো উপলব্ধ	390 নাম : আলমনি স্বামীৰ নাম: মাংগল ঘৰ নং : ৭৯খ বয়স : 44 লিঙ্গ : মহিলা	CZH1477538 ফটো উপলব্ধ

391 নাম : মাগডালি ঘাটোৱাৰ স্বামীৰ নাম: অৰুন ঘাটোৱাৰ ঘৰ নং : 80 বয়স : 64 লিঙ্গ : মহিলা	CZH1477550 ফটো উপলব্ধ	392 নাম : বেজিনা ঘাটোৱাৰ মাতৃৰ নাম: মাগাডালি ঘাটোৱাৰ ঘৰ নং : 80 বয়স : 36 লিঙ্গ : মহিলা	CZH1767904 ফটো উপলব্ধ	393 নাম : জিম্পী বৰা স্বামীৰ নাম: ভৈৰব বৰা ঘৰ নং : 80 বয়স : 32 লিঙ্গ : মহিলা	CZH0456921 ফটো উপলব্ধ
394 নাম : চন্দন বৰা পিতাৰ নাম: সবেন্দ্র বৰা ঘৰ নং : 80 বয়স : 27 লিঙ্গ : পুৰুষ	CZH0453860 ফটো উপলব্ধ	395 নাম : দিপালী ঘাটোৱাৰ স্বামীৰ নাম: জোচেফ ঘাটোৱাৰ ঘৰ নং : 80 বয়স : 27 লিঙ্গ : মহিলা	CZH0213702 ফটো উপলব্ধ	396 নাম : জোচেফ ঘাটোৱাৰ পিতাৰ নাম: অৰুণ ঘাটোৱাৰ ঘৰ নং : 80 বয়স : 27 লিঙ্গ : পুৰুষ	CZH0213660 ফটো উপলব্ধ
397 নাম : মহেশ ঘাটোৱাৰ পিতাৰ নাম: মনু ঘাটোৱাৰ ঘৰ নং : 80 বয়স : 29 লিঙ্গ : পুৰুষ	CZH0275123 ফটো উপলব্ধ	398 নাম : অনিতা তুফান স্বামীৰ নাম: তুফান ঘাটোৱাৰ ঘৰ নং : 80 বয়স : 29 লিঙ্গ : মহিলা	CZH0279695 ফটো উপলব্ধ	399 নাম : সুজিতা ঘাটোৱা স্বামীৰ নাম: মহেশ ঘাটোৱা ঘৰ নং : 80 বয়স : 27 লিঙ্গ : মহিলা	CZH0279570 ফটো উপলব্ধ
400 নাম : সুমিত্ৰা ঘাটোৱাৰ স্বামীৰ নাম: মনু ঘাটোৱাৰ ঘৰ নং : ৮০খ বয়স : 56 লিঙ্গ : মহিলা	CZH1477583 ফটো উপলব্ধ	401 নাম : বঞ্জিত দাস পিতাৰ নাম: মধু ঘৰ নং : ৮০খ বয়স : 44 লিঙ্গ : পুৰুষ	CZH1477594 ফটো উপলব্ধ	402 নাম : মালতী স্বামীৰ নাম: বঞ্জিত ঘৰ নং : ৮০খ বয়স : 42 লিঙ্গ : মহিলা	CZH1477607 ফটো উপলব্ধ
403 নাম : উলী গগৈ পিতাৰ নাম: দীপেন গগৈ ঘৰ নং : 81 বয়স : 21 লিঙ্গ : মহিলা	CZH1782721 ফটো উপলব্ধ	404 নাম : চুক্রা চামাচি পিতাৰ নাম: মনো চামাচি ঘৰ নং : ৮২ বয়স : 51 লিঙ্গ : পুৰুষ	CZH1477629 ফটো উপলব্ধ	405 নাম : আঘনী স্বামীৰ নাম: চুক্রা ঘৰ নং : 82 বয়স : 47 লিঙ্গ : মহিলা	CZH1477630 ফটো উপলব্ধ
406 নাম : জানকী চামাচি স্বামীৰ নাম: চুক্রা চামাচি ঘৰ নং : 82 বয়স : 42 লিঙ্গ : মহিলা	CZH0485649 ফটো উপলব্ধ	407 নাম : বিমলা চামাচি স্বামীৰ নাম: চুক্রা চামাচি ঘৰ নং : 82 বয়স : 38 লিঙ্গ : মহিলা	CZH0485730 ফটো উপলব্ধ	408 নাম : বিনোদ চামাচি পিতাৰ নাম: চুক্রা চামাচি ঘৰ নং : 82 বয়স : 30 লিঙ্গ : পুৰুষ	CZH0485581 ফটো উপলব্ধ
409 নাম : দীপক সমাচী পিতাৰ নাম: কোন্ডা সমাচী ঘৰ নং : 82 বয়স : 30 লিঙ্গ : পুৰুষ	CZH0526673 ফটো উপলব্ধ	410 নাম : মধুসিতা সমাচী স্বামীৰ নাম: দীপক সমাচী ঘৰ নং : 82 বয়স : 27 লিঙ্গ : মহিলা	CZH0526657 ফটো উপলব্ধ	411 নাম : প্ৰবিত চামাচী পিতাৰ নাম: চুক্রা চামাচী ঘৰ নং : 82 বয়স : 24 লিঙ্গ : পুৰুষ	CZH0526400 ফটো উপলব্ধ
412 নাম : বাজেশ চুমিত্ৰা পিতাৰ নাম: লক্ষেশ্বৰ তাঁতি ঘৰ নং : 83খ বয়স : 47 লিঙ্গ : পুৰুষ	CZH1477710 ফটো উপলব্ধ	413 নাম : বলৰাম মোহন পিতাৰ নাম: মোহন চামাচি ঘৰ নং : 83ক বয়স : 45 লিঙ্গ : পুৰুষ	CZH0485151 ফটো উপলব্ধ	414 নাম : শ্ৰীৰাম চামাছী পিতাৰ নাম: মহন চামাছী ঘৰ নং : 83ক বয়স : 39 লিঙ্গ : পুৰুষ	CZH0485219 ফটো উপলব্ধ
415 নাম : বীৰ চামাচি মাতৃৰ নাম: ফাগুনী চামাচি ঘৰ নং : ৮৩ক বয়স : 33 লিঙ্গ : পুৰুষ	CZH0174896 ফটো উপলব্ধ	416 নাম : গীতা তাঁতি স্বামীৰ নাম: শ্ৰীৰাম চামাছী ঘৰ নং : 83ক বয়স : 32 লিঙ্গ : মহিলা	CZH0279000 ফটো উপলব্ধ	417 নাম : ফুলমণী তাঁতি স্বামীৰ নাম: বাজেশ তাঁতি ঘৰ নং : 83খ বয়স : 35 লিঙ্গ : মহিলা	CZH0279711 ফটো উপলব্ধ
418 নাম : কিৰণ পান তাঁতি স্বামীৰ নাম: সুনীল পান তাঁতি ঘৰ নং : 83খ বয়স : 33 লিঙ্গ : মহিলা	CZH0275131 ফটো উপলব্ধ	419 নাম : সুমিত্ৰা লক্ষেশ্বৰ তাঁতি স্বামীৰ নাম: লক্ষেশ্বৰ ঘৰ নং : ৮৩খ বয়স : 67 লিঙ্গ : মহিলা	CZH1477743 ফটো উপলব্ধ	420 নাম : মন লক্ষেশ্বৰ তাঁতি পিতাৰ নাম: লক্ষেশ্বৰ তাঁতি ঘৰ নং : ৮৩খ বয়স : 51 লিঙ্গ : পুৰুষ	CZH1477696 ফটো উপলব্ধ

421	CZH1477709	ফটো উপলব্ধ	নাম : শ্যাম পিতাৰ নাম: লক্ষেশ্বৰ ঘৰ নং : ৮৩খ বয়স : 49 লিঙ্গ : পুৰুষ	422	CZH1477652	ফটো উপলব্ধ	নাম : ঘনশ্যাম পিতাৰ নাম: মোহন ঘৰ নং : ৮৩ক বয়স : 44 লিঙ্গ : পুৰুষ	423	CZH1477732	ফটো উপলব্ধ	নাম : বেণু স্বামীৰ নাম: ধীৰাজ ঘৰ নং : ৮৩খ বয়স : 44 লিঙ্গ : মহিলা
424	CZH1477721	ফটো উপলব্ধ	নাম : সুনীল তাঁতি পিতাৰ নাম: লক্ষেশ্বৰ ঘৰ নং : ৮৩খ বয়স : 43 লিঙ্গ : পুৰুষ	425	CZH1477663	ফটো উপলব্ধ	নাম : বলৰাম পিতাৰ নাম: মোহন ঘৰ নং : ৮৩ক বয়স : 39 লিঙ্গ : পুৰুষ	426	CZH1477674	ফটো উপলব্ধ	নাম : শ্যাম পিতাৰ নাম: মোহন ঘৰ নং : ৮৩ক বয়স : 38 লিঙ্গ : পুৰুষ
427	CZH1477787	ফটো উপলব্ধ	নাম : গাংগা গাজিলাল কয়া পিতাৰ নাম: গাজিলাল কয়া ঘৰ নং : 84খ বয়স : 42 লিঙ্গ : পুৰুষ	428	CZH0497875	ফটো উপলব্ধ	নাম : উমা কয়া স্বামীৰ নাম: গাংগা গাজিলাল কয়া ঘৰ নং : 84খ বয়স : 41 লিঙ্গ : মহিলা	429	CZH1477798	ফটো উপলব্ধ	নাম : সমবাৰী কয়া পিতাৰ নাম: বাদল কষ্টৰি ঘাটোৱাৰ ঘৰ নং : ৮৪খ বয়স : 39 লিঙ্গ : মহিলা
430	SEW0055574	ফটো উপলব্ধ	নাম : প্ৰাঞ্জল বৰাইক পিতাৰ নাম: মাৰাং বৰাইক ঘৰ নং : 85 বয়স : 32 লিঙ্গ : পুৰুষ	431	SEW0138701	ফটো উপলব্ধ	নাম : বিবেক ছমাশী পিতাৰ নাম: পুতুল ছমাশী ঘৰ নং : 85 বয়স : 20 লিঙ্গ : পুৰুষ	432	CZH1441393	ফটো উপলব্ধ	নাম : লক্ষ্মী বৰাইক স্বামীৰ নাম: প্ৰাঞ্জল বৰাইক ঘৰ নং : 85কে বয়স : 27 লিঙ্গ : মহিলা
433	CZH0267120	ফটো উপলব্ধ	নাম : প্ৰভাত বৰাইক পিতাৰ নাম: মাংৰা বৰাইক ঘৰ নং : 85ক বয়স : 34 লিঙ্গ : পুৰুষ	434	CZH0267112	ফটো উপলব্ধ	নাম : বিশ্বাসী বৰাইক স্বামীৰ নাম: প্ৰভাত বৰাইক ঘৰ নং : 85ক বয়স : 29 লিঙ্গ : মহিলা	435	CZH0275800	ফটো উপলব্ধ	নাম : ভাৰতী চমাচী স্বামীৰ নাম: জিগু চমাচী ঘৰ নং : 85খ বয়স : 34 লিঙ্গ : মহিলা
436	CZH1442185	ফটো উপলব্ধ	নাম : বিৰলা তাঁতি স্বামীৰ নাম: পুতুল ঘৰ নং : 85খ বয়স : 34 লিঙ্গ : মহিলা	437	CZH1471762	ফটো উপলব্ধ	নাম : জগন সমশী পিতাৰ নাম: মনু সমশী ঘৰ নং : 85খ বয়স : 42 লিঙ্গ : পুৰুষ	438	CZH1477834	ফটো উপলব্ধ	নাম : কুসুম স্বামীৰ নাম: মনো ঘৰ নং : ৮৫খ বয়স : 64 লিঙ্গ : মহিলা
E 439	CZH1477801	ফটো উপলব্ধ	নাম : মাংৰা বৰাইক পিতাৰ নাম: বিহু ঘৰ নং : ৮৫ক বয়স : 61 লিঙ্গ : পুৰুষ	440	CZH1477845	ফটো উপলব্ধ	নাম : পুতুল পিতাৰ নাম: মনো ঘৰ নং : ৮৫খ বয়স : 46 লিঙ্গ : পুৰুষ	441	CZH1477878	ফটো উপলব্ধ	নাম : জোগন পিতাৰ নাম: মনো ঘৰ নং : ৮৫খ বয়স : 40 লিঙ্গ : পুৰুষ
442	CZH1151489	ফটো উপলব্ধ	নাম : ববিতা উৰাং স্বামীৰ নাম: বিশ্বজিত উৰাং ঘৰ নং : 86 বয়স : 26 লিঙ্গ : মহিলা	443	CZH0279661	ফটো উপলব্ধ	নাম : ৰমিয়া উৰাং পিতাৰ নাম: ৰাজু উৰাং ঘৰ নং : 86খ বয়স : 36 লিঙ্গ : মহিলা	444	CZH0278895	ফটো উপলব্ধ	নাম : প্ৰতীমা ৰাম পিতাৰ নাম: ৰাম উৰাং ঘৰ নং : 86খ বয়স : 31 লিঙ্গ : মহিলা
445	CZH0522631	ফটো উপলব্ধ	নাম : পিংকি উৰাং পিতাৰ নাম: ৰাম উৰাং ঘৰ নং : 86কা বয়স : 26 লিঙ্গ : মহিলা	446	CZH1477889	ফটো উপলব্ধ	নাম : বিৰচি স্বামীৰ নাম: বিৰছা ঘৰ নং : ৮৬ক বয়স : 69 লিঙ্গ : মহিলা	447	CZH1477936	ফটো উপলব্ধ	নাম : সীতা স্বামীৰ নাম: ৰাম ঘৰ নং : ৮৬খ বয়স : 46 লিঙ্গ : মহিলা
448	CZH1477903	ফটো উপলব্ধ	নাম : জিন কুমী স্বামীৰ নাম: শিবচৰণ কুমী ঘৰ নং : ৮৬ক বয়স : 41 লিঙ্গ : মহিলা	449	CZH1477914	ফটো উপলব্ধ	নাম : বেৰনিকা উৰাং স্বামীৰ নাম: অমিত উৰাং ঘৰ নং : ৮৬ক বয়স : 40 লিঙ্গ : মহিলা	450	CZH1477947	ফটো উপলব্ধ	নাম : ৰাজু উৰাং পিতাৰ নাম: ৰাম ঘৰ নং : ৮৬খ বয়স : 39 লিঙ্গ : পুৰুষ

451 নাম : বীতা পিতাৰ নাম: ৰাম ঘৰ নং : ৮৬খ বয়স : 37 লিঙ্গ : মহিলা	CZH1477958 ফটো উপলব্ধ	452 নাম : মংলী স্বামীৰ নাম: মইনা ঘৰ নং : ৮৭ বয়স : 61 লিঙ্গ : মহিলা	CZH1477970 ফটো উপলব্ধ	453 নাম : বিকাশ পিতাৰ নাম: মইনা ঘৰ নং : ৮৭ বয়স : 49 লিঙ্গ : পুৰুষ	CZH1477981 ফটো উপলব্ধ
454 নাম : বিকাশ পানতাতী পিতাৰ নাম: মইনা পানতাতী ঘৰ নং : 87 বয়স : 44 লিঙ্গ : পুৰুষ	CZH0522904 ফটো উপলব্ধ	R 455 নাম : ৰাজেশ পিতাৰ নাম: মইনা ঘৰ নং : ৮৭ বয়স : 42 লিঙ্গ : পুৰুষ	CZH1477992 ফটো উপলব্ধ	456 নাম : মংগল তাতী পিতাৰ নাম: মইনা তাতী ঘৰ নং : 87 বয়স : 42 লিঙ্গ : পুৰুষ	CZH0485540 ফটো উপলব্ধ
457 নাম : ভনী পিতাৰ নাম: মইনা ঘৰ নং : ৮৭ বয়স : 39 লিঙ্গ : পুৰুষ	CZH1478008 ফটো উপলব্ধ	458 নাম : ফুলেশ্বৰি পান তাতী স্বামীৰ নাম: বিকাশ পান তাতী ঘৰ নং : ৮৭ বয়স : 37 লিঙ্গ : মহিলা	CZH0279521 ফটো উপলব্ধ	459 নাম : কবিৰাজ বাবুলাল চামাছী পিতাৰ নাম: বাবুলাল চামাছী ঘৰ নং : ৮৮ক বয়স : 60 লিঙ্গ : পুৰুষ	CZH1478019 ফটো উপলব্ধ
460 নাম : আচাৰী কবিৰাজ চামাছী স্বামীৰ নাম: কবিৰাজ চামাছী ঘৰ নং : 88ক বয়স : 61 লিঙ্গ : মহিলা	CZH1478020 ফটো উপলব্ধ	461 নাম : সুমিত্ৰা চামাচি স্বামীৰ নাম: ইনুজ চামাচি ঘৰ নং : 88ক বয়স : 31 লিঙ্গ : মহিলা	CZH0279083 ফটো উপলব্ধ	462 নাম : ইনোচ চামাছী পিতাৰ নাম: কবিৰাজ চামাছী ঘৰ নং : 88ক বয়স : 31 লিঙ্গ : পুৰুষ	CZH0279513 ফটো উপলব্ধ
463 নাম : ভনী মাঝি স্বামীৰ নাম: অনীল মাঝি ঘৰ নং : 88খ বয়স : 30 লিঙ্গ : মহিলা	CZH0521583 ফটো উপলব্ধ	464 নাম : মালতী পিতাৰ নাম: লালু ঘৰ নং : ৮৮খ বয়স : 39 লিঙ্গ : মহিলা	CZH1478064 ফটো উপলব্ধ	465 নাম : লীলা পিতাৰ নাম: কবিৰাজ ঘৰ নং : ৮৮ক বয়স : 39 লিঙ্গ : পুৰুষ	CZH1478031 ফটো উপলব্ধ
466 নাম : কেশৱ মানকী পিতাৰ নাম: কাৰ্তিক মানকী ঘৰ নং : 89 বয়স : 21 লিঙ্গ : পুৰুষ	SEW0129635 ফটো উপলব্ধ	467 নাম : ৰাজীৱ মাঝি পিতাৰ নাম: পৰেশ মাঝি ঘৰ নং : 89ক বয়স : 27 লিঙ্গ : পুৰুষ	CZH0485417 ফটো উপলব্ধ	468 নাম : অনু বিনজিৱাৰ স্বামীৰ নাম: ৰাজীৱ মাঝি ঘৰ নং : 89ক বয়স : 26 লিঙ্গ : মহিলা	CZH0485375 ফটো উপলব্ধ
469 নাম : পদীনি মানকী স্বামীৰ নাম: শ্যাম মানকী ঘৰ নং : 89খ বয়স : 32 লিঙ্গ : মহিলা	CZH0267450 ফটো উপলব্ধ	470 নাম : বিস্মা মানকী পিতাৰ নাম: কৈল্যাশ মানকী ঘৰ নং : ৮৯খ বয়স : 30 লিঙ্গ : মহিলা	CZH0180406 ফটো উপলব্ধ	E 471 নাম : কৈল্যাশ মানকী পিতাৰ নাম: গনেশ ঘৰ নং : ৮৯খ বয়স : 58 লিঙ্গ : পুৰুষ	CZH1478122 ফটো উপলব্ধ
472 নাম : লক্ষ্মী ৰবী উৰাং স্বামীৰ নাম: পৰেশ ঘৰ নং : ৮৯ক বয়স : 54 লিঙ্গ : মহিলা	CZH1478086 ফটো উপলব্ধ	E 473 নাম : চালন্তী স্বামীৰ নাম: কৈলাশ ঘৰ নং : ৮৯খ বয়স : 53 লিঙ্গ : মহিলা	CZH1478133 ফটো উপলব্ধ	474 নাম : কাৰ্তিক মানকী পিতাৰ নাম: কৈলাশ ঘৰ নং : ৮৯খ বয়স : 44 লিঙ্গ : পুৰুষ	CZH1478097 ফটো উপলব্ধ
475 নাম : ৰীণা স্বামীৰ নাম: কাৰ্তিক ঘৰ নং : ৮৯খ বয়স : 39 লিঙ্গ : মহিলা	CZH1478100 ফটো উপলব্ধ	476 নাম : শ্যাম পিতাৰ নাম: কৈল্যাশ ঘৰ নং : ৮৯খ বয়স : 38 লিঙ্গ : পুৰুষ	CZH1478111 ফটো উপলব্ধ	477 নাম : সুভাশ কুমী পিতাৰ নাম: দুবৰাজ কুমী ঘৰ নং : 90ক বয়স : 35 লিঙ্গ : পুৰুষ	CZH0278952 ফটো উপলব্ধ
478 নাম : মীনা কুমী স্বামীৰ নাম: সুভাশ কুমী ঘৰ নং : 90ক বয়স : 31 লিঙ্গ : মহিলা	CZH0267484 ফটো উপলব্ধ	479 নাম : ৰেখা কুমী স্বামীৰ নাম: অৰ্জুন কুমী ঘৰ নং : 90ক বয়স : 30 লিঙ্গ : মহিলা	CZH0522748 ফটো উপলব্ধ	480 নাম : কল্পনা তেলি স্বামীৰ নাম: জিতেন তেলি ঘৰ নং : 90খ বয়স : 36 লিঙ্গ : মহিলা	CZH0275933 ফটো উপলব্ধ

বিধানসভা সমষ্টিৰ নম্বৰ আৰু নাম : 86-তিনিচুকীয়া
অংশৰ নম্বৰ আৰু নাম : 1-মাটিয়াখানা মাউদ ঘাত গাঁও

481 নাম : বুবিন তেলি পিতাৰ নাম: দুৰ্গা তেলি ঘৰ নং : 90খ বয়স : 36 লিঙ্গ : পুৰুষ	CZH0275263 ফটো উপলব্ধ	482 নাম : বঞ্জিতা তেলি স্বামীৰ নাম: বিজেন তেলি ঘৰ নং : 90খ বয়স : 34 লিঙ্গ : মহিলা	CZH0275552 ফটো উপলব্ধ	483 নাম : ককিলা স্বামীৰ নাম: দুৰ্গা ঘৰ নং : 90খ বয়স : 59 লিঙ্গ : মহিলা	CZH1478177 ফটো উপলব্ধ
484 নাম : লক্ষী স্বামীৰ নাম: দুৰ্গা ঘৰ নং : 90খ বয়স : 58 লিঙ্গ : মহিলা	CZH1478188 ফটো উপলব্ধ	485 নাম : দুবৰাজ কুমী পিতাৰ নাম: চৰ্যতু ঘৰ নং : 90ক বয়স : 54 লিঙ্গ : পুৰুষ	CZH1478144 ফটো উপলব্ধ	486 নাম : জ্যোতমা স্বামীৰ নাম: দুবৰাজ ঘৰ নং : 90ক বয়স : 46 লিঙ্গ : মহিলা	CZH1478155 ফটো উপলব্ধ
487 নাম : অমিত দুৰ্গা পিতাৰ নাম: দুৰ্গা তেলি ঘৰ নং : 90খ বয়স : 41 লিঙ্গ : পুৰুষ	CZH1478199 ফটো উপলব্ধ	488 নাম : জিতেন দুৰ্গা পিতাৰ নাম: দুৰ্গা তেলি ঘৰ নং : 90খ বয়স : 39 লিঙ্গ : পুৰুষ	CZH1478213 ফটো উপলব্ধ	489 নাম : শান্তী অম্মিত স্বামীৰ নাম: অম্মিত তেলি ঘৰ নং : 90খ বয়স : 39 লিঙ্গ : মহিলা	CZH1478202 ফটো উপলব্ধ
490 নাম : ৰমিলা মানকী পিতাৰ নাম: নাৰায়ণ মানকি ঘৰ নং : 91 বয়স : 37 লিঙ্গ : মহিলা	CZH1478224 ফটো উপলব্ধ	491 নাম : মৌচোমী মানকি পিতাৰ নাম: চাগৰ মানকি ঘৰ নং : 91 বয়স : 35 লিঙ্গ : মহিলা	CZH1478235 ফটো উপলব্ধ	492 নাম : সাগৰ মানকি পিতাৰ নাম: গনেশ ঘৰ নং : 91খ বয়স : 61 লিঙ্গ : পুৰুষ	CZH1478280 ফটো উপলব্ধ
493 নাম : শুকুৰমণি মানকি স্বামীৰ নাম: সাগৰ ঘৰ নং : 91খ বয়স : 56 লিঙ্গ : মহিলা	CZH1478291 ফটো উপলব্ধ	494 নাম : মালতী পিতাৰ নাম: লক্ষ্মণ ঘৰ নং : 91ক বয়স : 46 লিঙ্গ : মহিলা	CZH1478268 ফটো উপলব্ধ	495 নাম : নাৰায়ণ মানকি পিতাৰ নাম: সাগৰ ঘৰ নং : 91খ বয়স : 42 লিঙ্গ : পুৰুষ	CZH1478315 ফটো উপলব্ধ
496 নাম : সৰস্বতী পিতাৰ নাম: সাগৰ ঘৰ নং : 91খ বয়স : 40 লিঙ্গ : মহিলা	CZH1478326 ফটো উপলব্ধ	497 নাম : আৰতি উৰাং স্বামীৰ নাম: আল্লানুস উৰাং ঘৰ নং : 92খ বয়স : 35 লিঙ্গ : মহিলা	CZH0275644 ফটো উপলব্ধ	498 নাম : জচিতা কেৰকেটা পিতাৰ নাম: জুলিয়াছ কেৰকেটা ঘৰ নং : 92খ বয়স : 26 লিঙ্গ : মহিলা	CZH0275271 ফটো উপলব্ধ
499 নাম : টিনা কেৰকেটা পিতাৰ নাম: জুলিয়াছ কেৰকেটা ঘৰ নং : 92খ বয়স : 25 লিঙ্গ : মহিলা	CZH0275172 ফটো উপলব্ধ	500 নাম : ৰীতা মৰিয়ম স্বামীৰ নাম: আল্লানুস কেৰকেটা ঘৰ নং : 92খ বয়স : 34 লিঙ্গ : মহিলা	CZH0485276 ফটো উপলব্ধ	501 নাম : জুলিয়াছ পিতাৰ নাম: চিলভানুয ঘৰ নং : 92খ বয়স : 53 লিঙ্গ : পুৰুষ	CZH1478360 ফটো উপলব্ধ
502 নাম : গৰতী উৰাং স্বামীৰ নাম: জুলিয়াছ কেৰকেটা ঘৰ নং : 92খ বয়স : 49 লিঙ্গ : মহিলা	CZH1478371 ফটো উপলব্ধ	503 নাম : সৰ্বিতা স্বামীৰ নাম: অৰুণ ঘৰ নং : 92ক বয়স : 46 লিঙ্গ : মহিলা	CZH1478348 ফটো উপলব্ধ	504 নাম : আল্লানুচ কেৰকেটা পিতাৰ নাম: আল্লানুচ কেৰকেটা ঘৰ নং : 92খ বয়স : 39 লিঙ্গ : পুৰুষ	CZH1478393 ফটো উপলব্ধ
505 নাম : বিনকে ৰাজপুত অন্যান্য: অৰ্জন ৰাজপুত ঘৰ নং : 93 বয়স : 34 লিঙ্গ : মহিলা	CZH1181270 ফটো উপলব্ধ	506 নাম : ললিতা চৰ স্বামীৰ নাম: ৰাজু চৰ ঘৰ নং : 93ক বয়স : 32 লিঙ্গ : মহিলা	CZH0275891 ফটো উপলব্ধ	507 নাম : শংকৰ ৰাজপুত পিতাৰ নাম: বাবুল ৰাজপুত ঘৰ নং : 93খ বয়স : 36 লিঙ্গ : পুৰুষ	CZH0279471 ফটো উপলব্ধ
508 নাম : অৰ্জন ৰাজপুত পিতাৰ নাম: বাবুল ৰাজপুত ঘৰ নং : 93খ বয়স : 32 লিঙ্গ : পুৰুষ	CZH0279141 ফটো উপলব্ধ	509 নাম : চীলা ঘাটোৱাৰ স্বামীৰ নাম: শংকৰ ঘাটোৱাৰ ঘৰ নং : 93খ বয়স : 30 লিঙ্গ : মহিলা	CZH0279430 ফটো উপলব্ধ	510 নাম : বৈছাকী ৰাজপুত পিতাৰ নাম: বাবুল ৰাজপুত ঘৰ নং : 93খ বয়স : 29 লিঙ্গ : মহিলা	CZH0279224 ফটো উপলব্ধ

511 নাম : চৰন ৰাজপুত পিতাৰ নাম: বাবৰু ঘৰ নং : 93খ বয়স : 25 লিঙ্গ : পুৰুষ	CZH1440734 ফটো উপলব্ধ	512 নাম : সকিলা স্বামীৰ নাম: বিনু ঘৰ নং : ৯৩ক বয়স : 54 লিঙ্গ : মহিলা	CZH1478417 ফটো উপলব্ধ	513 নাম : বাবল ৰাজপুত পিতাৰ নাম: বিষ্ণু ঘৰ নং : ৯৩খ বয়স : 52 লিঙ্গ : পুৰুষ	CZH1478440 ফটো উপলব্ধ
514 নাম : ৰংগীলা ৰাজপুত স্বামীৰ নাম: বাবলু ঘৰ নং : ৯৩খ বয়স : 47 লিঙ্গ : মহিলা	CZH1478451 ফটো উপলব্ধ	515 নাম : ভগবতী পিতাৰ নাম: বিনু ঘৰ নং : ৯৩ক বয়স : 40 লিঙ্গ : মহিলা	CZH1478439 ফটো উপলব্ধ	516 নাম : ত্ৰিদিপ মানকী পিতাৰ নাম: গংগা গোবিন মানকী ঘৰ নং : ৯৪ক বয়স : 23 লিঙ্গ : পুৰুষ	SEW0000935 ফটো উপলব্ধ
517 নাম : চন্দীপ মানকি পিতাৰ নাম: গংগা গোবিন মানকি ঘৰ নং : 94ক বয়স : 27 লিঙ্গ : পুৰুষ	CZH1440478 ফটো উপলব্ধ	518 নাম : ববী মানকি স্বামীৰ নাম: গংগা মানকি ঘৰ নং : 94ক বয়স : 37 লিঙ্গ : মহিলা	CZH0279091 ফটো উপলব্ধ	519 নাম : লক্ষেশ্বৰী মাহালি স্বামীৰ নাম: ৰোহিত মাহালি ঘৰ নং : 94খ বয়স : 39 লিঙ্গ : মহিলা	CZH0485631 ফটো উপলব্ধ
520 নাম : শান্তি স্বামীৰ নাম: কৰ্মো ঘৰ নং : ৯৪খ বয়স : 64 লিঙ্গ : মহিলা	CZH1478519 ফটো উপলব্ধ	521 নাম : গোবিন্দ গণেশ পিতাৰ নাম: গণেশ মানকি ঘৰ নং : ৯৪ক বয়স : 58 লিঙ্গ : পুৰুষ	CZH1478462 ফটো উপলব্ধ	522 নাম : পদ্মিনী স্বামীৰ নাম: গোবিন্দ ঘৰ নং : ৯৪ক বয়স : 54 লিঙ্গ : মহিলা	CZH1478473 ফটো উপলব্ধ
523 নাম : ৰুহিত পিতাৰ নাম: কৰ্মো ঘৰ নং : ৯৪খ বয়স : 45 লিঙ্গ : পুৰুষ	CZH1478520 ফটো উপলব্ধ	524 নাম : গংগা গবিন মানিক পিতাৰ নাম: গোবিন্দ ঘৰ নং : ৯৪ক বয়স : 42 লিঙ্গ : পুৰুষ	CZH1478484 ফটো উপলব্ধ	525 নাম : অনামি স্বামীৰ নাম: গঙ্গা ঘৰ নং : ৯৪ক বয়স : 39 লিঙ্গ : মহিলা	CZH1478495 ফটো উপলব্ধ
526 নাম : আৰতি ঘাটোৱাৰ পিতাৰ নাম: শিশুপাল ঘাটোৱাৰ ঘৰ নং : 95 বয়স : 32 লিঙ্গ : মহিলা	CZH1141357 ফটো উপলব্ধ	527 নাম : ৰূপক ঘাটোৱাৰ পিতাৰ নাম: শিশুপাল ঘাটোৱাৰ ঘৰ নং : 95 বয়স : 26 লিঙ্গ : পুৰুষ	CZH1140920 ফটো উপলব্ধ	528 নাম : চম্পা ঘাটোৱাৰ স্বামীৰ নাম: ৰূপক ঘাটোৱাৰ ঘৰ নং : 95 বয়স : 26 লিঙ্গ : মহিলা	CZH1141753 ফটো উপলব্ধ
529 নাম : দীপক ঘাটোৱাৰ পিতাৰ নাম: শিশুপাল ঘাটোৱাৰ ঘৰ নং : ৯৫ক বয়স : 29 লিঙ্গ : পুৰুষ	CZH0245449 ফটো উপলব্ধ	530 নাম : পূজা ঘাটোৱাৰ স্বামীৰ নাম: দীপক ঘাটোৱাৰ ঘৰ নং : ৯৫ক বয়স : 28 লিঙ্গ : মহিলা	CZH0245456 ফটো উপলব্ধ	531 নাম : অজয় গড় মাতৃৰ নাম: শুকুৰমনি গড় ঘৰ নং : 95খ বয়স : 32 লিঙ্গ : পুৰুষ	CZH0445767 ফটো উপলব্ধ
E 532 নাম : শুকুৰমণি গড় স্বামীৰ নাম: দুখু ঘৰ নং : ৯৫খ বয়স : 64 লিঙ্গ : মহিলা	CZH1478553 ফটো উপলব্ধ	533 নাম : শিশুপাল দত্তসাব পিতাৰ নাম: দত্ত চৰন ঘৰ নং : ৯৫ক বয়স : 58 লিঙ্গ : পুৰুষ	CZH1478531 ফটো উপলব্ধ	534 নাম : কমলা ঘাটোৱাৰ স্বামীৰ নাম: শিশুপাল ঘৰ নং : ৯৫ক বয়স : 54 লিঙ্গ : মহিলা	CZH1478542 ফটো উপলব্ধ
E 535 নাম : দীননাথ দুখু গড় পিতাৰ নাম: দুখু গড় ঘৰ নং : ৯৫খ বয়স : 48 লিঙ্গ : পুৰুষ	CZH1478564 ফটো উপলব্ধ	536 নাম : পদ্মা দুখু পিতাৰ নাম: দুখু ঘৰ নং : ৯৫খ বয়স : 42 লিঙ্গ : মহিলা	CZH1478586 ফটো উপলব্ধ	537 নাম : চৰিতা দীননাথ স্বামীৰ নাম: দীননাথ দুখু গড় ঘৰ নং : ৯৫খ বয়স : 41 লিঙ্গ : মহিলা	CZH1478575 ফটো উপলব্ধ
538 নাম : দেবাৰী পিতাৰ নাম: দুখু ঘৰ নং : ৯৫খ বয়স : 40 লিঙ্গ : মহিলা	CZH1478597 ফটো উপলব্ধ	539 নাম : সোমনাথ পিতাৰ নাম: দুখু ঘৰ নং : ৯৫খ বয়স : 39 লিঙ্গ : পুৰুষ	CZH1478600 ফটো উপলব্ধ	540 নাম : বিনোদ মানকি পিতাৰ নাম: যাদৱ ঘৰ নং : ৯৬ বয়স : 43 লিঙ্গ : পুৰুষ	CZH1478622 ফটো উপলব্ধ

541 নাম : ললীতা মানিক স্বামীৰ নাম: বিনোদ মানিক ঘৰ নং : ৯৬ বয়স : 39 লিঙ্গ : মহিলা	CZH1478611 ফটো উপলব্ধ	542 নাম : মঞ্জো মানিক পিতাৰ নাম: ৰাজু মানিক ঘৰ নং : 96 বয়স : 35 লিঙ্গ : মহিলা	CZH1200260 ফটো উপলব্ধ	543 নাম : সিবানন তাঁতী পিতাৰ নাম: ৰতন তাঁতী ঘৰ নং : 96 বয়স : 34 লিঙ্গ : পুৰুষ	SEW0055731 ফটো উপলব্ধ
544 নাম : মিনতি মনোহৰ স্বামীৰ নাম: বিকি মানিক ঘৰ নং : 96 বয়স : 33 লিঙ্গ : মহিলা	SEW0055434 ফটো উপলব্ধ	545 নাম : মালতী বৰাইক স্বামীৰ নাম: লক্ষ্মন মানিক ঘৰ নং : 96 বয়স : 30 লিঙ্গ : মহিলা	SEW0055475 ফটো উপলব্ধ	546 নাম : গুডি কৰ্মকাৰ স্বামীৰ নাম: প্ৰদ্যুন্ন মানিক ঘৰ নং : 96 বয়স : 27 লিঙ্গ : মহিলা	SEW0055491 ফটো উপলব্ধ
547 নাম : প্ৰদম মানিক পিতাৰ নাম: ৰাজু মানিক ঘৰ নং : 96 বয়স : 25 লিঙ্গ : পুৰুষ	CZH1200187 ফটো উপলব্ধ	548 নাম : জুনটি মানিক স্বামীৰ নাম: মালিন মানিক ঘৰ নং : 96 বয়স : 24 লিঙ্গ : মহিলা	SEW0055624 ফটো উপলব্ধ	549 নাম : লক্ষ্মন মানিকী পিতাৰ নাম: ৰাজু মানিকী ঘৰ নং : 96 বয়স : 31 লিঙ্গ : পুৰুষ	CZH0245597 ফটো উপলব্ধ
550 নাম : বিকি মানিক পিতাৰ নাম: ৰাজু মানিক ঘৰ নং : 96 বয়স : 30 লিঙ্গ : পুৰুষ	CZH0279273 ফটো উপলব্ধ	551 নাম : ৰতন তাঁতী পিতাৰ নাম: ধৰ ঘৰ নং : ৯৬খ বয়স : 66 লিঙ্গ : পুৰুষ	CZH1478666 ফটো উপলব্ধ	552 নাম : শকুন্তলা মানিক স্বামীৰ নাম: যাদৱ ঘৰ নং : ৯৬ক বয়স : 62 লিঙ্গ : মহিলা	CZH1478633 ফটো উপলব্ধ
553 নাম : ৰাজু পিতাৰ নাম: যাদৱ ঘৰ নং : ৯৬ক বয়স : 44 লিঙ্গ : পুৰুষ	CZH1478644 ফটো উপলব্ধ	E 554 নাম : হেমন্তী স্বামীৰ নাম: ৰাজু ঘৰ নং : ৯৬ক বয়স : 42 লিঙ্গ : মহিলা	CZH1478655 ফটো উপলব্ধ	E 555 নাম : পদ্মিনী পিতাৰ নাম: ৰতন ঘৰ নং : ৯৬খ বয়স : 41 লিঙ্গ : মহিলা	CZH1478699 ফটো উপলব্ধ
556 নাম : লখন পিতাৰ নাম: ৰতন ঘৰ নং : ৯৬খ বয়স : 39 লিঙ্গ : পুৰুষ	CZH1478688 ফটো উপলব্ধ	557 নাম : ৰাম গড় পিতাৰ নাম: বাবুলাল ঘৰ নং : ৯৭ বয়স : 61 লিঙ্গ : পুৰুষ	CZH1478702 ফটো উপলব্ধ	558 নাম : ছেজিদা স্বামীৰ নাম: ৰামু ঘৰ নং : ৯৭ বয়স : 56 লিঙ্গ : মহিলা	CZH1478713 ফটো উপলব্ধ
559 নাম : ৰবীন কাশ্যাপ পিতাৰ নাম: ৰামা উৰাং ঘৰ নং : ৯৭ক বয়স : 34 লিঙ্গ : পুৰুষ	CZH0189670 ফটো উপলব্ধ	560 নাম : ৰাজেশ গড় পিতাৰ নাম: ৰামু গড় ঘৰ নং : ৯৭ বয়স : 32 লিঙ্গ : পুৰুষ	CZH1729471 ফটো উপলব্ধ	561 নাম : অনিল গড় পিতাৰ নাম: ৰামু গড় ঘৰ নং : ৯৭ বয়স : 29 লিঙ্গ : পুৰুষ	CZH0245696 ফটো উপলব্ধ
562 নাম : জিনা কাশ্যাপ স্বামীৰ নাম: ৰবিন কাশ্যাপ ঘৰ নং : 97 বয়স : 26 লিঙ্গ : মহিলা	SEW0123893 ফটো উপলব্ধ	563 নাম : বিকাশ প্ৰজা পিতাৰ নাম: চামেল প্ৰজা ঘৰ নং : 97 বয়স : 24 লিঙ্গ : পুৰুষ	CZH1179969 ফটো উপলব্ধ	564 নাম : ৰামা উৰাং পিতাৰ নাম: চাতাবা ঘৰ নং : ৯৭ক বয়স : 74 লিঙ্গ : পুৰুষ	CZH1478724 ফটো উপলব্ধ
565 নাম : সৰিতা পিতাৰ নাম: ৰামা ঘৰ নং : ৯৭ক বয়স : 44 লিঙ্গ : মহিলা	CZH1478746 ফটো উপলব্ধ	566 নাম : চামেল প্ৰজা পিতাৰ নাম: থমা ঘৰ নং : ৯৭খ বয়স : 44 লিঙ্গ : পুৰুষ	CZH1478779 ফটো উপলব্ধ	567 নাম : মাংগৰিতা পিতাৰ নাম: ৰামা ঘৰ নং : ৯৭ক বয়স : 42 লিঙ্গ : মহিলা	CZH1478757 ফটো উপলব্ধ
568 নাম : ৰাজু ৰাম পিতাৰ নাম: ৰামা ঘৰ নং : ৯৭ক বয়স : 41 লিঙ্গ : পুৰুষ	CZH1478768 ফটো উপলব্ধ	569 নাম : দেবলতা স্বামীৰ নাম: চামেল ঘৰ নং : ৯৭খ বয়স : 41 লিঙ্গ : মহিলা	CZH1478780 ফটো উপলব্ধ	570 নাম : আদেশ গড় মাতৃৰ নাম: সৰিতা দীননাথ ঘৰ নং : 98 বয়স : 19 লিঙ্গ : পুৰুষ	SEW0123877 ফটো উপলব্ধ

571 নাম : সিরনতী উৰাং স্বামীৰ নাম: বাবুল উৰাং ঘৰ নং : 99খ বয়স : 31 লিঙ্গ : মহিলা	CZH1792134 ফটো উপলব্ধ	572 নাম : সুভম উৰাং পিতাৰ নাম: বিনোদ উৰাং ঘৰ নং : 99 বয়স : 28 লিঙ্গ : পুৰুষ	SEW0055517 ফটো উপলব্ধ	573 নাম : ববিতা মাহাত স্বামীৰ নাম: জুয়েল প্রজা ঘৰ নং : 99 বয়স : 24 লিঙ্গ : মহিলা	SEW0055749 ফটো উপলব্ধ
574 নাম : বিশাল প্রজা পিতাৰ নাম: সুনীল প্রজা ঘৰ নং : 99ক বয়স : 25 লিঙ্গ : পুৰুষ	SEW0086496 ফটো উপলব্ধ	575 নাম : জুৰি উৰাং স্বামীৰ নাম: জিত উৰাং ঘৰ নং : 99গ বয়স : 41 লিঙ্গ : মহিলা	CZH0279414 ফটো উপলব্ধ	576 নাম : চাহিল মাৰী পিতাৰ নাম: গনেশ মাৰী ঘৰ নং : 99ঘ বয়স : 34 লিঙ্গ : পুৰুষ	CZH0275743 ফটো উপলব্ধ
577 নাম : জনালী প্রজা পিতাৰ নাম: সুনীল প্রজা ঘৰ নং : 99ক বয়স : 27 লিঙ্গ : মহিলা	CZH0267294 ফটো উপলব্ধ	578 নাম : জুৰেল প্রজা পিতাৰ নাম: সুনীল প্রজা ঘৰ নং : 99ক বয়স : 25 লিঙ্গ : পুৰুষ	CZH0267534 ফটো উপলব্ধ	579 নাম : বিণা উৰাং স্বামীৰ নাম: বিপুল উৰাং ঘৰ নং : 99খ বয়স : 29 লিঙ্গ : মহিলা	CZH0279232 ফটো উপলব্ধ
580 নাম : বাবুল উৰাং পিতাৰ নাম: বিজয় উৰাং ঘৰ নং : 99খ বয়স : 28 লিঙ্গ : পুৰুষ	CZH0267401 ফটো উপলব্ধ	581 নাম : জোনমনি উৰাং স্বামীৰ নাম: বধূৰা উৰাং ঘৰ নং : 99খ বয়স : 54 লিঙ্গ : মহিলা	CZH0246009 ফটো উপলব্ধ	582 নাম : বিপুল উৰাং পিতাৰ নাম: বধূৰা উৰাং ঘৰ নং : 99খ বয়স : 34 লিঙ্গ : পুৰুষ	CZH0297465 ফটো উপলব্ধ
583 নাম : চুলেখা উৰাং স্বামীৰ নাম: বিপুল উৰাং ঘৰ নং : 99খ বয়স : 29 লিঙ্গ : মহিলা	CZH0297499 ফটো উপলব্ধ	584 নাম : থুমা প্রজা পিতাৰ নাম: আদি ঘৰ নং : 99ক বয়স : 71 লিঙ্গ : পুৰুষ	CZH1478815 ফটো উপলব্ধ	E 585 নাম : অশিলা স্বামীৰ নাম: বিজয় ঘৰ নং : 99খ বয়স : 69 লিঙ্গ : মহিলা	CZH1478860 ফটো উপলব্ধ
586 নাম : চুকুলা প্রজা স্বামীৰ নাম: থুমা প্রজা ঘৰ নং : 99ক বয়স : 66 লিঙ্গ : মহিলা	CZH1478826 ফটো উপলব্ধ	587 নাম : নকুল মাৰি পিতাৰ নাম: লালু ঘৰ নং : 99ঘ বয়স : 51 লিঙ্গ : পুৰুষ	CZH1478962 ফটো উপলব্ধ	588 নাম : বিনোদ পিতাৰ নাম: বিজয় ঘৰ নং : 99খ বয়স : 50 লিঙ্গ : পুৰুষ	CZH1478871 ফটো উপলব্ধ
589 নাম : সুনীল প্রজা পিতাৰ নাম: থুমা প্রজা ঘৰ নং : 99ক বয়স : 49 লিঙ্গ : পুৰুষ	CZH1478837 ফটো উপলব্ধ	590 নাম : জিত উৰাং পিতাৰ নাম: বিৰছা ঘৰ নং : 99গ বয়স : 44 লিঙ্গ : পুৰুষ	CZH1478939 ফটো উপলব্ধ	591 নাম : চালন্তী স্বামীৰ নাম: নকুল ঘৰ নং : 99ঘ বয়স : 44 লিঙ্গ : মহিলা	CZH1478973 ফটো উপলব্ধ
592 নাম : সংগীতা স্বামীৰ নাম: জিত ঘৰ নং : 99গ বয়স : 42 লিঙ্গ : মহিলা	CZH1478940 ফটো উপলব্ধ	593 নাম : বসন্তী সুনীল স্বামীৰ নাম: সুনীল প্রজা ঘৰ নং : 99ক বয়স : 41 লিঙ্গ : মহিলা	CZH1478848 ফটো উপলব্ধ	594 নাম : বিপুল উৰাং পিতাৰ নাম: বিজয় উৰাং ঘৰ নং : 99খ বয়স : 29 লিঙ্গ : পুৰুষ	CZH1729493 ফটো উপলব্ধ
595 নাম : ববিতা উৰাং পিতাৰ নাম: কজৰু উৰাং ঘৰ নং : 100 বয়স : 24 লিঙ্গ : মহিলা	CZH1180710 ফটো উপলব্ধ	596 নাম : নিকিতা কেৰকেটা পিতাৰ নাম: জুলিয়াচ কেৰকেটা ঘৰ নং : 100 বয়স : 23 লিঙ্গ : মহিলা	CZH1153709 ফটো উপলব্ধ	597 নাম : কুনাল ওৰাং পিতাৰ নাম: কাজৰু বধু ওৰাং ঘৰ নং : 100 বয়স : 23 লিঙ্গ : পুৰুষ	SEW0139030 ফটো উপলব্ধ
598 নাম : সুনিতা বিন্টু স্বামীৰ নাম: বিঞ্জু উৰাং ঘৰ নং : 100খ বয়স : 37 লিঙ্গ : মহিলা	CZH0275610 ফটো উপলব্ধ	599 নাম : ফুল মিজু উৰাং স্বামীৰ নাম: মধু ঘৰ নং : 100খ বয়স : 64 লিঙ্গ : মহিলা	CZH1479045 ফটো উপলব্ধ	E 600 নাম : বীণা ঘাটোৱাৰ স্বামীৰ নাম: সুখদেব ঘৰ নং : 100ক বয়স : 61 লিঙ্গ : মহিলা	CZH1478995 ফটো উপলব্ধ

601 নাম : কাজৰ বধু উৰাং পিতাৰ নাম: বধু উৰাং ঘৰ নং : ১০০খ বয়স : 44 লিঙ্গ : পুৰুষ	CZH1479056 ফটো উপলব্ধ	602 নাম : মালতী কাজৰ স্বামীৰ নাম: কাজৰ বধু উৰাং ঘৰ নং : ১০০খ বয়স : 42 লিঙ্গ : মহিলা	CZH1479067 ফটো উপলব্ধ	603 নাম : বিজু বধু উৰাং পিতাৰ নাম: বধু উৰাং ঘৰ নং : ১০০খ বয়স : 40 লিঙ্গ : পুৰুষ	CZH1479078 ফটো উপলব্ধ
604 নাম : শিব পিতাৰ নাম: সুখদেব ঘৰ নং : ১০০ক বয়স : 38 লিঙ্গ : পুৰুষ	CZH1479023 ফটো উপলব্ধ	605 নাম : অনিতা সহদেব স্বামীৰ নাম: শিবা ঘৰ নং : ১০০ক বয়স : 38 লিঙ্গ : মহিলা	CZH1479034 ফটো উপলব্ধ	606 নাম : চিবানী উৰাং পিতাৰ নাম: হীলডোল উৰাং ঘৰ নং : 101 বয়স : 23 লিঙ্গ : মহিলা	SEW0055541 ফটো উপলব্ধ
607 নাম : আছামণী উৰাং স্বামীৰ নাম: দীপক উৰাং ঘৰ নং : 101ক বয়স : 37 লিঙ্গ : মহিলা	CZH0279042 ফটো উপলব্ধ	608 নাম : বাজেন উৰাং পিতাৰ নাম: শিলদল উৰাং ঘৰ নং : 101ক বয়স : 27 লিঙ্গ : পুৰুষ	CZH0278713 ফটো উপলব্ধ	609 নাম : শিলদল ব্ৰি উৰাং পিতাৰ নাম: উৰি ঘৰ নং : ১০১ক বয়স : 44 লিঙ্গ : পুৰুষ	CZH1479090 ফটো উপলব্ধ
610 নাম : বীনা স্বামীৰ নাম: শিলদল ঘৰ নং : ১০১ক বয়স : 41 লিঙ্গ : মহিলা	CZH1479103 ফটো উপলব্ধ	611 নাম : চমবাৰী পিতাৰ নাম: উৰি ঘৰ নং : ১০১ক বয়স : 40 লিঙ্গ : মহিলা	CZH1479114 ফটো উপলব্ধ	612 নাম : দীপক উৰা পিতাৰ নাম: উৰি উৰা ঘৰ নং : ১০১ক বয়স : 38 লিঙ্গ : পুৰুষ	CZH1479125 ফটো উপলব্ধ
613 নাম : মংগৰা বুৰী ওৰাং পিতাৰ নাম: বুৰী ওৰাং ঘৰ নং : ১০২ বয়স : 55 লিঙ্গ : পুৰুষ	CZH1479136 ফটো উপলব্ধ	614 নাম : অন তুফান মুড়া স্বামীৰ নাম: মংগৰা বুৰী ওৰাং ঘৰ নং : ১০২ বয়স : 51 লিঙ্গ : মহিলা	CZH1479147 ফটো উপলব্ধ	615 নাম : জ্যোতি উৰাং পিতাৰ নাম: মঙ্গা উৰাং ঘৰ নং : 102 বয়স : 31 লিঙ্গ : মহিলা	CZH0279323 ফটো উপলব্ধ
616 নাম : বতল উৰাং পিতাৰ নাম: মেঘ উৰাং ঘৰ নং : 102 বয়স : 24 লিঙ্গ : পুৰুষ	CZH0527028 ফটো উপলব্ধ	617 নাম : নীত উৰাং পিতাৰ নাম: মঙ্গা উৰাং ঘৰ নং : 102ক বয়স : 27 লিঙ্গ : মহিলা	CZH0278911 ফটো উপলব্ধ	618 নাম : বান্ধনী উৰাং পিতাৰ নাম: বিৰছা উৰাং ঘৰ নং : 103 বয়স : 54 লিঙ্গ : মহিলা	CZH1479216 ফটো উপলব্ধ
619 নাম : চনজয় উৰাং মাতৃৰ নাম: বিৰছা উৰাং ঘৰ নং : 103 বয়স : 33 লিঙ্গ : পুৰুষ	CZH1729448 ফটো উপলব্ধ	620 নাম : সুনীল উৰাং পিতাৰ নাম: বংধাণী উৰাং ঘৰ নং : 103 বয়স : 30 লিঙ্গ : পুৰুষ	CZH0521542 ফটো উপলব্ধ	621 নাম : কস্তুরী চৰ স্বামীৰ নাম: মুক্তা ঘৰ নং : ১০৩ক বয়স : 61 লিঙ্গ : মহিলা	CZH1479158 ফটো উপলব্ধ
622 নাম : শংকৰ এতুৱা ওৰাং পিতাৰ নাম: এতৌৱা ঘৰ নং : ১০৩খ বয়স : 47 লিঙ্গ : পুৰুষ	CZH1479227 ফটো উপলব্ধ	623 নাম : প্ৰিয়া সঙ্কৰ স্বামীৰ নাম: শঙ্কৰ এতুৱা ওৰাং ঘৰ নং : ১০৩খ বয়স : 45 লিঙ্গ : মহিলা	CZH1479238 ফটো উপলব্ধ	624 নাম : বাদল কষ্টৰি ঘাটৌৱাৰ পিতাৰ নাম: সাধন ঘাটৌৱাৰ ঘৰ নং : ১০৩ক বয়স : 43 লিঙ্গ : পুৰুষ	CZH1479170 ফটো উপলব্ধ
625 নাম : মৰমী বৰাইক স্বামীৰ নাম: লক্ষ্মী নাথ বৰাইক ঘৰ নং : 104ক বয়স : 36 লিঙ্গ : মহিলা	CZH0275230 ফটো উপলব্ধ	626 নাম : বেৰনিকা কেশব মাতৃৰ নাম: আলিস উৰাং ঘৰ নং : 104খ বয়স : 27 লিঙ্গ : মহিলা	CZH0275693 ফটো উপলব্ধ	627 নাম : লক্ষ্মীনাথ পিতাৰ নাম: আকলু ঘৰ নং : ১০৪ক বয়স : 37 লিঙ্গ : পুৰুষ	CZH1479261 ফটো উপলব্ধ
628 নাম : সংগীতা সাৱাচী স্বামীৰ নাম: পৰিখিত সাৱাচী ঘৰ নং : 105 বয়স : 30 লিঙ্গ : মহিলা	SEW0055665 ফটো উপলব্ধ	629 নাম : প্ৰতিমা বৰাইক স্বামীৰ নাম: জীতেন বৰাইক ঘৰ নং : 105 ক বয়স : 25 লিঙ্গ : মহিলা	CZH1471838 ফটো উপলব্ধ	630 নাম : শক্তি বৰাইক মাতৃৰ নাম: বিৰচামনি বৰাইক ঘৰ নং : ১০৫ক বয়স : 32 লিঙ্গ : মহিলা	CZH0006668 ফটো উপলব্ধ

631	CZH0006718	ফটো উপলব্ধ	632	CZH0006759	ফটো উপলব্ধ	633	CZH0275834	ফটো উপলব্ধ
নাম : জিতেন বৰাইক মাতৃৰ নাম: বিৰচমনি বৰাইক ঘৰ নং : ১০৫ক বয়স : 30 লিঙ্গ : পুৰুষ			নাম : পূজা বৰাইক মাতৃৰ নাম: বিৰচমনি বৰাইক ঘৰ নং : ১০৫ক বয়স : 27 লিঙ্গ : মহিলা			নাম : সূচিলা চামাচি স্বামীৰ নাম: লক্ষ্মন চামাচি ঘৰ নং : 105খ বয়স : 47 লিঙ্গ : মহিলা		
634	CZH0275651	ফটো উপলব্ধ	635	CZH0278945	ফটো উপলব্ধ	E 636	CZH1479329	ফটো উপলব্ধ
নাম : শান্তী চামাচি স্বামীৰ নাম: পুষ্প চামাচি ঘৰ নং : 105খ বয়স : 29 লিঙ্গ : মহিলা			নাম : পাৰ্থিত সৱাশী পিতাৰ নাম: লখন সৱাশী ঘৰ নং : 105খ বয়স : 28 লিঙ্গ : পুৰুষ			নাম : লক্ষণ চামাচি পিতাৰ নাম: লক্ষ্মন চামাচি ঘৰ নং : ১০৫খ বয়স : 54 লিঙ্গ : পুৰুষ		
637	CZH1479330	ফটো উপলব্ধ	638	CZH1479307	ফটো উপলব্ধ	639	CZH1729437	ফটো উপলব্ধ
নাম : হেমন্তী স্বামীৰ নাম: লক্ষণ ঘৰ নং : ১০৫খ বয়স : 51 লিঙ্গ : মহিলা			নাম : বিৰচমনি স্বামীৰ নাম: মেণ্ড ঘৰ নং : ১০৫ক বয়স : 49 লিঙ্গ : মহিলা			নাম : পুষ্পাঞ্জলী চামাচী পিতাৰ নাম: লক্ষণ চামাচী ঘৰ নং : ১০৫খ বয়স : 33 লিঙ্গ : মহিলা		
640	CZH1729357	ফটো উপলব্ধ	641	CZH0188862	ফটো উপলব্ধ	642	CZH0188912	ফটো উপলব্ধ
নাম : পুষ্পা চামাচী পিতাৰ নাম: লক্ষ্মন চামাচী ঘৰ নং : ১০৫খ বয়স : 33 লিঙ্গ : পুৰুষ			নাম : শংকৰ বৰাইক পিতাৰ নাম: বিষ্ণু বৰাইক ঘৰ নং : ১০৬খ বয়স : 29 লিঙ্গ : পুৰুষ			নাম : ধৰ্মী বৰাইক স্বামীৰ নাম: শংকৰ বৰাইক ঘৰ নং : ১০৬খ বয়স : 27 লিঙ্গ : মহিলা		
643	SEW0055525	ফটো উপলব্ধ	644	CZH0279653	ফটো উপলব্ধ	645	CZH1479363	ফটো উপলব্ধ
নাম : সজিত বৰাইক পিতাৰ নাম: বাসুদেব বৰাইক ঘৰ নং : 106 বয়স : 21 লিঙ্গ : পুৰুষ			নাম : সজিতা ভূমিজ স্বামীৰ নাম: প্ৰফুল্ল ভূমিজ ঘৰ নং : 106ক বয়স : 28 লিঙ্গ : মহিলা			নাম : বিষ্ণু বৰাইক পিতাৰ নাম: লক্ষেশ্বৰ ঘৰ নং : ১০৬খ বয়স : 68 লিঙ্গ : পুৰুষ		
646	CZH1479374	ফটো উপলব্ধ	647	CZH1479341	ফটো উপলব্ধ	648	CZH1479385	ফটো উপলব্ধ
নাম : প্ৰিয়বতী স্বামীৰ নাম: বিষ্ণু ঘৰ নং : ১০৬খ বয়স : 61 লিঙ্গ : মহিলা			নাম : ইন্দ্ৰ ভূমিজ পিতাৰ নাম: কুশ ঘৰ নং : ১০৬ক বয়স : 51 লিঙ্গ : পুৰুষ			নাম : বাসু পিতাৰ নাম: বিষ্ণু ঘৰ নং : ১০৬খ বয়স : 39 লিঙ্গ : পুৰুষ		
649	CZH1479396	ফটো উপলব্ধ	650	CZH1479465	ফটো উপলব্ধ	E 651	CZH1479410	ফটো উপলব্ধ
নাম : লক্ষ্মী স্বামীৰ নাম: বাসু ঘৰ নং : ১০৬খ বয়স : 38 লিঙ্গ : মহিলা			নাম : বোধকী স্বামীৰ নাম: বৃন্দৰু ঘৰ নং : ১০৭খ বয়স : 74 লিঙ্গ : মহিলা			নাম : মংগল দাস পানিকা পিতাৰ নাম: প্ৰহ্লাদ পানিকা ঘৰ নং : ১০৭ক বয়স : 49 লিঙ্গ : পুৰুষ		
652	CZH1479421	ফটো উপলব্ধ	653	CZH1479443	ফটো উপলব্ধ	E 654	CZH1479476	ফটো উপলব্ধ
নাম : দূৰপতি পানিকা পিতাৰ নাম: প্ৰহ্লাদ পানিকা ঘৰ নং : ১০৭ক বয়স : 47 লিঙ্গ : মহিলা			নাম : কান্ত পানিকা পিতাৰ নাম: প্ৰহ্লাদ পানিকা ঘৰ নং : ১০৭ক বয়স : 45 লিঙ্গ : পুৰুষ			নাম : আঘনু কয়্যা পিতাৰ নাম: বৃহৎ কয়্যা ঘৰ নং : 108 বয়স : 56 লিঙ্গ : পুৰুষ		
E 655	CZH1479487	ফটো উপলব্ধ	E 656	CZH1479523	ফটো উপলব্ধ	E 657	CZH1479501	ফটো উপলব্ধ
নাম : নিৰাশী তাঁতি স্বামীৰ নাম: বংশীধৰ ঘৰ নং : ১০৮খ বয়স : 68 লিঙ্গ : মহিলা			নাম : তৰুণ পংটুৱা পিতাৰ নাম: বংশীধৰ ঘৰ নং : ১০৮খ বয়স : 46 লিঙ্গ : পুৰুষ			নাম : সত্য ভমা পানতাতী পিতাৰ নাম: বংশীধৰ পানতাতী ঘৰ নং : ১০৮খ বয়স : 89 লিঙ্গ : মহিলা		
E 658	CZH0505073	ফটো উপলব্ধ	659	CZH0267252	ফটো উপলব্ধ	660	CZH1443241	ফটো উপলব্ধ
নাম : মন্ট গুড় পিতাৰ নাম: বিষ্ণু গুড় ঘৰ নং : 109 বয়স : 26 লিঙ্গ : পুৰুষ			নাম : ৰাজেশ পান তাঁতি মাতৃৰ নাম: ৰপন পান তাঁতি ঘৰ নং : 109ক বয়স : 36 লিঙ্গ : পুৰুষ			নাম : মাইন চুবেন পানতাতী স্বামীৰ নাম: অজীত পান তাঁতি ঘৰ নং : 109খ বয়স : 32 লিঙ্গ : মহিলা		

661 নাম : কমলা লালবাবু পান তাত্তী স্বামীৰ নাম : লালবাবু পান তাত্তী ঘৰ নং : 109খ বয়স : 58 লিঙ্গ : মহিলা	CZH0485532 ফটো উপলব্ধ	R 662 নাম : অৰণ পানতাত্তী পিতাৰ নাম : লালবাবু পানতাত্তী ঘৰ নং : 109খ বয়স : 39 লিঙ্গ : পুৰুষ	CZH0485458 ফটো উপলব্ধ	663 নাম : অৰণ পানতাত্তী পিতাৰ নাম : লালবাবু পানতাত্তী ঘৰ নং : 109খ বয়স : 36 লিঙ্গ : পুৰুষ	CZH1479590 ফটো উপলব্ধ
664 নাম : বকিতা পানতাত্তী স্বামীৰ নাম : কুশল পানতাত্তী ঘৰ নং : 109খ বয়স : 32 লিঙ্গ : মহিলা	CZH0008417 ফটো উপলব্ধ	665 নাম : ৰূপন স্বামীৰ নাম : বিষ্ণু ঘৰ নং : 109খ বয়স : 69 লিঙ্গ : মহিলা	CZH1479556 ফটো উপলব্ধ	666 নাম : লালবাবু তাত্তী পিতাৰ নাম : দীয়া ঘৰ নং : 109খ বয়স : 61 লিঙ্গ : পুৰুষ	CZH1479578 ফটো উপলব্ধ
667 নাম : প্ৰকাশ বৰাইক পিতাৰ নাম : শিৱচৰণ বৰাইক ঘৰ নং : 22 বয়স : 22 লিঙ্গ : পুৰুষ	SEW0027714 ফটো উপলব্ধ	668 নাম : আকাশ তাত্তী পিতাৰ নাম : সুখন তাত্তী ঘৰ নং : 100ক বয়স : 27 লিঙ্গ : পুৰুষ	CZH0275594 ফটো উপলব্ধ	E 669 নাম : বিকাশ বৰাইক পিতাৰ নাম : শিৱচৰণ বৰাইক ঘৰ নং : 110খ বয়স : 27 লিঙ্গ : পুৰুষ	CZH1472539 ফটো উপলব্ধ
670 নাম : জুবতী স্বামীৰ নাম : নাৰায়ন ঘৰ নং : 110ক বয়স : 69 লিঙ্গ : মহিলা	CZH1479614 ফটো উপলব্ধ	671 নাম : মিন স্বামীৰ নাম : শিবচৰণ ঘৰ নং : 110ক বয়স : 47 লিঙ্গ : মহিলা	CZH1479658 ফটো উপলব্ধ	672 নাম : চুখেন পিতাৰ নাম : নাৰায়ন ঘৰ নং : 110ক বয়স : 44 লিঙ্গ : পুৰুষ	CZH1479625 ফটো উপলব্ধ
# 673 নাম : বিমল সমাচী পিতাৰ নাম : মহেশ সমাচী ঘৰ নং : 111 বয়স : 28 লিঙ্গ : পুৰুষ	SEW0055657 ফটো উপলব্ধ	674 নাম : চালিনা চামাচী স্বামীৰ নাম : বিমল চামাচী ঘৰ নং : 111 বয়স : 26 লিঙ্গ : মহিলা	SEW0055707 ফটো উপলব্ধ	E 675 নাম : শংকৰ কৰ্মকাৰ পিতাৰ নাম : শক্তি ঘৰ নং : 111ক বয়স : 58 লিঙ্গ : পুৰুষ	CZH1479669 ফটো উপলব্ধ
E 676 নাম : মহেশ পিতাৰ নাম : বিনোদ ঘৰ নং : 111খ বয়স : 45 লিঙ্গ : পুৰুষ	CZH1479716 ফটো উপলব্ধ	677 নাম : কমল পিতাৰ নাম : আশা ঘৰ নং : 111ক বয়স : 44 লিঙ্গ : পুৰুষ	CZH1479692 ফটো উপলব্ধ	E 678 নাম : আছিল স্বামীৰ নাম : মহেশ ঘৰ নং : 111খ বয়স : 43 লিঙ্গ : মহিলা	CZH1479727 ফটো উপলব্ধ
679 নাম : ৰুমি পিতাৰ নাম : শংকৰ ঘৰ নং : 111ক বয়স : 37 লিঙ্গ : মহিলা	CZH1479681 ফটো উপলব্ধ	680 নাম : ৰশ্মি কৰ্মকাৰ পিতাৰ নাম : শংকৰ কৰ্মকাৰ ঘৰ নং : 111ক বয়স : 31 লিঙ্গ : মহিলা	CZH1752472 ফটো উপলব্ধ	681 নাম : ববিতা ভূমিজ স্বামীৰ নাম : ৰাজু ভূমিজ ঘৰ নং : 112 বয়স : 37 লিঙ্গ : মহিলা	SEW0055699 ফটো উপলব্ধ
682 নাম : ৰাজু ভূমিজ পিতাৰ নাম : গোপাল ভূমিজ ঘৰ নং : 112খ বয়স : 37 লিঙ্গ : পুৰুষ	CZH1479841 ফটো উপলব্ধ	R 683 নাম : ববতি ভূমিজ স্বামীৰ নাম : টাৰ্জেন ভূমিজ ঘৰ নং : 112খ বয়স : 33 লিঙ্গ : মহিলা	CZH0011049 ফটো উপলব্ধ	E 684 নাম : প্ৰমিলা স্বামীৰ নাম : কুশ ঘৰ নং : 112খ বয়স : 69 লিঙ্গ : মহিলা	CZH1479807 ফটো উপলব্ধ
685 নাম : সুভাষী স্বামীৰ নাম : ৰাজেন ঘৰ নং : 112ক বয়স : 61 লিঙ্গ : মহিলা	CZH1479749 ফটো উপলব্ধ	686 নাম : সুভাষী স্বামীৰ নাম : গোপাল ঘৰ নং : 112খ বয়স : 56 লিঙ্গ : মহিলা	CZH1479794 ফটো উপলব্ধ	687 নাম : গীতা স্বামীৰ নাম : সুৰেশ ঘৰ নং : 112ক বয়স : 40 লিঙ্গ : মহিলা	CZH1479761 ফটো উপলব্ধ
E 688 নাম : প্ৰবীণ পিতাৰ নাম : ৰাজেন ঘৰ নং : 112ক বয়স : 39 লিঙ্গ : পুৰুষ	CZH1479772 ফটো উপলব্ধ	689 নাম : আশা বাউৰী স্বামীৰ নাম : ৰাজেশ বাউৰী ঘৰ নং : 113খ বয়স : 50 লিঙ্গ : মহিলা	CZH0213611 ফটো উপলব্ধ	690 নাম : ডেপা গোড় স্বামীৰ নাম : বিহুৰা গোড় ঘৰ নং : 113 বয়স : 42 লিঙ্গ : মহিলা	CZH0497529 ফটো উপলব্ধ

691 নাম : মাখনী ভূমিজ স্বামীৰ নাম: বৃধিন পানিকা ঘৰ নং : 113 বয়স : 30 লিঙ্গ : মহিলা	SEW0055582 ফটো উপলব্ধ	692 নাম : বৃধিন পানিকা মাতৃৰ নাম: আৰতি পানিকা ঘৰ নং : 113ক বয়স : 28 লিঙ্গ : পুৰুষ	CZH0012377 ফটো উপলব্ধ	E 693 নাম : চামো পানিকা পিতাৰ নাম: চুল ঘৰ নং : 113ক বয়স : 66 লিঙ্গ : পুৰুষ	CZH1479852 ফটো উপলব্ধ
E 694 নাম : চামো বাউৰি পিতাৰ নাম: খকা ঘৰ নং : 113খ বয়স : 58 লিঙ্গ : পুৰুষ	CZH1479896 ফটো উপলব্ধ	E 695 নাম : শুকুৰমণি স্বামীৰ নাম: চামো ঘৰ নং : 113খ বয়স : 54 লিঙ্গ : মহিলা	CZH1479909 ফটো উপলব্ধ	696 নাম : আৰতি স্বামীৰ নাম: গৌতম ঘৰ নং : 113ক বয়স : 41 লিঙ্গ : মহিলা	CZH1479885 ফটো উপলব্ধ
697 নাম : বাৰ্জেশ পিতাৰ নাম: চামো ঘৰ নং : 113খ বয়স : 39 লিঙ্গ : পুৰুষ	CZH1479910 ফটো উপলব্ধ	698 নাম : মুন তেলেঙা চামাচি স্বামীৰ নাম: বিক্রম চামাচি ঘৰ নং : 114 ক বয়স : 30 লিঙ্গ : মহিলা	CZH0443283 ফটো উপলব্ধ	699 নাম : পনোম চামাছী স্বামীৰ নাম: বিকি চামাছী ঘৰ নং : 114 বয়স : 26 লিঙ্গ : মহিলা	SEW0055723 ফটো উপলব্ধ
700 নাম : চুমন চামাচি স্বামীৰ নাম: বিকাশ চামাচি ঘৰ নং : 114ক বয়স : 28 লিঙ্গ : মহিলা	CZH0275313 ফটো উপলব্ধ	E 701 নাম : ভীমা চামাচি পিতাৰ নাম: দুখীয়া ঘৰ নং : 118ক বয়স : 61 লিঙ্গ : পুৰুষ	CZH1479932 ফটো উপলব্ধ	702 নাম : প্রদীপ বৰাইক পিতাৰ নাম: মাগা ঘৰ নং : 118খ বয়স : 58 লিঙ্গ : পুৰুষ	CZH1479954 ফটো উপলব্ধ
703 নাম : তিলেশ্বৰী স্বামীৰ নাম: তীখা ঘৰ নং : 118ক বয়স : 56 লিঙ্গ : মহিলা	CZH1479943 ফটো উপলব্ধ	E 704 নাম : অখিল পিতাৰ নাম: প্রদীপ ঘৰ নং : 118খ বয়স : 43 লিঙ্গ : পুৰুষ	CZH1479976 ফটো উপলব্ধ	705 নাম : প্রমিলা স্বামীৰ নাম: অখিল ঘৰ নং : 118খ বয়স : 40 লিঙ্গ : মহিলা	CZH1479987 ফটো উপলব্ধ
706 নাম : বিকাশ চামাচি পিতাৰ নাম: ভীমা চামাচি ঘৰ নং : 118ক বয়স : 31 লিঙ্গ : পুৰুষ	CZH1729460 ফটো উপলব্ধ	707 নাম : বিক্রম চামাচি পিতাৰ নাম: ভীমা চামাচি ঘৰ নং : 118ক বয়স : 31 লিঙ্গ : পুৰুষ	CZH1729482 ফটো উপলব্ধ	708 নাম : বিকি চামাচি পিতাৰ নাম: ভীমা চামাচি ঘৰ নং : 118ক বয়স : 30 লিঙ্গ : পুৰুষ	CZH1729459 ফটো উপলব্ধ
709 নাম : তাৰা চাহ স্বামীৰ নাম: বৃদ্ধেশ্বৰ চাহ ঘৰ নং : 115 বয়স : 53 লিঙ্গ : মহিলা	CZH1480031 ফটো উপলব্ধ	710 নাম : হেমন্তী পানতাতী স্বামীৰ নাম: অৰুন পানতাতী ঘৰ নং : 115 বয়স : 43 লিঙ্গ : মহিলা	CZH0445536 ফটো উপলব্ধ	711 নাম : অৰণ পানতাতী মাতৃৰ নাম: সম্বাৰী পানতাতী ঘৰ নং : 115 বয়স : 37 লিঙ্গ : পুৰুষ	CZH0452326 ফটো উপলব্ধ
712 নাম : চুনিতা চাহ স্বামীৰ নাম: মনোজ চাহ ঘৰ নং : 115 বয়স : 26 লিঙ্গ : মহিলা	CZH1440817 ফটো উপলব্ধ	713 নাম : জিন্টু চাহ পিতাৰ নাম: বৃদ্ধেশ্বৰ চাহ ঘৰ নং : 115ক বয়স : 38 লিঙ্গ : পুৰুষ	CZH0275305 ফটো উপলব্ধ	714 নাম : আৰতি চাহ স্বামীৰ নাম: জিন্টু চাহ ঘৰ নং : 115ক বয়স : 36 লিঙ্গ : মহিলা	CZH0275180 ফটো উপলব্ধ
715 নাম : মনু পান তাঁতি পিতাৰ নাম: বৃদ্ধেশ্বৰ পান তাঁতি ঘৰ নং : 115ক বয়স : 36 লিঙ্গ : পুৰুষ	CZH0267310 ফটো উপলব্ধ	716 নাম : মেনকা পান তাঁতি স্বামীৰ নাম: মনু পান তাঁতি ঘৰ নং : 115ক বয়স : 28 লিঙ্গ : মহিলা	CZH0267641 ফটো উপলব্ধ	# 717 নাম : সীলা পানতাঁতি পিতাৰ নাম: বায়ন ভূঞা ঘৰ নং : 20 বয়স : 27 লিঙ্গ : মহিলা	CZH0279240 ফটো উপলব্ধ
E 718 নাম : পালোবান তাঁতি পিতাৰ নাম: ৰাম ঘৰ নং : 115খ বয়স : 58 লিঙ্গ : পুৰুষ	CZH1480042 ফটো উপলব্ধ	E 719 নাম : মুচিলা স্বামীৰ নাম: বৃদ্ধেশ্বৰ ঘৰ নং : 115ক বয়স : 54 লিঙ্গ : মহিলা	CZH1480008 ফটো উপলব্ধ	720 নাম : সম্বাৰী স্বামীৰ নাম: পালোবান ঘৰ নং : 115খ বয়স : 54 লিঙ্গ : মহিলা	CZH1480053 ফটো উপলব্ধ

E 721 নাম : প্রদীপ পানতাতী পিতাৰ নাম: বুদ্ধেশ্বৰ পানতাতী ঘৰ নং : ১১৫ক বয়স : ৪৩ লিঙ্গ : পুৰুষ	CZH1480019 ফটো উপলব্ধ	722 নাম : কুন্তী পানতাতী স্বামীৰ নাম: প্রদীপ পানতাতী ঘৰ নং : ১১৫ক বয়স : 40 লিঙ্গ : মহিলা	CZH1480020 ফটো উপলব্ধ	723 নাম : অৰুণ পিতাৰ নাম: পালোবান ঘৰ নং : ১১৫খ বয়স : 39 লিঙ্গ : পুৰুষ	CZH1480075 ফটো উপলব্ধ
724 নাম : চুমি পানতাতী স্বামীৰ নাম: প্রহ্লাদ পানতাতী ঘৰ নং : 116 বয়স : 45 লিঙ্গ : মহিলা	CZH1752461 ফটো উপলব্ধ	725 নাম : প্রহ্লাদ পানতাতী পিতাৰ নাম: গোবিন্দ পানতাতী ঘৰ নং : 116 বয়স : 45 লিঙ্গ : পুৰুষ	CZH0503557 ফটো উপলব্ধ	726 নাম : অনাদি তাতী পিতাৰ নাম: বিদ্যাধৰ ঘৰ নং : 116খ বয়স : 57 লিঙ্গ : পুৰুষ	CZH1444124 ফটো উপলব্ধ
727 নাম : পদোশ্বৰ পংটংটী পিতাৰ নাম: বিদ্যা ঘৰ নং : 116খ বয়স : 40 লিঙ্গ : পুৰুষ	CZH1442813 ফটো উপলব্ধ	728 নাম : অঞ্জলী পান তাতী স্বামীৰ নাম: পদোশ্বৰ পান তাতী ঘৰ নং : 116খ বয়স : 34 লিঙ্গ : মহিলা	CZH0275560 ফটো উপলব্ধ	729 নাম : বাহুল তাতী পিতাৰ নাম: অনাদি তাতী ঘৰ নং : 116খ বয়স : 22 লিঙ্গ : পুৰুষ	CZH1439942 ফটো উপলব্ধ
730 নাম : হৰেশ্বৰ গগৈ পিতাৰ নাম: বিদ্যা ঘৰ নং : ১১৬খ বয়স : 74 লিঙ্গ : পুৰুষ	CZH1480144 ফটো উপলব্ধ	E 731 নাম : পঞ্চমী স্বামীৰ নাম: বিদ্যা ঘৰ নং : ১১৬খ বয়স : 68 লিঙ্গ : মহিলা	CZH1480202 ফটো উপলব্ধ	E 732 নাম : গোপাল পিতাৰ নাম: কুন্তী ঘৰ নং : ১১৬ক বয়স : 54 লিঙ্গ : পুৰুষ	CZH1480133 ফটো উপলব্ধ
733 নাম : অনিতা স্বামীৰ নাম: অনাদি ঘৰ নং : ১১৬খ বয়স : 44 লিঙ্গ : মহিলা	CZH1480155 ফটো উপলব্ধ	734 নাম : বিষ্ণু পংটংটী পিতাৰ নাম: বিদ্যা পংটংটী ঘৰ নং : ১১৬খ বয়স : 44 লিঙ্গ : পুৰুষ	CZH1480177 ফটো উপলব্ধ	735 নাম : নিৰঞ্জন পানতাতী পিতাৰ নাম: গবীন পানতাতী ঘৰ নং : ১১৬ক বয়স : 41 লিঙ্গ : পুৰুষ	CZH1480100 ফটো উপলব্ধ
736 নাম : মায়া স্বামীৰ নাম: নিৰঞ্জন ঘৰ নং : ১১৬ক বয়স : 39 লিঙ্গ : মহিলা	CZH1480111 ফটো উপলব্ধ	737 নাম : অঞ্জলী বিদ্যা পিতাৰ নাম: বিদ্যা ঘৰ নং : ১১৬খ বয়স : 39 লিঙ্গ : মহিলা	CZH1480199 ফটো উপলব্ধ	738 নাম : পুষ্পা স্বামীৰ নাম: বিষ্ণু ঘৰ নং : ১১৬খ বয়স : 37 লিঙ্গ : মহিলা	CZH1480188 ফটো উপলব্ধ
739 নাম : পদোশ্বৰ পিতাৰ নাম: বিদ্যা ঘৰ নং : ১১৬খ বয়স : 37 লিঙ্গ : পুৰুষ	CZH1480166 ফটো উপলব্ধ	740 নাম : আদিমাতা স্বামীৰ নাম: নিমাই ঘৰ নং : ১১৭ বয়স : 58 লিঙ্গ : মহিলা	CZH1480235 ফটো উপলব্ধ	741 নাম : বুদ্ধেশ্বৰ কয়া পিতাৰ নাম: নাগাঁ কয়া ঘৰ নং : 118 বয়স : 49 লিঙ্গ : পুৰুষ	CZH1480973 ফটো উপলব্ধ
742 নাম : সুনিতা কয়া পিতাৰ নাম: বুদ্ধেশ্বৰ কয়া ঘৰ নং : 118 বয়স : 23 লিঙ্গ : মহিলা	CZH0526509 ফটো উপলব্ধ	743 নাম : বিজয় কয়া পিতাৰ নাম: ভদ্র কয়া ঘৰ নং : 118ক বয়স : 35 লিঙ্গ : পুৰুষ	CZH0275750 ফটো উপলব্ধ	744 নাম : মনজ কয়া পিতাৰ নাম: ভদ্রো কয়া ঘৰ নং : 118ক বয়স : 28 লিঙ্গ : পুৰুষ	CZH0278903 ফটো উপলব্ধ
745 নাম : মীন কয়া স্বামীৰ নাম: মনজা কয়া ঘৰ নং : 118ক বয়স : 23 লিঙ্গ : মহিলা	CZH0526715 ফটো উপলব্ধ	E 746 নাম : লক্ষেশ্বৰ সোনোৱাল পিতাৰ নাম: কালিৰাম ঘৰ নং : 118খ বয়স : 66 লিঙ্গ : পুৰুষ	CZH1480268 ফটো উপলব্ধ	747 নাম : মঞ্জৰী কয়া স্বামীৰ নাম: ভদ্র ঘৰ নং : ১১৮ক বয়স : 51 লিঙ্গ : মহিলা	CZH1480257 ফটো উপলব্ধ
748 নাম : সৰুৰূপ পিতাৰ নাম: লক্ষেশ্বৰ ঘৰ নং : ১১৮খ বয়স : 37 লিঙ্গ : পুৰুষ	CZH1480304 ফটো উপলব্ধ	749 নাম : সুনিতা সোনোৱাল স্বামীৰ নাম: ৰাজু সোনোৱাল ঘৰ নং : ১১৮খ বয়স : 34 লিঙ্গ : মহিলা	CZH1752483 ফটো উপলব্ধ	750 নাম : যোগেন পানতাতী মাতৃৰ নাম: নাচপতি পানতাতী ঘৰ নং : 119 বয়স : 38 লিঙ্গ : পুৰুষ	CZH0485060 ফটো উপলব্ধ

751 নাম : সদানন্দ পানতাঁতি পিতাৰ নাম: জগৰনাথ পানতাঁতি ঘৰ নং : ১১৯ক বয়স : 39 লিঙ্গ : পুৰুষ	SEW0000737 ফটো উপলব্ধ	752 নাম : দীগন্ত পান তাঁতি মাতৃৰ নাম: জগনাথ পান তাঁতি ঘৰ নং : 119ক বয়স : 37 লিঙ্গ : পুৰুষ	CZH0267344 ফটো উপলব্ধ	753 নাম : লক্ষ্মী পান তাঁতি স্বামীৰ নাম: দিগন্ত পান তাঁতি ঘৰ নং : 119ক বয়স : 33 লিঙ্গ : মহিলা	CZH0267302 ফটো উপলব্ধ
754 নাম : অনামি তাঁতি স্বামীৰ নাম: সদানন্দ তাঁতি ঘৰ নং : 119 কা বয়স : 32 লিঙ্গ : মহিলা	CZH0527176 ফটো উপলব্ধ	755 নাম : নাছপতি তাঁতি স্বামীৰ নাম: জগনাথ ঘৰ নং : ১১৯ক বয়স : 63 লিঙ্গ : মহিলা	CZH1480326 ফটো উপলব্ধ	756 নাম : লক্ষ্মী চামাছী স্বামীৰ নাম: মঞ্জু চামাচি ঘৰ নং : 120ক বয়স : 34 লিঙ্গ : মহিলা	CZH0017186 ফটো উপলব্ধ
757 নাম : অৰুণ সাবাসী পিতাৰ নাম: হোৰেন সাবাসী ঘৰ নং : 120 কা বয়স : 23 লিঙ্গ : পুৰুষ	CZH0526897 ফটো উপলব্ধ	758 নাম : মঞ্জু চমাচি পিতাৰ নাম: অঞ্জাত ঘৰ নং : ১২০ক বয়স : 47 লিঙ্গ : পুৰুষ	CZH1480371 ফটো উপলব্ধ	759 নাম : হৰেণ পিতাৰ নাম: জিতকু ঘৰ নং : 120খ বয়স : 44 লিঙ্গ : পুৰুষ	CZH1480406 ফটো উপলব্ধ
760 নাম : সবিনা স্বামীৰ নাম: হৰেণ ঘৰ নং : 120খ বয়স : 39 লিঙ্গ : মহিলা	CZH1480417 ফটো উপলব্ধ	761 নাম : বিৰেন মুৰা পিতাৰ নাম: বাৰ্জেন মুৰা ঘৰ নং : 121ক বয়স : 24 লিঙ্গ : পুৰুষ	CZH1767847 ফটো উপলব্ধ	762 নাম : মুক্ষান মুড়া পিতাৰ নাম: বাৰ্শা মুড়া ঘৰ নং : 121ক বয়স : 22 লিঙ্গ : মহিলা	CZH1767870 ফটো উপলব্ধ
E 763 নাম : আঘণি স্বামীৰ নাম: বাৰ্জেন ঘৰ নং : ১২১ক বয়স : 70 লিঙ্গ : মহিলা	CZH1480439 ফটো উপলব্ধ	764 নাম : বিৰছা বাম মুড়া পিতাৰ নাম: বাম মুড়া ঘৰ নং : ১২১ক বয়স : 45 লিঙ্গ : পুৰুষ	CZH1480440 ফটো উপলব্ধ	765 নাম : টিনা মুড়া স্বামীৰ নাম: বিৰছা বাম মুড়া ঘৰ নং : ১২১ক বয়স : 40 লিঙ্গ : মহিলা	CZH1480451 ফটো উপলব্ধ
766 নাম : সম্বাৰী স্বামীৰ নাম: বৰ্জণ ঘৰ নং : ১২১ক বয়স : 39 লিঙ্গ : মহিলা	CZH1480473 ফটো উপলব্ধ	767 নাম : মতিলাল চামাচি পিতাৰ নাম: চুকলাল চামাচি ঘৰ নং : 122ক বয়স : 31 লিঙ্গ : পুৰুষ	CZH0275792 ফটো উপলব্ধ	768 নাম : বৰ্জিতা চামাচি স্বামীৰ নাম: মতিলাল চামাচি ঘৰ নং : 122ক বয়স : 28 লিঙ্গ : মহিলা	CZH0275321 ফটো উপলব্ধ
E 769 নাম : দশদী স্বামীৰ নাম: মণ্ডৰ ঘৰ নং : ১২২খ বয়স : 69 লিঙ্গ : মহিলা	CZH1480564 ফটো উপলব্ধ	770 নাম : চুকলাল চমাচি পিতাৰ নাম: পানীৰাম ঘৰ নং : ১২২ক বয়স : 58 লিঙ্গ : পুৰুষ	CZH1480531 ফটো উপলব্ধ	771 নাম : বুকমণি স্বামীৰ নাম: চুকলাল ঘৰ নং : ১২২ক বয়স : 53 লিঙ্গ : মহিলা	CZH1480542 ফটো উপলব্ধ
772 নাম : জয়মতী স্বামীৰ নাম: বাৰ্জীব ঘৰ নং : ১২২খ বয়স : 41 লিঙ্গ : মহিলা	CZH1480586 ফটো উপলব্ধ	773 নাম : মনজ্যোতি সোনোৱাল পিতাৰ নাম: উপেন সোনোৱাল ঘৰ নং : 123 বয়স : 27 লিঙ্গ : মহিলা	CZH0526970 ফটো উপলব্ধ	774 নাম : মুনমুন সোনোৱাল পিতাৰ নাম: উপেন সোনোৱাল ঘৰ নং : 123 বয়স : 23 লিঙ্গ : মহিলা	CZH0526947 ফটো উপলব্ধ
775 নাম : লব চামাচি পিতাৰ নাম: নৰেন চামাচি ঘৰ নং : 123গ বয়স : 25 লিঙ্গ : পুৰুষ	CZH0279372 ফটো উপলব্ধ	776 নাম : কুমা সমাচী পিতাৰ নাম: নৰেন সমাচী ঘৰ নং : 123 গ বয়স : 25 লিঙ্গ : পুৰুষ	CZH1472422 ফটো উপলব্ধ	777 নাম : সংগীতা কন পিতাৰ নাম: উপেন কন ঘৰ নং : 123ক বয়স : 31 লিঙ্গ : মহিলা	CZH0504308 ফটো উপলব্ধ
778 নাম : তৰালী কন পিতাৰ নাম: উপেন কন ঘৰ নং : 123ক বয়স : 27 লিঙ্গ : মহিলা	CZH0496166 ফটো উপলব্ধ	779 নাম : আদল নায়ক পিতাৰ নাম: অনু নায়ক ঘৰ নং : 123খ বয়স : 39 লিঙ্গ : পুৰুষ	CZH0275602 ফটো উপলব্ধ	780 নাম : মীনা নায়ক স্বামীৰ নাম: বাদল নায়ক ঘৰ নং : 123খ বয়স : 37 লিঙ্গ : মহিলা	CZH0279562 ফটো উপলব্ধ

781 নাম : অন নাইক পিতাৰ নাম: নকুল ঘৰ নং : ১২৩খ বয়স : 53 লিঙ্গ : পুৰুষ	CZH1480622 ফটো উপলব্ধ	782 নাম : উপেন সোনোৱাল পিতাৰ নাম: লক্ষেশ্বৰ ঘৰ নং : ১২৩ক বয়স : 52 লিঙ্গ : পুৰুষ	CZH1480600 ফটো উপলব্ধ	783 নাম : লক্ষী স্বামীৰ নাম: অনু ঘৰ নং : ১২৩খ বয়স : 49 লিঙ্গ : মহিলা	CZH1480633 ফটো উপলব্ধ
784 নাম : অঞ্জনা স্বামীৰ নাম: নৰেন ঘৰ নং : ১২৩গ বয়স : 49 লিঙ্গ : মহিলা	CZH1480666 ফটো উপলব্ধ	785 নাম : বীনা স্বামীৰ নাম: উপেন ঘৰ নং : ১২৩ক বয়স : 46 লিঙ্গ : মহিলা	CZH1480611 ফটো উপলব্ধ	786 নাম : বাদল নায়ক পিতাৰ নাম: অনু নায়ক ঘৰ নং : ১২৩খ বয়স : 37 লিঙ্গ : পুৰুষ	CZH1480644 ফটো উপলব্ধ
787 নাম : বিনম চামাচি মাতৃৰ নাম: ৰূপম চামাচি ঘৰ নং : ১২৪ক বয়স : 33 লিঙ্গ : পুৰুষ	CZH0190363 ফটো উপলব্ধ	788 নাম : পখিলা চামাচী স্বামীৰ নাম: বিনম চামাচী ঘৰ নং : 124 বয়স : 33 লিঙ্গ : মহিলা	SEW0055681 ফটো উপলব্ধ	E 789 নাম : সুন্দৰ চামাচি মাতৃৰ নাম: ৰূপম চামাচি ঘৰ নং : ১২৪ক বয়স : 30 লিঙ্গ : পুৰুষ	CZH0213710 ফটো উপলব্ধ
790 নাম : বাসন্তী চামাচি স্বামীৰ নাম: সুন্দৰ চামাচি ঘৰ নং : ১২৪ক বয়স : 28 লিঙ্গ : মহিলা	CZH0192393 ফটো উপলব্ধ	791 নাম : চামাছী চামাছী স্বামীৰ নাম: শ্যাম চামাচি ঘৰ নং : 124ক বয়স : 32 লিঙ্গ : মহিলা	CZH0275701 ফটো উপলব্ধ	792 নাম : জিতু বাউৰি মাতৃৰ নাম: লক্ষী বাউৰি ঘৰ নং : 124খ বয়স : 27 লিঙ্গ : মহিলা	CZH0275115 ফটো উপলব্ধ
793 নাম : লক্ষী স্বামীৰ নাম: নিৰেণ ঘৰ নং : ১২৪খ বয়স : 51 লিঙ্গ : মহিলা	CZH1480724 ফটো উপলব্ধ	794 নাম : দীপক ভূমিজ পিতাৰ নাম: চন্দ্ৰ ভূমিজ ঘৰ নং : 125 বয়স : 32 লিঙ্গ : পুৰুষ	CZH0019968 ফটো উপলব্ধ	795 নাম : শমিলা ভূমিজ স্বামীৰ নাম: দীপক ভূমিজ ঘৰ নং : ১২৫ক বয়স : 29 লিঙ্গ : মহিলা	CZH0020065 ফটো উপলব্ধ
796 নাম : দয়াল ভূমিজ মাতৃৰ নাম: ফলতুলি ভূমিজ ঘৰ নং : 125 ক বয়স : 32 লিঙ্গ : পুৰুষ	CZH0522771 ফটো উপলব্ধ	797 নাম : বোশ্বেবী ভূমিজ স্বামীৰ নাম: দয়াল ভূমিজ ঘৰ নং : 125 ক বয়স : 24 লিঙ্গ : মহিলা	CZH0526293 ফটো উপলব্ধ	798 নাম : আনন্দ নায়ক পিতাৰ নাম: চনো নায়ক ঘৰ নং : 125খ বয়স : 40 লিঙ্গ : পুৰুষ	CZH0267153 ফটো উপলব্ধ
799 নাম : ৰেশমা নায়ক স্বামীৰ নাম: আনন নায়ক ঘৰ নং : 125খ বয়স : 33 লিঙ্গ : মহিলা	CZH0275842 ফটো উপলব্ধ	800 নাম : শুকুৰমনি স্বামীৰ নাম: চনো ঘৰ নং : ১২৫খ বয়স : 49 লিঙ্গ : মহিলা	CZH1480779 ফটো উপলব্ধ	801 নাম : সীতা চনো নায়ক স্বামীৰ নাম: চনো নায়ক ঘৰ নং : ১২৫খ বয়স : 48 লিঙ্গ : মহিলা	CZH1480780 ফটো উপলব্ধ
802 নাম : দীপ বৌৰি পিতাৰ নাম: নিৰঞ্জন বৌৰি ঘৰ নং : 126 ক বয়স : 25 লিঙ্গ : পুৰুষ	CZH1471804 ফটো উপলব্ধ	803 নাম : নিৰঞ্জন বাউৰী পিতাৰ নাম: কাঙ্গাল বাউৰী ঘৰ নং : 126ক বয়স : 48 লিঙ্গ : পুৰুষ	CZH1480804 ফটো উপলব্ধ	E 804 নাম : মণিতা স্বামীৰ নাম: নিৰঞ্জন ঘৰ নং : ১২৬ক বয়স : 43 লিঙ্গ : মহিলা	CZH1480815 ফটো উপলব্ধ
805 নাম : কৃষ্ণ পিতাৰ নাম: জগদেউ ঘৰ নং : ১২৬খ বয়স : 43 লিঙ্গ : পুৰুষ	CZH1480848 ফটো উপলব্ধ	806 নাম : চুমিত্ৰা ভোটা চামাছী স্বামীৰ নাম: মোংগু কায়া ঘৰ নং : 127খ বয়স : 65 লিঙ্গ : মহিলা	CZH1767805 ফটো উপলব্ধ	807 নাম : পিতীনা কয়া স্বামীৰ নাম: অমিৰ কয়া ঘৰ নং : 127ক বয়স : 26 লিঙ্গ : মহিলা	CZH1767714 ফটো উপলব্ধ
808 নাম : প্রজীত ছামাচী পিতাৰ নাম: কৈলাশ ছামাচী ঘৰ নং : 127 বয়স : 25 লিঙ্গ : পুৰুষ	CZH0501130 ফটো উপলব্ধ	809 নাম : তপন চামাচী পিতাৰ নাম: কৈলাশ চামাচী ঘৰ নং : 127 বয়স : 23 লিঙ্গ : পুৰুষ	CZH1767565 ফটো উপলব্ধ	810 নাম : দেবাৰী পনিকা স্বামীৰ নাম: কৈলাশ পনিকা ঘৰ নং : 127ক বয়স : 45 লিঙ্গ : মহিলা	CZH0485029 ফটো উপলব্ধ

811 নাম : আমিৰ কুয়া মাতৃৰ নাম : সুমিতা কুয়া ঘৰ নং : ১২৭ক বয়স : 28 লিঙ্গ : পুৰুষ	CZH0020966 ফটো উপলব্ধ	812 নাম : বাজা স্বামীৰ নাম : পুনাবাম ঘৰ নং : ১২৭ক বয়স : 71 লিঙ্গ : মহিলা	CZH1480860 ফটো উপলব্ধ	813 নাম : সুমিতা কুয়া স্বামীৰ নাম : মংলু ঘৰ নং : ১২৭খ বয়স : 56 লিঙ্গ : মহিলা	CZH1480917 ফটো উপলব্ধ
814 নাম : সুৰেশ পিতাৰ নাম : পুনাবাম ঘৰ নং : ১২৭ক বয়স : 41 লিঙ্গ : পুৰুষ	CZH1480871 ফটো উপলব্ধ	815 নাম : বেণু স্বামীৰ নাম : সুৰেশ ঘৰ নং : ১২৭ক বয়স : 39 লিঙ্গ : মহিলা	CZH1480882 ফটো উপলব্ধ	816 নাম : বিষ্ণু খেৰুৱাৰ পিতাৰ নাম : কৰমা খেৰুৱাৰ ঘৰ নং : 128ক বয়স : 46 লিঙ্গ : পুৰুষ	CZH0495481 ফটো উপলব্ধ
817 নাম : বামপ্ৰসাদ পিতাৰ নাম : নাগা ঘৰ নং : ১২৮খ বয়স : 51 লিঙ্গ : পুৰুষ	CZH1480962 ফটো উপলব্ধ	R 818 নাম : বিষ্ণু খেৰুৱা পিতাৰ নাম : কামো ঘৰ নং : ১২৮ক বয়স : 40 লিঙ্গ : পুৰুষ	CZH1480928 ফটো উপলব্ধ	819 নাম : পিংকি স্বামীৰ নাম : বিষ্ণু ঘৰ নং : ১২৮ক বয়স : 39 লিঙ্গ : মহিলা	CZH1480940 ফটো উপলব্ধ
820 নাম : দেবাৰু পিতাৰ নাম : কামো ঘৰ নং : ১২৮ক বয়স : 38 লিঙ্গ : পুৰুষ	CZH1480939 ফটো উপলব্ধ	821 নাম : মুকেশ তাঁতী পিতাৰ নাম : ৰমেশ তাঁতী ঘৰ নং : 129খ বয়স : 26 লিঙ্গ : পুৰুষ	CZH0279331 ফটো উপলব্ধ	822 নাম : মনজু তাঁতী পিতাৰ নাম : ৰমেশ তাঁতী ঘৰ নং : 129খ বয়স : 26 লিঙ্গ : পুৰুষ	CZH0275214 ফটো উপলব্ধ
E 823 নাম : অমিন পিতাৰ নাম : বনুমাণি ঘৰ নং : ১২৯খ বয়স : 72 লিঙ্গ : পুৰুষ	CZH1481045 ফটো উপলব্ধ	E 824 নাম : আলমনি স্বামীৰ নাম : অমিন ঘৰ নং : ১২৯খ বয়স : 69 লিঙ্গ : মহিলা	CZH1481056 ফটো উপলব্ধ	E 825 নাম : ৰমেশ তাঁতী পিতাৰ নাম : অমিন ঘৰ নং : ১২৯খ বয়স : 49 লিঙ্গ : পুৰুষ	CZH1481023 ফটো উপলব্ধ
826 নাম : দ্ৰোপদী স্বামীৰ নাম : ৰমেশ ঘৰ নং : ১২৯খ বয়স : 47 লিঙ্গ : মহিলা	CZH1481034 ফটো উপলব্ধ	827 নাম : অনিতা মূড়া স্বামীৰ নাম : জিতেন মূড়া ঘৰ নং : ১৩০খ বয়স : 29 লিঙ্গ : মহিলা	CZH0213553 ফটো উপলব্ধ	828 নাম : শুকৰমণি মুৰা স্বামীৰ নাম : দিনেশ মুৰা ঘৰ নং : 130ক বয়স : 29 লিঙ্গ : মহিলা	CZH1767789 ফটো উপলব্ধ
829 নাম : অতুল মূড়া পিতাৰ নাম : ধৰ্মো মূড়া ঘৰ নং : ১৩০খ বয়স : 33 লিঙ্গ : পুৰুষ	CZH0023036 ফটো উপলব্ধ	830 নাম : দিনেশ মূড়া পিতাৰ নাম : ধৰ্মো মূড়া ঘৰ নং : ১৩০খ বয়স : 32 লিঙ্গ : পুৰুষ	CZH0023077 ফটো উপলব্ধ	831 নাম : আৰতি মুৰা স্বামীৰ নাম : অতুল মুৰা ঘৰ নং : 130 কা বয়স : 30 লিঙ্গ : মহিলা	CZH0527267 ফটো উপলব্ধ
832 নাম : বিনোদ মূড়া পিতাৰ নাম : ধৰ্মো মূড়া ঘৰ নং : ১৩০খ বয়স : 29 লিঙ্গ : পুৰুষ	CZH0023218 ফটো উপলব্ধ	833 নাম : জ্যোতি মুৰা পিতাৰ নাম : ধৰ্মো মুৰা ঘৰ নং : 130 খ বয়স : 27 লিঙ্গ : মহিলা	CZH0525436 ফটো উপলব্ধ	834 নাম : পৰমানন্দ নায়ক পিতাৰ নাম : গুৰুবৰীয়া ঘৰ নং : ১৩০ক বয়স : 61 লিঙ্গ : পুৰুষ	CZH1481078 ফটো উপলব্ধ
835 নাম : নিৰদা স্বামীৰ নাম : পৰমানন্দ ঘৰ নং : ১৩০ক বয়স : 54 লিঙ্গ : মহিলা	CZH1481089 ফটো উপলব্ধ	836 নাম : কিৰন পিতাৰ নাম : পৰমানন্দ ঘৰ নং : ১৩০ক বয়স : 42 লিঙ্গ : পুৰুষ	CZH1481090 ফটো উপলব্ধ	837 নাম : মালতী স্বামীৰ নাম : কিৰন ঘৰ নং : ১৩০ক বয়স : 40 লিঙ্গ : মহিলা	CZH1481103 ফটো উপলব্ধ
838 নাম : ৰতন পিতাৰ নাম : পৰমানন্দ ঘৰ নং : ১৩০ক বয়স : 40 লিঙ্গ : পুৰুষ	CZH1481114 ফটো উপলব্ধ	E 839 নাম : জিতেন পিতাৰ নাম : ধৰ্মো ঘৰ নং : ১৩০খ বয়স : 37 লিঙ্গ : পুৰুষ	CZH1481158 ফটো উপলব্ধ	840 নাম : দীপক চামাচি পিতাৰ নাম : সুভাস চামাচি ঘৰ নং : ১৩১ক বয়স : 33 লিঙ্গ : পুৰুষ	CZH0213561 ফটো উপলব্ধ

841 নাম : সঞ্জয় চামাচি পিতাৰ নাম: সুভাষ চামাচি ঘৰ নং : ১৩১ক বয়স : 32 লিঙ্গ : পুৰুষ	CZH0192443 ফটো উপলব্ধ	E 842 নাম : গীতা চামাচি স্বামীৰ নাম: দীপক চামাচি ঘৰ নং : ১৩১ক বয়স : 32 লিঙ্গ : মহিলা	CZH0193722 ফটো উপলব্ধ	843 নাম : সৰস্বতী চামাচি স্বামীৰ নাম: সঞ্জয় চামাচি ঘৰ নং : ১৩১ক বয়স : 30 লিঙ্গ : মহিলা	CZH0189332 ফটো উপলব্ধ
844 নাম : সুনিতা বিজোৱাৰ স্বামীৰ নাম: উত্তম বিজোৱাৰ ঘৰ নং : 131 বয়স : 29 লিঙ্গ : মহিলা	CZH0419010 ফটো উপলব্ধ	845 নাম : সুনালী বিজোৱাৰ স্বামীৰ নাম: ৰাজীৱ বিজোৱাৰ ঘৰ নং : 131 বয়স : 27 লিঙ্গ : মহিলা	CZH0417873 ফটো উপলব্ধ	846 নাম : সুজিত সমাচী পিতাৰ নাম: গনেশ সাবচী ঘৰ নং : 131 বয়স : 21 লিঙ্গ : পুৰুষ	SEW0055376 ফটো উপলব্ধ
E 847 নাম : চাৰতী সমাচী স্বামীৰ নাম: সুজিত সমাচী ঘৰ নং : 131 বয়স : 21 লিঙ্গ : মহিলা	SEW0055392 ফটো উপলব্ধ	848 নাম : নিৰলা অষ্টমী চামাচি স্বামীৰ নাম: সুভাষ চামাচি ঘৰ নং : 131ক বয়স : 42 লিঙ্গ : মহিলা	CZH0485052 ফটো উপলব্ধ	E 849 নাম : শ্ৰীমতী স্বামীৰ নাম: দুখীয়া ঘৰ নং : ১৩১খ বয়স : ১5 লিঙ্গ : মহিলা	CZH1481216 ফটো উপলব্ধ
850 নাম : সুভাষ চামাচি পিতাৰ নাম: শ্ৰীৰাম ঘৰ নং : ১৩১ক বয়স : 61 লিঙ্গ : পুৰুষ	CZH1481169 ফটো উপলব্ধ	851 নাম : নিৰলা স্বামীৰ নাম: সুভাষ ঘৰ নং : ১৩১ক বয়স : 59 লিঙ্গ : মহিলা	CZH1481170 ফটো উপলব্ধ	852 নাম : গনেশ পিতাৰ নাম: দুখীয়া ঘৰ নং : ১৩১খ বয়স : 44 লিঙ্গ : পুৰুষ	CZH1481227 ফটো উপলব্ধ
853 নাম : কমলা স্বামীৰ নাম: গনেশ ঘৰ নং : ১৩১খ বয়স : 39 লিঙ্গ : মহিলা	CZH1481238 ফটো উপলব্ধ	854 নাম : কাৰ্তিক চামাছী পিতাৰ নাম: গনেশ চামাছী ঘৰ নং : 132ক বয়স : 31 লিঙ্গ : পুৰুষ	CZH1767821 ফটো উপলব্ধ	855 নাম : আঞ্জু চামাছী স্বামীৰ নাম: কাৰ্তিক চামাছী ঘৰ নং : 132ক বয়স : 30 লিঙ্গ : মহিলা	CZH1767631 ফটো উপলব্ধ
856 নাম : মনোমতী চাৱাছী স্বামীৰ নাম: চনু চাৱাছী ঘৰ নং : 132 বয়স : 28 লিঙ্গ : মহিলা	CZH0501148 ফটো উপলব্ধ	857 নাম : চনু চামাছী পিতাৰ নাম: গনেশ চামাছী ঘৰ নং : 132ক বয়স : 28 লিঙ্গ : পুৰুষ	CZH0417022 ফটো উপলব্ধ	858 নাম : সিভা বোৰাঙ্গক পিতাৰ নাম: হিৰালাল বোৰাঙ্গক ঘৰ নং : 132খ বয়স : 34 লিঙ্গ : পুৰুষ	CZH0279281 ফটো উপলব্ধ
859 নাম : নোলেশ্বৰি বোৰাঙ্গক স্বামীৰ নাম: শিবা বৰাইক ঘৰ নং : 132খ বয়স : 32 লিঙ্গ : মহিলা	CZH0279620 ফটো উপলব্ধ	860 নাম : গনেশ চামাচি পিতাৰ নাম: পুনৰাম ঘৰ নং : ১৩২ক বয়স : 56 লিঙ্গ : পুৰুষ	CZH1481249 ফটো উপলব্ধ	861 নাম : কমলা বৰাইক স্বামীৰ নাম: হিৰালাল ঘৰ নং : ১৩২খ বয়স : 54 লিঙ্গ : মহিলা	CZH1481261 ফটো উপলব্ধ
862 নাম : দুৰ্পতি স্বামীৰ নাম: গনেশ ঘৰ নং : ১৩২ক বয়স : 51 লিঙ্গ : মহিলা	CZH1481250 ফটো উপলব্ধ	863 নাম : সম্ভাৰ মাৰি পিতাৰ নাম: কিশোক মাৰি ঘৰ নং : 133 ক বয়স : 30 লিঙ্গ : পুৰুষ	SEW0075978 ফটো উপলব্ধ	864 নাম : প্ৰিয়ংকা মাৰি স্বামীৰ নাম: সম্ভাৰু মাৰি ঘৰ নং : 133ক বয়স : 28 লিঙ্গ : মহিলা	SEW0076059 ফটো উপলব্ধ
865 নাম : ৰাজেন মাৰি পিতাৰ নাম: ৰপাৰাম মাৰি ঘৰ নং : 133 কা বয়স : 36 লিঙ্গ : পুৰুষ	CZH0526582 ফটো উপলব্ধ	866 নাম : মলিকা মাৰি স্বামীৰ নাম: ৰাজেন মাৰি ঘৰ নং : 133 কা বয়স : 33 লিঙ্গ : মহিলা	CZH0522755 ফটো উপলব্ধ	867 নাম : ৰাজন্তী স্বামীৰ নাম: ৰপাৰাম ঘৰ নং : ১৩৩খ বয়স : 59 লিঙ্গ : মহিলা	CZH1481330 ফটো উপলব্ধ
868 নাম : কিশোৰ পিতাৰ নাম: ভিমসিং ঘৰ নং : ১৩৩ক বয়স : 44 লিঙ্গ : পুৰুষ	CZH1481307 ফটো উপলব্ধ	E 869 নাম : গীতা স্বামীৰ নাম: কিশোৰ ঘৰ নং : ১৩৩ক বয়স : 42 লিঙ্গ : মহিলা	CZH1481318 ফটো উপলব্ধ	870 নাম : চম্বাৰীপুণা মুড়া স্বামীৰ নাম: চম্বাৰু মুড়া ঘৰ নং : 134 বয়স : 59 লিঙ্গ : মহিলা	CZH1481363 ফটো উপলব্ধ

বিধানসভা সমষ্টিৰ নম্বৰ আৰু নাম : 86-তিনিচুকীয়া
অংশৰ নম্বৰ আৰু নাম : 1-মাটিয়াখানা মাউদ ঘাত গাঁও

871 নাম : চম্বাৰ মুড়া পিতাৰ নাম : পুণা মুড়া ঘৰ নং : 134 বয়স : 46 লিঙ্গ : পুৰুষ	CZH1481352 ফটো উপলব্ধ	872 নাম : বাজেন মুড়া পিতাৰ নাম : চম্বাৰ মুড়া ঘৰ নং : 138 বয়স : 35 লিঙ্গ : পুৰুষ	SEW0114843 ফটো উপলব্ধ	873 নাম : মালা মুড়া স্বামীৰ নাম : চম্বাৰ মুড়া ঘৰ নং : 134 বয়স : 28 লিঙ্গ : মহিলা	CZH0503326 ফটো উপলব্ধ
874 নাম : মালতী উৰাং স্বামীৰ নাম : মঙ্গল উৰাং ঘৰ নং : 135 বয়স : 33 লিঙ্গ : মহিলা	SEW0055459 ফটো উপলব্ধ	875 নাম : চনিয়াৰ ওৰাং স্বামীৰ নাম : চনচৰিয়া ওৰাং ঘৰ নং : 135 ক বয়স : 64 লিঙ্গ : মহিলা	CZH1481385 ফটো উপলব্ধ	E 876 নাম : সঞ্জয় ওৰাং পিতাৰ নাম : চনচৰিয়া ওৰাং ঘৰ নং : 135 ক বয়স : 4 লিঙ্গ : পুৰুষ	CZH1481396 ফটো উপলব্ধ
877 নাম : সালন্তী ওৰাং স্বামীৰ নাম : সঞ্জয় ওৰাং ঘৰ নং : 135 ক বয়স : 40 লিঙ্গ : মহিলা	CZH1481410 ফটো উপলব্ধ	878 নাম : লীলা কয়া স্বামীৰ নাম : আৰমা কয়া ঘৰ নং : 135 খ বয়স : 69 লিঙ্গ : মহিলা	CZH1481432 ফটো উপলব্ধ	879 নাম : গীতা কয়া স্বামীৰ নাম : বিক্রম কয়া ঘৰ নং : 135 খ বয়স : 42 লিঙ্গ : মহিলা	CZH1481454 ফটো উপলব্ধ
880 নাম : মীনা কয়া স্বামীৰ নাম : অজিত কয়া ঘৰ নং : 135 খ বয়স : 39 লিঙ্গ : মহিলা	CZH1481476 ফটো উপলব্ধ	881 নাম : অজিত কয়া পিতাৰ নাম : আৰমা কয়া ঘৰ নং : 135 খ বয়স : 37 লিঙ্গ : পুৰুষ	CZH0279182 ফটো উপলব্ধ	882 নাম : বিক্রম পিতাৰ নাম : আৰমা ঘৰ নং : 135 খ বয়স : 43 লিঙ্গ : পুৰুষ	CZH1481443 ফটো উপলব্ধ
883 নাম : অজিত পিতাৰ নাম : আৰমা ঘৰ নং : 135 খ বয়স : 41 লিঙ্গ : পুৰুষ	CZH1481465 ফটো উপলব্ধ	884 নাম : মঙল পিতাৰ নাম : মৰজা ঘৰ নং : 135 ক বয়স : 39 লিঙ্গ : পুৰুষ	CZH1481409 ফটো উপলব্ধ	885 নাম : সুনিতা মাৰি স্বামীৰ নাম : নৰেশ মাৰি ঘৰ নং : 136 ক বয়স : 31 লিঙ্গ : মহিলা	SEW0114850 ফটো উপলব্ধ
E 886 নাম : বসন্ত মাৰি পিতাৰ নাম : জীৱন মাৰি ঘৰ নং : 136 ক বয়স : 40 লিঙ্গ : পুৰুষ	CZH1481501 ফটো উপলব্ধ	887 নাম : চন্দনা মাৰি স্বামীৰ নাম : বসন্ত মাৰি ঘৰ নং : 136 ক বয়স : 38 লিঙ্গ : মহিলা	CZH0485839 ফটো উপলব্ধ	888 নাম : বিপল মুড়া পিতাৰ নাম : বিৰচা মুড়া ঘৰ নং : 136 খ বয়স : 29 লিঙ্গ : পুৰুষ	CZH0485318 ফটো উপলব্ধ
E 889 নাম : ফুল মাৰি স্বামীৰ নাম : জীৱন ঘৰ নং : 136 ক বয়স : 74 লিঙ্গ : মহিলা	CZH1481487 ফটো উপলব্ধ	890 নাম : বিৰছা মুড়া পিতাৰ নাম : পীনা ঘৰ নং : 136 খ বয়স : 58 লিঙ্গ : পুৰুষ	CZH1481512 ফটো উপলব্ধ	891 নাম : নৰেশ পিতাৰ নাম : জীৱন ঘৰ নং : 136 ক বয়স : 42 লিঙ্গ : পুৰুষ	CZH1481498 ফটো উপলব্ধ
892 নাম : বাসন্তী মুড়া স্বামীৰ নাম : বাৰ্জু ঘৰ নং : 137 বয়স : 49 লিঙ্গ : মহিলা	CZH1481545 ফটো উপলব্ধ	893 নাম : বিজয় মাৰি পিতাৰ নাম : দুৰ্গা মাৰি ঘৰ নং : 138 বয়স : 44 লিঙ্গ : পুৰুষ	CZH1481614 ফটো উপলব্ধ	894 নাম : মণিকা মাৰি স্বামীৰ নাম : বিজয় মাৰি ঘৰ নং : 138 বয়স : 42 লিঙ্গ : মহিলা	CZH1481625 ফটো উপলব্ধ
895 নাম : পৰেশ মাৰি পিতাৰ নাম : দুৰ্গা ঘৰ নং : 138 ক বয়স : 64 লিঙ্গ : পুৰুষ	CZH1481578 ফটো উপলব্ধ	896 নাম : বিৰছা মাৰি পিতাৰ নাম : দুৰ্গা ঘৰ নং : 138 খ বয়স : 46 লিঙ্গ : পুৰুষ	CZH1481590 ফটো উপলব্ধ	897 নাম : বিৰছা স্বামীৰ নাম : বিৰছা ঘৰ নং : 138 খ বয়স : 44 লিঙ্গ : মহিলা	CZH1481603 ফটো উপলব্ধ
898 নাম : বলিতা স্বামীৰ নাম : প্ৰীতম ঘৰ নং : 139 বয়স : 44 লিঙ্গ : মহিলা	CZH1481647 ফটো উপলব্ধ	899 নাম : দুৰ্গেশ্বৰ গগৈ পিতাৰ নাম : সাধিৰাম ঘৰ নং : 142 বয়স : 64 লিঙ্গ : পুৰুষ	CZH1481658 ফটো উপলব্ধ	900 নাম : ভদ্ৰেশ্বৰী গগৈ স্বামীৰ নাম : দুৰ্গেশ্বৰ ঘৰ নং : 142 বয়স : 59 লিঙ্গ : মহিলা	CZH1481669 ফটো উপলব্ধ

901 নাম : ৰুমী গগৈ স্বামীৰ নাম : টংকেশ্বৰ গগৈ ঘৰ নং : 182 বয়স : 43 লিঙ্গ : মহিলা	CZH1481829 ফটো উপলব্ধ	902 নাম : টংকেশ্বৰ গগৈ পিতাৰ নাম : দুৰ্গেশ্বৰ গগৈ ঘৰ নং : 142 বয়স : 43 লিঙ্গ : পুৰুষ	CZH1481670 ফটো উপলব্ধ	903 নাম : য়ুৰিতৰা গগৈ পিতাৰ নাম : টংকেশ্বৰ গগৈ ঘৰ নং : 142 বয়স : 19 লিঙ্গ : মহিলা	SEW0106336 ফটো উপলব্ধ
904 নাম : প্ৰমিলা ৰাজবাৰ স্বামীৰ নাম : দুবৰাজ কুৰ্মী ঘৰ নং : 154 বয়স : 48 লিঙ্গ : মহিলা	CZH0411033 ফটো উপলব্ধ	905 নাম : অজীত মাহালি পিতাৰ নাম : গজেন্দ্ৰ মাহালি ঘৰ নং : 155খ বয়স : 34 লিঙ্গ : পুৰুষ	CZH0418590 ফটো উপলব্ধ	906 নাম : শ্যাম প্ৰধান পিতাৰ নাম : কৰা প্ৰধান ঘৰ নং : 175 বয়স : 43 লিঙ্গ : পুৰুষ	CZH0279802 ফটো উপলব্ধ
907 নাম : অনামিকা ফুকন পিতাৰ নাম : দুৰ্গেশ্বৰ ফুকন ঘৰ নং : 198 বয়স : 26 লিঙ্গ : মহিলা	CZH0508481 ফটো উপলব্ধ	908 নাম : সুমিতা তান্তী পিতাৰ নাম : জগনাথ ঘৰ নং : 199 বয়স : 41 লিঙ্গ : পুৰুষ	CZH1480337 ফটো উপলব্ধ	909 নাম : গীতাজলী কুমাৰী পিতাৰ নাম : সঞ্জয় ৰায় ঘৰ নং : 211 বয়স : 23 লিঙ্গ : মহিলা	SEW0093823 ফটো উপলব্ধ
910 নাম : শিৱানী কুমাৰী ৰায় পিতাৰ নাম : সঞ্জয় ৰায় ঘৰ নং : 211ক বয়স : 27 লিঙ্গ : মহিলা	CZH0267351 ফটো উপলব্ধ	911 নাম : সন্জয় ৰায় পিতাৰ নাম : বাহুদেৱ ৰায় ঘৰ নং : 211ক বয়স : 57 লিঙ্গ : পুৰুষ	CZH1481807 ফটো উপলব্ধ	912 নাম : মালা দেৱী স্বামীৰ নাম : সন্জয় ৰায় ঘৰ নং : 211ক বয়স : 53 লিঙ্গ : মহিলা	CZH1481794 ফটো উপলব্ধ
913 নাম : জাকিৰ আলি পিতাৰ নাম : তালিম ঘৰ নং : 217 বয়স : 56 লিঙ্গ : পুৰুষ	CZH1478791 ফটো উপলব্ধ	914 নাম : বেবিনা স্বামীৰ নাম : জাকিৰ ঘৰ নং : 217 বয়স : 51 লিঙ্গ : মহিলা	CZH1478804 ফটো উপলব্ধ	915 নাম : মুন্না ৰাজোৱাৰ পিতাৰ নাম : অলেখ ৰাজোৱাৰ ঘৰ নং : 399 বয়স : 29 লিঙ্গ : পুৰুষ	CZH0502161 ফটো উপলব্ধ
916 নাম : বধুৱা উৰাং পিতাৰ নাম : লক্ষ্মন উৰাং ঘৰ নং : 601 বয়স : 60 লিঙ্গ : পুৰুষ	CZH0285965 ফটো উপলব্ধ	917 নাম : কৰন মহাদেৱ মুড়া পিতাৰ নাম : মহাদেৱ মুড়া ঘৰ নং : 825 বয়স : 44 লিঙ্গ : পুৰুষ	CZH0505982 ফটো উপলব্ধ	918 নাম : মামনী মুড়া স্বামীৰ নাম : কৰন মহাদেৱ মুড়া ঘৰ নং : 825 বয়স : 35 লিঙ্গ : মহিলা	CZH0504944 ফটো উপলব্ধ
919 নাম : সুমিত্ৰা মাৰি স্বামীৰ নাম : ৰাজেশ মাৰি ঘৰ নং : 899 ক বয়স : 30 লিঙ্গ : মহিলা	CZH0525329 ফটো উপলব্ধ	920 নাম : গাংগী চানিকা টুনডো পিতাৰ নাম : ৰাজেন মুড়া ঘৰ নং : 915 বয়স : 37 লিঙ্গ : মহিলা	CZH0486811 ফটো উপলব্ধ	921 নাম : সিতলা পান তাঁতী স্বামীৰ নাম : নিৰঞ্জন পান তাঁতী ঘৰ নং : 1000 বয়স : 27 লিঙ্গ : মহিলা	CZH0446732 ফটো উপলব্ধ
922 নাম : সানধিয়াৰানি বৰা স্বামীৰ নাম : চন্দন বৰা ঘৰ নং : 1000 বয়স : 24 লিঙ্গ : মহিলা	CZH1767649 ফটো উপলব্ধ	923 নাম : ভবনী গৌঁহাই গগৈ স্বামীৰ নাম : উজ্জল গগৈ ঘৰ নং : 1001 বয়স : 30 লিঙ্গ : মহিলা	CZH0267104 ফটো উপলব্ধ	924 নাম : নগেন শীল পিতাৰ নাম : খগেন শীল ঘৰ নং : 1003 বয়স : 49 লিঙ্গ : পুৰুষ	CZH1792183 ফটো উপলব্ধ
925 নাম : পুৰৱী তামূলী পিতাৰ নাম : লক্ষী তামূলী ঘৰ নং : 1004 বয়স : 35 লিঙ্গ : মহিলা	KZL5139275 ফটো উপলব্ধ	926 নাম : কালৱতী চালিয়া কয়া স্বামীৰ নাম : নাগা কয়া ঘৰ নং : 1005 বয়স : 67 লিঙ্গ : মহিলা	CZH1480951 ফটো উপলব্ধ	927 নাম : পূৰ্ণি বখলা আলি স্বামীৰ নাম : বখলা আলি ঘৰ নং : 1005 বয়স : 51 লিঙ্গ : মহিলা	CZH1479283 ফটো উপলব্ধ
928 নাম : অজিত উৰাং পিতাৰ নাম : বিজয় উৰাং ঘৰ নং : 1009 বয়স : 39 লিঙ্গ : পুৰুষ	CZH1478917 ফটো উপলব্ধ	929 নাম : ইলাক্ষী উৰাং স্বামীৰ নাম : অজিত উৰাং ঘৰ নং : 1009 বয়স : 35 লিঙ্গ : মহিলা	CZH1478928 ফটো উপলব্ধ	930 নাম : দীপক চেতিয়া পিতাৰ নাম : নিমল চেতিয়া ঘৰ নং : 1008 বয়স : 35 লিঙ্গ : পুৰুষ	CZH1480246 ফটো উপলব্ধ

931 নাম : দ্বিপেন গগৈ পিতাৰ নাম: ধনেশ্বৰ গগৈ ঘৰ নং : বয়স : 54 লিঙ্গ : পুৰুষ	CZH1476295 ফটো উপলব্ধ	932 নাম : শিৱকণ্ঠ ভাঁতী পিতাৰ নাম: কণ্ঠ ভাঁতী ঘৰ নং : বয়স : 49 লিঙ্গ : পুৰুষ	CZH1480359 ফটো উপলব্ধ	933 নাম : মাহিমা পানভাঁতী স্বামীৰ নাম: শিৱকণ্ঠ ভাঁতী ঘৰ নং : বয়স : 47 লিঙ্গ : মহিলা	CZH1480360 ফটো উপলব্ধ
934 নাম : সমবাৰী সিবো ভূমিজ স্বামীৰ নাম: সিবো ভূমিজ ঘৰ নং : বয়স : 47 লিঙ্গ : মহিলা	CZH1479352 ফটো উপলব্ধ	935 নাম : ফুলেন গগৈ পিতাৰ নাম: সুখেশ্বৰ গগৈ ঘৰ নং : বয়স : 47 লিঙ্গ : পুৰুষ	CZH1476820 ফটো উপলব্ধ	936 নাম : ৰাজীব বৰাইক পিতাৰ নাম: মংগৰা বৰাইক ঘৰ নং : বয়স : 45 লিঙ্গ : পুৰুষ	CZH1480575 ফটো উপলব্ধ
937 নাম : সীমা জীবন নায়ক স্বামীৰ নাম: তৰুণ নায়ক ঘৰ নং : বয়স : 41 লিঙ্গ : মহিলা	CZH1479534 ফটো উপলব্ধ	938 নাম : বচন্তী অষ্টমী স্বামীৰ নাম: ঘনশ্যাম চামাছী ঘৰ নং : বয়স : 41 লিঙ্গ : মহিলা	CZH1477685 ফটো উপলব্ধ	939 নাম : অনীতা গ্ৰোপাল ভূমিজ পিতাৰ নাম: ৰবিদাস বৰাইক ঘৰ নং : বয়স : 39 লিঙ্গ : মহিলা	CZH1479830 ফটো উপলব্ধ
940 নাম : বৃষ্টি গগৈ স্বামীৰ নাম: লক্ষ্মী জ্যোতি গগৈ ঘৰ নং : বয়স : 39 লিঙ্গ : মহিলা	CZH0448613 ফটো উপলব্ধ	941 নাম : ৰবিদাস বৰাইক পিতাৰ নাম: মংগৰা বৰাইক ঘৰ নং : বয়স : 38 লিঙ্গ : পুৰুষ	CZH1480597 ফটো উপলব্ধ	942 নাম : যোগানন্দ চেতিয়া পিতাৰ নাম: মোলেশ্বৰ ঘৰ নং : বয়স : 37 লিঙ্গ : পুৰুষ	CZH1475554 ফটো উপলব্ধ
943 নাম : লক্ষীমনি গগৈ পিতাৰ নাম: ফুলেন গগৈ ঘৰ নং : বয়স : 37 লিঙ্গ : মহিলা	CZH1475963 ফটো উপলব্ধ	944 নাম : স্বপ্না পান তাঁতি স্বামীৰ নাম: বিৰাজ পান তাঁতি ঘৰ নং : বয়স : 37 লিঙ্গ : মহিলা	CZH0279133 ফটো উপলব্ধ	945 নাম : ৰাজেশ মাৰী পিতাৰ নাম: পৰেশ মাৰী ঘৰ নং : বয়স : 35 লিঙ্গ : পুৰুষ	CZH0279174 ফটো উপলব্ধ
946 নাম : পুলক গগৈ পিতাৰ নাম: দুৰ্গেশ্বৰ গগৈ ঘৰ নং : বয়স : 34 লিঙ্গ : পুৰুষ	CZH1476659 ফটো উপলব্ধ	947 নাম : চমিৰ কয়া পিতাৰ নাম: মংলু কয়া ঘৰ নং : বয়স : 32 লিঙ্গ : পুৰুষ	CZH0275222 ফটো উপলব্ধ	948 নাম : মধুসীতা গগৈ স্বামীৰ নাম: পুলক গগৈ ঘৰ নং : বয়স : 31 লিঙ্গ : মহিলা	CZH0144576 ফটো উপলব্ধ
949 নাম : মইনা কয়া স্বামীৰ নাম: চমিৰ কয়া ঘৰ নং : বয়স : 30 লিঙ্গ : মহিলা	CZH0279034 ফটো উপলব্ধ	950 নাম : শকুন্তলা বলৰাম স্বামীৰ নাম: বলৰাম চমাচি ঘৰ নং : বয়স : 30 লিঙ্গ : মহিলা	CZH0279364 ফটো উপলব্ধ	951 নাম : জুপিতৰা গগৈ পিতাৰ নাম: প্ৰদীপ গগৈ ঘৰ নং : তিনিচুকীয়া বয়স : 21 লিঙ্গ : মহিলা	SEW0082529 ফটো উপলব্ধ

952	1	SEW0144410	ফটো উপলব্ধ	953	1	SEW0145706	ফটো উপলব্ধ	954	1	SEW0145714	ফটো উপলব্ধ
নাম : মিনতি চামাচী পিতাৰ নাম : সোমৰু মুড়া ঘৰ নং : 20 বয়স : 25 লিঙ্গ : মহিলা				নাম : মৌচুমী পানতাঁতী মাতৃৰ নাম : সীমা পানতাঁতী ঘৰ নং : 540 বয়স : 19 লিঙ্গ : মহিলা				নাম : ডিম্পল গগৈ পিতাৰ নাম : বমেশ গগৈ ঘৰ নং : 11 বয়স : 20 লিঙ্গ : পুৰুষ			
955	1	SEW0145755	ফটো উপলব্ধ	956	1	SEW0147702	ফটো উপলব্ধ	957	1	SEW0147710	ফটো উপলব্ধ
নাম : উষা ভূমিজ পিতাৰ নাম : হিন্দু ভূমিজ ঘৰ নং : 106(ক) বয়স : 23 লিঙ্গ : মহিলা				নাম : হীৰক ভূষণ গগৈ পিতাৰ নাম : প্ৰদীপ গগৈ ঘৰ নং : 38 বয়স : 18 লিঙ্গ : পুৰুষ				নাম : মাইন চামাশী পিতাৰ নাম : জগনু চামাচী ঘৰ নং : 85(খ) বয়স : 19 লিঙ্গ : মহিলা			
958	1	SEW0147728	ফটো উপলব্ধ	959	1	SEW0147744	ফটো উপলব্ধ	960	1	SEW0147751	ফটো উপলব্ধ
নাম : দেৱৰাজ উৰাং পিতাৰ নাম : অমিত উৰাং ঘৰ নং : 86(ক) বয়স : 23 লিঙ্গ : পুৰুষ				নাম : অনশিখা হাজৰিকা পিতাৰ নাম : প্ৰেম হাজৰিকা ঘৰ নং : 72(ক) বয়স : 19 লিঙ্গ : মহিলা				নাম : পালকি গগৈ স্বামীৰ নাম : মোসুম গগৈ ঘৰ নং : 12 বয়স : 20 লিঙ্গ : মহিলা			
961	1	SEW0147769	ফটো উপলব্ধ	962	1	SEW0148908	ফটো উপলব্ধ	963	1	SEW0149815	ফটো উপলব্ধ
নাম : সীমা ঘাটোৱাৰ মাতৃৰ নাম : মাগদালী ঘাটোৱাৰ ঘৰ নং : 40 বয়স : 18 লিঙ্গ : মহিলা				নাম : ননীবালা গগৈ পিতাৰ নাম : গুটিবৰ গগৈ ঘৰ নং : 11 বয়স : 21 লিঙ্গ : মহিলা				নাম : দীপশিখা বৰপাত্ৰ স্বামীৰ নাম : অভিনন্দন গৈ ঘৰ নং : 42 বয়স : 19 লিঙ্গ : মহিলা			
964	1	SEW0152413	ফটো উপলব্ধ	965	1	SEW0152439	ফটো উপলব্ধ	966	1	SEW0152447	ফটো উপলব্ধ
নাম : বিজেন উৰাং মাতৃৰ নাম : পূৰ্ণি বোখলা আশ্বিন ঘৰ নং : 1005 বয়স : 23 লিঙ্গ : পুৰুষ				নাম : শিৱানী উৰাং মাতৃৰ নাম : পূৰ্ণি বোখলা আশ্বিন ঘৰ নং : 1005 বয়স : 25 লিঙ্গ : মহিলা				নাম : সুনিতা ভূমিজ স্বামীৰ নাম : সমীৰ ভূমিজ ঘৰ নং : 1009 বয়স : 32 লিঙ্গ : মহিলা			
967	1	SEW0153122	ফটো উপলব্ধ	968	1	SEW0153171	ফটো উপলব্ধ	#1 969	1	SEW0159269	ফটো উপলব্ধ
নাম : শালিনি কুমাৰী পিতাৰ নাম : সঞ্জয় ৰায় ঘৰ নং : 211(ক) বয়স : 26 লিঙ্গ : মহিলা				নাম : চুমকী গগৈ পিতাৰ নাম : নিত্যা গগৈ ঘৰ নং : 63 বয়স : 30 লিঙ্গ : মহিলা				নাম : অয়ন গগৈ পিতাৰ নাম : জয়বিকাশ গগৈ ঘৰ নং : 31 বয়স : 18 লিঙ্গ : পুৰুষ			
970	1	SEW0163840	ফটো উপলব্ধ	971	1	SEW0163865	ফটো উপলব্ধ	972	1	SEW0163980	ফটো উপলব্ধ
নাম : আশিক উৰাং পিতাৰ নাম : শংকৰ এটৱা ওৰাং ঘৰ নং : 103(খ) বয়স : 22 লিঙ্গ : পুৰুষ				নাম : আকাশ উৰাং পিতাৰ নাম : শংকৰ এটৱা ওৰাং ঘৰ নং : 103(খ) বয়স : 20 লিঙ্গ : পুৰুষ				নাম : লক্ষী কয়া স্বামীৰ নাম : আশিক উৰাং ঘৰ নং : 103(খ) বয়স : 21 লিঙ্গ : মহিলা			
973	1	SEW0179705	ফটো উপলব্ধ	974	1	SEW0182485	ফটো উপলব্ধ	975	1	SEW0182527	ফটো উপলব্ধ
নাম : আয়ান গগৈ পিতাৰ নাম : জয়বিকাশ গগৈ ঘৰ নং : 31 বয়স : 18 লিঙ্গ : পুৰুষ				নাম : জন কেৰ্কেটা পিতাৰ নাম : জলিয়াস কেৰ্কেটা ঘৰ নং : 92(খ) বয়স : 19 লিঙ্গ : পুৰুষ				নাম : ৰোহিত ঘাটোৱাৰ মাতৃৰ নাম : সবিতা ঘাটোৱাৰ ঘৰ নং : 486 বয়স : 24 লিঙ্গ : পুৰুষ			
976	1	SEW0183129	ফটো উপলব্ধ	977	1	SEW0183194	ফটো উপলব্ধ	978	1	SEW0184812	ফটো উপলব্ধ
নাম : লক্ষী লক্ষন স্বামীৰ নাম : লখন ঘৰ নং : 96(খ) বয়স : 42 লিঙ্গ : মহিলা				নাম : মাৰিয়া কেৰকাটা পিতাৰ নাম : জলিয়াস ঘৰ নং : 92(খ) বয়স : 21 লিঙ্গ : মহিলা				নাম : অনিলা মাৰি পিতাৰ নাম : বিৰচা মাৰি ঘৰ নং : 98 বয়স : 30 লিঙ্গ : পুৰুষ			
979	1	SEW0197111	ফটো উপলব্ধ	980	1	SEW0197129	ফটো উপলব্ধ	981	1	SEW0198119	ফটো উপলব্ধ
নাম : বাসন্তী সামশী স্বামীৰ নাম : ঘনশ্যাম মোহন ঘৰ নং : 83(ক) বয়স : 34 লিঙ্গ : মহিলা				নাম : গীতা মুড়া স্বামীৰ নাম : সৌমৰা মুড়া ঘৰ নং : 79(খ) বয়স : 26 লিঙ্গ : মহিলা				নাম : মীৰা গড় স্বামীৰ নাম : ৰাজেশ গড় ঘৰ নং : 97 বয়স : 31 লিঙ্গ : মহিলা			

982	1	SEW0198283
নাম : গীতা মুড়া স্বামীৰ নাম : সৌমৰা মুড়া ঘৰ নং : 79(খ) বয়স : 26 লিঙ্গ : মহিলা		ফটো উপলব্ধ

983	1	SEW0198663
নাম : কিষণ সমশী পিতাৰ নাম : ঘনশ্যাম মোহন ঘৰ নং : 83(ক) বয়স : 25 লিঙ্গ : পুৰুষ		ফটো উপলব্ধ

984	1	SEW0203224
নাম : মধুস্মিতা গগৈ পিতাৰ নাম : মোহন গগৈ ঘৰ নং : 51 বয়স : 20 লিঙ্গ : মহিলা		ফটো উপলব্ধ

ভোটাৰৰ সাৰাংশ							
A) ভোটাৰৰ সংখ্যা							
		তালিকাৰ প্ৰকাৰ	তালিকাৰ চিনাক্তকৰণ	ভোটাৰৰ সংখ্যা			
				পুৰুষ	মহিলা	৩য় লিঙ্গ	মুঠ
I	মূল তালিকা	মূল তালিকা	বিশেষ সংশোধন, 2026 চনৰ পূৰ্বৰ 2025 চনৰ মূল তালিকাৰ লগত থকা সংযোজন সমূহ একত্ৰিতকৰন কৰা তালিকা।	450	501	0	951
II	যোগ তালিকা	পৰিপূৰক 1	বিশেষ সংক্ষিপ্ত সংশোধন, 2026	12	21	0	33
III	বিয়োজন তালিকা	পৰিপূৰক 1	বিশেষ সংক্ষিপ্ত সংশোধন, 2026	35	26	0	61
IV	লিংগ ক্ষেত্ৰত পৰিবৰ্তনৰ বাবে পাৰ্থক্য			0	0	0	0
এই সংশোধনৰ পিছত ভোটাৰ তালিকাত ভোটাৰৰ মুঠ সংখ্যা (I+II-III+IV)				427	496	0	923
B) শুধৰনীৰ সংখ্যা							
তালিকাৰ প্ৰকাৰ		তালিকাৰ চিনাক্তকৰণ		শুধৰনীৰ সংখ্যা			
পৰিপূৰক 1		বিশেষ সংক্ষিপ্ত সংশোধন, 2026		7			

নিৰ্বাচক পঞ্জীয়ন বিষয়াৰ স্বাক্ষৰ

E-মৃত, S-স্থানান্তৰিত/ বাসস্থান পৰিবৰ্তন, R-প্ৰতিলিপি, M-নিখোজ, Q-অযোগ্য