

ভোটাৰ তালিকা 2026 S03 অসম

বিধানসভা সমষ্টিৰ নম্বৰ, নাম আৰু সংৰক্ষণৰ স্থিতি : 86 - তিনিচুকীয়া (সাধাৰণ)		খণ্ড নং : 97																			
এই বিধানসভা সমষ্টিত কোন সংসদীয় সমষ্টিৰ অন্তৰ্গত তাৰ নম্বৰ, নাম আৰু সংৰক্ষণ স্থিতি : 13 - ডিব্ৰুগড় (সাধাৰণ)																					
1. সংশোধনৰ বিৱৰণ																					
সংশোধনৰ বছৰ	2026	তালিকাৰ চিনাক্তকৰণ																			
ভিত্তি তাৰিখ	01-01-2026	বিশেষ সংশোধন, 2026 চনৰ পূৰ্বৰ 2025 চনৰ মূল তালিকাৰ লগত থকা সংযোজন সমূহ একত্ৰিতকৰণ কৰা তালিকা।																			
সংশোধনৰ প্ৰকাৰ	বিশেষ সংশোধন 2026																				
প্ৰকাশনৰ তাৰিখ	10-02-2026																				
2. খণ্ড আৰু ভোটগ্ৰহন কেন্দ্ৰৰ বিৱৰণ																					
খণ্ডৰ অন্তৰ্গত এলেকা সমূহৰ নম্বৰ আৰু নাম																					
1-বৰজান	<table style="width: 100%; border-collapse: collapse;"> <tr> <td style="width: 50%;">মূল চহৰ/গাওঁ</td> <td style="width: 50%;">: মহখুলি</td> </tr> <tr> <td>ৱাৰ্ড নং</td> <td>:</td> </tr> <tr> <td>ডাকঘৰ</td> <td>: হুগ্ৰীজান</td> </tr> <tr> <td>পুলিচ থানা</td> <td>: বৰডুবি</td> </tr> <tr> <td>ব্লক</td> <td>: ইটাখুলি</td> </tr> <tr> <td>ৰাজহ চক্ৰ</td> <td>: তিনিচুকীয়া</td> </tr> <tr> <td>জিলা</td> <td>: তিনিচুকীয়া</td> </tr> <tr> <td>পিনকোড</td> <td>: 786601</td> </tr> </table>					মূল চহৰ/গাওঁ	: মহখুলি	ৱাৰ্ড নং	:	ডাকঘৰ	: হুগ্ৰীজান	পুলিচ থানা	: বৰডুবি	ব্লক	: ইটাখুলি	ৰাজহ চক্ৰ	: তিনিচুকীয়া	জিলা	: তিনিচুকীয়া	পিনকোড	: 786601
মূল চহৰ/গাওঁ	: মহখুলি																				
ৱাৰ্ড নং	:																				
ডাকঘৰ	: হুগ্ৰীজান																				
পুলিচ থানা	: বৰডুবি																				
ব্লক	: ইটাখুলি																				
ৰাজহ চক্ৰ	: তিনিচুকীয়া																				
জিলা	: তিনিচুকীয়া																				
পিনকোড	: 786601																				
3. ভোটগ্ৰহন কেন্দ্ৰৰ বিৱৰণ																					
ভোটগ্ৰহন কেন্দ্ৰৰ নম্বৰ আৰু নাম :		ভোটগ্ৰহন কেন্দ্ৰৰ প্ৰকাৰ (পুৰুষ/মহিলা/সাধাৰণ)		সাধাৰণ																	
97 - মহখুলি এল.পি. স্কুল (বাঁও-1)		খণ্ডৰ অন্তৰ্গত সহায়ক ভোটগ্ৰহন কেন্দ্ৰৰ সংখ্যা :		0																	
ভোটগ্ৰহন কেন্দ্ৰৰ ঠিকনা :																					
মনখুলি প্ৰাথমিক বিদ্যালয়, কোঠালি নং ৩, মহখুলি, ডাকঘৰ-হুগ্ৰীজান, থানা- বৰডুবি, জিলা- তিনিচুকীয়া, পিন - ৭৮৬৬০১																					
4. ভোটাৰৰ সংখ্যা																					
আৰম্ভনি ক্ৰমিক	শেষ ক্ৰমিক নং	মুঠ ভোটাৰ																			
নং		পুৰুষ	মহিলা	ওয় লিঙ্গ	মুঠ																
1	708	316	319	0	635																

নিৰ্বাচক পঞ্জীয়ন বিষয়াৰ স্বাক্ষৰ

Nazri Naksha

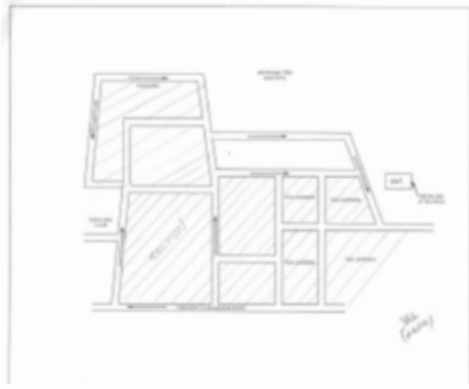

Google Map View

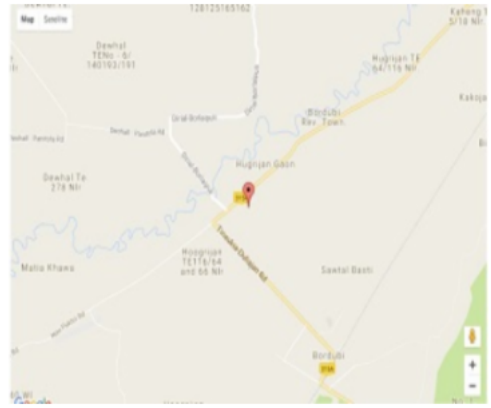

Polling Station Building Front View



ভোটগ্ৰহন কেন্দ্ৰৰ সন্মুখৰ দৃশ্য



Cad View

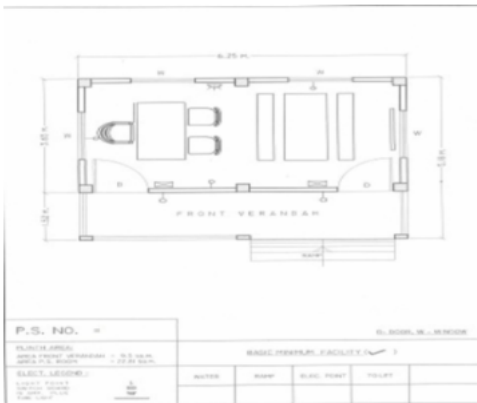

Key MAP View

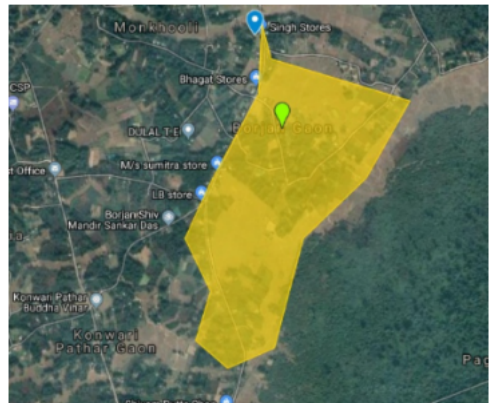

# 1 নাম : আইতি লিষ্ণু পিতাৰ নাম: দিলিপ লিষ্ণু ঘৰ নং : 02 বয়স : 29 লিঙ্গ : মহিলা	HXX0143966 ফটো উপলব্ধ	# 2 নাম : শিৱ গড় পিতাৰ নাম: নিৰ্মল গড় ঘৰ নং : 1৮৬ বয়স : 21 লিঙ্গ : পুৰুষ	SEW0123430 ফটো উপলব্ধ	S 3 নাম : চন্দনা বানি দাস স্বামীৰ নাম: মতিলাল দাস ঘৰ নং : 80 বয়স : 58 লিঙ্গ : মহিলা	CZH1685387 ফটো উপলব্ধ
# 4 নাম : সুনিতা দেবী স্বামীৰ নাম: অশোক সিং ঘৰ নং : ১৮২ ক বয়স : 42 লিঙ্গ : মহিলা	CRX1070184 ফটো উপলব্ধ	# 5 নাম : বোৰশাহ চাচনী পিতাৰ নাম: কৃষ্ণ চাচনী ঘৰ নং : ২৪৮ ক বয়স : 20 লিঙ্গ : মহিলা	SEW0121889 ফটো উপলব্ধ	# 6 নাম : বিভা কুমারী পিতাৰ নাম: ধমেন্দ্ৰ ভগত ঘৰ নং : ১৭৩ বয়স : 21 লিঙ্গ : মহিলা	SEW0125252 ফটো উপলব্ধ
# 7 নাম : মনি খৈৰা স্বামীৰ নাম: ৰাজেন খৈৰা ঘৰ নং : ২১২ বয়স : 36 লিঙ্গ : মহিলা	SEW0129957 ফটো উপলব্ধ	# 8 নাম : সুমিত্ৰা দেবী স্বামীৰ নাম: অমিত ভগত ঘৰ নং : ১৫৫ বয়স : 24 লিঙ্গ : মহিলা	SEW0125286 ফটো উপলব্ধ	# 9 নাম : অজিত দত্ত পিতাৰ নাম: উত্তম দত্ত ঘৰ নং : ২১৩ বয়স : 19 লিঙ্গ : পুৰুষ	SEW0127985 ফটো উপলব্ধ
# 10 নাম : শনাৰায়ান পণ্ডিত পিতাৰ নাম: লোচন পণ্ডিত ঘৰ নং : ১৬০ বয়স : 61 লিঙ্গ : পুৰুষ	CZH1599935 ফটো উপলব্ধ	# 11 নাম : মনোজ পণ্ডিত পিতাৰ নাম: সিওনআৰ্যন পণ্ডিত ঘৰ নং : ১৬০ বয়স : 41 লিঙ্গ : পুৰুষ	CZH1599957 ফটো উপলব্ধ	# 12 নাম : আশা দেবী স্বামীৰ নাম: মনোজ পণ্ডিত ঘৰ নং : ১৬০ বয়স : 38 লিঙ্গ : মহিলা	CZH1599968 ফটো উপলব্ধ
# 13 নাম : বিশাল কুমাৰ ভগত মাতৃৰ নাম: অক্ষয় ভগত ঘৰ নং : 173 বয়স : 26 লিঙ্গ : পুৰুষ	SEW0121996 ফটো উপলব্ধ	# 14 নাম : খুশী কুমাৰী পণ্ডিত পিতাৰ নাম: মনোজ পণ্ডিত ঘৰ নং : 160 বয়স : 20 লিঙ্গ : মহিলা	SEW0102061 ফটো উপলব্ধ	# 15 নাম : অমৰনাথ পণ্ডিত পিতাৰ নাম: ৰামদয়াল পণ্ডিত ঘৰ নং : ১৬১ বয়স : 56 লিঙ্গ : পুৰুষ	CZH1600017 ফটো উপলব্ধ
# 16 নাম : অবাধ বিহাৰি পণ্ডিত পিতাৰ নাম: ৰামদয়াল পণ্ডিত ঘৰ নং : ১৬১ বয়স : 49 লিঙ্গ : পুৰুষ	CZH1600039 ফটো উপলব্ধ	# 17 নাম : দুৰ্গা দেবী স্বামীৰ নাম: অমৰনাথ পণ্ডিত ঘৰ নং : ১৬১ বয়স : 55 লিঙ্গ : মহিলা	CZH1600028 ফটো উপলব্ধ	# 18 নাম : আঞ্জু দেবী স্বামীৰ নাম: অবাধ বিহাৰি পণ্ডিত ঘৰ নং : ১৬১ বয়স : 45 লিঙ্গ : মহিলা	CZH1600040 ফটো উপলব্ধ
# 19 নাম : অমিত কুমাৰ পণ্ডিত পিতাৰ নাম: অমৰনাথ পণ্ডিত ঘৰ নং : ১৬১ বয়স : 27 লিঙ্গ : পুৰুষ	CZH0163121 ফটো উপলব্ধ	# 20 নাম : মনীষ কুমাৰ পণ্ডিত পিতাৰ নাম: অবাধ বিহাৰী পণ্ডিত ঘৰ নং : 161 বয়স : 25 লিঙ্গ : পুৰুষ	CZH0505032 ফটো উপলব্ধ	# 21 নাম : ৰামেশ্বৰ ভগত পিতাৰ নাম: নাগা ভগত ঘৰ নং : ১৬২ বয়স : 60 লিঙ্গ : পুৰুষ	CZH1600062 ফটো উপলব্ধ
# 22 নাম : আশাদেবী ভগত স্বামীৰ নাম: ৰামেশ্বৰ ভগত ঘৰ নং : ১৬২ বয়স : 52 লিঙ্গ : মহিলা	CZH1600073 ফটো উপলব্ধ	# 23 নাম : কৃষ্ণ ভগত পিতাৰ নাম: ৰামেশ্বৰ ভগত ঘৰ নং : ১৬২ বয়স : 43 লিঙ্গ : পুৰুষ	CZH1600084 ফটো উপলব্ধ	# 24 নাম : শ্ৰী ধৰ্মনাথ ভগত পিতাৰ নাম: শ্ৰী ৰামেশ্বৰ ভগত ঘৰ নং : ১৬২ বয়স : 37 লিঙ্গ : পুৰুষ	CZH1600108 ফটো উপলব্ধ
# 25 নাম : শ্ৰী শুভনাথ (ভগত) ভগত পিতাৰ নাম: শ্ৰী ৰামেশ্বৰ ভগত ঘৰ নং : ১৬২ বয়স : 37 লিঙ্গ : পুৰুষ	CZH1600119 ফটো উপলব্ধ	# 26 নাম : ছুঠি দেবী স্বামীৰ নাম: কৃষ্ণ ভগত ঘৰ নং : 162 বয়স : 36 লিঙ্গ : মহিলা	CZH0333336 ফটো উপলব্ধ	# 27 নাম : উপেন্দ্ৰ ভগত পিতাৰ নাম: ৰামেশ্বৰ ভগত ঘৰ নং : ১৬২ বয়স : 33 লিঙ্গ : পুৰুষ	CZH0039446 ফটো উপলব্ধ
# 28 নাম : সূচিত কুমাৰী মাহাতো স্বামীৰ নাম: শ্ৰী সুভনাথ ভগত ঘৰ নং : 162 বয়স : 31 লিঙ্গ : মহিলা	CZH1774595 ফটো উপলব্ধ	# 29 নাম : নথুনী পণ্ডিত পিতাৰ নাম: লক্ষন পণ্ডিত ঘৰ নং : ১৬৩ বয়স : 79 লিঙ্গ : পুৰুষ	CZH1600120 ফটো উপলব্ধ	# 30 নাম : লক্ষ্মী দেবী স্বামীৰ নাম: নথুনী পণ্ডিত ঘৰ নং : ১৬৩ বয়স : 59 লিঙ্গ : মহিলা	CZH1600131 ফটো উপলব্ধ

31 নাম : সুৰেশ পণ্ডিত পিতাৰ নাম: নথুনি পণ্ডিত ঘৰ নং : ১৬৩ বয়স : 45 লিঙ্গ : পুৰুষ	CZH1600142 ফটো উপলব্ধ	32 নাম : সুমন দেৱী স্বামীৰ নাম: সুৰেশ পণ্ডিত ঘৰ নং : ১৬৩ বয়স : 43 লিঙ্গ : মহিলা	CZH1600153 ফটো উপলব্ধ	33 নাম : বিনোদ পণ্ডিত পিতাৰ নাম: নাথুনি পণ্ডিত ঘৰ নং : ১৬৩ বয়স : 37 লিঙ্গ : পুৰুষ	CZH1600164 ফটো উপলব্ধ
34 নাম : প্ৰমোদ কুমাৰ পণ্ডিত পিতাৰ নাম: নাথুনি পণ্ডিত ঘৰ নং : ১৬৩ বয়স : 36 লিঙ্গ : পুৰুষ	CZH1600244 ফটো উপলব্ধ	35 নাম : সৰীতা দেৱী স্বামীৰ নাম: ৰাজমঙ্গল পণ্ডিত ঘৰ নং : 163 বয়স : 34 লিঙ্গ : মহিলা	CZH0457127 ফটো উপলব্ধ	36 নাম : কবিতাকুমাৰী পন্দিত স্বামীৰ নাম: বিনোদ পণ্ডিত ঘৰ নং : ১৬৩ বয়স : 32 লিঙ্গ : মহিলা	CZH1600222 ফটো উপলব্ধ
37 নাম : শিল্পা কুমাৰী পিতাৰ নাম: সুৰেশ পণ্ডিত ঘৰ নং : 163 বয়স : 23 লিঙ্গ : মহিলা	CZH0536219 ফটো উপলব্ধ	38 নাম : ৰোশনি কুমাৰী পিতাৰ নাম: সুৰেশ পণ্ডিত ঘৰ নং : 163 বয়স : 22 লিঙ্গ : মহিলা	SEW0045203 ফটো উপলব্ধ	39 নাম : নেহা কুমাৰী স্বামীৰ নাম: প্ৰমোদ কুমাৰ পণ্ডিত ঘৰ নং : 163 ক বয়স : 28 লিঙ্গ : মহিলা	KZL0365106 ফটো উপলব্ধ
40 নাম : বিশাল পণ্ডিত পিতাৰ নাম: সুৰেশ পণ্ডিত ঘৰ নং : 163 ক বয়স : 22 লিঙ্গ : পুৰুষ	CZH1423003 ফটো উপলব্ধ	41 নাম : অনঙ্গা কুমাৰী মাতৃৰ নাম: কবিতা দেৱী ঘৰ নং : ১৬৩ ক বয়স : 20 লিঙ্গ : মহিলা	SEW0077271 ফটো উপলব্ধ	# 42 নাম : সুখন দেৱী স্বামীৰ নাম: মহেন্দ্ৰ পণ্ডিত ঘৰ নং : ১৬৩ ক বয়স : 59 লিঙ্গ : মহিলা	CZH1600211 ফটো উপলব্ধ
43 নাম : শত্ৰুঘন পৰিত পিতাৰ নাম: মহেন্দ্ৰ পৰিত ঘৰ নং : ১৬৩ ক বয়স : 46 লিঙ্গ : পুৰুষ	CZH1600197 ফটো উপলব্ধ	44 নাম : মীৰা দেৱী স্বামীৰ নাম: শত্ৰুঘন পাৰিত ঘৰ নং : ১৬৩ ক বয়স : 43 লিঙ্গ : মহিলা	CZH1600233 ফটো উপলব্ধ	45 নাম : ৰাজমঙ্গল পণ্ডিত পিতাৰ নাম: মহিন্দ্ৰ পণ্ডিত ঘৰ নং : ১৬৩ ক বয়স : 39 লিঙ্গ : পুৰুষ	CZH1600200 ফটো উপলব্ধ
46 নাম : অজয়কুমাৰ পন্দিত পিতাৰ নাম: মহেন্দ্ৰ পন্দিত ঘৰ নং : ১৬৩ ক বয়স : 32 লিঙ্গ : পুৰুষ	CZH1600255 ফটো উপলব্ধ	# 47 নাম : ওম প্ৰকাশ ভগত পিতাৰ নাম: সুৰজু ভগত ঘৰ নং : ১৬৪ বয়স : 55 লিঙ্গ : পুৰুষ	CZH1600288 ফটো উপলব্ধ	48 নাম : ললিতা দেৱী স্বামীৰ নাম: ওম প্ৰকাশ ঘৰ নং : ১৬৪ বয়স : 44 লিঙ্গ : মহিলা	CZH1600299 ফটো উপলব্ধ
49 নাম : দীপক ভগত পিতাৰ নাম: মোখেশ্বৰ ভগত ঘৰ নং : ১৬৪ বয়স : 34 লিঙ্গ : পুৰুষ	CZH1733751 ফটো উপলব্ধ	# 50 নাম : সীমা কুমাৰী ভগত স্বামীৰ নাম: দীপক ভগত ঘৰ নং : ১৬৪ বয়স : 32 লিঙ্গ : মহিলা	CZH0039909 ফটো উপলব্ধ	51 নাম : বিকাশ ভাগত পিতাৰ নাম: ওম প্ৰকাশ ভাগত ঘৰ নং : ১৬৪ বয়স : 28 লিঙ্গ : পুৰুষ	CZH0256537 ফটো উপলব্ধ
52 নাম : বিকান্ত ভগত পিতাৰ নাম: ওম প্ৰকাশ ভগত ঘৰ নং : 164 বয়স : 24 লিঙ্গ : পুৰুষ	CZH1113554 ফটো উপলব্ধ	53 নাম : খুশ্ব ভগত পিতাৰ নাম: ওম প্ৰকাশ ভগত ঘৰ নং : 164 বয়স : 22 লিঙ্গ : মহিলা	SEW0039883 ফটো উপলব্ধ	54 নাম : দ্বাৰিকানাথ ভগত পিতাৰ নাম: সৰজুগ ভগত ঘৰ নং : ১৬৫ বয়স : 64 লিঙ্গ : পুৰুষ	CZH1600302 ফটো উপলব্ধ
55 নাম : প্ৰতীশ্বৰী দেৱী স্বামীৰ নাম: দ্বাৰিকানাথ ভগত ঘৰ নং : ১৬৫ বয়স : 54 লিঙ্গ : মহিলা	CZH1600313 ফটো উপলব্ধ	# 56 নাম : শ্যাম কুমাৰ ভগত পিতাৰ নাম: দ্বাৰিকা নাথ ভগত ঘৰ নং : ১৬৫ বয়স : 41 লিঙ্গ : পুৰুষ	CZH1600324 ফটো উপলব্ধ	# 57 নাম : চন্দন ভগত পিতাৰ নাম: দ্বাৰিকানাথ ভগত ঘৰ নং : ১৬৫ বয়স : 34 লিঙ্গ : পুৰুষ	CZH0217059 ফটো উপলব্ধ
58 নাম : বাসন্তী দেৱী স্বামীৰ নাম: চন্দন ভগত ঘৰ নং : 165 বয়স : 33 লিঙ্গ : মহিলা	CZH0415125 ফটো উপলব্ধ	59 নাম : অমিত কুমাৰ ভগত পিতাৰ নাম: দ্বাৰিকা নাথ ভগত ঘৰ নং : 165 বয়স : 26 লিঙ্গ : পুৰুষ	CZH0415547 ফটো উপলব্ধ	60 নাম : সুমন বৰ্মা স্বামীৰ নাম: অনজ ভগত ঘৰ নং : ১৬৫ ক বয়স : 31 লিঙ্গ : মহিলা	CZH1473263 ফটো উপলব্ধ

61 নাম : খুশবু কুমাৰী বৰ্মা স্বামীৰ নাম : শৈলেশ ভগত ঘৰ নং : ১৬৫ ক বয়স : 25 লিঙ্গ : মহিলা	SEW0053280 ফটো উপলব্ধ	# 62 নাম : যোগেন্দ্ৰ ভূগত পিতাৰ নাম : বংশী ভগত ঘৰ নং : ১৬৬ বয়স : 61 লিঙ্গ : পুৰুষ	CZH1600391 ফটো উপলব্ধ	# 63 নাম : দেওৰতী দেবী স্বামীৰ নাম : যোগেন্দ্ৰ ঘৰ নং : ১৬৬ বয়স : 59 লিঙ্গ : মহিলা	CZH1600404 ফটো উপলব্ধ
64 নাম : ৰাম অযোধ্যা ভগত পিতাৰ নাম : বংশী ভগত ঘৰ নং : ১৬৬ বয়স : 57 লিঙ্গ : পুৰুষ	CZH1600415 ফটো উপলব্ধ	65 নাম : ৰামবতী দেবী স্বামীৰ নাম : ৰাম অযোধ্যা ভগত ঘৰ নং : ১৬৬ বয়স : 51 লিঙ্গ : মহিলা	CZH1600426 ফটো উপলব্ধ	# 66 নাম : কিৰন কুমাৰ ভগত পিতাৰ নাম : যোগেন্দ্ৰ ভগত ঘৰ নং : ১৬৬ বয়স : 40 লিঙ্গ : পুৰুষ	CZH1600437 ফটো উপলব্ধ
# 67 নাম : ৰাজেশ কুমাৰ ভগত পিতাৰ নাম : ৰাম অযোধ্যা ভগত ঘৰ নং : ১৬৬ বয়স : 39 লিঙ্গ : পুৰুষ	CZH1600460 ফটো উপলব্ধ	# 68 নাম : সঞ্জয় কুমাৰ ভগত পিতাৰ নাম : যোগিন্দ্ৰ ভগত ঘৰ নং : ১৬৬ বয়স : 38 লিঙ্গ : পুৰুষ	CZH1600459 ফটো উপলব্ধ	69 নাম : ৰাজু কুমাৰ ভগত পিতাৰ নাম : ৰাম অযোধ্যা ভগত ঘৰ নং : ১৬৬ বয়স : 38 লিঙ্গ : পুৰুষ	CZH1600471 ফটো উপলব্ধ
70 নাম : ৰঞ্জু দেৱী ভগত স্বামীৰ নাম : সঞ্জয় ভগত ঘৰ নং : 166 বয়স : 35 লিঙ্গ : মহিলা	CZH0462705 ফটো উপলব্ধ	71 নাম : জ্যোতি দেবী স্বামীৰ নাম : ৰাজু ভগত ঘৰ নং : ১৬৬ বয়স : 32 লিঙ্গ : মহিলা	CZH0163493 ফটো উপলব্ধ	72 নাম : ববিতা দেৱী স্বামীৰ নাম : ৰাজেশ ভগত ঘৰ নং : ১৬৬ ক বয়স : 30 লিঙ্গ : মহিলা	CZH0040626 ফটো উপলব্ধ
73 নাম : সন্তোষ কুমাৰ ভগত পিতাৰ নাম : ৰাম অযোধ্যা ভগত ঘৰ নং : ১৬৬ ক বয়স : 30 লিঙ্গ : পুৰুষ	CZH1733604 ফটো উপলব্ধ	74 নাম : প্ৰদীপ কুমাৰ ভগত পিতাৰ নাম : যোগিন্দ্ৰ ভগত ঘৰ নং : ১৬৬ ক বয়স : 30 লিঙ্গ : পুৰুষ	CZH1733762 ফটো উপলব্ধ	75 নাম : বেণু কুমাৰী স্বামীৰ নাম : কিৰন কুমাৰ ভগত ঘৰ নং : ১৬৬ ক বয়স : 30 লিঙ্গ : মহিলা	CZH1733773 ফটো উপলব্ধ
76 নাম : প্ৰীতি ভগত বৰ্মা পিতাৰ নাম : ৰাম অযোধ্যা ভগত ঘৰ নং : ১৬৬ ক বয়স : 25 লিঙ্গ : মহিলা	CZH0333419 ফটো উপলব্ধ	77 নাম : অঞ্জনা তাত্তি স্বামীৰ নাম : লক্ষী তাত্তি ঘৰ নং : ১৬৬ ক বয়স : 49 লিঙ্গ : মহিলা	CZH1600493 ফটো উপলব্ধ	78 নাম : সুৰেশ সিং পিতাৰ নাম : সুখনন্দন সিং ঘৰ নং : ১৬৭ বয়স : 64 লিঙ্গ : পুৰুষ	CZH1600506 ফটো উপলব্ধ
# 79 নাম : জিতেন্দ্ৰ সিং পিতাৰ নাম : সুখনন্দন সিং ঘৰ নং : ১৬৭ বয়স : 51 লিঙ্গ : পুৰুষ	CZH1600528 ফটো উপলব্ধ	80 নাম : সুলেখা সিং স্বামীৰ নাম : সুৰেশ সিং ঘৰ নং : ১৬৭ বয়স : 49 লিঙ্গ : মহিলা	CZH1600517 ফটো উপলব্ধ	# 81 নাম : ৰীতা সিং স্বামীৰ নাম : জীতেন্দ্ৰ সিং ঘৰ নং : ১৬৭ বয়স : 47 লিঙ্গ : মহিলা	CZH1600539 ফটো উপলব্ধ
82 নাম : অশোক কুমাৰ সিং পিতাৰ নাম : সুখনন্দন সিং ঘৰ নং : ১৬৭ বয়স : 44 লিঙ্গ : পুৰুষ	CZH1600540 ফটো উপলব্ধ	# 83 নাম : সন্তোষী সিং স্বামীৰ নাম : অশোক কুমাৰ সিং ঘৰ নং : ১৬৭ বয়স : 55 লিঙ্গ : মহিলা	CZH1600551 ফটো উপলব্ধ	84 নাম : আৰতি সিং পিতাৰ নাম : সুৰেশ সিং ঘৰ নং : ১৬৭ বয়স : 30 লিঙ্গ : মহিলা	CZH1733591 ফটো উপলব্ধ
85 নাম : পূজা সিং পিতাৰ নাম : সুৰেশ সিং ঘৰ নং : 167 বয়স : 26 লিঙ্গ : মহিলা	CZH0333377 ফটো উপলব্ধ	86 নাম : ৰোহিত সিং মাতৃৰ নাম : সুলেখা সিং ঘৰ নং : 167 বয়স : 24 লিঙ্গ : পুৰুষ	CZH0563130 ফটো উপলব্ধ	87 নাম : ৰঞ্জন সিং পিতাৰ নাম : জিতেন্দ্ৰ সিং ঘৰ নং : ১৬৭ বয়স : 24 লিঙ্গ : পুৰুষ	CZH1498963 ফটো উপলব্ধ
S 88 নাম : শিবমঙ্গল ভগত পিতাৰ নাম : ৰামদেউ ভগত ঘৰ নং : ১৬৮ বয়স : 64 লিঙ্গ : পুৰুষ	CZH1600573 ফটো উপলব্ধ	S 89 নাম : বীৰাজো দেৱী ভগত স্বামীৰ নাম : শিবমঙ্গল ভগত ঘৰ নং : ১৬৮ বয়স : 54 লিঙ্গ : মহিলা	CZH1600584 ফটো উপলব্ধ	90 নাম : অৰবিন্দ কুমাৰ স্মন পিতাৰ নাম : ভোলা ভগত ঘৰ নং : ১৬৮ বয়স : 44 লিঙ্গ : পুৰুষ	CZH1600619 ফটো উপলব্ধ

91 নাম : সুনিতা দেৱী স্বামীৰ নাম: অৱবিন্দ কুমাৰ সুমন ঘৰ নং : ১৬৮ বয়স : 39 লিঙ্গ : মহিলা	CZH1600620 ফটো উপলব্ধ	92 নাম : শ্বেতা সুমন ভগত পিতাৰ নাম: অৱবিন্দ সুমন ভগত ঘৰ নং : 168 বয়স : 20 লিঙ্গ : মহিলা	SEW0122721 ফটো উপলব্ধ	93 নাম : নন্দ লাল সাহ পিতাৰ নাম: মনহৰ সাহ ঘৰ নং : ১৬৯ বয়স : 61 লিঙ্গ : পুৰুষ	CZH1600631 ফটো উপলব্ধ
94 নাম : চন্দ্ৰাবতী দেৱী স্বামীৰ নাম: নন্দ লাল সাহ ঘৰ নং : ১৬৯ বয়স : 57 লিঙ্গ : মহিলা	CZH1600642 ফটো উপলব্ধ	95 নাম : সঞ্জিত কুমাৰ সাহ পিতাৰ নাম: নন্দ লাল সাহ ঘৰ নং : ১৬৯ বয়স : 37 লিঙ্গ : পুৰুষ	CZH1600664 ফটো উপলব্ধ	96 নাম : প্ৰমোদ সাহ পিতাৰ নাম: নন্দ লাল সাহ ঘৰ নং : ১৬৯ বয়স : 37 লিঙ্গ : পুৰুষ	CZH1600675 ফটো উপলব্ধ
97 নাম : সুমন গুপ্তা স্বামীৰ নাম: সঞ্জিত কুমাৰ সাহ ঘৰ নং : 169 বয়স : 35 লিঙ্গ : মহিলা	CZH0501551 ফটো উপলব্ধ	98 নাম : জ্যোতি কুমাৰী স্বামীৰ নাম: প্ৰমোদ সাহ ঘৰ নং : 169 বয়স : 31 লিঙ্গ : মহিলা	SEW0134932 ফটো উপলব্ধ	99 নাম : যোগেন গৰ পিতাৰ নাম: ফাগনু গৰ ঘৰ নং : ১৭০ বয়স : 45 লিঙ্গ : পুৰুষ	CZH1600686 ফটো উপলব্ধ
100 নাম : বৰখানী গড় স্বামীৰ নাম: যোগেন গড় ঘৰ নং : 170 বয়স : 43 লিঙ্গ : মহিলা	CZH0462044 ফটো উপলব্ধ	101 নাম : উষা দেৱী স্বামীৰ নাম: লক্ষ্মীন্দৰ প্ৰসাদ ঘৰ নং : ১৭১ ক বয়স : 40 লিঙ্গ : মহিলা	CZH1182500 ফটো উপলব্ধ	E 102 নাম : ভৰত নায়ক পিতাৰ নাম: ভৰু নায়ক ঘৰ নং : ১৭২ বয়স : ৭৭ লিঙ্গ : পুৰুষ	CZH1600700 ফটো উপলব্ধ
# 103 নাম : পৰদেশী নায়ক পিতাৰ নাম: ভৰত নায়ক ঘৰ নং : ১৭২ বয়স : 49 লিঙ্গ : পুৰুষ	CZH1600711 ফটো উপলব্ধ	# 104 নাম : অৰুনা নায়ক স্বামীৰ নাম: পৰদেশী নায়ক ঘৰ নং : ১৭২ বয়স : 43 লিঙ্গ : মহিলা	CZH1600722 ফটো উপলব্ধ	105 নাম : সঞ্জনা নায়ক পিতাৰ নাম: পৰদেশী নায়ক ঘৰ নং : 172 বয়স : 23 লিঙ্গ : মহিলা	SEW0142927 ফটো উপলব্ধ
106 নাম : অংগদ ভগত পিতাৰ নাম: ভৰত ভগত ঘৰ নং : ১৭৩ বয়স : 54 লিঙ্গ : পুৰুষ	CZH1600744 ফটো উপলব্ধ	107 নাম : ধৰ্মেন্দ্ৰ ভগত পিতাৰ নাম: ভৰত ভগত ঘৰ নং : ১৭৩ বয়স : 48 লিঙ্গ : পুৰুষ	CZH1600766 ফটো উপলব্ধ	# 108 নাম : গিৰিজা দেৱী স্বামীৰ নাম: ধৰ্মেন্দ্ৰ ভগত ঘৰ নং : ১৭৩ বয়স : 41 লিঙ্গ : মহিলা	CZH1600777 ফটো উপলব্ধ
109 নাম : ৰেখা কুমাৰী ভগত পিতাৰ নাম: অংগদ ভগত ঘৰ নং : 173 বয়স : 30 লিঙ্গ : মহিলা	CZH0333211 ফটো উপলব্ধ	110 নাম : আশা কুমাৰী ভগত পিতাৰ নাম: অংগদ ভগত ঘৰ নং : 173 বয়স : 28 লিঙ্গ : মহিলা	CZH0333203 ফটো উপলব্ধ	R 111 নাম : বিশাল কুমাৰ ভগত পিতাৰ নাম: অংগদ ভগত ঘৰ নং : 173 বয়স : 26 লিঙ্গ : পুৰুষ	CZH1764174 ফটো উপলব্ধ
112 নাম : সুসমা কুমাৰী ভগত পিতাৰ নাম: অংগদ ভগত ঘৰ নং : 173 বয়স : 23 লিঙ্গ : মহিলা	CZH1764166 ফটো উপলব্ধ	113 নাম : ৰামজী প্ৰসাদ বৰ্মা পিতাৰ নাম: ৰাম সকল বৰ্মা ঘৰ নং : ১৭৪ বয়স : 51 লিঙ্গ : পুৰুষ	CZH1600835 ফটো উপলব্ধ	# 114 নাম : পুষ্পা দেৱী স্বামীৰ নাম: বাবচন্দ প্ৰসাদ বৰ্মা ঘৰ নং : ১৭৪ ক বয়স : 52 লিঙ্গ : মহিলা	CZH1600824 ফটো উপলব্ধ
# 115 নাম : ৰাকেশ কুমাৰ বাৰ্মা পিতাৰ নাম: নৰসিং প্ৰসাদ বৰ্মা ঘৰ নং : ১৭৪ বয়স : 44 লিঙ্গ : পুৰুষ	CZH1600879 ফটো উপলব্ধ	116 নাম : চানিয়া বাৰ্মা স্বামীৰ নাম: ৰামজী প্ৰসাদ বৰ্মা ঘৰ নং : ১৭৪ বয়স : 43 লিঙ্গ : মহিলা	CZH1600846 ফটো উপলব্ধ	# 117 নাম : প্ৰিয়াঙ্কা বৰ্মা পিতাৰ নাম: বাবচন্দ প্ৰসাদ বৰ্মা ঘৰ নং : ১৭৪ ক বয়স : 27 লিঙ্গ : মহিলা	CZH0333443 ফটো উপলব্ধ
118 নাম : আয়শ কুমাৰ বৰ্মা পিতাৰ নাম: ৰামজী প্ৰসাদ বৰ্মা ঘৰ নং : 174 বয়স : 21 লিঙ্গ : পুৰুষ	CZH1774611 ফটো উপলব্ধ	119 নাম : বাবচন্দ প্ৰসাদ বৰ্মা পিতাৰ নাম: ৰামচকল বৰ্মা ঘৰ নং : ১৭৪ ক বয়স : 54 লিঙ্গ : পুৰুষ	CZH1600813 ফটো উপলব্ধ	E 120 নাম : পথিক গুৰুবৈদ্য পিতাৰ নাম: প্ৰসন্ন গুৰুবৈদ্য ঘৰ নং : ১৭৫ বয়স : ৭৩ লিঙ্গ : পুৰুষ	CZH1600880 ফটো উপলব্ধ

121 নাম : স্বপ্না বৈদ্য স্বামীৰ নাম: পথিক বৈদ্য ঘৰ নং : ১৭৫ বয়স : 59 লিঙ্গ : মহিলা	CZH1600891 ফটো উপলব্ধ	# 122 নাম : বুমা বৈদ্য পিতাৰ নাম: পথিক বৈদ্য ঘৰ নং : ১৭৫ বয়স : 37 লিঙ্গ : মহিলা	CZH1600915 ফটো উপলব্ধ	S 123 নাম : আকতী লিম্বু পিতাৰ নাম: অৰুণা লিম্বু ঘৰ নং : ১৭৬ বয়স : 20 লিঙ্গ : মহিলা	SEW0104406 ফটো উপলব্ধ
124 নাম : দেৱ নাৰায়ন মুড়া মাতৃৰ নাম: মীনা মুড়া ঘৰ নং : ১৭৭ বয়স : 45 লিঙ্গ : মহিলা	CZH1733580 ফটো উপলব্ধ	# 125 নাম : বিষ্ণু মুড়া মাতৃৰ নাম: মীনা মুড়া ঘৰ নং : ১৭৭ বয়স : 42 লিঙ্গ : পুৰুষ	CZH0039925 ফটো উপলব্ধ	126 নাম : সীতা মুৰা স্বামীৰ নাম: দেৱ নাৰায়ন মুৰা ঘৰ নং : ১৭৭ বয়স : 37 লিঙ্গ : মহিলা	CZH0380121 ফটো উপলব্ধ
127 নাম : গনেশ মুড়া পিতাৰ নাম: মীনা মুড়া ঘৰ নং : ১৭৭ বয়স : 27 লিঙ্গ : পুৰুষ	CZH0333823 ফটো উপলব্ধ	128 নাম : দমতী মুড়া স্বামীৰ নাম: বিষ্ণু মুড়া ঘৰ নং : ১৭৭ বয়স : 25 লিঙ্গ : মহিলা	CZH0333799 ফটো উপলব্ধ	129 নাম : কৃষ্ণা দেৱী স্বামীৰ নাম: কপিল দেও ঘৰ নং : ১৭৮ বয়স : 56 লিঙ্গ : মহিলা	CZH1600959 ফটো উপলব্ধ
E 130 নাম : কপিলদেও পাঁড়ে পিতাৰ নাম: কৃষ্ণদেও পাঁড়ে ঘৰ নং : ১৭৮ বয়স : 56 লিঙ্গ : পুৰুষ	CZH1600948 ফটো উপলব্ধ	131 নাম : বিজয় কুমাৰ পাঁড়ে পিতাৰ নাম: কপিলদেও পাঁড়ে ঘৰ নং : ১৭৮ বয়স : 38 লিঙ্গ : পুৰুষ	CZH1600960 ফটো উপলব্ধ	# 132 নাম : ৰস্তা পাঁড়ে স্বামীৰ নাম: বিজয় কুমাৰ পাঁড়ে ঘৰ নং : ১৭৮ বয়স : 33 লিঙ্গ : মহিলা	CZH0218149 ফটো উপলব্ধ
133 নাম : সন্ত বাহাদুৰ লিম্বু পিতাৰ নাম: অতোম বাহাদুৰ লিম্বু ঘৰ নং : ১৭৯ বয়স : 69 লিঙ্গ : পুৰুষ	CZH1600993 ফটো উপলব্ধ	134 নাম : দেৱী মায়ী লিম্বু স্বামীৰ নাম: সন্ত বাহাদুৰ লিম্বু ঘৰ নং : ১৭৯ বয়স : 61 লিঙ্গ : মহিলা	CZH1601009 ফটো উপলব্ধ	# 135 নাম : সীতা কুমাৰী স্বামীৰ নাম: গনেশ লিম্বু ঘৰ নং : ১৮০ বয়স : 64 লিঙ্গ : মহিলা	CZH1601021 ফটো উপলব্ধ
# 136 নাম : মুন্না বাহাদুৰ লিম্বু লিম্বু পিতাৰ নাম: গনেশ লিম্বু ঘৰ নং : ১৮০ বয়স : 40 লিঙ্গ : পুৰুষ	CZH1601032 ফটো উপলব্ধ	137 নাম : বিক্রম বাহাদুৰ লিম্বু পিতাৰ নাম: গনেশ বাহাদুৰ লিম্বু ঘৰ নং : ১৮০ বয়স : 34 লিঙ্গ : পুৰুষ	CZH1601054 ফটো উপলব্ধ	138 নাম : অমৃত লিম্বু পিতাৰ নাম: গনেশ লিম্বু ঘৰ নং : ১৮০ বয়স : 33 লিঙ্গ : পুৰুষ	CZH0161950 ফটো উপলব্ধ
139 নাম : প্ৰমিলা পাশি স্বামীৰ নাম: ৰামপ্ৰসাদ পাশি ঘৰ নং : 180 ক বয়স : 35 লিঙ্গ : মহিলা	CZH0418632 ফটো উপলব্ধ	140 নাম : কাজল পাশি পিতাৰ নাম: ৰামপ্ৰসাদ পাশি ঘৰ নং : 180 ক বয়স : 26 লিঙ্গ : মহিলা	CZH0418780 ফটো উপলব্ধ	# 141 নাম : ৰামপ্ৰসাদ পাশী পিতাৰ নাম: জয়ৰাম পাশী ঘৰ নং : ১৮০ক বয়স : 42 লিঙ্গ : পুৰুষ	CZH1601076 ফটো উপলব্ধ
142 নাম : হৰিনন্দন পিতাৰ নাম: জয়ৰাম ঘৰ নং : ১৮০ক বয়স : 43 লিঙ্গ : পুৰুষ	CZH1601098 ফটো উপলব্ধ	# 143 নাম : দুৰ্গামায়া লিম্বু পাশি স্বামীৰ নাম: হৰিনন্দন পাশী ঘৰ নং : ১৮০ক বয়স : 54 লিঙ্গ : মহিলা	CZH1601101 ফটো উপলব্ধ	144 নাম : ৰেখা ৰয় বৈদ্য স্বামীৰ নাম: কৃষ্ণ বৈদ্য ঘৰ নং : ১৮১ বয়স : 26 লিঙ্গ : মহিলা	CZH0163410 ফটো উপলব্ধ
# 145 নাম : কপিল ভগত পিতাৰ নাম: গজাধৰ ভগত ঘৰ নং : ১৮২ বয়স : 74 লিঙ্গ : পুৰুষ	CZH1601134 ফটো উপলব্ধ	# 146 নাম : কমলা দেৱী স্বামীৰ নাম: কপিল ভগত ঘৰ নং : ১৮২ বয়স : 59 লিঙ্গ : মহিলা	CZH1601145 ফটো উপলব্ধ	S 147 নাম : শিবজি ভগত পিতাৰ নাম: ৰামাযোধ্যা ভগত ঘৰ নং : ১৮২ বয়স : 49 লিঙ্গ : পুৰুষ	CZH1601156 ফটো উপলব্ধ
S 148 নাম : ববীতা দেৱী স্বামীৰ নাম: শিৱজী ভগত ঘৰ নং : ১৮২ বয়স : 44 লিঙ্গ : মহিলা	CZH1601167 ফটো উপলব্ধ	# 149 নাম : সুনিল ভগত পিতাৰ নাম: কপিল ভগত ঘৰ নং : ১৮২ বয়স : 41 লিঙ্গ : পুৰুষ	CZH1601178 ফটো উপলব্ধ	150 নাম : ৰেখা দেৱী স্বামীৰ নাম: সুনিল ভগত ঘৰ নং : ১৮২ বয়স : 31 লিঙ্গ : মহিলা	SEW0032219 ফটো উপলব্ধ

#	151	CZH0049007
নাম :	দিপক ভগত	ফটো উপলব্ধ
পিতাৰ নাম :	কপিল ভগত	
ঘৰ নং :	১৮২	
বয়স :	32 লিঙ্গ : পুৰুষ	

#	152	CZH0554394
নাম :	অনীশা ভগত	ফটো উপলব্ধ
পিতাৰ নাম :	কপিল ভগত	
ঘৰ নং :	182	
বয়স :	27 লিঙ্গ : মহিলা	

#	153	CZH0500074
নাম :	পুনম কুমাৰী ভগত	ফটো উপলব্ধ
পিতাৰ নাম :	কপিল ভগত	
ঘৰ নং :	182	
বয়স :	26 লিঙ্গ : মহিলা	

#	154	SEW0043810
নাম :	অমতা কুমাৰী	ফটো উপলব্ধ
স্বামীৰ নাম :	দীপক ভগত	
ঘৰ নং :	১৮২	
বয়স :	21 লিঙ্গ : মহিলা	

#	155	SEW0000802
নাম :	প্ৰীতি কুমাৰী সিং	ফটো উপলব্ধ
পিতাৰ নাম :	অশোক সিং	
ঘৰ নং :	১৮২ ক	
বয়স :	23 লিঙ্গ : মহিলা	

#	156	CZH1601190
নাম :	বুলু সিং	ফটো উপলব্ধ
পিতাৰ নাম :	তিলক সিং	
ঘৰ নং :	১৮৩	
বয়স :	67 লিঙ্গ : পুৰুষ	

#	157	CZH1601203
নাম :	সবিত্ৰী দেবী	ফটো উপলব্ধ
স্বামীৰ নাম :	বুলু সিং	
ঘৰ নং :	১৮৩	
বয়স :	61 লিঙ্গ : মহিলা	

#	158	CZH1601214
নাম :	জিতু সিং	ফটো উপলব্ধ
পিতাৰ নাম :	বুলু সিং	
ঘৰ নং :	১৮৩	
বয়স :	42 লিঙ্গ : পুৰুষ	

#	159	CZH0535690
নাম :	ৰশ্মি সিং	ফটো উপলব্ধ
স্বামীৰ নাম :	ধনঞ্জয় সিং	
ঘৰ নং :	183	
বয়স :	31 লিঙ্গ : মহিলা	

#	160	CZH0333427
নাম :	কৃষ্ণ সিং	ফটো উপলব্ধ
পিতাৰ নাম :	বুলু সিং	
ঘৰ নং :	183	
বয়স :	27 লিঙ্গ : পুৰুষ	

#	161	CZH0548222
নাম :	সুৰভি সিং	ফটো উপলব্ধ
পিতাৰ নাম :	বুলু সিং	
ঘৰ নং :	183	
বয়স :	26 লিঙ্গ : মহিলা	

#	162	CZH1601236
নাম :	গীতা গড়	ফটো উপলব্ধ
পিতাৰ নাম :	বাহাদুৰ গড়	
ঘৰ নং :	১৮৫	
বয়স :	45 লিঙ্গ : মহিলা	

#	163	CZH1601247
নাম :	নিৰ্মল গড়	ফটো উপলব্ধ
পিতাৰ নাম :	গৰা গড়	
ঘৰ নং :	১৮৬	
বয়স :	64 লিঙ্গ : পুৰুষ	

#	164	CZH1601258
নাম :	যশোদা গড়	ফটো উপলব্ধ
স্বামীৰ নাম :	নিৰ্মল গড়	
ঘৰ নং :	১৮৬	
বয়স :	46 লিঙ্গ : মহিলা	

#	165	CZH0401604
নাম :	বিতু গড়	ফটো উপলব্ধ
পিতাৰ নাম :	নিৰ্মল গড়	
ঘৰ নং :	186	
বয়স :	27 লিঙ্গ : পুৰুষ	

#	166	CZH1601269
নাম :	মঞ্জু দেবী	ফটো উপলব্ধ
স্বামীৰ নাম :	কমল ভগত	
ঘৰ নং :	১৮৭	
বয়স :	53 লিঙ্গ : মহিলা	

#	167	SEW0006072
নাম :	মিনতা কুমাৰী	ফটো উপলব্ধ
স্বামীৰ নাম :	মনোজ ভগত	
ঘৰ নং :	১৮৭	
বয়স :	32 লিঙ্গ : মহিলা	

#	168	SEW0006460
নাম :	মনোজ ভগত	ফটো উপলব্ধ
মাতৃৰ নাম :	মঞ্জু দেবী	
ঘৰ নং :	১৮৭	
বয়স :	28 লিঙ্গ : পুৰুষ	

E	169	CZH1601327
নাম :	মৌনা	ফটো উপলব্ধ
পিতাৰ নাম :	গনেশ	
ঘৰ নং :	১৮৮	
বয়স :	69 লিঙ্গ : মহিলা	

#	170	CZH1601270
নাম :	লক্ষেশ্বৰ খৈৰা	ফটো উপলব্ধ
পিতাৰ নাম :	কপিনাথ খৈৰা	
ঘৰ নং :	১৮৮	
বয়স :	64 লিঙ্গ : পুৰুষ	

#	171	CZH1601281
নাম :	মদন খৈৰা	ফটো উপলব্ধ
পিতাৰ নাম :	গনেশ খৈৰা	
ঘৰ নং :	১৮৮	
বয়স :	59 লিঙ্গ : পুৰুষ	

#	172	CZH1601292
নাম :	সাবিত্ৰী খৈৰা	ফটো উপলব্ধ
স্বামীৰ নাম :	মদন খৈৰা	
ঘৰ নং :	১৮৮	
বয়স :	49 লিঙ্গ : মহিলা	

#	173	CZH1601305
নাম :	প্ৰদীপ খৈৰা	ফটো উপলব্ধ
পিতাৰ নাম :	গনেশ খৈৰা	
ঘৰ নং :	১৮৮	
বয়স :	49 লিঙ্গ : পুৰুষ	

#	174	CZH1601316
নাম :	মুক্তা খৈৰা	ফটো উপলব্ধ
স্বামীৰ নাম :	প্ৰদীপ খৈৰা	
ঘৰ নং :	১৮৮	
বয়স :	44 লিঙ্গ : মহিলা	

#	175	CZH0162453
নাম :	ভাস্কৰ খীৰা	ফটো উপলব্ধ
পিতাৰ নাম :	লক্ষেশ্বৰ খীৰা	
ঘৰ নং :	১৮৮	
বয়স :	32 লিঙ্গ : পুৰুষ	

#	176	CZH0050526
নাম :	সঞ্জীৱ খাইয়া	ফটো উপলব্ধ
পিতাৰ নাম :	লক্ষেশ্বৰ কাইৰা	
ঘৰ নং :	১৮৮	
বয়স :	36 লিঙ্গ : পুৰুষ	

#	177	CZH0218727
নাম :	পূৰ্বী খাৰিয়া	ফটো উপলব্ধ
স্বামীৰ নাম :	সঞ্জীৱ খাৰিয়া	
ঘৰ নং :	১৮৮	
বয়স :	32 লিঙ্গ : মহিলা	

#	178	CZH0456525
নাম :	পূজা খাইৰা	ফটো উপলব্ধ
স্বামীৰ নাম :	ভাস্কৰ খাইৰা	
ঘৰ নং :	188	
বয়স :	25 লিঙ্গ : মহিলা	

#	179	SEW0013490
নাম :	দীপা তামাং	ফটো উপলব্ধ
স্বামীৰ নাম :	ৰাকেশ তামাং	
ঘৰ নং :	১৮৯	
বয়স :	28 লিঙ্গ : মহিলা	

#	180	CZH1601338
নাম :	সুমিত্ৰা নায়ক	ফটো উপলব্ধ
স্বামীৰ নাম :	শৈত নায়ক	
ঘৰ নং :	১৯০	
বয়স :	79 লিঙ্গ : মহিলা	

# 181 নাম : শ্ৰীপ্ৰসাদ নায়ক পিতাৰ নাম : ৰামদাস কোঁল ঘৰ নং : ১৯০ বয়স : 65 লিঙ্গ : পুৰুষ	CZH1601349 ফটো উপলব্ধ	182 নাম : পাৰ্বতী নায়ক স্বামীৰ নাম : শ্ৰীপ্ৰসাদ ঘৰ নং : ১৯০ বয়স : 49 লিঙ্গ : মহিলা	CZH1601350 ফটো উপলব্ধ	183 নাম : বিৰেণ নায়ক পিতাৰ নাম : প্ৰসাদ নায়ক ঘৰ নং : ১৯০ বয়স : 35 লিঙ্গ : পুৰুষ	CZH0163881 ফটো উপলব্ধ
184 নাম : মিনাকী নায়ক স্বামীৰ নাম : বিৰেণ নায়ক ঘৰ নং : 190 বয়স : 28 লিঙ্গ : মহিলা	CZH0333856 ফটো উপলব্ধ	185 নাম : মালতী দাশ পিতাৰ নাম : সতীশ দাস ঘৰ নং : ১৯১ বয়স : 54 লিঙ্গ : মহিলা	CZH1601372 ফটো উপলব্ধ	186 নাম : সুভাষ দাস পিতাৰ নাম : সতীশ দাস ঘৰ নং : ১৯১ বয়স : 49 লিঙ্গ : পুৰুষ	CZH1601383 ফটো উপলব্ধ
# 187 নাম : অঞ্জনা দাস স্বামীৰ নাম : সুভাষ দাস ঘৰ নং : ১৯১ বয়স : 45 লিঙ্গ : মহিলা	CZH1601394 ফটো উপলব্ধ	# 188 নাম : সুবোধ দাস পিতাৰ নাম : সতীশ দাস ঘৰ নং : ১৯১ বয়স : 41 লিঙ্গ : পুৰুষ	CZH1601407 ফটো উপলব্ধ	189 নাম : তুষাৰ দাশ পিতাৰ নাম : সুভাষ দাশ ঘৰ নং : 191 বয়স : 23 লিঙ্গ : পুৰুষ	CZH0548636 ফটো উপলব্ধ
# 190 নাম : লালজী ভগত পিতাৰ নাম : মুক্তি ভগত ঘৰ নং : ১৯২ বয়স : 47 লিঙ্গ : পুৰুষ	CZH1601452 ফটো উপলব্ধ	# 191 নাম : শকুন্তলা দেৱী স্বামীৰ নাম : লালজী ভগত ঘৰ নং : ১৯২ বয়স : 41 লিঙ্গ : মহিলা	CZH1601463 ফটো উপলব্ধ	192 নাম : শান্তি কুমাৰ দত্ত পিতাৰ নাম : ৰমনী দত্ত ঘৰ নং : ১৯৩ বয়স : 71 লিঙ্গ : পুৰুষ	CZH1601496 ফটো উপলব্ধ
# 193 নাম : ৰতা বানী দত্ত স্বামীৰ নাম : শান্তি দত্ত ঘৰ নং : ১৯৩ বয়স : 59 লিঙ্গ : মহিলা	CZH1601509 ফটো উপলব্ধ	194 নাম : লিটন দত্ত পিতাৰ নাম : শান্তি দত্ত ঘৰ নং : ১৯৩ বয়স : 37 লিঙ্গ : পুৰুষ	CZH1601521 ফটো উপলব্ধ	# 195 নাম : বিকৰম দাস পিতাৰ নাম : বাবুল দাস ঘৰ নং : ১৯৩ ক বয়স : 31 লিঙ্গ : পুৰুষ	CZH0053546 ফটো উপলব্ধ
# 196 নাম : বাবুল দাস পিতাৰ নাম : অমল্য দাস ঘৰ নং : ১৯৩ ক বয়স : 61 লিঙ্গ : পুৰুষ	CZH1601532 ফটো উপলব্ধ	# 197 নাম : বনা দাস স্বামীৰ নাম : বাবুল দাস ঘৰ নং : ১৯৩ ক বয়স : 53 লিঙ্গ : মহিলা	CZH1601543 ফটো উপলব্ধ	198 নাম : নিৰোদ চন্দ্ৰ দত্ত পিতাৰ নাম : ৰমনী মোহন দত্ত ঘৰ নং : ১৯৪ বয়স : 88 লিঙ্গ : পুৰুষ	CZH1601576 ফটো উপলব্ধ
199 নাম : আঞ্জ বানী দত্ত স্বামীৰ নাম : নিৰোদ চন্দ্ৰ দত্ত ঘৰ নং : ১৯৪ বয়স : 75 লিঙ্গ : মহিলা	CZH1601587 ফটো উপলব্ধ	200 নাম : নিপেশ দত্ত পিতাৰ নাম : নিৰোধ দত্ত ঘৰ নং : ১৯৪ বয়স : 48 লিঙ্গ : পুৰুষ	CZH1601598 ফটো উপলব্ধ	201 নাম : সুভাস দত্ত পিতাৰ নাম : নিৰোদ চন্দ্ৰ দত্ত ঘৰ নং : ১৯৪ বয়স : 41 লিঙ্গ : পুৰুষ	CZH1601612 ফটো উপলব্ধ
202 নাম : বিংকী দত্ত স্বামীৰ নাম : নিপেশ দত্ত ঘৰ নং : ১৯৪ বয়স : 33 লিঙ্গ : মহিলা	CZH0054429 ফটো উপলব্ধ	203 নাম : অৰ্জুন পাশি পিতাৰ নাম : শ্ৰিধৰ পাশি ঘৰ নং : ১৯৫ বয়স : 38 লিঙ্গ : পুৰুষ	CZH1601634 ফটো উপলব্ধ	204 নাম : সবিতা পাশি স্বামীৰ নাম : অৰ্জুন পাশি ঘৰ নং : ১৯৫ বয়স : 33 লিঙ্গ : মহিলা	SEW0079012 ফটো উপলব্ধ
205 নাম : বিনা পাশি স্বামীৰ নাম : মুনী পাশি ঘৰ নং : 195-ক বয়স : 41 লিঙ্গ : মহিলা	CZH1552363 ফটো উপলব্ধ	206 নাম : ৰাহুল পাশি পিতাৰ নাম : মান পাশি ঘৰ নং : 195 ক বয়স : 25 লিঙ্গ : পুৰুষ	CZH1552884 ফটো উপলব্ধ	207 নাম : মুনী পাচী পিতাৰ নাম : সৰেন পাচী ঘৰ নং : 195 ক বয়স : 51 লিঙ্গ : পুৰুষ	CZH0333971 ফটো উপলব্ধ
E 208 নাম : দয়ানন্দ পাছী পিতাৰ নাম : সৰেন পাছী ঘৰ নং : ১৯৫ ক বয়স : 54 লিঙ্গ : পুৰুষ	CZH1601645 ফটো উপলব্ধ	209 নাম : ৰাজু গড় পিতাৰ নাম : চাউত ঘৰ নং : ১৯৬ বয়স : 45 লিঙ্গ : পুৰুষ	CZH1601678 ফটো উপলব্ধ	E 210 নাম : ৰাজেশ গড় পিতাৰ নাম : শ্ৰীৰত গড় ঘৰ নং : ১৯৬ বয়স : 38 লিঙ্গ : পুৰুষ	CZH0164434 ফটো উপলব্ধ

# 211 নাম : বাহুল গড় পিতাৰ নাম : লক্ষীৰাম গড় ঘৰ নং : ১৯৬ বয়স : 31 লিঙ্গ : পুৰুষ	CZH0219295 ফটো উপলব্ধ	# 212 নাম : মিনা গড় স্বামীৰ নাম : বিকি গড় ঘৰ নং : ১৯৬ক বয়স : 29 লিঙ্গ : মহিলা	CZH0219329 ফটো উপলব্ধ	E 213 নাম : লক্ষীৰাম গড় পিতাৰ নাম : কুৰা গড় ঘৰ নং : ১৯৬ক বয়স : 49 লিঙ্গ : পুৰুষ	CZH1601690 ফটো উপলব্ধ
# 214 নাম : প্ৰতিমা গড় স্বামীৰ নাম : লক্ষীৰাম গড় ঘৰ নং : ১৯৬ক বয়স : 45 লিঙ্গ : মহিলা	CZH1601703 ফটো উপলব্ধ	215 নাম : উমা ৰাজৱাৰ স্বামীৰ নাম : গনেশ ৰাজৱাৰ ঘৰ নং : ১৯৭ বয়স : 34 লিঙ্গ : মহিলা	SEW0078931 ফটো উপলব্ধ	# 216 নাম : গনেশ ৰাজোৱাৰ পিতাৰ নাম : বাণেশ ৰাজোৱাৰ ঘৰ নং : ১৯৭ বয়স : 35 লিঙ্গ : পুৰুষ	CZH0259887 ফটো উপলব্ধ
217 নাম : বাদল দাস পিতাৰ নাম : গোপাল দাস ঘৰ নং : ১৯৮ বয়স : 69 লিঙ্গ : পুৰুষ	CZH1601769 ফটো উপলব্ধ	# 218 নাম : পনিমা দাস স্বামীৰ নাম : বাদল দাস ঘৰ নং : ১৯৮ বয়স : 64 লিঙ্গ : মহিলা	CZH1601770 ফটো উপলব্ধ	# 219 নাম : অসিত পিতাৰ নাম : বাদল দাস ঘৰ নং : ১৯৮ বয়স : 38 লিঙ্গ : পুৰুষ	CZH1601781 ফটো উপলব্ধ
E 220 নাম : স্বপন দাস পিতাৰ নাম : বাদল দাস ঘৰ নং : ১৯৮ বয়স : 37 লিঙ্গ : পুৰুষ	CZH1601792 ফটো উপলব্ধ	221 নাম : তুলমণি সোনোৱাল দাস স্বামীৰ নাম : স্বপন দাস ঘৰ নং : 198 বয়স : 28 লিঙ্গ : মহিলা	CZH0540880 ফটো উপলব্ধ	222 নাম : অনাথ দাস পিতাৰ নাম : নিমাই দাস ঘৰ নং : ১৯৯ বয়স : 59 লিঙ্গ : পুৰুষ	CZH1601805 ফটো উপলব্ধ
223 নাম : ৰূপালি দাস স্বামীৰ নাম : অনাথ দাস ঘৰ নং : ১৯৯ বয়স : 58 লিঙ্গ : মহিলা	CZH1601816 ফটো উপলব্ধ	S 224 নাম : শুক্লা পিতাৰ নাম : অন্নাত্ম ঘৰ নং : ১৯৯ বয়স : 39 লিঙ্গ : মহিলা	CZH1601827 ফটো উপলব্ধ	225 নাম : ইতি দাস ঘোষ স্বামীৰ নাম : দেবশীষ ঘোষ ঘৰ নং : ১৯৯ বয়স : 36 লিঙ্গ : মহিলা	CZH1601838 ফটো উপলব্ধ
S 226 নাম : চন্দা দাস পিতাৰ নাম : অন্নাত্ম দাস ঘৰ নং : ১৯৯ বয়স : 34 লিঙ্গ : মহিলা	CZH1733784 ফটো উপলব্ধ	227 নাম : ৰাজা দাস পিতাৰ নাম : অনাথ দাস ঘৰ নং : ১৯৯ বয়স : 33 লিঙ্গ : পুৰুষ	CZH1733795 ফটো উপলব্ধ	228 নাম : সুনীয়া ৰানী দাস স্বামীৰ নাম : ৰাজা দাস ঘৰ নং : ১৯৯ বয়স : 23 লিঙ্গ : মহিলা	SEW0008862 ফটো উপলব্ধ
229 নাম : মাখন দাস পিতাৰ নাম : মাধব দাস ঘৰ নং : ২০০ বয়স : 59 লিঙ্গ : পুৰুষ	CZH1601850 ফটো উপলব্ধ	# 230 নাম : গৌতম দাস পিতাৰ নাম : মাধব দাস ঘৰ নং : ২০০ বয়স : 56 লিঙ্গ : পুৰুষ	CZH1601872 ফটো উপলব্ধ	# 231 নাম : উত্তম দাস পিতাৰ নাম : মাধব দাস ঘৰ নং : ২০০ বয়স : 54 লিঙ্গ : পুৰুষ	CZH1601883 ফটো উপলব্ধ
232 নাম : ৰূপা দাস স্বামীৰ নাম : উত্তম দাস ঘৰ নং : 200 বয়স : 51 লিঙ্গ : মহিলা	CZH0410563 ফটো উপলব্ধ	233 নাম : প্ৰীতম দাশ পিতাৰ নাম : মাধব চন্দ্ৰ দাশ ঘৰ নং : ২০০ বয়স : 46 লিঙ্গ : পুৰুষ	CZH1601894 ফটো উপলব্ধ	234 নাম : চাঁপা দাস স্বামীৰ নাম : গৌতম দাস ঘৰ নং : 200 বয়স : 42 লিঙ্গ : মহিলা	CZH0557447 ফটো উপলব্ধ
235 নাম : মেঘা দাস পিতাৰ নাম : মাখন দাস ঘৰ নং : 200 বয়স : 23 লিঙ্গ : মহিলা	CZH1764190 ফটো উপলব্ধ	# 236 নাম : সুদম গৌৱালা পিতাৰ নাম : দেবীৰাম গৌৱালা ঘৰ নং : ২০১ বয়স : 54 লিঙ্গ : পুৰুষ	CZH1596641 ফটো উপলব্ধ	237 নাম : লক্ষী চাহা স্বামীৰ নাম : হৰেন্দ্ৰ চাহা ঘৰ নং : ২০২ বয়স : 59 লিঙ্গ : মহিলা	CZH1601918 ফটো উপলব্ধ
# 238 নাম : বাদল চাহা পিতাৰ নাম : হৰেন্দ্ৰ চাহা ঘৰ নং : ২০২ বয়স : 40 লিঙ্গ : পুৰুষ	CZH1601929 ফটো উপলব্ধ	S 239 নাম : শিল্পী চাহা স্বামীৰ নাম : বাদল ঘৰ নং : ২০২ বয়স : 38 লিঙ্গ : মহিলা	CZH1601930 ফটো উপলব্ধ	240 নাম : সঞ্জীৱ সাহা পিতাৰ নাম : হৰেন্দ্ৰ সাহা ঘৰ নং : 202 বয়স : 37 লিঙ্গ : পুৰুষ	CZH0520213 ফটো উপলব্ধ

S 241 নাম : প্ৰতিবাণি পৰ্ণ সাহা স্বামীৰ নাম : সঞ্জীৱ সাহা ঘৰ নং : 202 বয়স : 28 লিঙ্গ : মহিলা	CZH0519355 ফটো উপলব্ধ	242 নাম : অভিজিৎ সাহ মাতৃৰ নাম : লক্ষ্মী সাহ ঘৰ নং : 202 বয়স : 27 লিঙ্গ : পুৰুষ	CZH0333294 ফটো উপলব্ধ	# 243 নাম : চন্দন সাহা মাতৃৰ নাম : লক্ষ্মী সাহ ঘৰ নং : 202 বয়স : 39 লিঙ্গ : পুৰুষ	CZH0219899 ফটো উপলব্ধ
244 নাম : গীতা চাহা স্বামীৰ নাম : যতীন চাহা ঘৰ নং : 200 বয়স : 79 লিঙ্গ : মহিলা	CZH1601941 ফটো উপলব্ধ	245 নাম : দুলাল সাহ পিতাৰ নাম : যতীন চাহা ঘৰ নং : 200 বয়স : 47 লিঙ্গ : পুৰুষ	CZH1601952 ফটো উপলব্ধ	# 246 নাম : সীমা চাহা স্বামীৰ নাম : দুলাল চাহা ঘৰ নং : 200 বয়স : 46 লিঙ্গ : মহিলা	CZH1601963 ফটো উপলব্ধ
247 নাম : বুচেন তাঁতী পিতাৰ নাম : নব ঘৰ নং : 200 বয়স : 44 লিঙ্গ : পুৰুষ	CZH1605034 ফটো উপলব্ধ	248 নাম : বনু সাহা পিতাৰ নাম : যতীন চাহা ঘৰ নং : 200 বয়স : 41 লিঙ্গ : পুৰুষ	CZH1601974 ফটো উপলব্ধ	249 নাম : ৰবি সাহা স্বামীৰ নাম : বনু সাহা ঘৰ নং : 200 বয়স : 41 লিঙ্গ : মহিলা	CZH0011846 ফটো উপলব্ধ
250 নাম : হৰ্ষ সাহ পিতাৰ নাম : দুলাল সাহ ঘৰ নং : 203 বয়স : 26 লিঙ্গ : পুৰুষ	CZH0407361 ফটো উপলব্ধ	251 নাম : সৌৰভ সাহ পিতাৰ নাম : দুলাল ঘৰ নং : 203 বয়স : 22 লিঙ্গ : পুৰুষ	CZH1540988 ফটো উপলব্ধ	# 252 নাম : অসুখ খৈৰা পিতাৰ নাম : সুখদেৱ খৈৰা ঘৰ নং : 208 বয়স : 50 লিঙ্গ : পুৰুষ	CZH1602002 ফটো উপলব্ধ
# 253 নাম : আৰতি খৈৰা স্বামীৰ নাম : অশোক খৈৰা ঘৰ নং : 208 বয়স : 47 লিঙ্গ : মহিলা	CZH1602013 ফটো উপলব্ধ	254 নাম : পৰন খৈৰা পিতাৰ নাম : সুখদেও খৈৰা ঘৰ নং : 208 বয়স : 47 লিঙ্গ : পুৰুষ	CZH1602024 ফটো উপলব্ধ	# 255 নাম : হৰিপ্ৰসাদ খৈৰা পিতাৰ নাম : সুখদেৱ খৈৰা ঘৰ নং : 208 বয়স : 43 লিঙ্গ : পুৰুষ	CZH1602035 ফটো উপলব্ধ
# 256 নাম : অৰ্জুন খৈৰা পিতাৰ নাম : সুখদেৱ খৈৰা ঘৰ নং : 208 বয়স : 39 লিঙ্গ : পুৰুষ	CZH1602046 ফটো উপলব্ধ	257 নাম : জানকি চৰৰ খৈৰা স্বামীৰ নাম : হৰিপ্ৰসাদ খৈৰা ঘৰ নং : 204 বয়স : 30 লিঙ্গ : মহিলা	CZH0549691 ফটো উপলব্ধ	# 258 নাম : নিবেদিতা ভাৱেল স্বামীৰ নাম : অৰ্জুন খৈৰা ঘৰ নং : 208 বয়স : 29 লিঙ্গ : মহিলা	CZH0220087 ফটো উপলব্ধ
S 259 নাম : অষ্টমী খৈৰা পিতাৰ নাম : সুখদেৱ খৈৰা ঘৰ নং : 204 বয়স : 27 লিঙ্গ : মহিলা	CZH0549758 ফটো উপলব্ধ	260 নাম : বিকাশ খোঙ্গীৰা পিতাৰ নাম : অশোক খোঙ্গীৰা ঘৰ নং : 204 বয়স : 26 লিঙ্গ : পুৰুষ	CZH0407338 ফটো উপলব্ধ	261 নাম : ভজন বসু পিতাৰ নাম : চিত্তৰঞ্জন বসু ঘৰ নং : 205 বয়স : 61 লিঙ্গ : পুৰুষ	CZH1602080 ফটো উপলব্ধ
262 নাম : সৰ্জন বসু পিতাৰ নাম : চিত্তৰঞ্জন বসু ঘৰ নং : 205 বয়স : 43 লিঙ্গ : পুৰুষ	CZH1602068 ফটো উপলব্ধ	263 নাম : দিপালী বসু স্বামীৰ নাম : সৰ্জন বসু ঘৰ নং : 205 বয়স : 39 লিঙ্গ : মহিলা	CZH0220129 ফটো উপলব্ধ	264 নাম : সজল বসু পিতাৰ নাম : চিত্তৰঞ্জন বসু ঘৰ নং : 205 বয়স : 37 লিঙ্গ : পুৰুষ	CZH1602079 ফটো উপলব্ধ
265 নাম : সমীৰ পাল পিতাৰ নাম : মুনীন্দ্ৰ পাল ঘৰ নং : 206 বয়স : 57 লিঙ্গ : পুৰুষ	CZH1602104 ফটো উপলব্ধ	# 266 নাম : অনিতা পাল স্বামীৰ নাম : সমীৰ পাল ঘৰ নং : 206 বয়স : 49 লিঙ্গ : মহিলা	CZH1602115 ফটো উপলব্ধ	# 267 নাম : সুবীৰ পাল পিতাৰ নাম : সমীৰ পাল ঘৰ নং : 206 বয়স : 32 লিঙ্গ : পুৰুষ	CZH0220178 ফটো উপলব্ধ
# 268 নাম : অভিজিত পাল পিতাৰ নাম : সমীৰ পাল ঘৰ নং : 206 বয়স : 30 লিঙ্গ : পুৰুষ	CZH0220228 ফটো উপলব্ধ	269 নাম : পায়ল দাস পাল স্বামীৰ নাম : অভিজিত পাল ঘৰ নং : 206 বয়স : 25 লিঙ্গ : মহিলা	CZH0406504 ফটো উপলব্ধ	# 270 নাম : অনিতা সেন স্বামীৰ নাম : উপেন্দ্ৰ সেন ঘৰ নং : 209 বয়স : 69 লিঙ্গ : মহিলা	CZH1602137 ফটো উপলব্ধ

271 নাম : প্রনয় সেন পিতাৰ নাম: উপেন্দ্ৰ সেন ঘৰ নং : ২০৭ বয়স : 55 লিঙ্গ : পুৰুষ	CZH1602148 ফটো উপলব্ধ	# 272 নাম : অজিত সেন পিতাৰ নাম: উপেন্দ্ৰ সেন ঘৰ নং : ২০৭ বয়স : 48 লিঙ্গ : পুৰুষ	CZH1602160 ফটো উপলব্ধ	# 273 নাম : চম্পা সেন স্বামীৰ নাম: প্রনয় সেন ঘৰ নং : ২০৭ বয়স : 47 লিঙ্গ : মহিলা	CZH1602159 ফটো উপলব্ধ
274 নাম : সোমা সেন পিতাৰ নাম: প্রনয় সেন ঘৰ নং : ২০৭ বয়স : 21 লিঙ্গ : মহিলা	SEW0009027 ফটো উপলব্ধ	# 275 নাম : আদিত্য কুঃ ভগত পিতাৰ নাম: অক্ষয় ভগত ঘৰ নং : ১৭৩ বয়স : 19 লিঙ্গ : পুৰুষ	SEW0120006 ফটো উপলব্ধ	276 নাম : আৰতি দে স্বামীৰ নাম: বকুল দে ঘৰ নং : ২০৮ বয়স : 51 লিঙ্গ : মহিলা	CZH1602193 ফটো উপলব্ধ
# 277 নাম : মুকুল দে পিতাৰ নাম: বকুল দে ঘৰ নং : ২০৮ বয়স : 35 লিঙ্গ : পুৰুষ	CZH0220368 ফটো উপলব্ধ	278 নাম : দিপালী দে স্বামীৰ নাম: বিক্রম দে ঘৰ নং : 208 বয়স : 31 লিঙ্গ : মহিলা	CZH0544056 ফটো উপলব্ধ	# 279 নাম : বিক্রম দে পিতাৰ নাম: বকুল দে ঘৰ নং : ২০৮ বয়স : 32 লিঙ্গ : পুৰুষ	CZH0220418 ফটো উপলব্ধ
S 280 নাম : ৰিয়া দাস স্বামীৰ নাম: ৰাজেশ দাস ঘৰ নং : 208 বয়স : 29 লিঙ্গ : মহিলা	CZH1181601 ফটো উপলব্ধ	281 নাম : চামেলী দেব স্বামীৰ নাম: প্রফুল্ল দেব ঘৰ নং : ২০৯ বয়স : 75 লিঙ্গ : মহিলা	CZH1602217 ফটো উপলব্ধ	282 নাম : প্রদীপ দেব পিতাৰ নাম: প্রফুল্ল দেব ঘৰ নং : ২০৯ বয়স : 52 লিঙ্গ : পুৰুষ	CZH1602228 ফটো উপলব্ধ
283 নাম : ৰেখা দেব স্বামীৰ নাম: প্রদীপ দেব ঘৰ নং : ২০৯ বয়স : 49 লিঙ্গ : মহিলা	CZH1602239 ফটো উপলব্ধ	284 নাম : প্রতাপ কুমাৰ দেব পিতাৰ নাম: প্রফুল্ল দেব ঘৰ নং : ২০৯ বয়স : 47 লিঙ্গ : পুৰুষ	CZH1602240 ফটো উপলব্ধ	S 285 নাম : বুলন দেব পিতাৰ নাম: প্রফুল্ল দেব ঘৰ নং : ২০৯ বয়স : 41 লিঙ্গ : মহিলা	CZH1602251 ফটো উপলব্ধ
286 নাম : জলী দেব স্বামীৰ নাম: প্রতাপ দেব ঘৰ নং : ২০৯ বয়স : 34 লিঙ্গ : মহিলা	CZH1604906 ফটো উপলব্ধ	287 নাম : ৰিয়া দেব পিতাৰ নাম: প্রদীপ দেব ঘৰ নং : 209 বয়স : 22 লিঙ্গ : মহিলা	CZH1780030 ফটো উপলব্ধ	E 288 নাম : পুতল নায়ক পিতাৰ নাম: বলৰাম নায়ক ঘৰ নং : ২১০ বয়স : 57 লিঙ্গ : পুৰুষ	CZH1602262 ফটো উপলব্ধ
289 নাম : বিষ্ণু নায়ক পিতাৰ নাম: পুতল নায়ক ঘৰ নং : ২১০ বয়স : 44 লিঙ্গ : পুৰুষ	CZH1602284 ফটো উপলব্ধ	290 নাম : পবিত্ৰ নায়ক পিতাৰ নাম: পুতল নায়ক ঘৰ নং : ২১০ বয়স : 37 লিঙ্গ : পুৰুষ	CZH1602308 ফটো উপলব্ধ	291 নাম : অঞ্জলী নায়ক স্বামীৰ নাম: বিষ্ণু নায়ক ঘৰ নং : ২১০ বয়স : 30 লিঙ্গ : মহিলা	CZH1602295 ফটো উপলব্ধ
292 নাম : হেমন্ত পটনায়ক পিতাৰ নাম: বিষ্ণু পটনায়ক ঘৰ নং : 210 বয়স : 22 লিঙ্গ : পুৰুষ	CZH1786003 ফটো উপলব্ধ	293 নাম : সুবী পটনায়ক স্বামীৰ নাম: জগেন পটনায়ক ঘৰ নং : 211 বয়স : 32 লিঙ্গ : মহিলা	CZH0457655 ফটো উপলব্ধ	294 নাম : শান্তি পটনায়ক স্বামীৰ নাম: ফুগেন পটনায়ক ঘৰ নং : 211 বয়স : 30 লিঙ্গ : মহিলা	CZH0399857 ফটো উপলব্ধ
295 নাম : চুমিত্ৰা ভগত পটনায়ক স্বামীৰ নাম: ৰিখেন পটনায়ক ঘৰ নং : 211 বয়স : 26 লিঙ্গ : মহিলা	CZH0399519 ফটো উপলব্ধ	296 নাম : মংগলী প্ৰজা পাটনায়ক স্বামীৰ নাম: যোগেন পাটনায়ক ঘৰ নং : ২১১ক বয়স : 30 লিঙ্গ : মহিলা	SEW0080143 ফটো উপলব্ধ	297 নাম : বৰিতা পটনায়ক স্বামীৰ নাম: জগেন পটনায়ক ঘৰ নং : 211 ক বয়স : 27 লিঙ্গ : মহিলা	HXX0280685 ফটো উপলব্ধ
298 নাম : আৰতি পাটনায়ক স্বামীৰ নাম: গৌৰবধন ঘৰ নং : ২১১ক বয়স : 64 লিঙ্গ : মহিলা	CZH1602342 ফটো উপলব্ধ	299 নাম : জোগেন পটনায়ক পিতাৰ নাম: গৌৰবধন পাটনায়ক ঘৰ নং : ২১১ক বয়স : 35 লিঙ্গ : পুৰুষ	CZH0011847 ফটো উপলব্ধ	300 নাম : ফ গেন পটনায়ক পিতাৰ নাম: গৌৰবধন পাটনায়ক ঘৰ নং : ২১১ক বয়স : 33 লিঙ্গ : পুৰুষ	CZH0011848 ফটো উপলব্ধ

301 নাম : বিখেন পটনায়েক পিতাৰ নাম: গোবৰ্ধান পটনায়েক ঘৰ নং : ২১১ক বয়স : 31 লিঙ্গ : পুৰুষ	CZH0011849 ফটো উপলব্ধ	302 নাম : মোহন খৈৰা পিতাৰ নাম: ধুবো খৈৰা ঘৰ নং : ২১২ বয়স : 47 লিঙ্গ : পুৰুষ	CZH1602397 ফটো উপলব্ধ	E 303 নাম : উমেশ খোঙ্গিৰা পিতাৰ নাম: ধুবো খোঙ্গিৰা ঘৰ নং : ২১২ বয়স : 47 লিঙ্গ : পুৰুষ	CZH1602400 ফটো উপলব্ধ
# 304 নাম : গৌতম খৈৰা পিতাৰ নাম: ধুবো খৈৰা ঘৰ নং : ২১২ বয়স : 47 লিঙ্গ : পুৰুষ	CZH1602364 ফটো উপলব্ধ	# 305 নাম : নিবাস খৈৰা পিতাৰ নাম: ধুব খৈৰা ঘৰ নং : ২১২ বয়স : 41 লিঙ্গ : পুৰুষ	CZH1602386 ফটো উপলব্ধ	E 306 নাম : ভবানী খৈৰা স্বামীৰ নাম: গৌতম খৈৰা ঘৰ নং : ২১২ বয়স : 41 লিঙ্গ : মহিলা	CZH0538975 ফটো উপলব্ধ
307 নাম : সুনিতা খাৰিয়া স্বামীৰ নাম: নিবাস খাৰিয়া ঘৰ নং : 212 বয়স : 38 লিঙ্গ : মহিলা	CZH0498881 ফটো উপলব্ধ	S 308 নাম : বশী খোঙ্গিৰা স্বামীৰ নাম: উমেশ খোঙ্গিৰা ঘৰ নং : 212 বয়স : 33 লিঙ্গ : মহিলা	CZH0406025 ফটো উপলব্ধ	309 নাম : মণি খোঙ্গিৰা স্বামীৰ নাম: মোহন খোঙ্গিৰা ঘৰ নং : 212 বয়স : 33 লিঙ্গ : মহিলা	CZH0415984 ফটো উপলব্ধ
310 নাম : গনেশ দত্ত পিতাৰ নাম: মনিন্দ্র দত্তা ঘৰ নং : ২১৩ বয়স : 51 লিঙ্গ : পুৰুষ	CZH1602433 ফটো উপলব্ধ	311 নাম : অনিমা দত্ত স্বামীৰ নাম: গনেশ দত্তা ঘৰ নং : ২১৩ বয়স : 47 লিঙ্গ : মহিলা	CZH1602444 ফটো উপলব্ধ	312 নাম : বত্ৰা দত্ত স্বামীৰ নাম: উত্তম ঘৰ নং : ২১৩ বয়স : 46 লিঙ্গ : মহিলা	CZH1602488 ফটো উপলব্ধ
313 নাম : প্রদীপ দত্ত পিতাৰ নাম: মুনীন্দ্র ঘৰ নং : ২১৩ বয়স : 44 লিঙ্গ : পুৰুষ	CZH1602455 ফটো উপলব্ধ	314 নাম : বুবী দত্ত স্বামীৰ নাম: প্রদীপ দত্ত ঘৰ নং : ২১৩ বয়স : 42 লিঙ্গ : মহিলা	CZH1602466 ফটো উপলব্ধ	# 315 নাম : উত্তম দত্ত পিতাৰ নাম: মুনীন্দ্র দত্ত ঘৰ নং : ২১৩ বয়স : 41 লিঙ্গ : পুৰুষ	CZH1602477 ফটো উপলব্ধ
316 নাম : বিজয়া দত্তা পিতাৰ নাম: গনেশ দত্ত ঘৰ নং : ২১৩ বয়স : 29 লিঙ্গ : মহিলা	CZH0220897 ফটো উপলব্ধ	# 317 নাম : সন্নি দত্ত পিতাৰ নাম: প্রদীপ দত্ত ঘৰ নং : 213 বয়স : 25 লিঙ্গ : পুৰুষ	CZH0333674 ফটো উপলব্ধ	318 নাম : মনজ দত্তা পিতাৰ নাম: গনেশ দত্তা ঘৰ নং : ২১৩ বয়স : 25 লিঙ্গ : পুৰুষ	CZH1796572 ফটো উপলব্ধ
319 নাম : অক্ষিত দত্ত পিতাৰ নাম: উত্তম দত্ত ঘৰ নং : 213 বয়স : 24 লিঙ্গ : পুৰুষ	CZH0549436 ফটো উপলব্ধ	320 নাম : সমীৰন বৈদ্য পিতাৰ নাম: শ্যামচৰন বৈদ্য ঘৰ নং : ২১৪ বয়স : 74 লিঙ্গ : পুৰুষ	CZH1602499 ফটো উপলব্ধ	# 321 নাম : সুনীতা বৈদ্য স্বামীৰ নাম: সমীৰন বৈদ্য ঘৰ নং : ২১৪ বয়স : 49 লিঙ্গ : মহিলা	CZH1602502 ফটো উপলব্ধ
322 নাম : সন্দীপ বৈদ্য পিতাৰ নাম: সমীৰণ বৈদ্য ঘৰ নং : ২১৪ বয়স : 32 লিঙ্গ : পুৰুষ	CZH0163055 ফটো উপলব্ধ	S 323 নাম : সজাতা বৈদ্য পিতাৰ নাম: সমীৰণ বৈদ্য ঘৰ নং : ২১৪ বয়স : 29 লিঙ্গ : মহিলা	CZH0163071 ফটো উপলব্ধ	324 নাম : সঞ্জয় বৈদ্য পিতাৰ নাম: শ্যামচৰন বৈদ্য ঘৰ নং : ২১৫ বয়স : 45 লিঙ্গ : পুৰুষ	CZH1602524 ফটো উপলব্ধ
# 325 নাম : অঞ্জনা বৈদ্য স্বামীৰ নাম: সঞ্জয় বৈদ্য ঘৰ নং : ২১৫ বয়স : 41 লিঙ্গ : মহিলা	CZH1602535 ফটো উপলব্ধ	326 নাম : শুক্লা বানী বৈদ্য পিতাৰ নাম: স্বপন বৈদ্য ঘৰ নং : 215 ক বয়স : 25 লিঙ্গ : মহিলা	CZH0396630 ফটো উপলব্ধ	327 নাম : স্নেহা বৈদ্য পিতাৰ নাম: স্বপন বৈদ্য ঘৰ নং : 215 ক বয়স : 21 লিঙ্গ : মহিলা	SEW0082834 ফটো উপলব্ধ
328 নাম : স্বপন বৈদ্য পিতাৰ নাম: শ্যামচৰন বৈদ্য ঘৰ নং : ২১৫ক বয়স : 51 লিঙ্গ : পুৰুষ	CZH1602546 ফটো উপলব্ধ	# 329 নাম : প্রমীলা বৈদ্য স্বামীৰ নাম: স্বপন বৈদ্য ঘৰ নং : ২১৫ক বয়স : 44 লিঙ্গ : মহিলা	CZH1602557 ফটো উপলব্ধ	# 330 নাম : মীৰা বৈদ্য স্বামীৰ নাম: সুশীল বৈদ্য ঘৰ নং : ২১৬ বয়স : 56 লিঙ্গ : মহিলা	CZH1602568 ফটো উপলব্ধ

# 331 নাম : শঙ্কৰ বৈদ্য পিতাৰ নাম: সুশীল বৈদ্য ঘৰ নং : ২১৬ বয়স : 37 লিঙ্গ : পুৰুষ	CZH1602579 ফটো উপলব্ধ	# 332 নাম : বিশ্ব বৈদ্য পিতাৰ নাম: সুশীল বৈদ্য ঘৰ নং : ২১৬ বয়স : 36 লিঙ্গ : পুৰুষ	CZH1602580 ফটো উপলব্ধ	# 333 নাম : সুপৰীয়া বাদাই স্বামীৰ নাম: সংকৰ বাদাই ঘৰ নং : ২১৬ বয়স : 38 লিঙ্গ : মহিলা	CZH0062596 ফটো উপলব্ধ
334 নাম : মাধবী নমসুদ স্বামীৰ নাম: বিশ্ব বৈদ্য ঘৰ নং : ২১৬ বয়স : 34 লিঙ্গ : মহিলা	SEW0137653 ফটো উপলব্ধ	# 335 নাম : সমৰ বাইদা মাতৃৰ নাম: মিৰা বাইদা ঘৰ নং : ২১৬ বয়স : 33 লিঙ্গ : পুৰুষ	CZH0062695 ফটো উপলব্ধ	# 336 নাম : সামান্ত বাইদীয়া মাতৃৰ নাম: মিৰা বাইদীয়া ঘৰ নং : ২১৬ বয়স : 31 লিঙ্গ : পুৰুষ	CZH0062786 ফটো উপলব্ধ
# 337 নাম : বাবুল বৈদ্য পিতাৰ নাম: সোনাৰাম বৈদ্য ঘৰ নং : ২১৭ বয়স : 54 লিঙ্গ : পুৰুষ	CZH1602591 ফটো উপলব্ধ	# 338 নাম : চম্পা বৈদ্য স্বামীৰ নাম: বাবুল বৈদ্য ঘৰ নং : ২১৭ বয়স : 49 লিঙ্গ : মহিলা	CZH1602604 ফটো উপলব্ধ	S 339 নাম : সীমা দাশ পিতাৰ নাম: বাবুল বৈদ্য ঘৰ নং : ২১৭ বয়স : 34 লিঙ্গ : মহিলা	CZH0221127 ফটো উপলব্ধ
S 340 নাম : বীমা বৈদ্য পিতাৰ নাম: বাবুল বৈদ্য ঘৰ নং : ২১৭ বয়স : 31 লিঙ্গ : মহিলা	CZH0163964 ফটো উপলব্ধ	341 নাম : গুন মিৰ্ধা মাতৃৰ নাম: ভীশন মিৰ্ধা ঘৰ নং : 217 বয়স : 31 লিঙ্গ : পুৰুষ	CZH0525402 ফটো উপলব্ধ	342 নাম : পম্পী বৈদ্য মণ্ডল স্বামীৰ নাম: আকাশ মণ্ডল ঘৰ নং : 217 বয়স : 29 লিঙ্গ : মহিলা	CZH0539056 ফটো উপলব্ধ
343 নাম : বিশাল বৈদ্য পিতাৰ নাম: বাবুল বৈদ্য ঘৰ নং : 217 বয়স : 24 লিঙ্গ : পুৰুষ	CZH0549675 ফটো উপলব্ধ	E 344 নাম : চেফালী বৈদ্য স্বামীৰ নাম: সোনাৰাম ঘৰ নং : ২১৭ বয়স : 84 লিঙ্গ : মহিলা	CZH1602637 ফটো উপলব্ধ	345 নাম : প্রমোদ বৈদ্য পিতাৰ নাম: সোনাৰাম বৈদ্য ঘৰ নং : ২১৮ বয়স : 51 লিঙ্গ : পুৰুষ	CZH1602615 ফটো উপলব্ধ
# 346 নাম : প্রতীমা বৈদ্য স্বামীৰ নাম: প্রমোদ বৈদ্য ঘৰ নং : ২১৮ বয়স : 47 লিঙ্গ : মহিলা	CZH1602626 ফটো উপলব্ধ	# 347 নাম : আশীষ বৈদ্য পিতাৰ নাম: প্রমোদ বৈদ্য ঘৰ নং : ২১৮ বয়স : 29 লিঙ্গ : পুৰুষ	CZH0221309 ফটো উপলব্ধ	348 নাম : বিশ্বজিৎ বৈদ্য পিতাৰ নাম: প্রমোদ বৈদ্য ঘৰ নং : 218 বয়স : 25 লিঙ্গ : পুৰুষ	CZH1199405 ফটো উপলব্ধ
349 নাম : নন্দিতা দাস বৈদ্য স্বামীৰ নাম: বিশ্বজিৎ বৈদ্য ঘৰ নং : ২১৮ বয়স : 21 লিঙ্গ : মহিলা	SEW0045823 ফটো উপলব্ধ	350 নাম : নৰেন নাথ পিতাৰ নাম: মহেন্দ্ৰ নাথ ঘৰ নং : ২১৯ বয়স : 64 লিঙ্গ : পুৰুষ	CZH1602648 ফটো উপলব্ধ	# 351 নাম : অনিলা সোনাৰাল নাথ স্বামীৰ নাম: নৰেন নাথ ঘৰ নং : ২১৯ বয়স : 61 লিঙ্গ : মহিলা	CZH1602659 ফটো উপলব্ধ
S 352 নাম : বলী দেবী পিতাৰ নাম: নৰেন ঘৰ নং : ২১৯ বয়স : 38 লিঙ্গ : মহিলা	CZH1602660 ফটো উপলব্ধ	# 353 নাম : নিকু দিহিঙীয়া পিতাৰ নাম: নৰেন নাথ ঘৰ নং : ২১৯ বয়স : 37 লিঙ্গ : মহিলা	CZH1602671 ফটো উপলব্ধ	354 নাম : বুপা দেবী পিতাৰ নাম: নৰেন নাথ ঘৰ নং : ২১৯ বয়স : 32 লিঙ্গ : মহিলা	CZH0221549 ফটো উপলব্ধ
355 নাম : অপূৰ্ট শইকীয়া পিতাৰ নাম: দন্দেশ্বৰ শইকীয়া ঘৰ নং : ২২০ বয়স : 57 লিঙ্গ : পুৰুষ	CZH1602682 ফটো উপলব্ধ	356 নাম : বুপা শইকীয়া অন্যান্য: অপূৰ্ট শইকীয়া ঘৰ নং : ২২০ বয়স : 39 লিঙ্গ : মহিলা	CZH0221788 ফটো উপলব্ধ	# 357 নাম : বিজন দত্তা পিতাৰ নাম: নাৰায়ন চন্দ্ৰ দত্ত ঘৰ নং : ২২১ বয়স : 59 লিঙ্গ : পুৰুষ	CZH1602717 ফটো উপলব্ধ
358 নাম : সাবিত্ৰা দত্ত স্বামীৰ নাম: বিজন দত্ত ঘৰ নং : ২২১ বয়স : 49 লিঙ্গ : মহিলা	CZH1602728 ফটো উপলব্ধ	# 359 নাম : বিশাল দত্ত পিতাৰ নাম: বিজন দত্ত ঘৰ নং : ২২১ বয়স : 29 লিঙ্গ : পুৰুষ	CZH0221945 ফটো উপলব্ধ	360 নাম : যদনন্দন প্ৰসাদ পিতাৰ নাম: দুবাৰিকা প্ৰসাদ ঘৰ নং : ২২২ বয়স : 69 লিঙ্গ : পুৰুষ	CZH1602751 ফটো উপলব্ধ

#	361	CZH1602762
নাম :	কলাবতী দেবী	ফটো উপলব্ধ
স্বামীৰ নাম:	য়দু নন্দন প্ৰসাদ	
ঘৰ নং :	222	
বয়স :	63	লিঙ্গ : মহিলা

#	362	CZH1602808
নাম :	মোহন প্ৰসাদ	ফটো উপলব্ধ
পিতাৰ নাম:	দ্বাৰিকা প্ৰসাদ	
ঘৰ নং :	222	
বয়স :	60	লিঙ্গ : পুৰুষ

#	363	CZH1602819
নাম :	উষা দেবী	ফটো উপলব্ধ
স্বামীৰ নাম:	মোহন প্ৰসাদ	
ঘৰ নং :	222	
বয়স :	53	লিঙ্গ : মহিলা

#	364	CZH1602773
নাম :	অমিত কুমাৰ প্ৰসাদ	ফটো উপলব্ধ
পিতাৰ নাম:	য়দু নন্দন প্ৰসাদ	
ঘৰ নং :	222	
বয়স :	44	লিঙ্গ : পুৰুষ

#	365	CZH1602820
নাম :	ৰিংকু দেবী	ফটো উপলব্ধ
স্বামীৰ নাম:	অমিত কুমাৰ প্ৰসাদ	
ঘৰ নং :	222	
বয়স :	38	লিঙ্গ : মহিলা

#	366	CZH0161992
নাম :	ইন্দু কুমাৰী প্ৰসাদ	ফটো উপলব্ধ
পিতাৰ নাম:	মোহন প্ৰসাদ	
ঘৰ নং :	222	
বয়স :	34	লিঙ্গ : মহিলা

#	367	CZH0163444
নাম :	ৰৌছন প্ৰসাদ	ফটো উপলব্ধ
পিতাৰ নাম:	মোহন প্ৰসাদ	
ঘৰ নং :	222	
বয়স :	29	লিঙ্গ : পুৰুষ

#	368	CZH0454256
নাম :	টুইঙ্কল ভাওৱাল	ফটো উপলব্ধ
স্বামীৰ নাম:	বিবেণ ভৱাল	
ঘৰ নং :	223	
বয়স :	36	লিঙ্গ : মহিলা

#	369	SEW0126052
নাম :	ৰমেন চাচনী	ফটো উপলব্ধ
পিতাৰ নাম:	কৃষ্ণ চাচনী	
ঘৰ নং :	28৮ ক	
বয়স :	19	লিঙ্গ : পুৰুষ

#	370	CZH1602875
নাম :	ৰেখা ভাৱাল	ফটো উপলব্ধ
স্বামীৰ নাম:	অনাথ ভাৱাল	
ঘৰ নং :	২২৩ক	
বয়স :	59	লিঙ্গ : মহিলা

#	371	CZH1602897
নাম :	বীৰেন ভাওৱাল	ফটো উপলব্ধ
পিতাৰ নাম:	লাটে বলৰাম ভাওৱাল	
ঘৰ নং :	২২৩ক	
বয়স :	53	লিঙ্গ : পুৰুষ

#	372	CZH1602944
নাম :	দিপাংকৰ ভাৱাল	ফটো উপলব্ধ
পিতাৰ নাম:	অনাথ ভাৱাল	
ঘৰ নং :	২২৩ক	
বয়স :	36	লিঙ্গ : পুৰুষ

#	373	CZH1602955
নাম :	প্ৰভাত বৈদ্য	ফটো উপলব্ধ
পিতাৰ নাম:	প্যাৰী মোহন	
ঘৰ নং :	২২৪	
বয়স :	74	লিঙ্গ : পুৰুষ

#	374	CZH1602966
নাম :	বীনা বৈদ্য	ফটো উপলব্ধ
স্বামীৰ নাম:	ৰূপৰাভাট বৈদ্য	
ঘৰ নং :	২২৪	
বয়স :	64	লিঙ্গ : মহিলা

E	375	CZH1602977
নাম :	উষা বৈদ্য	ফটো উপলব্ধ
স্বামীৰ নাম:	প্ৰমোদ	
ঘৰ নং :	২২৪	
বয়স :	59	লিঙ্গ : মহিলা

E	376	CZH1603005
নাম :	নিতাই বৈদ্য	ফটো উপলব্ধ
পিতাৰ নাম:	প্যাৰী মোহন	
ঘৰ নং :	২২৪	
বয়স :	54	লিঙ্গ : পুৰুষ

#	377	CZH1603016
নাম :	সুমন বৈদ্য	ফটো উপলব্ধ
স্বামীৰ নাম:	নিতাই বৈদ্য	
ঘৰ নং :	২২৪	
বয়স :	49	লিঙ্গ : মহিলা

#	378	CZH1603072
নাম :	বৰ্ণালী পাল বৈদ্য	ফটো উপলব্ধ
স্বামীৰ নাম:	সজল বৈদ্য	
ঘৰ নং :	২২৪	
বয়স :	43	লিঙ্গ : মহিলা

#	379	CZH1603027
নাম :	সজল বৈদ্য	ফটো উপলব্ধ
পিতাৰ নাম:	প্ৰভাত বৈদ্য	
ঘৰ নং :	২২৪	
বয়স :	41	লিঙ্গ : পুৰুষ

#	380	CZH0066118
নাম :	সুলভ বিদ্যা	ফটো উপলব্ধ
পিতাৰ নাম:	প্ৰমোদ বিদ্যা	
ঘৰ নং :	২২৪	
বয়স :	34	লিঙ্গ : পুৰুষ

#	381	CZH0531590
নাম :	সুভজিৎ বৈদ্য	ফটো উপলব্ধ
পিতাৰ নাম:	প্ৰসন্ন বৈদ্য	
ঘৰ নং :	224	
বয়স :	30	লিঙ্গ : পুৰুষ

S	382	CZH0531582
নাম :	চুমি গগৈ বৈদ্য	ফটো উপলব্ধ
স্বামীৰ নাম:	সুভজিৎ গগৈ বৈদ্য	
ঘৰ নং :	224	
বয়স :	27	লিঙ্গ : মহিলা

#	383	CZH0531269
নাম :	বিশাল বৈদ্য	ফটো উপলব্ধ
পিতাৰ নাম:	নিতাই বৈদ্য	
ঘৰ নং :	২২৪	
বয়স :	26	লিঙ্গ : পুৰুষ

#	384	CZH0539007
নাম :	জুবিতা বৈদ্য	ফটো উপলব্ধ
স্বামীৰ নাম:	সমীৰ বৈদ্য	
ঘৰ নং :	224 ক	
বয়স :	32	লিঙ্গ : মহিলা

#	385	CZH0531228
নাম :	সুমিতা বৈদ্য	ফটো উপলব্ধ
স্বামীৰ নাম:	পংকজ বৈদ্য	
ঘৰ নং :	224 ক	
বয়স :	26	লিঙ্গ : মহিলা

#	386	CZH1602988
নাম :	প্ৰমোদ বৈদ্য	ফটো উপলব্ধ
পিতাৰ নাম:	প্যাৰীমোহন বৈদ্য	
ঘৰ নং :	২২৪ক	
বয়স :	59	লিঙ্গ : পুৰুষ

#	387	CZH1602999
নাম :	অনিতা বৈদ্য	ফটো উপলব্ধ
স্বামীৰ নাম:	প্ৰমোদ বৈদ্য	
ঘৰ নং :	২২৪ক	
বয়স :	54	লিঙ্গ : মহিলা

#	388	CZH1603050
নাম :	চমীৰ বৈদ্য	ফটো উপলব্ধ
পিতাৰ নাম:	প্ৰবাল বৈদ্য	
ঘৰ নং :	২২৪ক	
বয়স :	37	লিঙ্গ : পুৰুষ

#	389	CZH1603061
নাম :	পংকজ বৈদ্য	ফটো উপলব্ধ
পিতাৰ নাম:	প্ৰমোদ বৈদ্য	
ঘৰ নং :	২২৪ক	
বয়স :	34	লিঙ্গ : পুৰুষ

#	390	CZH1603083
নাম :	উপেন্দ্ৰ বৈদ্য	ফটো উপলব্ধ
পিতাৰ নাম:	নিৰোদ বৈদ্য	
ঘৰ নং :	২২৫	
বয়স :	67	লিঙ্গ : পুৰুষ

391 নাম : দয়া বৈদ্য স্বামীৰ নাম: উপেন্দ্ৰ বৈদ্য ঘৰ নং : ২২৫ বয়স : 59 লিঙ্গ : মহিলা	CZH1603094 ফটো উপলব্ধ	392 নাম : দিবাকৰ বৈদ্য পিতাৰ নাম: উপেন্দ্ৰ ঘৰ নং : ২২৫ বয়স : 37 লিঙ্গ : পুৰুষ	CZH1603118 ফটো উপলব্ধ	393 নাম : পাপ বৈদ্য পিতাৰ নাম: গোপাল বৈদ্য ঘৰ নং : ২২৫ বয়স : 37 লিঙ্গ : পুৰুষ	CZH1603129 ফটো উপলব্ধ
394 নাম : বিশ্বজিত বৈদ্য পিতাৰ নাম: উপেন্দ্ৰ বৈদ্য ঘৰ নং : ২২৫ বয়স : 34 লিঙ্গ : পুৰুষ	CZH0222398 ফটো উপলব্ধ	395 নাম : মামন বৈদ্য স্বামীৰ নাম: বিশ্বজিৎ বৈদ্য ঘৰ নং : ২২৫ বয়স : 32 লিঙ্গ : মহিলা	CZH1789254 ফটো উপলব্ধ	R 396 নাম : কুমা বাদ্য স্বামীৰ নাম: দিবাকৰ বাদ্য ঘৰ নং : ২২৫ বয়স : 31 লিঙ্গ : মহিলা	CZH0461491 ফটো উপলব্ধ
397 নাম : কুমা সুকলা বৈদ্য স্বামীৰ নাম: দিবাকৰ বৈদ্য ঘৰ নং : ২২৫ বয়স : 30 লিঙ্গ : মহিলা	CZH0162081 ফটো উপলব্ধ	S 398 নাম : সম্পী বৈদ্য পিতাৰ নাম: বিৰেন্দ্ৰ বৈদ্য ঘৰ নং : ২২৫ বয়স : 27 লিঙ্গ : মহিলা	CZH0551101 ফটো উপলব্ধ	399 নাম : নন্দিতা বৈদ্য পিতাৰ নাম: বিৰেন্দ্ৰ বৈদ্য ঘৰ নং : ২২৫ বয়স : 26 লিঙ্গ : মহিলা	SEW0103523 ফটো উপলব্ধ
S 400 নাম : বিংকী বৈদ্য পিতাৰ নাম: অমৰ বৈদ্য ঘৰ নং : ২২৫ বয়স : 32 লিঙ্গ : মহিলা	CZH0457325 ফটো উপলব্ধ	# 401 নাম : দীপ বৈদ্য পিতাৰ নাম: বিৰেন্দ্ৰ বৈদ্য ঘৰ নং : ২২৫ বয়স : 32 লিঙ্গ : পুৰুষ	CZH0222349 ফটো উপলব্ধ	E 402 নাম : অমৰ বৈদ্য পিতাৰ নাম: বিৰেন্দ্ৰ বৈদ্য ঘৰ নং : ২২৫ বয়স : 64 লিঙ্গ : পুৰুষ	CZH1603141 ফটো উপলব্ধ
403 নাম : বিৰেন্দ্ৰ বৈদ্য পিতাৰ নাম: নিৰোদ বৈদ্য ঘৰ নং : ২২৫ বয়স : 59 লিঙ্গ : পুৰুষ	CZH1603174 ফটো উপলব্ধ	404 নাম : প্ৰনতি বৈদ্য স্বামীৰ নাম: অমৰ বৈদ্য ঘৰ নং : ২২৫ বয়স : 57 লিঙ্গ : মহিলা	CZH1603152 ফটো উপলব্ধ	# 405 নাম : সীতা বৈদ্য স্বামীৰ নাম: বিৰেন্দ্ৰ বৈদ্য ঘৰ নং : ২২৫ বয়স : 47 লিঙ্গ : মহিলা	CZH1603185 ফটো উপলব্ধ
S 406 নাম : মৌচমী বৈদ্য পিতাৰ নাম: অমৰ ঘৰ নং : ২২৫ বয়স : 37 লিঙ্গ : মহিলা	CZH1603163 ফটো উপলব্ধ	# 407 নাম : ৰবুল বৈদ্য পিতাৰ নাম: অমৰ বৈদ্য ঘৰ নং : ২২৫ বয়স : 34 লিঙ্গ : পুৰুষ	CZH1603130 ফটো উপলব্ধ	408 নাম : ৰঞ্জিত বৈদ্য পিতাৰ নাম: ৰসময় বৈদ্য ঘৰ নং : ২২৬ বয়স : 54 লিঙ্গ : পুৰুষ	CZH1603209 ফটো উপলব্ধ
409 নাম : বাসন্তী বৈদ্য স্বামীৰ নাম: ৰসময় বৈদ্য ঘৰ নং : ২২৬ বয়স : 42 লিঙ্গ : মহিলা	CZH1603196 ফটো উপলব্ধ	# 410 নাম : অজয় বৈদ্য পিতাৰ নাম: ৰঞ্জিত বৈদ্য ঘৰ নং : ২২৬ বয়স : 38 লিঙ্গ : পুৰুষ	CZH1603221 ফটো উপলব্ধ	411 নাম : অসীম বৈদ্য পিতাৰ নাম: ৰঞ্জিত বৈদ্য ঘৰ নং : ২২৬ বয়স : 36 লিঙ্গ : পুৰুষ	CZH0457267 ফটো উপলব্ধ
412 নাম : দিবোন বৈদ্য পিতাৰ নাম: বিজয় বৈদ্য ঘৰ নং : ২২৬ বয়স : 31 লিঙ্গ : পুৰুষ	CZH0565903 ফটো উপলব্ধ	413 নাম : শিল্পী বৈদ্য স্বামীৰ নাম: অশিম বৈদ্য ঘৰ নং : ২২৬ বয়স : 30 লিঙ্গ : মহিলা	CZH0565895 ফটো উপলব্ধ	414 নাম : বিপ্লব বৈদ্য পিতাৰ নাম: বিজয় বৈদ্য ঘৰ নং : ২২৬ বয়স : 28 লিঙ্গ : পুৰুষ	CZH0565812 ফটো উপলব্ধ
415 নাম : পল্লবি বৈদ্য পিতাৰ নাম: বিজয় বৈদ্য ঘৰ নং : ২২৬ বয়স : 25 লিঙ্গ : মহিলা	CZH0551226 ফটো উপলব্ধ	416 নাম : জুফাৰানী বৈদ্য স্বামীৰ নাম: গোপাল বৈদ্য ঘৰ নং : ২২৬ বয়স : 64 লিঙ্গ : মহিলা	CZH1603232 ফটো উপলব্ধ	417 নাম : বিজয় বৈদ্য পিতাৰ নাম: ৰসময় বৈদ্য ঘৰ নং : ২২৬ বয়স : 45 লিঙ্গ : পুৰুষ	CZH1603265 ফটো উপলব্ধ
418 নাম : ভবানী বৈদ্য স্বামীৰ নাম: বিজয় বৈদ্য ঘৰ নং : ২২৬ বয়স : 39 লিঙ্গ : মহিলা	CZH1603276 ফটো উপলব্ধ	# 419 নাম : বেলা বানী দাস স্বামীৰ নাম: অধীৰ দাস ঘৰ নং : ২২৭ বয়স : 59 লিঙ্গ : মহিলা	CZH1603298 ফটো উপলব্ধ	420 নাম : অলক দাস পিতাৰ নাম: অধীৰ দাস ঘৰ নং : ২২৭ বয়স : 44 লিঙ্গ : পুৰুষ	CZH1603301 ফটো উপলব্ধ

421 নাম : অৰুন দাস পিতাৰ নাম: আচনী দাস ঘৰ নং : ২২৮ বয়স : 59 লিঙ্গ : পুৰুষ	CZH1603323 ফটো উপলব্ধ	# 422 নাম : অমলা দাস স্বামীৰ নাম: অৰুণ দাস ঘৰ নং : ২২৮ বয়স : 54 লিঙ্গ : মহিলা	CZH1603334 ফটো উপলব্ধ	# 423 নাম : বিশ্বজীত দাস পিতাৰ নাম: অৰুণ দাস ঘৰ নং : ২২৮ বয়স : 37 লিঙ্গ : পুৰুষ	CZH1603345 ফটো উপলব্ধ
# 424 নাম : ইন্দ্ৰজীত দাস পিতাৰ নাম: অৰুন দাস ঘৰ নং : ২২৮ বয়স : 37 লিঙ্গ : পুৰুষ	CZH0222638 ফটো উপলব্ধ	# 425 নাম : অঞ্জয় দাস পিতাৰ নাম: অৰুন দাস ঘৰ নং : ২২৮ বয়স : 35 লিঙ্গ : পুৰুষ	CZH0222679 ফটো উপলব্ধ	426 নাম : মমি দাস স্বামীৰ নাম: বিশ্বজিত দাস ঘৰ নং : 228 বয়স : 30 লিঙ্গ : মহিলা	CZH1806231 ফটো উপলব্ধ
427 নাম : মলয় বৈদ্য পিতাৰ নাম: মনোৰঞ্জন বৈদ্য ঘৰ নং : ২২৯ বয়স : 59 লিঙ্গ : পুৰুষ	CZH1603367 ফটো উপলব্ধ	428 নাম : অৰ্চনা বৈদ্য স্বামীৰ নাম: মলয় বৈদ্য ঘৰ নং : ২২৯ বয়স : 54 লিঙ্গ : মহিলা	CZH1603378 ফটো উপলব্ধ	429 নাম : বাহুল্য বৈদ্য পিতাৰ নাম: মলয় বৈদ্য ঘৰ নং : 229 বয়স : 31 লিঙ্গ : পুৰুষ	CZH0538926 ফটো উপলব্ধ
430 নাম : বাজিব বৈদ্য পিতাৰ নাম: মোলোয় বৈদ্য ঘৰ নং : 229 বয়স : 30 লিঙ্গ : পুৰুষ	CZH0550459 ফটো উপলব্ধ	431 নাম : সুজিত বৈদ্য পিতাৰ নাম: মলয় বৈদ্য ঘৰ নং : 229 বয়স : 27 লিঙ্গ : পুৰুষ	CZH0538900 ফটো উপলব্ধ	432 নাম : জমুনা বৈদ্য স্বামীৰ নাম: বাজিব বৈদ্য ঘৰ নং : 229 বয়স : 23 লিঙ্গ : মহিলা	CZH0538918 ফটো উপলব্ধ
433 নাম : কৃষ্ণা দাস স্বামীৰ নাম: তপন দাস ঘৰ নং : 229 ক বয়স : 42 লিঙ্গ : মহিলা	CZH0548180 ফটো উপলব্ধ	434 নাম : টমেচ পদনায়ক পিতাৰ নাম: ক্ষেত্র নায়ক ঘৰ নং : ২৩১ বয়স : 64 লিঙ্গ : পুৰুষ	CZH1603389 ফটো উপলব্ধ	435 নাম : অমৃত চন্দ্ৰ চৌধুৰী পিতাৰ নাম: বলাই চৌধুৰী ঘৰ নং : ২৩৩ বয়স : 87 লিঙ্গ : পুৰুষ	CZH1603403 ফটো উপলব্ধ
# 436 নাম : বাজু চৌধুৰী পিতাৰ নাম: অমৃত চৌধুৰী ঘৰ নং : ২৩৩ বয়স : 49 লিঙ্গ : পুৰুষ	CZH1603425 ফটো উপলব্ধ	437 নাম : কৃষ্ণা চৌধুৰী স্বামীৰ নাম: বাজু চৌধুৰী ঘৰ নং : ২৩৩ বয়স : 47 লিঙ্গ : মহিলা	CZH1604859 ফটো উপলব্ধ	# 438 নাম : টনশ্ৰী চৌধুৰী স্বামীৰ নাম: বাজু চৌধুৰী ঘৰ নং : ২৩৩ বয়স : 48 লিঙ্গ : মহিলা	CZH1603436 ফটো উপলব্ধ
439 নাম : জয় চৌধুৰী পিতাৰ নাম: বাজু চৌধুৰী ঘৰ নং : 233 বয়স : 26 লিঙ্গ : পুৰুষ	CZH0541706 ফটো উপলব্ধ	440 নাম : পৰেশ চৌধুৰী পিতাৰ নাম: বাজু চৌধুৰী ঘৰ নং : 233 বয়স : 25 লিঙ্গ : পুৰুষ	CZH1126259 ফটো উপলব্ধ	441 নাম : ব্ৰেশ চৌধুৰী পিতাৰ নাম: বাজু চৌধুৰী ঘৰ নং : ২৩৩ বয়স : 22 লিঙ্গ : পুৰুষ	SEW0051003 ফটো উপলব্ধ
442 নাম : পূজা চৌধুৰী স্বামীৰ নাম: জয় চৌধুৰী ঘৰ নং : ২৩৩ বয়স : 21 লিঙ্গ : মহিলা	SEW0013649 ফটো উপলব্ধ	# 443 নাম : সূতম চৌধুৰী পিতাৰ নাম: অৰ্ণৱী চৌধুৰী ঘৰ নং : ২৩৩ক বয়স : 30 লিঙ্গ : পুৰুষ	CZH0223206 ফটো উপলব্ধ	444 নাম : ৰূপম চৌধুৰী পিতাৰ নাম: অৰ্ণৱী চৌধুৰী ঘৰ নং : 233 ক বয়স : 25 লিঙ্গ : পুৰুষ	CZH0535625 ফটো উপলব্ধ
445 নাম : অৰ্ণৱী চৌধুৰী পিতাৰ নাম: অমৃত চৌধুৰী ঘৰ নং : ২৩৩ক বয়স : 51 লিঙ্গ : পুৰুষ	CZH1603447 ফটো উপলব্ধ	446 নাম : দীপা চৌধুৰী স্বামীৰ নাম: অৰ্ণৱী চৌধুৰী ঘৰ নং : ২৩৩ক বয়স : 47 লিঙ্গ : মহিলা	CZH1603458 ফটো উপলব্ধ	447 নাম : আশাৰানী বৈদ্য স্বামীৰ নাম: নিপেশ বৈদ্য ঘৰ নং : ২৩৪ বয়স : 71 লিঙ্গ : মহিলা	CZH1603470 ফটো উপলব্ধ
448 নাম : সত্য জীত বৈদ্য পিতাৰ নাম: নিপেচ বৈদ্য ঘৰ নং : ২৩৪ বয়স : 46 লিঙ্গ : পুৰুষ	CZH1603469 ফটো উপলব্ধ	449 নাম : নমিতা বৈদ্য স্বামীৰ নাম: সত্যজিত বৈদ্য ঘৰ নং : ২৩৪ বয়স : 43 লিঙ্গ : মহিলা	CZH0011850 ফটো উপলব্ধ	E 450 নাম : অৰুনা কৰ স্বামীৰ নাম: কালিপদ ঘৰ নং : ২৩৫ বয়স : 74 লিঙ্গ : মহিলা	CZH1603492 ফটো উপলব্ধ

# 451 নাম : মুকুল কৰ পিতাৰ নাম : মধুশোধন কৰ ঘৰ নং : ২৩৬ বয়স : 52 লিঙ্গ : পুৰুষ	CZH1603538 ফটো উপলব্ধ	# 452 নাম : সুচিত্ৰা কৰ পিতাৰ নাম : মধুসুধন কৰ ঘৰ নং : ২৩৬ বয়স : 49 লিঙ্গ : মহিলা	CZH1603583 ফটো উপলব্ধ	# 453 নাম : সুৰজিৎ কৰ পিতাৰ নাম : মধু সুধন কৰ ঘৰ নং : ২৩৬ বয়স : 49 লিঙ্গ : পুৰুষ	CZH1603550 ফটো উপলব্ধ
454 নাম : অঞ্জনা কৰ স্বামীৰ নাম : মুকুল কৰ ঘৰ নং : ২৩৬ বয়স : 48 লিঙ্গ : মহিলা	CZH1603549 ফটো উপলব্ধ	S 455 নাম : চায়া কৰ পিতাৰ নাম : মধুশোধন ঘৰ নং : ২৩৬ বয়স : 47 লিঙ্গ : মহিলা	CZH1603572 ফটো উপলব্ধ	# 456 নাম : কাজল কৰ স্বামীৰ নাম : সুৰজিত কৰ ঘৰ নং : ২৩৬ বয়স : 35 লিঙ্গ : মহিলা	CZH1603561 ফটো উপলব্ধ
# 457 নাম : আশু তোষ কৰ পিতাৰ নাম : মধু সুধন কৰ ঘৰ নং : ২৩৬ বয়স : 43 লিঙ্গ : পুৰুষ	CZH1603594 ফটো উপলব্ধ	458 নাম : চুমকি মজুমদাৰ কৰ স্বামীৰ নাম : আচোতোষ কৰ ঘৰ নং : 236 বয়স : 36 লিঙ্গ : মহিলা	CZH0531624 ফটো উপলব্ধ	459 নাম : অৰিন্দম কৰ পিতাৰ নাম : সুৰজিৎ কৰ ঘৰ নং : 236 বয়স : 22 লিঙ্গ : পুৰুষ	CZH1551795 ফটো উপলব্ধ
460 নাম : দেবাশিষ ভাওয়াল পিতাৰ নাম : সনতোষ ভাওয়াল ঘৰ নং : ২৩৭ বয়স : 69 লিঙ্গ : পুৰুষ	CZH1603618 ফটো উপলব্ধ	S 461 নাম : সমীৰণ ভাৱাল পিতাৰ নাম : সন্তোষ ভাৱাল ঘৰ নং : ২৩৭ বয়স : 48 লিঙ্গ : পুৰুষ	CZH1603641 ফটো উপলব্ধ	S 462 নাম : ৰিপা ভাৱাল স্বামীৰ নাম : সমীৰণ ভাৱাল ঘৰ নং : ২৩৭ বয়স : 46 লিঙ্গ : মহিলা	CZH1603674 ফটো উপলব্ধ
# 463 নাম : দেবটা ভাওয়াল পিতাৰ নাম : দেবাশীষ ভাওয়াল ঘৰ নং : ২৩৭ বয়স : 44 লিঙ্গ : পুৰুষ	CZH1603630 ফটো উপলব্ধ	# 464 নাম : দিগবিজয় ভাৱাল পিতাৰ নাম : দেবাশীষ ভাৱাল ঘৰ নং : ২৩৭ বয়স : 34 লিঙ্গ : পুৰুষ	CZH0223495 ফটো উপলব্ধ	465 নাম : ৰজনী ভাওয়াল স্বামীৰ নাম : পংকজ ভাওয়াল ঘৰ নং : 237 বয়স : 31 লিঙ্গ : মহিলা	CZH1473248 ফটো উপলব্ধ
466 নাম : মীঠ ভাৱাল স্বামীৰ নাম : চন্দন ভাৱাল ঘৰ নং : 237ক বয়স : 50 লিঙ্গ : মহিলা	CZH1182484 ফটো উপলব্ধ	# 467 নাম : পঙ্কজ ভাৱেল পিতাৰ নাম : চন্দন ভাৱেল ঘৰ নং : ২৩৭ক বয়স : 33 লিঙ্গ : পুৰুষ	CZH0223537 ফটো উপলব্ধ	# 468 নাম : চন্দন ভাৱেল পিতাৰ নাম : অমল্য ভাৱাল ঘৰ নং : ২৩৭ক বয়স : 61 লিঙ্গ : পুৰুষ	CZH1603685 ফটো উপলব্ধ
469 নাম : চম্পক ভাৱেল পিতাৰ নাম : চন্দন ভাৱেল ঘৰ নং : ২৩৭ক বয়স : 37 লিঙ্গ : পুৰুষ	CZH1603696 ফটো উপলব্ধ	# 470 নাম : জয়দেব ভাৱাল পিতাৰ নাম : সন্তোষ ভাৱাল ঘৰ নং : ২৩৮ বয়স : 75 লিঙ্গ : পুৰুষ	CZH1603709 ফটো উপলব্ধ	# 471 নাম : ভগীৰথি ৰাম পিতাৰ নাম : বলি ৰাম ঘৰ নং : ২৩৮ বয়স : 50 লিঙ্গ : পুৰুষ	CZH1603732 ফটো উপলব্ধ
# 472 নাম : দেবী ৰাম স্বামীৰ নাম : ভগীৰথি ৰাম ঘৰ নং : ২৩৮ বয়স : 45 লিঙ্গ : মহিলা	CZH1603743 ফটো উপলব্ধ	# 473 নাম : জনাৰ্দন শাহ পিতাৰ নাম : সৎ নাৰায়ণ শাহ ঘৰ নং : ২৩৯ বয়স : 59 লিঙ্গ : পুৰুষ	CZH1603754 ফটো উপলব্ধ	474 নাম : জপিল ভাওয়াল পিতাৰ নাম : জয়দেব ভাওয়াল ঘৰ নং : ২৩৮ বয়স : 39 লিঙ্গ : পুৰুষ	CZH1603721 ফটো উপলব্ধ
475 নাম : পজা ভাৱেল স্বামীৰ নাম : জাপিল ভাৱেল ঘৰ নং : ২৩৮ বয়স : 30 লিঙ্গ : মহিলা	CZH0164244 ফটো উপলব্ধ	# 476 নাম : বিকাশ শাহ পিতাৰ নাম : জনাডন সাহ সাহ ঘৰ নং : ২৩৯ বয়স : 24 লিঙ্গ : পুৰুষ	CZH1774645 ফটো উপলব্ধ	# 477 নাম : কুলদীপ সিং পিতাৰ নাম : প্যাৰী সিং ঘৰ নং : ২৩৯ বয়স : 56 লিঙ্গ : পুৰুষ	CZH1603787 ফটো উপলব্ধ
478 নাম : হৰজিত কৰ স্বামীৰ নাম : যোগেন্দ্ৰ সিং ঘৰ নং : ২৩৯ বয়স : 59 লিঙ্গ : মহিলা	CZH1603776 ফটো উপলব্ধ	# 479 নাম : ভবানী ঘোষ ভাৱাল স্বামীৰ নাম : দেবান্ত ভাৱাল ঘৰ নং : ২৩৭ বয়স : 37 লিঙ্গ : মহিলা	CZH0223636 ফটো উপলব্ধ	480 নাম : ৰঞ্জিতা কোঁৰ স্বামীৰ নাম : কলাদিপ সিংহ ঘৰ নং : 239 বয়স : 34 লিঙ্গ : মহিলা	CZH0405894 ফটো উপলব্ধ

481 নাম : সতনাম সিং মাতৃৰ নাম: হৰাজত কোঁৱৰ ঘৰ নং : ২৩৯ বয়স : 33 লিঙ্গ : পুৰুষ	CZH1733615 ফটো উপলব্ধ	# 482 নাম : বিকাশ বনিক পিতাৰ নাম: বিবক বনিক ঘৰ নং : ২৪০ বয়স : 46 লিঙ্গ : পুৰুষ	CZH1603845 ফটো উপলব্ধ	# 483 নাম : বিধান বনিক পিতাৰ নাম: বিবাকনঅন্দা বনিক ঘৰ নং : ২৪০ বয়স : 42 লিঙ্গ : পুৰুষ	CZH1603856 ফটো উপলব্ধ
484 নাম : সতীস ভাওৱাল পিতাৰ নাম: গোপাল চন্দ্ৰ ভাওৱাল ঘৰ নং : 242 বয়স : 67 লিঙ্গ : পুৰুষ	CZH1603867 ফটো উপলব্ধ	485 নাম : বীনা ভাৱাল স্বামীৰ নাম: সতীস ভাওৱাল ঘৰ নং : ২৪২ বয়স : 58 লিঙ্গ : মহিলা	CZH1603878 ফটো উপলব্ধ	S 486 নাম : মৌচুমী ভাৱাল পিতাৰ নাম: চতীস ভাৱাল ঘৰ নং : ২৪২ বয়স : ৪২ লিঙ্গ : মহিলা	CZH1733808 ফটো উপলব্ধ
487 নাম : সুজয় ভাওৱাল পিতাৰ নাম: সতীস ভাওৱাল ঘৰ নং : 242 বয়স : 30 লিঙ্গ : পুৰুষ	CZH1733819 ফটো উপলব্ধ	488 নাম : সংগীতা ভাওৱাল স্বামীৰ নাম: সুজয় ভাওৱাল ঘৰ নং : 242 বয়স : 29 লিঙ্গ : মহিলা	CZH0009696 ফটো উপলব্ধ	E 489 নাম : অনিমা ভাওৱাল স্বামীৰ নাম: কাৰ্তিক ঘৰ নং : ২৪৩ বয়স : ৭৭ লিঙ্গ : মহিলা	CZH1603889 ফটো উপলব্ধ
490 নাম : দ্ৰৌ গুপ্তা পিতাৰ নাম: ৰামেশ্বৰ গুপ্তা ঘৰ নং : ২৪৪ বয়স : 59 লিঙ্গ : পুৰুষ	CZH1603890 ফটো উপলব্ধ	# 491 নাম : গিতা দেৱী স্বামীৰ নাম: দ্ৰৌ গুপ্তা ঘৰ নং : ২৪৪ বয়স : 52 লিঙ্গ : মহিলা	CZH1603903 ফটো উপলব্ধ	# 492 নাম : ছোটে লাল গুপ্তা পিতাৰ নাম: ৰামেশ্বৰ গুপ্তা ঘৰ নং : ২৪৪ বয়স : 49 লিঙ্গ : পুৰুষ	CZH1603914 ফটো উপলব্ধ
493 নাম : গীতা গুপ্তা স্বামীৰ নাম: ছোটেলাল গুপ্তা ঘৰ নং : 244 বয়স : 39 লিঙ্গ : মহিলা	CZH0456335 ফটো উপলব্ধ	494 নাম : নেহা গুপ্তা পিতাৰ নাম: ধ্ৰুব গুপ্তা ঘৰ নং : 244 বয়স : 27 লিঙ্গ : মহিলা	CZH0565150 ফটো উপলব্ধ	495 নাম : অভিষেক গুপ্তা পিতাৰ নাম: ধ্ৰুব গুপ্তা ঘৰ নং : 244 বয়স : 25 লিঙ্গ : পুৰুষ	CZH0533380 ফটো উপলব্ধ
496 নাম : নিকিতা গুপ্তা পিতাৰ নাম: ধ্ৰুব গুপ্তা ঘৰ নং : ২৪৪ বয়স : 21 লিঙ্গ : মহিলা	SEW0041814 ফটো উপলব্ধ	497 নাম : ৰবীকুমাৰ সেন পিতাৰ নাম: নগেন্দ্ৰ সেন ঘৰ নং : ২৪৫ বয়স : 69 লিঙ্গ : পুৰুষ	CZH1603958 ফটো উপলব্ধ	# 498 নাম : কাজল সেন স্বামীৰ নাম: ৰবি সেন ঘৰ নং : ২৪৫ বয়স : 64 লিঙ্গ : মহিলা	CZH1603969 ফটো উপলব্ধ
# 499 নাম : জবা সেন স্বামীৰ নাম: ৰানজেন সেন ঘৰ নং : ২৪৫ বয়স : 59 লিঙ্গ : মহিলা	CZH1603970 ফটো উপলব্ধ	500 নাম : পম্পী সেন পিতাৰ নাম: ৰবি কুমাৰ ঘৰ নং : ২৪৫ বয়স : 32 লিঙ্গ : মহিলা	CZH1603992 ফটো উপলব্ধ	501 নাম : পিকী সেন পিতাৰ নাম: ৰবি কুমাৰ সেন ঘৰ নং : ২৪৫ বয়স : 32 লিঙ্গ : মহিলা	CZH1733626 ফটো উপলব্ধ
502 নাম : দিম্পী সেন পিতাৰ নাম: ৰন সেন ঘৰ নং : ২৪৫ বয়স : 27 লিঙ্গ : মহিলা	CZH0163204 ফটো উপলব্ধ	503 নাম : সুৰজিৎ সেন মাতৃৰ নাম: লেট ৰঞ্জিত সেন ঘৰ নং : 245 বয়স : 26 লিঙ্গ : পুৰুষ	CZH0333658 ফটো উপলব্ধ	# 504 নাম : মায়া ৰানী দে স্বামীৰ নাম: মানিক চন্দ্ৰ দে ঘৰ নং : ২৪৬ বয়স : 74 লিঙ্গ : মহিলা	CZH1604019 ফটো উপলব্ধ
505 নাম : শ্যাম কুং দে পিতাৰ নাম: মানিক দে ঘৰ নং : ২৪৬ বয়স : 48 লিঙ্গ : পুৰুষ	CZH1604020 ফটো উপলব্ধ	506 নাম : ৰীনা দে স্বামীৰ নাম: শ্যাম কুং দে ঘৰ নং : ২৪৬ বয়স : 44 লিঙ্গ : মহিলা	CZH1604031 ফটো উপলব্ধ	507 নাম : ৰাজু দে পিতাৰ নাম: মানিক দে ঘৰ নং : ২৪৬ বয়স : 35 লিঙ্গ : পুৰুষ	CZH1604042 ফটো উপলব্ধ
508 নাম : ৰিংকি দে স্বামীৰ নাম: ৰাজু দে ঘৰ নং : 246 বয়স : 25 লিঙ্গ : মহিলা	CZH0542183 ফটো উপলব্ধ	E 509 নাম : পীতাম্বৰ চাচনী পিতাৰ নাম: শ্যামচন্দ্ৰ চাচনী ঘৰ নং : ২৪৮ বয়স : ৭৬ লিঙ্গ : পুৰুষ	CZH1604053 ফটো উপলব্ধ	510 নাম : শ্যামা বালা চাচনী স্বামীৰ নাম: পীতাম্বৰ চাচনী ঘৰ নং : ২৪৮ বয়স : 64 লিঙ্গ : মহিলা	CZH1604064 ফটো উপলব্ধ

<p>E 511 CZH1604086</p> <p>নাম : পূৰ্ণিমা চাচনী পিতাৰ নাম: শ্যামচন্দ্ৰ ঘৰ নং : 28৮ বয়স : 59 লিঙ্গ : মহিলা</p> <p>ফটো উপলব্ধ</p>	<p># 512 CZH1604111</p> <p>নাম : হিতেন্দ্ৰ চাচনী পিতাৰ নাম: পিতাম্বৰ চাচনী ঘৰ নং : 28৮ বয়স : 42 লিঙ্গ : পুৰুষ</p> <p>ফটো উপলব্ধ</p>	<p>513 CZH1604097</p> <p>নাম : কৃষ্ণ চাচনী পিতাৰ নাম: পিতাম্বৰ চাচনী ঘৰ নং : 28৮ বয়স : 42 লিঙ্গ : পুৰুষ</p> <p>ফটো উপলব্ধ</p>
<p># 514 CZH1604122</p> <p>নাম : লীলাবতী চাচনী পিতাৰ নাম: পিতাম্বৰ চাচনী ঘৰ নং : 28৮ বয়স : 42 লিঙ্গ : মহিলা</p> <p>ফটো উপলব্ধ</p>	<p>515 CZH1604100</p> <p>নাম : বিনা চাচনী স্বামীৰ নাম: কৃষ্ণ চাচনী ঘৰ নং : 28৮ বয়স : 39 লিঙ্গ : মহিলা</p> <p>ফটো উপলব্ধ</p>	<p># 516 CZH1604133</p> <p>নাম : পদ্মেশ্বৰ চাচনী পিতাৰ নাম: পিতাম্বৰ চাচনী ঘৰ নং : 28৮ বয়স : 38 লিঙ্গ : পুৰুষ</p> <p>ফটো উপলব্ধ</p>
<p># 517 CZH1604144</p> <p>নাম : উমা তাঁতী চাচনী স্বামীৰ নাম: হিতেন্দ্ৰ চাচনী ঘৰ নং : 28৮ বয়স : 45 লিঙ্গ : মহিলা</p> <p>ফটো উপলব্ধ</p>	<p>518 CZH0333518</p> <p>নাম : অনপমা মল্লিক চাচনী স্বামীৰ নাম: পদ্মেশ্বৰ চাচনী ঘৰ নং : 248 বয়স : 36 লিঙ্গ : মহিলা</p> <p>ফটো উপলব্ধ</p>	<p>519 CZH0548461</p> <p>নাম : ভবেন চাচনী পিতাৰ নাম: কৃষ্ণা চাচনী ঘৰ নং : 248 বয়স : 23 লিঙ্গ : পুৰুষ</p> <p>ফটো উপলব্ধ</p>
<p># 520 CZH1604166</p> <p>নাম : পৰমানন্দ চাচনী পিতাৰ নাম: শচীল চাচনী ঘৰ নং : 28৯ বয়স : 47 লিঙ্গ : পুৰুষ</p> <p>ফটো উপলব্ধ</p>	<p># 521 CZH1604177</p> <p>নাম : বেন চাচনী স্বামীৰ নাম: পৰমানন্দ চাচনী ঘৰ নং : 28৯ বয়স : 42 লিঙ্গ : মহিলা</p> <p>ফটো উপলব্ধ</p>	<p># 522 CZH1604199</p> <p>নাম : লাচিত চাচনী পিতাৰ নাম: সুশীল চন্দ্ৰ চাচনী ঘৰ নং : 28৯ বয়স : 37 লিঙ্গ : পুৰুষ</p> <p>ফটো উপলব্ধ</p>
<p>523 CZH0548453</p> <p>নাম : চুনমুন চাচনী স্বামীৰ নাম: লাচিত চাচনী ঘৰ নং : 249 বয়স : 31 লিঙ্গ : মহিলা</p> <p>ফটো উপলব্ধ</p>	<p>524 CZH0548479</p> <p>নাম : ৰাজ তাঁতী পিতাৰ নাম: কমল তাঁতী ঘৰ নং : 249 বয়স : 29 লিঙ্গ : পুৰুষ</p> <p>ফটো উপলব্ধ</p>	<p>525 CZH0333500</p> <p>নাম : বিশ্বজিৎ চাচনী পিতাৰ নাম: কমল চাচনী ঘৰ নং : 249 বয়স : 28 লিঙ্গ : পুৰুষ</p> <p>ফটো উপলব্ধ</p>
<p>526 CZH0548495</p> <p>নাম : উনছা উৰাং চাচনী স্বামীৰ নাম: বিশ্বজিৎ চাচনী ঘৰ নং : 249 বয়স : 25 লিঙ্গ : মহিলা</p> <p>ফটো উপলব্ধ</p>	<p>527 CZH0548594</p> <p>নাম : দ্বীপ চাচনী পিতাৰ নাম: পৰমানন্দ চাচনী ঘৰ নং : 249 বয়স : 23 লিঙ্গ : পুৰুষ</p> <p>ফটো উপলব্ধ</p>	<p>528 CZH1604213</p> <p>নাম : অনিল তাচা পিতাৰ নাম: নাৰায়ন তাচা ঘৰ নং : 28৯ক বয়স : 47 লিঙ্গ : পুৰুষ</p> <p>ফটো উপলব্ধ</p>
<p>529 CZH1604224</p> <p>নাম : গৌৰী তাচা স্বামীৰ নাম: অনিল তাচা ঘৰ নং : 28৯ক বয়স : 42 লিঙ্গ : মহিলা</p> <p>ফটো উপলব্ধ</p>	<p># 530 CZH1604246</p> <p>নাম : লাল ৰাৰি ভগত স্বামীৰ নাম: বানাবসী ভগত ঘৰ নং : 2৫০ বয়স : 64 লিঙ্গ : মহিলা</p> <p>ফটো উপলব্ধ</p>	<p>531 SEW0034033</p> <p>নাম : সোনামতী কমাৰী পিতাৰ নাম: সগীয়া বাণাৰসী ভগত ঘৰ নং : 2৫০ বয়স : 39 লিঙ্গ : মহিলা</p> <p>ফটো উপলব্ধ</p>
<p># 532 CZH1604257</p> <p>নাম : ৰবীন্দ্ৰ ভগত পিতাৰ নাম: বানাবসী ভগত ঘৰ নং : 2৫০ বয়স : 39 লিঙ্গ : পুৰুষ</p> <p>ফটো উপলব্ধ</p>	<p>533 SEW0034132</p> <p>নাম : ৰবীতা কুমাৰী ভগত পিতাৰ নাম: সগীয়া বাণাৰসী ভগত ঘৰ নং : 2৫০ বয়স : 35 লিঙ্গ : মহিলা</p> <p>ফটো উপলব্ধ</p>	<p>534 SEW0061325</p> <p>নাম : আশা কুমাৰী ভগত মাতৃৰ নাম: লীল ৰাৰি ভগত ঘৰ নং : 2৫০ বয়স : 34 লিঙ্গ : মহিলা</p> <p>ফটো উপলব্ধ</p>
<p># 535 CZH1604279</p> <p>নাম : মহম্মদ হুচেইন পিতাৰ নাম: মৌহম্মাদিন আহমদ ঘৰ নং : 2৫১ বয়স : 45 লিঙ্গ : পুৰুষ</p> <p>ফটো উপলব্ধ</p>	<p># 536 CZH1604291</p> <p>নাম : আলী হুচেইন পিতাৰ নাম: মহম্মোহিন্দীন আহমদ ঘৰ নং : 2৫১ বয়স : 41 লিঙ্গ : পুৰুষ</p> <p>ফটো উপলব্ধ</p>	<p>537 CZH0333955</p> <p>নাম : য়াসমীন খাতুন স্বামীৰ নাম: মহম্মদ হুচেইন ঘৰ নং : 251 বয়স : 34 লিঙ্গ : মহিলা</p> <p>ফটো উপলব্ধ</p>
<p># 538 CZH1604315</p> <p>নাম : আলিফ ন বেগম স্বামীৰ নাম: নূৰ আহমদ ঘৰ নং : 2৫২ বয়স : 50 লিঙ্গ : মহিলা</p> <p>ফটো উপলব্ধ</p>	<p># 539 CZH0011851</p> <p>নাম : দানীশ কালিম পিতাৰ নাম: নূৰ আহমদ ঘৰ নং : 2৫২ বয়স : 31 লিঙ্গ : পুৰুষ</p> <p>ফটো উপলব্ধ</p>	<p>540 CZH1604326</p> <p>নাম : ৰামায়ন ভগত পিতাৰ নাম: বেনাজি ভগত ঘৰ নং : 2৫৩ বয়স : 74 লিঙ্গ : পুৰুষ</p> <p>ফটো উপলব্ধ</p>

# 541 নাম : কৃষ্ণ ভগত পিতাৰ নাম: ৰামায়ন ভগত ঘৰ নং : ২৫৩ বয়স : 51 লিঙ্গ : পুৰুষ	CZH1604337 ফটো উপলব্ধ	# 542 নাম : ছোটেলাল ভগত পিতাৰ নাম: ৰামায়ন ভগত ঘৰ নং : ২৫৩ বয়স : 51 লিঙ্গ : পুৰুষ	CZH1604359 ফটো উপলব্ধ	# 543 নাম : চুমতি ভগত স্বামীৰ নাম: কৃষ্ণ ভগত ঘৰ নং : ২৫৩ বয়স : 49 লিঙ্গ : মহিলা	CZH1604348 ফটো উপলব্ধ
# 544 নাম : অশোক ভগত পিতাৰ নাম: ৰামায়ন ভগত ঘৰ নং : ২৫৩ বয়স : 46 লিঙ্গ : পুৰুষ	CZH1604360 ফটো উপলব্ধ	# 545 নাম : ৰুমা দেবী স্বামীৰ নাম: অশোক ভগত ঘৰ নং : ২৫৩ বয়স : 38 লিঙ্গ : মহিলা	CZH1604382 ফটো উপলব্ধ	S 546 নাম : লক্ষী ভগত পিতাৰ নাম: ৰামায়ন ঘৰ নং : ২৫৩ বয়স : 39 লিঙ্গ : মহিলা	CZH1604371 ফটো উপলব্ধ
# 547 নাম : মিৰা ভগত স্বামীৰ নাম: ছোটেলাল ভগত ঘৰ নং : ২৫৩ বয়স : 40 লিঙ্গ : মহিলা	CZH0265009 ফটো উপলব্ধ	# 548 নাম : শ্ৰী চেচুয়া ভগত পিতাৰ নাম: শ্ৰী ৰামায়ন ভগত ঘৰ নং : ২৫৩ বয়স : 37 লিঙ্গ : পুৰুষ	CZH1604393 ফটো উপলব্ধ	# 549 নাম : বিংকু ভগত স্বামীৰ নাম: শেষ নাথ ভগত ঘৰ নং : ২৫৩ বয়স : 30 লিঙ্গ : মহিলা	SEW0058610 ফটো উপলব্ধ
# 550 নাম : দিপালি ভগত পিতাৰ নাম: কৃষ্ণা ভগত ঘৰ নং : ২৫৩ ক বয়স : 25 লিঙ্গ : মহিলা	CZH1551423 ফটো উপলব্ধ	# 551 নাম : প্ৰভাত শইকীয়া পিতাৰ নাম: শশীধৰ শইকীয়া ঘৰ নং : ২৫৬ বয়স : 47 লিঙ্গ : পুৰুষ	CZH1604406 ফটো উপলব্ধ	# 552 নাম : তুলিকা শইকীয়া স্বামীৰ নাম: প্ৰভাত ঘৰ নং : ২৫৬ বয়স : 44 লিঙ্গ : মহিলা	CZH1604417 ফটো উপলব্ধ
S 553 নাম : জাহ্নেবী শইকীয়া পিতাৰ নাম: পুৰি শইকীয়া ঘৰ নং : ২৫৬ বয়স : 29 লিঙ্গ : মহিলা	CZH1604882 ফটো উপলব্ধ	S 554 নাম : দয়ানন্দ শইকীয়া পিতাৰ নাম: পুৰি শইকীয়া ঘৰ নং : ২৫৬ ক বয়স : 26 লিঙ্গ : পুৰুষ	CZH0162990 ফটো উপলব্ধ	# 555 নাম : জিগ্যাশীখা শইকীয়া সোনোৱাল পিতাৰ নাম: হিৰেন শইকীয়া সোনোৱাল ঘৰ নং : ২৫৬ ক বয়স : 27 লিঙ্গ : মহিলা	CZH0411520 ফটো উপলব্ধ
# 556 নাম : বিনা শইকীয়া স্বামীৰ নাম: সিব্ৰেণ শইকীয়া ঘৰ নং : ২৫৬ ক বয়স : 49 লিঙ্গ : মহিলা	CZH0074856 ফটো উপলব্ধ	# 557 নাম : ৰাজীৱ শইকীয়া পিতাৰ নাম: শশী ধৰ শইকীয়া ঘৰ নং : ২৫৬ ক বয়স : 41 লিঙ্গ : পুৰুষ	CZH0074948 ফটো উপলব্ধ	# 558 নাম : দীপজ্যোতি বৰুৱা শইকীয়া স্বামীৰ নাম: ৰাজীৱ শইকীয়া ঘৰ নং : 256 ক বয়স : 37 লিঙ্গ : মহিলা	CZH0462382 ফটো উপলব্ধ
S 559 নাম : পবিত্ৰ শইকীয়া পিতাৰ নাম: শশীধৰ শইকীয়া ঘৰ নং : ২৫৬ ক বয়স : 54 লিঙ্গ : পুৰুষ	CZH1604428 ফটো উপলব্ধ	S 560 নাম : দেৱ প্ৰভা শইকীয়া স্বামীৰ নাম: পুৰি শইকীয়া ঘৰ নং : ২৫৬ ক বয়স : 47 লিঙ্গ : মহিলা	CZH1604439 ফটো উপলব্ধ	S 561 নাম : নিকী কুমাৰী পাণ্ডে পিতাৰ নাম: পুৰি নাথ পাণ্ডে ঘৰ নং : ২৫৬ বয়স : 29 লিঙ্গ : মহিলা	CZH1733637 ফটো উপলব্ধ
# 562 নাম : লক্ষী বৈদ্য স্বামীৰ নাম: মুনীন্দ্ৰ বৈদ্য ঘৰ নং : ২৫৮ বয়স : 74 লিঙ্গ : মহিলা	CZH1604473 ফটো উপলব্ধ	# 563 নাম : দিলিপ বৈদ্য পিতাৰ নাম: মুনীন্দ্ৰ বৈদ্য ঘৰ নং : ২৫৮ বয়স : 64 লিঙ্গ : পুৰুষ	CZH1604484 ফটো উপলব্ধ	# 564 নাম : গুৰু বৈদ্য স্বামীৰ নাম: দিলীপ বৈদ্য ঘৰ নং : ২৫৮ বয়স : 61 লিঙ্গ : মহিলা	CZH1604495 ফটো উপলব্ধ
# 565 নাম : অলিপ বৈদ্য পিতাৰ নাম: মুনীন্দ্ৰ বৈদ্য ঘৰ নং : ২৫৮ বয়স : 49 লিঙ্গ : পুৰুষ	CZH1604508 ফটো উপলব্ধ	# 566 নাম : মঞ্জলা বৈদ্য স্বামীৰ নাম: অলিপ বৈদ্য ঘৰ নং : ২৫৮ বয়স : 47 লিঙ্গ : মহিলা	CZH1604519 ফটো উপলব্ধ	# 567 নাম : প্ৰদীপ বৈদ্য পিতাৰ নাম: মুনীন্দ্ৰ বৈদ্য ঘৰ নং : ২৫৮ বয়স : 47 লিঙ্গ : পুৰুষ	CZH1604520 ফটো উপলব্ধ
# 568 নাম : সূচমিতা বৈদ্য স্বামীৰ নাম: প্ৰদীপ বৈদ্য ঘৰ নং : ২৫৮ বয়স : 47 লিঙ্গ : মহিলা	CZH0224519 ফটো উপলব্ধ	# 569 নাম : প্ৰাঞ্জল বৈদ্য পিতাৰ নাম: দিলীপ বৈদ্য ঘৰ নং : ২৫৮ বয়স : 32 লিঙ্গ : পুৰুষ	CZH1733648 ফটো উপলব্ধ	S 570 নাম : পাপুলি বৈদ্য পিতাৰ নাম: দিলীপ বৈদ্য ঘৰ নং : ২৫৮ বয়স : 29 লিঙ্গ : মহিলা	CZH0224568 ফটো উপলব্ধ

<p>S 571 CZH0224576</p> <p>নাম : পূৰ্ববী বৈদ্য স্বামীৰ নাম: ৰাজীৱ শুক্লা বৈদ্য ঘৰ নং : ২৫৮ বয়স : 30 লিঙ্গ : মহিলা</p> <p>ফটো উপলব্ধ</p>	<p>572 CZH0437194</p> <p>নাম : পূৰ্ববী বৈদ্য স্বামীৰ নাম: প্ৰান্জল বৈদ্য ঘৰ নং : ২৫৮ ক বয়স : 26 লিঙ্গ : মহিলা</p> <p>ফটো উপলব্ধ</p>	<p>573 SEW0062125</p> <p>নাম : জুলী বৈদ্য স্বামীৰ নাম: অভিষেক বৈদ্য ঘৰ নং : ২৫৮ ক বয়স : 23 লিঙ্গ : মহিলা</p> <p>ফটো উপলব্ধ</p>
<p>574 CZH0462176</p> <p>নাম : হিৰামতী বৈদ্য স্বামীৰ নাম: অজয় বৈদ্য ঘৰ নং : 286 বয়স : 27 লিঙ্গ : মহিলা</p> <p>ফটো উপলব্ধ</p>	<p>E 575 CZH1604531</p> <p>নাম : ৰামেশ্বৰ ৰাজেশ্বৰ পিতাৰ নাম: বনেশ্বৰ ঘৰ নং : ২৯৭ক বয়স : 59 লিঙ্গ : পুৰুষ</p> <p>ফটো উপলব্ধ</p>	<p>E 576 CZH1604542</p> <p>নাম : চক্ৰবৰ্ত্তী স্বামীৰ নাম: ৰামেশ্বৰ ঘৰ নং : ২৯৭ক বয়স : 49 লিঙ্গ : মহিলা</p> <p>ফটো উপলব্ধ</p>
<p># 577 CZH0420570</p> <p>নাম : ৰাজেন খাৰিয়া পিতাৰ নাম: দুৰ্বা খাৰিয়া ঘৰ নং : ২১২ বয়স : 41 লিঙ্গ : পুৰুষ</p> <p>ফটো উপলব্ধ</p>	<p>S 578 SEW0032292</p> <p>নাম : ক্ষীৰমণি সোণোৱাল শইকীয়া স্বামীৰ নাম: দুয়ানন্দ শইকীয়া ঘৰ নং : ২৫৬ ক বয়স : 25 লিঙ্গ : মহিলা</p> <p>ফটো উপলব্ধ</p>	<p>579 SEW0062133</p> <p>নাম : অভিষেক বৈদ্য পিতাৰ নাম: অলিপ বৈদ্য ঘৰ নং : ২৫৮ বয়স : 25 লিঙ্গ : পুৰুষ</p> <p>ফটো উপলব্ধ</p>
<p># 580 CZH0011854</p> <p>নাম : শুক্ৰমণি প্ৰজা স্বামীৰ নাম: কান্দা প্ৰজা ঘৰ নং : ৪৪৩ বয়স : 66 লিঙ্গ : মহিলা</p> <p>ফটো উপলব্ধ</p>	<p>581 CZH1760362</p> <p>নাম : লক্ষ্মীমণি পোৰ্জা স্বামীৰ নাম: মটিআশ পোৰ্জা ঘৰ নং : 443 বয়স : 57 লিঙ্গ : মহিলা</p> <p>ফটো উপলব্ধ</p>	<p>E 582 CZH0011855</p> <p>নাম : পুত্ৰ প্ৰজা পিতাৰ নাম: কান্দা ঘৰ নং : ৪৪৩ বয়স : 51 লিঙ্গ : পুৰুষ</p> <p>ফটো উপলব্ধ</p>
<p># 583 CZH0011856</p> <p>নাম : মিঠন প্ৰজা পিতাৰ নাম: কান্দা প্ৰজা ঘৰ নং : ৪৪৩ বয়স : 31 লিঙ্গ : পুৰুষ</p> <p>ফটো উপলব্ধ</p>	<p>584 CZH0333781</p> <p>নাম : বহাগী প্ৰজা স্বামীৰ নাম: পিন্টু প্ৰজা ঘৰ নং : 443 বয়স : 36 লিঙ্গ : মহিলা</p> <p>ফটো উপলব্ধ</p>	<p>585 CZH1760347</p> <p>নাম : সুনিতা পোৰ্জা পিতাৰ নাম: মটিআশ পোৰ্জা ঘৰ নং : 443 বয়স : 29 লিঙ্গ : পুৰুষ</p> <p>ফটো উপলব্ধ</p>
<p>586 CZH1778885</p> <p>নাম : তিলক তাঁতি পিতাৰ নাম: দেবশান তাঁতি ঘৰ নং : 455 বয়স : 32 লিঙ্গ : পুৰুষ</p> <p>ফটো উপলব্ধ</p>	<p>587 CZH0390278</p> <p>নাম : ফ ললমায ৰাই লিম্বু স্বামীৰ নাম: সুখলাল লিম্বু ঘৰ নং : 520 বয়স : 28 লিঙ্গ : মহিলা</p> <p>ফটো উপলব্ধ</p>	<p>588 CZH0011859</p> <p>নাম : গংগাৰাম গঢ় পিতাৰ নাম: গৰা গঢ় ঘৰ নং : ৫৪৯ বয়স : 59 লিঙ্গ : পুৰুষ</p> <p>ফটো উপলব্ধ</p>
<p>589 CZH0011860</p> <p>নাম : বন্তী গঢ় স্বামীৰ নাম: গংগাৰাম গঢ় ঘৰ নং : ৫৪৯ বয়স : 49 লিঙ্গ : মহিলা</p> <p>ফটো উপলব্ধ</p>	<p># 590 CZH0011861</p> <p>নাম : শীতল গড় পিতাৰ নাম: গৰা গড় ঘৰ নং : ৫৪৯ বয়স : 52 লিঙ্গ : পুৰুষ</p> <p>ফটো উপলব্ধ</p>	<p># 591 CZH0011862</p> <p>নাম : সুৰাগী গড় স্বামীৰ নাম: শীতল গড় ঘৰ নং : ৫৪৯ বয়স : 43 লিঙ্গ : মহিলা</p> <p>ফটো উপলব্ধ</p>
<p>592 SEW0032268</p> <p>নাম : মৌচুমী গড় পিতাৰ নাম: গংগাৰাম গড় ঘৰ নং : ৫৪৯ বয়স : 25 লিঙ্গ : মহিলা</p> <p>ফটো উপলব্ধ</p>	<p>593 SEW0032144</p> <p>নাম : কৰন গড় পিতাৰ নাম: গংগাৰাম গড় ঘৰ নং : ৫৪৯ বয়স : 22 লিঙ্গ : পুৰুষ</p> <p>ফটো উপলব্ধ</p>	<p>594 CZH1551431</p> <p>নাম : ৰূপা লিম্বু স্বামীৰ নাম: উমেশ লিম্বু ঘৰ নং : 549-ক বয়স : 31 লিঙ্গ : মহিলা</p> <p>ফটো উপলব্ধ</p>
<p>595 CZH1552355</p> <p>নাম : সগৰ লিম্বু পিতাৰ নাম: বৰধৰাজ লিম্বু ঘৰ নং : 549-ক বয়স : 27 লিঙ্গ : পুৰুষ</p> <p>ফটো উপলব্ধ</p>	<p>596 CZH1552371</p> <p>নাম : শংকৰ লিম্বু পিতাৰ নাম: বৰধৰাজ লিম্বু ঘৰ নং : 549-ক বয়স : 24 লিঙ্গ : পুৰুষ</p> <p>ফটো উপলব্ধ</p>	<p># 597 CZH0453886</p> <p>নাম : আশা লিম্বু পিতাৰ নাম: পুত্ৰপাল লিম্বু ঘৰ নং : ৫৪৯ ক বয়স : 33 লিঙ্গ : মহিলা</p> <p>ফটো উপলব্ধ</p>
<p>598 CZH1182526</p> <p>নাম : বিনিতা সুৰ্বা স্বামীৰ নাম: মনু সুৰ্বা ঘৰ নং : 549ক বয়স : 29 লিঙ্গ : মহিলা</p> <p>ফটো উপলব্ধ</p>	<p># 599 CZH0236539</p> <p>নাম : সুৰজ লিম্বু মাতৃৰ নাম: ৰিতা লিম্বু ঘৰ নং : ৫৪৯ক বয়স : 30 লিঙ্গ : পুৰুষ</p> <p>ফটো উপলব্ধ</p>	<p>600 CZH033393</p> <p>নাম : মনু লিম্বু মাতৃৰ নাম: ৰিতা লিম্বু ঘৰ নং : 549ক বয়স : 28 লিঙ্গ : পুৰুষ</p> <p>ফটো উপলব্ধ</p>

601 নাম : পাৰ্বতী লিম্বু স্বামীৰ নাম : পুষ্পলাল লিম্বু ঘৰ নং : ৫৪৯ক বয়স : 59 লিঙ্গ : মহিলা	CZH0011864 ফটো উপলব্ধ	602 নাম : বীভা লিম্বু পিতাৰ নাম : বৃধৰাজ লিম্বু ঘৰ নং : ৫৪৯ক বয়স : 48 লিঙ্গ : মহিলা	CZH0011865 ফটো উপলব্ধ	603 নাম : লক্ষী লিম্বু পিতাৰ নাম : পুষ্পলাল লিম্বু ঘৰ নং : ৫৪৯ক বয়স : 41 লিঙ্গ : মহিলা	CZH0011867 ফটো উপলব্ধ
604 নাম : কামিনী লিম্বু পিতাৰ নাম : পুষ্পলাল লিম্বু ঘৰ নং : ৫৪৯ক বয়স : 39 লিঙ্গ : মহিলা	CZH0011868 ফটো উপলব্ধ	# 605 নাম : জিতশামচেৰ লিম্বু পিতাৰ নাম : পুষ্প লাল লিম্বু ঘৰ নং : ৫৪৯ক বয়স : 34 লিঙ্গ : পুৰুষ	CZH1604768 ফটো উপলব্ধ	606 নাম : উমেশ লিম্বু পিতাৰ নাম : পুষ্পলাল ঘৰ নং : ৫৪৯ক বয়স : 32 লিঙ্গ : পুৰুষ	CZH0011869 ফটো উপলব্ধ
607 নাম : পিঞ্চি পাল স্বামীৰ নাম : আদিনাজ হৰপাল ঘৰ নং : 574 বয়স : 33 লিঙ্গ : মহিলা	CZH0419184 ফটো উপলব্ধ	608 নাম : নৱশেৰ খান পিতাৰ নাম : গিয়াসুদ্দিন খান ঘৰ নং : 597 বয়স : 35 লিঙ্গ : পুৰুষ	CZH1788421 ফটো উপলব্ধ	609 নাম : দেবসন তাঁতি পিতাৰ নাম : দদশোৰ তাঁতি ঘৰ নং : 644 বয়স : 69 লিঙ্গ : পুৰুষ	CZH1778893 ফটো উপলব্ধ
# 610 নাম : শিল্পী দাস বাসু স্বামীৰ নাম : সজল বাসু ঘৰ নং : ২০৫ বয়স : 39 লিঙ্গ : মহিলা	CZH1552710 ফটো উপলব্ধ	S 611 নাম : চিত্ৰলেখা থাপা স্বামীৰ নাম : সিবন্ত থাপা ঘৰ নং : 954 বয়স : 30 লিঙ্গ : মহিলা	CZH1182435 ফটো উপলব্ধ	612 নাম : সঞ্জয় চাহ পিতাৰ নাম : সজনাৰমনি চাহ ঘৰ নং : ৯৬৭ বয়স : 43 লিঙ্গ : পুৰুষ	CZH0011870 ফটো উপলব্ধ
613 নাম : শান্তী দেবী স্বামীৰ নাম : সঞ্জয় সাহ ঘৰ নং : 967 বয়স : 42 লিঙ্গ : মহিলা	CZH0333195 ফটো উপলব্ধ	614 নাম : বোশন শাহ পিতাৰ নাম : সঞ্জয় শাহ ঘৰ নং : 967 বয়স : 22 লিঙ্গ : পুৰুষ	CZH1764141 ফটো উপলব্ধ	# 615 নাম : জিনশ্ৰী বৰুৱা পিতাৰ নাম : ৰেৰীতী বৰুৱা ঘৰ নং : ৯৬৯ বয়স : 75 লিঙ্গ : পুৰুষ	CZH0297127 ফটো উপলব্ধ
# 616 নাম : মঞ্জু বৰুৱা স্বামীৰ নাম : জিনশ্ৰী বৰুৱা ঘৰ নং : ৯৬৯ বয়স : 73 লিঙ্গ : মহিলা	CZH0297135 ফটো উপলব্ধ	# 617 নাম : বৈশালী বৰুৱা পিতাৰ নাম : জিনশ্ৰী বৰুৱা ঘৰ নং : ৯৬৯ বয়স : 37 লিঙ্গ : মহিলা	CZH0297168 ফটো উপলব্ধ	618 নাম : ফলমনি গনেশ মাতৃৰ নাম : গংগা গনেশ ঘৰ নং : 983 চ বয়স : 45 লিঙ্গ : মহিলা	CZH0487975 ফটো উপলব্ধ
619 নাম : মাইনা পট্টনায়ক স্বামীৰ নাম : অমিত পট্টনায়ক ঘৰ নং : 985 বয়স : 25 লিঙ্গ : মহিলা	CZH1181569 ফটো উপলব্ধ	620 নাম : অৰণ তাঁতি পিতাৰ নাম : ফাগু তাঁতি ঘৰ নং : 1000 বয়স : 53 লিঙ্গ : পুৰুষ	CZH0452425 ফটো উপলব্ধ	621 নাম : শান্তি মুণ্ডা গোৱালা স্বামীৰ নাম : ৰাজু গোৱালা ঘৰ নং : 1000 বয়স : 43 লিঙ্গ : মহিলা	CZH0452482 ফটো উপলব্ধ
622 নাম : জগু গড় পিতাৰ নাম : অনিল গড় ঘৰ নং : 1001 বয়স : 28 লিঙ্গ : পুৰুষ	CZH0333732 ফটো উপলব্ধ	623 নাম : সৰোটা গড় স্বামীৰ নাম : জগু গড় ঘৰ নং : ১০০১ বয়স : 27 লিঙ্গ : মহিলা	SEW0080028 ফটো উপলব্ধ	S 624 নাম : জুলি গড় স্বামীৰ নাম : ৰাজেন গড় ঘৰ নং : 1002 বয়স : 27 লিঙ্গ : মহিলা	CZH1473321 ফটো উপলব্ধ
S 625 নাম : মনাশি মালাকাৰ পিতাৰ নাম : চন্দ্ৰ ধৰ মালাকাৰ ঘৰ নং : 1002 বয়স : 22 লিঙ্গ : মহিলা	CZH1785997 ফটো উপলব্ধ	S 626 নাম : ৰহিত ভগত পিতাৰ নাম : উমেশ ভগত ঘৰ নং : ১০০৩ বয়স : 23 লিঙ্গ : পুৰুষ	CZH1765569 ফটো উপলব্ধ	S 627 নাম : টাৰা দেবী স্বামীৰ নাম : মুনী ঠাকুৰ ঘৰ নং : ১০০৪ বয়স : 35 লিঙ্গ : মহিলা	CZH0360339 ফটো উপলব্ধ
S 628 নাম : সুৰজ ভগত পিতাৰ নাম : ৰমী শংকৰ ভগত ঘৰ নং : ১০০৫ বয়স : 23 লিঙ্গ : পুৰুষ	CZH1516129 ফটো উপলব্ধ	S 629 নাম : সুনিতা প্ৰজা পিতাৰ নাম : ৰাজেন প্ৰজা ঘৰ নং : ১০০৬ বয়স : 29 লিঙ্গ : মহিলা	CZH0375485 ফটো উপলব্ধ	S 630 নাম : ৰুহিত গোৱালা পিতাৰ নাম : বৰুণ গোৱালা ঘৰ নং : ১০০৭ বয়স : 26 লিঙ্গ : পুৰুষ	SEW0045781 ফটো উপলব্ধ

631	CZH1423334	ফটো উপলব্ধ
নাম : মৈনা গোড় পিতাৰ নাম : জুগনু গোড় ঘৰ নং : ১০০৮ বয়স : 22 লিঙ্গ : মহিলা		

S 632	SEW0081257	ফটো উপলব্ধ
নাম : বিধীতা ৰায় পিতাৰ নাম : বিনোদ কুমাৰ ৰায় ঘৰ নং : ১০০৯ বয়স : 21 লিঙ্গ : মহিলা		

S 633	CZH1798214	ফটো উপলব্ধ
নাম : একমায় সুৰা স্বামীৰ নাম : ৰাজী চুৰ্বা ঘৰ নং : ১০১১ বয়স : 40 লিঙ্গ : মহিলা		

S 634	CZH0360263	ফটো উপলব্ধ
নাম : উশা দেবী স্বামীৰ নাম : অক্ষয় ঠাকুৰ ঘৰ নং : ১০১২ বয়স : 37 লিঙ্গ : মহিলা		

# 635	CZH1361898	ফটো উপলব্ধ
নাম : ললন শিং পিতাৰ নাম : ভাৰত শিং ঘৰ নং : ৩০০ বয়স : 59 লিঙ্গ : পুৰুষ		

# 636	CZH1361922	ফটো উপলব্ধ
নাম : ৰামবতী দেবী স্বামীৰ নাম : ললন সিং ঘৰ নং : ৩০০ বয়স : 54 লিঙ্গ : মহিলা		

S 637	CZH1512896	ফটো উপলব্ধ
নাম : ভাৰতী ভগত স্বামীৰ নাম : আজাত ভগত ঘৰ নং : 1200 বয়স : 32 লিঙ্গ : মহিলা		

638	CZH1512920	ফটো উপলব্ধ
নাম : আজাত ভগত পিতাৰ নাম : ৰবিন্দ্র ভগত ঘৰ নং : 1200 বয়স : 31 লিঙ্গ : পুৰুষ		

S 639	SEW0031146	ফটো উপলব্ধ
নাম : সুনন গৌড় স্বামীৰ নাম : ৰাজেশ গড় ঘৰ নং : ১০১৩ ৰাজেশ গড় বয়স : 35 লিঙ্গ : মহিলা		

S 640	CZH0492769	ফটো উপলব্ধ
নাম : পূতালি উৰা স্বামীৰ নাম : শচীন উৰা ঘৰ নং : 25 বয়স : 38 লিঙ্গ : মহিলা		

641	CZH1764224	ফটো উপলব্ধ
নাম : বীৰোসোটা কোলে স্বামীৰ নাম : মংগল কোল ঘৰ নং : হাউচ নং 55 বয়স : 53 লিঙ্গ : মহিলা		

642	1	SEW0143925	ফটো উপলব্ধ	নাম : অনিমা গৌড় পিতাৰ নাম: গংগাৰাম গৌড় ঘৰ নং : 549 বয়স : 20 লিঙ্গ : মহিলা	643	1	SEW0143933	ফটো উপলব্ধ	নাম : বিনীতা দত্ত পিতাৰ নাম: বিজন দত্ত ঘৰ নং : 221 বয়স : 19 লিঙ্গ : মহিলা	#1 644	1	SEW0143974	ফটো উপলব্ধ	নাম : উমেশ ৰাম পিতাৰ নাম: ভাগীৰথী ৰাম ঘৰ নং : 258 বয়স : 23 লিঙ্গ : পুৰুষ
645	1	SEW0144220	ফটো উপলব্ধ	নাম : স্নেহা সিং পিতাৰ নাম: জিতেন্দৰ সিং ঘৰ নং : 167 বয়স : 20 লিঙ্গ : মহিলা	646	1	SEW0144238	ফটো উপলব্ধ	নাম : অনিতা সিং স্বামীৰ নাম: ৰঞ্জন সিং ঘৰ নং : 167 বয়স : 20 লিঙ্গ : মহিলা	647	1	SEW0149625	ফটো উপলব্ধ	নাম : সুনিতা কৈৰী স্বামীৰ নাম: ধূপনাথ ভগত ঘৰ নং : 162 বয়স : 21 লিঙ্গ : মহিলা
648	1	SEW0150185	ফটো উপলব্ধ	নাম : দিৱ্যা ভগত পিতাৰ নাম: কৃষ্ণা ভগত ঘৰ নং : 253 বয়স : 18 লিঙ্গ : মহিলা	649	1	SEW0149922	ফটো উপলব্ধ	নাম : হৰি গড় পিতাৰ নাম: শীতল গড় ঘৰ নং : 589 বয়স : 19 লিঙ্গ : পুৰুষ	650	1	SEW0150649	ফটো উপলব্ধ	নাম : স্বেট সুমন ভগত পিতাৰ নাম: অৰবিন্দ কুমাৰ সুমন ঘৰ নং : 168 বয়স : 18 লিঙ্গ : পুৰুষ
651	1	SEW0150672	ফটো উপলব্ধ	নাম : গৌৰভ দাস পিতাৰ নাম: গৌতম দাস ঘৰ নং : 200 বয়স : 19 লিঙ্গ : পুৰুষ	652	1	SEW0150904	ফটো উপলব্ধ	নাম : নিকি গড় পিতাৰ নাম: শীতল গড় ঘৰ নং : 589 বয়স : 21 লিঙ্গ : মহিলা	653	1	DCZ1913275	ফটো উপলব্ধ	নাম : মাম্পি বণিক স্বামীৰ নাম: বিধান বণিক ঘৰ নং : 280 বয়স : 34 লিঙ্গ : মহিলা
654	1	HXX1133990	ফটো উপলব্ধ	নাম : জ্যোতি কুমাৰী পিতাৰ নাম: বলিৰাম সাহ ঘৰ নং : 222 বয়স : 27 লিঙ্গ : মহিলা	655	1	CZH1572641	ফটো উপলব্ধ	নাম : শৈলেশ ভগত পিতাৰ নাম: মনন প্ৰসাদ ভগত ঘৰ নং : 165 ক বয়স : 33 লিঙ্গ : পুৰুষ	656	1	CZH1594587	ফটো উপলব্ধ	নাম : শ্ৰী কৃষ্ণ পিতাৰ নাম: সুনীল বৈদ্য ঘৰ নং : 181 বয়স : 42 লিঙ্গ : পুৰুষ
#1 657	1	CZH0407114	ফটো উপলব্ধ	নাম : চুমি নায়ক স্বামীৰ নাম: লুহিত নায়ক ঘৰ নং : 205 বয়স : 32 লিঙ্গ : মহিলা	658	1	SEW0155317	ফটো উপলব্ধ	নাম : জিতু গড় পিতাৰ নাম: শীতল গড় ঘৰ নং : 589 বয়স : 22 লিঙ্গ : পুৰুষ	659	1	SEW0155713	ফটো উপলব্ধ	নাম : ৰজত বৈদ্য পিতাৰ নাম: প্ৰদীপ বৈদ্য ঘৰ নং : 258 ক বয়স : 18 লিঙ্গ : পুৰুষ
660	1	SEW0156729	ফটো উপলব্ধ	নাম : সুইটি চাহা পিতাৰ নাম: বাদল চাহা ঘৰ নং : 202 বয়স : 20 লিঙ্গ : মহিলা	661	1	SEW0157032	ফটো উপলব্ধ	নাম : স্নেহা সিং মাতৃৰ নাম: ৰীতা সিং ঘৰ নং : 169 বয়স : 20 লিঙ্গ : মহিলা	662	1	SEW0157354	ফটো উপলব্ধ	নাম : খুচী ভগত পিতাৰ নাম: ওম প্ৰকাশ ভগত ঘৰ নং : 168 বয়স : 19 লিঙ্গ : মহিলা
663	1	SEW0157362	ফটো উপলব্ধ	নাম : বিবেক চাহ পিতাৰ নাম: সঞ্জয় চাহ ঘৰ নং : 969 বয়স : 19 লিঙ্গ : পুৰুষ	664	1	SEW0157941	ফটো উপলব্ধ	নাম : সুভম বৈদ্য পিতাৰ নাম: সঞ্জয় বৈদ্য ঘৰ নং : 255 বয়স : 20 লিঙ্গ : পুৰুষ	665	1	SEW0158147	ফটো উপলব্ধ	নাম : অংকুশ কুমাৰ বৰ্মা পিতাৰ নাম: ৰামজী প্ৰসাদ বৰ্মা ঘৰ নং : 198 বয়স : 18 লিঙ্গ : পুৰুষ
666	1	SEW0158212	ফটো উপলব্ধ	নাম : বিশাল ভগত পিতাৰ নাম: লালজী ভগত ঘৰ নং : 192 বয়স : 21 লিঙ্গ : পুৰুষ	667	1	SEW0158337	ফটো উপলব্ধ	নাম : অনপম বৈদ্য পিতাৰ নাম: অলিপ বৈদ্য ঘৰ নং : 258 বয়স : 22 লিঙ্গ : পুৰুষ	668	1	SEW0158618	ফটো উপলব্ধ	নাম : প্ৰিয়া দেৱ পিতাৰ নাম: প্ৰদীপ দেৱ ঘৰ নং : 209 বয়স : 19 লিঙ্গ : মহিলা
669	1	SEW0158907	ফটো উপলব্ধ	নাম : নেইনা ভগত পিতাৰ নাম: লালজী ভগত ঘৰ নং : 192 বয়স : 21 লিঙ্গ : মহিলা	670	1	CZH1502236	ফটো উপলব্ধ	নাম : ৰিতু কৰ্মকাৰ স্বামীৰ নাম: ৰাজ তান্তি ঘৰ নং : 289 বয়স : 29 লিঙ্গ : মহিলা	671	1	CZH1499247	ফটো উপলব্ধ	নাম : সৰ্বিতা দে স্বামীৰ নাম: মিন্টু দে ঘৰ নং : 282 বয়স : 63 লিঙ্গ : মহিলা

672	1	SEW0087189	ফটো উপলব্ধ	নাম : সিতিশ মুড়া পিতাৰ নাম: দেৱ নাৰায়ন মুড়া ঘৰ নং : ১৭৭ বয়স : 21 লিঙ্গ : পুৰুষ	673	1	CZH0239616	ফটো উপলব্ধ	নাম : ৰিমা খইৰা স্বামীৰ নাম: পৰন খইৰা ঘৰ নং : ২০৪ বয়স : 30 লিঙ্গ : মহিলা	674	1	SEW0031138	ফটো উপলব্ধ	নাম : তাপস দাস পিতাৰ নাম: সুভাষ দাস ঘৰ নং : ১৯১ বয়স : 21 লিঙ্গ : পুৰুষ
675	1	CZH0414805	ফটো উপলব্ধ	নাম : সংগীতা কুমারী পিতাৰ নাম: সুরেশ পণ্ডিত ঘৰ নং : ১৬৩ ক বয়স : 26 লিঙ্গ : মহিলা	676	1	SEW0142414	ফটো উপলব্ধ	নাম : কুমারী পুনম স্বামীৰ নাম: বিনয় কুমাৰ সিং ঘৰ নং : ১০১৫ বয়স : 29 লিঙ্গ : মহিলা	677	1	CZH1182492	ফটো উপলব্ধ	নাম : মুহিত কুমাৰ পিতাৰ নাম: তিমৰ নাথ পণ্ডিত ঘৰ নং : ১৬১ বয়স : 24 লিঙ্গ : পুৰুষ
678	1	SEW0097113	ফটো উপলব্ধ	নাম : বিনয় কুমাৰ মাতৃৰ নাম: ৰীমাবতী দেৱী ঘৰ নং : ১০১৫ বয়স : 27 লিঙ্গ : পুৰুষ	679	1	CZH1594576	ফটো উপলব্ধ	নাম : খেলা বৈদ্য স্বামীৰ নাম: সুনীল বৈদ্য ঘৰ নং : ১৮১ বয়স : 58 লিঙ্গ : মহিলা	680	1	SEW0096818	ফটো উপলব্ধ	নাম : বেণুকা পাশী পিতাৰ নাম: ৰামপ্ৰ:শেড পাশী ঘৰ নং : ১৮০ ক বয়স : 24 লিঙ্গ : মহিলা
681	1	CZH0333864	ফটো উপলব্ধ	নাম : ৰনি গোৱালা স্বামীৰ নাম: সুদাম গোৱালা ঘৰ নং : ২০১ বয়স : 67 লিঙ্গ : মহিলা	682	1	SEW0015974	ফটো উপলব্ধ	নাম : বিকি গোৱালা পিতাৰ নাম: সুদাম গোৱালা ঘৰ নং : ২০১ বয়স : 26 লিঙ্গ : পুৰুষ	683	1	SEW0016972	ফটো উপলব্ধ	নাম : বিবিমনি মেধি স্বামীৰ নাম: বিকি গোৱালা ঘৰ নং : ২০১ বয়স : 22 লিঙ্গ : মহিলা
684	1	CZH1810266	ফটো উপলব্ধ	নাম : সৱত বৈদ্য পিতাৰ নাম: সঞ্জয় বৈদ্য ঘৰ নং : ২১৫ বয়স : 22 লিঙ্গ : পুৰুষ	685	1	CZH0359752	ফটো উপলব্ধ	নাম : তানাজ আহমেদ পিতাৰ নাম: নুৰ আহমেদ ঘৰ নং : ২৫২ বয়স : 26 লিঙ্গ : মহিলা	686	1	CZH0536854	ফটো উপলব্ধ	নাম : মমতা দত্ত স্বামীৰ নাম: পিতম দাস ঘৰ নং : ২০০ বয়স : 41 লিঙ্গ : মহিলা
687	1	CZH0363390	ফটো উপলব্ধ	নাম : চহীন আহমেদ পিতাৰ নাম: নুৰ আহমেদ ঘৰ নং : ২৫২ বয়স : 29 লিঙ্গ : মহিলা	688	1	CZH0549477	ফটো উপলব্ধ	নাম : প্ৰিয়া পাচী পিতাৰ নাম: হৰিনন্দন পাচী ঘৰ নং : ১৮০ ক বয়স : 23 লিঙ্গ : মহিলা	689	1	SEW0163337	ফটো উপলব্ধ	নাম : বিকাশ ভগত মাতৃৰ নাম: মঞ্জু দেৱী ঘৰ নং : ১৮৭ বয়স : 21 লিঙ্গ : পুৰুষ
690	1	SEW0172981	ফটো উপলব্ধ	নাম : চাৰমিন্দৰ কোঁৱৰ মাতৃৰ নাম: হৰাজত কোঁৱৰ ঘৰ নং : ২৩৯ বয়স : 42 লিঙ্গ : মহিলা	691	1	SEW0175091	ফটো উপলব্ধ	নাম : কৌশল্যা তাচা পিতাৰ নাম: অনিল তাচা ঘৰ নং : ২৪৯ ক বয়স : 19 লিঙ্গ : মহিলা	692	1	SEW0175588	ফটো উপলব্ধ	নাম : ৰাহুল কুমাৰ পণ্ডিত পিতাৰ নাম: অৰূপ বিহাৰী পণ্ডিত ঘৰ নং : ১৬১ বয়স : 21 লিঙ্গ : পুৰুষ
693	1	SEW0175836	ফটো উপলব্ধ	নাম : সুনিত প্ৰসাদ মাতৃৰ নাম: উষা দেৱী ঘৰ নং : ১৭১ ক বয়স : 19 লিঙ্গ : পুৰুষ	694	1	SEW0175984	ফটো উপলব্ধ	নাম : কবিতা খৈৰা পিতাৰ নাম: অশোক খৈৰা ঘৰ নং : ২০৪ বয়স : 20 লিঙ্গ : মহিলা	695	1	SEW0178160	ফটো উপলব্ধ	নাম : সুগীয়া দেৱী স্বামীৰ নাম: বিকাশ ভগত ঘৰ নং : ১৬৪ বয়স : 30 লিঙ্গ : মহিলা
696	1	SEW0178624	ফটো উপলব্ধ	নাম : কৰন নায়ক পিতাৰ নাম: ৰামপ্ৰসাদ পাসী ঘৰ নং : ১৮০ ক বয়স : 28 লিঙ্গ : পুৰুষ	697	1	SEW0182709	ফটো উপলব্ধ	নাম : অনিশা বৈদ্য স্বামীৰ নাম: দিবোন বৈদ্য ঘৰ নং : ২২৬ খ বয়স : 25 লিঙ্গ : মহিলা	698	1	SEW0190652	ফটো উপলব্ধ	নাম : ৰুবী দত্ত পিতাৰ নাম: গনেশ দত্ত ঘৰ নং : ২১৩ বয়স : 18 লিঙ্গ : মহিলা
699	1	SEW0192526	ফটো উপলব্ধ	নাম : বিজয় প্যাসে অন্যান্য: ৰামপ্ৰসাদ পাসী ঘৰ নং : ১৮০ ক বয়স : 38 লিঙ্গ : পুৰুষ	700	1	SEW0193698	ফটো উপলব্ধ	নাম : পিংকী কুমারী ৰাম পিতাৰ নাম: ভীগীৰথী ৰাম ঘৰ নং : ২৯৮ বয়স : 21 লিঙ্গ : মহিলা	701	1	CZH0541045	ফটো উপলব্ধ	নাম : শীখা ভৌআল স্বামীৰ নাম: বৰেন ভৌআল ঘৰ নং : ২২৩ বয়স : 54 লিঙ্গ : মহিলা

702	1	CZH1599004
নাম : নাৰায়ন হালদাৰ পিতাৰ নাম: কামিনী হালদাৰ ঘৰ নং : ২৫৯ বয়স : 61 লিঙ্গ : পুৰুষ		
ফটো উপলব্ধ		

703	1	CZH1599015
নাম : চম্পা হালদাৰ স্বামীৰ নাম: নাৰায়ন হালদাৰ ঘৰ নং : ২৫৯ বয়স : 54 লিঙ্গ : মহিলা		
ফটো উপলব্ধ		

704	1	CZH0162180
নাম : সৌৰভ হালদাৰ পিতাৰ নাম: নাৰায়ন হালদাৰ ঘৰ নং : ২৫৯ বয়স : 27 লিঙ্গ : পুৰুষ		
ফটো উপলব্ধ		

705	1	SEW0103507
নাম : সুসমা গড় স্বামীৰ নাম: বিতু গড় ঘৰ নং : ১৮৬ বয়স : 29 লিঙ্গ : মহিলা		
ফটো উপলব্ধ		

706	1	CZH1596969
নাম : বেনু দেৱী স্বামীৰ নাম: ৰঞ্জিত ভগত ঘৰ নং : ২৬০ বয়স : 46 লিঙ্গ : মহিলা		
ফটো উপলব্ধ		

707	1	CZH1596947
নাম : শ্ৰী ৰঞ্জিত পিতাৰ নাম: শ্ৰী কলাধাৰী ভগত ঘৰ নং : ২৬০ বয়স : 43 লিঙ্গ : পুৰুষ		
ফটো উপলব্ধ		

708	1	DHX0468561
নাম : উপামা কৰ পিতাৰ নাম: SURAJIT KAR ঘৰ নং : ২৩৬ বয়স : 19 লিঙ্গ : মহিলা		
ফটো উপলব্ধ		

ভোটাৰৰ সাৰাংশ

A) ভোটাৰৰ সংখ্যা

	তালিকাৰ প্ৰকাৰ	তালিকাৰ চিনাক্তকৰণ	ভোটাৰৰ সংখ্যা				
			পুৰুষ	মহিলা	৩য় লিঙ্গ	মুঠ	
I	মূল তালিকা	মূল তালিকা	বিশেষ সংশোধন, 2026 চনৰ পূৰ্বৰ 2025 চনৰ মূল তালিকাৰ লগত থকা সংযোজন সমূহ একত্ৰিতকৰন কৰা তালিকা।	312	329	0	641
II	যোগ তালিকা	পৰিপূৰক 1	বিশেষ সংক্ষিপ্ত সংশোধন, 2026	27	40	0	67
III	বিয়োজন তালিকা	পৰিপূৰক 1	বিশেষ সংক্ষিপ্ত সংশোধন, 2026	23	50	0	73
IV	লিংগ ক্ষেত্ৰত পৰিবৰ্তনৰ বাবে পাৰ্থক্য			0	0	0	0
এই সংশোধনৰ পিছত ভোটাৰ তালিকাত ভোটাৰৰ মুঠ সংখ্যা (I+II-III+IV)				316	319	0	635

B) শুধৰনীৰ সংখ্যা

তালিকাৰ প্ৰকাৰ	তালিকাৰ চিনাক্তকৰণ	শুধৰনীৰ সংখ্যা
পৰিপূৰক 1	বিশেষ সংক্ষিপ্ত সংশোধন, 2026	208

নিৰ্বাচক পঞ্জীয়ন বিষয়াৰ স্বাক্ষৰ

E-মৃত, S-স্থানান্তৰিত/ বাসস্থান পৰিবৰ্তন, R-প্ৰতিলিপি, M-নিখোজ, Q-অযোগ্য