

## ভোটাৰ তালিকা 2026 S03 অসম

বিধানসভা সমষ্টিৰ নম্বৰ, নাম আৰু সংৰক্ষণৰ স্থিতি : 95 - ডিমৌ (সাধাৰণ)		খণ্ড নং : 119																			
এই বিধানসভা সমষ্টিত কোন সংসদীয় সমষ্টিৰ অন্তৰ্গত তাৰ নম্বৰ, নাম আৰু সংৰক্ষণ স্থিতি : 14 - যোৰহাট (সাধাৰণ)																					
1. সংশোধনৰ বিৱৰণ																					
সংশোধনৰ বছৰ	2026	তালিকাৰ চিনাক্তকৰণ																			
ভিত্তি তাৰিখ	01-01-2026	বিশেষ সংশোধন, 2026 চনৰ পূৰ্বৰ 2025 চনৰ মূল তালিকাৰ লগত থকা সংযোজন সমূহ একত্ৰিতকৰণ কৰা তালিকা।																			
সংশোধনৰ প্ৰকাৰ	বিশেষ সংশোধন 2026																				
প্ৰকাশনৰ তাৰিখ	10-02-2026																				
2. খণ্ড আৰু ভোটগ্ৰহন কেন্দ্ৰৰ বিৱৰণ																					
খণ্ডৰ অন্তৰ্গত এলেকা সমূহৰ নম্বৰ আৰু নাম																					
1-আঠাবাৰী বঙালীগাঁও		<table style="width: 100%; border-collapse: collapse;"> <tr> <td style="width: 50%;">মূল চহৰ/গাওঁ</td> <td style="width: 50%;">: আঠাবাৰী বঙালীগাঁও</td> </tr> <tr> <td>ৱাৰ্ড নং</td> <td>:</td> </tr> <tr> <td>ডাকঘৰ</td> <td>: ডিমৌ</td> </tr> <tr> <td>পুলিচ থানা</td> <td>: ডিমৌ</td> </tr> <tr> <td>ব্লক</td> <td>: ডিমৌ উন্নয়ন খণ্ড</td> </tr> <tr> <td>ৰাজহ চক্ৰ</td> <td>: ডিমৌ</td> </tr> <tr> <td>জিলা</td> <td>: শিৱসাগৰ</td> </tr> <tr> <td>পিনকোড</td> <td>: 785662</td> </tr> </table>				মূল চহৰ/গাওঁ	: আঠাবাৰী বঙালীগাঁও	ৱাৰ্ড নং	:	ডাকঘৰ	: ডিমৌ	পুলিচ থানা	: ডিমৌ	ব্লক	: ডিমৌ উন্নয়ন খণ্ড	ৰাজহ চক্ৰ	: ডিমৌ	জিলা	: শিৱসাগৰ	পিনকোড	: 785662
মূল চহৰ/গাওঁ	: আঠাবাৰী বঙালীগাঁও																				
ৱাৰ্ড নং	:																				
ডাকঘৰ	: ডিমৌ																				
পুলিচ থানা	: ডিমৌ																				
ব্লক	: ডিমৌ উন্নয়ন খণ্ড																				
ৰাজহ চক্ৰ	: ডিমৌ																				
জিলা	: শিৱসাগৰ																				
পিনকোড	: 785662																				
3. ভোটগ্ৰহন কেন্দ্ৰৰ বিৱৰণ																					
ভোটগ্ৰহন কেন্দ্ৰৰ নম্বৰ আৰু নাম :		ভোটগ্ৰহন কেন্দ্ৰৰ প্ৰকাৰ (পুৰুষ/মহিলা/সাধাৰণ)		সাধাৰণ																	
119 - আঠাবাৰী বাগিছা এল পি স্কুল (পূৱ খণ্ড)		খণ্ডৰ অন্তৰ্গত সহায়ক ভোটগ্ৰহন কেন্দ্ৰৰ সংখ্যা :		0																	
ভোটগ্ৰহন কেন্দ্ৰৰ ঠিকনা :																					
আঠাবাৰী বাগিছা এল পি স্কুল, কোঠা নং ২, আঠাবাৰী বঙালীগাঁও ডাকঘৰ-ডিমৌ জিলা-শিৱসাগৰ পিন-৭৮৫৬৬																					
4. ভোটাৰৰ সংখ্যা																					
আৰম্ভনি ক্ৰমিক নং	শেষ ক্ৰমিক নং	মুঠ ভোটাৰ																			
		পুৰুষ	মহিলা	৩য় লিঙ্গ	মুঠ																
1	537	240	278	0	518																

নিৰ্বাচক পঞ্জীয়ন বিষয়াৰ স্বাক্ষৰ

Nazri Naksha

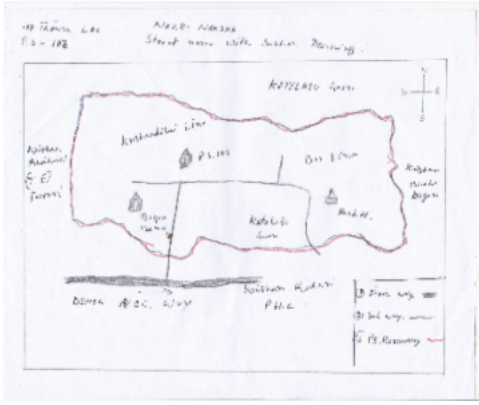

Google Map View



Polling Station Building Front View



ভোটগ্ৰহন কেন্দ্ৰৰ সন্মুখৰ দৃশ্য



Cad View

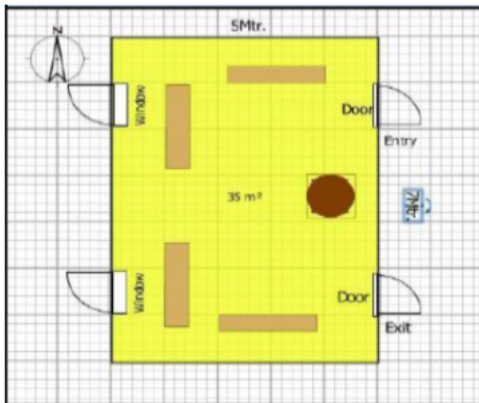

Key MAP View



1 নাম : জুলী মাঝি স্বামীৰ নাম: বিনয় মাঝি ঘৰ নং : 00 বয়স : 31 লিঙ্গ : মহিলা	QGR0112862 ফটো উপলব্ধ	2 নাম : গীতা খদাল স্বামীৰ নাম: বিৰেন খদাল ঘৰ নং : 00 বয়স : 29 লিঙ্গ : মহিলা	GPK1551019 ফটো উপলব্ধ	3 নাম : ৰাখি কালন্দী স্বামীৰ নাম: জয়নাথ কালন্দী ঘৰ নং : 00 বয়স : 27 লিঙ্গ : মহিলা	GPK1560333 ফটো উপলব্ধ
4 নাম : অষ্টমী খদাল স্বামীৰ নাম: কৃষ্ণ খদাল ঘৰ নং : 00 বয়স : 26 লিঙ্গ : মহিলা	QGR0116608 ফটো উপলব্ধ	5 নাম : প্ৰনিতা তচা স্বামীৰ নাম: চমিৰ তচা ঘৰ নং : 00 বয়স : 23 লিঙ্গ : মহিলা	QGR0050906 ফটো উপলব্ধ	6 নাম : ৰূপা ফুলমালী কাৰাৰ স্বামীৰ নাম: বাবলু কাৰাৰ ঘৰ নং : 00 বয়স : 20 লিঙ্গ : মহিলা	QGR0116954 ফটো উপলব্ধ
7 নাম : ভাইকন পাণ্ডৱ পিতাৰ নাম: জগদৌ পাণ্ডৱ ঘৰ নং : 01 বয়স : 29 লিঙ্গ : পুৰুষ	QGR0105668 ফটো উপলব্ধ	8 নাম : আৰতি দশাদ মুৰ্গা স্বামীৰ নাম: ৰাজেশ মুৰ্গা ঘৰ নং : 20 বয়স : 37 লিঙ্গ : মহিলা	GPK0412718 ফটো উপলব্ধ	9 নাম : প্ৰতিমা ভূমিজ পিতাৰ নাম: মুহীন্দৰ ভূমিজ ঘৰ নং : 75 বয়স : 24 লিঙ্গ : মহিলা	GPK1561216 ফটো উপলব্ধ
10 নাম : হাচিনা বেগম পিতাৰ নাম: আব্দুল মতিন ঘৰ নং : 95 বয়স : 33 লিঙ্গ : মহিলা	GPK1325822 ফটো উপলব্ধ	11 নাম : সঞ্জয় কালুন্দী পিতাৰ নাম: লক্ষীচৰন কালুন্দী ঘৰ নং : 100 বয়স : 25 লিঙ্গ : পুৰুষ	QGR0118265 ফটো উপলব্ধ	12 নাম : ৰীতা ত্ৰাণী মাতৃৰ নাম: ৰীনা তাঁতী ঘৰ নং : 100 ক বয়স : 36 লিঙ্গ : মহিলা	QGR0076166 ফটো উপলব্ধ
13 নাম : মনু তাঁতি পিতাৰ নাম: বিনয় তাঁতি ঘৰ নং : 129 বয়স : 33 লিঙ্গ : পুৰুষ	GPK0177121 ফটো উপলব্ধ	14 নাম : আশ্বেথা তাঁতি স্বামীৰ নাম: মনু তাঁতি ঘৰ নং : 175 বয়স : 31 লিঙ্গ : মহিলা	GPK1571652 ফটো উপলব্ধ	15 নাম : সুনিতা খদাল স্বামীৰ নাম: মংলু খদাল ঘৰ নং : 201 বয়স : 40 লিঙ্গ : মহিলা	QGR0114785 ফটো উপলব্ধ
16 নাম : বাসন্তী নায়ক মাতৃৰ নাম: ফলেশ্বৰী নায়ক ঘৰ নং : 201 বয়স : 22 লিঙ্গ : মহিলা	QGR0114751 ফটো উপলব্ধ	17 নাম : মামণি তাচা পিতাৰ নাম: ভাগ্যবান তাচা ঘৰ নং : 245 বয়স : 34 লিঙ্গ : মহিলা	GPK0463737 ফটো উপলব্ধ	18 নাম : আননু তাঁতি পিতাৰ নাম: সত্য তাঁতি ঘৰ নং : 253 বয়স : 60 লিঙ্গ : পুৰুষ	GPK9141531 ফটো উপলব্ধ
19 নাম : ৰীণা তাঁতী স্বামীৰ নাম: আনন্দ তাঁতী ঘৰ নং : 253 বয়স : 50 লিঙ্গ : মহিলা	GPK9141542 ফটো উপলব্ধ	20 নাম : লক্ষীৰাম ৰাজপুত পিতাৰ নাম: চুৰেশ ৰাজপুত ঘৰ নং : 258 বয়স : 52 লিঙ্গ : পুৰুষ	GPK9141564 ফটো উপলব্ধ	21 নাম : অবন্তি ৰাজপুত স্বামীৰ নাম: লক্ষীৰাম চৰৰ ঘৰ নং : 258 বয়স : 45 লিঙ্গ : মহিলা	GPK9141575 ফটো উপলব্ধ
22 নাম : আনন ৰাজপুত পিতাৰ নাম: চুৰেশ ৰাজপুত ঘৰ নং : 258 বয়স : 42 লিঙ্গ : পুৰুষ	GPK9141586 ফটো উপলব্ধ	23 নাম : সন্তোষ ৰাজপুত পিতাৰ নাম: লক্ষীৰাম ৰাজপুত ঘৰ নং : 258 বয়স : 26 লিঙ্গ : পুৰুষ	GPK0484089 ফটো উপলব্ধ	24 নাম : নূৰজাহান বেগম স্বামীৰ নাম: ইছমাইল আলি ঘৰ নং : 255 বয়স : 58 লিঙ্গ : মহিলা	GPK9141611 ফটো উপলব্ধ
25 নাম : ইছৰাইল আলি পিতাৰ নাম: ফৰমুজ আলি ঘৰ নং : 256 বয়স : 58 লিঙ্গ : পুৰুষ	GPK9141622 ফটো উপলব্ধ	26 নাম : এলিজা বেগম স্বামীৰ নাম: ইছৰাইল আলি ঘৰ নং : 256 বয়স : 52 লিঙ্গ : মহিলা	GPK9141633 ফটো উপলব্ধ	27 নাম : মঃ জমিৰ আলি অন্যান্য: ইছৰাইল আলি ঘৰ নং : 256 বয়স : 35 লিঙ্গ : পুৰুষ	GPK9145464 ফটো উপলব্ধ
28 নাম : ছাজিদা বেগম পিতাৰ নাম: ইছৰাইল আলি ঘৰ নং : 256 বয়স : 34 লিঙ্গ : মহিলা	GPK0216085 ফটো উপলব্ধ	29 নাম : হাফিছা বেগম অন্যান্য: মঃ ইছৰাইল আলি ঘৰ নং : 256 বয়স : 33 লিঙ্গ : মহিলা	GPK9145486 ফটো উপলব্ধ	30 নাম : ৰাহিদা বেগম স্বামীৰ নাম: জমিৰ আলি ঘৰ নং : 256 বয়স : 33 লিঙ্গ : মহিলা	GPK0484436 ফটো উপলব্ধ

31 নাম : ইছমহিল আলি পিতাৰ নাম: সৰমুজুল্লা আলি ঘৰ নং : ২৫৭ বয়স : 65 লিঙ্গ : পুৰুষ	GPK9141644 ফটো উপলব্ধ	32 নাম : মঃআমিৰ হুছেইন পিতাৰ নাম: ইছমাইল আলি ঘৰ নং : ২৫৭ বয়স : 48 লিঙ্গ : পুৰুষ	GPK9141655 ফটো উপলব্ধ	33 নাম : আছিফা বেগম স্বামীৰ নাম: আমিৰ আলি ঘৰ নং : ২৫৭ বয়স : 43 লিঙ্গ : মহিলা	GPK9141688 ফটো উপলব্ধ
34 নাম : কাদিৰ আলি পিতাৰ নাম: ইছমাই আলি ঘৰ নং : ২৫৭ বয়স : 43 লিঙ্গ : পুৰুষ	GPK9141666 ফটো উপলব্ধ	35 নাম : বাচিৰ আহমেদ পিতাৰ নাম: ইছমাইল আলি ঘৰ নং : ২৫৭ বয়স : 40 লিঙ্গ : পুৰুষ	GPK9141677 ফটো উপলব্ধ	36 নাম : যাচমিন বেগম স্বামীৰ নাম: কাদিৰ আলি ঘৰ নং : ২৫৭ বয়স : 31 লিঙ্গ : মহিলা	GPK0286609 ফটো উপলব্ধ
37 নাম : আমিনুল হুছেইন পিতাৰ নাম: আমিৰ হুছেইন ঘৰ নং : ২৫৭ বয়স : 26 লিঙ্গ : পুৰুষ	GPK0132720 ফটো উপলব্ধ	38 নাম : মেঘালী বেগম স্বামীৰ নাম: বাছিৰ আহমেদ ঘৰ নং : ২৫৭ বয়স : 25 লিঙ্গ : মহিলা	GPK0484493 ফটো উপলব্ধ	39 নাম : ছামিম হুছেইন পিতাৰ নাম: আমিৰ হুছেইন ঘৰ নং : 257 বয়স : 21 লিঙ্গ : পুৰুষ	QGR0098178 ফটো উপলব্ধ
40 নাম : অবিদুৰ বহমান পিতাৰ নাম: বহিম বহমান ঘৰ নং : ২৫৮ বয়স : 46 লিঙ্গ : পুৰুষ	GPK9141713 ফটো উপলব্ধ	41 নাম : চাহাৰা বেগম স্বামীৰ নাম: অবিদুৰ বহমান ঘৰ নং : ২৫৮ বয়স : 42 লিঙ্গ : মহিলা	GPK9141724 ফটো উপলব্ধ	42 নাম : রাছিম বহমান পিতাৰ নাম: অবিদুৰ বহমান ঘৰ নং : ২৫৮ বয়স : 26 লিঙ্গ : পুৰুষ	GPK0132860 ফটো উপলব্ধ
43 নাম : ভাৰতী ঘাটোৱাৰ স্বামীৰ নাম: দেবীলাল ঘাটোৱাৰ ঘৰ নং : ২৫৯ বয়স : 50 লিঙ্গ : মহিলা	GPK9141746 ফটো উপলব্ধ	44 নাম : অমিত ঘাটোৱাৰ পিতাৰ নাম: দেবীলাল ঘাটোৱাৰ ঘৰ নং : ২৫৯ বয়স : 31 লিঙ্গ : পুৰুষ	GPK0217349 ফটো উপলব্ধ	45 নাম : অঞ্জলী ঘাটোৱাৰ স্বামীৰ নাম: অমিত ঘাটোৱাৰ ঘৰ নং : ২৫৯ বয়স : 28 লিঙ্গ : মহিলা	GPK0217398 ফটো উপলব্ধ
46 নাম : বীনা মনি ঘাটোৱাৰ স্বামীৰ নাম: অমিত ঘাটোৱাৰ ঘৰ নং : ২৫৯ বয়স : 26 লিঙ্গ : মহিলা	GPK0484410 ফটো উপলব্ধ	47 নাম : মঃ আয়ুব আলি পিতাৰ নাম: ইছাদ আলি ঘৰ নং : ২৬০ বয়স : 52 লিঙ্গ : পুৰুষ	GPK9141768 ফটো উপলব্ধ	48 নাম : জৰিনা বেগম স্বামীৰ নাম: আয়ুব আলি ঘৰ নং : ২৬০ বয়স : 48 লিঙ্গ : মহিলা	GPK9141779 ফটো উপলব্ধ
49 নাম : ছালমা বেগম পিতাৰ নাম: আয়ুব আলি ঘৰ নং : ২৬০ বয়স : 29 লিঙ্গ : মহিলা	GPK1345193 ফটো উপলব্ধ	50 নাম : আকিব আলি পিতাৰ নাম: আয়ুব আলি ঘৰ নং : 260 বয়স : 27 লিঙ্গ : পুৰুষ	GPK0132712 ফটো উপলব্ধ	51 নাম : আইচা বেগম স্বামীৰ নাম: নুৰাদ্দিন আলি ঘৰ নং : ২৬১ বয়স : 50 লিঙ্গ : মহিলা	GPK9141791 ফটো উপলব্ধ
52 নাম : ইনামুল আলি পিতাৰ নাম: নুৰাদ্দিন আলি ঘৰ নং : ২৬১ বয়স : 38 লিঙ্গ : পুৰুষ	GPK9141804 ফটো উপলব্ধ	53 নাম : আপাচানা বেগম পিতাৰ নাম: নুৰাদ্দিন আলি ঘৰ নং : ২৬১ বয়স : 25 লিঙ্গ : মহিলা	GPK0177055 ফটো উপলব্ধ	54 নাম : হালিমা বেগম স্বামীৰ নাম: আপ্তাৰ আলি ঘৰ নং : ২৬২ বয়স : 55 লিঙ্গ : মহিলা	GPK9141826 ফটো উপলব্ধ
55 নাম : কৰিম আলি পিতাৰ নাম: আপ্তাৰ আলি ঘৰ নং : ২৬২ বয়স : 39 লিঙ্গ : পুৰুষ	GPK9141848 ফটো উপলব্ধ	56 নাম : ৰেকিব আলী পিতাৰ নাম: আপ্তাৰ আলি ঘৰ নং : ২৬২ বয়স : 30 লিঙ্গ : পুৰুষ	GPK1345239 ফটো উপলব্ধ	57 নাম : বিনোদ মুদী পিতাৰ নাম: টংকেশ্বৰ মুদী ঘৰ নং : ২৬৩ বয়স : 42 লিঙ্গ : পুৰুষ	GPK9141871 ফটো উপলব্ধ
58 নাম : মঞ্জু মুদি স্বামীৰ নাম: বিনোদ মুদি ঘৰ নং : ২৬৩ বয়স : 39 লিঙ্গ : মহিলা	GPK0327635 ফটো উপলব্ধ	59 নাম : দুলাল মুদী পিতাৰ নাম: বেজনাথ মুদী ঘৰ নং : ২৬৪ বয়স : 42 লিঙ্গ : পুৰুষ	GPK9141917 ফটো উপলব্ধ	60 নাম : লীলামনি মুদী স্বামীৰ নাম: শিবু মুদী ঘৰ নং : ২৬৫ বয়স : 58 লিঙ্গ : মহিলা	GPK9141939 ফটো উপলব্ধ

61 নাম : বিজু মুদি পিতাৰ নাম: শিৱ মুদি ঘৰ নং : ২৬৫ বয়স : 32 লিঙ্গ : পুৰুষ	GPK0287359 ফটো উপলব্ধ	62 নাম : শান্তী মুদি স্বামীৰ নাম: বিজু মুদি ঘৰ নং : ২৬৫ বয়স : 30 লিঙ্গ : মহিলা	GPK0287367 ফটো উপলব্ধ	63 নাম : জগো মুদী পিতাৰ নাম: চনিচৰ মুদী ঘৰ নং : ২৬৬ বয়স : 43 লিঙ্গ : পুৰুষ	GPK9141940 ফটো উপলব্ধ
64 নাম : আৰতি মুদি স্বামীৰ নাম: জগু মুদি ঘৰ নং : ২৬৬ বয়স : 33 লিঙ্গ : মহিলা	GPK0216101 ফটো উপলব্ধ	65 নাম : চৰিতা মুদি স্বামীৰ নাম: অজয় মুদি ঘৰ নং : ২৬৭ বয়স : 41 লিঙ্গ : মহিলা	GPK0161448 ফটো উপলব্ধ	66 নাম : প্ৰিয়ংকা মাসুৱা পিতাৰ নাম: জিতেন মাসুৱা ঘৰ নং : ২৬৭ বয়স : 40 লিঙ্গ : মহিলা	GPK9141984 ফটো উপলব্ধ
67 নাম : জিতেন মাচুৱা পিতাৰ নাম: নাৰায়ণ দাস মাচুৱা ঘৰ নং : ২৬৭ বয়স : 38 লিঙ্গ : পুৰুষ	GPK0327718 ফটো উপলব্ধ	68 নাম : অজয় মুদি অন্যান্য: লক্ষীনাথ মুদি ঘৰ নং : ২৬৭ বয়স : 34 লিঙ্গ : পুৰুষ	GPK0161497 ফটো উপলব্ধ	69 নাম : দীপা মুদি পিতাৰ নাম: অজয় মুদি ঘৰ নং : ২৬৭ বয়স : 33 লিঙ্গ : মহিলা	GPK0161539 ফটো উপলব্ধ
70 নাম : জিতেন মুদী পিতাৰ নাম: লক্ষীনাথ মুদী ঘৰ নং : ২৬৭ বয়স : 33 লিঙ্গ : পুৰুষ	GPK0212423 ফটো উপলব্ধ	71 নাম : লালতী কালান্দী স্বামীৰ নাম: অনিল কালান্দী ঘৰ নং : ২৬৭ বয়স : 29 লিঙ্গ : মহিলা	GPK0218198 ফটো উপলব্ধ	72 নাম : চম্পা মুদী স্বামীৰ নাম: জিতেন মুদী ঘৰ নং : ২৬৭ বয়স : 25 লিঙ্গ : মহিলা	GPK0215012 ফটো উপলব্ধ
73 নাম : সাজনা মুদী স্বামীৰ নাম: মংলু মুদী ঘৰ নং : ২৬৮ বয়স : 58 লিঙ্গ : মহিলা	GPK9142001 ফটো উপলব্ধ	74 নাম : অশোক মুদী পিতাৰ নাম: মংলু মুদী ঘৰ নং : ২৬৮ বয়স : 38 লিঙ্গ : পুৰুষ	GPK9142012 ফটো উপলব্ধ	75 নাম : বিজয় মুদী পিতাৰ নাম: মংগলো মুদী ঘৰ নং : ২৬৮ বয়স : 31 লিঙ্গ : পুৰুষ	GPK0484220 ফটো উপলব্ধ
76 নাম : চনীয়া মুদী স্বামীৰ নাম: অশোক মুদী ঘৰ নং : ২৬৮ বয়স : 30 লিঙ্গ : মহিলা	GPK0209494 ফটো উপলব্ধ	77 নাম : বেহুমা মুদী স্বামীৰ নাম: মহিনা মুদী ঘৰ নং : ২৬৮ বয়স : 26 লিঙ্গ : মহিলা	GPK0461293 ফটো উপলব্ধ	78 নাম : মহিনা মুদী পিতাৰ নাম: মংগলো মুদী ঘৰ নং : ২৬৮ বয়স : 26 লিঙ্গ : পুৰুষ	GPK0484295 ফটো উপলব্ধ
79 নাম : নয়নতৰা মুদী স্বামীৰ নাম: বিজয় মুদী ঘৰ নং : ২৬৮ বয়স : 23 লিঙ্গ : মহিলা	QGR0090274 ফটো উপলব্ধ	E 80 নাম : চতু মুদি পিতাৰ নাম: মংলু মুদি ঘৰ নং : ২৬৮ ক বয়স : 33 লিঙ্গ : পুৰুষ	GPK0218297 ফটো উপলব্ধ	81 নাম : লক্ষী মুদি অন্যান্য: চতু মুদি ঘৰ নং : ২৬৮ ক বয়স : 31 লিঙ্গ : মহিলা	GPK0218339 ফটো উপলব্ধ
82 নাম : দীপ মুদী পিতাৰ নাম: লক্ষীধৰ মুদী ঘৰ নং : ২৬৯ বয়স : 40 লিঙ্গ : পুৰুষ	GPK9142045 ফটো উপলব্ধ	83 নাম : পুনম মুদী স্বামীৰ নাম: দীপ মুদী ঘৰ নং : ২৬৯ বয়স : 38 লিঙ্গ : মহিলা	GPK9142056 ফটো উপলব্ধ	84 নাম : কমলা মুদী স্বামীৰ নাম: মুন্না মুদী ঘৰ নং : ২৭০ বয়স : 55 লিঙ্গ : মহিলা	GPK9142078 ফটো উপলব্ধ
85 নাম : বিকি মুদী পিতাৰ নাম: মুনা মুদী ঘৰ নং : ২৭০ বয়স : 31 লিঙ্গ : পুৰুষ	GPK0484287 ফটো উপলব্ধ	86 নাম : শান্তি কান স্বামীৰ নাম: গনেশ কান ঘৰ নং : ২৭১ বয়স : 55 লিঙ্গ : মহিলা	GPK9142090 ফটো উপলব্ধ	87 নাম : দেৱদাস কান পিতাৰ নাম: গনেশ কান ঘৰ নং : ২৭১ বয়স : 29 লিঙ্গ : পুৰুষ	GPK0359141 ফটো উপলব্ধ
88 নাম : সঞ্জয় কান পিতাৰ নাম: গনেশ কান ঘৰ নং : ২৭১ বয়স : 26 লিঙ্গ : পুৰুষ	GPK0209262 ফটো উপলব্ধ	89 নাম : ৰাজেচ তেলেঙ্গা পিতাৰ নাম: আৰচিয়া তেলেঙ্গা ঘৰ নং : ২৭২ বয়স : 65 লিঙ্গ : পুৰুষ	GPK9142114 ফটো উপলব্ধ	90 নাম : তাৰা তেলেঙ্গা স্বামীৰ নাম: ৰাজেচ তেলেঙ্গা ঘৰ নং : ২৭২ বয়স : 55 লিঙ্গ : মহিলা	GPK9142125 ফটো উপলব্ধ

91 নাম : মনোজ দে পিতাৰ নাম: মুকুল দে ঘৰ নং : ২৭২ বয়স : 45 লিঙ্গ : পুৰুষ	GPK9142136 ফটো উপলব্ধ	92 নাম : ৰিতা তেলেঙ্গা পিতাৰ নাম: ৰাজেশ তেলেঙ্গা ঘৰ নং : ২৭২ বয়স : 30 লিঙ্গ : মহিলা	GPK0056556 ফটো উপলব্ধ	93 নাম : মুকুল চন্দ্ৰ দে পিতাৰ নাম: নিবাৰন দে ঘৰ নং : ২৭৩ বয়স : 80 লিঙ্গ : পুৰুষ	GPK9142147 ফটো উপলব্ধ
94 নাম : জয়ন্তী দে স্বামীৰ নাম: মুকুল দে ঘৰ নং : ২৭৩ বয়স : 70 লিঙ্গ : মহিলা	GPK9142158 ফটো উপলব্ধ	95 নাম : প্ৰদীপ দে পিতাৰ নাম: মুকুল দে ঘৰ নং : ২৭৩ বয়স : 48 লিঙ্গ : পুৰুষ	GPK9142169 ফটো উপলব্ধ	96 নাম : মিঠু দে পিতাৰ নাম: মুকুল দে ঘৰ নং : ২৭৩ বয়স : 42 লিঙ্গ : পুৰুষ	GPK9142170 ফটো উপলব্ধ
97 নাম : স্বপ্না দে স্বামীৰ নাম: প্ৰদীপ দে ঘৰ নং : ২৭৩ বয়স : 40 লিঙ্গ : মহিলা	GPK9142192 ফটো উপলব্ধ	98 নাম : মৰ্মী দে স্বামীৰ নাম: মিঠু দে ঘৰ নং : ২৭৩ বয়স : 39 লিঙ্গ : মহিলা	GPK9142181 ফটো উপলব্ধ	99 নাম : দেৱজিত দে পিতাৰ নাম: মিঠু দে ঘৰ নং : ২৭৩ বয়স : 26 লিঙ্গ : পুৰুষ	GPK0210492 ফটো উপলব্ধ
100 নাম : সংগীতা দে পিতাৰ নাম: মিঠু দে ঘৰ নং : 273 বয়স : 20 লিঙ্গ : মহিলা	QGR0081943 ফটো উপলব্ধ	101 নাম : পুৰেন্দ্ৰ চাহু পিতাৰ নাম: বৰজু চাহু ঘৰ নং : ২৭৪ বয়স : 47 লিঙ্গ : পুৰুষ	GPK9142205 ফটো উপলব্ধ	102 নাম : চুকুৰমনি চাহু স্বামীৰ নাম: পুৰেন্দ্ৰ চাহু ঘৰ নং : ২৭৪ বয়স : 44 লিঙ্গ : মহিলা	GPK9142216 ফটো উপলব্ধ
103 নাম : বিনতা তচা পিতাৰ নাম: পুৰেন্দ্ৰ ঘৰ নং : 274 বয়স : 34 লিঙ্গ : মহিলা	QGR0063933 ফটো উপলব্ধ	104 নাম : ৰজনী খদাল স্বামীৰ নাম: বৃধুবা খদাল ঘৰ নং : ২৭৫ বয়স : 60 লিঙ্গ : মহিলা	GPK9142238 ফটো উপলব্ধ	105 নাম : শঙ্কৰ খদাল পিতাৰ নাম: বৃধুবা খদাল ঘৰ নং : ২৭৫ বয়স : 41 লিঙ্গ : পুৰুষ	GPK9142249 ফটো উপলব্ধ
106 নাম : শিব খদাল পিতাৰ নাম: বৃধুবা খদাল ঘৰ নং : ২৭৫ বয়স : 35 লিঙ্গ : পুৰুষ	GPK0056895 ফটো উপলব্ধ	107 নাম : অঞ্জনা খদাল স্বামীৰ নাম: শংকৰ খদাল ঘৰ নং : ২৭৫ বয়স : 35 লিঙ্গ : মহিলা	GPK0288118 ফটো উপলব্ধ	108 নাম : নিকীতা খদাল স্বামীৰ নাম: শিবু খদাল ঘৰ নং : ২৭৫ বয়স : 32 লিঙ্গ : মহিলা	GPK0056937 ফটো উপলব্ধ
109 নাম : সঞ্জয়ী খদাল পিতাৰ নাম: বৃধুবা খদাল ঘৰ নং : ২৭৫ বয়স : 30 লিঙ্গ : মহিলা	GPK0288159 ফটো উপলব্ধ	E 110 নাম : ভৰত তচা পিতাৰ নাম: বৰজু তচা ঘৰ নং : ২৭৬ বয়স : 58 লিঙ্গ : পুৰুষ	GPK9142261 ফটো উপলব্ধ	111 নাম : ভুবন তচা পিতাৰ নাম: ভৰত তচা ঘৰ নং : ২৭৬ বয়স : 42 লিঙ্গ : পুৰুষ	GPK9142283 ফটো উপলব্ধ
112 নাম : মীনা তচা স্বামীৰ নাম: ভুবন তচা ঘৰ নং : ২৭৬ বয়স : 38 লিঙ্গ : মহিলা	GPK9142294 ফটো উপলব্ধ	113 নাম : ৰাজু খদাল পিতাৰ নাম: বৰুণ খদাল ঘৰ নং : ২৭৭ বয়স : 52 লিঙ্গ : পুৰুষ	GPK9142307 ফটো উপলব্ধ	114 নাম : হীচিনা খদাল স্বামীৰ নাম: ৰাজু খদাল ঘৰ নং : ২৭৭ বয়স : 45 লিঙ্গ : মহিলা	GPK9142318 ফটো উপলব্ধ
115 নাম : শিবা খদাল পিতাৰ নাম: ৰাজু খদাল ঘৰ নং : 277 বয়স : 28 লিঙ্গ : পুৰুষ	QGR0093245 ফটো উপলব্ধ	116 নাম : মাটু খদাল স্বামীৰ নাম: শিবা খদাল ঘৰ নং : 277 বয়স : 26 লিঙ্গ : মহিলা	QGR0090175 ফটো উপলব্ধ	117 নাম : হৰেণ চাহু পিতাৰ নাম: নিতাই চাহু ঘৰ নং : ২৭৮ বয়স : 52 লিঙ্গ : পুৰুষ	GPK9142329 ফটো উপলব্ধ
118 নাম : গৌতমী চাহু পিতাৰ নাম: নিতাই চাহু ঘৰ নং : ২৭৮ বয়স : 43 লিঙ্গ : মহিলা	GPK9142341 ফটো উপলব্ধ	119 নাম : ৰোহিনী খদাল স্বামীৰ নাম: জ্ঞানদাস খদাল ঘৰ নং : ২৭৯ বয়স : 65 লিঙ্গ : মহিলা	GPK9142363 ফটো উপলব্ধ	120 নাম : অমিৰ খদাল পিতাৰ নাম: জ্ঞানদাস খদাল ঘৰ নং : ২৭৯ বয়স : 40 লিঙ্গ : পুৰুষ	GPK9142385 ফটো উপলব্ধ

121 নাম : পুষ্পা খদাল স্বামীৰ নাম: অমিৰ খদাল ঘৰ নং : ২৭৯ বয়স : 38 লিঙ্গ : মহিলা	GPK9142396 ফটো উপলব্ধ	122 নাম : বিশাল খদাল পিতাৰ নাম: গৌনা খদাল ঘৰ নং : ২৭৯ বয়স : 26 লিঙ্গ : পুৰুষ	GPK0492694 ফটো উপলব্ধ	123 নাম : মায়ু দাস খদাল স্বামীৰ নাম: বিশাল খদাল ঘৰ নং : 279 বয়স : 24 লিঙ্গ : মহিলা	GPK1562958 ফটো উপলব্ধ
124 নাম : কুন্তি খদাল স্বামীৰ নাম: কৰ্ণ খদাল ঘৰ নং : ২৮০ বয়স : 47 লিঙ্গ : মহিলা	GPK9142410 ফটো উপলব্ধ	125 নাম : বাস্তব খদাল পিতাৰ নাম: কৰ্ণ খদাল ঘৰ নং : ২৮০ বয়স : 43 লিঙ্গ : পুৰুষ	GPK9142421 ফটো উপলব্ধ	126 নাম : মঞ্জল খদাল পিতাৰ নাম: কৰ্ণ খদাল ঘৰ নং : ২৮০ বয়স : 41 লিঙ্গ : পুৰুষ	GPK9142432 ফটো উপলব্ধ
127 নাম : দিলীপু ভৰালী পিতাৰ নাম: বজত ভৰালী ঘৰ নং : ২৮২ বয়স : 55 লিঙ্গ : পুৰুষ	GPK9142498 ফটো উপলব্ধ	128 নাম : সুমিত্ৰা ভৰালী স্বামীৰ নাম: দিলীপ ভৰালী ঘৰ নং : ২৮২ বয়স : 50 লিঙ্গ : মহিলা	GPK9142501 ফটো উপলব্ধ	129 নাম : তনয় ভৰালী পিতাৰ নাম: দিলীপ ভৰালী ঘৰ নং : ২৮২ বয়স : 25 লিঙ্গ : পুৰুষ	GPK0209361 ফটো উপলব্ধ
130 নাম : অনামিকা চেতিয়া ভৰালী স্বামীৰ নাম: তনয় ভৰালী ঘৰ নং : 282 বয়স : 22 লিঙ্গ : মহিলা	QGR0011403 ফটো উপলব্ধ	131 নাম : সৰস্বতী ভৰালী স্বামীৰ নাম: প্ৰবিন ভৰালী ঘৰ নং : ২৮৩ বয়স : 98 লিঙ্গ : মহিলা	GPK9142534 ফটো উপলব্ধ	132 নাম : অনজ ভৰালী পিতাৰ নাম: প্ৰবিন ভৰালী ঘৰ নং : ২৮৩ বয়স : 55 লিঙ্গ : পুৰুষ	GPK9142545 ফটো উপলব্ধ
133 নাম : বীনা ভৰালী পিতাৰ নাম: প্ৰবিন ভৰালী ঘৰ নং : ২৮৩ বয়স : 50 লিঙ্গ : মহিলা	GPK9142556 ফটো উপলব্ধ	134 নাম : মৃদুল ভৰালী পিতাৰ নাম: প্ৰবিন ভৰালী ঘৰ নং : ২৮৩ বয়স : 45 লিঙ্গ : পুৰুষ	GPK9142567 ফটো উপলব্ধ	135 নাম : বৃপালী ভৰালী স্বামীৰ নাম: মৃদুল ভৰালী ঘৰ নং : ২৮৩ বয়স : 43 লিঙ্গ : মহিলা	GPK9142578 ফটো উপলব্ধ
136 নাম : ইলি ভৰালী স্বামীৰ নাম: অনজ ভৰালী ঘৰ নং : ২৮৩ বয়স : 40 লিঙ্গ : মহিলা	GPK9142589 ফটো উপলব্ধ	137 নাম : তৰুন ভৰালী পিতাৰ নাম: অমৃত ভৰালী ঘৰ নং : ২৮৪ বয়স : 65 লিঙ্গ : পুৰুষ	GPK9142590 ফটো উপলব্ধ	138 নাম : মীৰা ভৰালী স্বামীৰ নাম: তৰুন ভৰালী ঘৰ নং : ২৮৪ বয়স : 55 লিঙ্গ : মহিলা	GPK9142603 ফটো উপলব্ধ
139 নাম : চায়াত্ৰী ভৰালী পিতাৰ নাম: তৰুন ভৰালী ঘৰ নং : ২৮৪ বয়স : 35 লিঙ্গ : মহিলা	GPK9145599 ফটো উপলব্ধ	140 নাম : প্ৰণৱ ভৰালী পিতাৰ নাম: তৰুন ভৰালী ঘৰ নং : ২৮৪ বয়স : 32 লিঙ্গ : পুৰুষ	GPK9142614 ফটো উপলব্ধ	141 নাম : কল্পনা ভৰালী পিতাৰ নাম: অমৃত ভৰালী ঘৰ নং : ২৮৫ বয়স : 50 লিঙ্গ : মহিলা	GPK9142625 ফটো উপলব্ধ
142 নাম : দেবিকা টপ স্বামীৰ নাম: ডেবিদ টপ ঘৰ নং : ২৮৫ বয়স : 49 লিঙ্গ : মহিলা	GPK0108712 ফটো উপলব্ধ	143 নাম : বৰুন ভৰালী পিতাৰ নাম: অমৃত ভৰালী ঘৰ নং : ২৮৫ বয়স : 48 লিঙ্গ : পুৰুষ	GPK9142636 ফটো উপলব্ধ	144 নাম : হিৰণ্য ভৰালী স্বামীৰ নাম: বৰুণ ভৰালী ঘৰ নং : ২৮৫ বয়স : 46 লিঙ্গ : মহিলা	GPK9142647 ফটো উপলব্ধ
145 নাম : পিংকী টপ স্বামীৰ নাম: বজাশ টপ ঘৰ নং : 285 বয়স : 27 লিঙ্গ : মহিলা	QGR0103036 ফটো উপলব্ধ	146 নাম : বৰ্ণালী ভৰালী পিতাৰ নাম: বৰুণ ভৰালী ঘৰ নং : ২৮৫ বয়স : 25 লিঙ্গ : মহিলা	GPK0354753 ফটো উপলব্ধ	147 নাম : সাদৰী ভৰালী স্বামীৰ নাম: দুৰ্গা প্ৰসাদ ভৰালী ঘৰ নং : ২৮৬ বয়স : 60 লিঙ্গ : মহিলা	GPK9142669 ফটো উপলব্ধ
148 নাম : বৃণ দাস স্বামীৰ নাম: বিজয় দাস ঘৰ নং : ২৮৬ বয়স : 57 লিঙ্গ : মহিলা	GPK9145839 ফটো উপলব্ধ	149 নাম : জয়মতী ভৰালী পিতাৰ নাম: কালিৰাম ভৰালী ঘৰ নং : ২৮৬ বয়স : 54 লিঙ্গ : পুৰুষ	GPK9142670 ফটো উপলব্ধ	150 নাম : ধ্ৰুৱজ্যোতি দাস পিতাৰ নাম: বিজয় দাস ঘৰ নং : ২৮৬ বয়স : 39 লিঙ্গ : পুৰুষ	GPK9145613 ফটো উপলব্ধ

151 নাম : জলতি ভৰালী পিতাৰ নাম: কালীৰাম ভৰালী ঘৰ নং : ২৮৭ বয়স : 63 লিঙ্গ : পুৰুষ	GPK9141326 ফটো উপলব্ধ	152 নাম : পপি শইকীয়া ভৰালী স্বামীৰ নাম: প্রদীপ ভৰালী ঘৰ নং : ২৮৭ বয়স : 42 লিঙ্গ : মহিলা	GPK0177113 ফটো উপলব্ধ	153 নাম : প্রদীপ ভৰালী পিতাৰ নাম: জলাতি ভৰালী ঘৰ নং : ২৮৭ বয়স : 40 লিঙ্গ : পুৰুষ	GPK9142716 ফটো উপলব্ধ
154 নাম : জিতু ভৰালী পিতাৰ নাম: চন্দ্রকান্ত ভৰালী ঘৰ নং : ২৮৮ বয়স : 45 লিঙ্গ : পুৰুষ	GPK9142738 ফটো উপলব্ধ	155 নাম : বিতু ভৰালী পিতাৰ নাম: চন্দ্রকান্ত ভৰালী ঘৰ নং : ২৮৮ বয়স : 40 লিঙ্গ : পুৰুষ	GPK9142749 ফটো উপলব্ধ	156 নাম : বাবুল ভৰালী পিতাৰ নাম: চন্দ্রকান্ত ভৰালী ঘৰ নং : ২৮৮ বয়স : 38 লিঙ্গ : পুৰুষ	GPK9142750 ফটো উপলব্ধ
157 নাম : মিন ভৰালী স্বামীৰ নাম: জিতু ভৰালী ঘৰ নং : ২৮৮ বয়স : 34 লিঙ্গ : মহিলা	GPK9145748 ফটো উপলব্ধ	158 নাম : বেবী চেতিয়া ভৰালী স্বামীৰ নাম: বাবলু ভৰালী ঘৰ নং : 288 বয়স : 27 লিঙ্গ : মহিলা	QGR0010934 ফটো উপলব্ধ	159 নাম : প্রভা ভৰালী স্বামীৰ নাম: চন্দ্রকান্ত ভৰালী ঘৰ নং : 288ক বয়স : 65 লিঙ্গ : মহিলা	GPK9142761 ফটো উপলব্ধ
160 নাম : প্রলয় ভৰালী পিতাৰ নাম: বিনন্দী ভৰালী ঘৰ নং : ২৮৯ বয়স : 46 লিঙ্গ : পুৰুষ	GPK9142783 ফটো উপলব্ধ	161 নাম : বীতা ভৰালী পিতাৰ নাম: প্রনয় ভৰালী ঘৰ নং : ২৮৯ বয়স : 40 লিঙ্গ : মহিলা	GPK9142794 ফটো উপলব্ধ	162 নাম : অসীম ভৰালী পিতাৰ নাম: অৰূপ ভৰালী ঘৰ নং : ২৮৯ বয়স : 24 লিঙ্গ : পুৰুষ	GPK0379792 ফটো উপলব্ধ
E 163 নাম : দুৰ্গা খদাল পিতাৰ নাম: মণিমায়া খদাল ঘৰ নং : ২৯১ বয়স : 68 লিঙ্গ : পুৰুষ	GPK9142807 ফটো উপলব্ধ	164 নাম : যমুনা খদাল স্বামীৰ নাম: দুৰ্গা খদাল ঘৰ নং : ২৯১ বয়স : 56 লিঙ্গ : মহিলা	GPK9142818 ফটো উপলব্ধ	165 নাম : বাবুল খদাল পিতাৰ নাম: দুৰ্গা খদাল ঘৰ নং : ২৯১ বয়স : 36 লিঙ্গ : পুৰুষ	GPK0193151 ফটো উপলব্ধ
166 নাম : মনি খদাল স্বামীৰ নাম: বাবুল খদাল ঘৰ নং : ২৯১ বয়স : 33 লিঙ্গ : মহিলা	GPK0193201 ফটো উপলব্ধ	167 নাম : নীলাম্বৰ ডেকা পিতাৰ নাম: বমাকান্ত ডেকা ঘৰ নং : ২৯২ বয়স : 74 লিঙ্গ : পুৰুষ	GPK9142830 ফটো উপলব্ধ	168 নাম : সাবিত্ৰী ডেকা স্বামীৰ নাম: নীলাম্বৰ ডেকা ঘৰ নং : ২৯২ বয়স : 58 লিঙ্গ : মহিলা	GPK9142841 ফটো উপলব্ধ
169 নাম : জোনমণি ডেকা স্বামীৰ নাম: বঞ্জীত ডেকা ঘৰ নং : ২৯২ বয়স : 41 লিঙ্গ : মহিলা	GPK0177063 ফটো উপলব্ধ	170 নাম : বৰ্ণজিত ডেকা পিতাৰ নাম: নীলাম্বৰ ডেকা ঘৰ নং : ২৯২ বয়স : 40 লিঙ্গ : পুৰুষ	GPK9142852 ফটো উপলব্ধ	171 নাম : অজিত ডেকা পিতাৰ নাম: নিলাম্বৰ ডেকা ঘৰ নং : ২৯২ বয়স : 35 লিঙ্গ : পুৰুষ	GPK0127670 ফটো উপলব্ধ
172 নাম : অৰুণ ডেকা পিতাৰ নাম: মধু ডেকা ঘৰ নং : ২৯৩ বয়স : 70 লিঙ্গ : পুৰুষ	GPK9142863 ফটো উপলব্ধ	173 নাম : প্রভা ডেকা স্বামীৰ নাম: অৰুণ ডেকা ঘৰ নং : ২৯৩ বয়স : 63 লিঙ্গ : মহিলা	GPK9142874 ফটো উপলব্ধ	174 নাম : মনু ডেকা পিতাৰ নাম: অৰুণ ডেকা ঘৰ নং : ২৯৩ বয়স : 42 লিঙ্গ : পুৰুষ	GPK9142896 ফটো উপলব্ধ
175 নাম : পৰ্ণিমা তালুকদাৰ ডেকা স্বামীৰ নাম: মনু ডেকা ঘৰ নং : ২৯৩ বয়স : 32 লিঙ্গ : মহিলা	GPK0328286 ফটো উপলব্ধ	E 176 নাম : বিমলা তাঁতী স্বামীৰ নাম: অতুল তাঁতী ঘৰ নং : ২৯৪ বয়স : 58 লিঙ্গ : মহিলা	GPK9142910 ফটো উপলব্ধ	177 নাম : অজিত তাঁতী পিতাৰ নাম: অতুল তাঁতী ঘৰ নং : ২৯৪ বয়স : 44 লিঙ্গ : পুৰুষ	GPK9142921 ফটো উপলব্ধ
178 নাম : জুৰি তাঁতী স্বামীৰ নাম: অজিত তাঁতী ঘৰ নং : ২৯৪ বয়স : 41 লিঙ্গ : মহিলা	GPK9142943 ফটো উপলব্ধ	179 নাম : প্রমোদ তাঁতী পিতাৰ নাম: অতুল তাঁতী ঘৰ নং : ২৯৪ বয়স : 39 লিঙ্গ : পুৰুষ	GPK9142965 ফটো উপলব্ধ	180 নাম : সনজিত তাঁতী পিতাৰ নাম: অতুল তাঁতী ঘৰ নং : ২৯৪ বয়স : 38 লিঙ্গ : পুৰুষ	GPK9142932 ফটো উপলব্ধ

181 নাম : মঞ্জু পাইক স্বামীৰ নাম: নাৰায়ম পাইক ঘৰ নং : ২৯৫ বয়স : 40 লিঙ্গ : মহিলা	GPK0060186 ফটো উপলব্ধ	182 নাম : দতিকা পাইক স্বামীৰ নাম: সুবল পাইক ঘৰ নং : ২৯৬ বয়স : 80 লিঙ্গ : মহিলা	GPK9143004 ফটো উপলব্ধ	183 নাম : তুলসী পাইক স্বামীৰ নাম: মনোজ খদাল ঘৰ নং : 296 বয়স : 44 লিঙ্গ : মহিলা	GPK9143026 ফটো উপলব্ধ
184 নাম : মনিমা খদাল পিতাৰ নাম: মনোজ খদাল ঘৰ নং : 296 বয়স : 25 লিঙ্গ : মহিলা	GPK0461434 ফটো উপলব্ধ	185 নাম : ফাগুন কেওট পিতাৰ নাম: ডাঙচি কেওট ঘৰ নং : ২৯৮ বয়স : 55 লিঙ্গ : পুৰুষ	GPK9143048 ফটো উপলব্ধ	186 নাম : বেন কেওট স্বামীৰ নাম: ফাগুন কেওট ঘৰ নং : ২৯৮ বয়স : 50 লিঙ্গ : মহিলা	GPK9143059 ফটো উপলব্ধ
187 নাম : অজয় কেউত পিতাৰ নাম: ফাগুন কেউত ঘৰ নং : 298 বয়স : 31 লিঙ্গ : পুৰুষ	QGR0030601 ফটো উপলব্ধ	E 188 নাম : অনিমা খদাল স্বামীৰ নাম: নিতাই খদাল ঘৰ নং : ২৯৯ বয়স : 65 লিঙ্গ : মহিলা	GPK9143060 ফটো উপলব্ধ	E 189 নাম : ৰূপেশ্বৰ খদাল পিতাৰ নাম: জীতেন খদাল ঘৰ নং : ২৯৯ বয়স : 46 লিঙ্গ : পুৰুষ	GPK0338699 ফটো উপলব্ধ
190 নাম : জিতেন খদাল পিতাৰ নাম: নিতাই খদাল ঘৰ নং : ২৯৯ বয়স : 42 লিঙ্গ : পুৰুষ	GPK9143071 ফটো উপলব্ধ	191 নাম : ৰূপেন খদাল পিতাৰ নাম: নিতাই খদাল ঘৰ নং : ২৯৯ বয়স : 39 লিঙ্গ : পুৰুষ	GPK9143082 ফটো উপলব্ধ	192 নাম : গীতা খদাল স্বামীৰ নাম: জীতেন খদাল ঘৰ নং : ২৯৯ বয়স : 33 লিঙ্গ : মহিলা	GPK0289405 ফটো উপলব্ধ
193 নাম : ৰুমী খদাল স্বামীৰ নাম: ভৰত খদাল ঘৰ নং : ২৯৯২ বয়স : 31 লিঙ্গ : মহিলা	GPK0060509 ফটো উপলব্ধ	194 নাম : মনি খদাল স্বামীৰ নাম: বিৰছা খদাল ঘৰ নং : ৩০০ বয়স : 55 লিঙ্গ : মহিলা	GPK9143117 ফটো উপলব্ধ	195 নাম : ৰাসাল খদাল পিতাৰ নাম: বিৰছা খদাল ঘৰ নং : ৩০০ বয়স : 48 লিঙ্গ : পুৰুষ	GPK9143128 ফটো উপলব্ধ
196 নাম : মনীতা খদাল পিতাৰ নাম: বিৰছা খদাল ঘৰ নং : ৩০০ বয়স : 38 লিঙ্গ : মহিলা	GPK9143139 ফটো উপলব্ধ	197 নাম : সুমন খদাল পিতাৰ নাম: বিৰছা খদাল ঘৰ নং : ৩০০ বয়স : 29 লিঙ্গ : পুৰুষ	GPK0461251 ফটো উপলব্ধ	198 নাম : পদম খদাল পিতাৰ নাম: বিৰছা খদাল ঘৰ নং : ৩০০ বয়স : 27 লিঙ্গ : পুৰুষ	GPK0461269 ফটো উপলব্ধ
199 নাম : পবিত্ৰ খদাল পিতাৰ নাম: অমল খদাল ঘৰ নং : ৩০০ বয়স : 24 লিঙ্গ : পুৰুষ	GPK0372227 ফটো উপলব্ধ	E 200 নাম : কাঞ্চনা খদাল স্বামীৰ নাম: পদম খদাল ঘৰ নং : ৩০০ বয়স : 24 লিঙ্গ : মহিলা	GPK0461319 ফটো উপলব্ধ	201 নাম : মংল খদাল পিতাৰ নাম: দতৰাই খদাল ঘৰ নং : ৩০০ বয়স : 42 লিঙ্গ : পুৰুষ	GPK9145817 ফটো উপলব্ধ
202 নাম : ৰাধেশ্যাম খদাল পিতাৰ নাম: সূৰ্য খদাল ঘৰ নং : ৩০১ বয়স : 50 লিঙ্গ : পুৰুষ	GPK9143151 ফটো উপলব্ধ	203 নাম : অজয় খদাল পিতাৰ নাম: গোবিন্দা খদাল ঘৰ নং : ৩০১ বয়স : 31 লিঙ্গ : পুৰুষ	GPK0371963 ফটো উপলব্ধ	204 নাম : চানীয়া খদাল স্বামীৰ নাম: অজয় খদাল ঘৰ নং : ৩০১ বয়স : 28 লিঙ্গ : মহিলা	GPK0461517 ফটো উপলব্ধ
205 নাম : বিজয় খদাল পিতাৰ নাম: গোবিন্দ খদাল ঘৰ নং : ৩০১ বয়স : 26 লিঙ্গ : পুৰুষ	GPK0355057 ফটো উপলব্ধ	206 নাম : সৰস্বতী খদাল স্বামীৰ নাম: পুতুল খদাল ঘৰ নং : ৩০২ বয়স : 55 লিঙ্গ : মহিলা	GPK9143173 ফটো উপলব্ধ	207 নাম : হাচিনা খদাল পিতাৰ নাম: পুতুল খদাল ঘৰ নং : ৩০২ বয়স : 32 লিঙ্গ : মহিলা	GPK0379750 ফটো উপলব্ধ
208 নাম : পুন্য খদাল পিতাৰ নাম: ঘাচিয়া খদাল ঘৰ নং : ৩০৩ বয়স : 50 লিঙ্গ : পুৰুষ	GPK9143208 ফটো উপলব্ধ	209 নাম : দিপা খদাল স্বামীৰ নাম: পুন্য খদাল ঘৰ নং : ৩০৩ বয়স : 48 লিঙ্গ : মহিলা	GPK0132407 ফটো উপলব্ধ	210 নাম : মিটুৰাজাৰাণী দাস পিতাৰ নাম: পুতুল দাস ঘৰ নং : ৩০৪ বয়স : 38 লিঙ্গ : পুৰুষ	GPK9143220 ফটো উপলব্ধ

211 নাম : মিনা পাতৰ স্বামীৰ নাম : মুখলাল পাতৰ ঘৰ নং : ৩০৫ বয়স : 50 লিঙ্গ : মহিলা	GPK9143242 ফটো উপলব্ধ	212 নাম : ধীৰেন পাতৰ পিতাৰ নাম : মুখলাল পাতৰ ঘৰ নং : ৩০৫ বয়স : 27 লিঙ্গ : পুৰুষ	GPK0484121 ফটো উপলব্ধ	213 নাম : নিলমণি পাতৰ স্বামীৰ নাম : বাতুল পাতৰ ঘৰ নং : 305 বয়স : 25 লিঙ্গ : মহিলা	GPK1558568 ফটো উপলব্ধ
214 নাম : সুক্ৰ পাতৰ পিতাৰ নাম : দয়াল পাতৰ ঘৰ নং : ৩০৬ বয়স : 46 লিঙ্গ : পুৰুষ	GPK9143275 ফটো উপলব্ধ	215 নাম : কবিতা পাতৰ স্বামীৰ নাম : সুক্ৰ পাতৰ ঘৰ নং : ৩০৬ বয়স : 42 লিঙ্গ : মহিলা	GPK9143286 ফটো উপলব্ধ	216 নাম : জয়ন্ত পাতৰ পিতাৰ নাম : দয়াল পাতৰ ঘৰ নং : ৩০৬ বয়স : 38 লিঙ্গ : পুৰুষ	GPK9143297 ফটো উপলব্ধ
217 নাম : বুৰী পাতৰ স্বামীৰ নাম : জয়ন্ত পাতৰ ঘৰ নং : ৩০৯ বয়স : 35 লিঙ্গ : মহিলা	GPK0346544 ফটো উপলব্ধ	218 নাম : দিলীপ পাতৰ পিতাৰ নাম : চুৰু পাতৰ ঘৰ নং : ৩০৬ বয়স : 23 লিঙ্গ : পুৰুষ	GPK0483982 ফটো উপলব্ধ	219 নাম : চিলামাই পাতৰ স্বামীৰ নাম : দিলীপ পাতৰ ঘৰ নং : ৩০৬ বয়স : 23 লিঙ্গ : মহিলা	GPK0484188 ফটো উপলব্ধ
220 নাম : শঙ্কৰ খদাল পিতাৰ নাম : খীৰা খদাল ঘৰ নং : ৩০৭ বয়স : 55 লিঙ্গ : পুৰুষ	GPK9143300 ফটো উপলব্ধ	221 নাম : অম্বিকা খদাল স্বামীৰ নাম : শঙ্কৰ খদাল ঘৰ নং : ৩০৭ বয়স : 50 লিঙ্গ : মহিলা	GPK9143311 ফটো উপলব্ধ	222 নাম : আৰতি খদাল স্বামীৰ নাম : শঙ্কৰ খদাল ঘৰ নং : ৩০৭ বয়স : 48 লিঙ্গ : মহিলা	GPK9143322 ফটো উপলব্ধ
223 নাম : কৃষ্ণ খদাল পিতাৰ নাম : শঙ্কৰ খদাল ঘৰ নং : ৩০৭ বয়স : 40 লিঙ্গ : পুৰুষ	GPK9143333 ফটো উপলব্ধ	224 নাম : সুনীতা খদাল স্বামীৰ নাম : কৃষ্ণ খদাল ঘৰ নং : ৩০৭ বয়স : 35 লিঙ্গ : মহিলা	GPK0209502 ফটো উপলব্ধ	225 নাম : আকাশ খদাল পিতাৰ নাম : শংকৰ খদাল ঘৰ নং : ৩০৭ বয়স : 30 লিঙ্গ : পুৰুষ	GPK0210443 ফটো উপলব্ধ
226 নাম : চুমণি খদাল স্বামীৰ নাম : আকাশ খদাল ঘৰ নং : ৩০৭ বয়স : 29 লিঙ্গ : মহিলা	GPK0484162 ফটো উপলব্ধ	227 নাম : বিকাশ খদাল পিতাৰ নাম : শংকৰ খদাল ঘৰ নং : ৩০৭ বয়স : 26 লিঙ্গ : পুৰুষ	GPK0359067 ফটো উপলব্ধ	228 নাম : বিমলা কালন্দী স্বামীৰ নাম : ৰমেশ কালন্দী ঘৰ নং : ৩০৮ বয়স : 50 লিঙ্গ : মহিলা	GPK9143355 ফটো উপলব্ধ
229 নাম : ৰমেশ কালন্দি পিতাৰ নাম : লালমহন কালন্দি ঘৰ নং : ৩০৯ বয়স : 55 লিঙ্গ : পুৰুষ	GPK9143366 ফটো উপলব্ধ	230 নাম : দেৱানন্দ কালন্দী পিতাৰ নাম : ৰমেশ কালন্দী ঘৰ নং : ৩০৯ বয়স : 30 লিঙ্গ : পুৰুষ	GPK0109454 ফটো উপলব্ধ	231 নাম : প্ৰিয়া কালন্দি পিতাৰ নাম : ৰমেশ কালন্দি ঘৰ নং : ৩০৯ বয়স : 24 লিঙ্গ : মহিলা	GPK0379735 ফটো উপলব্ধ
232 নাম : সুমিত্ৰা কালন্দি পিতাৰ নাম : লালমহন কালন্দি ঘৰ নং : ৩১০ বয়স : 42 লিঙ্গ : মহিলা	GPK9143399 ফটো উপলব্ধ	233 নাম : পদ্মবতী কালন্দি স্বামীৰ নাম : হৰিচন্দ্ৰ কালন্দি ঘৰ নং : ৩১১ বয়স : 70 লিঙ্গ : মহিলা	GPK9143413 ফটো উপলব্ধ	234 নাম : জয়নাথ কালন্দী পিতাৰ নাম : হৰিচৰণ কালন্দী ঘৰ নং : ৩১১ বয়স : 27 লিঙ্গ : পুৰুষ	GPK0210435 ফটো উপলব্ধ
235 নাম : লক্ষীচৰন কালন্দি পিতাৰ নাম : হৰিচন্দ্ৰ কালন্দি ঘৰ নং : ৩১২ বয়স : 59 লিঙ্গ : পুৰুষ	GPK9143435 ফটো উপলব্ধ	236 নাম : জোনমণি কালন্দি স্বামীৰ নাম : লক্ষীচৰন কালন্দি ঘৰ নং : ৩১২ বয়স : 50 লিঙ্গ : মহিলা	GPK9143446 ফটো উপলব্ধ	237 নাম : আকাশ কালন্দি পিতাৰ নাম : লক্ষীচৰন কালন্দি ঘৰ নং : ৩১২ বয়স : 31 লিঙ্গ : পুৰুষ	GPK0338814 ফটো উপলব্ধ
E 238 নাম : ৰতেশ্বৰী মৃধা স্বামীৰ নাম : ঘট্ট মৃধা ঘৰ নং : ৩১৩ বয়স : 85 লিঙ্গ : মহিলা	GPK9143468 ফটো উপলব্ধ	239 নাম : লিলি মৃধা স্বামীৰ নাম : মুনলাল মৃধা ঘৰ নং : ৩১৩ বয়স : 43 লিঙ্গ : মহিলা	GPK9143480 ফটো উপলব্ধ	240 নাম : প্ৰলাশ মৃধা পিতাৰ নাম : মুনলাল মৃধা ঘৰ নং : ৩১৩ বয়স : 33 লিঙ্গ : পুৰুষ	GPK0162917 ফটো উপলব্ধ

241 নাম : পায়েল মিৰ্খা স্বামীৰ নাম: প্ৰলাশ মূৰ্খা ঘৰ নং : ৩১৩ বয়স : 30 লিঙ্গ : মহিলা	GPK0162925 ফটো উপলব্ধ	242 নাম : সঞ্জীৱ মূৰ্খা পিতাৰ নাম: মনিলাল মূৰ্খা ঘৰ নং : ৩১৩ বয়স : 27 লিঙ্গ : পুৰুষ	GPK0291328 ফটো উপলব্ধ	243 নাম : বিজয় মাঝী অন্যান্য: লিলা মূৰ্খা ঘৰ নং : ৩১৪ বয়স : 28 লিঙ্গ : পুৰুষ	QGR0090357 ফটো উপলব্ধ
244 নাম : জাগলো খদাল পিতাৰ নাম: বগা খদাল ঘৰ নং : ৩১৫ বয়স : 75 লিঙ্গ : পুৰুষ	GPK9143504 ফটো উপলব্ধ	245 নাম : ললিতা খদাল স্বামীৰ নাম: জগলো খদাল ঘৰ নং : ৩১৫ বয়স : 60 লিঙ্গ : মহিলা	GPK9143515 ফটো উপলব্ধ	246 নাম : ভীম খদাল পিতাৰ নাম: জগলু খদাল ঘৰ নং : ৩১৫ বয়স : 38 লিঙ্গ : পুৰুষ	GPK9143537 ফটো উপলব্ধ
247 নাম : গঙ্গা খদাল স্বামীৰ নাম: ভবিম খদাল ঘৰ নং : ৩১৫ বয়স : 31 লিঙ্গ : মহিলা	GPK0162958 ফটো উপলব্ধ	248 নাম : অমতাৰ মুৰ্খা পিতাৰ নাম: ঘুটু মুৰ্খা ঘৰ নং : ৩১৬ বয়স : 48 লিঙ্গ : পুৰুষ	GPK9143548 ফটো উপলব্ধ	249 নাম : কমলা মুৰ্খা স্বামীৰ নাম: অমতাৰ মুৰ্খা ঘৰ নং : ৩১৬ বয়স : 42 লিঙ্গ : মহিলা	GPK9143559 ফটো উপলব্ধ
250 নাম : ৰাজীৱ মূৰ্খা পিতাৰ নাম: অমিতাৰ মূৰ্খা ঘৰ নং : ৩১৬ বয়স : 26 লিঙ্গ : পুৰুষ	GPK0354886 ফটো উপলব্ধ	251 নাম : বৰ্ষা মুখা তাঁতী পিতাৰ নাম: কমলা কান্ত তাঁতী ঘৰ নং : ৩১৬ বয়স : 23 লিঙ্গ : মহিলা	GPK0492710 ফটো উপলব্ধ	252 নাম : উমেশ মুখা পিতাৰ নাম: অমিতাৰ মুখা ঘৰ নং : ৩১৬ বয়স : 22 লিঙ্গ : পুৰুষ	GPK0493569 ফটো উপলব্ধ
253 নাম : শিবচৰন মুখা পিতাৰ নাম: ঘুটু মুৰ্খা ঘৰ নং : ৩১৭ বয়স : 55 লিঙ্গ : পুৰুষ	GPK9143560 ফটো উপলব্ধ	254 নাম : মীৰা মুখা স্বামীৰ নাম: শিবচৰন মুৰ্খা ঘৰ নং : ৩১৭ বয়স : 48 লিঙ্গ : মহিলা	GPK9143571 ফটো উপলব্ধ	255 নাম : দেবজীত মুখা পিতাৰ নাম: শিবচৰন মুখা ঘৰ নং : ৩১৭ বয়স : 33 লিঙ্গ : পুৰুষ	GPK9145679 ফটো উপলব্ধ
256 নাম : অজয় মুখা পিতাৰ নাম: চুৰেন মুখা ঘৰ নং : ৩১৭ বয়স : 30 লিঙ্গ : পুৰুষ	GPK0163006 ফটো উপলব্ধ	257 নাম : বৰ্ণালী মুখা পিতাৰ নাম: শিবচৰণ মুখা ঘৰ নং : ৩১৭ বয়স : 25 লিঙ্গ : মহিলা	GPK0484139 ফটো উপলব্ধ	258 নাম : দীলাবৰ কালান্দি পিতাৰ নাম: সহদেব কালান্দি ঘৰ নং : ৩১৮ বয়স : 60 লিঙ্গ : পুৰুষ	GPK9143582 ফটো উপলব্ধ
259 নাম : নাৰায়ন কালান্দি পিতাৰ নাম: দীলাবৰ কালান্দি ঘৰ নং : ৩১৮ বয়স : 50 লিঙ্গ : পুৰুষ	GPK9143606 ফটো উপলব্ধ	260 নাম : কৃষ্ণ কালান্দি পিতাৰ নাম: দীলাবৰ কালান্দি ঘৰ নং : ৩১৮ বয়স : 40 লিঙ্গ : পুৰুষ	GPK9143617 ফটো উপলব্ধ	261 নাম : বিজতা কালান্দি স্বামীৰ নাম: নাৰায়ণ কালান্দি ঘৰ নং : ৩১৮ বয়স : 38 লিঙ্গ : মহিলা	GPK0329045 ফটো উপলব্ধ
262 নাম : মামনী কালান্দি স্বামীৰ নাম: কৃষ্ণ কালান্দি ঘৰ নং : ৩১৮ বয়স : 33 লিঙ্গ : মহিলা	GPK0329078 ফটো উপলব্ধ	263 নাম : পল্লবী কালান্দি পিতাৰ নাম: নাৰায়ন কালান্দি ঘৰ নং : 318 বয়স : 20 লিঙ্গ : মহিলা	QGR0030569 ফটো উপলব্ধ	264 নাম : জালিয়া কালান্দি পিতাৰ নাম: বুছা কালান্দি ঘৰ নং : ৩১৯ বয়স : 55 লিঙ্গ : পুৰুষ	GPK9143628 ফটো উপলব্ধ
265 নাম : ধনেশ্বৰী কালান্দি স্বামীৰ নাম: জালিয়া কালান্দি ঘৰ নং : ৩১৯ বয়স : 45 লিঙ্গ : মহিলা	GPK9143639 ফটো উপলব্ধ	266 নাম : সংগীতা কালান্দি পিতাৰ নাম: জালিয়া কালান্দি ঘৰ নং : ৩১৯ বয়স : 25 লিঙ্গ : মহিলা	GPK0338640 ফটো উপলব্ধ	267 নাম : সত্য কালান্দি পিতাৰ নাম: জালিয়া কালান্দি ঘৰ নং : ৩১৯ বয়স : 24 লিঙ্গ : পুৰুষ	GPK0484352 ফটো উপলব্ধ
E 268 নাম : শঙ্কৰ কালান্দি পিতাৰ নাম: সহদেব কালান্দি ঘৰ নং : ৩২০ বয়স : 55 লিঙ্গ : পুৰুষ	GPK9143640 ফটো উপলব্ধ	269 নাম : ৰমেশ কালান্দি পিতাৰ নাম: সহদেব কালান্দি ঘৰ নং : ৩২১ বয়স : 60 লিঙ্গ : পুৰুষ	GPK9143662 ফটো উপলব্ধ	270 নাম : ৰীতা কালান্দি স্বামীৰ নাম: ৰমেশ কালান্দি ঘৰ নং : ৩২১ বয়স : 50 লিঙ্গ : মহিলা	GPK9143673 ফটো উপলব্ধ

271 নাম : গীতা কালন্দী স্বামীৰ নাম: বিনোদ কালন্দী ঘৰ নং : 321 বয়স : 48 লিঙ্গ : মহিলা	GPK1547728 ফটো উপলব্ধ	272 নাম : বিনোদ কালন্দী পিতাৰ নাম: বমেশ কালন্দী ঘৰ নং : 321 বয়স : 29 লিঙ্গ : পুৰুষ	GPK0109033 ফটো উপলব্ধ	273 নাম : শিবানী কালন্দী পিতাৰ নাম: বমেশ কালন্দী ঘৰ নং : 321 বয়স : 23 লিঙ্গ : মহিলা	GPK1547736 ফটো উপলব্ধ
274 নাম : গনেশ কালান্দি পিতাৰ নাম: সহদেব কালান্দি ঘৰ নং : 322 বয়স : 59 লিঙ্গ : পুৰুষ	GPK9143684 ফটো উপলব্ধ	275 নাম : সীতা কালান্দি স্বামীৰ নাম: গনেশ কালান্দি ঘৰ নং : 322 বয়স : 50 লিঙ্গ : মহিলা	GPK9143695 ফটো উপলব্ধ	276 নাম : গুডিড কালন্দী পিতাৰ নাম: গনেশ কালন্দী ঘৰ নং : 322 বয়স : 27 লিঙ্গ : মহিলা	GPK1547702 ফটো উপলব্ধ
277 নাম : ৰূপা কালন্দী পিতাৰ নাম: গণেশ কালন্দী ঘৰ নং : 323 বয়স : 25 লিঙ্গ : মহিলা	GPK0461277 ফটো উপলব্ধ	278 নাম : গুন কালান্দি স্বামীৰ নাম: কাৰ্তিক কালান্দি ঘৰ নং : 323 বয়স : 55 লিঙ্গ : মহিলা	GPK9143719 ফটো উপলব্ধ	279 নাম : ললিত কালান্দি পিতাৰ নাম: কাৰ্তিক কালান্দি ঘৰ নং : 323 বয়স : 43 লিঙ্গ : পুৰুষ	GPK9143720 ফটো উপলব্ধ
280 নাম : দুলাল কালন্দী পিতাৰ নাম: কাৰ্তিক কালন্দী ঘৰ নং : 323 বয়স : 35 লিঙ্গ : পুৰুষ	GPK9145726 ফটো উপলব্ধ	281 নাম : সৰস্বতী কালন্দী স্বামীৰ নাম: ললিত কালন্দী ঘৰ নং : 323 বয়স : 33 লিঙ্গ : মহিলা	GPK9145782 ফটো উপলব্ধ	282 নাম : মিন কালন্দী পিতাৰ নাম: কাৰ্তিক কালন্দী ঘৰ নং : 323 বয়স : 31 লিঙ্গ : মহিলা	GPK9145771 ফটো উপলব্ধ
283 নাম : পূৰ্ণিমা খদাল স্বামীৰ নাম: মংলু খদাল ঘৰ নং : 328 বয়স : 52 লিঙ্গ : মহিলা	GPK9143742 ফটো উপলব্ধ	284 নাম : নিৰেনু খদাল পিতাৰ নাম: মংলো খদাল ঘৰ নং : 328 বয়স : 35 লিঙ্গ : পুৰুষ	GPK0461541 ফটো উপলব্ধ	285 নাম : টিনা খদাল স্বামীৰ নাম: নিৰেন খদাল ঘৰ নং : 324 বয়স : 28 লিঙ্গ : মহিলা	QGR0119750 ফটো উপলব্ধ
286 নাম : দীপকু খদাল পিতাৰ নাম: দুধীয়া খদাল ঘৰ নং : 325 বয়স : 55 লিঙ্গ : পুৰুষ	GPK9143764 ফটো উপলব্ধ	287 নাম : গীতা খদাল স্বামীৰ নাম: দীপক কাদল ঘৰ নং : 325 বয়স : 53 লিঙ্গ : মহিলা	GPK0127282 ফটো উপলব্ধ	288 নাম : পাছ খদাল স্বামীৰ নাম: দীপক খদাল ঘৰ নং : 325 বয়স : 50 লিঙ্গ : মহিলা	GPK9143775 ফটো উপলব্ধ
289 নাম : কমল খদাল পিতাৰ নাম: দীপক খদাল ঘৰ নং : 325 বয়স : 25 লিঙ্গ : মহিলা	GPK0461426 ফটো উপলব্ধ	290 নাম : যোগেনু খদাল পিতাৰ নাম: চুবল খদাল ঘৰ নং : 329 বয়স : 60 লিঙ্গ : পুৰুষ	GPK9143797 ফটো উপলব্ধ	E 291 নাম : কনকলতা খদাল স্বামীৰ নাম: যোগেনু খদাল ঘৰ নং : 329 বয়স : 58 লিঙ্গ : মহিলা	GPK9143800 ফটো উপলব্ধ
292 নাম : দেৱতী খদাল স্বামীৰ নাম: দীপক খদাল ঘৰ নং : 328 বয়স : 42 লিঙ্গ : মহিলা	GPK9143833 ফটো উপলব্ধ	293 নাম : পূৰ্ণিমা খদাল স্বামীৰ নাম: সুৰেশ খদাল ঘৰ নং : 328 বয়স : 41 লিঙ্গ : মহিলা	GPK0329425 ফটো উপলব্ধ	294 নাম : বিৰেণ খদাল পিতাৰ নাম: দীপক খদাল ঘৰ নং : 328 বয়স : 33 লিঙ্গ : পুৰুষ	GPK0224568 ফটো উপলব্ধ
295 নাম : বাবুল খদাল পিতাৰ নাম: দীপক খদাল ঘৰ নং : 328 বয়স : 29 লিঙ্গ : পুৰুষ	GPK0127852 ফটো উপলব্ধ	296 নাম : ৰবি খদাল পিতাৰ নাম: বিক্ৰম খদাল ঘৰ নং : 328 বয়স : 27 লিঙ্গ : পুৰুষ	GPK0209122 ফটো উপলব্ধ	297 নাম : মায়ী খদাল পিতাৰ নাম: দীপক খদাল ঘৰ নং : 328 বয়স : 25 লিঙ্গ : মহিলা	GPK0355107 ফটো উপলব্ধ
298 নাম : ৰুক্মিনী খদাল স্বামীৰ নাম: দেবেন খদাল ঘৰ নং : 329 বয়স : 50 লিঙ্গ : মহিলা	GPK9143855 ফটো উপলব্ধ	299 নাম : সুশীল খদাল পিতাৰ নাম: দেবেন খদাল ঘৰ নং : 329 বয়স : 44 লিঙ্গ : পুৰুষ	GPK9143866 ফটো উপলব্ধ	300 নাম : অনিমা খদাল স্বামীৰ নাম: সুশীল খদাল ঘৰ নং : 329 বয়স : 42 লিঙ্গ : মহিলা	GPK9143888 ফটো উপলব্ধ

301 নাম : বহাগী খদাল স্বামীৰ নাম: সুনীল খদাল ঘৰ নং : ৩২৯ বয়স : 29 লিঙ্গ : মহিলা	GPK0338921 ফটো উপলব্ধ	302 নাম : চন্দন কালান্দি পিতাৰ নাম: হৰিলাল কালান্দি ঘৰ নং : ৩৩০ বয়স : 54 লিঙ্গ : পুৰুষ	GPK9143899 ফটো উপলব্ধ	E 303 নাম : প্ৰমিলা কালান্দি স্বামীৰ নাম: চন্দন কালান্দি ঘৰ নং : ৩৩০ বয়স : 50 লিঙ্গ : মহিলা	GPK9143902 ফটো উপলব্ধ
304 নাম : দুৰ্গেশ্বৰ কালন্দী পিতাৰ নাম: চন্দন কালন্দী ঘৰ নং : ৩৩০ বয়স : 25 লিঙ্গ : পুৰুষ	GPK0354480 ফটো উপলব্ধ	305 নাম : গোহাঁই কালান্দি পিতাৰ নাম: হৰিলাল কালান্দি ঘৰ নং : ৩৩১ বয়স : 51 লিঙ্গ : পুৰুষ	GPK9143913 ফটো উপলব্ধ	306 নাম : ভনী কালান্দি স্বামীৰ নাম: গোহাঁই কালান্দি ঘৰ নং : ৩৩১ বয়স : 42 লিঙ্গ : মহিলা	GPK9143924 ফটো উপলব্ধ
307 নাম : দুৰ্গেশ্বৰ কালন্দী পিতাৰ নাম: গোহাঁই কালন্দী ঘৰ নং : ৩৩১ বয়স : 28 লিঙ্গ : পুৰুষ	GPK0132894 ফটো উপলব্ধ	308 নাম : ববীনা কালন্দী পিতাৰ নাম: গোহাঁই কালন্দী ঘৰ নং : ৩৩১ বয়স : 23 লিঙ্গ : মহিলা	GPK0461467 ফটো উপলব্ধ	309 নাম : জমীদাৰ কালান্দি পিতাৰ নাম: হৰিলাল কালান্দি ঘৰ নং : ৩৩২ বয়স : 49 লিঙ্গ : পুৰুষ	GPK9143935 ফটো উপলব্ধ
310 নাম : চাৰিকা কালান্দি স্বামীৰ নাম: জমীদাৰ কালান্দি ঘৰ নং : ৩৩২ বয়স : 43 লিঙ্গ : মহিলা	GPK9143946 ফটো উপলব্ধ	311 নাম : শিব মুখা পিতাৰ নাম: মখৰা মুখা ঘৰ নং : ৩৩৩ বয়স : 70 লিঙ্গ : পুৰুষ	GPK9143979 ফটো উপলব্ধ	312 নাম : নাৰায়ণ গোৱালা পিতাৰ নাম: মহন গোৱালা ঘৰ নং : ৩৩৪ বয়স : 52 লিঙ্গ : পুৰুষ	GPK9143980 ফটো উপলব্ধ
313 নাম : লক্ষ্মীমণি গোৱালা স্বামীৰ নাম: নাৰায়ণ গোৱালা ঘৰ নং : ৩৩৪ বয়স : 45 লিঙ্গ : মহিলা	GPK9143991 ফটো উপলব্ধ	314 নাম : শ্যামল গোৱালা অন্যান্য: নাৰায়ণ গোৱালা ঘৰ নং : ৩৩৪ বয়স : 33 লিঙ্গ : পুৰুষ	GPK9145577 ফটো উপলব্ধ	315 নাম : মনিকা গোৱালা স্বামীৰ নাম: শ্যামল গোৱালা ঘৰ নং : ৩৩৪ বয়স : 32 লিঙ্গ : মহিলা	GPK0068239 ফটো উপলব্ধ
316 নাম : কৃষ্ণ গোৱালা পিতাৰ নাম: নাৰায়ণ গোৱালা ঘৰ নং : ৩৩৪ বয়স : 29 লিঙ্গ : পুৰুষ	GPK0225367 ফটো উপলব্ধ	317 নাম : মৌচুমী গোৱালা অন্যান্য: শ্যামল গোৱালা ঘৰ নং : ৩৩৪ বয়স : 29 লিঙ্গ : মহিলা	GPK0225409 ফটো উপলব্ধ	318 নাম : কুমাৰী দাস স্বামীৰ নাম: ৰোহিত দাস ঘৰ নং : ৩৩৫ বয়স : 39 লিঙ্গ : মহিলা	GPK9144018 ফটো উপলব্ধ
319 নাম : ৰাজেন্দ্ৰ গোৱালা পিতাৰ নাম: মহন গোৱালা ঘৰ নং : ৩৩৬ বয়স : 58 লিঙ্গ : পুৰুষ	GPK9144029 ফটো উপলব্ধ	320 নাম : বজন্তী গোৱালা স্বামীৰ নাম: ৰাজেন্দ্ৰ গোৱালা ঘৰ নং : ৩৩৬ বয়স : 47 লিঙ্গ : মহিলা	GPK9144030 ফটো উপলব্ধ	321 নাম : মঃ কুতুবদ্দিন আলি পিতাৰ নাম: টগৰ আলি ঘৰ নং : ৩৩৭ বয়স : 50 লিঙ্গ : পুৰুষ	GPK9144041 ফটো উপলব্ধ
322 নাম : ৰঞ্জন দাস পিতাৰ নাম: বৃধু দাস ঘৰ নং : ৩৩৮ বয়স : 68 লিঙ্গ : পুৰুষ	GPK9144052 ফটো উপলব্ধ	323 নাম : অনু দাস স্বামীৰ নাম: ৰঞ্জন দাস ঘৰ নং : ৩৩৮ বয়স : 55 লিঙ্গ : মহিলা	GPK9144063 ফটো উপলব্ধ	324 নাম : জীতেন দাস পিতাৰ নাম: ৰঞ্জন দাস ঘৰ নং : ৩৩৮ বয়স : 40 লিঙ্গ : পুৰুষ	GPK9144074 ফটো উপলব্ধ
325 নাম : ৰীতেন দাস পিতাৰ নাম: ৰঞ্জন দাস ঘৰ নং : ৩৩৮ বয়স : 40 লিঙ্গ : পুৰুষ	GPK9144085 ফটো উপলব্ধ	326 নাম : প্ৰতীমা দাস স্বামীৰ নাম: ৰীতেন দাস ঘৰ নং : ৩৩৮ বয়স : 38 লিঙ্গ : মহিলা	GPK9144096 ফটো উপলব্ধ	327 নাম : বিদ্যাবতী দাস স্বামীৰ নাম: জীতেন দাস ঘৰ নং : ৩৩৮ বয়স : 35 লিঙ্গ : মহিলা	GPK0163576 ফটো উপলব্ধ
328 নাম : স জয় দাস পিতাৰ নাম: ৰঞ্জন দাস ঘৰ নং : ৩৩৮ বয়স : 33 লিঙ্গ : পুৰুষ	GPK0292607 ফটো উপলব্ধ	329 নাম : জুনমনি দাস স্বামীৰ নাম: সঞ্জয় দাস ঘৰ নং : ৩৩৮ বয়স : 31 লিঙ্গ : মহিলা	GPK0292615 ফটো উপলব্ধ	330 নাম : বিকাশ দাস পিতাৰ নাম: ৰঞ্জন দাস ঘৰ নং : ৩৩৮ বয়স : 30 লিঙ্গ : পুৰুষ	GPK0163626 ফটো উপলব্ধ

331 নাম : মৰমী দাস স্বামীৰ নাম: বিকাশ দাস ঘৰ নং : 338 বয়স : 25 লিঙ্গ : মহিলা	QGR0044396 ফটো উপলব্ধ	332 নাম : চুচমা মাজী স্বামীৰ নাম: পুস্কৰ মাজী ঘৰ নং : 332 বয়স : 60 লিঙ্গ : মহিলা	GPK9144110 ফটো উপলব্ধ	333 নাম : দীপাল মাজী পিতাৰ নাম: পুস্কৰ মাজী ঘৰ নং : 333 বয়স : 42 লিঙ্গ : পুৰুষ	GPK9144121 ফটো উপলব্ধ
334 নাম : ৰাজ মাৰী পিতাৰ নাম: পুস্কৰ মাৰী ঘৰ নং : 334 বয়স : 35 লিঙ্গ : মহিলা	GPK0068379 ফটো উপলব্ধ	335 নাম : সুমিত্ৰা মাৰী স্বামীৰ নাম: দিপাল মাৰী ঘৰ নং : 335 বয়স : 34 লিঙ্গ : মহিলা	GPK0068387 ফটো উপলব্ধ	336 নাম : চম্পা মাজী স্বামীৰ নাম: ৰাজেন মাজী ঘৰ নং : 336 বয়স : 46 লিঙ্গ : মহিলা	GPK9144132 ফটো উপলব্ধ
337 নাম : জানো মাৰি পিতাৰ নাম: ৰাজেন মাৰি ঘৰ নং : 337 বয়স : 30 লিঙ্গ : মহিলা	GPK0212514 ফটো উপলব্ধ	338 নাম : বীনা মাজী স্বামীৰ নাম: জোগৰ মাজী ঘৰ নং : 338 বয়স : 55 লিঙ্গ : মহিলা	GPK9144154 ফটো উপলব্ধ	339 নাম : দীপক মাৰি পিতাৰ নাম: যুগল মাৰি ঘৰ নং : 339 বয়স : 43 লিঙ্গ : পুৰুষ	GPK0484204 ফটো উপলব্ধ
340 নাম : ৰেখা মূৰ্ম মাৰি স্বামীৰ নাম: উমেশ মাৰি ঘৰ নং : 340 বয়স : 38 লিঙ্গ : মহিলা	GPK1547769 ফটো উপলব্ধ	341 নাম : লক্ষেশ্বৰ মাৰী পিতাৰ নাম: ভায়া মাৰী ঘৰ নং : 341 বয়স : 33 লিঙ্গ : পুৰুষ	GPK0069146 ফটো উপলব্ধ	342 নাম : লক্ষ্মী মাৰী স্বামীৰ নাম: দীপক মাৰী ঘৰ নং : 342 বয়স : 32 লিঙ্গ : মহিলা	GPK9145840 ফটো উপলব্ধ
343 নাম : অনিমা মাৰী স্বামীৰ নাম: লক্ষেশ্বৰ মাৰী ঘৰ নং : 343 বয়স : 32 লিঙ্গ : মহিলা	GPK0069179 ফটো উপলব্ধ	344 নাম : চন মাজি পিতাৰ নাম: জোগল মাজি ঘৰ নং : 344 বয়স : 31 লিঙ্গ : পুৰুষ	GPK0226688 ফটো উপলব্ধ	345 নাম : জুলী মাজি স্বামীৰ নাম: চন মাজি ঘৰ নং : 345 বয়স : 30 লিঙ্গ : মহিলা	GPK0226696 ফটো উপলব্ধ
346 নাম : প্ৰবিন মাৰী পিতাৰ নাম: ৰাজেন মাৰী ঘৰ নং : 346 বয়স : 29 লিঙ্গ : পুৰুষ	GPK0069187 ফটো উপলব্ধ	347 নাম : মিতালী মাৰি স্বামীৰ নাম: প্ৰবিন মাৰি ঘৰ নং : 347 বয়স : 23 লিঙ্গ : মহিলা	GPK1547751 ফটো উপলব্ধ	348 নাম : বিজয় মাৰি পিতাৰ নাম: চনু মাৰি ঘৰ নং : 348 বয়স : 23 লিঙ্গ : পুৰুষ	QGR0044347 ফটো উপলব্ধ
349 নাম : বগাধৰ মাজি পিতাৰ নাম: চুপু মাৰী ঘৰ নং : 349 বয়স : 45 লিঙ্গ : পুৰুষ	GPK9144198 ফটো উপলব্ধ	350 নাম : চম্পা মাৰি স্বামীৰ নাম: বগাধৰ মাৰি ঘৰ নং : 350 বয়স : 37 লিঙ্গ : মহিলা	GPK0290700 ফটো উপলব্ধ	351 নাম : ৰাজু মাৰি পিতাৰ নাম: চনিচৰ মাৰী ঘৰ নং : 351 বয়স : 33 লিঙ্গ : পুৰুষ	GPK0069195 ফটো উপলব্ধ
352 নাম : জীতেন্দ্ৰ মাৰি পিতাৰ নাম: বগাধৰ মাৰি ঘৰ নং : 352 বয়স : 32 লিঙ্গ : পুৰুষ	GPK0210393 ফটো উপলব্ধ	353 নাম : মাজনী মাৰি স্বামীৰ নাম: ৰাজু মাৰি ঘৰ নং : 353 বয়স : 28 লিঙ্গ : মহিলা	GPK0226787 ফটো উপলব্ধ	354 নাম : ধনপতি দাস স্বামীৰ নাম: ৰাজু দাস ঘৰ নং : 354 বয়স : 42 লিঙ্গ : মহিলা	GPK9144212 ফটো উপলব্ধ
355 নাম : মীনা দাস স্বামীৰ নাম: মহাবীৰ দাস ঘৰ নং : 355 বয়স : 42 লিঙ্গ : মহিলা	GPK9144223 ফটো উপলব্ধ	356 নাম : সঞ্জয় দাস পিতাৰ নাম: অৰুণ দাস ঘৰ নং : 356 বয়স : 33 লিঙ্গ : পুৰুষ	GPK0493510 ফটো উপলব্ধ	357 নাম : আচা দাস স্বামীৰ নাম: সৰু দাস ঘৰ নং : 357 বয়স : 70 লিঙ্গ : মহিলা	GPK9144245 ফটো উপলব্ধ
358 নাম : বাবলি দাস স্বামীৰ নাম: বধু দাস ঘৰ নং : 358 বয়স : 50 লিঙ্গ : মহিলা	GPK9144256 ফটো উপলব্ধ	359 নাম : সন্তোষ মাৰি পিতাৰ নাম: যুতু মাৰি ঘৰ নং : 359 বয়স : 38 লিঙ্গ : পুৰুষ	GPK9144267 ফটো উপলব্ধ	360 নাম : মামনি মাৰি স্বামীৰ নাম: সন্তোষ মাৰি ঘৰ নং : 360 বয়স : 33 লিঙ্গ : মহিলা	GPK0226886 ফটো উপলব্ধ

361 নাম : দুলারী দাস পিতাৰ নাম: বুধু দাস ঘৰ নং : ৩৪৭ বয়স : 52 লিঙ্গ : মহিলা	GPK9144290 ফটো উপলব্ধ	362 নাম : নাৰায়ন দাস পিতাৰ নাম: বুধু দাস ঘৰ নং : ৩৪৭ বয়স : 48 লিঙ্গ : পুৰুষ	GPK9144303 ফটো উপলব্ধ	363 নাম : মিঠু দাস পিতাৰ নাম: বুধু দাস ঘৰ নং : ৩৪৭ বয়স : 42 লিঙ্গ : পুৰুষ	GPK9144314 ফটো উপলব্ধ
364 নাম : পৰী মাজি স্বামীৰ নাম: চুনু মাৰি ঘৰ নং : ৩৪৮ বয়স : 45 লিঙ্গ : মহিলা	GPK9144336 ফটো উপলব্ধ	E 365 নাম : অমিত মাৰি পিতাৰ নাম: চুনু মাৰি ঘৰ নং : ৩৪৮ বয়স : 29 লিঙ্গ : পুৰুষ	GPK0069716 ফটো উপলব্ধ	366 নাম : পূজা মাৰি স্বামীৰ নাম: অমিত মাৰি ঘৰ নং : 348 বয়স : 27 লিঙ্গ : মহিলা	QGR0115121 ফটো উপলব্ধ
367 নাম : লক্ষ্মীমণি মাৰি পিতাৰ নাম: সুদীৰ মাৰি ঘৰ নং : ৩৪৯ বয়স : 49 লিঙ্গ : মহিলা	GPK0209403 ফটো উপলব্ধ	368 নাম : বাবুল মাৰি পিতাৰ নাম: সুধিৰ মাৰি ঘৰ নং : ৩৪৯ বয়স : 31 লিঙ্গ : পুৰুষ	GPK0177105 ফটো উপলব্ধ	369 নাম : গোপাল মাজি পিতাৰ নাম: সরু মাৰি ঘৰ নং : ৩৫০ বয়স : 58 লিঙ্গ : পুৰুষ	GPK9144370 ফটো উপলব্ধ
370 নাম : ফুলমনি মাৰি স্বামীৰ নাম: গোপাল মাৰি ঘৰ নং : ৩৫০ বয়স : 50 লিঙ্গ : মহিলা	GPK9144381 ফটো উপলব্ধ	371 নাম : লোহিত মাৰি পিতাৰ নাম: গোলাপ মাৰি ঘৰ নং : ৩৫০ বয়স : 26 লিঙ্গ : পুৰুষ	GPK0209460 ফটো উপলব্ধ	372 নাম : মঙ্গলা মাজি পিতাৰ নাম: দুখী মাৰি ঘৰ নং : ৩৫১ বয়স : 55 লিঙ্গ : পুৰুষ	GPK9144392 ফটো উপলব্ধ
373 নাম : মীনা মাজি পিতাৰ নাম: দুখী মাৰি ঘৰ নং : ৩৫১ বয়স : 38 লিঙ্গ : পুৰুষ	GPK9144416 ফটো উপলব্ধ	374 নাম : বাজীৰ ভৰালী পিতাৰ নাম: বিনন্দী ভৰালী ঘৰ নং : ৩৫২ বয়স : 54 লিঙ্গ : পুৰুষ	GPK1345251 ফটো উপলব্ধ	375 নাম : দেবাৰী মাৰি স্বামীৰ নাম: এতুবা মাৰি ঘৰ নং : ৩৫২ বয়স : 44 লিঙ্গ : মহিলা	GPK9144449 ফটো উপলব্ধ
376 নাম : স্বৰ্ণ ভৰালী স্বামীৰ নাম: বাজীৰ ভৰালী ঘৰ নং : ৩৫২ বয়স : 42 লিঙ্গ : মহিলা	GPK9144427 ফটো উপলব্ধ	377 নাম : পিংকি ভৰালী পিতাৰ নাম: বাজীৰ ভৰালী ঘৰ নং : ৩৫২ বয়স : 29 লিঙ্গ : মহিলা	GPK0209205 ফটো উপলব্ধ	378 নাম : পংকজ ভৰালী পিতাৰ নাম: বাজীৰ ভৰালী ঘৰ নং : 352 বয়স : 28 লিঙ্গ : পুৰুষ	GPK0167924 ফটো উপলব্ধ
379 নাম : সুৰভী মাৰী পিতাৰ নাম: অতুল মাৰী ঘৰ নং : 352 বয়স : 22 লিঙ্গ : মহিলা	GPK1562990 ফটো উপলব্ধ	E 380 নাম : চিউপূজন মুৰাৰী পিতাৰ নাম: কলৈবৰ মুৰাৰী ঘৰ নং : ৩৫৩ বয়স : 68 লিঙ্গ : পুৰুষ	GPK9144450 ফটো উপলব্ধ	381 নাম : মনজ মূড়াৰী পিতাৰ নাম: চিউপূজন মূড়াৰী ঘৰ নং : ৩৫৩ বয়স : 28 লিঙ্গ : পুৰুষ	GPK0227629 ফটো উপলব্ধ
E 382 নাম : মালতী গোৱালা স্বামীৰ নাম: কান্তিক গোৱালা ঘৰ নং : ৩৫৪ বয়স : 56 লিঙ্গ : মহিলা	GPK9144483 ফটো উপলব্ধ	S 383 নাম : বিপুল ভৰালী পিতাৰ নাম: পোবিন ভৰালী ঘৰ নং : ৩৫৫ বয়স : 60 লিঙ্গ : পুৰুষ	GPK9144494 ফটো উপলব্ধ	S 384 নাম : প্ৰতীমা ভৰালী স্বামীৰ নাম: বিপুল ভৰালী ঘৰ নং : ৩৫৫ বয়স : 48 লিঙ্গ : মহিলা	GPK9144507 ফটো উপলব্ধ
385 নাম : নকুল গোৱালা পিতাৰ নাম: মহন গোৱালা ঘৰ নং : ৩৫৭ বয়স : 65 লিঙ্গ : পুৰুষ	GPK9144530 ফটো উপলব্ধ	386 নাম : ধনেশ্বৰী গোৱালা স্বামীৰ নাম: নকুল গোৱালা ঘৰ নং : ৩৫৭ বয়স : 58 লিঙ্গ : মহিলা	GPK9144541 ফটো উপলব্ধ	387 নাম : মামনি গোৱালা পিতাৰ নাম: নকুল গোৱালা ঘৰ নং : ৩৫৭ বয়স : 45 লিঙ্গ : মহিলা	GPK9144563 ফটো উপলব্ধ
388 নাম : মলেন গোৱালা পিতাৰ নাম: নকুল গোৱালা ঘৰ নং : ৩৫৭ বয়স : 42 লিঙ্গ : পুৰুষ	GPK9144552 ফটো উপলব্ধ	389 নাম : ৰশ্মিৰেখা গোৱালা স্বামীৰ নাম: মলেন গোৱালা ঘৰ নং : ৩৫৭ বয়স : 42 লিঙ্গ : মহিলা	GPK1345273 ফটো উপলব্ধ	390 নাম : দীপজ্যোতি গোৱালা পিতাৰ নাম: নকুল গোৱালা ঘৰ নং : ৩৫৭ বয়স : 38 লিঙ্গ : পুৰুষ	GPK9144574 ফটো উপলব্ধ

391 নাম : সন্ধ্যামণি ৰাজবংশী গোৱালা স্বামীৰ নাম : দীপজ্যোতি গোৱালা ঘৰ নং : 357 বয়স : 34 লিঙ্গ : মহিলা	QGR0044412 ফটো উপলব্ধ	392 নাম : নিৰোদ মাহলি পিতাৰ নাম : সৰুবাবু মাহলি ঘৰ নং : 358 বয়স : 42 লিঙ্গ : পুৰুষ	GPK9144596 ফটো উপলব্ধ	393 নাম : অননুদ মাহলি পিতাৰ নাম : সৰুবাবু মাহলি ঘৰ নং : 358 বয়স : 40 লিঙ্গ : পুৰুষ	GPK9144609 ফটো উপলব্ধ
394 নাম : বিনোদ মাহলি পিতাৰ নাম : সৰুবাবু মাহলি ঘৰ নং : 358 বয়স : 38 লিঙ্গ : পুৰুষ	GPK9144610 ফটো উপলব্ধ	395 নাম : ৰীতা মাহিলী স্বামীৰ নাম : নিৰুদ মাহিলী ঘৰ নং : 358 বয়স : 37 লিঙ্গ : মহিলা	GPK9144632 ফটো উপলব্ধ	396 নাম : দিপা মাহিলী স্বামীৰ নাম : বিনোদ মহালী ঘৰ নং : 358 বয়স : 32 লিঙ্গ : মহিলা	GPK0293837 ফটো উপলব্ধ
397 নাম : নিপেন মাহলী পিতাৰ নাম : সৰুবাবু মাহলী ঘৰ নং : 358 বয়স : 31 লিঙ্গ : পুৰুষ	GPK0293878 ফটো উপলব্ধ	398 নাম : ভোগেশ্বৰী গোৱালা স্বামীৰ নাম : লক্ষী গোৱালা ঘৰ নং : 359 বয়স : 60 লিঙ্গ : মহিলা	GPK9144643 ফটো উপলব্ধ	399 নাম : প্ৰমোদ গোৱালা পিতাৰ নাম : লক্ষী গোৱালা ঘৰ নং : 359 বয়স : 45 লিঙ্গ : পুৰুষ	GPK9144654 ফটো উপলব্ধ
400 নাম : সুশীল গোৱালা পিতাৰ নাম : লক্ষী গোৱালা ঘৰ নং : 359 বয়স : 43 লিঙ্গ : পুৰুষ	GPK0293886 ফটো উপলব্ধ	401 নাম : চনু গোৱালা স্বামীৰ নাম : প্ৰমোদ গোৱালা ঘৰ নং : 359 বয়স : 41 লিঙ্গ : মহিলা	GPK9144676 ফটো উপলব্ধ	402 নাম : টুটুমাণি গোৱালা স্বামীৰ নাম : সুশীল গোৱালা ঘৰ নং : 359 বয়স : 34 লিঙ্গ : মহিলা	GPK0293928 ফটো উপলব্ধ
403 নাম : চুমন গোৱালা পিতাৰ নাম : লক্ষীনাথ গোৱালা ঘৰ নং : 359 বয়স : 29 লিঙ্গ : পুৰুষ	GPK0227827 ফটো উপলব্ধ	E 404 নাম : মৰমী গোৱালা পিতাৰ নাম : প্ৰমোদ গোৱালা ঘৰ নং : 359 বয়স : 20 লিঙ্গ : মহিলা	QGR0041830 ফটো উপলব্ধ	E 405 নাম : ডালিম মুৰাৰী স্বামীৰ নাম : চৈতন্য মুৰাৰী ঘৰ নং : 360 বয়স : 65 লিঙ্গ : মহিলা	GPK9144698 ফটো উপলব্ধ
E 406 নাম : বগীতৰা মুৰাৰী পিতাৰ নাম : চৈতন্য মুৰাৰী ঘৰ নং : 360 বয়স : 38 লিঙ্গ : মহিলা	GPK9144712 ফটো উপলব্ধ	407 নাম : ৰাজীৱ মুৰাৰী পিতাৰ নাম : চৈতন্য মুৰাৰী ঘৰ নং : 360 বয়স : 34 লিঙ্গ : পুৰুষ	GPK9144723 ফটো উপলব্ধ	408 নাম : ফুলতুলি মুৰাৰী স্বামীৰ নাম : পূৰ্ণ মুৰাৰী ঘৰ নং : 361 বয়স : 55 লিঙ্গ : মহিলা	GPK9144745 ফটো উপলব্ধ
409 নাম : ৰাজীৱ মুৰাৰী পিতাৰ নাম : পূৰ্ণ মুৰাৰী ঘৰ নং : 361 বয়স : 35 লিঙ্গ : পুৰুষ	GPK0294025 ফটো উপলব্ধ	410 নাম : ৰাজেশ্বৰী নায়ক পিতাৰ নাম : ইন্দ্ৰ নায়ক ঘৰ নং : 362 বয়স : 52 লিঙ্গ : পুৰুষ	GPK9144756 ফটো উপলব্ধ	411 নাম : ফুলেশ্বৰী নায়ক স্বামীৰ নাম : ৰাজেশ্বৰী নায়ক ঘৰ নং : 362 বয়স : 46 লিঙ্গ : মহিলা	GPK9144767 ফটো উপলব্ধ
412 নাম : আকাশ নায়ক পিতাৰ নাম : ৰাজেশ্বৰী নায়ক ঘৰ নং : 362 বয়স : 28 লিঙ্গ : পুৰুষ	GPK0210500 ফটো উপলব্ধ	413 নাম : জাহানা বেগম স্বামীৰ নাম : কুতুবুদ্দিন আহমেদ ঘৰ নং : 363 বয়স : 52 লিঙ্গ : মহিলা	GPK9144789 ফটো উপলব্ধ	414 নাম : মুকিবুদ্দিন আহমেদ মাতৃৰ নাম : কুতুবুদ্দিন আহমেদ ঘৰ নং : 363 বয়স : 33 লিঙ্গ : পুৰুষ	GPK1345262 ফটো উপলব্ধ
415 নাম : নেকিবুদ্দিন আহমেদ পিতাৰ নাম : কুতুবুদ্দিন আহমেদ ঘৰ নং : 363 বয়স : 28 লিঙ্গ : পুৰুষ	GPK0072348 ফটো উপলব্ধ	416 নাম : চুহানা বেগম স্বামীৰ নাম : মুকিবুদ্দিন আহমেদ ঘৰ নং : 363 বয়স : 26 লিঙ্গ : মহিলা	GPK0478743 ফটো উপলব্ধ	417 নাম : ভাগ্যবান তছা পিতাৰ নাম : বলো তছা ঘৰ নং : 368 বয়স : 55 লিঙ্গ : পুৰুষ	GPK9144790 ফটো উপলব্ধ
418 নাম : চুপ তছা স্বামীৰ নাম : ভাগ্যবান তছা ঘৰ নং : 368 বয়স : 49 লিঙ্গ : মহিলা	GPK9144803 ফটো উপলব্ধ	419 নাম : চমিৰ তছা পিতাৰ নাম : ভাগ্যবান তছা ঘৰ নং : 368 বয়স : 30 লিঙ্গ : পুৰুষ	GPK0072439 ফটো উপলব্ধ	420 নাম : মীনা কুমাৰী হজম স্বামীৰ নাম : জোন্দিশ প্ৰচাদ ঘৰ নং : 368 বয়স : 56 লিঙ্গ : মহিলা	GPK9144825 ফটো উপলব্ধ

421 নাম : বিকী প্রচাদ পিতাৰ নাম: জগদীশ প্রচাদ ঘৰ নং : ৩৬৫ বয়স : 38 লিঙ্গ : পুৰুষ	GPK9144836 ফটো উপলব্ধ	422 নাম : সুনিতা প্রসাদ পিতাৰ নাম: জগদীশ প্রসাদ ঘৰ নং : ৩৬৫ বয়স : 33 লিঙ্গ : মহিলা	GPK9145624 ফটো উপলব্ধ	423 নাম : বিনীতা প্রসাদ পিতাৰ নাম: জগদীশ প্রসাদ ঘৰ নং : ৩৬৫ বয়স : 32 লিঙ্গ : মহিলা	GPK0228395 ফটো উপলব্ধ
424 নাম : বিনা মাৰি স্বামীৰ নাম: ভায়া মাৰি ঘৰ নং : ৩৬৬ বয়স : 50 লিঙ্গ : মহিলা	GPK9144858 ফটো উপলব্ধ	425 নাম : বাবুল মাৰি পিতাৰ নাম: ভায়া মাৰি ঘৰ নং : 366 বয়স : 27 লিঙ্গ : পুৰুষ	GPK1563014 ফটো উপলব্ধ	426 নাম : মনু মাৰি পিতাৰ নাম: ভায়া মাৰি ঘৰ নং : ৩৬৬ বয়স : 26 লিঙ্গ : পুৰুষ	GPK0461475 ফটো উপলব্ধ
427 নাম : লক্ষ্মী মাৰি স্বামীৰ নাম: মনু মাৰি ঘৰ নং : 366 বয়স : 23 লিঙ্গ : মহিলা	QGR0098475 ফটো উপলব্ধ	428 নাম : বাপুৰাম মাজি পিতাৰ নাম: দুৰ্গা মাৰি ঘৰ নং : ৩৬৭ বয়স : 45 লিঙ্গ : পুৰুষ	GPK9144870 ফটো উপলব্ধ	429 নাম : দেবাৰী মাৰী স্বামীৰ নাম: বাপুৰাম মাৰী ঘৰ নং : ৩৬৭ বয়স : 36 লিঙ্গ : মহিলা	GPK0072637 ফটো উপলব্ধ
430 নাম : পূজা মাৰি পিতাৰ নাম: দুৰ্গা মাৰি ঘৰ নং : ৩৬৭ বয়স : 24 লিঙ্গ : মহিলা	GPK0359083 ফটো উপলব্ধ	431 নাম : মনেশ্বৰ মাৰি পিতাৰ নাম: নিপেন মাৰি ঘৰ নং : ৩৬৮ বয়স : 41 লিঙ্গ : পুৰুষ	GPK9144916 ফটো উপলব্ধ	432 নাম : পুণিমা মাৰি স্বামীৰ নাম: মনেশ্বৰ মাৰি ঘৰ নং : ৩৬৮ বয়স : 39 লিঙ্গ : মহিলা	GPK9144927 ফটো উপলব্ধ
433 নাম : ফুলেশ্বৰী মাৰি পিতাৰ নাম: নিপেন মাৰি ঘৰ নং : ৩৬৮ বয়স : 38 লিঙ্গ : মহিলা	GPK9144938 ফটো উপলব্ধ	434 নাম : দিনেশ মাৰী পিতাৰ নাম: নিপেন মাৰী ঘৰ নং : ৩৬৮ বয়স : 29 লিঙ্গ : পুৰুষ	GPK0072678 ফটো উপলব্ধ	435 নাম : অনামিকা মাৰি পিতাৰ নাম: মনেশ্বৰ মাৰি ঘৰ নং : 368 বয়স : 20 লিঙ্গ : মহিলা	QGR0041855 ফটো উপলব্ধ
436 নাম : অনামিকা মাৰি পিতাৰ নাম: মনেশ্বৰ মাৰি ঘৰ নং : 368 বয়স : 20 লিঙ্গ : মহিলা	QGR0046441 ফটো উপলব্ধ	437 নাম : বিজয় মাৰি পিতাৰ নাম: তুলসী মাৰি ঘৰ নং : ৩৬৯ বয়স : 50 লিঙ্গ : পুৰুষ	GPK9144949 ফটো উপলব্ধ	438 নাম : লক্ষ্মীমণি মাৰি পিতাৰ নাম: তুলচী মাৰি ঘৰ নং : ৩৬৯ বয়স : 38 লিঙ্গ : মহিলা	GPK9144950 ফটো উপলব্ধ
439 নাম : বিজয় মাৰি পিতাৰ নাম: বপুৰাম মাৰি ঘৰ নং : 369 বয়স : 38 লিঙ্গ : পুৰুষ	QGR0060780 ফটো উপলব্ধ	440 নাম : মিৰা মাৰী স্বামীৰ নাম: বিজয় মাৰী ঘৰ নং : ৩৬৯ বয়স : 36 লিঙ্গ : মহিলা	GPK0072728 ফটো উপলব্ধ	441 নাম : বন্দনা মাৰি স্বামীৰ নাম: লক্ষী মাৰি ঘৰ নং : ৩৭০ বয়স : 45 লিঙ্গ : মহিলা	GPK9144972 ফটো উপলব্ধ
442 নাম : বিশাল মাৰি পিতাৰ নাম: লক্ষী মাৰি ঘৰ নং : ৩৭০ বয়স : 25 লিঙ্গ : পুৰুষ	GPK0461392 ফটো উপলব্ধ	443 নাম : মনিমালা মাৰি স্বামীৰ নাম: বিশাল মাৰি ঘৰ নং : 370 বয়স : 24 লিঙ্গ : মহিলা	QGR0044339 ফটো উপলব্ধ	444 নাম : বতন মাৰি পিতাৰ নাম: চুতু মাৰি ঘৰ নং : ৩৭১ বয়স : 58 লিঙ্গ : পুৰুষ	GPK9144983 ফটো উপলব্ধ
445 নাম : ফুল মাৰি স্বামীৰ নাম: বতন মাৰি ঘৰ নং : ৩৭১ বয়স : 48 লিঙ্গ : মহিলা	GPK9144994 ফটো উপলব্ধ	446 নাম : অজয় মাৰী পিতাৰ নাম: বতন মাৰী ঘৰ নং : ৩৭১ বয়স : 33 লিঙ্গ : পুৰুষ	GPK0461202 ফটো উপলব্ধ	447 নাম : জোনমনি মাৰি স্বামীৰ নাম: অজয় মাৰি ঘৰ নং : 371 বয়স : 25 লিঙ্গ : মহিলা	QGR0098772 ফটো উপলব্ধ
448 নাম : অনিল মাৰি পিতাৰ নাম: বতন মাৰি ঘৰ নং : 371 বয়স : 23 লিঙ্গ : পুৰুষ	GPK1547777 ফটো উপলব্ধ	449 নাম : পূজা মাৰি স্বামীৰ নাম: অনিল মাৰি ঘৰ নং : 371 বয়স : 21 লিঙ্গ : মহিলা	GPK1547793 ফটো উপলব্ধ	450 নাম : কাৰ্তিক মাৰি পিতাৰ নাম: বিবি মাৰি ঘৰ নং : ৩৭৩ বয়স : 52 লিঙ্গ : পুৰুষ	GPK9145011 ফটো উপলব্ধ

451 নাম : লাল মতি মাৰি স্বামীৰ নাম: কাৰ্তিক মাৰি ঘৰ নং : ৩৭৩ বয়স : 46 লিঙ্গ : মহিলা	GPK9145022 ফটো উপলব্ধ	452 নাম : দীপ মাৰি পিতাৰ নাম: কাৰ্তিক মাৰি ঘৰ নং : ৩৭৩ বয়স : 31 লিঙ্গ : পুৰুষ	GPK0290742 ফটো উপলব্ধ	453 নাম : প্ৰিয়ংকা মাৰি পিতাৰ নাম: কাৰ্তিক মাৰি ঘৰ নং : ৩৭৩ বয়স : 29 লিঙ্গ : মহিলা	GPK0461178 ফটো উপলব্ধ
454 নাম : মনোজ মাৰি পিতাৰ নাম: কাৰ্তিক মাৰি ঘৰ নং : ৩৭৩ বয়স : 26 লিঙ্গ : পুৰুষ	GPK0209312 ফটো উপলব্ধ	455 নাম : বিনোদ মাৰি পিতাৰ নাম: ভদ্ৰ মাৰি ঘৰ নং : ৩৭৪ বয়স : 50 লিঙ্গ : পুৰুষ	GPK9145044 ফটো উপলব্ধ	456 নাম : বগী মাৰি স্বামীৰ নাম: বিনোদ মাৰি ঘৰ নং : ৩৭৪ বয়স : 44 লিঙ্গ : মহিলা	GPK9145055 ফটো উপলব্ধ
457 নাম : মণি মাৰি স্বামীৰ নাম: বিনোদ মাৰি ঘৰ নং : ৩৭৪ বয়স : 33 লিঙ্গ : মহিলা	GPK0461327 ফটো উপলব্ধ	458 নাম : গৌৰাঙ্গ দাস পিতাৰ নাম: বৃধু দাস ঘৰ নং : ৩৭৫ বয়স : 68 লিঙ্গ : পুৰুষ	GPK9145066 ফটো উপলব্ধ	459 নাম : শান্তি দাস স্বামীৰ নাম: গৌৰাঙ্গ দাস ঘৰ নং : ৩৭৫ বয়স : 58 লিঙ্গ : মহিলা	GPK9145077 ফটো উপলব্ধ
460 নাম : প্ৰদীপ দাস পিতাৰ নাম: গৌৰাঙ্গ দাস ঘৰ নং : ৩৭৫ বয়স : 33 লিঙ্গ : পুৰুষ	GPK0229088 ফটো উপলব্ধ	461 নাম : পুষ্পৰতি দাস স্বামীৰ নাম: প্ৰদীপ দাস ঘৰ নং : ৩৭৫ বয়স : 27 লিঙ্গ : মহিলা	GPK0229096 ফটো উপলব্ধ	462 নাম : আনন্দি কাঙৰ স্বামীৰ নাম: মঙ্গল কাঙৰ ঘৰ নং : ৩৭৬ বয়স : 45 লিঙ্গ : মহিলা	GPK9145124 ফটো উপলব্ধ
463 নাম : ৰামসিং কাৰাৰ পিতাৰ নাম: লাডুৰাম কাৰাৰ ঘৰ নং : ৩৭৬ বয়স : 44 লিঙ্গ : পুৰুষ	GPK9145135 ফটো উপলব্ধ	464 নাম : অনিল কাৰাৰ পিতাৰ নাম: লাডুৰাম কাৰাৰ ঘৰ নং : ৩৭৬ বয়স : 40 লিঙ্গ : পুৰুষ	GPK0209155 ফটো উপলব্ধ	465 নাম : চান্দমণি কাৰাৰ স্বামীৰ নাম: ৰামসিং কাৰাৰ ঘৰ নং : ৩৭৬ বয়স : 36 লিঙ্গ : মহিলা	GPK0108902 ফটো উপলব্ধ
466 নাম : ৰবীনা কাৰাৰ স্বামীৰ নাম: অনিল কাৰাৰ ঘৰ নং : ৩৭৬ বয়স : 30 লিঙ্গ : মহিলা	GPK0209254 ফটো উপলব্ধ	467 নাম : বাবল কাৰাৰ পিতাৰ নাম: মঙ্গল কাৰাৰ ঘৰ নং : 376 বয়স : 28 লিঙ্গ : পুৰুষ	QGR0113852 ফটো উপলব্ধ	468 নাম : দেৱাৰু কাৰাৰ মাতৃৰ নাম: মঙ্গল কাৰাৰ ঘৰ নং : 376 বয়স : 26 লিঙ্গ : পুৰুষ	QGR0044362 ফটো উপলব্ধ
469 নাম : ৰুক্মিণী কাৰাৰ স্বামীৰ নাম: দেৱাৰু কাৰাৰ ঘৰ নং : 376 বয়স : 25 লিঙ্গ : মহিলা	QGR0044354 ফটো উপলব্ধ	470 নাম : নৰী খদাল স্বামীৰ নাম: ৰমেশ খদাল ঘৰ নং : ৩৭৬ ক বয়স : 28 লিঙ্গ : মহিলা	GPK0229138 ফটো উপলব্ধ	471 নাম : চিৰাজ খদাল পিতাৰ নাম: কাৰ্তিক খদাল ঘৰ নং : ৩৭৮ বয়স : 65 লিঙ্গ : পুৰুষ	GPK9145168 ফটো উপলব্ধ
472 নাম : ৰীতেন খদাল পিতাৰ নাম: চিৰাজ খদাল ঘৰ নং : ৩৭৮ বয়স : 38 লিঙ্গ : পুৰুষ	GPK9145179 ফটো উপলব্ধ	473 নাম : অনিতা খদাল স্বামীৰ নাম: ৰীতেন খদাল ঘৰ নং : ৩৭৮ বয়স : 34 লিঙ্গ : মহিলা	GPK0229179 ফটো উপলব্ধ	474 নাম : জিতেন খদাল পিতাৰ নাম: চিৰাজ খদাল ঘৰ নং : ৩৭৯ বয়স : 44 লিঙ্গ : পুৰুষ	GPK9145180 ফটো উপলব্ধ
475 নাম : সজতা খদাল স্বামীৰ নাম: জিতেন খদাল ঘৰ নং : ৩৭৯ বয়স : 40 লিঙ্গ : মহিলা	GPK9145191 ফটো উপলব্ধ	476 নাম : ভৰত খদাল পিতাৰ নাম: কালীচৰণ খদাল ঘৰ নং : ৩৭৯ বয়স : 36 লিঙ্গ : পুৰুষ	GPK0073676 ফটো উপলব্ধ	477 নাম : নিকিতা মাৰি পিতাৰ নাম: লক্ষী মাৰি ঘৰ নং : 379 বয়স : 22 লিঙ্গ : মহিলা	GPK1547819 ফটো উপলব্ধ
478 নাম : সুমন খদাল পিতাৰ নাম: জিতেন খদাল ঘৰ নং : 379 বয়স : 20 লিঙ্গ : পুৰুষ	QGR0044404 ফটো উপলব্ধ	479 নাম : ৰমেশ খদাল পিতাৰ নাম: কালীচৰণ খদাল ঘৰ নং : ৩৭৯ ক বয়স : 30 লিঙ্গ : পুৰুষ	GPK0229229 ফটো উপলব্ধ	480 নাম : দুৰ্গাচৰণ খদাল পিতাৰ নাম: কাৰ্তিক খদাল ঘৰ নং : ৩৮০ বয়স : 55 লিঙ্গ : পুৰুষ	GPK9145204 ফটো উপলব্ধ

481 নাম : বজন্তী খদাল স্বামীৰ নাম: দুৰ্গাচৰন খদাল ঘৰ নং : ৩৮০ বয়স : 45 লিঙ্গ : মহিলা	GPK9145215 ফটো উপলব্ধ	482 নাম : দীপ খদাল পিতাৰ নাম: দুৰ্গাচৰণ খদাল ঘৰ নং : ৩৮০ বয়স : 31 লিঙ্গ : পুৰুষ	GPK0209304 ফটো উপলব্ধ	483 নাম : পবিত্ৰ খদাল পিতাৰ নাম: দুৰ্গা চৰন খদাল ঘৰ নং : 380 বয়স : 26 লিঙ্গ : পুৰুষ	QGR0011379 ফটো উপলব্ধ
484 নাম : বুলবলি চৰৰ স্বামীৰ নাম: ধূলী চৰৰ ঘৰ নং : ৩৮১ বয়স : 50 লিঙ্গ : মহিলা	GPK9145237 ফটো উপলব্ধ	485 নাম : প্ৰকাশ চৰৰ পিতাৰ নাম: ধূলী চৰৰ ঘৰ নং : ৩৮১ বয়স : 39 লিঙ্গ : পুৰুষ	GPK9145259 ফটো উপলব্ধ	486 নাম : মাতু চৰৰ স্বামীৰ নাম: প্ৰকাশ চৰৰ ঘৰ নং : ৩৮১ বয়স : 35 লিঙ্গ : মহিলা	GPK9145248 ফটো উপলব্ধ
487 নাম : কম্বী মাঝী স্বামীৰ নাম: সুকৰাম মাঝী ঘৰ নং : ৩৮২ বয়স : 39 লিঙ্গ : মহিলা	GPK0294819 ফটো উপলব্ধ	488 নাম : লক্ষ্মী মাঝী স্বামীৰ নাম: প্ৰদীপ মাঝী ঘৰ নং : 382 বয়স : 23 লিঙ্গ : মহিলা	GPK1562933 ফটো উপলব্ধ	489 নাম : কৃষ্ণ গড় পিতাৰ নাম: বৃধন গড়. ঘৰ নং : ৩৮৪ বয়স : 55 লিঙ্গ : পুৰুষ	GPK9145306 ফটো উপলব্ধ
490 নাম : অঞ্জলী গড় স্বামীৰ নাম: কৃষ্ণ গড়. ঘৰ নং : ৩৮৪ বয়স : 45 লিঙ্গ : মহিলা	GPK9145317 ফটো উপলব্ধ	491 নাম : অজয় গড় পিতাৰ নাম: কৃষ্ণ গড় ঘৰ নং : ৩৮৪ বয়স : 33 লিঙ্গ : পুৰুষ	GPK0133132 ফটো উপলব্ধ	492 নাম : ধনেশ্বৰী গড় স্বামীৰ নাম: অজয় গড় ঘৰ নং : ৩৮৪ বয়স : 31 লিঙ্গ : মহিলা	GPK0127464 ফটো উপলব্ধ
493 নাম : দীপমালা গড় স্বামীৰ নাম: বিজয় গড় ঘৰ নং : 384 বয়স : 28 লিঙ্গ : মহিলা	GPK1562891 ফটো উপলব্ধ	494 নাম : অৰ্জুন গড় পিতাৰ নাম: কৃষ্ণ গড় ঘৰ নং : 384 বয়স : 26 লিঙ্গ : পুৰুষ	GPK1562834 ফটো উপলব্ধ	495 নাম : পুনিমালা গড় স্বামীৰ নাম: বিজয় গড় ঘৰ নং : 384 বয়স : 25 লিঙ্গ : মহিলা	GPK1562842 ফটো উপলব্ধ
496 নাম : মুনকি গড় স্বামীৰ নাম: অজয় গড় ঘৰ নং : 384 বয়স : 25 লিঙ্গ : মহিলা	GPK1562867 ফটো উপলব্ধ	497 নাম : জোনমনি গড় স্বামীৰ নাম: অৰ্জুন গড় ঘৰ নং : 384 বয়স : 23 লিঙ্গ : মহিলা	GPK1562909 ফটো উপলব্ধ	498 নাম : চিন্তা গড় স্বামীৰ নাম: বিপিন গড়. ঘৰ নং : ৩৮৫ বয়স : 58 লিঙ্গ : মহিলা	GPK9145339 ফটো উপলব্ধ
499 নাম : দিনেশ গড়. পিতাৰ নাম: বিপিন গড়. ঘৰ নং : ৩৮৫ বয়স : 42 লিঙ্গ : পুৰুষ	GPK9145340 ফটো উপলব্ধ	500 নাম : নিৰ্মলা গড় স্বামীৰ নাম: দিনেশ গড় ঘৰ নং : ৩৮৫ বয়স : 32 লিঙ্গ : মহিলা	GPK0290692 ফটো উপলব্ধ	501 নাম : বিনয় খদাল অন্যান্য: পবন খদাল ঘৰ নং : 386 বয়স : 33 লিঙ্গ : পুৰুষ	GPK0167890 ফটো উপলব্ধ
502 নাম : কৃষ্ণ খদাল পিতাৰ নাম: শিবচৰন খদাল ঘৰ নং : ৩৮৭ বয়স : 39 লিঙ্গ : পুৰুষ	GPK9145351 ফটো উপলব্ধ	503 নাম : পবন খদাল পিতাৰ নাম: কাৰ্তিক খদাল ঘৰ নং : ৩৮৮ বয়স : 70 লিঙ্গ : পুৰুষ	GPK9145362 ফটো উপলব্ধ	504 নাম : সুকৰাম খদাল পিতাৰ নাম: পবন খদাল ঘৰ নং : ৩৮৮ বয়স : 38 লিঙ্গ : পুৰুষ	GPK9145408 ফটো উপলব্ধ
505 নাম : মনমতি খদাল স্বামীৰ নাম: দেবানন্দ খদাল ঘৰ নং : ৩৮৮ বয়স : 37 লিঙ্গ : মহিলা	GPK0294918 ফটো উপলব্ধ	506 নাম : বুদ্ধিগী খদাল স্বামীৰ নাম: চুকৰাম খদাল ঘৰ নং : ৩৮৮ বয়স : 27 লিঙ্গ : মহিলা	GPK0290734 ফটো উপলব্ধ	507 নাম : লক্ষীন্দৰ কালন্দি পিতাৰ নাম: তাৰালাল কালন্দি ঘৰ নং : ৩৮৯ বয়স : 64 লিঙ্গ : পুৰুষ	GPK9145419 ফটো উপলব্ধ
508 নাম : নিমতি কালন্দি স্বামীৰ নাম: লক্ষীন্দৰ কালন্দি ঘৰ নং : ৩৮৯ বয়স : 58 লিঙ্গ : মহিলা	GPK9145420 ফটো উপলব্ধ	509 নাম : বিনোদ মানিক পিতাৰ নাম: লক্ষী মানিক ঘৰ নং : ৩৮৯ বয়স : 40 লিঙ্গ : পুৰুষ	GPK9145431 ফটো উপলব্ধ	510 নাম : গৌৰব কালন্দি পিতাৰ নাম: লক্ষীন্দৰ কালন্দি ঘৰ নং : ৩৮৯ বয়স : 28 লিঙ্গ : পুৰুষ	GPK0074526 ফটো উপলব্ধ

511	GPK0354605	ফটো উপলব্ধ
নাম : দীপালী কালন্দী পিতাৰ নাম: লক্ষীন্দৰ কালন্দী ঘৰ নং : ৩৮৯ বয়স : 25 লিঙ্গ : মহিলা		

512	GPK9145442	ফটো উপলব্ধ
নাম : নিৰ্মলা মানিকি স্বামীৰ নাম: বিনোদ মানিকি ঘৰ নং : ৩৯০ বয়স : 38 লিঙ্গ : মহিলা		

513	GPK9145704	ফটো উপলব্ধ
নাম : প্ৰণৱ তছা পিতাৰ নাম: বৃথিয়া তছা ঘৰ নং : ৩৯১ বয়স : 56 লিঙ্গ : পুৰুষ		

514	GPK9145453	ফটো উপলব্ধ
নাম : পুষ্পা তছা স্বামীৰ নাম: প্ৰণৱ তছা ঘৰ নং : ৩৯১ বয়স : 50 লিঙ্গ : মহিলা		

515	GPK0290593	ফটো উপলব্ধ
নাম : সুৰভী তছা পিতাৰ নাম: প্ৰণৱ তছা ঘৰ নং : ৩৯১ বয়স : 26 লিঙ্গ : মহিলা		

516	QGR0046433	ফটো উপলব্ধ
নাম : পল্লৱী তছা পিতাৰ নাম: প্ৰণৱ তছা ঘৰ নং : 391 বয়স : 21 লিঙ্গ : মহিলা		

517	GPK0230367	ফটো উপলব্ধ
নাম : অনিতা মাচোৱা স্বামীৰ নাম: জনী মাচোৱা ঘৰ নং : ৩৯২ বয়স : 29 লিঙ্গ : মহিলা		

518	GPK0211763	ফটো উপলব্ধ
নাম : মমী খদাল স্বামীৰ নাম: বিনয় খদাল ঘৰ নং : ৪১৫ বয়স : 32 লিঙ্গ : মহিলা		

519	1	QGR0138479	ফটো উপলব্ধ	নাম : আকাশ মাঝি মাতৃৰ নাম : বন্দনা মাঝি ঘৰ নং : 370 বয়স : 18 লিঙ্গ : পুৰুষ
520	1	QGR0138487	ফটো উপলব্ধ	নাম : সন্তোষ খদাল পিতাৰ নাম : দীপক খদাল ঘৰ নং : 328 বয়স : 23 লিঙ্গ : পুৰুষ
521	1	QGR0138529	ফটো উপলব্ধ	নাম : সুমন খদাল পিতাৰ নাম : দীপক খদাল ঘৰ নং : 325 বয়স : 29 লিঙ্গ : পুৰুষ
522	1	QGR0139147	ফটো উপলব্ধ	নাম : প্ৰদীপ মাঝি পিতাৰ নাম : সুকৰাম মাঝি ঘৰ নং : 382 বয়স : 23 লিঙ্গ : পুৰুষ
523	1	QGR0139196	ফটো উপলব্ধ	নাম : নমিতা গোৱালা পিতাৰ নাম : ৰাজেন গোৱালা ঘৰ নং : 336 বয়স : 19 লিঙ্গ : মহিলা
524	1	QGR0139428	ফটো উপলব্ধ	নাম : ঈশা তচা পিতাৰ নাম : ভুবন তচা ঘৰ নং : 276 বয়স : 20 লিঙ্গ : মহিলা
525	1	QGR0140350	ফটো উপলব্ধ	নাম : স্বপালী ভৰালী পিতাৰ নাম : বৰুন ভৰালী ঘৰ নং : 285 বয়স : 19 লিঙ্গ : মহিলা
526	1	QGR0140558	ফটো উপলব্ধ	নাম : কৃষ্ণ আশ্বা ভৰালী পিতাৰ নাম : অনুজ ভৰালী ঘৰ নং : 283 বয়স : 19 লিঙ্গ : মহিলা
527	1	QGR0029926	ফটো উপলব্ধ	নাম : চন্দেশ্বৰ গোৱালা পিতাৰ নাম : নাৰায়ন গোৱালা ঘৰ নং : 334 বয়স : 22 লিঙ্গ : পুৰুষ
528	1	QGR0029793	ফটো উপলব্ধ	নাম : নিকিতা গোৱালা স্বামীৰ নাম : কৃষ্ণ গোৱালা ঘৰ নং : 334 বয়স : 22 লিঙ্গ : মহিলা
529	1	MVY0501528	ফটো উপলব্ধ	নাম : কিতু তছা পিতাৰ নাম : ৰমেশ তছা ঘৰ নং : 304 বয়স : 24 লিঙ্গ : মহিলা
530	1	QGR0029827	ফটো উপলব্ধ	নাম : প্ৰমিলা কেউত স্বামীৰ নাম : অজয় কেউত ঘৰ নং : 298 বয়স : 27 লিঙ্গ : মহিলা
531	1	QGR0089052	ফটো উপলব্ধ	নাম : মামনি মাঝি স্বামীৰ নাম : সন্তোষ মাঝি ঘৰ নং : 346 বয়স : 33 লিঙ্গ : মহিলা
532	1	JSV0453753	ফটো উপলব্ধ	নাম : তিলেশ্বৰী তাঁতি পিতাৰ নাম : বিনোদ তাঁতি ঘৰ নং : 334 বয়স : 23 লিঙ্গ : মহিলা
533	1	QGR0029934	ফটো উপলব্ধ	নাম : পাপ খদাল পিতাৰ নাম : সুশীল খদাল ঘৰ নং : 329 বয়স : 20 লিঙ্গ : পুৰুষ
534	1	QGR0029843	ফটো উপলব্ধ	নাম : অঞ্জনা খদাল পিতাৰ নাম : দুৰ্গা খদাল ঘৰ নং : 291 বয়স : 21 লিঙ্গ : মহিলা
535	1	QGR0151480	ফটো উপলব্ধ	নাম : বেলি মানকি পিতাৰ নাম : বিনোদ মানকি ঘৰ নং : 389 বয়স : 19 লিঙ্গ : মহিলা
536	1	QGR0156752	ফটো উপলব্ধ	নাম : শিবা মুদি মাতৃৰ নাম : কঁমলা মুদি ঘৰ নং : 270 বয়স : 20 লিঙ্গ : পুৰুষ
537	1	QGR0161141	ফটো উপলব্ধ	নাম : মাজনী মাঝি পিতাৰ নাম : মনেশ্বৰ মাঝি ঘৰ নং : 368 বয়স : 18 লিঙ্গ : মহিলা

ভোটাৰৰ সাৰাংশ							
A) ভোটাৰৰ সংখ্যা							
		তালিকাৰ প্ৰকাৰ	তালিকাৰ চিনাক্তকৰণ	ভোটাৰৰ সংখ্যা			
				পুৰুষ	মহিলা	৩য় লিঙ্গ	মুঠ
I	মূল তালিকা	মূল তালিকা	বিশেষ সংশোধন, 2026 চনৰ পূৰ্বৰ 2025 চনৰ মূল তালিকাৰ লগত থকা সংযোজন সমূহ একত্ৰিতকৰন কৰা তালিকা।	241	277	0	518
II	যোগ তালিকা	পৰিপূৰক 1	বিশেষ সংক্ষিপ্ত সংশোধন, 2026	7	12	0	19
III	বিয়োজন তালিকা	পৰিপূৰক 1	বিশেষ সংক্ষিপ্ত সংশোধন, 2026	8	11	0	19
IV	লিংগ ক্ষেত্ৰত পৰিবৰ্তনৰ বাবে পাৰ্থক্য			0	0	0	0
এই সংশোধনৰ পিছত ভোটাৰ তালিকাত ভোটাৰৰ মুঠ সংখ্যা (I+II+III+IV)				240	278	0	518
B) শুধৰনীৰ সংখ্যা							
তালিকাৰ প্ৰকাৰ		তালিকাৰ চিনাক্তকৰণ		শুধৰনীৰ সংখ্যা			
পৰিপূৰক 1		বিশেষ সংক্ষিপ্ত সংশোধন, 2026		0			

নিৰ্বাচক পঞ্জীয়ন বিষয়াৰ স্বাক্ষৰ

E-মৃত, S-স্থানান্তৰিত/ বাসস্থান পৰিবৰ্তন, R-প্ৰতিলিপি, M-নিখোজ, Q-অযোগ্য