

ভোটাৰ তালিকা 2026 S03 অসম

বিধানসভা সমষ্টিৰ নম্বৰ, নাম আৰু সংৰক্ষণৰ স্থিতি : 95 - ডিমৌ (সাধাৰণ)		খণ্ড নং : 137																			
এই বিধানসভা সমষ্টিত কোন সংসদীয় সমষ্টিৰ অন্তৰ্গত তাৰ নম্বৰ, নাম আৰু সংৰক্ষণ স্থিতি : 14 - যোৰহাট (সাধাৰণ)																					
1. সংশোধনৰ বিৱৰণ																					
সংশোধনৰ বছৰ	2026	তালিকাৰ চিনাক্তকৰণ																			
ভিত্তি তাৰিখ	01-01-2026	বিশেষ সংশোধন, 2026 চনৰ পূৰ্বৰ 2025 চনৰ মূল তালিকাৰ লগত থকা সংযোজন সমূহ একত্ৰিতকৰণ কৰা তালিকা।																			
সংশোধনৰ প্ৰকাৰ	বিশেষ সংশোধন 2026																				
প্ৰকাশনৰ তাৰিখ	10-02-2026																				
2. খণ্ড আৰু ভোটগ্ৰহন কেন্দ্ৰৰ বিৱৰণ																					
খণ্ডৰ অন্তৰ্গত এলেকা সমূহৰ নম্বৰ আৰু নাম																					
1-জাপিসজীয়া দেওধাই		<table style="width: 100%; border-collapse: collapse;"> <tr> <td style="width: 50%;">মূল চহৰ/গাওঁ</td> <td style="width: 50%;">: জাপিসজীয়া দেওধাই</td> </tr> <tr> <td>ৱাৰ্ড নং</td> <td>:</td> </tr> <tr> <td>ডাকঘৰ</td> <td>: নেমুগুৰি</td> </tr> <tr> <td>পুলিচ থানা</td> <td>: ডিমৌ</td> </tr> <tr> <td>ব্লক</td> <td>: ডিমৌ উন্নয়ন খণ্ড</td> </tr> <tr> <td>ৰাজহ চক্ৰ</td> <td>: ডিমৌ</td> </tr> <tr> <td>জিলা</td> <td>: শিৱসাগৰ</td> </tr> <tr> <td>পিনকোড</td> <td>: 785674</td> </tr> </table>				মূল চহৰ/গাওঁ	: জাপিসজীয়া দেওধাই	ৱাৰ্ড নং	:	ডাকঘৰ	: নেমুগুৰি	পুলিচ থানা	: ডিমৌ	ব্লক	: ডিমৌ উন্নয়ন খণ্ড	ৰাজহ চক্ৰ	: ডিমৌ	জিলা	: শিৱসাগৰ	পিনকোড	: 785674
মূল চহৰ/গাওঁ	: জাপিসজীয়া দেওধাই																				
ৱাৰ্ড নং	:																				
ডাকঘৰ	: নেমুগুৰি																				
পুলিচ থানা	: ডিমৌ																				
ব্লক	: ডিমৌ উন্নয়ন খণ্ড																				
ৰাজহ চক্ৰ	: ডিমৌ																				
জিলা	: শিৱসাগৰ																				
পিনকোড	: 785674																				
3. ভোটগ্ৰহন কেন্দ্ৰৰ বিৱৰণ																					
ভোটগ্ৰহন কেন্দ্ৰৰ নম্বৰ আৰু নাম :		ভোটগ্ৰহন কেন্দ্ৰৰ প্ৰকাৰ (পুৰুষ/মহিলা/সাধাৰণ)		সাধাৰণ																	
137 - পাৰিজাত এম. ই স্কুল (দক্ষিণ)		খণ্ডৰ অন্তৰ্গত সহায়ক ভোটগ্ৰহন কেন্দ্ৰৰ সংখ্যা :		0																	
ভোটগ্ৰহন কেন্দ্ৰৰ ঠিকনা :																					
পাৰিজাত এম ই স্কুল, কোঠা নং ২, জাপিসজীয়া দেওধাই ডাকঘৰ-চেপন জিলা-শিৱসাগৰ পিন-৭৮৫৬৭৩																					
4. ভোটাৰৰ সংখ্যা																					
আৰম্ভনি ক্ৰমিক	শেষ ক্ৰমিক নং	মুঠ ভোটাৰ																			
নং		পুৰুষ	মহিলা	৩য় লিঙ্গ	মুঠ																
1	1052	527	501	0	1028																

নিৰ্বাচক পঞ্জীয়ন বিষয়াৰ স্বাক্ষৰ

Nazri Naksha

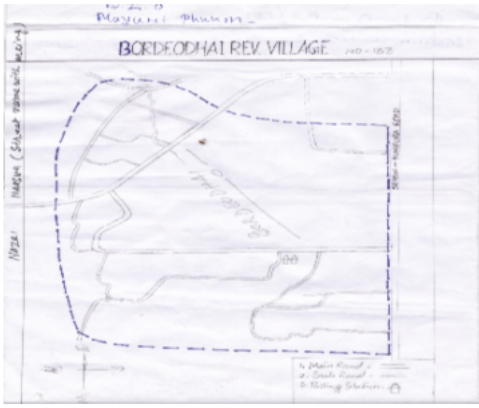

Google Map View

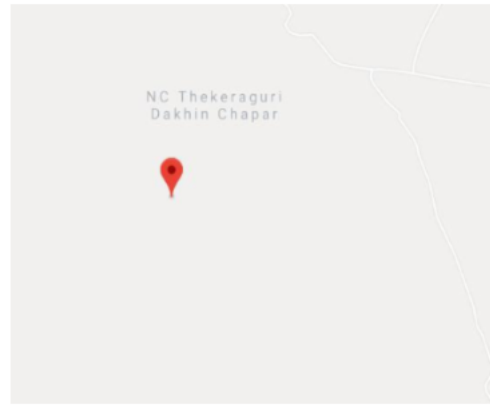

Polling Station Building Front View



ভোটগ্ৰহন কেন্দ্ৰৰ সন্মুখৰ দৃশ্য



Cad View

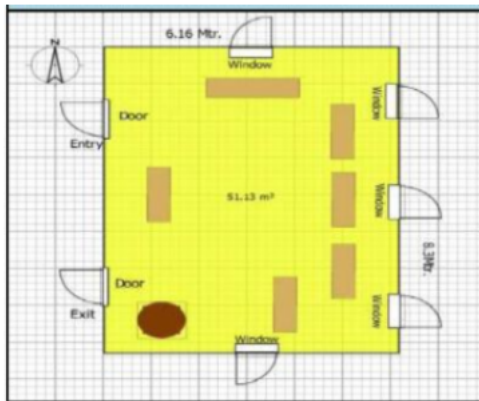

Key MAP View



S	1	GPK0171694
নাম : জানদীপ ফুকন পিতাৰ নাম : বিহুদি ফুকন ঘৰ নং : 0 বয়স : 29 লিঙ্গ : পুৰুষ		
ফটো উপলব্ধ		

	2	GPK1174567
নাম : বাজেশ কাহাঁৰ মাতৃৰ নাম : অনিলা কাহাঁৰ ঘৰ নং : 1 বয়স : 50 লিঙ্গ : পুৰুষ		
ফটো উপলব্ধ		

	3	GPK1174578
নাম : শিখাৰাণী কাহাঁৰ স্বামীৰ নাম : বাজেশ কাহাঁৰ ঘৰ নং : 1 বয়স : 44 লিঙ্গ : মহিলা		
ফটো উপলব্ধ		

#	4	GPK0488734
নাম : বিজু গৌৱালা পিতাৰ নাম : চুনীল গৌৱালা ঘৰ নং : 218 বয়স : 31 লিঙ্গ : পুৰুষ		
ফটো উপলব্ধ		

S	5	GPK1556877
নাম : বিংকুমণি গুপ্তা স্বামীৰ নাম : জানদীপ ফুকন ঘৰ নং : 01 বয়স : 28 লিঙ্গ : মহিলা		
ফটো উপলব্ধ		

	6	QGR0002600
নাম : লগী কাহাঁৰ পিতাৰ নাম : বাজেশ কাহাঁৰ ঘৰ নং : 1 বয়স : 26 লিঙ্গ : মহিলা		
ফটো উপলব্ধ		

	7	GPK1575398
নাম : সঞ্জীৱ কাহাঁৰ পিতাৰ নাম : বাজেশ কাহাঁৰ ঘৰ নং : 1 বয়স : 24 লিঙ্গ : পুৰুষ		
ফটো উপলব্ধ		

	8	QGR0002451
নাম : প্ৰানজিত কাহাঁৰ পিতাৰ নাম : বাজেশ কাহাঁৰ ঘৰ নং : 1 বয়স : 20 লিঙ্গ : পুৰুষ		
ফটো উপলব্ধ		

#	9	GPK0316877
নাম : কুইয়েট মাৰাক পিতাৰ নাম : অমূল্য মাৰাক ঘৰ নং : 199 বয়স : 27 লিঙ্গ : পুৰুষ		
ফটো উপলব্ধ		

	10	GPK1174590
নাম : দিলেন্দ্ৰ মমিন মাতৃৰ নাম : ইষ্ট্ৰেৰ মমিন ঘৰ নং : 2 বয়স : 68 লিঙ্গ : পুৰুষ		
ফটো উপলব্ধ		

	11	GPK1174614
নাম : প্ৰিঞ্চ মমিন পিতাৰ নাম : দিলেন্দ্ৰ মমিন ঘৰ নং : 2 বয়স : 47 লিঙ্গ : পুৰুষ		
ফটো উপলব্ধ		

	12	GPK1174625
নাম : জয়ন্ত মমিন পিতাৰ নাম : দিলেন্দ্ৰ মমিন ঘৰ নং : 2 বয়স : 45 লিঙ্গ : পুৰুষ		
ফটো উপলব্ধ		

	13	GPK1174636
নাম : জিনু মমিন স্বামীৰ নাম : জয়ন্ত মমিন ঘৰ নং : 2 বয়স : 42 লিঙ্গ : মহিলা		
ফটো উপলব্ধ		

#	14	GPK1174647
নাম : বশী চাংমা স্বামীৰ নাম : প্ৰিঞ্চ মমিন ঘৰ নং : 2 বয়স : 40 লিঙ্গ : মহিলা		
ফটো উপলব্ধ		

#	15	GPK0315861
নাম : মণিতা মমিন মাতৃৰ নাম : জিনু মমিন ঘৰ নং : 206 বয়স : 26 লিঙ্গ : মহিলা		
ফটো উপলব্ধ		

	16	QGR0085167
নাম : ৰচিন মমিন পিতাৰ নাম : জিনু মমিন ঘৰ নং : 02 বয়স : 22 লিঙ্গ : পুৰুষ		
ফটো উপলব্ধ		

	17	QGR0062190
নাম : লিজা মমিন পিতাৰ নাম : প্ৰিঞ্চ মমিন ঘৰ নং : 2 বয়স : 20 লিঙ্গ : মহিলা		
ফটো উপলব্ধ		

	18	GPK1174658
নাম : দিনেশ মমিন মাতৃৰ নাম : ইষ্ট্ৰেৰ মমিন ঘৰ নং : 3 বয়স : 70 লিঙ্গ : পুৰুষ		
ফটো উপলব্ধ		

E	19	GPK1174669
নাম : মুক্তি মমিন স্বামীৰ নাম : দিনেশ মমিন ঘৰ নং : 3 বয়স : 68 লিঙ্গ : মহিলা		
ফটো উপলব্ধ		

	20	GPK1174670
নাম : বাবুল মমিন মাতৃৰ নাম : ইষ্ট্ৰেৰ মমিন ঘৰ নং : 3 বয়স : 65 লিঙ্গ : পুৰুষ		
ফটো উপলব্ধ		

	21	GPK1174681
নাম : নীলা মমিন স্বামীৰ নাম : বাবুল মমিন ঘৰ নং : 3 বয়স : 60 লিঙ্গ : মহিলা		
ফটো উপলব্ধ		

#	22	GPK0000018
নাম : বিতপন চাংমা পিতাৰ নাম : ৰাজু মাৰাক ঘৰ নং : 09 বয়স : 39 লিঙ্গ : পুৰুষ		
ফটো উপলব্ধ		

	23	GPK1174716
নাম : বিত মমিন পিতাৰ নাম : দিনেশ মমিন ঘৰ নং : 3 বয়স : 39 লিঙ্গ : পুৰুষ		
ফটো উপলব্ধ		

	24	QGR0062208
নাম : সমৰজিত মমিন পিতাৰ নাম : দিনেশ মমিন ঘৰ নং : 3 বয়স : 38 লিঙ্গ : পুৰুষ		
ফটো উপলব্ধ		

	25	GPK1182349
নাম : ৰাতুল মমিন পিতাৰ নাম : বাবুল মমিন ঘৰ নং : 3 বয়স : 36 লিঙ্গ : পুৰুষ		
ফটো উপলব্ধ		

	26	GPK0316984
নাম : প্ৰসেনজিত মমিন পিতাৰ নাম : দিনেশ মমিন ঘৰ নং : 09 বয়স : 35 লিঙ্গ : পুৰুষ		
ফটো উপলব্ধ		

	27	GPK0000026
নাম : পিংকী মমিন পিতাৰ নাম : বাবুল মমিন ঘৰ নং : 09 বয়স : 34 লিঙ্গ : মহিলা		
ফটো উপলব্ধ		

	28	QGR0062315
নাম : ৰুপহী মমিন স্বামীৰ নাম : ৰাতুল মমিন ঘৰ নং : 3 বয়স : 30 লিঙ্গ : মহিলা		
ফটো উপলব্ধ		

	29	GPK1174749
নাম : প্ৰেদিচ চাংমা স্বামীৰ নাম : বিবেশ মমিন ঘৰ নং : 8 বয়স : 70 লিঙ্গ : মহিলা		
ফটো উপলব্ধ		

	30	GPK1174750
নাম : চুৰাজ চাংমা পিতাৰ নাম : বিবেশ মমিন ঘৰ নং : 8 বয়স : 50 লিঙ্গ : পুৰুষ		
ফটো উপলব্ধ		

# 31 নাম : বিবেশ মমিন পিতাৰ নাম: বলোৰাম মেচ ঘৰ নং : 8 বয়স : 65 লিঙ্গ : পুৰুষ	GPK0295428 ফটো উপলব্ধ	32 নাম : সংগীতা মাৰাক স্বামীৰ নাম: সুৰাজ চাংমা ঘৰ নং : 8 বয়স : 47 লিঙ্গ : মহিলা	GPK1174761 ফটো উপলব্ধ	33 নাম : প্রকাশ চাংমা পিতাৰ নাম: বিবেশ মমিন ঘৰ নং : 8 বয়স : 41 লিঙ্গ : পুৰুষ	GPK1174783 ফটো উপলব্ধ
34 নাম : বিকাশ চাংমা পিতাৰ নাম: বিবেশ মমিন ঘৰ নং : 8 বয়স : 39 লিঙ্গ : পুৰুষ	GPK1174794 ফটো উপলব্ধ	35 নাম : বিনিজিলা চাংমা স্বামীৰ নাম: বিকাশ চাংমা ঘৰ নং : 8 বয়স : 31 লিঙ্গ : মহিলা	GPK1182327 ফটো উপলব্ধ	# 36 নাম : সৌৰভ মাৰাক পিতাৰ নাম: সুৰাজ চাংমা ঘৰ নং : 4 বয়স : 25 লিঙ্গ : পুৰুষ	GPK0171561 ফটো উপলব্ধ
# 37 নাম : আলোক মাৰাক পিতাৰ নাম: সুৰাজ চাংমা ঘৰ নং : 04 বয়স : 22 লিঙ্গ : পুৰুষ	GPK0448845 ফটো উপলব্ধ	38 নাম : সন্ধ্যা কাহাঁৰ স্বামীৰ নাম: লক্ষীৰাম কাহাঁৰ ঘৰ নং : 5 বয়স : 54 লিঙ্গ : মহিলা	GPK1174818 ফটো উপলব্ধ	39 নাম : ভাৰতী কাহাঁৰ স্বামীৰ নাম: ৰাজেন ঘৰ নং : 5 বয়স : 44 লিঙ্গ : মহিলা	GPK1174830 ফটো উপলব্ধ
40 নাম : বৰষা কাহাঁৰ মাতৃৰ নাম: ভাৰতী কাহাঁৰ ঘৰ নং : 5 বয়স : 20 লিঙ্গ : মহিলা	QGR0068486 ফটো উপলব্ধ	41 নাম : হেমিতচন দি মমিন মাতৃৰ নাম: চেংচন খকচি চাংমা ঘৰ নং : 6 বয়স : 63 লিঙ্গ : মহিলা	GPK1174841 ফটো উপলব্ধ	42 নাম : ভান খকচি চাংমা স্বামীৰ নাম: হেমিতচন দি মমিন ঘৰ নং : 6 বয়স : 58 লিঙ্গ : মহিলা	GPK1174852 ফটো উপলব্ধ
43 নাম : পউল মমিন পিতাৰ নাম: হেমিতচন মমিন ঘৰ নং : 6 বয়স : 37 লিঙ্গ : পুৰুষ	GPK0168849 ফটো উপলব্ধ	44 নাম : লুন মমিন পিতাৰ নাম: হেমিতচন মমিন ঘৰ নং : 6 বয়স : 36 লিঙ্গ : পুৰুষ	GPK0168856 ফটো উপলব্ধ	45 নাম : জাহ্মিন চাংমা পিতাৰ নাম: হেমিতচন মমিন ঘৰ নং : 6 বয়স : 35 লিঙ্গ : মহিলা	GPK0168898 ফটো উপলব্ধ
46 নাম : ৰঞ্জিতা মমিন স্বামীৰ নাম: লুনু চাংমা ঘৰ নং : 6 বয়স : 34 লিঙ্গ : মহিলা	GPK0168906 ফটো উপলব্ধ	47 নাম : বনু মমিন পিতাৰ নাম: হেমিতচন মমিন ঘৰ নং : 06 বয়স : 28 লিঙ্গ : পুৰুষ	GPK0000059 ফটো উপলব্ধ	48 নাম : নেইনা চাংমা স্বামীৰ নাম: বনু মমিন ঘৰ নং : 6 বয়স : 26 লিঙ্গ : মহিলা	GPK0447706 ফটো উপলব্ধ
49 নাম : আদিল মাৰাক পিতাৰ নাম: স্বগীয় সতিশ মাৰাক ঘৰ নং : 8 বয়স : 49 লিঙ্গ : পুৰুষ	GPK0247916 ফটো উপলব্ধ	50 নাম : পেৰিচ চাংমা স্বামীৰ নাম: আদিল মাৰাক ঘৰ নং : 8 বয়স : 48 লিঙ্গ : মহিলা	GPK1174909 ফটো উপলব্ধ	51 নাম : ৰানী চাংমা পিতাৰ নাম: পেৰিচ চাংমা ঘৰ নং : 08 বয়স : 33 লিঙ্গ : মহিলা	GPK0000067 ফটো উপলব্ধ
52 নাম : মার্জিন চাংমা পিতাৰ নাম: আদিল মাৰাক ঘৰ নং : 8 বয়স : 27 লিঙ্গ : পুৰুষ	GPK0232033 ফটো উপলব্ধ	53 নাম : জুৱেল মাৰাক পিতাৰ নাম: সতীশ চাংমা ঘৰ নং : 9 বয়স : 61 লিঙ্গ : পুৰুষ	GPK1174921 ফটো উপলব্ধ	54 নাম : আৰ্কুচ সাংগমা পিতাৰ নাম: নন্দ মাৰাক ঘৰ নং : 9 বয়স : 60 লিঙ্গ : পুৰুষ	GPK1174932 ফটো উপলব্ধ
55 নাম : মালিনী মাৰাক স্বামীৰ নাম: আৰকুচ চাংমা ঘৰ নং : 9 বয়স : 55 লিঙ্গ : মহিলা	GPK1174943 ফটো উপলব্ধ	56 নাম : চুপাৰ মাৰাক পিতাৰ নাম: সতীশ চাংমা ঘৰ নং : 9 বয়স : 45 লিঙ্গ : পুৰুষ	GPK1174954 ফটো উপলব্ধ	57 নাম : ৰিকু মাৰাক পিতাৰ নাম: আৰকুচ মাৰাক ঘৰ নং : 9 বয়স : 39 লিঙ্গ : পুৰুষ	GPK1174965 ফটো উপলব্ধ
58 নাম : সৰুকন মাৰাক পিতাৰ নাম: আৰকুচ চাংমা ঘৰ নং : 9 বয়স : 36 লিঙ্গ : পুৰুষ	GPK0270272 ফটো উপলব্ধ	59 নাম : জিলীছ মমিন পিতাৰ নাম: চুপাৰ মাৰাক ঘৰ নং : 09 বয়স : 33 লিঙ্গ : মহিলা	GPK0000075 ফটো উপলব্ধ	60 নাম : বস্তি চাংমা স্বামীৰ নাম: সৰুকণ মাৰাক ঘৰ নং : 9 বয়স : 24 লিঙ্গ : মহিলা	QGR0002717 ফটো উপলব্ধ

61 নাম : উষা চাংমা স্বামীৰ নাম: অবলফিয়াচ চিৰা ঘৰ নং : ১০ বয়স : 49 লিঙ্গ : মহিলা	GPK1174987 ফটো উপলব্ধ	62 নাম : ৰিপিনজয় চাংমা মাতৃৰ নাম: অলপিয়াচ চিৰা ঘৰ নং : ১০ বয়স : 32 লিঙ্গ : পুৰুষ	GPK0272302 ফটো উপলব্ধ	63 নাম : লেডিচ চাংমা স্বামীৰ নাম: স্বগীয় ৰাজেন ৰাই ঘৰ নং : ১১ বয়স : 90 লিঙ্গ : মহিলা	GPK1175004 ফটো উপলব্ধ
64 নাম : ৰাকেশ চাংমা মাতৃৰ নাম: লেডিচ চাংমা ঘৰ নং : ১১ বয়স : 50 লিঙ্গ : পুৰুষ	GPK1175015 ফটো উপলব্ধ	65 নাম : এলবিনা মমিন স্বামীৰ নাম: ৰাকেশ চাংমা ঘৰ নং : ১১ বয়স : 45 লিঙ্গ : মহিলা	GPK1175026 ফটো উপলব্ধ	66 নাম : ৰুচানা চাংমা পিতাৰ নাম: ৰাকেশ চাংমা ঘৰ নং : ১১ বয়স : 20 লিঙ্গ : মহিলা	QGR0114827 ফটো উপলব্ধ
67 নাম : চুইট চাংমা পিতাৰ নাম: ৰত্ন মমিন ঘৰ নং : ১২ বয়স : 60 লিঙ্গ : পুৰুষ	GPK1175037 ফটো উপলব্ধ	68 নাম : জামিলি মাৰাক স্বামীৰ নাম: চুইট চাংমা ঘৰ নং : ১২ বয়স : 50 লিঙ্গ : মহিলা	GPK1175048 ফটো উপলব্ধ	69 নাম : লবিন মাৰাক পিতাৰ নাম: চুইট চাংমা ঘৰ নং : ১২ বয়স : 39 লিঙ্গ : পুৰুষ	GPK0010488 ফটো উপলব্ধ
70 নাম : লুট মাৰাক পিতাৰ নাম: জামেল মাৰাক ঘৰ নং : 12 বয়স : 32 লিঙ্গ : পুৰুষ	GPK0272500 ফটো উপলব্ধ	71 নাম : ৰিহিমা মাৰাক পিতাৰ নাম: চুইট চাংমা ঘৰ নং : 12 বয়স : 32 লিঙ্গ : মহিলা	QGR0002725 ফটো উপলব্ধ	72 নাম : হিলচন চাংমা পিতাৰ নাম: চেলেং মাৰাক ঘৰ নং : ১৩ বয়স : 74 লিঙ্গ : পুৰুষ	GPK1175059 ফটো উপলব্ধ
73 নাম : জিনা চাংমা পিতাৰ নাম: চেলেং মাৰাক ঘৰ নং : ১৩ বয়স : 68 লিঙ্গ : পুৰুষ	GPK1175071 ফটো উপলব্ধ	74 নাম : ইজিকেল চাংমা মাতৃৰ নাম: ৰিবিকা চাংমা ঘৰ নং : ১৩ বয়স : 55 লিঙ্গ : পুৰুষ	GPK1175082 ফটো উপলব্ধ	75 নাম : গীতি চাংমা স্বামীৰ নাম: ইজিকেল চাংমা ঘৰ নং : ১৩ বয়স : 48 লিঙ্গ : মহিলা	GPK1175093 ফটো উপলব্ধ
76 নাম : গুইনচন চাংমা মাতৃৰ নাম: ৰিবিকা চাংমা ঘৰ নং : ১৩ বয়স : 48 লিঙ্গ : পুৰুষ	GPK1175106 ফটো উপলব্ধ	77 নাম : কামিনী চাংমা স্বামীৰ নাম: গুইনচন চাংমা ঘৰ নং : ১৩ বয়স : 44 লিঙ্গ : মহিলা	GPK1175117 ফটো উপলব্ধ	78 নাম : বেনজামিন চাংমা পিতাৰ নাম: ইজিকেল চাংমা ঘৰ নং : ১৩ বয়স : 36 লিঙ্গ : পুৰুষ	GPK0014688 ফটো উপলব্ধ
79 নাম : মেনমী সানগমা পিতাৰ নাম: ইজিকেল চাংমা ঘৰ নং : ১৩ বয়স : 31 লিঙ্গ : মহিলা	GPK0014928 ফটো উপলব্ধ	80 নাম : মেকফাৰলিন চাংমা পিতাৰ নাম: চেলেং মাৰাক ঘৰ নং : ১৪ বয়স : 66 লিঙ্গ : পুৰুষ	GPK1175128 ফটো উপলব্ধ	81 নাম : নেমি চাংমা স্বামীৰ নাম: মেকফাৰলিন চাংমা ঘৰ নং : ১৪ বয়স : 60 লিঙ্গ : মহিলা	GPK1175139 ফটো উপলব্ধ
82 নাম : নিকু চাংমা পিতাৰ নাম: ৰমেছ মাৰাক ঘৰ নং : ১৫ বয়স : 45 লিঙ্গ : পুৰুষ	GPK0316794 ফটো উপলব্ধ	83 নাম : সপ্ৰীয়া চাংমা পিতাৰ নাম: ডিংগি চাংমা ঘৰ নং : ১৫ বয়স : 35 লিঙ্গ : মহিলা	GPK0153486 ফটো উপলব্ধ	84 নাম : ৰমিন চাংমা পিতাৰ নাম: মাগিন চাংমা ঘৰ নং : ১৬ বয়স : 42 লিঙ্গ : পুৰুষ	GPK1175208 ফটো উপলব্ধ
E 85 নাম : দালিমা চাংমা স্বামীৰ নাম: গ্ৰীন চাংমা ঘৰ নং : ১৭ বয়স : 65 লিঙ্গ : মহিলা	GPK1175220 ফটো উপলব্ধ	86 নাম : ৰাজেশ চাংমা পিতাৰ নাম: মাগিন চাংমা ঘৰ নং : ১৭ বয়স : 45 লিঙ্গ : পুৰুষ	GPK1175231 ফটো উপলব্ধ	87 নাম : বিবিতা চাংমা স্বামীৰ নাম: ৰাজেশ চাংমা ঘৰ নং : ১৭ বয়স : 40 লিঙ্গ : মহিলা	GPK1175242 ফটো উপলব্ধ
88 নাম : মাৰকাছ চাংমা পিতাৰ নাম: শ্ৰীকান্ত মাৰাক ঘৰ নং : ১৮ বয়স : 62 লিঙ্গ : পুৰুষ	GPK1175264 ফটো উপলব্ধ	89 নাম : হাচিনা চাংমা স্বামীৰ নাম: মাৰকাছ চাংমা ঘৰ নং : ১৮ বয়স : 55 লিঙ্গ : মহিলা	GPK1175275 ফটো উপলব্ধ	90 নাম : ৰিতামণি চাংমা পিতাৰ নাম: মাৰকাছ চাংমা ঘৰ নং : 18 বয়স : 33 লিঙ্গ : মহিলা	GPK0441998 ফটো উপলব্ধ

বিধানসভা সমষ্টিৰ নম্বৰ আৰু নাম : 95-ডিমৌ
অংশৰ নম্বৰ আৰু নাম : 1-জাপিসজীয়া দেওধাই

91 নাম : বাবিয়া চাংমা পিতাৰ নাম: মাৰকাছ চাংমা ঘৰ নং : ১৮ বয়স : 20 লিঙ্গ : মহিলা	QGR0114843 ফটো উপলব্ধ	92 নাম : পাত্ৰাছ চাংমা পিতাৰ নাম: নিছকান্ত মাৰাক ঘৰ নং : ১৮ বয়স : 68 লিঙ্গ : পুৰুষ	GPK1175286 ফটো উপলব্ধ	93 নাম : বিৰল চাংমা পিতাৰ নাম: কান্ত মাৰাক ঘৰ নং : ২০ বয়স : 68 লিঙ্গ : পুৰুষ	GPK0206227 ফটো উপলব্ধ
94 নাম : চালমি চাংমা স্বামীৰ নাম: বিৰল চাংমা ঘৰ নং : ২০ বয়স : 63 লিঙ্গ : মহিলা	GPK1175300 ফটো উপলব্ধ	95 নাম : কুলপাৰ চাংমা পিতাৰ নাম: বিৰল চাংমা ঘৰ নং : 20 বয়স : 31 লিঙ্গ : মহিলা	GPK0442020 ফটো উপলব্ধ	96 নাম : জুবলুং চাংমা পিতাৰ নাম: বিৰল চাংমা ঘৰ নং : 20 বয়স : 26 লিঙ্গ : পুৰুষ	QGR0113936 ফটো উপলব্ধ
97 নাম : আৰনী ৰাভা স্বামীৰ নাম: বয়েল ৰাভা ঘৰ নং : ২১ বয়স : 60 লিঙ্গ : মহিলা	GPK1175344 ফটো উপলব্ধ	98 নাম : ৰাজীৱ ৰাভা পিতাৰ নাম: বয়েল ৰাভা ঘৰ নং : ২১ বয়স : 44 লিঙ্গ : পুৰুষ	GPK1175355 ফটো উপলব্ধ	99 নাম : সঞ্জীৱ ৰাভা পিতাৰ নাম: বয়েল ৰাভা ঘৰ নং : ২১ বয়স : 42 লিঙ্গ : পুৰুষ	GPK1175366 ফটো উপলব্ধ
100 নাম : চিৰঞ্জীৱ ৰাভা পিতাৰ নাম: বয়েল ৰাভা ঘৰ নং : ২১ বয়স : 38 লিঙ্গ : পুৰুষ	GPK1175377 ফটো উপলব্ধ	101 নাম : চান্দা ৰাভা স্বামীৰ নাম: আৰলী মাৰাক ঘৰ নং : ২১ বয়স : 36 লিঙ্গ : মহিলা	GPK0042416 ফটো উপলব্ধ	102 নাম : ব্ৰজেন ফুকন পিতাৰ নাম: গৈস্কেলা ফুকন ঘৰ নং : ২২ বয়স : 55 লিঙ্গ : পুৰুষ	GPK1175388 ফটো উপলব্ধ
103 নাম : মন্ট ফুকন পিতাৰ নাম: ব্ৰজেন ফুকন ঘৰ নং : ২২ বয়স : 33 লিঙ্গ : পুৰুষ	GPK1175402 ফটো উপলব্ধ	104 নাম : তাৰিণী বৰুৱা পিতাৰ নাম: নন্দীৰাম বৰুৱা ঘৰ নং : ২৩ বয়স : 63 লিঙ্গ : পুৰুষ	GPK1175413 ফটো উপলব্ধ	105 নাম : মীন বৰুৱা স্বামীৰ নাম: তাৰিণী বৰুৱা ঘৰ নং : ২৩ বয়স : 60 লিঙ্গ : মহিলা	GPK1175424 ফটো উপলব্ধ
106 নাম : দিপিকা বৰুৱা পিতাৰ নাম: তাৰিণী বৰুৱা ঘৰ নং : ২৩ বয়স : 36 লিঙ্গ : মহিলা	QGR0004739 ফটো উপলব্ধ	107 নাম : চিত্ৰঞ্জন বৰুৱা পিতাৰ নাম: দুৰ্গা বৰুৱা ঘৰ নং : ২৪ বয়স : 44 লিঙ্গ : পুৰুষ	GPK1175480 ফটো উপলব্ধ	108 নাম : ততমণি বন্সু বৰুৱা স্বামীৰ নাম: চিত্ৰঞ্জন বৰুৱা ঘৰ নং : ২৪ বয়স : 40 লিঙ্গ : মহিলা	GPK1175491 ফটো উপলব্ধ
S 109 নাম : দীপাংকুৰ ফুকন পিতাৰ নাম: চিত্ৰে ফুকন ঘৰ নং : ২৪ বয়স : 23 লিঙ্গ : পুৰুষ	GPK0376350 ফটো উপলব্ধ	110 নাম : জ্যোতি বৰুৱা স্বামীৰ নাম: ৰাতুল বৰুৱা ঘৰ নং : ২৫ বয়স : 66 লিঙ্গ : মহিলা	GPK1182316 ফটো উপলব্ধ	111 নাম : ৰাতুল বৰুৱা পিতাৰ নাম: নন্দীৰাম বৰুৱা ঘৰ নং : ২৫ বয়স : 57 লিঙ্গ : পুৰুষ	GPK0398388 ফটো উপলব্ধ
112 নাম : হেমন্ত বৰুৱা পিতাৰ নাম: ৰাতুল বৰুৱা ঘৰ নং : ২৫ বয়স : 33 লিঙ্গ : পুৰুষ	GPK0283192 ফটো উপলব্ধ	113 নাম : পলাশী বৰুৱা পিতাৰ নাম: ৰাতুল বৰুৱা ঘৰ নং : 25 বয়স : 30 লিঙ্গ : মহিলা	GPK0171603 ফটো উপলব্ধ	114 নাম : সুৰভী গগৈ বৰুৱা স্বামীৰ নাম: হেমন্ত বৰুৱা ঘৰ নং : ২৫ বয়স : 28 লিঙ্গ : মহিলা	GPK0277921 ফটো উপলব্ধ
115 নাম : শুৱলা বৰুৱা স্বামীৰ নাম: মহেন্দ্ৰ বৰুৱা ঘৰ নং : ২৬ বয়স : 70 লিঙ্গ : মহিলা	GPK1175526 ফটো উপলব্ধ	116 নাম : জ্যোতিমণি হাজৰিকা বৰুৱা স্বামীৰ নাম: ক্ষীৰোদ বৰুৱা ঘৰ নং : ২৬ বয়স : 54 লিঙ্গ : মহিলা	GPK0250894 ফটো উপলব্ধ	117 নাম : ক্ষীৰোদ বৰুৱা পিতাৰ নাম: মহেন্দ্ৰ বৰুৱা ঘৰ নং : ২৬ বয়স : 39 লিঙ্গ : পুৰুষ	GPK0283689 ফটো উপলব্ধ
118 নাম : প্ৰদীপ কুমাৰ বৰুৱা পিতাৰ নাম: সোণেশ্বৰ বৰুৱা ঘৰ নং : ২৭ বয়স : 71 লিঙ্গ : পুৰুষ	GPK1175548 ফটো উপলব্ধ	119 নাম : লক্ষী কান্ত বৰুৱা পিতাৰ নাম: সোণেশ্বৰ বৰুৱা ঘৰ নং : ২৭ বয়স : 60 লিঙ্গ : পুৰুষ	GPK1175560 ফটো উপলব্ধ	120 নাম : বেবী বৰুৱা স্বামীৰ নাম: লক্ষী বৰুৱা ঘৰ নং : ২৭ বয়স : 46 লিঙ্গ : মহিলা	GPK0315853 ফটো উপলব্ধ

121 নাম : পবিত্ৰ বৰুৱা পিতাৰ নাম: প্ৰদীপ বৰুৱা ঘৰ নং : ২৭ বয়স : 38 লিঙ্গ : পুৰুষ	GPK1175593 ফটো উপলব্ধ	122 নাম : চুমালীনা বৰুৱা স্বামীৰ নাম: পবিত্ৰ বৰুৱা ঘৰ নং : ২৭ বয়স : 33 লিঙ্গ : মহিলা	GPK0316232 ফটো উপলব্ধ	123 নাম : ভাস্কৰজ্যোতি বৰুৱা পিতাৰ নাম: লক্ষী বৰুৱা ঘৰ নং : ২৭ বয়স : 23 লিঙ্গ : পুৰুষ	QGR0113225 ফটো উপলব্ধ
124 নাম : দেব প্ৰসাদ বৰুৱা মাতৃৰ নাম: ৰহিলা বৰুৱা ঘৰ নং : ২৮ বয়স : 47 লিঙ্গ : পুৰুষ	GPK0214619 ফটো উপলব্ধ	125 নাম : পদমী বৰুৱা স্বামীৰ নাম: দেবপ্ৰসাদ বৰুৱা ঘৰ নং : ২৮ বয়স : 43 লিঙ্গ : মহিলা	GPK1175628 ফটো উপলব্ধ	S 126 নাম : বৰিতা বৰুৱা পিতাৰ নাম: দেবপ্ৰসাদ বৰুৱা ঘৰ নং : ২৮ বয়স : 30 লিঙ্গ : মহিলা	GPK0454256 ফটো উপলব্ধ
127 নাম : চন্দ্ৰ বৰুৱা পিতাৰ নাম: ফটিক চন্দ্ৰ বৰুৱা ঘৰ নং : ২৮ বয়স : 72 লিঙ্গ : পুৰুষ	GPK1175639 ফটো উপলব্ধ	128 নাম : সাৰদা বৰুৱা স্বামীৰ নাম: চন্দ্ৰ বৰুৱা ঘৰ নং : ২৯ বয়স : 60 লিঙ্গ : মহিলা	GPK1175640 ফটো উপলব্ধ	129 নাম : মনোজ বৰুৱা পিতাৰ নাম: চন্দ্ৰ বৰুৱা ঘৰ নং : ২৯ বয়স : 42 লিঙ্গ : পুৰুষ	GPK1175651 ফটো উপলব্ধ
130 নাম : শেৱালি বৰ্মন স্বামীৰ নাম: নৰেশ বৰুৱা ঘৰ নং : ২৭ বয়স : 34 লিঙ্গ : মহিলা	GPK0449439 ফটো উপলব্ধ	131 নাম : নৰেশ বৰুৱা পিতাৰ নাম: চন্দ্ৰ বৰুৱা ঘৰ নং : ২৯ বয়স : 33 লিঙ্গ : পুৰুষ	GPK0059386 ফটো উপলব্ধ	132 নাম : বিদিশা শইকীয়া বৰুৱা স্বামীৰ নাম: মনোজ বৰুৱা ঘৰ নং : ২৭ বয়স : 28 লিঙ্গ : মহিলা	QGR0089987 ফটো উপলব্ধ
E 133 নাম : হীৰেন বৰুৱা পিতাৰ নাম: ৰমেশ্বৰ বৰুৱা ঘৰ নং : ৩০ বয়স : 69 লিঙ্গ : পুৰুষ	GPK0289827 ফটো উপলব্ধ	134 নাম : পুষ্প বৰুৱা স্বামীৰ নাম: হীৰেন বৰুৱা ঘৰ নং : ৩০ বয়স : 52 লিঙ্গ : মহিলা	GPK1175673 ফটো উপলব্ধ	135 নাম : চুমী বৰুৱা পিতাৰ নাম: হিৰেন বৰুৱা ঘৰ নং : ৩০ বয়স : 36 লিঙ্গ : মহিলা	GPK1182338 ফটো উপলব্ধ
136 নাম : নিশি বৰুৱা পিতাৰ নাম: হিৰেন বৰুৱা ঘৰ নং : ৩০ বয়স : 25 লিঙ্গ : মহিলা	GPK0448407 ফটো উপলব্ধ	137 নাম : দেবেশ্বৰ কটকী পিতাৰ নাম: বগাধৰ কটকী ঘৰ নং : ৩১ বয়স : 65 লিঙ্গ : পুৰুষ	GPK1175684 ফটো উপলব্ধ	138 নাম : ৰেখা কটকী স্বামীৰ নাম: দেবেশ্বৰ কটকী ঘৰ নং : ৩১ বয়স : 60 লিঙ্গ : মহিলা	GPK1175695 ফটো উপলব্ধ
139 নাম : নিকুঞ্জ কটকী স্বামীৰ নাম: দেবেশ্বৰ কটকী ঘৰ নং : ৩১ বয়স : 57 লিঙ্গ : মহিলা	GPK1175708 ফটো উপলব্ধ	140 নাম : বিদ্যুত কটকী পিতাৰ নাম: দেবেশ্বৰ কটকী ঘৰ নং : ৩১ বয়স : 38 লিঙ্গ : পুৰুষ	GPK1175719 ফটো উপলব্ধ	141 নাম : ৰিতুপনা গগৈ কটকী স্বামীৰ নাম: উত্তম কটকী ঘৰ নং : ৩১ বয়স : 28 লিঙ্গ : মহিলা	GPK0398719 ফটো উপলব্ধ
142 নাম : উত্তম কটকী পিতাৰ নাম: দেবেশ্বৰ কটকী ঘৰ নং : ৩১ বয়স : 27 লিঙ্গ : পুৰুষ	GPK0291237 ফটো উপলব্ধ	E 143 নাম : লীলেধৰ ফুকন পিতাৰ নাম: লক্ষীধৰ ফুকন ঘৰ নং : ৩২ বয়স : 65 লিঙ্গ : পুৰুষ	GPK1175720 ফটো উপলব্ধ	144 নাম : ভানু ফুকন স্বামীৰ নাম: লীলেধৰ ফুকন ঘৰ নং : ৩২ বয়স : 58 লিঙ্গ : মহিলা	GPK1175731 ফটো উপলব্ধ
145 নাম : সুৰ্য ফুকন পিতাৰ নাম: লীলেধৰ ফুকন ঘৰ নং : ৩২ বয়স : 42 লিঙ্গ : পুৰুষ	GPK1175753 ফটো উপলব্ধ	146 নাম : মনোজ ফুকন পিতাৰ নাম: লীলেধৰ ফুকন ঘৰ নং : ৩২ বয়স : 38 লিঙ্গ : পুৰুষ	GPK1175775 ফটো উপলব্ধ	147 নাম : ৰিংকুমণি ফুকন স্বামীৰ নাম: সুৰ্য ফুকন ঘৰ নং : ৩২ বয়স : 34 লিঙ্গ : মহিলা	GPK0149112 ফটো উপলব্ধ
148 নাম : ৰিজু বুঢ়াগোঁহাই স্বামীৰ নাম: মনোজ ফুকন ঘৰ নং : 32 বয়স : 28 লিঙ্গ : মহিলা	QGR0047217 ফটো উপলব্ধ	149 নাম : টুটু ফুকন মাতৃৰ নাম: ৰেনু ফুকন ঘৰ নং : ৩৩ বয়স : 45 লিঙ্গ : পুৰুষ	GPK1175786 ফটো উপলব্ধ	150 নাম : দীপামনি বৰুৱা ফুকন স্বামীৰ নাম: টুটু ফুকন ঘৰ নং : ৩৩ বয়স : 41 লিঙ্গ : মহিলা	GPK0367698 ফটো উপলব্ধ

# 151 নাম : বন্তী ফুকন স্বামীৰ নাম: দিৰ্জেন ফুকন ঘৰ নং : ১৩৩ বয়স : 34 লিঙ্গ : মহিলা	GPK0115873 ফটো উপলব্ধ	152 নাম : ধন্তী ফুকন পিতাৰ নাম: টুটু ফুকন ঘৰ নং : ৩৩ বয়স : 23 লিঙ্গ : পুৰুষ	GPK0397406 ফটো উপলব্ধ	153 নাম : গকল ফুকন পিতাৰ নাম: বামেশ্বৰ ফুকন ঘৰ নং : ৩৪ বয়স : 49 লিঙ্গ : পুৰুষ	GPK0250951 ফটো উপলব্ধ
154 নাম : গিৰীন ফুকন মাতৃৰ নাম: বেণু ফুকন ঘৰ নং : ৩৪ বয়স : 38 লিঙ্গ : পুৰুষ	GPK1175833 ফটো উপলব্ধ	155 নাম : দীপামণি বৰুৱা ফুকন স্বামীৰ নাম: যোগেন ফুকন ঘৰ নং : ৩৪ বয়স : 34 লিঙ্গ : মহিলা	GPK0369652 ফটো উপলব্ধ	156 নাম : বিকাশ ফুকন পিতাৰ নাম: বামেশ্বৰ ফুকন ঘৰ নং : ৩৪ বয়স : 33 লিঙ্গ : পুৰুষ	GPK0292805 ফটো উপলব্ধ
157 নাম : যোগেন ফুকন মাতৃৰ নাম: বেণু ফুকন ঘৰ নং : ৩৪ বয়স : 33 লিঙ্গ : পুৰুষ	GPK0292839 ফটো উপলব্ধ	158 নাম : ৰুমি বৰগোঁহাই ফুকন স্বামীৰ নাম: গিৰিণ ফুকন ঘৰ নং : ৩৪ বয়স : 28 লিঙ্গ : মহিলা	GPK0171611 ফটো উপলব্ধ	159 নাম : দেবানন্দ ফুকন মাতৃৰ নাম: বেণু ফুকন ঘৰ নং : ৩৫ বয়স : 44 লিঙ্গ : পুৰুষ	GPK1175844 ফটো উপলব্ধ
160 নাম : জোনালী ফুকন স্বামীৰ নাম: দেবানন্দ ফুকন ঘৰ নং : ৩৫ বয়স : 40 লিঙ্গ : মহিলা	GPK1175855 ফটো উপলব্ধ	161 নাম : জোনালী ফুকন স্বামীৰ নাম: দেবানন্দ ফুকন ঘৰ নং : 35 বয়স : 32 লিঙ্গ : মহিলা	QGR0033431 ফটো উপলব্ধ	S 162 নাম : চুমি ফুকন পিতাৰ নাম: দেবানন্দ ফুকন ঘৰ নং : ৩৫ বয়স : 29 লিঙ্গ : মহিলা	GPK0443739 ফটো উপলব্ধ
163 নাম : উজ্জল ফুকন পিতাৰ নাম: দেবানন্দ ফুকন ঘৰ নং : 35 বয়স : 22 লিঙ্গ : পুৰুষ	QGR0033464 ফটো উপলব্ধ	164 নাম : যাদৱ বৰুৱা মাতৃৰ নাম: কামেশ্বৰী বৰুৱা ঘৰ নং : ৩৬ বয়স : 60 লিঙ্গ : পুৰুষ	GPK1175877 ফটো উপলব্ধ	165 নাম : চেনাই বৰুৱা স্বামীৰ নাম: যাদৱ বৰুৱা ঘৰ নং : ৩৬ বয়স : 57 লিঙ্গ : মহিলা	GPK0250704 ফটো উপলব্ধ
166 নাম : অম্বিকা বৰুৱা মাতৃৰ নাম: কামেশ্বৰী বৰুৱা ঘৰ নং : ৩৬ বয়স : 55 লিঙ্গ : পুৰুষ	GPK1175899 ফটো উপলব্ধ	167 নাম : দৰ্শনা গগৈ বৰুৱা স্বামীৰ নাম: নৱদীপ বৰুৱা ঘৰ নং : ৩৬ বয়স : 36 লিঙ্গ : মহিলা	GPK0501346 ফটো উপলব্ধ	168 নাম : নৱদীপ বৰুৱা পিতাৰ নাম: যাদৱ বৰুৱা ঘৰ নং : ৩৬ বয়স : 32 লিঙ্গ : পুৰুষ	GPK0228098 ফটো উপলব্ধ
169 নাম : কৃষ্ণ মহন পিতাৰ নাম: পূৰ্ণ মহন ঘৰ নং : ৩৭ বয়স : 54 লিঙ্গ : পুৰুষ	GPK0250811 ফটো উপলব্ধ	170 নাম : কৰবী মহন স্বামীৰ নাম: কৃষ্ণ মহন ঘৰ নং : ৩৭ বয়স : 37 লিঙ্গ : মহিলা	GPK0251652 ফটো উপলব্ধ	171 নাম : প্ৰণীতা মহন মাতৃৰ নাম: কৰবী মহন ঘৰ নং : ৩৭ বয়স : 32 লিঙ্গ : মহিলা	GPK0228668 ফটো উপলব্ধ
172 নাম : কল্যানজ্যোতি মহন মাতৃৰ নাম: কৰবী মহন ঘৰ নং : ৩৭ বয়স : 28 লিঙ্গ : পুৰুষ	GPK0073536 ফটো উপলব্ধ	173 নাম : ৰুমানি বৰুৱা মহন স্বামীৰ নাম: কল্যানজ্যোতি মহন ঘৰ নং : 37 বয়স : 26 লিঙ্গ : মহিলা	QGR0044685 ফটো উপলব্ধ	174 নাম : ৰুন বৰুৱা স্বামীৰ নাম: লুহিত মহন ঘৰ নং : 38 বয়স : 58 লিঙ্গ : মহিলা	GPK0436832 ফটো উপলব্ধ
175 নাম : লোহিত মহন পিতাৰ নাম: পূৰ্ণ মহন ঘৰ নং : ৩৮ বয়স : 55 লিঙ্গ : পুৰুষ	GPK0229278 ফটো উপলব্ধ	176 নাম : কাব্যশ্ৰী মহন পিতাৰ নাম: লোহিত মহন ঘৰ নং : 38 বয়স : 36 লিঙ্গ : মহিলা	GPK0453233 ফটো উপলব্ধ	177 নাম : ঋষিকেশ মহন পিতাৰ নাম: লুহিত মহন ঘৰ নং : ৩৮ বয়স : 26 লিঙ্গ : পুৰুষ	GPK0397331 ফটো উপলব্ধ
178 নাম : জেৰুচা মাৰাক মহন স্বামীৰ নাম: ঋষিকেশ মহন ঘৰ নং : ৩৮ বয়স : 24 লিঙ্গ : মহিলা	GPK0397281 ফটো উপলব্ধ	179 নাম : পাপু মহন পিতাৰ নাম: সুৰেন মহন ঘৰ নং : ৩৯ বয়স : 50 লিঙ্গ : পুৰুষ	GPK0330407 ফটো উপলব্ধ	180 নাম : সংগীতা বৰুৱা মহন স্বামীৰ নাম: পাপু মহন ঘৰ নং : 39 বয়স : 25 লিঙ্গ : মহিলা	QGR0057364 ফটো উপলব্ধ

181 নাম : সংগীতা বৰুৱা মইন স্বামীৰ নাম : পাপু মইন ঘৰ নং : 39 বয়স : 24 লিঙ্গ : মহিলা	GPK1556901 ফটো উপলব্ধ	182 নাম : ফুলতি নায়ক স্বামীৰ নাম : মদন নায়ক ঘৰ নং : 80 বয়স : 55 লিঙ্গ : মহিলা	GPK1176029 ফটো উপলব্ধ	183 নাম : কামাণ্ডু নায়ক পিতাৰ নাম : মদন নায়ক ঘৰ নং : 80 বয়স : 36 লিঙ্গ : পুৰুষ	GPK0330464 ফটো উপলব্ধ
184 নাম : ধৰ্ম নায়ক পিতাৰ নাম : মদন নায়ক ঘৰ নং : 80 বয়স : 34 লিঙ্গ : পুৰুষ	GPK0251223 ফটো উপলব্ধ	185 নাম : জয়মালা চবৰ নায়ক স্বামীৰ নাম : ধৰ্ম নায়ক ঘৰ নং : 80 বয়স : 32 লিঙ্গ : মহিলা	GPK0328054 ফটো উপলব্ধ	186 নাম : ৰবিতা নায়ক স্বামীৰ নাম : কামাণ্ডুৰ নায়ক ঘৰ নং : 80 বয়স : 29 লিঙ্গ : মহিলা	GPK0327833 ফটো উপলব্ধ
187 নাম : সৰস্বতী নায়ক পিতাৰ নাম : মদন নায়ক ঘৰ নং : 80 বয়স : 28 লিঙ্গ : মহিলা	GPK0316075 ফটো উপলব্ধ	188 নাম : লীলিপ্রভা বৰুৱা স্বামীৰ নাম : ৰত্নেশ্বৰ বৰুৱা ঘৰ নং : 81 বয়স : 70 লিঙ্গ : মহিলা	GPK1176041 ফটো উপলব্ধ	189 নাম : ত্ৰিদিব বৰুৱা পিতাৰ নাম : ৰত্নেশ্বৰ বৰুৱা ঘৰ নং : 81 বয়স : 44 লিঙ্গ : পুৰুষ	GPK1176052 ফটো উপলব্ধ
190 নাম : পুষ্পৰঞ্জন বৰুৱা পিতাৰ নাম : ৰত্নেশ্বৰ বৰুৱা ঘৰ নং : 81 বয়স : 40 লিঙ্গ : পুৰুষ	GPK1176074 ফটো উপলব্ধ	191 নাম : মমী বৰুৱা স্বামীৰ নাম : ত্ৰিদিব বৰুৱা ঘৰ নং : 81 বয়স : 40 লিঙ্গ : মহিলা	GPK1176063 ফটো উপলব্ধ	192 নাম : আদিত্য ক্ৰিষ্ণ বৰুৱা পিতাৰ নাম : ত্ৰিদিব বৰুৱা ঘৰ নং : 41 বয়স : 20 লিঙ্গ : পুৰুষ	QGR0064691 ফটো উপলব্ধ
193 নাম : গগন বৰুৱা পিতাৰ নাম : কুলাৰাম বৰুৱা ঘৰ নং : 82 বয়স : 65 লিঙ্গ : পুৰুষ	GPK1176096 ফটো উপলব্ধ	194 নাম : কনকলতা বৰুৱা স্বামীৰ নাম : গগন বৰুৱা ঘৰ নং : 82 বয়স : 60 লিঙ্গ : মহিলা	GPK1176109 ফটো উপলব্ধ	195 নাম : প্ৰাঞ্জল বৰুৱা পিতাৰ নাম : গগন বৰুৱা ঘৰ নং : 82 বয়স : 35 লিঙ্গ : পুৰুষ	GPK1331039 ফটো উপলব্ধ
196 নাম : পুষ্পাঞ্জলী কটকী স্বামীৰ নাম : প্ৰাঞ্জল বৰুৱা ঘৰ নং : 42 বয়স : 28 লিঙ্গ : মহিলা	GPK1564426 ফটো উপলব্ধ	197 নাম : তিলেশ্বৰ বৰুৱা পিতাৰ নাম : কুন্তেশ্বৰ বৰুৱা ঘৰ নং : 83 বয়স : 65 লিঙ্গ : পুৰুষ	GPK1176121 ফটো উপলব্ধ	198 নাম : লীলেশ্বৰী বৰুৱা স্বামীৰ নাম : তিলেশ্বৰ বৰুৱা ঘৰ নং : 83 বয়স : 60 লিঙ্গ : মহিলা	GPK1176132 ফটো উপলব্ধ
199 নাম : দীপাক্ষৰ বৰুৱা পিতাৰ নাম : তিলেশ্বৰ বৰুৱা ঘৰ নং : 83 বয়স : 36 লিঙ্গ : পুৰুষ	GPK1331040 ফটো উপলব্ধ	200 নাম : জোনালী বৰুৱা স্বামীৰ নাম : দীপাক্ষৰ বৰুৱা ঘৰ নং : 43 বয়স : 26 লিঙ্গ : মহিলা	GPK1556919 ফটো উপলব্ধ	201 নাম : অনিল কোঁৱৰ মাতৃৰ নাম : বিজয়া কোঁৱৰ ঘৰ নং : 88 বয়স : 46 লিঙ্গ : পুৰুষ	GPK1176165 ফটো উপলব্ধ
202 নাম : ৰুবী দত্ত কোঁৱৰ স্বামীৰ নাম : অনিল কোঁৱৰ ঘৰ নং : 44 বয়স : 42 লিঙ্গ : মহিলা	QGR0073221 ফটো উপলব্ধ	203 নাম : মদন ফুকন পিতাৰ নাম : ৰজনী ফুকন ঘৰ নং : 85 বয়স : 70 লিঙ্গ : পুৰুষ	GPK1176176 ফটো উপলব্ধ	204 নাম : লখীমি গগৈ ফুকন স্বামীৰ নাম : জগদীশ ফুকন ঘৰ নং : 85 বয়স : 45 লিঙ্গ : মহিলা	GPK0251074 ফটো উপলব্ধ
205 নাম : ভাস্কৰ ফুকন পিতাৰ নাম : মদন ফুকন ঘৰ নং : 85 বয়স : 42 লিঙ্গ : পুৰুষ	GPK1176198 ফটো উপলব্ধ	206 নাম : জগদীশ ফুকন পিতাৰ নাম : মদন ফুকন ঘৰ নং : 85 বয়স : 40 লিঙ্গ : পুৰুষ	GPK1176201 ফটো উপলব্ধ	207 নাম : কল্যান ফুকন পিতাৰ নাম : মদন ফুকন ঘৰ নং : 85 বয়স : 38 লিঙ্গ : পুৰুষ	GPK1176212 ফটো উপলব্ধ
R 208 নাম : লক্ষী ফুকন স্বামীৰ নাম : দিপু বুঢ়াগোহাঁই ঘৰ নং : 85 বয়স : 37 লিঙ্গ : মহিলা	GPK1182612 ফটো উপলব্ধ	209 নাম : প্ৰণামী দত্ত ফুকন স্বামীৰ নাম : ভাস্কৰ ফুকন ঘৰ নং : 85 বয়স : 31 লিঙ্গ : মহিলা	GPK0251132 ফটো উপলব্ধ	210 নাম : বেনধৰ মইন পিতাৰ নাম : জনেশৰ মইন ঘৰ নং : 86 বয়স : 70 লিঙ্গ : পুৰুষ	GPK1176223 ফটো উপলব্ধ

211 নাম : পূৰ্ণ্য মহন স্বামীৰ নাম: বেনুধৰ মহন ঘৰ নং : 8৬ বয়স : 63 লিঙ্গ : মহিলা	GPK1176234 ফটো উপলব্ধ	212 নাম : চন্দ্ৰকমল মহন পিতাৰ নাম: বেনুধৰ মহন ঘৰ নং : 8৬ বয়স : 45 লিঙ্গ : পুৰুষ	GPK1176245 ফটো উপলব্ধ	213 নাম : মৌচুমী বৰুৱা স্বামীৰ নাম: চন্দ্ৰকমল মহন ঘৰ নং : 8৬ বয়স : 36 লিঙ্গ : মহিলা	GPK0149161 ফটো উপলব্ধ
214 নাম : শৈল্যা ফুকন পিতাৰ নাম: সৰুকন ফুকন ঘৰ নং : 89 বয়স : 65 লিঙ্গ : পুৰুষ	GPK1176267 ফটো উপলব্ধ	215 নাম : উষা ফুকন স্বামীৰ নাম: শৈল্যা ফুকন ঘৰ নং : 89 বয়স : 60 লিঙ্গ : মহিলা	GPK1176278 ফটো উপলব্ধ	216 নাম : মিন্টু মণি ফুকন পিতাৰ নাম: শৈল্যা ফুকন ঘৰ নং : 89 বয়স : 37 লিঙ্গ : মহিলা	GPK1182509 ফটো উপলব্ধ
217 নাম : পাৰ্থ প্ৰতিম ফুকন পিতাৰ নাম: শৈল্যা ফুকন ঘৰ নং : 89 বয়স : 33 লিঙ্গ : পুৰুষ	GPK1182485 ফটো উপলব্ধ	R 218 নাম : প্ৰবাল জ্যোতি দিহিঙ্গীয়া পিতাৰ নাম: থানেশ্বৰ দিহিঙ্গীয়া ঘৰ নং : 47 বয়স : 21 লিঙ্গ : পুৰুষ	GPK1556810 ফটো উপলব্ধ	219 নাম : কেতেকী মমিন স্বামীৰ নাম: জোবেল ৰাভা ঘৰ নং : 8৮ বয়স : 55 লিঙ্গ : মহিলা	GPK1176290 ফটো উপলব্ধ
# 220 নাম : জ্ঞানদীপ ফুকন পিতাৰ নাম: ডম্বৰু ফুকন ঘৰ নং : ১০৫ বয়স : 30 লিঙ্গ : পুৰুষ	GPK0298828 ফটো উপলব্ধ	221 নাম : ডিম্পী ৰাভা পিতাৰ নাম: জোৱেল ৰাভা ঘৰ নং : 8৮ বয়স : 30 লিঙ্গ : মহিলা	GPK0298869 ফটো উপলব্ধ	222 নাম : ৰাজা ৰাভা পিতাৰ নাম: জোৱাল ৰাভা ঘৰ নং : 8৮ বয়স : 29 লিঙ্গ : পুৰুষ	GPK0298927 ফটো উপলব্ধ
223 নাম : পম্পী ৰাভা পিতাৰ নাম: জোৱেল ৰাভা ঘৰ নং : 8৮ বয়স : 26 লিঙ্গ : মহিলা	GPK0149450 ফটো উপলব্ধ	224 নাম : ৰবিন ৰাভা পিতাৰ নাম: জোৱেল ৰাভা ঘৰ নং : 8৮ বয়স : 26 লিঙ্গ : পুৰুষ	GPK0149641 ফটো উপলব্ধ	# 225 নাম : সোনতৰা ফুকন স্বামীৰ নাম: জ্ঞানদীপ ফুকন ঘৰ নং : ১০৫ বয়স : 26 লিঙ্গ : মহিলা	QGR0074039 ফটো উপলব্ধ
226 নাম : শিৱানন ৰাভা পিতাৰ নাম: জুৱেল ৰাভা ঘৰ নং : 48 বয়স : 20 লিঙ্গ : পুৰুষ	QGR0062034 ফটো উপলব্ধ	227 নাম : গুন বৰুৱা পিতাৰ নাম: দুলােশ্বৰ বৰুৱা ঘৰ নং : 8৯ বয়স : 55 লিঙ্গ : পুৰুষ	GPK1176303 ফটো উপলব্ধ	228 নাম : ৰঞ্জনা বৰুৱা স্বামীৰ নাম: গুন বৰুৱা ঘৰ নং : 8৯ বয়স : 48 লিঙ্গ : মহিলা	GPK1176314 ফটো উপলব্ধ
229 নাম : হিমাদ্ৰী বৰুৱা পিতাৰ নাম: গুণ বৰুৱা ঘৰ নং : 8৯ বয়স : 26 লিঙ্গ : মহিলা	GPK0149310 ফটো উপলব্ধ	230 নাম : সত্যজিৎ বৰুৱা পিতাৰ নাম: গুণ বৰুৱা ঘৰ নং : 49 বয়স : 19 লিঙ্গ : পুৰুষ	QGR0089607 ফটো উপলব্ধ	231 নাম : হীৰেণ মহন পিতাৰ নাম: ধনীৰাম মহন ঘৰ নং : ৫০ বয়স : 78 লিঙ্গ : পুৰুষ	GPK1176336 ফটো উপলব্ধ
232 নাম : যোগলতা বৰুৱামহন স্বামীৰ নাম: হীৰেণ মহন ঘৰ নং : ৫০ বয়স : 65 লিঙ্গ : মহিলা	GPK1176347 ফটো উপলব্ধ	233 নাম : মানস মহন পিতাৰ নাম: হীৰেণ মহন ঘৰ নং : ৫০ বয়স : 47 লিঙ্গ : পুৰুষ	GPK1176358 ফটো উপলব্ধ	234 নাম : বৰ্ণালী মহন স্বামীৰ নাম: মানস মহন ঘৰ নং : ৫০ বয়স : 44 লিঙ্গ : মহিলা	GPK1182361 ফটো উপলব্ধ
235 নাম : মাধৱ্যা মহন পিতাৰ নাম: হীৰেণ মহন ঘৰ নং : ৫০ বয়স : 43 লিঙ্গ : পুৰুষ	GPK1176370 ফটো উপলব্ধ	236 নাম : বিমলা মহন স্বামীৰ নাম: লীলেধৰ মহন ঘৰ নং : ৫১ বয়স : 65 লিঙ্গ : মহিলা	GPK1176392 ফটো উপলব্ধ	237 নাম : বিনীতা মহন মাতৃৰ নাম: বিমলা মহন ঘৰ নং : 51 বয়স : 35 লিঙ্গ : মহিলা	GPK0453506 ফটো উপলব্ধ
238 নাম : চিত্ৰ ৰঞ্জন মহন মাতৃৰ নাম: বিমলা মহন ঘৰ নং : ৫১ বয়স : 31 লিঙ্গ : পুৰুষ	GPK0270470 ফটো উপলব্ধ	239 নাম : কুসুম মহন স্বামীৰ নাম: মালিৰাম মহন ঘৰ নং : ৫২ বয়স : 65 লিঙ্গ : মহিলা	GPK1176416 ফটো উপলব্ধ	240 নাম : মনোজ মহন মাতৃৰ নাম: কুসুম মহন ঘৰ নং : ৫২ বয়স : 41 লিঙ্গ : পুৰুষ	GPK0149203 ফটো উপলব্ধ

241 নাম : পপী বৰুৱা মহন স্বামীৰ নাম : মনোজ মহন ঘৰ নং : 52 বয়স : 41 লিঙ্গ : মহিলা	QGR0002824 ফটো উপলব্ধ	242 নাম : ফুলমাই মহন স্বামীৰ নাম : টংকেশ্বৰ মহন ঘৰ নং : 53 বয়স : 67 লিঙ্গ : মহিলা	GPK1176461 ফটো উপলব্ধ	243 নাম : মঞ্জু মহন স্বামীৰ নাম : দীপক মহন ঘৰ নং : 53 বয়স : 49 লিঙ্গ : মহিলা	GPK0181354 ফটো উপলব্ধ
244 নাম : দীপক মহন পিতাৰ নাম : টংকেশ্বৰ মহন ঘৰ নং : 53 বয়স : 45 লিঙ্গ : পুৰুষ	GPK1176472 ফটো উপলব্ধ	245 নাম : বাণা মহন পিতাৰ নাম : টংকেশ্বৰ মহন ঘৰ নং : 53 বয়স : 44 লিঙ্গ : পুৰুষ	GPK0251942 ফটো উপলব্ধ	246 নাম : সুমিঞা মহন স্বামীৰ নাম : বানী মহন ঘৰ নং : 53 বয়স : 35 লিঙ্গ : মহিলা	GPK0501254 ফটো উপলব্ধ
247 নাম : কামিনী চেতিয়া মহন স্বামীৰ নাম : বিমল মোহন ঘৰ নং : 58 বয়স : 62 লিঙ্গ : মহিলা	GPK1176507 ফটো উপলব্ধ	# 248 নাম : পৰিমল মোহন পিতাৰ নাম : বিমল মহন ঘৰ নং : 58 বয়স : 38 লিঙ্গ : পুৰুষ	GPK1176518 ফটো উপলব্ধ	249 নাম : অভিজিৎ মহন পিতাৰ নাম : বিমল মহন ঘৰ নং : 58 বয়স : 38 লিঙ্গ : পুৰুষ	GPK1176529 ফটো উপলব্ধ
250 নাম : জ্যোতি কোঁৱৰ স্বামীৰ নাম : অভিজিৎ মহন ঘৰ নং : 54 বয়স : 36 লিঙ্গ : মহিলা	GPK0383703 ফটো উপলব্ধ	251 নাম : দীপান্ত মহন পিতাৰ নাম : বিৰেন মহন ঘৰ নং : 54 ক বয়স : 44 লিঙ্গ : পুৰুষ	GPK0256495 ফটো উপলব্ধ	252 নাম : উমিলা মহন স্বামীৰ নাম : দীপান্ত মহন ঘৰ নং : 54 ক বয়স : 35 লিঙ্গ : মহিলা	GPK0256545 ফটো উপলব্ধ
253 নাম : আদিত্য মহন পিতাৰ নাম : দীপান্ত মহন ঘৰ নং : 54 ক বয়স : 19 লিঙ্গ : পুৰুষ	QGR0088294 ফটো উপলব্ধ	254 নাম : যুগ মহন পিতাৰ নাম : ধনীৰাম মহন ঘৰ নং : 55 বয়স : 82 লিঙ্গ : পুৰুষ	GPK1176530 ফটো উপলব্ধ	255 নাম : দেহেশ্বৰী মহন স্বামীৰ নাম : যুগ মহন ঘৰ নং : 55 বয়স : 70 লিঙ্গ : মহিলা	GPK1176541 ফটো উপলব্ধ
256 নাম : ৰোহিত মহন মাতৃৰ নাম : দেহেশ্বৰী মহন ঘৰ নং : 55 বয়স : 57 লিঙ্গ : মহিলা	GPK0332478 ফটো উপলব্ধ	257 নাম : তীৰ্থ মহন পিতাৰ নাম : যোগ মহন ঘৰ নং : 55 বয়স : 52 লিঙ্গ : পুৰুষ	GPK1176574 ফটো উপলব্ধ	258 নাম : বন্তী মহন স্বামীৰ নাম : তীৰ্থ মহন ঘৰ নং : 55 বয়স : 42 লিঙ্গ : মহিলা	GPK1176596 ফটো উপলব্ধ
259 নাম : দীপজ্যোতি মহন পিতাৰ নাম : ৰোহিত মহন ঘৰ নং : 55 বয়স : 26 লিঙ্গ : পুৰুষ	GPK0149351 ফটো উপলব্ধ	260 নাম : শিখামণি মহন পিতাৰ নাম : ৰোহিত মহন ঘৰ নং : 55 বয়স : 23 লিঙ্গ : মহিলা	GPK1556851 ফটো উপলব্ধ	261 নাম : সৰশ্ৰী বৰুৱা স্বামীৰ নাম : সৰ্বানন্দ বৰুৱা ঘৰ নং : 56 বয়স : 64 লিঙ্গ : মহিলা	GPK1176610 ফটো উপলব্ধ
262 নাম : প্ৰবীন বৰুৱা পিতাৰ নাম : সৰ্বানন্দ বৰুৱা ঘৰ নং : 56 বয়স : 45 লিঙ্গ : পুৰুষ	GPK1176621 ফটো উপলব্ধ	263 নাম : সোনমনি বৰুৱা স্বামীৰ নাম : প্ৰবীন বৰুৱা ঘৰ নং : 56 বয়স : 40 লিঙ্গ : মহিলা	GPK1176632 ফটো উপলব্ধ	264 নাম : ঋতুৰাজ বৰুৱা পিতাৰ নাম : প্ৰবীন বৰুৱা ঘৰ নং : 56 বয়স : 22 লিঙ্গ : পুৰুষ	QGR0102210 ফটো উপলব্ধ
265 নাম : ৰুপন বৰুৱা পিতাৰ নাম : মুহি চন্দ্ৰ বৰুৱা ঘৰ নং : 59 বয়স : 45 লিঙ্গ : পুৰুষ	GPK1176665 ফটো উপলব্ধ	266 নাম : ধৰিত্ৰী বৰুৱা স্বামীৰ নাম : ৰুপন বৰুৱা ঘৰ নং : 59 বয়স : 43 লিঙ্গ : মহিলা	GPK1182281 ফটো উপলব্ধ	267 নাম : মনোজ বৰুৱা পিতাৰ নাম : হৰি চন্দ্ৰ বৰুৱা ঘৰ নং : 57 বয়স : 31 লিঙ্গ : পুৰুষ	QGR0064113 ফটো উপলব্ধ
S 268 নাম : বিশজিৎ বৰুৱা পিতাৰ নাম : হৰি চন্দ্ৰ বৰুৱা ঘৰ নং : 57 বয়স : 29 লিঙ্গ : পুৰুষ	QGR0064105 ফটো উপলব্ধ	269 নাম : বীনা বৰুৱা স্বামীৰ নাম : দিলীপ বৰুৱা ঘৰ নং : 58 বয়স : 65 লিঙ্গ : মহিলা	GPK1176687 ফটো উপলব্ধ	270 নাম : কপৌ নাগ স্বামীৰ নাম : ছিমন নাগ ঘৰ নং : 58 বয়স : 65 লিঙ্গ : মহিলা	GPK0459412 ফটো উপলব্ধ

বিধানসভা সমষ্টিৰ নম্বৰ আৰু নাম : 95-ডিমৌ
অংশৰ নম্বৰ আৰু নাম : 1-জাপিসজীয়া দেওধাই

271	GPK1182269	ফটো উপলব্ধ	272	GPK0449249	ফটো উপলব্ধ	273	GPK1176698	ফটো উপলব্ধ
নাম : বিকাশ বৰুৱা পিতাৰ নাম: দিলীপ বৰুৱা ঘৰ নং : ৫৮ বয়স : 31 লিঙ্গ : পুৰুষ			নাম : অঞ্জু নাগ স্বামীৰ নাম: চুমনজিত নাগ ঘৰ নং : 58 বয়স : 27 লিঙ্গ : মহিলা			নাম : লোকেশ্বৰ বৰুৱা পিতাৰ নাম: বগেশ্বৰ বৰুৱা ঘৰ নং : ৫৯ বয়স : 68 লিঙ্গ : পুৰুষ		
274	GPK1176701	ফটো উপলব্ধ	275	GPK1176723	ফটো উপলব্ধ	276	GPK0303479	ফটো উপলব্ধ
নাম : পদ্মা বৰুৱা স্বামীৰ নাম: লোকেশ্বৰ বৰুৱা ঘৰ নং : ৫৯ বয়স : 60 লিঙ্গ : মহিলা			নাম : সৌৰভ বৰুৱা পিতাৰ নাম: লোকেশ্বৰ বৰুৱা ঘৰ নং : ৫৯ বয়স : 38 লিঙ্গ : পুৰুষ			নাম : জীতামণি গগৈ বৰুৱা স্বামীৰ নাম: সৌৰভ বৰুৱা ঘৰ নং : ৫৯ বয়স : 37 লিঙ্গ : মহিলা		
277	GPK1176734	ফটো উপলব্ধ	278	GPK1176745	ফটো উপলব্ধ	279	QGR0063693	ফটো উপলব্ধ
নাম : পূৰ্ণকান্ত বৰুৱা পিতাৰ নাম: মুখেশ্বৰ বৰুৱা ঘৰ নং : ৬০ বয়স : 75 লিঙ্গ : পুৰুষ			নাম : ডিম্বেশ্বৰ বৰুৱা পিতাৰ নাম: পূৰ্ণকান্ত বৰুৱা ঘৰ নং : ৬০ বয়স : 40 লিঙ্গ : পুৰুষ			নাম : দেবজিত বৰুৱা পিতাৰ নাম: পূৰ্ণ কান্ত ঘৰ নং : 60 বয়স : 35 লিঙ্গ : পুৰুষ		
280	GPK0396929	ফটো উপলব্ধ	281	GPK1176778	ফটো উপলব্ধ	282	GPK1176789	ফটো উপলব্ধ
নাম : ৰিম্পী হাতীমৰীয়া বৰুৱা স্বামীৰ নাম: ডিম্বেশ্বৰ বৰুৱা ঘৰ নং : ৬০ বয়স : 31 লিঙ্গ : মহিলা			নাম : লীলাবতী বৰুৱা মহন স্বামীৰ নাম: বকুল মহন ঘৰ নং : ৬১ বয়স : 61 লিঙ্গ : মহিলা			নাম : গুণাবতী বৰুৱা পিতাৰ নাম: মুখেশ্বৰ বৰুৱা ঘৰ নং : ৬১ বয়স : 60 লিঙ্গ : মহিলা		
283	GPK0333658	ফটো উপলব্ধ	284	GPK0397042	ফটো উপলব্ধ	285	GPK0090258	ফটো উপলব্ধ
নাম : বকুল বৰুৱা পিতাৰ নাম: মুখেশ্বৰ বৰুৱা ঘৰ নং : ৬১ বয়স : 59 লিঙ্গ : পুৰুষ			নাম : ৰিম্পী বৰুৱা মহন স্বামীৰ নাম: যতিন মহন ঘৰ নং : ৬১ বয়স : 35 লিঙ্গ : মহিলা			নাম : যতিন মহন পিতাৰ নাম: বকুল মহন ঘৰ নং : ৬১ বয়স : 32 লিঙ্গ : পুৰুষ		
286	GPK0304667	ফটো উপলব্ধ	287	GPK0090639	ফটো উপলব্ধ	288	GPK0241026	ফটো উপলব্ধ
নাম : নমিতা বৰুৱা পিতাৰ নাম: বকুল বৰুৱা ঘৰ নং : ৬১ বয়স : 31 লিঙ্গ : পুৰুষ			নাম : লক্ষয়জিত মহন পিতাৰ নাম: বকুল মহন ঘৰ নং : ৬১ বয়স : 29 লিঙ্গ : পুৰুষ			নাম : মাখনী বৰুৱা স্বামীৰ নাম: দিলীপ বৰুৱা ঘৰ নং : ৬২ বয়স : 73 লিঙ্গ : মহিলা		
289	GPK0396887	ফটো উপলব্ধ	290	GPK0090985	ফটো উপলব্ধ	291	GPK0091066	ফটো উপলব্ধ
নাম : পপী গগৈ মহন স্বামীৰ নাম: সত্যজিত মহন ঘৰ নং : ৬২ বয়স : 35 লিঙ্গ : মহিলা			নাম : ৰাতুল মহন পিতাৰ নাম: দিলীপ মহন ঘৰ নং : ৬২ বয়স : 33 লিঙ্গ : পুৰুষ			নাম : সীমা মহন স্বামীৰ নাম: ৰাতুল মহন ঘৰ নং : ৬২ বয়স : 32 লিঙ্গ : মহিলা		
292	GPK1176825	ফটো উপলব্ধ	293	GPK0526376	ফটো উপলব্ধ	294	GPK1176869	ফটো উপলব্ধ
নাম : চীনাৰাম বৰুৱা পিতাৰ নাম: গনেশ বৰুৱা ঘৰ নং : ৬৩ বয়স : 77 লিঙ্গ : পুৰুষ			নাম : ৰঞ্জনা বৰুৱা পিতাৰ নাম: চীনাৰাম বৰুৱা ঘৰ নং : 63 বয়স : 43 লিঙ্গ : মহিলা			নাম : শান্তনু বৰুৱা পিতাৰ নাম: চীনাৰাম বৰুৱা ঘৰ নং : ৬৩ বয়স : 42 লিঙ্গ : পুৰুষ		
295	GPK1176870	ফটো উপলব্ধ	296	GPK0526368	ফটো উপলব্ধ	297	GPK1176881	ফটো উপলব্ধ
নাম : দিগন্ত বৰুৱা পিতাৰ নাম: চীনাৰাম বৰুৱা ঘৰ নং : ৬৩ বয়স : 38 লিঙ্গ : পুৰুষ			নাম : কাশীৰি বৰুৱা স্বামীৰ নাম: শান্তনু বৰুৱা ঘৰ নং : 63 বয়স : 26 লিঙ্গ : মহিলা			নাম : মানিক্ত বৰুৱা পিতাৰ নাম: গনেশ বৰুৱা ঘৰ নং : ৬৪ বয়স : 57 লিঙ্গ : পুৰুষ		
298	GPK1176905	ফটো উপলব্ধ	299	GPK1176916	ফটো উপলব্ধ	300	GPK0242545	ফটো উপলব্ধ
নাম : বীনা বৰুৱা স্বামীৰ নাম: হীৰা বৰুৱা ঘৰ নং : ৬৫ বয়স : 65 লিঙ্গ : মহিলা			নাম : জ্যোতিপ্ৰসাদ বৰুৱা পিতাৰ নাম: হীৰা বৰুৱা ঘৰ নং : ৬৫ বয়স : 45 লিঙ্গ : পুৰুষ			নাম : সোণমণি মহন ফুকন স্বামীৰ নাম: জ্যোতি প্ৰসাদ ফুকন ঘৰ নং : ৬৫ বয়স : 40 লিঙ্গ : মহিলা		

301 নাম : দীপ ফুকন মাতৃৰ নাম: বীনা ফুকন ঘৰ নং : ৬৫ বয়স : 39 লিঙ্গ : পুৰুষ	GPK0115782 ফটো উপলব্ধ	302 নাম : ববিতা ফুকন স্বামীৰ নাম: দীপ ফুকন ঘৰ নং : ৬৫ বয়স : 37 লিঙ্গ : মহিলা	GPK0115600 ফটো উপলব্ধ	303 নাম : দেৱযানী বৰুৱা স্বামীৰ নাম: ৰোমেশ্বৰ বৰুৱা ঘৰ নং : ৬৬ বয়স : 71 লিঙ্গ : মহিলা	GPK1176938 ফটো উপলব্ধ
# 304 নাম : মহিমচন্দ্ৰ বৰুৱা পিতাৰ নাম: ৰোমেশ্বৰ বৰুৱা ঘৰ নং : ৬৬ বয়স : 55 লিঙ্গ : পুৰুষ	GPK1176949 ফটো উপলব্ধ	305 নাম : চন্দ্ৰমা বৰুৱা পিতাৰ নাম: ৰোমেশ্বৰ বৰুৱা ঘৰ নং : ৬৬ বয়স : 52 লিঙ্গ : মহিলা	GPK1176950 ফটো উপলব্ধ	306 নাম : শশাংক শেখৰ বৰুৱা পিতাৰ নাম: ৰথেশ্বৰ বৰুৱা ঘৰ নং : ৬৬ বয়স : 45 লিঙ্গ : পুৰুষ	GPK1176972 ফটো উপলব্ধ
307 নাম : পুষ্পৰাজ বৰুৱা পিতাৰ নাম: ৰথেশ্বৰ বৰুৱা ঘৰ নং : ৬৬ বয়স : 42 লিঙ্গ : পুৰুষ	GPK1176983 ফটো উপলব্ধ	308 নাম : ময়ূৰী বৰুৱা স্বামীৰ নাম: মহিম চন্দ্ৰ বৰুৱা ঘৰ নং : ৬৬ বয়স : 42 লিঙ্গ : মহিলা	GPK1182383 ফটো উপলব্ধ	309 নাম : ভূপতিৰাজ বৰুৱা পিতাৰ নাম: ৰথেশ্বৰ বৰুৱা ঘৰ নং : ৬৬ বয়স : 39 লিঙ্গ : পুৰুষ	GPK1176994 ফটো উপলব্ধ
# 310 নাম : মালবিকা সন্দিকৈ স্বামীৰ নাম: শশাংক শেখৰ বৰুৱা ঘৰ নং : ৬৬ বয়স : 39 লিঙ্গ : মহিলা	QGR0075135 ফটো উপলব্ধ	311 নাম : ফটিক বৰুৱা পিতাৰ নাম: সন্দেশ্বৰ বৰুৱা ঘৰ নং : ৬৭ বয়স : 72 লিঙ্গ : পুৰুষ	GPK1177000 ফটো উপলব্ধ	312 নাম : উষা বৰুৱা স্বামীৰ নাম: ফটিক বৰুৱা ঘৰ নং : ৬৭ বয়স : 55 লিঙ্গ : মহিলা	GPK1177011 ফটো উপলব্ধ
313 নাম : নিতু পবন বৰুৱা পিতাৰ নাম: ফটিক বৰুৱা ঘৰ নং : ৬৭ বয়স : 38 লিঙ্গ : পুৰুষ	GPK1177022 ফটো উপলব্ধ	314 নাম : মৃদুপবন বৰুৱা পিতাৰ নাম: ফটিক বৰুৱা ঘৰ নং : ৬৭ বয়স : 29 লিঙ্গ : পুৰুষ	GPK0243436 ফটো উপলব্ধ	315 নাম : মধুসূতা কোঁৱৰ স্বামীৰ নাম: নিতু পবন বৰুৱা ঘৰ নং : 67 বয়স : 27 লিঙ্গ : মহিলা	QGR0073684 ফটো উপলব্ধ
316 নাম : বদন চন্দ্ৰ বৰুৱা পিতাৰ নাম: তোমেশ্বৰ বৰুৱা ঘৰ নং : ৬৮ বয়স : 57 লিঙ্গ : পুৰুষ	GPK0307157 ফটো উপলব্ধ	317 নাম : বৰ্ণালী বৰুৱা স্বামীৰ নাম: বদন বৰুৱা ঘৰ নং : ৬৮ বয়স : 50 লিঙ্গ : মহিলা	GPK1177044 ফটো উপলব্ধ	318 নাম : অক্ষৰিকা বৰুৱা পিতাৰ নাম: বদন বৰুৱা ঘৰ নং : 68 বয়স : 25 লিঙ্গ : মহিলা	GPK0383653 ফটো উপলব্ধ
# 319 নাম : অনৰাগ বৰুৱা মাতৃৰ নাম: বৰ্ণালী বৰুৱা ঘৰ নং : 68 বয়স : 20 লিঙ্গ : পুৰুষ	QGR0027953 ফটো উপলব্ধ	320 নাম : মাধুৰ্য মাধৱ মহন পিতাৰ নাম: খৰ্গেশ্বৰ মহন ঘৰ নং : ৬৯ বয়স : 49 লিঙ্গ : পুৰুষ	GPK1182258 ফটো উপলব্ধ	321 নাম : জৰিমণি সন্দিকৈ স্বামীৰ নাম: মাধুৰ্য মাধৱ মহন ঘৰ নং : ৬৯ বয়স : 37 লিঙ্গ : মহিলা	GPK1182270 ফটো উপলব্ধ
R 322 নাম : জিন্টু মহন পিতাৰ নাম: ঘনশ্যাম মহন ঘৰ নং : 69 বয়স : 25 লিঙ্গ : পুৰুষ	GPK0171660 ফটো উপলব্ধ	323 নাম : লোকেশ্বৰ বৰুৱা পিতাৰ নাম: লম্বোদৰ বৰুৱা ঘৰ নং : ৭০ বয়স : 62 লিঙ্গ : পুৰুষ	GPK1177066 ফটো উপলব্ধ	324 নাম : জ্যোতি বৰুৱা স্বামীৰ নাম: লোকেশ্বৰ বৰুৱা ঘৰ নং : ৭০ বয়স : 52 লিঙ্গ : মহিলা	GPK1177077 ফটো উপলব্ধ
325 নাম : সত্যজিত বৰুৱা পিতাৰ নাম: লোকেশ্বৰ বৰুৱা ঘৰ নং : ৭০ বয়স : 26 লিঙ্গ : পুৰুষ	GPK0149674 ফটো উপলব্ধ	326 নাম : বাবলি সোনোৱাল স্বামীৰ নাম: সত্যজিত বৰুৱা ঘৰ নং : 70 বয়স : 26 লিঙ্গ : মহিলা	QGR0072736 ফটো উপলব্ধ	327 নাম : ক্ষীৰণজিত বৰুৱা পিতাৰ নাম: লোকেশ্বৰ বৰুৱা ঘৰ নং : 70 বয়স : 25 লিঙ্গ : পুৰুষ	GPK0412767 ফটো উপলব্ধ
328 নাম : দেবেন ফুকন পিতাৰ নাম: শম্ভু প্ৰসাদ ফুকন ঘৰ নং : 71 বয়স : 72 লিঙ্গ : পুৰুষ	GPK1556752 ফটো উপলব্ধ	# 329 নাম : লক্ষ্মীহীৰা ফুকন পিতাৰ নাম: শম্ভু প্ৰসাদ ফুকন ঘৰ নং : 71 বয়স : 64 লিঙ্গ : মহিলা	DZN7243789 ফটো উপলব্ধ	330 নাম : জ্ঞানতী ফুকন স্বামীৰ নাম: দেবেন ফুকন ঘৰ নং : ৭১ বয়স : 59 লিঙ্গ : মহিলা	GPK1177099 ফটো উপলব্ধ

331 নাম : বেব ফুকন পিতাৰ নাম: দেবেন ফুকন ঘৰ নং : ৭২ বয়স : 38 লিঙ্গ : পুৰুষ	GPK1177102 ফটো উপলব্ধ	# 332 নাম : শান্তমণি খনিকৰ স্বামীৰ নাম: বেব ফুকন ঘৰ নং : 71 বয়স : 35 লিঙ্গ : মহিলা	QGR0004820 ফটো উপলব্ধ	333 নাম : ভানপ্ৰিয়া ফুকন পিতাৰ নাম: দেবেন ফুকন ঘৰ নং : ৭২ বয়স : 34 লিঙ্গ : মহিলা	GPK1177113 ফটো উপলব্ধ
334 নাম : প্ৰিন্সি ফুকন মাতৃৰ নাম: দেবেন ফুকন ঘৰ নং : ৭২ বয়স : 29 লিঙ্গ : মহিলা	GPK0170928 ফটো উপলব্ধ	335 নাম : পৰাগ বৰুৱা পিতাৰ নাম: অনিন্দ বৰুৱা ঘৰ নং : ৭২ বয়স : 45 লিঙ্গ : পুৰুষ	GPK1177146 ফটো উপলব্ধ	336 নাম : ৰুবি বৰুৱা স্বামীৰ নাম: পৰাগ বৰুৱা ঘৰ নং : 72 বয়স : 27 লিঙ্গ : মহিলা	GPK0449678 ফটো উপলব্ধ
337 নাম : খগেন্দ্ৰ নাথ বৰুৱা পিতাৰ নাম: ইন্দ্ৰেশ্বৰ বৰুৱা ঘৰ নং : ৭৩ বয়স : 80 লিঙ্গ : পুৰুষ	GPK1177157 ফটো উপলব্ধ	338 নাম : ৰেৱতী বৰুৱা স্বামীৰ নাম: খগেন্দ্ৰনাথ বৰুৱা ঘৰ নং : ৭৩ বয়স : 65 লিঙ্গ : মহিলা	GPK1177168 ফটো উপলব্ধ	339 নাম : ৰাজা ৰাজমোহন বৰুৱা পিতাৰ নাম: খগেন্দ্ৰনাথ বৰুৱা ঘৰ নং : ৭৩ বয়স : 48 লিঙ্গ : পুৰুষ	GPK1177179 ফটো উপলব্ধ
340 নাম : মৌচুমী বৰুৱা স্বামীৰ নাম: ৰাজা ৰাজমোহন বৰুৱা ঘৰ নং : ৭৩ বয়স : 42 লিঙ্গ : মহিলা	GPK1177180 ফটো উপলব্ধ	341 নাম : লক্ষ্মীপ্ৰিয়া বৰুৱা স্বামীৰ নাম: নগেন বৰুৱা ঘৰ নং : ৭৪ বয়স : 65 লিঙ্গ : মহিলা	GPK1177191 ফটো উপলব্ধ	342 নাম : উত্তম বৰুৱা পিতাৰ নাম: তৰুণ বৰুৱা ঘৰ নং : ৭৪ বয়স : 62 লিঙ্গ : পুৰুষ	GPK0115832 ফটো উপলব্ধ
343 নাম : মনোৰঞ্জন বৰুৱা পিতাৰ নাম: তৰুণ বৰুৱা ঘৰ নং : ৭৪ বয়স : 49 লিঙ্গ : পুৰুষ	GPK1177226 ফটো উপলব্ধ	344 নাম : ৰুবী বৰুৱা স্বামীৰ নাম: উত্তম বৰুৱা ঘৰ নং : ৭৪ বয়স : 49 লিঙ্গ : মহিলা	GPK0334649 ফটো উপলব্ধ	345 নাম : মুনমী বৰুৱা স্বামীৰ নাম: মনোৰঞ্জন বৰুৱা ঘৰ নং : ৭৪ বয়স : 47 লিঙ্গ : মহিলা	GPK1177237 ফটো উপলব্ধ
346 নাম : পাৰ্থপ্ৰতীম বৰুৱা মাতৃৰ নাম: লক্ষ্মীপ্ৰিয়া বৰুৱা ঘৰ নং : ৭৪ বয়স : 42 লিঙ্গ : পুৰুষ	GPK1177248 ফটো উপলব্ধ	347 নাম : বিদ্যুৎ বিকাশ বৰুৱা মাতৃৰ নাম: লক্ষ্মীপ্ৰিয়া বৰুৱা ঘৰ নং : ৭৪ বয়স : 40 লিঙ্গ : পুৰুষ	GPK1177259 ফটো উপলব্ধ	348 নাম : অংকুৰ মুনব বৰুৱা মাতৃৰ নাম: লক্ষ্মীপ্ৰিয়া বৰুৱা ঘৰ নং : ৭৪ বয়স : 34 লিঙ্গ : পুৰুষ	GPK1182247 ফটো উপলব্ধ
349 নাম : ভিতালী বৰুৱা পিতাৰ নাম: উত্তম বৰুৱা ঘৰ নং : ৭৪ বয়স : 24 লিঙ্গ : মহিলা	GPK0461491 ফটো উপলব্ধ	350 নাম : মাৰিলীন বৰুৱা পিতাৰ নাম: মনোৰঞ্জন বৰুৱা ঘৰ নং : ৭৪ বয়স : 21 লিঙ্গ : মহিলা	QGR0056655 ফটো উপলব্ধ	351 নাম : ডৰিন বৰুৱা পিতাৰ নাম: উত্তম বৰুৱা ঘৰ নং : 74 বয়স : 20 লিঙ্গ : পুৰুষ	QGR0004903 ফটো উপলব্ধ
352 নাম : অন্নদা বৰুৱা স্বামীৰ নাম: নীল বৰুৱা ঘৰ নং : ৭৫ বয়স : 70 লিঙ্গ : মহিলা	GPK1177260 ফটো উপলব্ধ	353 নাম : ৰঞ্জিত বৰুৱা মাতৃৰ নাম: অন্নদা বৰুৱা ঘৰ নং : ৭৫ বয়স : 52 লিঙ্গ : পুৰুষ	GPK1177306 ফটো উপলব্ধ	354 নাম : দীপালি বৰুৱা স্বামীৰ নাম: ৰঞ্জিত বৰুৱা ঘৰ নং : ৭৫ বয়স : 47 লিঙ্গ : মহিলা	GPK1177271 ফটো উপলব্ধ
355 নাম : চম্পা বৰুৱা মাতৃৰ নাম: অন্নদা বৰুৱা ঘৰ নং : ৭৫ বয়স : 45 লিঙ্গ : মহিলা	GPK1177282 ফটো উপলব্ধ	356 নাম : অংকুৰিমা বৰুৱা পিতাৰ নাম: ৰঞ্জিত বৰুৱা ঘৰ নং : 75 বয়স : 24 লিঙ্গ : মহিলা	GPK0432823 ফটো উপলব্ধ	357 নাম : অল্পনা বৰুৱা স্বামীৰ নাম: ভদ্ৰেশ্বৰ বৰুৱা ঘৰ নং : ৭৬ বয়স : 70 লিঙ্গ : মহিলা	GPK1177328 ফটো উপলব্ধ
358 নাম : কমলা বৰুৱা পিতাৰ নাম: ভদ্ৰেশ্বৰ বৰুৱা ঘৰ নং : ৭৬ বয়স : 50 লিঙ্গ : পুৰুষ	GPK1177339 ফটো উপলব্ধ	359 নাম : যোগেশ বৰুৱা পিতাৰ নাম: ভদ্ৰেশ্বৰ বৰুৱা ঘৰ নং : ৭৬ বয়স : 48 লিঙ্গ : পুৰুষ	GPK1177340 ফটো উপলব্ধ	360 নাম : বীনা বৰুৱা স্বামীৰ নাম: যোগেশ বৰুৱা ঘৰ নং : 76 বয়স : 39 লিঙ্গ : মহিলা	GPK0382093 ফটো উপলব্ধ

361 নাম : চাৰমণি বৰুৱা স্বামীৰ নাম : কমলী বৰুৱা ঘৰ নং : ৭৬ বয়স : 38 লিঙ্গ : মহিলা	GPK0309609 ফটো উপলব্ধ	362 নাম : মনালীনি বৰুৱা স্বামীৰ নাম : বনদীপ বৰুৱা ঘৰ নং : ৭৭ বয়স : 50 লিঙ্গ : মহিলা	GPK1177362 ফটো উপলব্ধ	363 নাম : নীলিম কুমাৰ বৰুৱা পিতাৰ নাম : বৰ্ণদীপ বৰুৱা ঘৰ নং : ৭৭ বয়স : 29 লিঙ্গ : পুৰুষ	GPK0171835 ফটো উপলব্ধ
364 নাম : ৰাজশ্ৰী বৰুৱা স্বামীৰ নাম : নিলাম কুমাৰ বৰুৱা ঘৰ নং : 77 বয়স : 25 লিঙ্গ : মহিলা	GPK0358515 ফটো উপলব্ধ	365 নাম : বিদ্যাত বৰুৱা মাতৃৰ নাম : মিনালীনি বৰুৱা ঘৰ নং : 77 বয়স : 25 লিঙ্গ : পুৰুষ	QGR0004796 ফটো উপলব্ধ	366 নাম : গুনদা বৰুৱা স্বামীৰ নাম : চুৰেন বৰুৱা ঘৰ নং : ৭৮ বয়স : 81 লিঙ্গ : মহিলা	GPK1177373 ফটো উপলব্ধ
# 367 নাম : নিপু পবন বৰুৱা মাতৃৰ নাম : সুৰেন বৰুৱা ঘৰ নং : ৭৮ ক বয়স : 52 লিঙ্গ : পুৰুষ	GPK1177384 ফটো উপলব্ধ	368 নাম : নিতুপবন বৰুৱা মাতৃৰ নাম : চুৰেন বৰুৱা ঘৰ নং : ৭৮ বয়স : 44 লিঙ্গ : পুৰুষ	GPK1177408 ফটো উপলব্ধ	369 নাম : গীতিমণি বৰুৱা স্বামীৰ নাম : নিতুপবন বৰুৱা ঘৰ নং : ৭৮ বয়স : 39 লিঙ্গ : মহিলা	GPK1177419 ফটো উপলব্ধ
# 370 নাম : জুৰি মণি দাস স্বামীৰ নাম : নিপু পৰণ বৰুৱা ঘৰ নং : ৭৮ ক বয়স : 37 লিঙ্গ : মহিলা	GPK0247478 ফটো উপলব্ধ	371 নাম : অসিম কুমাৰ বৰুৱা পিতাৰ নাম : নিতু পবন বৰুৱা ঘৰ নং : 78 বয়স : 24 লিঙ্গ : পুৰুষ	GPK0380725 ফটো উপলব্ধ	372 নাম : সমীৰ বৰুৱা পিতাৰ নাম : নিতু বৰুৱা ঘৰ নং : 78 বয়স : 21 লিঙ্গ : পুৰুষ	QGR0033498 ফটো উপলব্ধ
# 373 নাম : ভদ্রেেশ্বৰ বৰুৱা পিতাৰ নাম : চণ্ডীৰাম বৰুৱা ঘৰ নং : ৭৯ ক বয়স : 62 লিঙ্গ : পুৰুষ	GPK1177420 ফটো উপলব্ধ	374 নাম : ৰূপম কুমাৰ বৰুৱা পিতাৰ নাম : চণ্ডীৰাম বৰুৱা ঘৰ নং : ৭৯ বয়স : 58 লিঙ্গ : পুৰুষ	GPK1177453 ফটো উপলব্ধ	375 নাম : ফুলমাই বৰুৱা স্বামীৰ নাম : ডিম্বেশ্বৰ বৰুৱা ঘৰ নং : ৭৯ বয়স : 56 লিঙ্গ : মহিলা	GPK1177442 ফটো উপলব্ধ
376 নাম : পূৰ্ণিমা বৰুৱা স্বামীৰ নাম : ৰূপম বৰুৱা ঘৰ নং : ৭৯ বয়স : 50 লিঙ্গ : মহিলা	GPK1177464 ফটো উপলব্ধ	377 নাম : অনপম্ম বৰুৱা পিতাৰ নাম : ডিম্বেশ্বৰ বৰুৱা ঘৰ নং : ৭৯ বয়স : 32 লিঙ্গ : পুৰুষ	GPK0143578 ফটো উপলব্ধ	# 378 নাম : নিৰপম্ম বৰুৱা পিতাৰ নাম : ডিম্বেশ্বৰ বৰুৱা ঘৰ নং : ৭৯ বয়স : 30 লিঙ্গ : পুৰুষ	GPK0143636 ফটো উপলব্ধ
379 নাম : অনিন্দিতা বৰুৱা পিতাৰ নাম : ৰূপম কুমাৰ বৰুৱা ঘৰ নং : 79 বয়স : 22 লিঙ্গ : মহিলা	GPK0453241 ফটো উপলব্ধ	# 380 নাম : গোবিন বৰুৱা পিতাৰ নাম : ভদ্রেেশ্বৰ বৰুৱা ঘৰ নং : ৭৯ ক বয়স : 21 লিঙ্গ : পুৰুষ	QGR0057760 ফটো উপলব্ধ	381 নাম : মহেন্দ্ৰ বৰুৱা পিতাৰ নাম : চণ্ডীৰাম বৰুৱা ঘৰ নং : ৮০ বয়স : 73 লিঙ্গ : পুৰুষ	GPK1177475 ফটো উপলব্ধ
382 নাম : অন্নদা বৰুৱা স্বামীৰ নাম : মহেন্দ্ৰ বৰুৱা ঘৰ নং : ৮০ বয়স : 65 লিঙ্গ : মহিলা	GPK1177486 ফটো উপলব্ধ	383 নাম : উদয় বৰুৱা পিতাৰ নাম : মহেন্দ্ৰ বৰুৱা ঘৰ নং : ৮০ বয়স : 42 লিঙ্গ : পুৰুষ	GPK1177497 ফটো উপলব্ধ	S 384 নাম : বৰ্ণালী বৰুৱা পিতাৰ নাম : মহেন্দ্ৰ বৰুৱা ঘৰ নং : ৮০ বয়স : ৪৩ লিঙ্গ : মহিলা	GPK1177511 ফটো উপলব্ধ
385 নাম : পুলকেশ বৰুৱা পিতাৰ নাম : মহেন্দ্ৰ বৰুৱা ঘৰ নং : ৮০ বয়স : 31 লিঙ্গ : পুৰুষ	GPK0316562 ফটো উপলব্ধ	386 নাম : অবিনাশ বৰুৱা পিতাৰ নাম : নিপেন বৰুৱা ঘৰ নং : ৮১ বয়স : 40 লিঙ্গ : পুৰুষ	GPK1177544 ফটো উপলব্ধ	387 নাম : প্ৰাণজিত বৰুৱা পিতাৰ নাম : নিপেন বৰুৱা ঘৰ নং : ৮১ বয়স : 37 লিঙ্গ : পুৰুষ	GPK1177522 ফটো উপলব্ধ
388 নাম : হিমাদ্ৰী বৰুৱা অন্যান্য : অভিনাশ বৰুৱা ঘৰ নং : ৮১ বয়স : 33 লিঙ্গ : মহিলা	GPK0171553 ফটো উপলব্ধ	389 নাম : শিখামণি হাতীমুৰীয়া স্বামীৰ নাম : প্ৰাণজিত বৰুৱা ঘৰ নং : 81 বয়স : 25 লিঙ্গ : মহিলা	QGR0004754 ফটো উপলব্ধ	390 নাম : তিখেশ্বৰ বৰুৱা পিতাৰ নাম : মিলেশ্বৰ বৰুৱা ঘৰ নং : ৮২ বয়স : 52 লিঙ্গ : পুৰুষ	GPK0102079 ফটো উপলব্ধ

391 নাম : বিনোদ বৰুৱা পিতাৰ নাম: তিখেশ্বৰ বৰুৱা ঘৰ নং : ৮২ বয়স : 45 লিঙ্গ : পুৰুষ	GPK1177555 ফটো উপলব্ধ	392 নাম : দিগন্ত বৰুৱা পিতাৰ নাম: তিখেশ্বৰ বৰুৱা ঘৰ নং : ৮২ বয়স : 42 লিঙ্গ : পুৰুষ	GPK1177566 ফটো উপলব্ধ	393 নাম : বুৰী বৰুৱা স্বামীৰ নাম: বিনোদ বৰুৱা ঘৰ নং : ৮২ বয়স : 28 লিঙ্গ : মহিলা	GPK0249557 ফটো উপলব্ধ
394 নাম : কমলা মোহন পিতাৰ নাম: তিতাৰাম মহন ঘৰ নং : ৮৩ বয়স : 62 লিঙ্গ : পুৰুষ	GPK1177577 ফটো উপলব্ধ	395 নাম : প্ৰণতী মহন স্বামীৰ নাম: কমলা মহন ঘৰ নং : ৮৩ বয়স : 48 লিঙ্গ : মহিলা	GPK1177588 ফটো উপলব্ধ	396 নাম : ধীৰাজ মহন পিতাৰ নাম: কমলা মহন ঘৰ নং : 83 বয়স : 21 লিঙ্গ : পুৰুষ	QGR0076018 ফটো উপলব্ধ
397 নাম : সুনন্দ মহন পিতাৰ নাম: তিতাৰাম মহন ঘৰ নং : ৮৪ বয়স : 65 লিঙ্গ : পুৰুষ	GPK1177599 ফটো উপলব্ধ	398 নাম : পুষ্প মহন স্বামীৰ নাম: সুনন্দ মহন ঘৰ নং : ৮৪ বয়স : 55 লিঙ্গ : মহিলা	GPK1177602 ফটো উপলব্ধ	399 নাম : ৰাজু বৰুৱা পিতাৰ নাম: পূনা বৰুৱা ঘৰ নং : ৮৫ বয়স : 49 লিঙ্গ : পুৰুষ	GPK0335877 ফটো উপলব্ধ
400 নাম : ৰেখা বৰুৱা মহন স্বামীৰ নাম: ৰাজু বৰুৱা মহন ঘৰ নং : ৮৫ বয়স : 45 লিঙ্গ : মহিলা	GPK1177635 ফটো উপলব্ধ	401 নাম : বনানী বৰুৱা পিতাৰ নাম: ৰাজু বৰুৱা ঘৰ নং : 85 বয়স : 24 লিঙ্গ : মহিলা	QGR0074252 ফটো উপলব্ধ	402 নাম : লাকী বৰুৱা পিতাৰ নাম: ৰাজু বৰুৱা ঘৰ নং : 85 বয়স : 21 লিঙ্গ : মহিলা	QGR0033506 ফটো উপলব্ধ
403 নাম : কবিতা বৰুৱা স্বামীৰ নাম: কিৰ্ণন বৰুৱা ঘৰ নং : ৮৬ বয়স : 55 লিঙ্গ : মহিলা	GPK1177657 ফটো উপলব্ধ	404 নাম : সোনেশ্বৰী বৰুৱা স্বামীৰ নাম: যতিন বৰুৱা ঘৰ নং : 86 বয়স : 39 লিঙ্গ : মহিলা	GPK0468496 ফটো উপলব্ধ	405 নাম : যতীন বৰুৱা পিতাৰ নাম: কিৰ্ণন বৰুৱা ঘৰ নং : ৮৬ বয়স : 32 লিঙ্গ : পুৰুষ	GPK0250795 ফটো উপলব্ধ
406 নাম : ফনিধৰ মহন পিতাৰ নাম: বৰুৱা মহন ঘৰ নং : ৮৭ বয়স : 60 লিঙ্গ : পুৰুষ	GPK1177668 ফটো উপলব্ধ	407 নাম : বাসন্তী মহন স্বামীৰ নাম: ফনিধৰ মহন ঘৰ নং : ৮৭ বয়স : 55 লিঙ্গ : মহিলা	GPK1177679 ফটো উপলব্ধ	408 নাম : পাৰ্থপ্ৰতীম মহন পিতাৰ নাম: ফনিধৰ মহন ঘৰ নং : ৮৭ বয়স : 32 লিঙ্গ : পুৰুষ	GPK0105015 ফটো উপলব্ধ
409 নাম : কাশীৰি মহন পিতাৰ নাম: ফনিধৰ মহন ঘৰ নং : ৮৭ বয়স : 28 লিঙ্গ : মহিলা	GPK0251298 ফটো উপলব্ধ	410 নাম : সোনাৰাম মহন পিতাৰ নাম: ভুটকা মহন ঘৰ নং : ৮৮ বয়স : 70 লিঙ্গ : পুৰুষ	GPK1177680 ফটো উপলব্ধ	411 নাম : লক্ষী মহন পিতাৰ নাম: সোনাৰাম মহন ঘৰ নং : ৮৮ বয়স : 38 লিঙ্গ : পুৰুষ	GPK0105148 ফটো উপলব্ধ
412 নাম : জুলি মহন স্বামীৰ নাম: লক্ষী মহন ঘৰ নং : ৮৮ বয়স : 38 লিঙ্গ : মহিলা	GPK0300053 ফটো উপলব্ধ	413 নাম : দিপশিখা মহন স্বামীৰ নাম: দেৱজিত মহন ঘৰ নং : ৮৮ বয়স : 29 লিঙ্গ : মহিলা	GPK0377770 ফটো উপলব্ধ	414 নাম : দেৱজিত বৰুৱা পিতাৰ নাম: সোনাৰাম মহন ঘৰ নং : ৮৮ বয়স : 28 লিঙ্গ : পুৰুষ	GPK0105569 ফটো উপলব্ধ
415 নাম : কণক মহন পিতাৰ নাম: বগাধৰ মহন ঘৰ নং : ৮৯ বয়স : 68 লিঙ্গ : পুৰুষ	GPK0251819 ফটো উপলব্ধ	416 নাম : ৰুন মহন স্বামীৰ নাম: কনক মহন ঘৰ নং : ৮৯ বয়স : 60 লিঙ্গ : মহিলা	GPK1177737 ফটো উপলব্ধ	417 নাম : পাপু মহন মাতৃৰ নাম: ৰুন মহন ঘৰ নং : ৮৯ বয়স : 33 লিঙ্গ : পুৰুষ	GPK0173567 ফটো উপলব্ধ
418 নাম : ৰঞ্জমণি মহন স্বামীৰ নাম: পাপু মহন ঘৰ নং : 89 বয়স : 27 লিঙ্গ : মহিলা	GPK1556679 ফটো উপলব্ধ	419 নাম : ইন্দ্ৰ বৰুৱা পিতাৰ নাম: কুলা বৰুৱা ঘৰ নং : ৯০ বয়স : 70 লিঙ্গ : পুৰুষ	GPK1177748 ফটো উপলব্ধ	420 নাম : মালা বৰুৱা স্বামীৰ নাম: ইন্দ্ৰ বৰুৱা ঘৰ নং : ৯০ বয়স : 55 লিঙ্গ : মহিলা	GPK1177759 ফটো উপলব্ধ

421 নাম : মনোৰঞ্জন বৰুৱা পিতাৰ নাম: ইন্দ্ৰ বৰুৱা ঘৰ নং : ৯০ বয়স : 37 লিঙ্গ : পুৰুষ	GPK1182510 ফটো উপলব্ধ	422 নাম : বিমল বৰুৱা পিতাৰ নাম: ঘনকান্ত বৰুৱা ঘৰ নং : ৯১ বয়স : 68 লিঙ্গ : পুৰুষ	GPK1177760 ফটো উপলব্ধ	423 নাম : তুলমণি বৰুৱা স্বামীৰ নাম: বিমল বৰুৱা ঘৰ নং : ৯১ বয়স : 56 লিঙ্গ : মহিলা	GPK1177771 ফটো উপলব্ধ
424 নাম : ৰুপম বৰুৱা পিতাৰ নাম: বিমল বৰুৱা ঘৰ নং : 91 বয়স : 31 লিঙ্গ : পুৰুষ	GPK0509323 ফটো উপলব্ধ	425 নাম : অনপম বৰুৱা পিতাৰ নাম: বিমল বৰুৱা ঘৰ নং : 91 বয়স : 29 লিঙ্গ : পুৰুষ	GPK0459057 ফটো উপলব্ধ	426 নাম : মনদীপ বৰুৱা পিতাৰ নাম: বিমল বৰুৱা ঘৰ নং : 91 বয়স : 24 লিঙ্গ : পুৰুষ	GPK0382382 ফটো উপলব্ধ
427 নাম : নিৰ বৰুৱা স্বামীৰ নাম: লেখেশ্বৰ বৰুৱা ঘৰ নং : ৯২ বয়স : 52 লিঙ্গ : মহিলা	GPK1182521 ফটো উপলব্ধ	428 নাম : লেখেশ্বৰ বৰুৱা পিতাৰ নাম: সোণেশ্বৰ বৰুৱা ঘৰ নং : ৯২ বয়স : 50 লিঙ্গ : পুৰুষ	GPK1177782 ফটো উপলব্ধ	429 নাম : সৰ্জ বৰুৱা স্বামীৰ নাম: সুৰেন বৰুৱা ঘৰ নং : ৯৩ বয়স : 65 লিঙ্গ : মহিলা	GPK0253757 ফটো উপলব্ধ
430 নাম : হৃদয় ৰঞ্জন ফুকন পিতাৰ নাম: চুৰেন ফুকন ঘৰ নং : ৯৩ বয়স : 47 লিঙ্গ : পুৰুষ	GPK1177817 ফটো উপলব্ধ	431 নাম : জানমণি ফুকন বৰুৱা স্বামীৰ নাম: হৃদয় ৰঞ্জন বৰুৱা ঘৰ নং : ৯৩ বয়স : 42 লিঙ্গ : মহিলা	GPK1177828 ফটো উপলব্ধ	432 নাম : চিমন বৰুৱা পিতাৰ নাম: হৃদয় ৰঞ্জন বৰুৱা ঘৰ নং : 93 বয়স : 19 লিঙ্গ : পুৰুষ	QGR0099838 ফটো উপলব্ধ
433 নাম : জগত বৰুৱা পিতাৰ নাম: লেখেশ্বৰ বৰুৱা ঘৰ নং : ৯৪ বয়স : 65 লিঙ্গ : পুৰুষ	GPK1177840 ফটো উপলব্ধ	434 নাম : ফুল বৰুৱা স্বামীৰ নাম: জগত বৰুৱা ঘৰ নং : ৯৪ বয়স : 52 লিঙ্গ : মহিলা	GPK1177851 ফটো উপলব্ধ	435 নাম : প্ৰাঞ্জল বৰুৱা পিতাৰ নাম: জগত বৰুৱা ঘৰ নং : ৯৪ বয়স : 35 লিঙ্গ : পুৰুষ	GPK0108829 ফটো উপলব্ধ
436 নাম : কণিকা বৰুৱা স্বামীৰ নাম: প্ৰাঞ্জল বৰুৱা ঘৰ নং : ৯৪ বয়স : 31 লিঙ্গ : মহিলা	GPK0115733 ফটো উপলব্ধ	437 নাম : ভূপেন মহন পিতাৰ নাম: কনক মহন ঘৰ নং : ৯৫ বয়স : 60 লিঙ্গ : পুৰুষ	GPK1177862 ফটো উপলব্ধ	438 নাম : বিন মহন স্বামীৰ নাম: ভূপেন মহন ঘৰ নং : ৯৫ বয়স : 52 লিঙ্গ : মহিলা	GPK1177873 ফটো উপলব্ধ
439 নাম : হৃদয় মহন পিতাৰ নাম: ভূপেন মহন ঘৰ নং : ৯৫ বয়স : 29 লিঙ্গ : পুৰুষ	GPK0109645 ফটো উপলব্ধ	440 নাম : মাইনী মহন স্বামীৰ নাম: হৃদয়জোজী মহন ঘৰ নং : 95 বয়স : 27 লিঙ্গ : মহিলা	GPK0433615 ফটো উপলব্ধ	# 441 নাম : কামাখ্যা মহন পিতাৰ নাম: ভূপেন মহন ঘৰ নং : ৯৫ ক বয়স : 26 লিঙ্গ : পুৰুষ	GPK0171751 ফটো উপলব্ধ
442 নাম : চিমি মহন পিতাৰ নাম: ভূপেন মহন ঘৰ নং : 95 বয়স : 24 লিঙ্গ : মহিলা	GPK0462101 ফটো উপলব্ধ	# 443 নাম : পিংকী মহন স্বামীৰ নাম: কামাখ্যা মহন ঘৰ নং : ৯৫ ক বয়স : 24 লিঙ্গ : মহিলা	QGR0002634 ফটো উপলব্ধ	444 নাম : দিলীপ ফুকন মাতৃৰ নাম: লীৰণ্য ফুকন ঘৰ নং : ৯৬ বয়স : 42 লিঙ্গ : পুৰুষ	GPK0315887 ফটো উপলব্ধ
445 নাম : নিজৰা ফুকন স্বামীৰ নাম: দিলীপ ফুকন ঘৰ নং : 96 বয়স : 40 লিঙ্গ : মহিলা	GPK0447755 ফটো উপলব্ধ	446 নাম : দেবজিত ফুকন মাতৃৰ নাম: লাবণ্য ফুকন ঘৰ নং : ৯৬ বয়স : 38 লিঙ্গ : পুৰুষ	GPK1177919 ফটো উপলব্ধ	447 নাম : জোন ফুকন স্বামীৰ নাম: দেৱজিত ফুকন ঘৰ নং : ৯৬ বয়স : 34 লিঙ্গ : মহিলা	GPK0453167 ফটো উপলব্ধ
448 নাম : লোহিত ফুকন পিতাৰ নাম: লীৰণ্য ফুকন ঘৰ নং : ৯৬ বয়স : 33 লিঙ্গ : পুৰুষ	GPK0315945 ফটো উপলব্ধ	449 নাম : পৰি ফুকন স্বামীৰ নাম: লোহিত ফুকন ঘৰ নং : ৯৬ বয়স : 30 লিঙ্গ : মহিলা	GPK0300574 ফটো উপলব্ধ	450 নাম : অৱনী ফুকন পিতাৰ নাম: লক্ষীধৰ ফুকন ঘৰ নং : ৯৭ বয়স : 56 লিঙ্গ : পুৰুষ	GPK0174789 ফটো উপলব্ধ

451 নাম : ৰূপালী ফুকন স্বামীৰ নাম: অৰিনী ফুকন ঘৰ নং : ৯৭ বয়স : 52 লিঙ্গ : মহিলা	GPK1177953 ফটো উপলব্ধ	# 452 নাম : ৰেব ফুকন পিতাৰ নাম: লক্ষীধৰ ফুকন ঘৰ নং : ৯৭ বয়স : 51 লিঙ্গ : পুৰুষ	GPK1177964 ফটো উপলব্ধ	453 নাম : জয়ন্ত ফুকন পিতাৰ নাম: লক্ষীধৰ ফুকন ঘৰ নং : ৯৭ বয়স : 44 লিঙ্গ : পুৰুষ	GPK1177975 ফটো উপলব্ধ
454 নাম : জ্যোতি ফুকন স্বামীৰ নাম: ৰেব ফুকন ঘৰ নং : ৯৭ বয়স : 39 লিঙ্গ : মহিলা	GPK1182372 ফটো উপলব্ধ	455 নাম : অম্বৰা ফুকন পিতাৰ নাম: অৰিনী ফুকন ঘৰ নং : 97 বয়স : 20 লিঙ্গ : মহিলা	QGR0047241 ফটো উপলব্ধ	456 নাম : মালা ফুকন স্বামীৰ নাম: জনেশ্বৰ ফুকন ঘৰ নং : ৯৮ বয়স : 60 লিঙ্গ : মহিলা	GPK1177997 ফটো উপলব্ধ
457 নাম : সোনজিত ফুকন পিতাৰ নাম: জনেশ্বৰ ফুকন ঘৰ নং : ৯৮ বয়স : 38 লিঙ্গ : পুৰুষ	GPK1178003 ফটো উপলব্ধ	458 নাম : পলাশ ফুকন মাতৃৰ নাম: সৌনমাই ফুকন ঘৰ নং : ৯৮ বয়স : 36 লিঙ্গ : পুৰুষ	GPK1178014 ফটো উপলব্ধ	459 নাম : পাপৰী ফুকন স্বামীৰ নাম: সৌনজিত ফুকন ঘৰ নং : ৯৮ বয়স : 33 লিঙ্গ : মহিলা	GPK1178025 ফটো উপলব্ধ
460 নাম : যোগানন্দ ফুকন মাতৃৰ নাম: তিলেশ্বৰ ফুকন ঘৰ নং : ৯৯ বয়স : 65 লিঙ্গ : পুৰুষ	GPK1178047 ফটো উপলব্ধ	461 নাম : মিন ফুকন স্বামীৰ নাম: যোগানন্দ ফুকন ঘৰ নং : ৯৯ বয়স : 49 লিঙ্গ : মহিলা	GPK1178058 ফটো উপলব্ধ	462 নাম : সুদৰ্শিণা ফুকন পিতাৰ নাম: যোগানন্দ ফুকন ঘৰ নং : 99 বয়স : 26 লিঙ্গ : মহিলা	GPK0453902 ফটো উপলব্ধ
463 নাম : সমৰজিত ফুকন পিতাৰ নাম: যোগানন্দ ফুকন ঘৰ নং : 99 বয়স : 20 লিঙ্গ : পুৰুষ	QGR0069302 ফটো উপলব্ধ	464 নাম : মহেশ্বৰ ফুকন পিতাৰ নাম: বগীধৰ ফুকন ঘৰ নং : ১০১ বয়স : 48 লিঙ্গ : পুৰুষ	GPK0147835 ফটো উপলব্ধ	465 নাম : নীলমণি ফুকন পিতাৰ নাম: বগীধৰ ফুকন ঘৰ নং : ১০১ বয়স : 48 লিঙ্গ : পুৰুষ	GPK1178105 ফটো উপলব্ধ
466 নাম : কুসুম তামলী ফুকন স্বামীৰ নাম: নীলমণি ফুকন ঘৰ নং : ১০১ বয়স : 41 লিঙ্গ : মহিলা	GPK0178871 ফটো উপলব্ধ	467 নাম : ধমেশ্বৰ বৰগোহাঁই পিতাৰ নাম: অকন বৰগোহাঁই ঘৰ নং : ১০২ বয়স : 55 লিঙ্গ : পুৰুষ	GPK1178138 ফটো উপলব্ধ	468 নাম : ৰেখা বৰগোহাঁই স্বামীৰ নাম: ধমেশ্বৰ বৰগোহাঁই ঘৰ নং : ১০২ বয়স : 50 লিঙ্গ : মহিলা	GPK1178149 ফটো উপলব্ধ
469 নাম : অনিতা ফুকন স্বামীৰ নাম: ভৈদেশ্বৰ ফুকন ঘৰ নং : ১০৩ বয়স : 50 লিঙ্গ : মহিলা	GPK1178161 ফটো উপলব্ধ	470 নাম : কৰবী ফুকন স্বামীৰ নাম: খংগৈ ফুকন ঘৰ নং : 103 বয়স : 37 লিঙ্গ : মহিলা	QGR0004762 ফটো উপলব্ধ	471 নাম : খংগৈ ফুকন পিতাৰ নাম: ভৈদেশ্বৰ ফুকন ঘৰ নং : ১০৩ বয়স : 28 লিঙ্গ : পুৰুষ	GPK0003277 ফটো উপলব্ধ
472 নাম : মামা ফুকন স্বামীৰ নাম: হেম ফুকন ঘৰ নং : ১০৪ বয়স : 50 লিঙ্গ : মহিলা	GPK1178183 ফটো উপলব্ধ	473 নাম : জুনমণি ফুকন স্বামীৰ নাম: যোগেশ ফুকন ঘৰ নং : 104 বয়স : 36 লিঙ্গ : মহিলা	GPK1567387 ফটো উপলব্ধ	474 নাম : যোগেশ ফুকন পিতাৰ নাম: ফুলু ফুকন ঘৰ নং : 104 বয়স : 32 লিঙ্গ : পুৰুষ	GPK0460287 ফটো উপলব্ধ
# 475 নাম : পাপু ৰাজখোৱা পিতাৰ নাম: তৰুণ ৰাজখোৱা ঘৰ নং : ১০৮ বয়স : 30 লিঙ্গ : পুৰুষ	GPK0177816 ফটো উপলব্ধ	# 476 নাম : যুগল ফুকন পিতাৰ নাম: হেম ফুকন ঘৰ নং : ১০৪ বয়স : 28 লিঙ্গ : পুৰুষ	GPK0112748 ফটো উপলব্ধ	477 নাম : উম্বৰু ফুকন পিতাৰ নাম: ভগবান ফুকন ঘৰ নং : ১০৫ বয়স : 58 লিঙ্গ : পুৰুষ	GPK1178194 ফটো উপলব্ধ
478 নাম : ৰঞ্জিত ফুকন পিতাৰ নাম: উম্বৰু ফুকন ঘৰ নং : 105 বয়স : 42 লিঙ্গ : পুৰুষ	QGR0074047 ফটো উপলব্ধ	479 নাম : সুৰজ ফুকন পিতাৰ নাম: উম্বৰু ফুকন ঘৰ নং : ১০৫ বয়স : 40 লিঙ্গ : পুৰুষ	GPK0003798 ফটো উপলব্ধ	480 নাম : গিৰীন ফুকন পিতাৰ নাম: উম্বৰু ফুকন ঘৰ নং : ১০৫ বয়স : 38 লিঙ্গ : পুৰুষ	GPK1178229 ফটো উপলব্ধ

481 নাম : কৰবী ফুকন স্বামীৰ নাম: গিৰীন ফুকন ঘৰ নং : ১০৫ বয়স : 37 লিঙ্গ : মহিলা	GPK0258277 ফটো উপলব্ধ	482 নাম : মণিকা ফুকন পিতাৰ নাম: উম্বৰু ফুকন ঘৰ নং : ১০৫ বয়স : 34 লিঙ্গ : মহিলা	GPK0003897 ফটো উপলব্ধ	483 নাম : সোণতৰা ফুকন স্বামীৰ নাম: ৰঞ্জিত ফুকন ঘৰ নং : 105 বয়স : 29 লিঙ্গ : মহিলা	QGR0074062 ফটো উপলব্ধ
484 নাম : জোনটি ফুকন পিতাৰ নাম: উম্বৰু ফুকন ঘৰ নং : 105 বয়স : 25 লিঙ্গ : পুৰুষ	GPK0383679 ফটো উপলব্ধ	485 নাম : ডিম্বেশ্বৰ ৰাজখোৱা পিতাৰ নাম: যোগেন ৰাজখোৱা ঘৰ নং : ১০৬ বয়স : 53 লিঙ্গ : পুৰুষ	GPK1178230 ফটো উপলব্ধ	486 নাম : হেমন্তী ৰাজখোৱা স্বামীৰ নাম: আবুন ৰাজখোৱা ঘৰ নং : ১০৭ বয়স : 60 লিঙ্গ : মহিলা	GPK1178252 ফটো উপলব্ধ
487 নাম : নন্দ ৰাজখোৱা মাতৃৰ নাম: হেমন্তী ৰাজখোৱা ঘৰ নং : ১০৭ বয়স : 38 লিঙ্গ : পুৰুষ	GPK1178263 ফটো উপলব্ধ	488 নাম : পিংকমণি গগৈ ৰাজখোৱা স্বামীৰ নাম: নন্দ ৰাজখোৱা ঘৰ নং : ১০৭ বয়স : 33 লিঙ্গ : মহিলা	GPK0501510 ফটো উপলব্ধ	# 489 নাম : নোমালী ৰাজখোৱা মাতৃৰ নাম: প্ৰমোদ ৰাজখোৱা ঘৰ নং : ১০৮ বয়স : 49 লিঙ্গ : মহিলা	GPK1178285 ফটো উপলব্ধ
490 নাম : তৰুন ৰাজখোৱা মাতৃৰ নাম: প্ৰমোদ ৰাজখোৱা ঘৰ নং : ১০৮ বয়স : 47 লিঙ্গ : পুৰুষ	GPK1178296 ফটো উপলব্ধ	491 নাম : পদমী ৰাজখোৱা স্বামীৰ নাম: তৰুণ ৰাজখোৱা ঘৰ নং : ১০৮ বয়স : 42 লিঙ্গ : মহিলা	GPK1178309 ফটো উপলব্ধ	492 নাম : হিমাশ্ৰী ফুকন স্বামীৰ নাম: পাপু ৰাজখোৱা ঘৰ নং : 108 বয়স : 28 লিঙ্গ : মহিলা	QGR0065219 ফটো উপলব্ধ
493 নাম : জিতু ৰাজখোৱা পিতাৰ নাম: তৰুণ ৰাজখোৱা ঘৰ নং : ১০৮ বয়স : 24 লিঙ্গ : পুৰুষ	GPK0445551 ফটো উপলব্ধ	494 নাম : মন্টু ৰাজখোৱা পিতাৰ নাম: তৰুণ ৰাজখোৱা ঘৰ নং : 108 বয়স : 22 লিঙ্গ : পুৰুষ	QGR0064675 ফটো উপলব্ধ	495 নাম : মন্টু ৰাজখোৱা পিতাৰ নাম: তৰুণ ৰাজখোৱা ঘৰ নং : ১০৮ বয়স : 21 লিঙ্গ : পুৰুষ	QGR0079632 ফটো উপলব্ধ
496 নাম : কুসুমকোঁৱৰ স্বামীৰ নাম: নোমল কোঁৱৰ ঘৰ নং : ১০৯ বয়স : 50 লিঙ্গ : মহিলা	GPK1178310 ফটো উপলব্ধ	497 নাম : ৰাজীৱ ফুকন মাতৃৰ নাম: সৌনমাই ফুকন ঘৰ নং : ১১০ বয়স : 60 লিঙ্গ : পুৰুষ	GPK1178332 ফটো উপলব্ধ	498 নাম : পূৰ্ণিমা ফুকন স্বামীৰ নাম: ৰাজীৱ ফুকন ঘৰ নং : ১১০ বয়স : 50 লিঙ্গ : মহিলা	GPK1178343 ফটো উপলব্ধ
# 499 নাম : সুবৰ্ণ বৰুৱা মাতৃৰ নাম: দিগন্ত বৰুৱা ঘৰ নং : ৮২ বয়স : 47 লিঙ্গ : মহিলা	GPK0250753 ফটো উপলব্ধ	# 500 নাম : ভুবন বৰুৱা পিতাৰ নাম: তৰুন বৰুৱা ঘৰ নং : ১১২ বয়স : 67 লিঙ্গ : পুৰুষ	GPK1178376 ফটো উপলব্ধ	501 নাম : গুনপ্ৰভা বৰুৱা পিতাৰ নাম: তৰুন বৰুৱা ঘৰ নং : ১১২ বয়স : 65 লিঙ্গ : মহিলা	GPK1178387 ফটো উপলব্ধ
# 502 নাম : কল্পনা ফুকন স্বামীৰ নাম: ভুবনচন্দ্ৰ বৰুৱা ঘৰ নং : ১১২ বয়স : 55 লিঙ্গ : মহিলা	GPK1178398 ফটো উপলব্ধ	# 503 নাম : মৰমী বৰা মহন স্বামীৰ নাম: মৃগাংক মহন ঘৰ নং : 122 ক বয়স : 36 লিঙ্গ : মহিলা	GPK0316851 ফটো উপলব্ধ	# 504 নাম : মিগাংগ মহন পিতাৰ নাম: অকন মহন ঘৰ নং : ১২২ ক বয়স : 32 লিঙ্গ : মহিলা	GPK0007187 ফটো উপলব্ধ
# 505 নাম : অভিষেক বৰুৱা পিতাৰ নাম: ভুবনচন্দ্ৰ বৰুৱা ঘৰ নং : ১১২ বয়স : 28 লিঙ্গ : পুৰুষ	GPK0007419 ফটো উপলব্ধ	506 নাম : অভিষাক্য বৰুৱা পিতাৰ নাম: ভুবন চন্দ্ৰ বৰুৱা ঘৰ নং : 112 বয়স : 27 লিঙ্গ : পুৰুষ	GPK1556653 ফটো উপলব্ধ	507 নাম : অভিজ্ঞান বৰুৱা মাতৃৰ নাম: কল্পনা বৰুৱা ঘৰ নং : 112 বয়স : 19 লিঙ্গ : পুৰুষ	QGR0104554 ফটো উপলব্ধ
508 নাম : দুৰ্গা প্ৰসাদ বৰুৱা পিতাৰ নাম: তৰুন বৰুৱা ঘৰ নং : ১১৩ বয়স : 83 লিঙ্গ : পুৰুষ	GPK1178401 ফটো উপলব্ধ	# 509 নাম : দময়ন্তী বৰুৱা স্বামীৰ নাম: দুৰ্গা বৰুৱা ঘৰ নং : ১১৩ বয়স : 67 লিঙ্গ : মহিলা	GPK1178412 ফটো উপলব্ধ	# 510 নাম : বিতমনি বৰুৱা পিতাৰ নাম: দুৰ্গা বৰুৱা ঘৰ নং : ১১৩ খ বয়স : 50 লিঙ্গ : পুৰুষ	GPK1178423 ফটো উপলব্ধ

বিধানসভা সমষ্টিৰ নম্বৰ আৰু নাম : 95-ডিমৌ
অংশৰ নম্বৰ আৰু নাম : 1-জাপিসজীয়া দেওধাই

# 511 নাম : পাৰ্থ প্ৰতীম বৰুৱা পিতাৰ নাম: দুৰ্গা বৰুৱা ঘৰ নং : ১১৩ গ বয়স : 47 লিঙ্গ : পুৰুষ	GPK1178434 ফটো উপলব্ধ	# 512 নাম : জনালী বৰুৱা স্বামীৰ নাম: জোচিৎ বৰুৱা ঘৰ নং : ১১৩ খ বয়স : 47 লিঙ্গ : মহিলা	GPK1331062 ফটো উপলব্ধ	# 513 নাম : ক্ষীৰদা বৰুৱা স্বামীৰ নাম: পাৰ্থ প্ৰতীম বৰুৱা ঘৰ নং : ১১৩ গ বয়স : 44 লিঙ্গ : মহিলা	GPK1556638 ফটো উপলব্ধ
# 514 নাম : পুলক বৰুৱা পিতাৰ নাম: দুৰ্গা বৰুৱা ঘৰ নং : ১১৩ ক বয়স : 40 লিঙ্গ : পুৰুষ	GPK1178456 ফটো উপলব্ধ	515 নাম : কন্দৰ্প বৰুৱা পিতাৰ নাম: দুৰ্গা প্ৰসাদ বৰুৱা ঘৰ নং : ১১৩ বয়স : 36 লিঙ্গ : পুৰুষ	GPK1182496 ফটো উপলব্ধ	# 516 নাম : ৰিম্পী গগৈ বৰুৱা স্বামীৰ নাম: পুলক বৰুৱা ঘৰ নং : ১১৩ ক বয়স : 29 লিঙ্গ : মহিলা	GPK0276170 ফটো উপলব্ধ
517 নাম : সংগীতা ফুকন স্বামীৰ নাম: কউওৰপ বৰুৱা ঘৰ নং : 113 বয়স : 25 লিঙ্গ : মহিলা	QGR0004895 ফটো উপলব্ধ	518 নাম : ৰাজু ফুকন পিতাৰ নাম: বিৰেন ফুকন ঘৰ নং : ১১৪ বয়স : 51 লিঙ্গ : পুৰুষ	GPK1178489 ফটো উপলব্ধ	519 নাম : ৰিতুমণি চাতুলা ফুকন স্বামীৰ নাম: ঋজু ফুকন ঘৰ নং : ১১৪ বয়স : 45 লিঙ্গ : মহিলা	GPK0260729 ফটো উপলব্ধ
520 নাম : ঋজু ফুকন পিতাৰ নাম: বিৰেন ফুকন ঘৰ নং : ১১৪ বয়স : 45 লিঙ্গ : পুৰুষ	GPK0181446 ফটো উপলব্ধ	521 নাম : যোগ ফুকন স্বামীৰ নাম: ললিত দেউধাই ফুকন ঘৰ নং : ১১৫ বয়স : 60 লিঙ্গ : মহিলা	GPK1178514 ফটো উপলব্ধ	522 নাম : গিৰিণ ফুকন পিতাৰ নাম: ললিত দেওধাই ফুকন ঘৰ নং : ১১৫ বয়স : 43 লিঙ্গ : পুৰুষ	GPK0318618 ফটো উপলব্ধ
523 নাম : ৰাজীৱ ফুকন পিতাৰ নাম: ললিত দেওধাই ফুকন ঘৰ নং : ১১৫ বয়স : 38 লিঙ্গ : পুৰুষ	GPK1178536 ফটো উপলব্ধ	524 নাম : পূৰ্বী ফুকন স্বামীৰ নাম: ৰাজীৱ ফুকন ঘৰ নং : ১১৫ বয়স : 35 লিঙ্গ : মহিলা	CNS3434886 ফটো উপলব্ধ	525 নাম : সঞ্জীৱ ফুকন মাতৃৰ নাম: ললিত ফুকন ঘৰ নং : ১১৫ বয়স : 35 লিঙ্গ : পুৰুষ	GPK0149476 ফটো উপলব্ধ
526 নাম : নিয়ৰ ফুকন পিতাৰ নাম: ললিত ফুকন ঘৰ নং : ১১৫ বয়স : 32 লিঙ্গ : পুৰুষ	GPK1182350 ফটো উপলব্ধ	527 নাম : তৰংগিনি ফুকন পিতাৰ নাম: ললিত ফুকন ঘৰ নং : ১১৫ বয়স : 29 লিঙ্গ : মহিলা	GPK0261347 ফটো উপলব্ধ	528 নাম : সুনীল ফুকন পিতাৰ নাম: হৈমধৰ ফুকন ঘৰ নং : ১১৬ বয়স : 60 লিঙ্গ : পুৰুষ	GPK1178547 ফটো উপলব্ধ
529 নাম : দিপশিখা ফুকন স্বামীৰ নাম: সুনীল ফুকন ঘৰ নং : ১১৬ বয়স : 55 লিঙ্গ : মহিলা	GPK1178558 ফটো উপলব্ধ	530 নাম : প্ৰকাশ ফুকন মাতৃৰ নাম: দেবলতা ফুকন ঘৰ নং : ১১৭ বয়স : 42 লিঙ্গ : পুৰুষ	GPK1178570 ফটো উপলব্ধ	531 নাম : মনু Assam মাতৃৰ নাম: দেবলতা ফুকন ঘৰ নং : ১১৭ বয়স : 41 লিঙ্গ : পুৰুষ	GPK1178592 ফটো উপলব্ধ
532 নাম : মুহিম ফুকন পিতাৰ নাম: কনক ফুকন ঘৰ নং : ১১৯ বয়স : 60 লিঙ্গ : পুৰুষ	GPK1178616 ফটো উপলব্ধ	533 নাম : চায়াৰানী ফুকন স্বামীৰ নাম: মুহিম ফুকন ঘৰ নং : ১১৯ বয়স : 50 লিঙ্গ : মহিলা	GPK1178627 ফটো উপলব্ধ	534 নাম : হিনালী ফুকন পিতাৰ নাম: মুহিম ফুকন ঘৰ নং : ১১৯ বয়স : 28 লিঙ্গ : মহিলা	GPK0115220 ফটো উপলব্ধ
535 নাম : মৃগালী ফুকন পিতাৰ নাম: মুহিম ফুকন ঘৰ নং : ১১৯ বয়স : 25 লিঙ্গ : মহিলা	GPK0316240 ফটো উপলব্ধ	536 নাম : সত্যানজিৎ ফুকন পিতাৰ নাম: মুহিম ফুকন ঘৰ নং : 119 বয়স : 19 লিঙ্গ : পুৰুষ	QGR0113423 ফটো উপলব্ধ	537 নাম : সৰু আইটা ফুকন স্বামীৰ নাম: কেশৰীম ফুকন ঘৰ নং : ১২০ বয়স : 74 লিঙ্গ : মহিলা	GPK1178638 ফটো উপলব্ধ
538 নাম : সুৰেশ ফুকন মাতৃৰ নাম: সৰু আইটা ফুকন ঘৰ নং : ১২০ বয়স : 57 লিঙ্গ : পুৰুষ	GPK1178649 ফটো উপলব্ধ	539 নাম : অনিমা ফুকন মাতৃৰ নাম: সৰু আইটা ফুকন ঘৰ নং : ১২০ বয়স : 55 লিঙ্গ : মহিলা	GPK1178661 ফটো উপলব্ধ	540 নাম : ৰাজা ফুকন মাতৃৰ নাম: সৰু আইটা ফুকন ঘৰ নং : ১২০ বয়স : 50 লিঙ্গ : পুৰুষ	GPK1178672 ফটো উপলব্ধ

541 নাম : মনিমালা ফুকন মাতৃৰ নাম: সবুতীহীটা ফুকন ঘৰ নং : ১২০ বয়স : 40 লিঙ্গ : মহিলা	GPK1178683 ফটো উপলব্ধ	542 নাম : জোনালী বৰুৱা স্বামীৰ নাম: হৰেন বৰুৱা ঘৰ নং : ১২১ বয়স : 50 লিঙ্গ : মহিলা	GPK1178707 ফটো উপলব্ধ	543 নাম : গীতাতী বৰুৱা স্বামীৰ নাম: হিমন্ত বৰুৱা ঘৰ নং : 121 বয়স : 35 লিঙ্গ : মহিলা	GPK1567320 ফটো উপলব্ধ
544 নাম : হীমাংশু বৰুৱা পিতাৰ নাম: হৰেন বৰুৱা ঘৰ নং : ১২১ বয়স : 26 লিঙ্গ : পুৰুষ	GPK0149724 ফটো উপলব্ধ	545 নাম : বুদ্ধ মহন পিতাৰ নাম: বিজয় মহন ঘৰ নং : ১২২ বয়স : 42 লিঙ্গ : পুৰুষ	GPK1178730 ফটো উপলব্ধ	546 নাম : হীৰামণি মহন স্বামীৰ নাম: সঞ্জীৱ মহন ঘৰ নং : 122 বয়স : 36 লিঙ্গ : মহিলা	GPK0461764 ফটো উপলব্ধ
547 নাম : সঞ্জীৱ মহন পিতাৰ নাম: বিজয় মহন ঘৰ নং : ১২২ বয়স : 35 লিঙ্গ : পুৰুষ	GPK0011676 ফটো উপলব্ধ	548 নাম : বঞ্জিতা মহন স্বামীৰ নাম: বুদ্ধ মহন ঘৰ নং : ১২২ বয়স : 31 লিঙ্গ : মহিলা	GPK0182584 ফটো উপলব্ধ	549 নাম : শৰত মহন পিতাৰ নাম: বিজয় মহন ঘৰ নং : ১২২ বয়স : 28 লিঙ্গ : পুৰুষ	GPK0319087 ফটো উপলব্ধ
550 নাম : খগেন মহন মাতৃৰ নাম: হেমকান্ত মহন ঘৰ নং : ১২৩ বয়স : 62 লিঙ্গ : পুৰুষ	GPK1178763 ফটো উপলব্ধ	551 নাম : জ্যোতি মহন স্বামীৰ নাম: মুনিন মহন ঘৰ নং : ১২৪ বয়স : 44 লিঙ্গ : মহিলা	GPK0184168 ফটো উপলব্ধ	552 নাম : কল্পনা মহন অন্যান্য: মুনিন মহন ঘৰ নং : ১২৪ বয়স : 43 লিঙ্গ : পুৰুষ	GPK0184176 ফটো উপলব্ধ
553 নাম : সবুতী মহন পিতাৰ নাম: মুনিন মহন ঘৰ নং : 124 বয়স : 23 লিঙ্গ : মহিলা	QGR0002667 ফটো উপলব্ধ	554 নাম : চুম্পী মহন পিতাৰ নাম: মুনিন মহন ঘৰ নং : 124 বয়স : 21 লিঙ্গ : মহিলা	QGR0047159 ফটো উপলব্ধ	555 নাম : বুৰী মহন স্বামীৰ নাম: হৰেন মহন ঘৰ নং : ১২৫ বয়স : 42 লিঙ্গ : মহিলা	GPK1178821 ফটো উপলব্ধ
556 নাম : চিত্ৰা ফুকন স্বামীৰ নাম: অখিল ফুকন ঘৰ নং : ১২৬ বয়স : 52 লিঙ্গ : মহিলা	GPK1178865 ফটো উপলব্ধ	S 557 নাম : ভাস্বতী ফুকন পিতাৰ নাম: অখিল ফুকন ঘৰ নং : ১২৬ বয়স : 28 লিঙ্গ : মহিলা	GPK0115865 ফটো উপলব্ধ	558 নাম : যুগল ফুকন পিতাৰ নাম: অখিল ফুকন ঘৰ নং : 126 বয়স : 24 লিঙ্গ : পুৰুষ	GPK0380717 ফটো উপলব্ধ
559 নাম : হৰেন ফুকন পিতাৰ নাম: ভৰপুৰ ফুকন ঘৰ নং : ১২৭ বয়স : 60 লিঙ্গ : পুৰুষ	GPK1178898 ফটো উপলব্ধ	560 নাম : ফুল ফুকন স্বামীৰ নাম: হৰেন ফুকন ঘৰ নং : ১২৭ বয়স : 49 লিঙ্গ : মহিলা	GPK1178912 ফটো উপলব্ধ	561 নাম : ৰমেশ মহন পিতাৰ নাম: ৰূপেশ্বৰ মহন ঘৰ নং : ১২৭ বয়স : 40 লিঙ্গ : পুৰুষ	GPK0367375 ফটো উপলব্ধ
562 নাম : জোনালী মহন স্বামীৰ নাম: ৰমেশ মহন ঘৰ নং : 37 বয়স : 37 লিঙ্গ : মহিলা	GPK0367391 ফটো উপলব্ধ	563 নাম : ৰাকেশ ফুকন পিতাৰ নাম: হৰেন ফুকন ঘৰ নং : 29 বয়স : 29 লিঙ্গ : পুৰুষ	GPK0013706 ফটো উপলব্ধ	564 নাম : জ্যোতিমা ফুকন পিতাৰ নাম: হৰেন ফুকন ঘৰ নং : 127 বয়স : 25 লিঙ্গ : মহিলা	GPK1556711 ফটো উপলব্ধ
565 নাম : উষা ফুকন মাতৃৰ নাম: বিখেশ্বৰী ফুকন ঘৰ নং : ১২৮ বয়স : 48 লিঙ্গ : মহিলা	GPK1178934 ফটো উপলব্ধ	566 নাম : জীতেন ফুকন মাতৃৰ নাম: বিখেশ্বৰী ফুকন ঘৰ নং : ১২৮ বয়স : 45 লিঙ্গ : পুৰুষ	GPK1178945 ফটো উপলব্ধ	567 নাম : যোগেশ্বৰ ফুকন মাতৃৰ নাম: বিখেশ্বৰী ফুকন ঘৰ নং : ১২৮ বয়স : 44 লিঙ্গ : পুৰুষ	GPK1178956 ফটো উপলব্ধ
568 নাম : পপী গগৈ ফুকন স্বামীৰ নাম: জীতেন ফুকন ঘৰ নং : ১২৮ বয়স : 40 লিঙ্গ : মহিলা	GPK0264515 ফটো উপলব্ধ	569 নাম : সঞ্জয় ফুকন পিতাৰ নাম: লক্ষীনাথ ফুকন ঘৰ নং : ১২৮ বয়স : 40 লিঙ্গ : পুৰুষ	GPK0327882 ফটো উপলব্ধ	570 নাম : সবুতী ফুকন স্বামীৰ নাম: যোগেশ্বৰ ফুকন ঘৰ নং : ১২৮ বয়স : 34 লিঙ্গ : মহিলা	GPK0302034 ফটো উপলব্ধ

571 নাম : উদিত ফুকন পিতাৰ নাম: জয়নাথ ফুকন ঘৰ নং : ১২৯ বয়স : 60 লিঙ্গ : পুৰুষ	GPK1178989 ফটো উপলব্ধ	572 নাম : ৰূপা ফুকন স্বামীৰ নাম: উদিত ফুকন ঘৰ নং : ১২৯ বয়স : 50 লিঙ্গ : মহিলা	GPK1178990 ফটো উপলব্ধ	573 নাম : নীপা ফুকন স্বামীৰ নাম: উদিত ফুকন ঘৰ নং : ১২৯ বয়স : 48 লিঙ্গ : মহিলা	GPK1179006 ফটো উপলব্ধ
574 নাম : কিৰণ ফুকন পিতাৰ নাম: উদিত ফুকন ঘৰ নং : ১২৯ বয়স : 34 লিঙ্গ : পুৰুষ	GPK1182474 ফটো উপলব্ধ	575 নাম : চানী ফুকন পিতাৰ নাম: উদিতা ফুকন ঘৰ নং : ১২৯ বয়স : 33 লিঙ্গ : পুৰুষ	GPK1182463 ফটো উপলব্ধ	576 নাম : মনদীপ ফুকন পিতাৰ নাম: উদিত ফুকন ঘৰ নং : ১২৯ বয়স : 30 লিঙ্গ : পুৰুষ	GPK0014308 ফটো উপলব্ধ
577 নাম : কাঞ্চন সুন্দিকৈ ফুকন স্বামীৰ নাম: চানী ফুকন ঘৰ নং : ১২৯ বয়স : 29 লিঙ্গ : মহিলা	GPK0264796 ফটো উপলব্ধ	578 নাম : আদিত্য ফুকন পিতাৰ নাম: উদিত ফুকন ঘৰ নং : ১২৯ বয়স : 29 লিঙ্গ : পুৰুষ	GPK0014266 ফটো উপলব্ধ	579 নাম : বৰষা ফুকন স্বামীৰ নাম: মনদীপ ফুকন ঘৰ নং : 129 বয়স : 28 লিঙ্গ : মহিলা	QGR0061788 ফটো উপলব্ধ
580 নাম : প্ৰদীপ ফুকন পিতাৰ নাম: জয়নাথ ফুকন ঘৰ নং : ১৩০ বয়স : 62 লিঙ্গ : পুৰুষ	GPK1179017 ফটো উপলব্ধ	581 নাম : দিলিপ ফুকন পিতাৰ নাম: জয়নাথ ফুকন ঘৰ নং : ১৩০ বয়স : 50 লিঙ্গ : পুৰুষ	GPK1179028 ফটো উপলব্ধ	582 নাম : নিৰ ফুকন পিতাৰ নাম: জয়নাথ ফুকন ঘৰ নং : ১৩০ বয়স : 45 লিঙ্গ : মহিলা	GPK1179039 ফটো উপলব্ধ
583 নাম : ৰজনী ফুকন পিতাৰ নাম: উপেন ফুকন ঘৰ নং : ১৩১ বয়স : 75 লিঙ্গ : পুৰুষ	GPK1179040 ফটো উপলব্ধ	584 নাম : ৰোহিনী ফুকন পিতাৰ নাম: উপেন ফুকন ঘৰ নং : ১৩১ বয়স : 62 লিঙ্গ : পুৰুষ	GPK1179062 ফটো উপলব্ধ	585 নাম : চন্দ্ৰ কুমাৰী বৰুৱা স্বামীৰ নাম: ৰজনী ফুকন ঘৰ নং : ১৩১ বয়স : 62 লিঙ্গ : মহিলা	GPK1179051 ফটো উপলব্ধ
586 নাম : বৈজয়ন্তী ৰাজকুমাৰী স্বামীৰ নাম: ৰোহিনী ফুকন ঘৰ নং : ১৩১ বয়স : 60 লিঙ্গ : মহিলা	GPK1179073 ফটো উপলব্ধ	587 নাম : মাখনী ফুকন পিতাৰ নাম: উপেন ফুকন ঘৰ নং : ১৩১ বয়স : 55 লিঙ্গ : মহিলা	GPK1179084 ফটো উপলব্ধ	588 নাম : অজিত ফুকন পিতাৰ নাম: উপেন ফুকন ঘৰ নং : ১৩১ বয়স : 54 লিঙ্গ : পুৰুষ	GPK1179095 ফটো উপলব্ধ
589 নাম : দিলীপ বৰুৱা স্বামীৰ নাম: অজিত ফুকন ঘৰ নং : ১৩১ বয়স : 49 লিঙ্গ : মহিলা	GPK1179108 ফটো উপলব্ধ	590 নাম : বসন্ত ফুকন পিতাৰ নাম: ৰজনী ফুকন ঘৰ নং : ১৩১ বয়স : 41 লিঙ্গ : পুৰুষ	GPK1179119 ফটো উপলব্ধ	S 591 নাম : বন্দনা সোণোৱাল পিতাৰ নাম: গজেন সোণোৱাল ঘৰ নং : ১৩১ বয়স : 39 লিঙ্গ : মহিলা	GPK1182452 ফটো উপলব্ধ
# 592 নাম : পিক ফুকন পিতাৰ নাম: ৰোহিনী ফুকন ঘৰ নং : ১৩১ বয়স : 38 লিঙ্গ : পুৰুষ	GPK1179131 ফটো উপলব্ধ	593 নাম : ৰিয়া বৰগোহাঁই ফুকন স্বামীৰ নাম: বসন্ত ফুকন ঘৰ নং : ১৩১ বয়স : 31 লিঙ্গ : মহিলা	QGR0057745 ফটো উপলব্ধ	594 নাম : ময়ূৰকণ্ঠা ফুকন পিতাৰ নাম: ৰোহিনী ফুকন ঘৰ নং : ১৩১ বয়স : 29 লিঙ্গ : মহিলা	GPK0015586 ফটো উপলব্ধ
595 নাম : বিদ্যামহন বৰুৱা পিতাৰ নাম: মনেশ্বৰ মহন মহন ঘৰ নং : ১৩২ বয়স : 68 লিঙ্গ : পুৰুষ	GPK1179142 ফটো উপলব্ধ	596 নাম : দীপা মহন বৰুৱা স্বামীৰ নাম: বিদ্যা মহন বৰুৱা ঘৰ নং : ১৩২ বয়স : 60 লিঙ্গ : মহিলা	GPK1179153 ফটো উপলব্ধ	# 597 নাম : অৱনী মহন পিতাৰ নাম: ডিম্বেশ্বৰ মহন ঘৰ নং : ১৩২ বয়স : 50 লিঙ্গ : পুৰুষ	GPK1179164 ফটো উপলব্ধ
# 598 নাম : মাম মহন স্বামীৰ নাম: অৱনী মহন ঘৰ নং : ১৩২ বয়স : 45 লিঙ্গ : মহিলা	GPK1179175 ফটো উপলব্ধ	599 নাম : তৰালী মহন পিতাৰ নাম: অৱনী মহন ঘৰ নং : 132 বয়স : 20 লিঙ্গ : মহিলা	QGR0047233 ফটো উপলব্ধ	# 600 নাম : বাসন্তী কাঁহাৰ পিতাৰ নাম: কৈলাশ কাঁহাৰ ঘৰ নং : ১৮৫ বয়স : 49 লিঙ্গ : মহিলা	GPK0440768 ফটো উপলব্ধ

601 নাম : চুৰেন ফুকন পিতাৰ নাম: হেমধৰ ফুকন ঘৰ নং : ১৩৩ বয়স : 48 লিঙ্গ : পুৰুষ	GPK1179200 ফটো উপলব্ধ	602 নাম : দিৰ্জেন ফুকন পিতাৰ নাম: হেমধৰ ফুকন ঘৰ নং : ১৩৩ বয়স : 45 লিঙ্গ : পুৰুষ	GPK0115824 ফটো উপলব্ধ	603 নাম : হিৰামাই ফুকন স্বামীৰ নাম: চুৰেন ফুকন ঘৰ নং : ১৩৩ বয়স : 42 লিঙ্গ : মহিলা	GPK1179211 ফটো উপলব্ধ
604 নাম : বিদ্যাত ফুকন পিতাৰ নাম: চুৰেন ফুকন ঘৰ নং : ১৩৩ বয়স : 35 লিঙ্গ : পুৰুষ	GPK1182565 ফটো উপলব্ধ	605 নাম : বিন্দু ফুকন পিতাৰ নাম: দিৰ্জেন ফুকন ঘৰ নং : ১৩৩ বয়স : 28 লিঙ্গ : পুৰুষ	GPK0016469 ফটো উপলব্ধ	606 নাম : মানস প্ৰতিম ফুকন পিতাৰ নাম: বমেন ফুকন ঘৰ নং : ১৩৩ বয়স : 24 লিঙ্গ : পুৰুষ	GPK0397034 ফটো উপলব্ধ
607 নাম : বমেন ফুকন পিতাৰ নাম: হেমধৰ ফুকন ঘৰ নং : ১৩৩ বয়স : 53 লিঙ্গ : পুৰুষ	GPK1179222 ফটো উপলব্ধ	608 নাম : ৰূপা ফুকন স্বামীৰ নাম: বমেন ফুকন ঘৰ নং : ১৩৩ক বয়স : 45 লিঙ্গ : মহিলা	GPK1179233 ফটো উপলব্ধ	609 নাম : সুনীল মহন মাতৃৰ নাম: হেম কান্ত মহন ঘৰ নং : ১৩৫ বয়স : 45 লিঙ্গ : পুৰুষ	GPK1179288 ফটো উপলব্ধ
610 নাম : ইভা মহন স্বামীৰ নাম: সুনীল মহন ঘৰ নং : ১৩৫ বয়স : 45 লিঙ্গ : মহিলা	GPK0320168 ফটো উপলব্ধ	611 নাম : গুণ মহন পিতাৰ নাম: ৰাধিকা মহন ঘৰ নং : ১৩৫ বয়স : 39 লিঙ্গ : মহিলা	GPK0266429 ফটো উপলব্ধ	612 নাম : তনজা মহন পিতাৰ নাম: সুনীল মহন ঘৰ নং : 135 বয়স : 20 লিঙ্গ : মহিলা	QGR0056440 ফটো উপলব্ধ
613 নাম : ক্ষীৰদা বৰুৱা স্বামীৰ নাম: দণ্ডিৰাম বৰুৱা ঘৰ নং : ১৩৬ বয়স : 60 লিঙ্গ : মহিলা	GPK1179299 ফটো উপলব্ধ	614 নাম : জিন ফুকন বৰুৱা স্বামীৰ নাম: ঘনশ্যাম বৰুৱা ঘৰ নং : ১৩৬ বয়স : 44 লিঙ্গ : মহিলা	GPK1182429 ফটো উপলব্ধ	615 নাম : ঘনশ্যাম বৰুৱা মাতৃৰ নাম: ক্ষীৰদা বৰুৱা ঘৰ নং : ১৩৬ বয়স : 42 লিঙ্গ : পুৰুষ	GPK1179302 ফটো উপলব্ধ
616 নাম : যোগেন বৰুৱা মাতৃৰ নাম: ক্ষীৰদা বৰুৱা ঘৰ নং : ১৩৬ বয়স : 38 লিঙ্গ : পুৰুষ	GPK1179313 ফটো উপলব্ধ	# 617 নাম : প্ৰাৰ্থ প্ৰতিম ৰাজখোৱা পিতাৰ নাম: ডিম্বেশ্বৰ ৰাজখোৱা ঘৰ নং : ১৩৬ বয়স : 27 লিঙ্গ : পুৰুষ	GPK0345538 ফটো উপলব্ধ	618 নাম : মহেন্দ্ৰ বৰুৱা পিতাৰ নাম: যোগেন বৰুৱা ঘৰ নং : ১৩৭ বয়স : 65 লিঙ্গ : পুৰুষ	GPK1179324 ফটো উপলব্ধ
619 নাম : গুন বৰুৱা স্বামীৰ নাম: মহেন্দ্ৰ বৰুৱা ঘৰ নং : ১৩৭ বয়স : 57 লিঙ্গ : মহিলা	GPK1179335 ফটো উপলব্ধ	620 নাম : লাকী বড়া স্বামীৰ নাম: মনোজ বৰুৱা ঘৰ নং : 137 বয়স : 47 লিঙ্গ : মহিলা	QGR0062927 ফটো উপলব্ধ	621 নাম : মনোজ বৰুৱা পিতাৰ নাম: মহেন্দ্ৰ বৰুৱা ঘৰ নং : ১৩৭ বয়স : 34 লিঙ্গ : পুৰুষ	GPK0266676 ফটো উপলব্ধ
622 নাম : জয়ন্ত বৰুৱা পিতাৰ নাম: মহেন্দ্ৰ বৰুৱা ঘৰ নং : ১৩৭ বয়স : 31 লিঙ্গ : পুৰুষ	GPK0266726 ফটো উপলব্ধ	623 নাম : জোনমণি নাথ স্বামীৰ নাম: জয়ন্ত বৰুৱা ঘৰ নং : 137 বয়স : 29 লিঙ্গ : মহিলা	QGR0062935 ফটো উপলব্ধ	624 নাম : কন্দৰ্প ফুকন মাতৃৰ নাম: কুঞ্জলতা ফুকন ঘৰ নং : ১৩৮ বয়স : 36 লিঙ্গ : পুৰুষ	GPK1182418 ফটো উপলব্ধ
625 নাম : ববিতা কোঁৱৰ স্বামীৰ নাম: কন্দৰ্প ফুকন ঘৰ নং : 138 বয়স : 34 লিঙ্গ : মহিলা	GPK1567379 ফটো উপলব্ধ	626 নাম : যোগেন্দ্ৰ ফুকন পিতাৰ নাম: ডিম্বেশ্বৰ ফুকন ঘৰ নং : ১৩৯ বয়স : 62 লিঙ্গ : পুৰুষ	GPK1179379 ফটো উপলব্ধ	627 নাম : গীতাজ্জলী ফুকন স্বামীৰ নাম: যোগেন্দ্ৰ ফুকন ঘৰ নং : ১৩৯ বয়স : 57 লিঙ্গ : মহিলা	GPK1179380 ফটো উপলব্ধ
628 নাম : শিখাদ্ৰী ফুকন পিতাৰ নাম: যোগেন্দ্ৰ ফুকন ঘৰ নং : ১৩৯ বয়স : 31 লিঙ্গ : মহিলা	GPK1182430 ফটো উপলব্ধ	629 নাম : ভৱানী বৰুৱা পিতাৰ নাম: দেবেন্দ্ৰ নাথ বৰুৱা ঘৰ নং : ১৪০ বয়স : 60 লিঙ্গ : পুৰুষ	GPK1179391 ফটো উপলব্ধ	630 নাম : কবিতা বৰুৱা স্বামীৰ নাম: ভৱানী বৰুৱা ঘৰ নং : ১৪০ বয়স : 57 লিঙ্গ : মহিলা	GPK1179404 ফটো উপলব্ধ

631 নাম : বক্তিম বৰুৱা পিতাৰ নাম: ভবানী বৰুৱা ঘৰ নং : 180 বয়স : 31 লিঙ্গ : পুৰুষ	GPK0189308 ফটো উপলব্ধ	632 নাম : উপেন বৰুৱা পিতাৰ নাম: বুদ্ধেশ্বৰ বৰুৱা ঘৰ নং : 181 বয়স : 65 লিঙ্গ : পুৰুষ	GPK1179415 ফটো উপলব্ধ	633 নাম : ধন চাংমাই পিতাৰ নাম: উপেন চাংমাই ঘৰ নং : 141 বয়স : 28 লিঙ্গ : মহিলা	GPK0449116 ফটো উপলব্ধ
634 নাম : পূণ্য ৰাজখোৱা স্বামীৰ নাম: ৰজনী ৰাজখোৱা ঘৰ নং : 182 বয়স : 65 লিঙ্গ : মহিলা	GPK1179448 ফটো উপলব্ধ	635 নাম : যুগ বৰুৱা স্বামীৰ নাম: উপেন বৰুৱা ঘৰ নং : 182 বয়স : 60 লিঙ্গ : মহিলা	GPK1179426 ফটো উপলব্ধ	636 নাম : লোহিত ৰাজখোৱা মাতৃৰ নাম: পূণ্য ৰাজখোৱা ঘৰ নং : 182 বয়স : 50 লিঙ্গ : পুৰুষ	GPK1179459 ফটো উপলব্ধ
637 নাম : সুমিত্ৰা ৰাজখোৱা স্বামীৰ নাম: লোহিত ৰাজখোৱা ঘৰ নং : 182 বয়স : 42 লিঙ্গ : মহিলা	GPK1179460 ফটো উপলব্ধ	638 নাম : বিজু ফুকন মাতৃৰ নাম: পূণ্য ৰাজখোৱা ঘৰ নং : 182 বয়স : 41 লিঙ্গ : পুৰুষ	GPK0268235 ফটো উপলব্ধ	639 নাম : ৰেখা ৰাজখোৱা স্বামীৰ নাম: বিজু ৰাজখোৱা ঘৰ নং : 182 বয়স : 37 লিঙ্গ : মহিলা	GPK0115493 ফটো উপলব্ধ
640 নাম : লয়েড ৰাজখোৱা পিতাৰ নাম: লুহিত ৰাজখোৱা ঘৰ নং : 142 বয়স : 23 লিঙ্গ : পুৰুষ	QGR0004804 ফটো উপলব্ধ	641 নাম : সুদীপ্ত ৰাজখোৱা পিতাৰ নাম: লুহিত ৰাজখোৱা ঘৰ নং : 142 বয়স : 22 লিঙ্গ : পুৰুষ	QGR0004655 ফটো উপলব্ধ	# 642 নাম : লীলা বৰুৱা পিতাৰ নাম: ইন্দ্ৰেশ্বৰ বৰুৱা ঘৰ নং : 183 বয়স : 85 লিঙ্গ : পুৰুষ	GPK1179482 ফটো উপলব্ধ
643 নাম : কুঞ্জ বৰুৱা স্বামীৰ নাম: লীলা বৰুৱা ঘৰ নং : 183 বয়স : 55 লিঙ্গ : মহিলা	GPK1179506 ফটো উপলব্ধ	644 নাম : সৌৰভ বৰুৱা পিতাৰ নাম: লীলা বৰুৱা ঘৰ নং : 183 বয়স : 34 লিঙ্গ : পুৰুষ	GPK0118877 ফটো উপলব্ধ	645 নাম : চিমি বৰুৱা স্বামীৰ নাম: সৌৰভ বৰুৱা ঘৰ নং : 183 বয়স : 32 লিঙ্গ : মহিলা	GPK0448662 ফটো উপলব্ধ
646 নাম : উষা ফুকন পিতাৰ নাম: নবিন ফুকন ঘৰ নং : 188 বয়স : 60 লিঙ্গ : মহিলা	GPK1179528 ফটো উপলব্ধ	647 নাম : গিৰিন ফুকন পিতাৰ নাম: নবিন ফুকন ঘৰ নং : 188 বয়স : 57 লিঙ্গ : পুৰুষ	GPK1179517 ফটো উপলব্ধ	648 নাম : ৰীতা ফুকন স্বামীৰ নাম: গিৰিন ফুকন ঘৰ নং : 188 বয়স : 45 লিঙ্গ : মহিলা	GPK1179539 ফটো উপলব্ধ
649 নাম : পলিন ফুকন পিতাৰ নাম: নবিন ফুকন ঘৰ নং : 188 বয়স : 42 লিঙ্গ : পুৰুষ	GPK1179540 ফটো উপলব্ধ	650 নাম : প্ৰদ্যু ফুকন পিতাৰ নাম: গিৰিন ফুকন ঘৰ নং : 188 বয়স : 29 লিঙ্গ : পুৰুষ	GPK0268599 ফটো উপলব্ধ	651 নাম : যুৱৰাজ ফুকন পিতাৰ নাম: গিৰিন ফুকন ঘৰ নং : 188 বয়স : 27 লিঙ্গ : পুৰুষ	GPK0149294 ফটো উপলব্ধ
652 নাম : সীমান্ত মহন পিতাৰ নাম: যাদব মহন ঘৰ নং : 185 বয়স : 44 লিঙ্গ : পুৰুষ	GPK1179573 ফটো উপলব্ধ	653 নাম : জুবী মহন স্বামীৰ নাম: সীমান্ত মহন ঘৰ নং : 185 বয়স : 40 লিঙ্গ : মহিলা	GPK1179584 ফটো উপলব্ধ	654 নাম : সুশান্ত মহন পিতাৰ নাম: সীমান্ত মহন ঘৰ নং : 145 বয়স : 22 লিঙ্গ : পুৰুষ	GPK0508242 ফটো উপলব্ধ
655 নাম : নৱজ্যোতি মহন পিতাৰ নাম: সীমান্ত মহন ঘৰ নং : 145 বয়স : 19 লিঙ্গ : পুৰুষ	QGR0106518 ফটো উপলব্ধ	656 নাম : প্ৰদীপ ফুকন পিতাৰ নাম: ফনিধৰ দেউধাই ফুকন ঘৰ নং : 189 বয়স : 54 লিঙ্গ : পুৰুষ	GPK0269019 ফটো উপলব্ধ	657 নাম : দীপালী ফুকন স্বামীৰ নাম: প্ৰদীপ ফুকন ঘৰ নং : 189 বয়স : 50 লিঙ্গ : মহিলা	GPK1179619 ফটো উপলব্ধ
658 নাম : তৃষ্ণা ফুকন স্বামীৰ নাম: নকুল ফুকন ঘৰ নং : 189 বয়স : 40 লিঙ্গ : মহিলা	GPK0302794 ফটো উপলব্ধ	659 নাম : কিশোৰ দেউধাই ফুকন পিতাৰ নাম: ফনিধৰ দেউধাই ফুকন ঘৰ নং : 189 বয়স : 58 লিঙ্গ : পুৰুষ	GPK0191478 ফটো উপলব্ধ	660 নাম : মীনা দেউধাই ফুকন স্বামীৰ নাম: কিশোৰ দেউধাই ফুকন ঘৰ নং : 189 বয়স : 55 লিঙ্গ : মহিলা	GPK1179653 ফটো উপলব্ধ

661 নাম : শ্ৰীনকুল ফুকন পিতাৰ নাম: উষাধৰ দেউধাই ফুকন ঘৰ নং : ১৪৮ বয়স : 44 লিঙ্গ : পুৰুষ	GPK1179675 ফটো উপলব্ধ	662 নাম : লক্ষ্যজিত দেউধাই ফুকন পিতাৰ নাম: কিশোৰ দেউধাই ফুকন ঘৰ নং : ১৪৮ বয়স : 38 লিঙ্গ : পুৰুষ	GPK1179664 ফটো উপলব্ধ	663 নাম : গুণিন ফুকন মাতৃৰ নাম: মিনা ফুকন ঘৰ নং : ১৪৮ বয়স : 36 লিঙ্গ : পুৰুষ	GPK1339613 ফটো উপলব্ধ
664 নাম : দৰ্পণ ফুকন মাতৃৰ নাম: মীনা ফুকন ঘৰ নং : ১৪৮ বয়স : 32 লিঙ্গ : পুৰুষ	GPK1339602 ফটো উপলব্ধ	665 নাম : শিৱানী ফুকন পিতাৰ নাম: কিশোৰ ফুকন ঘৰ নং : ১৪৮ বয়স : 28 লিঙ্গ : মহিলা	GPK0153148 ফটো উপলব্ধ	E 666 নাম : উষাধৰ ফুকন পিতাৰ নাম: ফাৰিধৰ ফুকন ঘৰ নং : ১৪৯ বয়স : ৩৫ লিঙ্গ : পুৰুষ	GPK1179686 ফটো উপলব্ধ
667 নাম : নীৰ বৰগোঁহাই স্বামীৰ নাম: উষাধৰ ফুকন ঘৰ নং : ১৪৯ বয়স : 72 লিঙ্গ : মহিলা	GPK1179697 ফটো উপলব্ধ	668 নাম : মানসজ্যোতি ফুকন পিতাৰ নাম: উষাধৰ দেউধাই ফুকন ঘৰ নং : ১৪৯ বয়স : 42 লিঙ্গ : পুৰুষ	GPK1179700 ফটো উপলব্ধ	669 নাম : পূৰ্বী গগৈ ফুকন স্বামীৰ নাম: মানসজ্যোতি ফুকন ঘৰ নং : ১৪৯ বয়স : 37 লিঙ্গ : মহিলা	GPK0319822 ফটো উপলব্ধ
670 নাম : দুৰ্গা মহল পিতাৰ নাম: তিলেশ্বৰ মহন ঘৰ নং : ১৫০ বয়স : 50 লিঙ্গ : পুৰুষ	GPK0270009 ফটো উপলব্ধ	# 671 নাম : ঋতুৰাজ গগৈ মাতৃৰ নাম: তৰু গগৈ ঘৰ নং : ১৫৩ বয়স : 31 লিঙ্গ : পুৰুষ	GPK0120428 ফটো উপলব্ধ	672 নাম : মনোৰঞ্জন মহন পিতাৰ নাম: দুৰ্গা মহন ঘৰ নং : ১৫০ বয়স : 28 লিঙ্গ : পুৰুষ	GPK0119958 ফটো উপলব্ধ
673 নাম : যুগল কিশোৰ মহন পিতাৰ নাম: দুৰ্গা মহন ঘৰ নং : 150 বয়স : 24 লিঙ্গ : পুৰুষ	GPK0447904 ফটো উপলব্ধ	674 নাম : অনিমা বৰুৱা স্বামীৰ নাম: জোনাবাম বৰুৱা ঘৰ নং : ১৫১ বয়স : 75 লিঙ্গ : মহিলা	GPK1179799 ফটো উপলব্ধ	675 নাম : প্ৰতীমা বৰুৱা মাতৃৰ নাম: অনিমা বৰুৱা ঘৰ নং : ১৫১ বয়স : 42 লিঙ্গ : পুৰুষ	GPK1179813 ফটো উপলব্ধ
676 নাম : চিত্ৰলেখা চুতীয়া স্বামীৰ নাম: প্ৰতিম বৰুৱা ঘৰ নং : 151 বয়স : 32 লিঙ্গ : মহিলা	QGR0033621 ফটো উপলব্ধ	677 নাম : বিবেশ্বৰ গগৈ পিতাৰ নাম: পুনা গগৈ ঘৰ নং : ১৫৩ বয়স : 70 লিঙ্গ : পুৰুষ	GPK1179835 ফটো উপলব্ধ	678 নাম : তৰু গগৈ স্বামীৰ নাম: বগাধৰ গগৈ ঘৰ নং : ১৫৩ বয়স : 62 লিঙ্গ : মহিলা	GPK1179846 ফটো উপলব্ধ
679 নাম : ঘনকান্ত গগৈ পিতাৰ নাম: বিবেশ্বৰ গগৈ ঘৰ নং : ১৫৩ বয়স : 37 লিঙ্গ : পুৰুষ	GPK0120378 ফটো উপলব্ধ	680 নাম : জিমলী ফুকন গগৈ স্বামীৰ নাম: ঘন কান্ত গগৈ ঘৰ নং : ১৫৩ বয়স : 34 লিঙ্গ : মহিলা	GPK0270678 ফটো উপলব্ধ	681 নাম : কুলধৰ ৰাজখোৱা পিতাৰ নাম: পোনা ৰাম ৰাজখোৱা ঘৰ নং : 154 বয়স : 73 লিঙ্গ : পুৰুষ	QGR0063925 ফটো উপলব্ধ
682 নাম : প্ৰদীপ ৰাজখোৱা পিতাৰ নাম: পোনাৰাম ৰাজখোৱা ঘৰ নং : ১৫৪ বয়স : 58 লিঙ্গ : পুৰুষ	GPK1179880 ফটো উপলব্ধ	683 নাম : মনি ৰাজখোৱা স্বামীৰ নাম: কুলধৰ ৰাজখোৱা ঘৰ নং : ১৫৪ বয়স : 58 লিঙ্গ : মহিলা	GPK0193565 ফটো উপলব্ধ	684 নাম : ইন্দ্ৰজিৎ ৰাজখোৱা পিতাৰ নাম: কুল ৰাজখোৱা ঘৰ নং : ১৫৪ বয়স : 32 লিঙ্গ : পুৰুষ	GPK0270876 ফটো উপলব্ধ
685 নাম : পল্লৱ জ্যোতি ৰাজখোৱা পিতাৰ নাম: কুলধৰ ৰাজখোৱা ঘৰ নং : 154 বয়স : 27 লিঙ্গ : পুৰুষ	QGR0063842 ফটো উপলব্ধ	686 নাম : দেৱা ৰাজখোৱা পিতাৰ নাম: পুনাৰাম ৰাজখোৱা ঘৰ নং : ১৫৫ বয়স : 54 লিঙ্গ : পুৰুষ	GPK0193706 ফটো উপলব্ধ	687 নাম : ৰেন ৰাজখোৱা স্বামীৰ নাম: দেব ৰাজখোৱা ঘৰ নং : ১৫৫ বয়স : 52 লিঙ্গ : মহিলা	GPK1179891 ফটো উপলব্ধ
688 নাম : দীক্ষিত ৰাজখোৱা পিতাৰ নাম: দেৱ ৰাজখোৱা ঘৰ নং : ১৫৫ বয়স : 29 লিঙ্গ : পুৰুষ	GPK0271189 ফটো উপলব্ধ	689 নাম : দীপজ্যোতি ৰাজখোৱা পিতাৰ নাম: দেৱ ৰাজখোৱা ঘৰ নং : ১৫৫ বয়স : 29 লিঙ্গ : পুৰুষ	GPK0193946 ফটো উপলব্ধ	690 নাম : ৰবীন গগৈ অন্যান্য: বিকাশ গগৈ ঘৰ নং : 156 বয়স : 63 লিঙ্গ : পুৰুষ	QGR0107359 ফটো উপলব্ধ

691 নাম : বিকাশ গগৈ পিতাৰ নাম: লীলা গগৈ ঘৰ নং : 156 বয়স : 57 লিঙ্গ : পুৰুষ	GPK0115261 ফটো উপলব্ধ	692 নাম : বঞ্জ গগৈ স্বামীৰ নাম: বিকাশ গগৈ ঘৰ নং : 156 বয়স : 50 লিঙ্গ : মহিলা	GPK1179926 ফটো উপলব্ধ	# 693 নাম : ভয়লীনা গগৈ পিতাৰ নাম: বিকাশ গগৈ ঘৰ নং : 156 বয়স : 19 লিঙ্গ : মহিলা	QGR0002766 ফটো উপলব্ধ
694 নাম : নন্দী ফুকন পিতাৰ নাম: যোগেন ফুকন ঘৰ নং : 159 বয়স : 70 লিঙ্গ : পুৰুষ	GPK1179937 ফটো উপলব্ধ	695 নাম : যোগমণী ফুকন স্বামীৰ নাম: নন্দী ফুকন ঘৰ নং : 159 বয়স : 65 লিঙ্গ : মহিলা	GPK1179948 ফটো উপলব্ধ	696 নাম : পদীনী গগৈ ফুকন স্বামীৰ নাম: তুলাৰাম ফুকন ঘৰ নং : 158 বয়স : 70 লিঙ্গ : মহিলা	GPK1179959 ফটো উপলব্ধ
697 নাম : জয়ন্ত ফুকন মাতৃৰ নাম: পদীনী গগৈ ফুকন ঘৰ নং : 158 বয়স : 42 লিঙ্গ : পুৰুষ	GPK1179960 ফটো উপলব্ধ	698 নাম : প্ৰশান্ত ফুকন মাতৃৰ নাম: পদীনী গগৈ ফুকন ঘৰ নং : 158 বয়স : 38 লিঙ্গ : পুৰুষ	GPK1179982 ফটো উপলব্ধ	699 নাম : মুনমী বৰুৱা ফুকন স্বামীৰ নাম: প্ৰশান্ত ফুকন ঘৰ নং : 158 বয়স : 36 লিঙ্গ : মহিলা	GPK0271569 ফটো উপলব্ধ
700 নাম : সুমন ফুকন স্বামীৰ নাম: জয়ন্ত ফুকন ঘৰ নং : 158 বয়স : 32 লিঙ্গ : মহিলা	QGR0063859 ফটো উপলব্ধ	701 নাম : ৰোশেশ্বৰ মহন পিতাৰ নাম: তিলকান্ত মহন ঘৰ নং : 159 বয়স : 60 লিঙ্গ : পুৰুষ	GPK1179993 ফটো উপলব্ধ	702 নাম : ইয়েছেং মহন স্বামীৰ নাম: ৰোশেশ্বৰ মহন ঘৰ নং : 159 বয়স : 45 লিঙ্গ : মহিলা	GPK1180003 ফটো উপলব্ধ
703 নাম : নীলপৰন মহন পিতাৰ নাম: ৰোশেশ্বৰ মহন ঘৰ নং : 159 বয়স : 28 লিঙ্গ : পুৰুষ	GPK0271767 ফটো উপলব্ধ	704 নাম : ধৰিত্ৰী মহন পিতাৰ নাম: ৰুখেশ্বৰ মহন ঘৰ নং : 159 বয়স : 24 লিঙ্গ : মহিলা	GPK0448324 ফটো উপলব্ধ	705 নাম : ৰেণু ৰাভা স্বামীৰ নাম: জিতুল ৰাভা ঘৰ নং : 160 বয়স : 70 লিঙ্গ : মহিলা	GPK0455089 ফটো উপলব্ধ
706 নাম : হেমজল ৰাভা মাতৃৰ নাম: ৰাজেন ৰাভা ঘৰ নং : 160 বয়স : 59 লিঙ্গ : পুৰুষ	GPK0322339 ফটো উপলব্ধ	707 নাম : মীনা ৰাভা স্বামীৰ নাম: হেমজল ৰাভা ঘৰ নং : 160 বয়স : 52 লিঙ্গ : মহিলা	GPK1180036 ফটো উপলব্ধ	708 নাম : জিতুল ৰাভা পিতাৰ নাম: হেমজল ৰাভা ঘৰ নং : 160 বয়স : 32 লিঙ্গ : পুৰুষ	GPK0154435 ফটো উপলব্ধ
709 নাম : পনেশ্বৰ বৰগোঁহাই পিতাৰ নাম: প্ৰিয়ৰাম বৰগোঁহাই ঘৰ নং : 161 বয়স : 80 লিঙ্গ : পুৰুষ	GPK1180070 ফটো উপলব্ধ	710 নাম : অমিয়া বৰগোঁহাই স্বামীৰ নাম: প্ৰনব বৰগোঁহাই ঘৰ নং : 161 বয়স : 65 লিঙ্গ : মহিলা	GPK1180069 ফটো উপলব্ধ	711 নাম : প্ৰনব বৰগোঁহাই পিতাৰ নাম: ৰতিকান্ত বৰগোঁহাই ঘৰ নং : 161 বয়স : 61 লিঙ্গ : পুৰুষ	GPK1180058 ফটো উপলব্ধ
712 নাম : নিলাক্ষী বৰগোঁহাই পিতাৰ নাম: প্ৰণৱ বৰগোঁহাই ঘৰ নং : 161 বয়স : 29 লিঙ্গ : মহিলা	GPK0154476 ফটো উপলব্ধ	713 নাম : হীৰক প্ৰীতম বৰগোঁহাই পিতাৰ নাম: প্ৰণৱ বৰগোঁহাই ঘৰ নং : 161 বয়স : 28 লিঙ্গ : পুৰুষ	GPK0197418 ফটো উপলব্ধ	714 নাম : প্ৰজ্ঞা জ্যোতি গগৈ স্বামীৰ নাম: হীৰক প্ৰতীম বৰগোঁহাই ঘৰ নং : 161 বয়স : 28 লিঙ্গ : মহিলা	QGR0087874 ফটো উপলব্ধ
715 নাম : মালা বৰগোঁহাই স্বামীৰ নাম: পনেশ্বৰ বৰগোঁহাই ঘৰ নং : 162 বয়স : 75 লিঙ্গ : মহিলা	GPK1180081 ফটো উপলব্ধ	716 নাম : দুলু বৰগোঁহাই পিতাৰ নাম: পনেশ্বৰ বৰগোঁহাই ঘৰ নং : 162 বয়স : 55 লিঙ্গ : পুৰুষ	GPK1180092 ফটো উপলব্ধ	717 নাম : পূৰ্ণীমা বৰগোঁহাই স্বামীৰ নাম: দুলু বৰগোঁহাই ঘৰ নং : 162 বয়স : 49 লিঙ্গ : মহিলা	GPK1180105 ফটো উপলব্ধ
718 নাম : বিপাশা বৰগোঁহাই পিতাৰ নাম: দুলু বৰগোঁহাই ঘৰ নং : 162 বয়স : 24 লিঙ্গ : মহিলা	GPK0447326 ফটো উপলব্ধ	719 নাম : হেম ফুকন মাতৃৰ নাম: ৰিহলা ফুকন ঘৰ নং : 168 বয়স : 72 লিঙ্গ : পুৰুষ	GPK1180149 ফটো উপলব্ধ	720 নাম : প্ৰতিমা ফুকন স্বামীৰ নাম: হেম ফুকন ঘৰ নং : 168 বয়স : 62 লিঙ্গ : মহিলা	GPK1180150 ফটো উপলব্ধ

721 নাম : বিজু ফুকন পিতাৰ নাম: হেমকান্ত ফুকন ঘৰ নং : ১৬৪ বয়স : 42 লিঙ্গ : পুৰুষ	GPK1180161 ফটো উপলব্ধ	722 নাম : বন্তী শইকীয়া ফুকন স্বামীৰ নাম: বিজু ফুকন ঘৰ নং : ১৬৪ বয়স : 40 লিঙ্গ : মহিলা	GPK0115725 ফটো উপলব্ধ	723 নাম : মনু ফুকন পিতাৰ নাম: হেম ফুকন ঘৰ নং : ১৬৪ বয়স : 37 লিঙ্গ : পুৰুষ	GPK1180183 ফটো উপলব্ধ
724 নাম : শৈলেন ফুকন পিতাৰ নাম: হেম ফুকন ঘৰ নং : ১৬৪ বয়স : 35 লিঙ্গ : পুৰুষ	GPK0028795 ফটো উপলব্ধ	725 নাম : সুৰভী হাজৰিকা ফুকন স্বামীৰ নাম: শৈলেন ফুকন ঘৰ নং : 164 বয়স : 33 লিঙ্গ : মহিলা	QGR0075853 ফটো উপলব্ধ	726 নাম : দলাল ফুকন মাতৃৰ নাম: কিৰন ফুকন ঘৰ নং : ১৬৫ বয়স : 56 লিঙ্গ : পুৰুষ	GPK0029058 ফটো উপলব্ধ
727 নাম : নিৰ্মলা ফুকন স্বামীৰ নাম: কুমুদ ফুকন ঘৰ নং : ১৬৫ বয়স : 55 লিঙ্গ : মহিলা	GPK1180241 ফটো উপলব্ধ	728 নাম : কল্পনা ফুকন স্বামীৰ নাম: বৌহিত ফুকন ঘৰ নং : ১৬৫ বয়স : 50 লিঙ্গ : মহিলা	GPK1180263 ফটো উপলব্ধ	729 নাম : কনকচন্দ্ৰ ফুকন পিতাৰ নাম: বেনুধৰ ফুকন ঘৰ নং : ১৬৫ বয়স : 48 লিঙ্গ : পুৰুষ	GPK1180274 ফটো উপলব্ধ
730 নাম : মামনী ফুকন স্বামীৰ নাম: কনকচন্দ্ৰ ফুকন ঘৰ নং : ১৬৫ বয়স : 46 লিঙ্গ : মহিলা	GPK1180285 ফটো উপলব্ধ	731 নাম : গোলাপ ফুকন পিতাৰ নাম: বেনুধৰ ফুকন ঘৰ নং : ১৬৫ বয়স : 44 লিঙ্গ : পুৰুষ	GPK1180296 ফটো উপলব্ধ	732 নাম : বুৰঞ্জান ফুকন স্বামীৰ নাম: গোলাপ ফুকন ঘৰ নং : ১৬৫ বয়স : 38 লিঙ্গ : মহিলা	GPK0115253 ফটো উপলব্ধ
733 নাম : বিতপ্ণ মহন পিতাৰ নাম: কুমুদ ফুকন মহন ঘৰ নং : ১৬৫ বয়স : 29 লিঙ্গ : পুৰুষ	GPK0300582 ফটো উপলব্ধ	734 নাম : বিতপ্ণ ফুকন পিতাৰ নাম: কুমুদ ফুকন ঘৰ নং : ১৬৫ বয়স : 27 লিঙ্গ : পুৰুষ	GPK0300095 ফটো উপলব্ধ	735 নাম : জোনালী মহন পিতাৰ নাম: কুমুদ ফুকন ঘৰ নং : ১৬৫ বয়স : 23 লিঙ্গ : মহিলা	GPK1560796 ফটো উপলব্ধ
736 নাম : লিজা মহন পিতাৰ নাম: কুমুদ মহন ঘৰ নং : 165 বয়স : 21 লিঙ্গ : মহিলা	GPK1556828 ফটো উপলব্ধ	737 নাম : অভিজিত ফুকন পিতাৰ নাম: কনকচন্দ্ৰ ফুকন ঘৰ নং : 165 বয়স : 21 লিঙ্গ : পুৰুষ	QGR0004648 ফটো উপলব্ধ	738 নাম : ৰঞ্জিত ফুকন পিতাৰ নাম: প্ৰবিন ফুকন ঘৰ নং : ১৬৬ বয়স : 50 লিঙ্গ : পুৰুষ	GPK1180321 ফটো উপলব্ধ
739 নাম : সঞ্জীৱ ফুকন পিতাৰ নাম: প্ৰবিন ফুকন ঘৰ নং : ১৬৬ বয়স : 48 লিঙ্গ : পুৰুষ	GPK1180332 ফটো উপলব্ধ	740 নাম : পূৰ্ণিমা টীৰিংগ ফুকন স্বামীৰ নাম: সঞ্জীৱ ফুকন ঘৰ নং : ১৬৬ বয়স : 41 লিঙ্গ : মহিলা	GPK0115345 ফটো উপলব্ধ	741 নাম : কৰবী ফুকন স্বামীৰ নাম: ৰঞ্জিত ফুকন ঘৰ নং : ১৬৬ বয়স : 37 লিঙ্গ : মহিলা	GPK0115592 ফটো উপলব্ধ
742 নাম : বেবা ফুকন স্বামীৰ নাম: সোনাৰাম ফুকন ঘৰ নং : ১৬৭ বয়স : 72 লিঙ্গ : মহিলা	GPK1180354 ফটো উপলব্ধ	743 নাম : চিত্তৰঞ্জন ফুকন পিতাৰ নাম: সোনাৰাম ফুকন ঘৰ নং : ১৬৭ বয়স : 51 লিঙ্গ : পুৰুষ	GPK1180365 ফটো উপলব্ধ	744 নাম : আদিত্য বৰ্ণা গগৈ স্বামীৰ নাম: চিত্তৰঞ্জন ফুকন ঘৰ নং : 167 বয়স : 46 লিঙ্গ : মহিলা	GPK1182532 ফটো উপলব্ধ
745 নাম : পাৰিজাত গগৈ স্বামীৰ নাম: ঘননীল ফুকন ঘৰ নং : ১৬৭ বয়স : 43 লিঙ্গ : মহিলা	GPK1182441 ফটো উপলব্ধ	746 নাম : কৃষ্ণা ভাধৰা স্বামীৰ নাম: ৰিপূঞ্জয় ফুকন ঘৰ নং : 167 বয়স : 41 লিঙ্গ : মহিলা	GPK0460071 ফটো উপলব্ধ	747 নাম : ৰিপূঞ্জয় ফুকন মাতৃৰ নাম: বেবা ফুকন ঘৰ নং : ১৬৭ বয়স : 39 লিঙ্গ : পুৰুষ	GPK0273607 ফটো উপলব্ধ
748 নাম : ঘননীল ফুকন মাতৃৰ নাম: বেবা ফুকন ঘৰ নং : ১৬৭ বয়স : 39 লিঙ্গ : পুৰুষ	GPK0273615 ফটো উপলব্ধ	749 নাম : পেৰিকেল মেচ পিতাৰ নাম: গংগাধৰ মেচ ঘৰ নং : ১৬৮ বয়স : 75 লিঙ্গ : পুৰুষ	GPK1180412 ফটো উপলব্ধ	750 নাম : শৰ্মিলা মেচ স্বামীৰ নাম: পেৰিকেল মেচ ঘৰ নং : ১৬৮ বয়স : 65 লিঙ্গ : মহিলা	GPK1180423 ফটো উপলব্ধ

751 নাম : বমুছ মেচ পিতাৰ নাম: পেৰিকেল মেচ ঘৰ নং : ১৬৮ বয়স : 50 লিঙ্গ : পুৰুষ	GPK1180434 ফটো উপলব্ধ	752 নাম : বনালী মেচ স্বামীৰ নাম: বমুছ মেচ ঘৰ নং : ১৬৮ বয়স : 40 লিঙ্গ : মহিলা	GPK1180456 ফটো উপলব্ধ	753 নাম : অনিতা মেচ পিতাৰ নাম: পেৰিকেল মেচ ঘৰ নং : ১৬৮ বয়স : 38 লিঙ্গ : মহিলা	GPK1180467 ফটো উপলব্ধ
754 নাম : বাবিনা মেচ স্বামীৰ নাম: অখিম মেচ ঘৰ নং : 168 বয়স : 28 লিঙ্গ : মহিলা	GPK0526061 ফটো উপলব্ধ	755 নাম : বাহুল ছেত্ৰী পিতাৰ নাম: কৃষ্ণ বাহাদুৰ ছেত্ৰী ঘৰ নং : ১৬৮ বয়স : 28 লিঙ্গ : পুৰুষ	QGR0056572 ফটো উপলব্ধ	756 নাম : বিয়া মেছ স্বামীৰ নাম: বাহুল চেত্ৰী ঘৰ নং : 168 বয়স : 23 লিঙ্গ : মহিলা	GPK0526079 ফটো উপলব্ধ
757 নাম : সেমুয়েল মেছ পিতাৰ নাম: বমুছ মেচ ঘৰ নং : ১৬৮ বয়স : 20 লিঙ্গ : পুৰুষ	QGR0056580 ফটো উপলব্ধ	758 নাম : বঞ্জলা মেচ স্বামীৰ নাম: বুবুল মেচ ঘৰ নং : ১৬৮ বয়স : 45 লিঙ্গ : মহিলা	GPK0300202 ফটো উপলব্ধ	759 নাম : অখিম মেচ পিতাৰ নাম: বুবুল মেচ ঘৰ নং : 169 বয়স : 29 লিঙ্গ : পুৰুষ	QGR0056465 ফটো উপলব্ধ
760 নাম : আচেৰা মেছ মাতৃৰ নাম: ফুলমতি মেচ ঘৰ নং : ১৭০ বয়স : 55 লিঙ্গ : মহিলা	GPK1180503 ফটো উপলব্ধ	761 নাম : চিমন নাগ পিতাৰ নাম: লক্ষ্মী নাগ ঘৰ নং : ১৭১ বয়স : 66 লিঙ্গ : পুৰুষ	GPK0447912 ফটো উপলব্ধ	762 নাম : চুমনজিত নাগ পিতাৰ নাম: চুমন নাগ ঘৰ নং : 171 বয়স : 33 লিঙ্গ : পুৰুষ	GPK0446252 ফটো উপলব্ধ
763 নাম : অবনা মাৰাক স্বামীৰ নাম: উইলিউষ্ট্ৰন মাৰাক ঘৰ নং : ১৭২ বয়স : 70 লিঙ্গ : মহিলা	GPK1180536 ফটো উপলব্ধ	764 নাম : বাজেশ মাৰাক পিতাৰ নাম: বাদ মাৰাক ঘৰ নং : ১৭২ বয়স : 55 লিঙ্গ : পুৰুষ	GPK1180547 ফটো উপলব্ধ	765 নাম : জিনো মাৰাক স্বামীৰ নাম: বাজেশ মাৰাক ঘৰ নং : ১৭২ বয়স : 48 লিঙ্গ : মহিলা	GPK1180558 ফটো উপলব্ধ
# 766 নাম : গ্ৰেছলিন্দা মাৰাক মাতৃৰ নাম: অৰুনা মাৰাক ঘৰ নং : ১৭২ বয়স : 40 লিঙ্গ : মহিলা	GPK0155317 ফটো উপলব্ধ	767 নাম : মেনকা মাৰাক পিতাৰ নাম: নবিন মাৰাক ঘৰ নং : 172 বয়স : 34 লিঙ্গ : মহিলা	GPK0459438 ফটো উপলব্ধ	768 নাম : বিকুল মাৰাক পিতাৰ নাম: নবীন কুমাৰ মাৰাক ঘৰ নং : 172 বয়স : 33 লিঙ্গ : পুৰুষ	GPK0447805 ফটো উপলব্ধ
769 নাম : মুনাল মাৰাক পিতাৰ নাম: বাজেশ মাৰাক ঘৰ নং : ১৭২ বয়স : 30 লিঙ্গ : পুৰুষ	GPK0377838 ফটো উপলব্ধ	770 নাম : মিৰাণ্ডা মাৰাক পিতাৰ নাম: নবিন মাৰাক ঘৰ নং : 172 বয়স : 30 লিঙ্গ : মহিলা	GPK0447862 ফটো উপলব্ধ	771 নাম : দিপাক্ষৰ মাৰাক পিতাৰ নাম: বাজেশ মাৰাক ঘৰ নং : ১৭২ বয়স : 28 লিঙ্গ : পুৰুষ	GPK0369710 ফটো উপলব্ধ
772 নাম : স্নেহা বাল্লিকী মাৰাক মাতৃৰ নাম: অনিমা মাৰাক ঘৰ নং : 172 বয়স : 22 লিঙ্গ : মহিলা	QGR0066597 ফটো উপলব্ধ	773 নাম : উনীশু মাৰাক স্বামীৰ নাম: অমূল্য মাৰাক ঘৰ নং : ১৭৩ বয়স : 53 লিঙ্গ : মহিলা	GPK1180569 ফটো উপলব্ধ	E 774 নাম : বাবুল মাৰাক মাতৃৰ নাম: ইন্দিচ মাৰাক ঘৰ নং : ১৭৩ বয়স : ৪৭ লিঙ্গ : মহিলা	GPK0032169 ফটো উপলব্ধ
775 নাম : মহন কুৰ্বিৰাজ পিতাৰ নাম: ৰাম কুৰ্বিৰাজ ঘৰ নং : ১৭৪ বয়স : 62 লিঙ্গ : পুৰুষ	GPK1180570 ফটো উপলব্ধ	776 নাম : ৰামী কুৰ্বিৰাজ স্বামীৰ নাম: মহন কুৰ্বিৰাজ ঘৰ নং : ১৭৪ বয়স : 55 লিঙ্গ : মহিলা	GPK1180581 ফটো উপলব্ধ	# 777 নাম : মিঠন কুৰ্বিৰাজ পিতাৰ নাম: মহন কুৰ্বিৰাজ ঘৰ নং : ১৭৪ ক বয়স : 40 লিঙ্গ : পুৰুষ	GPK1180592 ফটো উপলব্ধ
778 নাম : অমৃত কুৰ্বিৰাজ পিতাৰ নাম: মোহন কুৰ্বিৰাজ ঘৰ নং : ১৭৪ বয়স : 37 লিঙ্গ : পুৰুষ	GPK0155457 ফটো উপলব্ধ	# 779 নাম : সুশীলা কুৰ্বিৰাজ স্বামীৰ নাম: মিঠন কুৰ্বিৰাজ ঘৰ নং : ১৭৪ ক বয়স : 32 লিঙ্গ : মহিলা	GPK0275479 ফটো উপলব্ধ	780 নাম : শান্তি চাচা কুৰ্বিৰাজ স্বামীৰ নাম: অমৃত কুৰ্বিৰাজ ঘৰ নং : ১৭৪ বয়স : 29 লিঙ্গ : মহিলা	GPK0275495 ফটো উপলব্ধ

781 নাম : মাধব কাঁহাৰ স্বামীৰ নাম: শুকদেব কাঁহাৰ ঘৰ নং : ১৭৫ বয়স : 50 লিঙ্গ : পুৰুষ	GPK1180616 ফটো উপলব্ধ	782 নাম : বহাগী কাঁহাৰ স্বামীৰ নাম: মাধৱ কাঁহাৰ ঘৰ নং : ১৭৫ বয়স : 33 লিঙ্গ : মহিলা	GPK0275586 ফটো উপলব্ধ	783 নাম : বাবলু কাঁহাৰ পিতাৰ নাম: মাধৱ কাঁহাৰ ঘৰ নং : ১৭৫ বয়স : 31 লিঙ্গ : পুৰুষ	GPK0275677 ফটো উপলব্ধ
784 নাম : সুলোম্না কাহাৰ স্বামীৰ নাম: বাবলু কাহাৰ ঘৰ নং : 175 বয়স : 26 লিঙ্গ : মহিলা	QGR0055459 ফটো উপলব্ধ	785 নাম : বাহুল কাহাৰ পিতাৰ নাম: মাধৱ কাহাৰ ঘৰ নং : 175 বয়স : 24 লিঙ্গ : পুৰুষ	QGR0102129 ফটো উপলব্ধ	786 নাম : যাদৱ কাঁহাৰ মাতৃৰ নাম: চান্দমণি কাঁহাৰ ঘৰ নং : ১৭৬ বয়স : 46 লিঙ্গ : পুৰুষ	GPK0275826 ফটো উপলব্ধ
787 নাম : গংগামণি কাঁহাৰ স্বামীৰ নাম: যাদৱ কাঁহাৰ ঘৰ নং : ১৭৬ বয়স : 44 লিঙ্গ : মহিলা	GPK1180649 ফটো উপলব্ধ	788 নাম : বেণু কাহাৰ পিতাৰ নাম: যাদৱ কাহাৰ ঘৰ নং : 176 বয়স : 23 লিঙ্গ : মহিলা	GPK0449140 ফটো উপলব্ধ	789 নাম : লক্ষী কাহাৰ মাতৃৰ নাম: চান্দমণি কাহাৰ ঘৰ নং : ১৭৭ বয়স : 60 লিঙ্গ : পুৰুষ	GPK1180650 ফটো উপলব্ধ
790 নাম : তুনী কাহাৰ স্বামীৰ নাম: লক্ষী কাহাৰ ঘৰ নং : ১৭৭ বয়স : 50 লিঙ্গ : মহিলা	GPK1180661 ফটো উপলব্ধ	791 নাম : নিপেন দাস পিতাৰ নাম: ক্ষীৰধন দাস ঘৰ নং : 177 বয়স : 50 লিঙ্গ : পুৰুষ	GPK0458950 ফটো উপলব্ধ	792 নাম : অনিমা দাস স্বামীৰ নাম: নিপেন দাস ঘৰ নং : 177 বয়স : 41 লিঙ্গ : মহিলা	QGR0087353 ফটো উপলব্ধ
793 নাম : আৰতি চুৰিন স্বামীৰ নাম: দিনেশ জানী ঘৰ নং : ১৭৮ বয়স : 38 লিঙ্গ : মহিলা	GPK1180694 ফটো উপলব্ধ	794 নাম : দীনেশ জানি মাতৃৰ নাম: আৰতি চুৰিন ঘৰ নং : 178 বয়স : 33 লিঙ্গ : পুৰুষ	QGR0004770 ফটো উপলব্ধ	795 নাম : পদুবা ঘাটোৱাৰ পিতাৰ নাম: দুৰ্বে ঘাটোৱাৰ ঘৰ নং : ১৭৯ বয়স : 65 লিঙ্গ : পুৰুষ	GPK1180707 ফটো উপলব্ধ
796 নাম : মুন ঘাটোৱাৰ স্বামীৰ নাম: সুৰেন ঘাটোৱাৰ ঘৰ নং : ১৭৯ বয়স : 43 লিঙ্গ : মহিলা	GPK1180718 ফটো উপলব্ধ	797 নাম : বিপিন ঘাটোৱাৰ পিতাৰ নাম: পদুৱা ঘাটোৱাৰ ঘৰ নং : ১৭৯ বয়স : 39 লিঙ্গ : পুৰুষ	GPK0276279 ফটো উপলব্ধ	798 নাম : চুৰেন ঘাটোৱাৰ পিতাৰ নাম: পদুৱা ঘাটোৱাৰ ঘৰ নং : ১৭৯ বয়স : 38 লিঙ্গ : পুৰুষ	GPK1180730 ফটো উপলব্ধ
799 নাম : অঞ্জলী ঘাটোৱাৰ স্বামীৰ নাম: কৃষ্ণ ঘাটোৱাৰ ঘৰ নং : ১৮০ বয়স : 47 লিঙ্গ : মহিলা	GPK1180752 ফটো উপলব্ধ	800 নাম : মিনতী ঘাটোৱাৰ পিতাৰ নাম: মুন ঘাটোৱাৰ ঘৰ নং : 180 বয়স : 28 লিঙ্গ : মহিলা	QGR0004812 ফটো উপলব্ধ	801 নাম : মুন ঘাটোৱাৰ পিতাৰ নাম: কৃষ্ণ ঘাটোৱাৰ ঘৰ নং : ১৮০ বয়স : 25 লিঙ্গ : পুৰুষ	GPK0377788 ফটো উপলব্ধ
802 নাম : প্ৰফুল্ল ঘাটোৱাৰ পিতাৰ নাম: পুৰণ ঘাটোৱাৰ ঘৰ নং : ১৮১ বয়স : 50 লিঙ্গ : পুৰুষ	GPK1180774 ফটো উপলব্ধ	803 নাম : ৰেৱতী ঘাটোৱাৰ পিতাৰ নাম: পুৰণ ঘাটোৱাৰ ঘৰ নং : ১৮১ বয়স : 40 লিঙ্গ : মহিলা	GPK1180785 ফটো উপলব্ধ	804 নাম : লক্ষীনাথ ঘাটোৱাৰ পিতাৰ নাম: পুৰণ ঘাটোৱাৰ ঘৰ নং : ১৮১ বয়স : 39 লিঙ্গ : পুৰুষ	GPK0276998 ফটো উপলব্ধ
805 নাম : জোনাকী ঘাটোৱাৰ স্বামীৰ নাম: প্ৰফুল্ল ঘাটোৱাৰ ঘৰ নং : 181 বয়স : 38 লিঙ্গ : মহিলা	QGR0055475 ফটো উপলব্ধ	806 নাম : ববিতা ঘাটোৱাৰ স্বামীৰ নাম: লখিৰাম ঘাটোৱাৰ ঘৰ নং : 181 বয়স : 34 লিঙ্গ : মহিলা	GPK0394908 ফটো উপলব্ধ	E 807 নাম : জোনা চাংমা পিতাৰ নাম: য়োপেন চাংমা ঘৰ নং : ১৮২ বয়স : 66 লিঙ্গ : পুৰুষ	GPK1180809 ফটো উপলব্ধ
808 নাম : ৰমিলা চাংমা স্বামীৰ নাম: জোনা চাংমা ঘৰ নং : ১৮২ বয়স : 60 লিঙ্গ : মহিলা	GPK1180810 ফটো উপলব্ধ	809 নাম : ইলিয়াছ চাংমা পিতাৰ নাম: জোনা চাংমা ঘৰ নং : ১৮২ বয়স : 37 লিঙ্গ : পুৰুষ	GPK1180821 ফটো উপলব্ধ	810 নাম : প্ৰতিভা চাংমা পিতাৰ নাম: জোনা চাংমা ঘৰ নং : ১৮২ বয়স : 30 লিঙ্গ : মহিলা	GPK0156166 ফটো উপলব্ধ

বিধানসভা সমষ্টিৰ নম্বৰ আৰু নাম : 95-ডিমৌ
অংশৰ নম্বৰ আৰু নাম : 1-জাপিসজীয়া দেওধাই

811 নাম : মেঘালী চাংমা পিতাৰ নাম: জোনী চাংমা ঘৰ নং : ১৮২ বয়স : 25 লিঙ্গ : মহিলা	GPK0369678 ফটো উপলব্ধ	812 নাম : বন্দনা চাংমা পিতাৰ নাম: জোনী চাংমা ঘৰ নং : 182 বয়স : 23 লিঙ্গ : মহিলা	GPK0449157 ফটো উপলব্ধ	813 নাম : জোনালী চাংমা স্বামীৰ নাম: পিতল চাংমা ঘৰ নং : ১৮৩ বয়স : 67 লিঙ্গ : মহিলা	GPK1180832 ফটো উপলব্ধ
814 নাম : জিৰেশ চাংমা মাতৃৰ নাম: জোনী চাংমা ঘৰ নং : ১৮৩ বয়স : 43 লিঙ্গ : পুৰুষ	GPK1180843 ফটো উপলব্ধ	815 নাম : এলীনা চাংমা স্বামীৰ নাম: জিৰেশ চাংমা ঘৰ নং : ১৮৩ বয়স : 39 লিঙ্গ : মহিলা	GPK1180854 ফটো উপলব্ধ	816 নাম : অজিত লাগৰি পিতাৰ নাম: লেদা লাগৰি ঘৰ নং : ১৮৪ বয়স : 45 লিঙ্গ : পুৰুষ	GPK1180876 ফটো উপলব্ধ
817 নাম : উইলিয়াম চাংমা মাতৃৰ নাম: প্ৰেমিলা চাংমা ঘৰ নং : ১৮৬ বয়স : 55 লিঙ্গ : পুৰুষ	GPK1180901 ফটো উপলব্ধ	818 নাম : প্ৰমিলা চাংমা স্বামীৰ নাম: উইলিয়াম চাংমা ঘৰ নং : ১৮৬ বয়স : 45 লিঙ্গ : মহিলা	GPK1180912 ফটো উপলব্ধ	819 নাম : পূৰ্ণ চাংমা পিতাৰ নাম: উলিয়াম চাংমা ঘৰ নং : ১৮৬ বয়স : 33 লিঙ্গ : পুৰুষ	GPK0277665 ফটো উপলব্ধ
820 নাম : অচিন্তা চাংমা পিতাৰ নাম: উলিয়াম চাংমা ঘৰ নং : ১৮৬ বয়স : 31 লিঙ্গ : মহিলা	GPK0277707 ফটো উপলব্ধ	821 নাম : শৈলেশ মমিন মাতৃৰ নাম: পেংতি মমিন ঘৰ নং : ১৮৭ বয়স : 50 লিঙ্গ : পুৰুষ	GPK1180934 ফটো উপলব্ধ	822 নাম : সুমিত্ৰা মমিন অন্যান্য: শৈলেশ মমিন ঘৰ নং : ১৮৭ বয়স : 28 লিঙ্গ : মহিলা	GPK0277897 ফটো উপলব্ধ
823 নাম : বশিতা মমিন পিতাৰ নাম: শৈলেশ মমিন ঘৰ নং : 187 বয়স : 22 লিঙ্গ : মহিলা	GPK0452490 ফটো উপলব্ধ	824 নাম : বৃকাৰ মমিন মাতৃৰ নাম: পেংতি মমিন ঘৰ নং : ১৮৮ বয়স : 62 লিঙ্গ : পুৰুষ	GPK1180956 ফটো উপলব্ধ	825 নাম : মঞ্জু চাংমা স্বামীৰ নাম: বৃকাৰ মমিন ঘৰ নং : ১৮৮ বয়স : 58 লিঙ্গ : মহিলা	GPK1180967 ফটো উপলব্ধ
826 নাম : অতবেল চাংমা পিতাৰ নাম: বৃকাৰ মমিন ঘৰ নং : ১৮৮ বয়স : 38 লিঙ্গ : পুৰুষ	GPK1180978 ফটো উপলব্ধ	827 নাম : নাথন চাংমা পিতাৰ নাম: বৃকাৰ মমিন ঘৰ নং : 188 বয়স : 35 লিঙ্গ : পুৰুষ	GPK0454405 ফটো উপলব্ধ	828 নাম : চুলেনা চাংমা অন্যান্য: মঞ্জু চাংমা ঘৰ নং : 188 বয়স : 34 লিঙ্গ : মহিলা	GPK0462564 ফটো উপলব্ধ
829 নাম : ৰোষলীনা চাংমা পিতাৰ নাম: বৃকাৰ মমিন ঘৰ নং : ১৮৮ বয়স : 24 লিঙ্গ : মহিলা	QGR0056598 ফটো উপলব্ধ	830 নাম : ৰাহুল মাৰাক মাতৃৰ নাম: জামিলা মাৰাক ঘৰ নং : ১৮৯ বয়স : 54 লিঙ্গ : পুৰুষ	GPK1181006 ফটো উপলব্ধ	831 নাম : মেৰিছ চাংমা স্বামীৰ নাম: ৰাহুল মাৰাক ঘৰ নং : ১৮৯ বয়স : 50 লিঙ্গ : মহিলা	GPK1181017 ফটো উপলব্ধ
832 নাম : ৰেখা চাংমা স্বামীৰ নাম: নবুদ চাংমা ঘৰ নং : 189 বয়স : 45 লিঙ্গ : মহিলা	GPK0440743 ফটো উপলব্ধ	833 নাম : নবুদ চাংমা মাতৃৰ নাম: প্ৰেমিলা চাংমা ঘৰ নং : ১৮৯ বয়স : 35 লিঙ্গ : পুৰুষ	GPK0278176 ফটো উপলব্ধ	834 নাম : সুৰাজটিকা চাংমা পিতাৰ নাম: ৰাহুল মাৰাক ঘৰ নং : ১৮৯ বয়স : 27 লিঙ্গ : মহিলা	GPK0300160 ফটো উপলব্ধ
835 নাম : স্নিতা চাংমা পিতাৰ নাম: ৰাহুল মাৰাক ঘৰ নং : ১৮৯ বয়স : 27 লিঙ্গ : মহিলা	GPK0300145 ফটো উপলব্ধ	836 নাম : ৰম্পী চাংমা পিতাৰ নাম: ৰাহুল মাৰাক ঘৰ নং : 189 বয়স : 21 লিঙ্গ : মহিলা	QGR0075671 ফটো উপলব্ধ	837 নাম : অৰ্পিতা চাংমা পিতাৰ নাম: ৰাহুল মাৰাক ঘৰ নং : 189 বয়স : 19 লিঙ্গ : মহিলা	QGR0123133 ফটো উপলব্ধ
838 নাম : নবোদ চাংমা মাতৃৰ নাম: প্ৰেমিলা চাংমা ঘৰ নং : ১৮৯ক বয়স : 51 লিঙ্গ : পুৰুষ	GPK0202499 ফটো উপলব্ধ	839 নাম : বিপুল চাংমা পিতাৰ নাম: মাইকেল চাংমা ঘৰ নং : ১৯০ বয়স : 55 লিঙ্গ : পুৰুষ	GPK1181028 ফটো উপলব্ধ	840 নাম : পেৰিনা মমিন স্বামীৰ নাম: বিপুল চাংমা ঘৰ নং : ১৯০ বয়স : 51 লিঙ্গ : মহিলা	GPK1181039 ফটো উপলব্ধ

841 নাম : বাবলী পাৰী স্বামীৰ নাম: অলিষ্টন চাংমা ঘৰ নং : 190 বয়স : 29 লিঙ্গ : মহিলা	QGR0047324 ফটো উপলব্ধ	842 নাম : এলিষ্টন চাংমা পিতাৰ নাম: বিপুল চাংমা ঘৰ নং : 190 বয়স : 27 লিঙ্গ : পুৰুষ	GPK0250860 ফটো উপলব্ধ	843 নাম : হেম্পত চাংমা পিতাৰ নাম: জৰাং মমিন ঘৰ নং : 191 বয়স : 59 লিঙ্গ : পুৰুষ	GPK0270520 ফটো উপলব্ধ
844 নাম : জিনিলা চাংমা স্বামীৰ নাম: হেম্পত চাংমা ঘৰ নং : 191 বয়স : 50 লিঙ্গ : মহিলা	GPK1181051 ফটো উপলব্ধ	845 নাম : অৰণ চাংমা পিতাৰ নাম: হেমপদ চাংমা ঘৰ নং : 191 বয়স : 30 লিঙ্গ : পুৰুষ	GPK0369645 ফটো উপলব্ধ	846 নাম : অৰন চাংমা মাতৃৰ নাম: জিনিলা চাংমা ঘৰ নং : 191 বয়স : 29 লিঙ্গ : পুৰুষ	GPK0037697 ফটো উপলব্ধ
847 নাম : অমোচ চাংমা পিতাৰ নাম: হেমপদ চাংমা ঘৰ নং : 191 বয়স : 27 লিঙ্গ : পুৰুষ	GPK0367714 ফটো উপলব্ধ	848 নাম : টিপেনশ্বৰ মেচ পিতাৰ নাম: গংগাধৰ মেছ ঘৰ নং : 192 বয়স : 63 লিঙ্গ : পুৰুষ	GPK1181073 ফটো উপলব্ধ	849 নাম : নবলিচ মেচ স্বামীৰ নাম: টিপেনশ্বৰ মেচ ঘৰ নং : 192 বয়স : 35 লিঙ্গ : মহিলা	GPK0278937 ফটো উপলব্ধ
850 নাম : ভৱেশ চাংমা পিতাৰ নাম: টিপেশ্বৰ মেচ ঘৰ নং : 192 বয়স : 33 লিঙ্গ : পুৰুষ	GPK0276402 ফটো উপলব্ধ	851 নাম : ৰিমি চাংমা পিতাৰ নাম: টিপেশ্বৰ চাংমা ঘৰ নং : 192 বয়স : 31 লিঙ্গ : মহিলা	GPK0276352 ফটো উপলব্ধ	852 নাম : স্বৰ্ণলতা চাংমা পিতাৰ নাম: টিপেশ্বৰ মেছ ঘৰ নং : 192 বয়স : 27 লিঙ্গ : মহিলা	GPK0377804 ফটো উপলব্ধ
853 নাম : হেৰশ চাংমা পিতাৰ নাম: টিপেশ্বৰ মেচ ঘৰ নং : 192 বয়স : 25 লিঙ্গ : পুৰুষ	GPK0276311 ফটো উপলব্ধ	854 নাম : অমল চাংমা পিতাৰ নাম: নকৰে চাংমা ঘৰ নং : 193 বয়স : 55 লিঙ্গ : পুৰুষ	GPK0300251 ফটো উপলব্ধ	855 নাম : সঞ্জীৱ চাংমা পিতাৰ নাম: অমল চাংমা ঘৰ নং : 193 বয়স : 40 লিঙ্গ : পুৰুষ	GPK1181119 ফটো উপলব্ধ
856 নাম : মেঘালী চাংমা পিতাৰ নাম: অমল চাংমা ঘৰ নং : 193 বয়স : 36 লিঙ্গ : মহিলা	GPK0300210 ফটো উপলব্ধ	857 নাম : বেবি চাংমা পিতাৰ নাম: ৰজেং মাৰাক ঘৰ নং : 198 বয়স : 38 লিঙ্গ : মহিলা	GPK1181142 ফটো উপলব্ধ	858 নাম : মিথৱেল চাংমা পিতাৰ নাম: ৰজেং মাৰাক ঘৰ নং : 198 বয়স : 38 লিঙ্গ : পুৰুষ	GPK0369751 ফটো উপলব্ধ
859 নাম : জালিনা মাৰাক পিতাৰ নাম: লক্ষেশ্বৰ মাৰাক ঘৰ নং : 195 বয়স : 47 লিঙ্গ : মহিলা	GPK1181175 ফটো উপলব্ধ	860 নাম : অভিৰাম চাংগা পিতাৰ নাম: জেকুব চাংগা ঘৰ নং : 196 বয়স : 52 লিঙ্গ : পুৰুষ	GPK0156976 ফটো উপলব্ধ	861 নাম : পিন মাৰাক স্বামীৰ নাম: অভিৰাম চাংগা ঘৰ নং : 196 বয়স : 46 লিঙ্গ : মহিলা	GPK1181200 ফটো উপলব্ধ
S 862 নাম : খেৰচ মাৰাক পিতাৰ নাম: ৰদেন চাংমা ঘৰ নং : 197 বয়স : 57 লিঙ্গ : পুৰুষ	GPK1556737 ফটো উপলব্ধ	863 নাম : ৰোহিত মাৰাক পিতাৰ নাম: ৰদেন চাংমা ঘৰ নং : 199 বয়স : 51 লিঙ্গ : পুৰুষ	GPK1181211 ফটো উপলব্ধ	864 নাম : সুনিতা মাৰাক স্বামীৰ নাম: ৰোহিত মাৰাক ঘৰ নং : 199 বয়স : 45 লিঙ্গ : মহিলা	GPK1181222 ফটো উপলব্ধ
865 নাম : এলিষ্টন মাৰাক পিতাৰ নাম: ৰোহিত মাৰাক ঘৰ নং : 199 বয়স : 29 লিঙ্গ : পুৰুষ	GPK0324715 ফটো উপলব্ধ	E 866 নাম : সোনেশ্বৰী বৰুৱা স্বামীৰ নাম: টংকেশ্বৰ বৰুৱা ঘৰ নং : 198 বয়স : 65 লিঙ্গ : মহিলা	GPK1181244 ফটো উপলব্ধ	867 নাম : বুদ্ধ বৰুৱা পিতাৰ নাম: টংকেশ্বৰ বৰুৱা ঘৰ নং : 198 বয়স : 45 লিঙ্গ : পুৰুষ	GPK1181255 ফটো উপলব্ধ
868 নাম : লীলাকান্ত বৰুৱা পিতাৰ নাম: টংকেশ্বৰ বৰুৱা ঘৰ নং : 198 বয়স : 42 লিঙ্গ : পুৰুষ	GPK1181266 ফটো উপলব্ধ	869 নাম : ৰুমী বৰুৱা স্বামীৰ নাম: লীলা বৰুৱা ঘৰ নং : 198 বয়স : 40 লিঙ্গ : মহিলা	GPK1556794 ফটো উপলব্ধ	870 নাম : সবীতা বৰুৱা পিতাৰ নাম: টংকেশ্বৰ বৰুৱা ঘৰ নং : 198 বয়স : 34 লিঙ্গ : মহিলা	GPK0157156 ফটো উপলব্ধ

871 নাম : চন্দনী বৰুৱা পিতাৰ নাম: বুদ্ধ বৰুৱা ঘৰ নং : ১৯৮ বয়স : 19 লিঙ্গ : মহিলা	QGR0123042 ফটো উপলব্ধ	872 নাম : তিলু কাঁহাৰ স্বামীৰ নাম: ৰামজিত কাঁহাৰ ঘৰ নং : ১৯৯ বয়স : 53 লিঙ্গ : মহিলা	GPK0205369 ফটো উপলব্ধ	873 নাম : ভাৰতী কাঁহাৰ মাতৃৰ নাম: দেবকী কাঁহাৰ ঘৰ নং : ১৯৯ বয়স : 50 লিঙ্গ : মহিলা	GPK1181299 ফটো উপলব্ধ
874 নাম : দিগন্ত কাহাৰ মাতৃৰ নাম: তিলু কাহাৰ ঘৰ নং : ১৯৯ বয়স : 33 লিঙ্গ : পুৰুষ	GPK0157347 ফটো উপলব্ধ	875 নাম : সিমন্তু কাহাৰ মাতৃৰ নাম: তিলু কাহাৰ ঘৰ নং : ১৯৯ বয়স : 31 লিঙ্গ : পুৰুষ	GPK0157396 ফটো উপলব্ধ	876 নাম : বৰ্ণালী কাঁহাৰ মাতৃৰ নাম: ভাৰতী কাঁহাৰ ঘৰ নং : 199 খ বয়স : 24 লিঙ্গ : মহিলা	GPK0446708 ফটো উপলব্ধ
877 নাম : মনালিছা কাঁহাৰ মাতৃৰ নাম: ভাৰতী কাঁহাৰ ঘৰ নং : 199 খ বয়স : 25 লিঙ্গ : মহিলা	GPK0446674 ফটো উপলব্ধ	878 নাম : বুবিলা ৰাভা পিতাৰ নাম: হুছেইন ৰাভা ঘৰ নং : ২০০ বয়স : 47 লিঙ্গ : পুৰুষ	GPK1181313 ফটো উপলব্ধ	879 নাম : ৰেৱতী বৰুৱা ৰাভা স্বামীৰ নাম: বুবিলা ৰাভা ঘৰ নং : ২০০ বয়স : 45 লিঙ্গ : মহিলা	GPK1181324 ফটো উপলব্ধ
880 নাম : জাহ্নবী ৰাভা পিতাৰ নাম: বুবিলা ৰাভা ঘৰ নং : ২০০ বয়স : 25 লিঙ্গ : মহিলা	GPK0377812 ফটো উপলব্ধ	881 নাম : মানবী ৰাভা পিতাৰ নাম: বুবিলা ৰাভা ঘৰ নং : ২০০ বয়স : 20 লিঙ্গ : মহিলা	QGR0056044 ফটো উপলব্ধ	E 882 নাম : লেটেং মেচ মাতৃৰ নাম: ফুলমতি মেচ ঘৰ নং : ২০১ বয়স : 65 লিঙ্গ : পুৰুষ	GPK1181335 ফটো উপলব্ধ
883 নাম : লাম চাংমা স্বামীৰ নাম: লেটেং মেচ ঘৰ নং : ২০১ বয়স : 60 লিঙ্গ : মহিলা	GPK1181346 ফটো উপলব্ধ	884 নাম : ফিলিপ মেচ পিতাৰ নাম: লেটেং মেচ ঘৰ নং : ২০১ বয়স : 35 লিঙ্গ : পুৰুষ	GPK0280495 ফটো উপলব্ধ	885 নাম : প্ৰীপ্স মেছ পিতাৰ নাম: লেটেং মেচ ঘৰ নং : ২০১ বয়স : 34 লিঙ্গ : পুৰুষ	GPK0040667 ফটো উপলব্ধ
886 নাম : জিতিকা মাৰাক পিতাৰ নাম: লেটেং মেছ ঘৰ নং : ২০১ বয়স : 32 লিঙ্গ : মহিলা	GPK0040717 ফটো উপলব্ধ	887 নাম : অলিনা চাংমা স্বামীৰ নাম: ফিলিপ মেচ ঘৰ নং : ২০১ বয়স : 27 লিঙ্গ : মহিলা	GPK0300301 ফটো উপলব্ধ	888 নাম : নীহাৰিকা চাংমা পিতাৰ নাম: ফিলিপ মেছ ঘৰ নং : ২০১ বয়স : 20 লিঙ্গ : মহিলা	QGR0068650 ফটো উপলব্ধ
889 নাম : দিলেন চাংমা পিতাৰ নাম: মদসিং মাৰাক ঘৰ নং : ২০২ বয়স : 60 লিঙ্গ : পুৰুষ	GPK1181391 ফটো উপলব্ধ	890 নাম : নেষ্টল চাংমা পিতাৰ নাম: লেডিচন মাৰাক ঘৰ নং : ২০২ বয়স : 55 লিঙ্গ : পুৰুষ	GPK1181404 ফটো উপলব্ধ	891 নাম : ৰঞ্জিতা মাৰাক স্বামীৰ নাম: নেষ্টল চাংমা ঘৰ নং : ২০২ বয়স : 45 লিঙ্গ : মহিলা	GPK1181415 ফটো উপলব্ধ
892 নাম : লিছা মাৰাক পিতাৰ নাম: নেষ্টল চাংমা ঘৰ নং : ২০২ বয়স : 23 লিঙ্গ : মহিলা	GPK0528380 ফটো উপলব্ধ	893 নাম : পাৰবিন মাৰাক পিতাৰ নাম: ছমা চি ল মাৰাক ঘৰ নং : ২০৩ বয়স : 55 লিঙ্গ : পুৰুষ	GPK1181448 ফটো উপলব্ধ	894 নাম : এলাওট মাৰাক পিতাৰ নাম: পিতুৰাম চাংমা ঘৰ নং : ২০৩ বয়স : 37 লিঙ্গ : পুৰুষ	GPK0157776 ফটো উপলব্ধ
895 নাম : হেটৰিক মাৰাক পিতাৰ নাম: পিতুৰাম চাংমা ঘৰ নং : ২০৩ বয়স : 34 লিঙ্গ : পুৰুষ	GPK0040956 ফটো উপলব্ধ	896 নাম : তেজি মাৰাক স্বামীৰ নাম: নিকলচন আৰেং ঘৰ নং : ২০৪ বয়স : 80 লিঙ্গ : মহিলা	GPK1181460 ফটো উপলব্ধ	897 নাম : আনধন মাৰাক মাতৃৰ নাম: তেজি মাৰাক ঘৰ নং : ২০৪ বয়স : 40 লিঙ্গ : পুৰুষ	GPK0448654 ফটো উপলব্ধ
898 নাম : হীৰন মাৰাক পিতাৰ নাম: নিকলচন আৰেং ঘৰ নং : ২০৪ বয়স : 38 লিঙ্গ : পুৰুষ	GPK1181482 ফটো উপলব্ধ	899 নাম : হাৰজিৎ মাৰাক মাতৃৰ নাম: তেজি মাৰাক ঘৰ নং : ২০৪ বয়স : 35 লিঙ্গ : পুৰুষ	GPK0448621 ফটো উপলব্ধ	900 নাম : হেৰিলা মাৰাক মাতৃৰ নাম: তেজী তেজী ঘৰ নং : ২০৪ বয়স : 34 লিঙ্গ : মহিলা	GPK0042077 ফটো উপলব্ধ

901 নাম : বিনকুল মাৰাক মাতৃৰ নাম: তেজী মাৰাক ঘৰ নং : ২০৪ বয়স : 32 লিঙ্গ : পুৰুষ	GPK0041178 ফটো উপলব্ধ	902 নাম : যতীন চাংমা পিতাৰ নাম: জেম্পিন মাৰক ঘৰ নং : ২০৪ বয়স : 28 লিঙ্গ : পুৰুষ	GPK0280826 ফটো উপলব্ধ	903 নাম : বিদ্যুত বিকাশ মাৰাক পিতাৰ নাম: নিকলচন আৰেং ঘৰ নং : 204 বয়স : 28 লিঙ্গ : পুৰুষ	GPK0307223 ফটো উপলব্ধ
904 নাম : অতুল চাংমা পিতাৰ নাম: মাইকেল চাংমা ঘৰ নং : ২০৫ বয়স : 58 লিঙ্গ : পুৰুষ	GPK1181493 ফটো উপলব্ধ	905 নাম : পিতালিচ মাৰাক স্বামীৰ নাম: অতুল চাংমা ঘৰ নং : ২০৫ বয়স : 52 লিঙ্গ : মহিলা	GPK1181506 ফটো উপলব্ধ	906 নাম : দিপক চাংমা পিতাৰ নাম: অতুল চাংমা ঘৰ নং : ২০৫ বয়স : 38 লিঙ্গ : পুৰুষ	GPK1181517 ফটো উপলব্ধ
907 নাম : মনোজ মাৰাক পিতাৰ নাম: অতুল চাংমা ঘৰ নং : ২০৫ বয়স : 36 লিঙ্গ : পুৰুষ	GPK0325167 ফটো উপলব্ধ	908 নাম : বিলু মাৰাক পিতাৰ নাম: অতুল চাংমা ঘৰ নং : ২০৫ বয়স : 35 লিঙ্গ : পুৰুষ	GPK0127076 ফটো উপলব্ধ	909 নাম : শ্ৰীয়া মাৰাক পিতাৰ নাম: অতুল চাংমা ঘৰ নং : ২০৫ বয়স : 34 লিঙ্গ : মহিলা	GPK0127118 ফটো উপলব্ধ
910 নাম : অনিমা মাৰাক পিতাৰ নাম: অতুল চাংমা ঘৰ নং : ২০৫ বয়স : 28 লিঙ্গ : মহিলা	GPK0115840 ফটো উপলব্ধ	911 নাম : মণিষা মাৰাক পিতাৰ নাম: অতুল চাংমা ঘৰ নং : ২০৫ বয়স : 25 লিঙ্গ : মহিলা	GPK0317123 ফটো উপলব্ধ	912 নাম : সুজিত মমিণ পিতাৰ নাম: আৰবিন মমিণ ঘৰ নং : ২০৬ বয়স : 35 লিঙ্গ : পুৰুষ	GPK0041749 ফটো উপলব্ধ
913 নাম : ৰামেশ্বৰ কাহাঁৰ মাতৃৰ নাম: ৰামপ্ৰয়াৰী কাহাঁৰ ঘৰ নং : ২০৭ বয়স : 58 লিঙ্গ : পুৰুষ	GPK1181540 ফটো উপলব্ধ	914 নাম : শকুন্তলা কাহাঁৰ স্বামীৰ নাম: ৰামেশ্বৰ কাহাঁৰ ঘৰ নং : ২০৭ বয়স : 50 লিঙ্গ : মহিলা	GPK1181551 ফটো উপলব্ধ	915 নাম : বিশ্বজিত কাহাঁৰ পিতাৰ নাম: ৰামেশ্বৰ কাহাঁৰ ঘৰ নং : ২০৭ বয়স : 30 লিঙ্গ : পুৰুষ	GPK0158279 ফটো উপলব্ধ
916 নাম : সত্যজিৎ কাহাঁৰ পিতাৰ নাম: ৰামেশ্বৰ কাহাঁৰ ঘৰ নং : ২০৭ বয়স : 26 লিঙ্গ : পুৰুষ	GPK0171702 ফটো উপলব্ধ	917 নাম : জাপাং চাংমা পিতাৰ নাম: গাণেশ্বৰ মাৰাক ঘৰ নং : ২০৮ বয়স : 60 লিঙ্গ : পুৰুষ	GPK1181562 ফটো উপলব্ধ	918 নাম : লীনা চাংমা স্বামীৰ নাম: জফং চাংমা ঘৰ নং : ২০৮ বয়স : 50 লিঙ্গ : মহিলা	GPK1181573 ফটো উপলব্ধ
919 নাম : ত্ৰিঞ্জয় আৰ মাৰাক স্বামীৰ নাম: সঞ্জয় চাংমা ঘৰ নং : ২০৮ বয়স : 34 লিঙ্গ : মহিলা	QGR0062380 ফটো উপলব্ধ	920 নাম : সঞ্জয় চাংমা মাতৃৰ নাম: জেম্পিন মাৰক ঘৰ নং : ২০৮ বয়স : 31 লিঙ্গ : পুৰুষ	GPK0127548 ফটো উপলব্ধ	921 নাম : নীতুল চাংমা পিতাৰ নাম: জেম্পিন চাংমা ঘৰ নং : ২০৮ বয়স : 27 লিঙ্গ : পুৰুষ	GPK0316224 ফটো উপলব্ধ
922 নাম : লনীনা মমিন স্বামীৰ নাম: নাইনজাৰ মাৰাক ঘৰ নং : ২০৯ বয়স : 70 লিঙ্গ : মহিলা	GPK1181595 ফটো উপলব্ধ	923 নাম : এলবিন মমিন পিতাৰ নাম: নায়নজুৰ মাৰাক ঘৰ নং : ২০৯ বয়স : 50 লিঙ্গ : পুৰুষ	GPK1181608 ফটো উপলব্ধ	924 নাম : জেছপিন মমিন পিতাৰ নাম: নাইনজাৰ মাৰাক ঘৰ নং : ২০৯ বয়স : 48 লিঙ্গ : পুৰুষ	GPK1181619 ফটো উপলব্ধ
925 নাম : বিঠিলচন চাংমা পিতাৰ নাম: ধবানসিং মমিন ঘৰ নং : 209 বয়স : 41 লিঙ্গ : পুৰুষ	GPK0455329 ফটো উপলব্ধ	926 নাম : শ্ৰীষ্টবিলা চাংমা স্বামীৰ নাম: এলবিন মমিন ঘৰ নং : ২০৯ বয়স : 40 লিঙ্গ : মহিলা	GPK1181620 ফটো উপলব্ধ	927 নাম : নিৰনী মমিন পিতাৰ নাম: বাৰনাভা চাংমা ঘৰ নং : ২১০ বয়স : 70 লিঙ্গ : মহিলা	GPK1181642 ফটো উপলব্ধ
928 নাম : প্ৰবিন মমিন পিতাৰ নাম: বাৰনাভা চাংমা ঘৰ নং : ২১০ বয়স : 40 লিঙ্গ : পুৰুষ	GPK1181653 ফটো উপলব্ধ	929 নাম : প্ৰছপিন মমিন পিতাৰ নাম: বাৰনাভা চাংমা ঘৰ নং : ২১০ বয়স : 38 লিঙ্গ : পুৰুষ	GPK1181664 ফটো উপলব্ধ	930 নাম : স্বপ্না মেচ মমিন স্বামীৰ নাম: প্ৰবিন মমিন ঘৰ নং : ২১০ বয়স : 36 লিঙ্গ : মহিলা	GPK1567411 ফটো উপলব্ধ

931 নাম : উৰন মমিন মাতৃৰ নাম: অমিনা মমিন ঘৰ নং : ২২১ বয়স : 60 লিঙ্গ : পুৰুষ	GPK1181686 ফটো উপলব্ধ	932 নাম : অৰুপ মমিন মাতৃৰ নাম: অমিনা মমিন ঘৰ নং : ২২১ বয়স : 55 লিঙ্গ : পুৰুষ	GPK1181697 ফটো উপলব্ধ	933 নাম : মাস্ত মমিন মাতৃৰ নাম: অমিনা মমিন ঘৰ নং : ২২১ বয়স : 50 লিঙ্গ : পুৰুষ	GPK1181711 ফটো উপলব্ধ
934 নাম : এলিজা মমিন স্বামীৰ নাম: অৰুপ মমিন ঘৰ নং : ২২১ বয়স : 50 লিঙ্গ : মহিলা	GPK1181700 ফটো উপলব্ধ	935 নাম : ৰামনাথ চাংমা পিতাৰ নাম: জাৰুবা মাৰাক ঘৰ নং : ২২২ বয়স : 61 লিঙ্গ : পুৰুষ	GPK1181722 ফটো উপলব্ধ	936 নাম : ৰমণী মমিন স্বামীৰ নাম: ৰামনাথ চাংমা ঘৰ নং : ২২২ বয়স : 57 লিঙ্গ : মহিলা	GPK1181733 ফটো উপলব্ধ
937 নাম : উইনবাৰচন মমিন পিতাৰ নাম: ৰামনাথ চাংমা ঘৰ নং : ২২২ বয়স : 38 লিঙ্গ : পুৰুষ	GPK1181744 ফটো উপলব্ধ	938 নাম : ৰিকুণি মমিন পিতাৰ নাম: ৰামনাথ চাংমা ঘৰ নং : ২২২ বয়স : 37 লিঙ্গ : মহিলা	GPK0158907 ফটো উপলব্ধ	939 নাম : গোপাল কাহাঁৰ মাতৃৰ নাম: ৰামপ্ৰিয়াৰি কাহাঁৰ ঘৰ নং : ২২৩ বয়স : 52 লিঙ্গ : পুৰুষ	GPK1181766 ফটো উপলব্ধ
940 নাম : পৰমেশ্বৰ কাহাঁৰ মাতৃৰ নাম: গগানাথ কাহাঁৰ ঘৰ নং : ২২৩ বয়স : 47 লিঙ্গ : পুৰুষ	GPK1181777 ফটো উপলব্ধ	941 নাম : শ্ৰী মহন কাহাঁৰ মাতৃৰ নাম: ৰামপ্ৰিয়াৰি কাহাঁৰ ঘৰ নং : ২২৩ বয়স : 45 লিঙ্গ : পুৰুষ	GPK1181788 ফটো উপলব্ধ	942 নাম : শ্ৰী লোহিত কাহাঁৰ মাতৃৰ নাম: ৰামপ্ৰিয়াৰি কাহাঁৰ ঘৰ নং : ২২৩ বয়স : 42 লিঙ্গ : পুৰুষ	GPK1181799 ফটো উপলব্ধ
943 নাম : কিৰণ ৰাউত কাহাঁৰ স্বামীৰ নাম: পৰমেশ্বৰ কাহাঁৰ ঘৰ নং : ২২৩ বয়স : 39 লিঙ্গ : মহিলা	GPK0397240 ফটো উপলব্ধ	944 নাম : শবনম কাহাঁৰ স্বামীৰ নাম: মোহন কাহাঁৰ ঘৰ নং : 213 বয়স : 32 লিঙ্গ : মহিলা	GPK0171710 ফটো উপলব্ধ	945 নাম : অজিত কাহাঁৰ পিতাৰ নাম: জীবল কাহাঁৰ ঘৰ নং : ২২৪ বয়স : 50 লিঙ্গ : পুৰুষ	GPK1181813 ফটো উপলব্ধ
946 নাম : কমল কাহাঁৰ পিতাৰ নাম: জীবল কাহাঁৰ ঘৰ নং : ২২৪ বয়স : 46 লিঙ্গ : পুৰুষ	GPK1181835 ফটো উপলব্ধ	947 নাম : মণি কাহাঁৰ স্বামীৰ নাম: অজিত কাহাঁৰ ঘৰ নং : ২২৪ বয়স : 46 লিঙ্গ : মহিলা	GPK1181824 ফটো উপলব্ধ	948 নাম : সশীল কাহাঁৰ পিতাৰ নাম: জীবল কাহাঁৰ ঘৰ নং : ২২৪ বয়স : 44 লিঙ্গ : পুৰুষ	GPK1181846 ফটো উপলব্ধ
949 নাম : ৰপালী কাহাঁৰ স্বামীৰ নাম: কমল কাহাঁৰ ঘৰ নং : ২২৪ বয়স : 32 লিঙ্গ : মহিলা	GPK0171744 ফটো উপলব্ধ	950 নাম : ভাগ্যশ্ৰী কাহাঁৰ পিতাৰ নাম: অজিত কাহাঁৰ ঘৰ নং : 214 বয়স : 21 লিঙ্গ : মহিলা	QGR0004788 ফটো উপলব্ধ	951 নাম : ৰস্তা কাহাঁৰ স্বামীৰ নাম: গোৰীশংকৰ কাহাঁৰ ঘৰ নং : ২২৫ বয়স : 70 লিঙ্গ : মহিলা	GPK1181857 ফটো উপলব্ধ
952 নাম : বিনোদ কাহাঁৰ মাতৃৰ নাম: ৰস্তা কাহাঁৰ ঘৰ নং : ২২৫ বয়স : 47 লিঙ্গ : পুৰুষ	GPK1181868 ফটো উপলব্ধ	953 নাম : বাসন্তী কাহাঁৰ স্বামীৰ নাম: বিনোদ কাহাঁৰ ঘৰ নং : ২২৫ বয়স : 45 লিঙ্গ : মহিলা	GPK1181879 ফটো উপলব্ধ	954 নাম : অমল কাহাঁৰ মাতৃৰ নাম: ৰস্তা কাহাঁৰ ঘৰ নং : ২২৫ বয়স : 43 লিঙ্গ : পুৰুষ	GPK1181880 ফটো উপলব্ধ
955 নাম : মাজনী কাহাঁৰ মাতৃৰ নাম: ৰস্তা কাহাঁৰ ঘৰ নং : ২২৫ বয়স : 39 লিঙ্গ : মহিলা	GPK0043927 ফটো উপলব্ধ	956 নাম : ব্ৰীটসন মাৰাক পিতাৰ নাম: চম্পিৰ মাৰাক ঘৰ নং : ২২৬ বয়স : 62 লিঙ্গ : পুৰুষ	GPK1181891 ফটো উপলব্ধ	957 নাম : তেনজিং মাৰাক পিতাৰ নাম: চম্ছিল চাংমা ঘৰ নং : ২২৬ বয়স : 60 লিঙ্গ : পুৰুষ	GPK1181904 ফটো উপলব্ধ
958 নাম : ৰছিলা মাৰাক পিতাৰ নাম: চম্ছিল চাংমা ঘৰ নং : ২২৬ বয়স : 56 লিঙ্গ : মহিলা	GPK1181926 ফটো উপলব্ধ	959 নাম : উৎপল মাৰাক পিতাৰ নাম: চম্ছিল চাংমা ঘৰ নং : ২২৬ বয়স : 54 লিঙ্গ : পুৰুষ	GPK1181937 ফটো উপলব্ধ	960 নাম : জেনীচ মাৰাক পিতাৰ নাম: চম্ছিল চাংমা ঘৰ নং : ২২৬ বয়স : 52 লিঙ্গ : পুৰুষ	GPK1181948 ফটো উপলব্ধ

961 নাম : চাৰা মাৰাক স্বামীৰ নাম: তেনজিং মাৰাক ঘৰ নং : 216 বয়স : 50 লিঙ্গ : মহিলা	GPK1181959 ফটো উপলব্ধ	962 নাম : ভবানী কাহাঁৰ স্বামীৰ নাম: সুশীল কাহাঁৰ ঘৰ নং : 216 বয়স : 38 লিঙ্গ : মহিলা	GPK0451963 ফটো উপলব্ধ	963 নাম : আশিছ মাৰাক পিতাৰ নাম: তেনজিং মাৰাক ঘৰ নং : 216 বয়স : 21 লিঙ্গ : পুৰুষ	GPK1573229 ফটো উপলব্ধ
R 964 নাম : আশীষ মাৰাক পিতাৰ নাম: তেনজিং মাৰাক ঘৰ নং : 216 বয়স : 21 লিঙ্গ : পুৰুষ	GPK1577972 ফটো উপলব্ধ	965 নাম : বিদন মাৰাক পিতাৰ নাম: পোনাৰাম মেছ ঘৰ নং : 219 বয়স : 62 লিঙ্গ : পুৰুষ	GPK1181960 ফটো উপলব্ধ	966 নাম : বিজয় মমিন পিতাৰ নাম: জোতিফা মমিন ঘৰ নং : 218 বয়স : 72 লিঙ্গ : পুৰুষ	GPK1181971 ফটো উপলব্ধ
967 নাম : এনলিচ চাংমা স্বামীৰ নাম: বিজয় মমিন ঘৰ নং : 218 বয়স : 67 লিঙ্গ : মহিলা	GPK1181982 ফটো উপলব্ধ	968 নাম : জীতেন চাংমা পিতাৰ নাম: বিজয় মমিন ঘৰ নং : 218 বয়স : 50 লিঙ্গ : পুৰুষ	GPK1181993 ফটো উপলব্ধ	969 নাম : ক্ৰীচ চাংমা পিতাৰ নাম: বিজয় মমিন ঘৰ নং : 218 বয়স : 48 লিঙ্গ : পুৰুষ	GPK1182009 ফটো উপলব্ধ
970 নাম : শান্তাৰ মাৰাক পিতাৰ নাম: বিজয় মমিন ঘৰ নং : 218 বয়স : 40 লিঙ্গ : পুৰুষ	GPK0044529 ফটো উপলব্ধ	971 নাম : জুবী চাংমা স্বামীৰ নাম: ক্ৰাইট চাংমা ঘৰ নং : 218 বয়স : 36 লিঙ্গ : মহিলা	GPK0316901 ফটো উপলব্ধ	972 নাম : জুবী চাংমা পিতাৰ নাম: জীতেন চাংমা ঘৰ নং : 218 বয়স : 25 লিঙ্গ : পুৰুষ	GPK0330613 ফটো উপলব্ধ
973 নাম : জেম্পিনা চাংমা পিতাৰ নাম: জীতেন চাংমা ঘৰ নং : 218 বয়স : 19 লিঙ্গ : মহিলা	QGR0105981 ফটো উপলব্ধ	974 নাম : লক্ষী গোৱালা স্বামীৰ নাম: চুনীল গোৱালা ঘৰ নং : 218 বয়স : 58 লিঙ্গ : মহিলা	GPK1182043 ফটো উপলব্ধ	975 নাম : মঞ্জু গোৱালা মাতৃৰ নাম: লক্ষী গোৱালা ঘৰ নং : 219 বয়স : 32 লিঙ্গ : মহিলা	QGR0047308 ফটো উপলব্ধ
976 নাম : সৱস্বতী গোৱালা স্বামীৰ নাম: বিজু গোৱালা ঘৰ নং : 218 বয়স : 25 লিঙ্গ : মহিলা	GPK0382135 ফটো উপলব্ধ	977 নাম : চুৰেন গোৱালা পিতাৰ নাম: ধীৰেন গোৱালা ঘৰ নং : 220 বয়স : 55 লিঙ্গ : পুৰুষ	GPK1182076 ফটো উপলব্ধ	978 নাম : সৱস্বতী গোৱালা স্বামীৰ নাম: চুৰেন গোৱালা ঘৰ নং : 220 বয়স : 50 লিঙ্গ : মহিলা	GPK1182087 ফটো উপলব্ধ
979 নাম : বিপুল গোৱালা পিতাৰ নাম: চুৰেন গোৱালা ঘৰ নং : 220 বয়স : 32 লিঙ্গ : পুৰুষ	QGR0047274 ফটো উপলব্ধ	980 নাম : অনিতা তাঁতী স্বামীৰ নাম: বিপুল গোৱালা ঘৰ নং : 220 বয়স : 31 লিঙ্গ : মহিলা	QGR0047290 ফটো উপলব্ধ	981 নাম : দিগন্ত গোৱালা পিতাৰ নাম: চুৰেন গোৱালা ঘৰ নং : 220 বয়স : 26 লিঙ্গ : পুৰুষ	QGR0047282 ফটো উপলব্ধ
982 নাম : ৰেশিমা কাহাঁৰ স্বামীৰ নাম: খনিৰাম কাহাঁৰ ঘৰ নং : 222 বয়স : 70 লিঙ্গ : মহিলা	GPK1182112 ফটো উপলব্ধ	983 নাম : দীপামণি কাহাঁৰ পিতাৰ নাম: খনিৰাম কাহাঁৰ ঘৰ নং : 222 বয়স : 48 লিঙ্গ : মহিলা	GPK1182134 ফটো উপলব্ধ	984 নাম : ৰাজীৱ কাহাঁৰ পিতাৰ নাম: খনিৰাম কাহাঁৰ ঘৰ নং : 222 বয়স : 45 লিঙ্গ : পুৰুষ	GPK1182156 ফটো উপলব্ধ
985 নাম : লক্ষী কানু কাহাঁৰ স্বামীৰ নাম: মদন কাহাঁৰ ঘৰ নং : 222 বয়স : 43 লিঙ্গ : মহিলা	GPK1182178 ফটো উপলব্ধ	986 নাম : সুজীৱ কাহাঁৰ পিতাৰ নাম: খনিৰাম কাহাঁৰ ঘৰ নং : 222 বয়স : 42 লিঙ্গ : পুৰুষ	GPK1182167 ফটো উপলব্ধ	987 নাম : মদন কাহাঁৰ পিতাৰ নাম: খনিৰাম কাহাঁৰ ঘৰ নং : 222 বয়স : 34 লিঙ্গ : পুৰুষ	GPK0211698 ফটো উপলব্ধ
# 988 নাম : মনালিছা ৰাজবংশী স্বামীৰ নাম: সুজীৱ কাহাঁৰ ঘৰ নং : 222 বয়স : 33 লিঙ্গ : মহিলা	QGR0074518 ফটো উপলব্ধ	989 নাম : চুন তাঁতী কাহাঁৰ স্বামীৰ নাম: ৰাজীৱ কাহাঁৰ ঘৰ নং : 222 বয়স : 31 লিঙ্গ : মহিলা	GPK0488320 ফটো উপলব্ধ	990 নাম : প্ৰিয়ংকা কাহাঁৰ পিতাৰ নাম: মদন কাহাঁৰ ঘৰ নং : 222 বয়স : 20 লিঙ্গ : মহিলা	QGR0075143 ফটো উপলব্ধ

991	GPK1182203	ফটো উপলব্ধ	992	GPK1182214	ফটো উপলব্ধ	993	GPK1182225	ফটো উপলব্ধ
নাম : বাধেশ্যাম কাহাৰ পিতাৰ নাম: লক্ষীৰাম কাহাৰ ঘৰ নং : ২২৩ বয়স : 62 লিঙ্গ : পুৰুষ			নাম : পাৰ্বতী কাহাৰ স্বামীৰ নাম: বাধেশ্যাম কাহাৰ ঘৰ নং : ২২৩ বয়স : 57 লিঙ্গ : মহিলা			নাম : মনোজ কাহাৰ পিতাৰ নাম: বাধেশ্যাম কাহাৰ ঘৰ নং : ২২৩ বয়স : 38 লিঙ্গ : পুৰুষ		
994	QGR0004747	ফটো উপলব্ধ	995	GPK0046086	ফটো উপলব্ধ	996	GPK1182543	ফটো উপলব্ধ
নাম : চিমি কাহাৰ স্বামীৰ নাম: দীপ কাহাৰ ঘৰ নং : 223 বয়স : 36 লিঙ্গ : মহিলা			নাম : দীপ কাহাৰ পিতাৰ নাম: বা.ধেশ্যাম কাহাৰ ঘৰ নং : ২২৩ বয়স : 30 লিঙ্গ : পুৰুষ			নাম : মৃদলা চাংমা স্বামীৰ নাম: মৰিচ কুমাৰ চাংমা ঘৰ নং : ২৩৮ বয়স : 47 লিঙ্গ : মহিলা		
997	QGR0061242	ফটো উপলব্ধ	998	GPK1182587	ফটো উপলব্ধ	# 999	GPK1182598	ফটো উপলব্ধ
নাম : জনটি কে চাংমা পিতাৰ নাম: মৰিচ কুমাৰ চাংমা ঘৰ নং : 238 বয়স : 20 লিঙ্গ : পুৰুষ			নাম : সৰ্বজনী চাংমা স্বামীৰ নাম: প্ৰদীপ চাংমা ঘৰ নং : ২৪০ বয়স : 96 লিঙ্গ : মহিলা			নাম : মৰিচ কুমাৰ চাংমা পিতাৰ নাম: প্ৰদীপ চাংমা ঘৰ নং : ২৩৮ বয়স : 48 লিঙ্গ : পুৰুষ		
1000	GPK1182601	ফটো উপলব্ধ	1001	GPK0049908	ফটো উপলব্ধ	R 1002	QGR0068569	ফটো উপলব্ধ
নাম : কৰিনা চাংমা আৰেং স্বামীৰ নাম: পাপুল চাংমা ঘৰ নং : ২৪০ বয়স : 44 লিঙ্গ : মহিলা			নাম : পাপুল চাংমা পিতাৰ নাম: প্ৰদীপ চাংমা ঘৰ নং : ২৪০ বয়স : 30 লিঙ্গ : পুৰুষ			নাম : সমৰজিত ফুকন পিতাৰ নাম: যোগীন্দ ফুকন ঘৰ নং : ৪৪২ বয়স : 20 লিঙ্গ : পুৰুষ		
1003	GPK0299966	ফটো উপলব্ধ	1004	GPK0300038	ফটো উপলব্ধ	1005	GPK0300079	ফটো উপলব্ধ
নাম : বঘু তাতী পিতাৰ নাম: অতীৰাম তাতী ঘৰ নং : ৫০০ বয়স : 69 লিঙ্গ : পুৰুষ			নাম : গ্লেডিছ তাতী স্বামীৰ নাম: বঘু তাতী ঘৰ নং : ৫০০ বয়স : 60 লিঙ্গ : মহিলা			নাম : মৌচুমী তাতী পিতাৰ নাম: বঘু তাতী ঘৰ নং : ৫০০ বয়স : 36 লিঙ্গ : মহিলা		
# 1006	GPK0449041	ফটো উপলব্ধ						
নাম : পন চাংমা পিতাৰ নাম: বজ্জং মাৰাক ঘৰ নং : 194 বয়স : 40 লিঙ্গ : পুৰুষ								

1007	1	QGR0128355	ফটো উপলব্ধ	নাম : হিমাংশু কাহাৰ পিতাৰ নাম: বিনোদ কাহাৰ ঘৰ নং : 215 বয়স : 21 লিঙ্গ : পুৰুষ	1008	1	GPK0168054	ফটো উপলব্ধ	নাম : বিশাল বৰুৱা পিতাৰ নাম: ৰাতুল বৰুৱা ঘৰ নং : ২৫ বয়স : 26 লিঙ্গ : পুৰুষ	1009	1	DZN5837570	ফটো উপলব্ধ	নাম : গিৰিমনি গগৈ স্বামীৰ নাম: প্ৰহ্লাদ গগৈ ঘৰ নং : ৮০ বয়স : 39 লিঙ্গ : মহিলা
1010	1	QGR0139295	ফটো উপলব্ধ	নাম : দিপু মহন পিতাৰ নাম: সুৰেন মহন ঘৰ নং : ৩৯ বয়স : 22 লিঙ্গ : পুৰুষ	1011	1	GPK0443143	ফটো উপলব্ধ	নাম : ৰূপালী মহন পিতাৰ নাম: সিন্ধেশ্বৰ মহন ঘৰ নং : ১২৯ বয়স : 24 লিঙ্গ : মহিলা	1012	1	GPK0503151	ফটো উপলব্ধ	নাম : লাবন্য মাৰাক পিতাৰ নাম: আৰকুচ চাংমা ঘৰ নং : ৯ বয়স : 37 লিঙ্গ : মহিলা
1013	1	GPK9835147	ফটো উপলব্ধ	নাম : নিদাৰা চবৰ স্বামীৰ নাম: কালু চবৰ ঘৰ নং : ১৯ বয়স : 52 লিঙ্গ : মহিলা	1014	1	KZL9537262	ফটো উপলব্ধ	নাম : সৰোজনী মাৰাক স্বামীৰ নাম: দিৱেন মাৰাক ঘৰ নং : ১৯০ বয়স : 61 লিঙ্গ : মহিলা	1015	1	KZL0118901	ফটো উপলব্ধ	নাম : ৰঞ্জু মাৰাক মাতৃৰ নাম: সৰুজনী মাৰাক ঘৰ নং : ১৯০ বয়স : 40 লিঙ্গ : পুৰুষ
1016	1	CNS0212431	ফটো উপলব্ধ	নাম : বিনিতা লাহন পিতাৰ নাম: তৰুণ লাহন ঘৰ নং : ১১৭ বয়স : 26 লিঙ্গ : মহিলা	1017	1	QGR0063578	ফটো উপলব্ধ	নাম : কৃষ্ণাক্ষী গগৈ স্বামীৰ নাম: দেৱজিত বৰুৱা ঘৰ নং : ৬০ বয়স : 32 লিঙ্গ : মহিলা	1018	1	GPK0461459	ফটো উপলব্ধ	নাম : নিতুপন বৰুৱা পিতাৰ নাম: মানিক বৰুৱা ঘৰ নং : ৬৪ বয়স : 24 লিঙ্গ : পুৰুষ
1019	1	CNS2739108	ফটো উপলব্ধ	নাম : গুন বৰুৱা স্বামীৰ নাম: সদা বৰুৱা ঘৰ নং : ২২৪ বয়স : 49 লিঙ্গ : মহিলা	1020	1	CNS0163527	ফটো উপলব্ধ	নাম : বিপিনু বৰুৱা পিতাৰ নাম: সদা বৰুৱা ঘৰ নং : ২২৪ বয়স : 31 লিঙ্গ : পুৰুষ	1021	1	GPK0504266	ফটো উপলব্ধ	নাম : লিচগী মাৰাক পিতাৰ নাম: চাদিকচন চাংমা ঘৰ নং : ৯ বয়স : 35 লিঙ্গ : মহিলা
1022	1	QGR0148312	ফটো উপলব্ধ	নাম : নিকিতা চাংমা স্বামীৰ নাম: অজু চাংমা ঘৰ নং : ২২০ বয়স : 19 লিঙ্গ : মহিলা	1023	1	QGR0148825	ফটো উপলব্ধ	নাম : ভয়লীনা ফুকন পিতাৰ নাম: অজিত ফুকন ঘৰ নং : ১৩১ বয়স : 24 লিঙ্গ : মহিলা	1024	1	QGR0149286	ফটো উপলব্ধ	নাম : ৰাজু কাহাৰ পিতাৰ নাম: যাদব কাহাৰ ঘৰ নং : ১৭৬ বয়স : 20 লিঙ্গ : পুৰুষ
1025	1	QGR0149377	ফটো উপলব্ধ	নাম : বিনিষ্কাৰ চাংমা পিতাৰ নাম: ইজিকেল চাংমা ঘৰ নং : ১৩ বয়স : 32 লিঙ্গ : পুৰুষ	1026	1	QGR0149393	ফটো উপলব্ধ	নাম : স্মোৰিনা মমিন পিতাৰ নাম: চুপাৰ মাৰাক ঘৰ নং : ৯ বয়স : 18 লিঙ্গ : মহিলা	1027	1	QGR0151324	ফটো উপলব্ধ	নাম : গায়ত্ৰী বৰুৱা পিতাৰ নাম: মনোৰঞ্জন বৰুৱা ঘৰ নং : ৭৪ বয়স : 19 লিঙ্গ : মহিলা
1028	1	QGR0151431	ফটো উপলব্ধ	নাম : শ্ৰেয়ালী মমিন মাতৃৰ নাম: সুমিত্ৰা মমিন ঘৰ নং : ১৮৭ বয়স : 19 লিঙ্গ : মহিলা	1029	1	QGR0151449	ফটো উপলব্ধ	নাম : নীলা কাহাৰ পিতাৰ নাম: সুশীল কাহাৰ ঘৰ নং : ২১৪ বয়স : 18 লিঙ্গ : মহিলা	1030	1	QGR0151456	ফটো উপলব্ধ	নাম : পল্লৱ ফুকন পিতাৰ নাম: যোগেন ফুকন ঘৰ নং : ৩৪ বয়স : 18 লিঙ্গ : পুৰুষ
1031	1	QGR0151506	ফটো উপলব্ধ	নাম : নিতুশ্ৰী কাহাৰ পিতাৰ নাম: অজিত কাহাৰ ঘৰ নং : ২১৪ বয়স : 19 লিঙ্গ : মহিলা	1032	1	QGR0151514	ফটো উপলব্ধ	নাম : অংকুৰজ্যোতি মহন পিতাৰ নাম: ৰমেশ মহন ঘৰ নং : ১২৭ বয়স : 18 লিঙ্গ : পুৰুষ	1033	1	QGR0152074	ফটো উপলব্ধ	নাম : ৰক্তিম মাৰাক পিতাৰ নাম: তেনজিং মাৰাক ঘৰ নং : ২১৬ বয়স : 18 লিঙ্গ : মহিলা
1034	1	QGR0152090	ফটো উপলব্ধ	নাম : অৰূপ ঘাটোৱাৰ পিতাৰ নাম: সুৰেন ঘাটোৱাৰ ঘৰ নং : ১৭৯ বয়স : 18 লিঙ্গ : পুৰুষ	1035	1	QGR0152108	ফটো উপলব্ধ	নাম : অনলেখা বৰুৱা পিতাৰ নাম: ৰূপম কুমাৰ বৰুৱা ঘৰ নং : ৭৯ বয়স : 18 লিঙ্গ : মহিলা	1036	1	QGR0152173	ফটো উপলব্ধ	নাম : প্ৰিয়ৰঞ্জন চাংমা পিতাৰ নাম: জিৰেশ চাংমা ঘৰ নং : ১৮৩ বয়স : 21 লিঙ্গ : পুৰুষ

1037	1	QGR0152207
নাম : বিৰিণা বৰগোহাঁই পিতাৰ নাম: দুলু বৰগোহাঁই ঘৰ নং : ১৬২ বয়স : 20 লিঙ্গ : মহিলা		
ফটো উপলব্ধ		

1038	1	QGR0152249
নাম : নয়ন প্ৰতিম চাংমা মাতৃৰ নাম: এলিনা চাংমা ঘৰ নং : ১৮৩ বয়স : 19 লিঙ্গ : পুৰুষ		
ফটো উপলব্ধ		

1039	1	QGR0152306
নাম : জোন ফুকন পিতাৰ নাম: দীপ ফুকন ঘৰ নং : ৬৫ বয়স : 18 লিঙ্গ : পুৰুষ		
ফটো উপলব্ধ		

1040	1	QGR0155051
নাম : নবীন মাৰাক পিতাৰ নাম: অবাদাৰ মাৰাক ঘৰ নং : ১৭২ বয়স : 68 লিঙ্গ : পুৰুষ		
ফটো উপলব্ধ		

1041	1	QGR0156950
নাম : বৃষ্টিৰানী ফুকন পিতাৰ নাম: গিৰীশ ফুকন ঘৰ নং : ১০৫ বয়স : 18 লিঙ্গ : মহিলা		
ফটো উপলব্ধ		

1042	1	QGR0159103
নাম : মনদীপ ফুকন পিতাৰ নাম: ভদ্ৰেশ্বৰ ফুকন ঘৰ নং : ১০৩ বয়স : 18 লিঙ্গ : পুৰুষ		
ফটো উপলব্ধ		

1043	1	QGR0159152
নাম : সাগৰ কাহাৰ পিতাৰ নাম: শৰ্মা কাহাৰ ঘৰ নং : ১৮৫ বয়স : 22 লিঙ্গ : পুৰুষ		
ফটো উপলব্ধ		

1044	1	QGR0159269
নাম : বিৰাজ বৰগোহাঁই পিতাৰ নাম: ধৰ্মেশ্বৰ বৰগোহাঁই ঘৰ নং : ১০২ বয়স : 27 লিঙ্গ : পুৰুষ		
ফটো উপলব্ধ		

1045	1	QGR0159889
নাম : তনশ্যাম বৰুৱা পিতাৰ নাম: ৰঞ্জিত বৰুৱা ঘৰ নং : ৭৫ বয়স : 18 লিঙ্গ : পুৰুষ		
ফটো উপলব্ধ		

1046	1	QGR0160028
নাম : ৰাজা মাৰাক পিতাৰ নাম: আকুচ চাংমা ঘৰ নং : ০৯ বয়স : 28 লিঙ্গ : পুৰুষ		
ফটো উপলব্ধ		

1047	1	QGR0160473
নাম : মিনাক্ষী বৰা পিতাৰ নাম: টিকেদ্ৰ বৰা ঘৰ নং : ১০৬ বয়স : 19 লিঙ্গ : মহিলা		
ফটো উপলব্ধ		

1048	1	QGR0161372
নাম : ধৰিত্ৰী মহন পিতাৰ নাম: অৱনী মহন ঘৰ নং : ১৩২ বয়স : 23 লিঙ্গ : মহিলা		
ফটো উপলব্ধ		

1049	1	QGR0162040
নাম : আইচুংখাম ৰাজমহন পিতাৰ নাম: ৰাজা ৰাজমহন বৰুৱা ঘৰ নং : ৭৩ বয়স : 19 লিঙ্গ : পুৰুষ		
ফটো উপলব্ধ		

1050	1	QGR0163501
নাম : চিলভিয়া মাৰাক মাতৃৰ নাম: ত্ৰেছিলা মাৰাক ঘৰ নং : ১৭২ বয়স : 18 লিঙ্গ : মহিলা		
ফটো উপলব্ধ		

1051	1	QGR0163659
নাম : পিংকু বৰুৱা পিতাৰ নাম: বিমল বৰুৱা ঘৰ নং : ৯১ বয়স : 32 লিঙ্গ : পুৰুষ		
ফটো উপলব্ধ		

1052	1	QGR0163774
নাম : ৰিছা কে মুমিন পিতাৰ নাম: ৰেজিনেল এস চাংমা ঘৰ নং : ১৭২ বয়স : 22 লিঙ্গ : মহিলা		
ফটো উপলব্ধ		

ভোটাৰৰ সাৰাংশ							
A) ভোটাৰৰ সংখ্যা							
		তালিকাৰ প্ৰকাৰ	তালিকাৰ চিনাক্তকৰণ	ভোটাৰৰ সংখ্যা			
				পুৰুষ	মহিলা	৩য় লিঙ্গ	মুঠ
I	মূল তালিকা	মূল তালিকা	বিশেষ সংশোধন, 2026 চনৰ পূৰ্বৰ 2025 চনৰ মূল তালিকাৰ লগত থকা সংযোজন সমূহ একত্ৰিতকৰণ কৰা তালিকা।	518	488	0	1006
II	যোগ তালিকা	পৰিপূৰক 1	বিশেষ সংক্ষিপ্ত সংশোধন, 2026	22	24	0	46
III	বিয়োজন তালিকা	পৰিপূৰক 1	বিশেষ সংক্ষিপ্ত সংশোধন, 2026	13	11	0	24
IV	লিংগ ক্ষেত্ৰত পৰিবৰ্তনৰ বাবে পাৰ্থক্য			0	0	0	0
এই সংশোধনৰ পিছত ভোটাৰ তালিকাত ভোটাৰৰ মুঠ সংখ্যা (I+II-III+IV)				527	501	0	1028
B) শুধৰনীৰ সংখ্যা							
তালিকাৰ প্ৰকাৰ		তালিকাৰ চিনাক্তকৰণ		শুধৰনীৰ সংখ্যা			
পৰিপূৰক 1		বিশেষ সংক্ষিপ্ত সংশোধন, 2026		55			

নিৰ্বাচক পঞ্জীয়ন বিষয়াৰ স্বাক্ষৰ

E-মৃত, S-স্থানান্তৰিত/ বাসস্থান পৰিবৰ্তন, R-প্ৰতিলিপি, M-নিখোজ, Q-অযোগ্য