

## ভোটাৰ তালিকা 2026 S03 অসম

|   |  |   |       |           |     |              |              |          |   |       |            |            |        |      |                     |           |        |      |           |        |          |
|---|--|---|-------|-----------|-----|--------------|--------------|----------|---|-------|------------|------------|--------|------|---------------------|-----------|--------|------|-----------|--------|----------|
| বিধানসভা সমষ্টিৰ নম্বৰ, নাম আৰু সংৰক্ষণৰ স্থিতি : 95 - ডিমৌ (সাধাৰণ)                                      |  | খণ্ড নং : 152   |       |           |     |              |              |          |   |       |            |            |        |      |                     |           |        |      |           |        |          |
| এই বিধানসভা সমষ্টিত কোন সংসদীয় সমষ্টিৰ অন্তৰ্গত তাৰ নম্বৰ, নাম আৰু সংৰক্ষণ স্থিতি : 14 - যোৰহাট (সাধাৰণ) |  |   |       |           |     |              |              |          |   |       |            |            |        |      |                     |           |        |      |           |        |          |
| 1. সংশোধনৰ বিৱৰণ  |  |   |       |           |     |              |              |          |   |       |            |            |        |      |                     |           |        |      |           |        |          |
| সংশোধনৰ বছৰ   | 2026   | তালিকাৰ চিনাক্তকৰণ  |       |           |     |              |              |          |   |       |            |            |        |      |                     |           |        |      |           |        |          |
| ভিত্তি তাৰিখ  | 01-01-2026   | বিশেষ সংশোধন, 2026 চনৰ পূৰ্বৰ 2025 চনৰ মূল তালিকাৰ লগত থকা সংযোজন সমূহ একত্ৰিতকৰণ কৰা তালিকা। |       |           |     |              |              |          |   |       |            |            |        |      |                     |           |        |      |           |        |          |
| সংশোধনৰ প্ৰকাৰ  | বিশেষ সংশোধন 2026  |   |       |           |     |              |              |          |   |       |            |            |        |      |                     |           |        |      |           |        |          |
| প্ৰকাশনৰ তাৰিখ  | 10-02-2026   |   |       |           |     |              |              |          |   |       |            |            |        |      |                     |           |        |      |           |        |          |
| 2. খণ্ড আৰু ভোটগ্ৰহন কেন্দ্ৰৰ বিৱৰণ   |  |   |       |           |     |              |              |          |   |       |            |            |        |      |                     |           |        |      |           |        |          |
| খণ্ডৰ অন্তৰ্গত এলেকা সমূহৰ নম্বৰ আৰু নাম  |  |   |       |           |     |              |              |          |   |       |            |            |        |      |                     |           |        |      |           |        |          |
| 1-গোহাঁইগাঁও  | <table border="1" style="width: 100%; border-collapse: collapse;"> <tr> <td>মূল চহৰ/গাওঁ</td> <td>: গোহাঁইগাঁও</td> </tr> <tr> <td>ৱাৰ্ড নং</td> <td>:</td> </tr> <tr> <td>ডাকঘৰ</td> <td>: নেমুগুৰি</td> </tr> <tr> <td>পুলিচ থানা</td> <td>: ডিমৌ</td> </tr> <tr> <td>ব্লক</td> <td>: ডিমৌ উন্নয়ন খণ্ড</td> </tr> <tr> <td>ৰাজহ চক্ৰ</td> <td>: ডিমৌ</td> </tr> <tr> <td>জিলা</td> <td>: শিৱসাগৰ</td> </tr> <tr> <td>পিনকোড</td> <td>: 785674</td> </tr> </table> |   |       |           |     | মূল চহৰ/গাওঁ | : গোহাঁইগাঁও | ৱাৰ্ড নং | : | ডাকঘৰ | : নেমুগুৰি | পুলিচ থানা | : ডিমৌ | ব্লক | : ডিমৌ উন্নয়ন খণ্ড | ৰাজহ চক্ৰ | : ডিমৌ | জিলা | : শিৱসাগৰ | পিনকোড | : 785674 |
| মূল চহৰ/গাওঁ  | : গোহাঁইগাঁও   |   |       |           |     |              |              |          |   |       |            |            |        |      |                     |           |        |      |           |        |          |
| ৱাৰ্ড নং  | :  |   |       |           |     |              |              |          |   |       |            |            |        |      |                     |           |        |      |           |        |          |
| ডাকঘৰ   | : নেমুগুৰি   |   |       |           |     |              |              |          |   |       |            |            |        |      |                     |           |        |      |           |        |          |
| পুলিচ থানা  | : ডিমৌ   |   |       |           |     |              |              |          |   |       |            |            |        |      |                     |           |        |      |           |        |          |
| ব্লক  | : ডিমৌ উন্নয়ন খণ্ড  |   |       |           |     |              |              |          |   |       |            |            |        |      |                     |           |        |      |           |        |          |
| ৰাজহ চক্ৰ   | : ডিমৌ   |   |       |           |     |              |              |          |   |       |            |            |        |      |                     |           |        |      |           |        |          |
| জিলা  | : শিৱসাগৰ  |   |       |           |     |              |              |          |   |       |            |            |        |      |                     |           |        |      |           |        |          |
| পিনকোড  | : 785674   |   |       |           |     |              |              |          |   |       |            |            |        |      |                     |           |        |      |           |        |          |
| 3. ভোটগ্ৰহন কেন্দ্ৰৰ বিৱৰণ  |  |   |       |           |     |              |              |          |   |       |            |            |        |      |                     |           |        |      |           |        |          |
| ভোটগ্ৰহন কেন্দ্ৰৰ নম্বৰ আৰু নাম :   |  | ভোটগ্ৰহন কেন্দ্ৰৰ প্ৰকাৰ (পুৰুষ/মহিলা/সাধাৰণ)   |       | সাধাৰণ    |     |              |              |          |   |       |            |            |        |      |                     |           |        |      |           |        |          |
| 152 - ৯৮নং বাম গোহাঁই গাওঁ এল পি স্কুল  |  | খণ্ডৰ অন্তৰ্গত সহায়ক ভোটগ্ৰহন কেন্দ্ৰৰ সংখ্যা :  |       | 0         |     |              |              |          |   |       |            |            |        |      |                     |           |        |      |           |        |          |
| ভোটগ্ৰহন কেন্দ্ৰৰ ঠিকনা :   |  |   |       |           |     |              |              |          |   |       |            |            |        |      |                     |           |        |      |           |        |          |
| ৯৮নং বাম গোহাঁই গাওঁ এল পি স্কুল, কোঠা নং ১, গোহাঁইগাঁও ডাকঘৰ-নেমুগুৰি জিলা-শিৱসাগৰ পিন-৭৮৫৬৭৪            |  |   |       |           |     |              |              |          |   |       |            |            |        |      |                     |           |        |      |           |        |          |
| 4. ভোটাৰৰ সংখ্যা  |  |   |       |           |     |              |              |          |   |       |            |            |        |      |                     |           |        |      |           |        |          |
| আৰম্ভনি ক্ৰমিক নং   | শেষ ক্ৰমিক নং  | মুঠ ভোটাৰ   |       |           |     |              |              |          |   |       |            |            |        |      |                     |           |        |      |           |        |          |
| নং  |  | পুৰুষ   | মহিলা | ৩য় লিঙ্গ | মুঠ |              |              |          |   |       |            |            |        |      |                     |           |        |      |           |        |          |
| 1   | 833  | 396   | 421   | 0         | 817 |              |              |          |   |       |            |            |        |      |                     |           |        |      |           |        |          |

নিৰ্বাচক পঞ্জীয়ন বিষয়াৰ স্বাক্ষৰ

Nazri Naksha

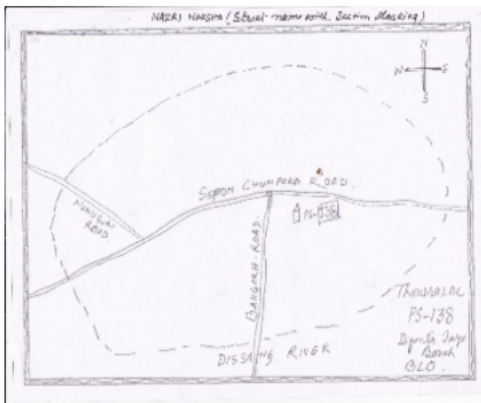

Google Map View



Polling Station Building Front View



ভোটগ্ৰহন কেন্দ্ৰৰ সন্মুখৰ দৃশ্য



Cad View

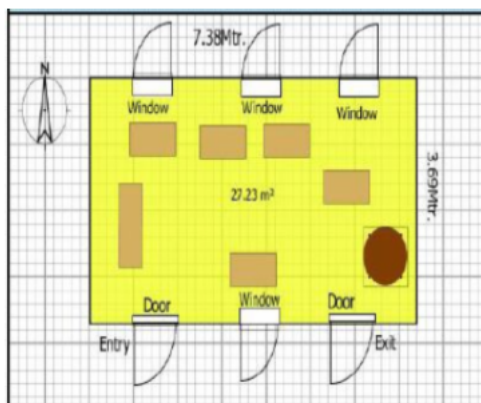

Key MAP View



|  |                          |   |                          |   |                          |
|--|--------------------------|---|--------------------------|---|--------------------------|
| 1<br>নাম : চবনাথ চাহ<br>পিতাৰ নাম: অকলো চাহ<br>ঘৰ নং : 1<br>বয়স : 77 লিঙ্গ : পুৰুষ                                | GPK1224573<br>ফটো উপলব্ধ | 2<br>নাম : ভাৰতী চাহ<br>স্বামীৰ নাম: চবনাথ চাহ<br>ঘৰ নং : 1<br>বয়স : 70 লিঙ্গ : মহিলা                    | GPK1224584<br>ফটো উপলব্ধ | 3<br>নাম : প্ৰদীপ চাহ<br>পিতাৰ নাম: চবনাথ চাহ<br>ঘৰ নং : 1<br>বয়স : 61 লিঙ্গ : পুৰুষ                     | GPK1224595<br>ফটো উপলব্ধ |
| 4<br>নাম : বিমলা চাহ<br>স্বামীৰ নাম: প্ৰদীপ চাহ<br>ঘৰ নং : 1<br>বয়স : 50 লিঙ্গ : মহিলা                            | GPK1224608<br>ফটো উপলব্ধ | 5<br>নাম : বাজেশ চাহ<br>পিতাৰ নাম: মূৰুলী চাহ<br>ঘৰ নং : 11<br>বয়স : 32 লিঙ্গ : পুৰুষ                    | GPK0119073<br>ফটো উপলব্ধ | # 6<br>নাম : অংশুমান বুঢ়াগোঁহাই<br>পিতাৰ নাম: লিটুল বুঢ়াগোঁহাই<br>ঘৰ নং : 95<br>বয়স : 27 লিঙ্গ : পুৰুষ | GPK0340455<br>ফটো উপলব্ধ |
| 7<br>নাম : বিবেক অৰ্জুন কোঁৱৰ<br>পিতাৰ নাম: বিপ্লব কোঁৱৰ<br>ঘৰ নং : 01<br>বয়স : 25 লিঙ্গ : পুৰুষ                  | QGR0120733<br>ফটো উপলব্ধ | 8<br>নাম : বৰ্ষা বুঢ়াগোঁহাই<br>পিতাৰ নাম: নিখল বুঢ়াগোঁহাই<br>ঘৰ নং : 001<br>বয়স : 19 লিঙ্গ : মহিলা     | QGR0093526<br>ফটো উপলব্ধ | S 9<br>নাম : স্বামীনাথ চাহ<br>পিতাৰ নাম: অকলো চাহ<br>ঘৰ নং : 2<br>বয়স : 72 লিঙ্গ : পুৰুষ                 | GPK1224619<br>ফটো উপলব্ধ |
| 10<br>নাম : ৰাম কুমাৰ চাহ<br>পিতাৰ নাম: স্বামীনাথ চাহ<br>ঘৰ নং : 2<br>বয়স : 53 লিঙ্গ : পুৰুষ                      | GPK1224631<br>ফটো উপলব্ধ | 11<br>নাম : সুমিত্ৰা চাহ<br>স্বামীৰ নাম: ৰামকুমাৰ চাহ<br>ঘৰ নং : 2<br>বয়স : 48 লিঙ্গ : মহিলা             | GPK1224653<br>ফটো উপলব্ধ | 12<br>নাম : বিনোদ চাহ<br>পিতাৰ নাম: স্বামীনাথ চাহ<br>ঘৰ নং : 2<br>বয়স : 47 লিঙ্গ : পুৰুষ                 | GPK1224642<br>ফটো উপলব্ধ |
| # 13<br>নাম : মৃদলা বুঢ়াগোঁহাই<br>স্বামীৰ নাম: প্ৰজ্যোতি<br>বুঢ়াগোঁহাই<br>ঘৰ নং : 903<br>বয়স : 33 লিঙ্গ : মহিলা | QGR0052142<br>ফটো উপলব্ধ | 14<br>নাম : পল্লৱী বুঢ়াগোঁহাই<br>পিতাৰ নাম: দেৱানন্দ বুঢ়াগোঁহাই<br>ঘৰ নং : 2<br>বয়স : 30 লিঙ্গ : মহিলা | GPK0118471<br>ফটো উপলব্ধ | 15<br>নাম : ঋষি ৰাজ চাহ<br>পিতাৰ নাম: ৰাম কুমাৰ চাহ<br>ঘৰ নং : 2<br>বয়স : 19 লিঙ্গ : পুৰুষ               | QGR0077081<br>ফটো উপলব্ধ |
| 16<br>নাম : ইন্দ্ৰ শইকীয়া<br>পিতাৰ নাম: ঘনকান্ত শইকীয়া<br>ঘৰ নং : 3<br>বয়স : 65 লিঙ্গ : পুৰুষ                   | GPK1224664<br>ফটো উপলব্ধ | 17<br>নাম : ফুল বৰগোঁহাই<br>স্বামীৰ নাম: ইন্দ্ৰ শইকীয়া<br>ঘৰ নং : 3<br>বয়স : 53 লিঙ্গ : মহিলা           | GPK1224675<br>ফটো উপলব্ধ | 18<br>নাম : বিপুল শইকীয়া<br>পিতাৰ নাম: ঘনকান্ত শইকীয়া<br>ঘৰ নং : 8<br>বয়স : 65 লিঙ্গ : পুৰুষ           | GPK1224686<br>ফটো উপলব্ধ |
| 19<br>নাম : মাধৱী শইকীয়া<br>স্বামীৰ নাম: বিপুল শইকীয়া<br>ঘৰ নং : 8<br>বয়স : 48 লিঙ্গ : মহিলা                    | GPK1224697<br>ফটো উপলব্ধ | S 20<br>নাম : গুণপ্ৰভা চেতিয়া<br>স্বামীৰ নাম: চুচন চেতিয়া<br>ঘৰ নং : 5<br>বয়স : 72 লিঙ্গ : মহিলা       | GPK1224700<br>ফটো উপলব্ধ | 21<br>নাম : স্মৃতিৰেখা চেতিয়া<br>পিতাৰ নাম: চুচন চেতিয়া<br>ঘৰ নং : 5<br>বয়স : 42 লিঙ্গ : মহিলা         | GPK1224711<br>ফটো উপলব্ধ |
| 22<br>নাম : জ্যোত্স্না চেতিয়া<br>পিতাৰ নাম: চুচন চেতিয়া<br>ঘৰ নং : 5<br>বয়স : 40 লিঙ্গ : মহিলা                  | GPK1224722<br>ফটো উপলব্ধ | 23<br>নাম : মঞ্জু চেতিয়া<br>পিতাৰ নাম: চুচন চেতিয়া<br>ঘৰ নং : 5<br>বয়স : 38 লিঙ্গ : মহিলা              | GPK1224733<br>ফটো উপলব্ধ | 24<br>নাম : ললিত বুঢ়াগোঁহাই<br>পিতাৰ নাম: নিমল বুঢ়াগোঁহাই<br>ঘৰ নং : 6<br>বয়স : 57 লিঙ্গ : পুৰুষ       | GPK1224755<br>ফটো উপলব্ধ |
| 25<br>নাম : ৰেখা বুঢ়াগোঁহাই<br>স্বামীৰ নাম: ললিত বুঢ়াগোঁহাই<br>ঘৰ নং : 6<br>বয়স : 49 লিঙ্গ : মহিলা              | GPK1224766<br>ফটো উপলব্ধ | 26<br>নাম : জয়ন্তী গোহাঁই<br>স্বামীৰ নাম: লোহিত গোহাঁই<br>ঘৰ নং : 9<br>বয়স : 50 লিঙ্গ : মহিলা           | GPK1224788<br>ফটো উপলব্ধ | 27<br>নাম : অকণ গোহাঁই<br>মাতৃৰ নাম: মহেশ্বৰী গোহাঁই<br>ঘৰ নং : 8<br>বয়স : 59 লিঙ্গ : পুৰুষ              | GPK1224799<br>ফটো উপলব্ধ |
| 28<br>নাম : মামনী নাথ বুঢ়াগোঁহাই<br>স্বামীৰ নাম: অকন বুঢ়াগোঁহাই<br>ঘৰ নং : 8<br>বয়স : 35 লিঙ্গ : মহিলা          | GPK0118984<br>ফটো উপলব্ধ | 29<br>নাম : পবিত্ৰ গোহাঁই<br>মাতৃৰ নাম: মহেশ্বৰী গোহাঁই<br>ঘৰ নং : 9<br>বয়স : 59 লিঙ্গ : পুৰুষ           | GPK1224813<br>ফটো উপলব্ধ | 30<br>নাম : মঞ্জু গোহাঁই<br>স্বামীৰ নাম: পবিত্ৰ গোহাঁই<br>ঘৰ নং : 9<br>বয়স : 57 লিঙ্গ : মহিলা            | GPK1224824<br>ফটো উপলব্ধ |

|   |                          |   |                          |   |                          |
|---|--------------------------|---|--------------------------|---|--------------------------|
| 31<br>নাম : অপূৰ্ব বুঢ়াগোঁহাই<br>পিতাৰ নাম: প্ৰবীৰ বুঢ়াগোঁহাই<br>ঘৰ নং : ৯<br>বয়স : 34 লিঙ্গ : পুৰুষ   | GPK1331802<br>ফটো উপলব্ধ | 32<br>নাম : হিৰণ্য গগৈ বুঢ়াগোঁহাই<br>স্বামীৰ নাম: অপূৰ্ব বুঢ়াগোঁহাই<br>ঘৰ নং : ৯<br>বয়স : 31 লিঙ্গ : মহিলা | GPK0118844<br>ফটো উপলব্ধ | 33<br>নাম : গঙ্গাধৰ চাহ<br>পিতাৰ নাম: বিশ্বনাথ চাহ<br>ঘৰ নং : ১০<br>বয়স : 66 লিঙ্গ : পুৰুষ                         | GPK1224835<br>ফটো উপলব্ধ |
| 34<br>নাম : কমলা চাহ<br>স্বামীৰ নাম: গঙ্গাধৰ চাহ<br>ঘৰ নং : ১০<br>বয়স : 52 লিঙ্গ : মহিলা                 | GPK1224846<br>ফটো উপলব্ধ | 35<br>নাম : দেৱৰাজ চাহ<br>পিতাৰ নাম: গংগা চাহ<br>ঘৰ নং : ১০<br>বয়স : 31 লিঙ্গ : পুৰুষ                        | GPK1331824<br>ফটো উপলব্ধ | 36<br>নাম : জ্যোতি চাহ<br>পিতাৰ নাম: গংগাধৰ চাহ<br>ঘৰ নং : 10<br>বয়স : 26 লিঙ্গ : মহিলা                            | GPK1559418<br>ফটো উপলব্ধ |
| 37<br>নাম : সুভা চাহ<br>স্বামীৰ নাম: মূৰুলী চাহ<br>ঘৰ নং : ১১<br>বয়স : 56 লিঙ্গ : মহিলা                  | GPK1224868<br>ফটো উপলব্ধ | 38<br>নাম : ৰাজু চাহ<br>পিতাৰ নাম: মূৰুলী চাহ<br>ঘৰ নং : ১১<br>বয়স : 38 লিঙ্গ : পুৰুষ                        | GPK1224879<br>ফটো উপলব্ধ | 39<br>নাম : মুনমী বড়া চাহ<br>স্বামীৰ নাম: ৰাজেশ চাহ<br>ঘৰ নং : ১১<br>বয়স : 32 লিঙ্গ : মহিলা                       | GPK0119180<br>ফটো উপলব্ধ |
| 40<br>নাম : দীনেশ চাহ<br>পিতাৰ নাম: সৰুলী চাহ<br>ঘৰ নং : ১১<br>বয়স : 29 লিঙ্গ : পুৰুষ                    | GPK0180018<br>ফটো উপলব্ধ | 41<br>নাম : ৰেখামণি চাহ<br>স্বামীৰ নাম: দীনেশ চাপু<br>ঘৰ নং : ১১<br>বয়স : 29 লিঙ্গ : মহিলা                   | GPK0180026<br>ফটো উপলব্ধ | 42<br>নাম : ভদ্রা বুঢ়াগোঁহাই<br>স্বামীৰ নাম: নৰেন গোহাঁই<br>ঘৰ নং : ১২<br>বয়স : 67 লিঙ্গ : মহিলা                  | GPK0438721<br>ফটো উপলব্ধ |
| 43<br>নাম : দীপ্তিময়ী বুঢ়াগোঁহাই<br>পিতাৰ নাম: লক্ষীনাথ গোহাঁই<br>ঘৰ নং : ১২<br>বয়স : 60 লিঙ্গ : মহিলা | GPK1224904<br>ফটো উপলব্ধ | 44<br>নাম : বিমান বুঢ়াগোঁহাই<br>পিতাৰ নাম: নৰেন গোহাঁই<br>ঘৰ নং : ১২<br>বয়স : 54 লিঙ্গ : পুৰুষ              | GPK1224915<br>ফটো উপলব্ধ | 45<br>নাম : পপি বুঢ়াগোঁহাই<br>স্বামীৰ নাম: বিমান গোহাঁই<br>ঘৰ নং : ১২<br>বয়স : 46 লিঙ্গ : মহিলা                   | GPK1224926<br>ফটো উপলব্ধ |
| 46<br>নাম : হিমাংশু বুঢ়াগোঁহাই<br>পিতাৰ নাম: বিমান বুঢ়াগোঁহাই<br>ঘৰ নং : ১২<br>বয়স : 22 লিঙ্গ : পুৰুষ  | GPK0496166<br>ফটো উপলব্ধ | 47<br>নাম : বংশী সন্দিকৈ<br>পিতাৰ নাম: কৃষ্ণকান্ত সন্দিকৈ<br>ঘৰ নং : ১৩<br>বয়স : 76 লিঙ্গ : পুৰুষ            | GPK1224937<br>ফটো উপলব্ধ | 48<br>নাম : অনু সন্দিকৈ<br>স্বামীৰ নাম: বংশী সন্দিকৈ<br>ঘৰ নং : ১৩<br>বয়স : 64 লিঙ্গ : মহিলা                       | GPK1224948<br>ফটো উপলব্ধ |
| 49<br>নাম : বুবুল সন্দিকৈ<br>পিতাৰ নাম: বংশীধৰ সন্দিকৈ<br>ঘৰ নং : ১৩<br>বয়স : 52 লিঙ্গ : পুৰুষ           | GPK1224960<br>ফটো উপলব্ধ | 50<br>নাম : ৰিংকমণি বৰুৱা সন্দিকৈ<br>স্বামীৰ নাম: বুবুল সন্দিকৈ<br>ঘৰ নং : ১৩<br>বয়স : 42 লিঙ্গ : মহিলা      | GPK0116616<br>ফটো উপলব্ধ | 51<br>নাম : বসন্ত বুঢ়াগোঁহাই<br>পিতাৰ নাম: খগেশ্বৰ বুঢ়াগোঁহাই<br>ঘৰ নং : ১৪<br>বয়স : 57 লিঙ্গ : পুৰুষ            | GPK1224993<br>ফটো উপলব্ধ |
| 52<br>নাম : দুলাল বুঢ়াগোঁহাই<br>পিতাৰ নাম: ঋগেশ্বৰ বুঢ়াগোঁহাই<br>ঘৰ নং : ১৪<br>বয়স : 54 লিঙ্গ : পুৰুষ  | GPK1224982<br>ফটো উপলব্ধ | 53<br>নাম : পুষ্প বুঢ়াগোঁহাই<br>স্বামীৰ নাম: দুলাল বুঢ়াগোঁহাই<br>ঘৰ নং : ১৪<br>বয়স : 48 লিঙ্গ : মহিলা      | GPK1225010<br>ফটো উপলব্ধ | 54<br>নাম : কল্যাণী বুঢ়াগোঁহাই<br>স্বামীৰ নাম: বসন্ত গোহাঁই<br>ঘৰ নং : ১৪<br>বয়স : 47 লিঙ্গ : মহিলা               | GPK1225009<br>ফটো উপলব্ধ |
| 55<br>নাম : টেৰেচা বুঢ়াগোঁহাই<br>পিতাৰ নাম: বসন্ত বুঢ়াগোঁহাই<br>ঘৰ নং : 14<br>বয়স : 23 লিঙ্গ : মহিলা   | GPK0462838<br>ফটো উপলব্ধ | 56<br>নাম : অভিজিত বুঢ়াগোঁহাই<br>পিতাৰ নাম: অকণ বুঢ়াগোঁহাই<br>ঘৰ নং : ১৫<br>বয়স : 27 লিঙ্গ : পুৰুষ         | GPK0325373<br>ফটো উপলব্ধ | 57<br>নাম : বিদ্যুত বুঢ়াগোঁহাই<br>পিতাৰ নাম: জীতেন্দ্ৰ নাথ<br>বুঢ়াগোঁহাই<br>ঘৰ নং : ১৬<br>বয়স : 57 লিঙ্গ : পুৰুষ | GPK1225098<br>ফটো উপলব্ধ |
| 58<br>নাম : মিন বুঢ়াগোঁহাই<br>স্বামীৰ নাম: বিদ্যুত বুঢ়াগোঁহাই<br>ঘৰ নং : ১৬<br>বয়স : 52 লিঙ্গ : মহিলা  | GPK1225101<br>ফটো উপলব্ধ | 59<br>নাম : মৃদুসিতা বুঢ়াগোঁহাই<br>পিতাৰ নাম: বিদ্যুত বুঢ়াগোঁহাই<br>ঘৰ নং : ১৬<br>বয়স : 27 লিঙ্গ : মহিলা   | GPK0274894<br>ফটো উপলব্ধ | 60<br>নাম : প্ৰিয়াকু বুঢ়াগোঁহাই<br>পিতাৰ নাম: বিদ্যুত বুঢ়াগোঁহাই<br>ঘৰ নং : ১৬<br>বয়স : 22 লিঙ্গ : পুৰুষ        | GPK0496208<br>ফটো উপলব্ধ |

|   |                          |  |                          |   |                          |
|---|--------------------------|--|--------------------------|---|--------------------------|
| 61<br>নাম : জগত বৰগোহাঁই<br>পিতাৰ নাম: বত্ৰেশ্বৰ বৰগোহাঁই<br>ঘৰ নং : ১৭<br>বয়স : 79 লিঙ্গ : পুৰুষ                | GPK1225112<br>ফটো উপলব্ধ | 62<br>নাম : নিশা গোহাঁই<br>স্বামীৰ নাম: জগত গোহাঁই<br>ঘৰ নং : ১৭<br>বয়স : 70 লিঙ্গ : মহিলা                                    | GPK1225123<br>ফটো উপলব্ধ | 63<br>নাম : পলী বৰগোহাঁই<br>পিতাৰ নাম: জগত বৰগোহাঁই<br>ঘৰ নং : ১৭<br>বয়স : 44 লিঙ্গ : মহিলা                      | GPK0245811<br>ফটো উপলব্ধ |
| 64<br>নাম : ভাৰতী বৰগোহাঁই<br>পিতাৰ নাম: কৃপানাথ বৰগোহাঁই<br>ঘৰ নং : ১৭<br>বয়স : 42 লিঙ্গ : মহিলা                | GPK1231921<br>ফটো উপলব্ধ | 65<br>নাম : ধ্ৰুৱ বৰগোহাঁই<br>পিতাৰ নাম: দয়াল বৰগোহাঁই<br>ঘৰ নং : ১৮<br>বয়স : 40 লিঙ্গ : পুৰুষ                               | GPK1225145<br>ফটো উপলব্ধ | 66<br>নাম : দেবলী কোঁৱৰ<br>স্বামীৰ নাম: ধ্ৰুৱ বৰগোহাঁই<br>ঘৰ নং : ১৮<br>বয়স : 30 লিঙ্গ : মহিলা                   | QGR0113787<br>ফটো উপলব্ধ |
| 67<br>নাম : তুলশী গোহাঁই<br>পিতাৰ নাম: বত্ৰেশ্বৰ গোহাঁই<br>ঘৰ নং : ১৭<br>বয়স : 70 লিঙ্গ : পুৰুষ                  | GPK1225156<br>ফটো উপলব্ধ | 68<br>নাম : অনিমা গোহাঁই<br>স্বামীৰ নাম: তুলশী গোহাঁই<br>ঘৰ নং : ১৭<br>বয়স : 55 লিঙ্গ : মহিলা                                 | GPK1225167<br>ফটো উপলব্ধ | 69<br>নাম : অভিজিত বৰগোহাঁই<br>পিতাৰ নাম: তুলশী বৰগোহাঁই<br>ঘৰ নং : ১৭<br>বয়স : 30 লিঙ্গ : পুৰুষ                 | GPK0203059<br>ফটো উপলব্ধ |
| 70<br>নাম : বিম্পী বৰগোহাঁই<br>পিতাৰ নাম: তুলশী বৰগোহাঁই<br>ঘৰ নং : ১৭<br>বয়স : 28 লিঙ্গ : মহিলা                 | GPK0037267<br>ফটো উপলব্ধ | 71<br>নাম : যোগেন গোহাঁই<br>পিতাৰ নাম: মোখেশ্বৰ গোহাঁই<br>ঘৰ নং : ২০<br>বয়স : 76 লিঙ্গ : পুৰুষ                                | GPK1225189<br>ফটো উপলব্ধ | 72<br>নাম : যমুনা গোহাঁই<br>স্বামীৰ নাম: যোগেন গোহাঁই<br>ঘৰ নং : ২০<br>বয়স : 70 লিঙ্গ : মহিলা                    | GPK1225190<br>ফটো উপলব্ধ |
| 73<br>নাম : পূৰ্বজ্যোতি গোহাঁই<br>পিতাৰ নাম: যোগেন গোহাঁই<br>ঘৰ নং : ২০<br>বয়স : 40 লিঙ্গ : পুৰুষ                | GPK1225203<br>ফটো উপলব্ধ | 74<br>নাম : বিম্পী বৰগোহাঁই<br>বুঢ়াগোহাঁই<br>স্বামীৰ নাম: পূৰ্বজ্যোতি<br>বুঢ়াগোহাঁই<br>ঘৰ নং : ২০<br>বয়স : 29 লিঙ্গ : মহিলা | GPK0376269<br>ফটো উপলব্ধ | 75<br>নাম : শান্তনা বুঢ়াগোহাঁই<br>স্বামীৰ নাম: জগনাথ বুঢ়াগোহাঁই<br>ঘৰ নং : ২১<br>বয়স : 66 লিঙ্গ : মহিলা        | GPK1225236<br>ফটো উপলব্ধ |
| 76<br>নাম : প্ৰিন্স বুঢ়াগোহাঁই<br>পিতাৰ নাম: জগনাথ বুঢ়াগোহাঁই<br>ঘৰ নং : ২১<br>বয়স : 40 লিঙ্গ : পুৰুষ          | GPK1225247<br>ফটো উপলব্ধ | 77<br>নাম : পৰিমিতা হতিমূৰীয়া<br>বুঢ়াগোহাঁই<br>স্বামীৰ নাম: প্ৰিন্স বুঢ়াগোহাঁই<br>ঘৰ নং : 21<br>বয়স : 31 লিঙ্গ : মহিলা     | GPK0093906<br>ফটো উপলব্ধ | 78<br>নাম : কল্পনা বুঢ়াগোহাঁই<br>স্বামীৰ নাম: সূৰ্য্য গোহাঁই<br>ঘৰ নং : ২২<br>বয়স : 55 লিঙ্গ : মহিলা            | GPK1225270<br>ফটো উপলব্ধ |
| 79<br>নাম : ৰুচিনাথ বুঢ়াগোহাঁই<br>পিতাৰ নাম: সূৰ্য্য বুঢ়াগোহাঁই<br>ঘৰ নং : ২২<br>বয়স : 36 লিঙ্গ : পুৰুষ        | GPK1225281<br>ফটো উপলব্ধ | 80<br>নাম : জ্যোতিকা বৰুৱা বুঢ়াগোহাঁই<br>স্বামীৰ নাম: ৰুচিনাথ বুঢ়াগোহাঁই<br>ঘৰ নং : ২২<br>বয়স : 29 লিঙ্গ : মহিলা            | CNS0187526<br>ফটো উপলব্ধ | 81<br>নাম : মুনালি বুঢ়াগোহাঁই<br>স্বামীৰ নাম: দেবীপ্ৰসাদ<br>বুঢ়াগোহাঁই<br>ঘৰ নং : ২৩<br>বয়স : 49 লিঙ্গ : মহিলা | GPK1225305<br>ফটো উপলব্ধ |
| 82<br>নাম : মৃগাক্ষী বুঢ়াগোহাঁই<br>পিতাৰ নাম: দেবীপ্ৰসাদ<br>বুঢ়াগোহাঁই<br>ঘৰ নং : ২৩<br>বয়স : 26 লিঙ্গ : মহিলা | GPK0306621<br>ফটো উপলব্ধ | S 83<br>নাম : যোগেশ গোহাঁই<br>পিতাৰ নাম: শ্ৰেমেশ্বৰ গোহাঁই<br>ঘৰ নং : ২৪<br>বয়স : ৪২ লিঙ্গ : পুৰুষ                            | GPK1225316<br>ফটো উপলব্ধ | S 84<br>নাম : মানস প্ৰতিম বুঢ়াগোহাঁই<br>পিতাৰ নাম: যোগেশ বুঢ়াগোহাঁই<br>ঘৰ নং : ২৪<br>বয়স : 47 লিঙ্গ : পুৰুষ    | GPK1225349<br>ফটো উপলব্ধ |
| 85<br>নাম : পলি বুঢ়াগোহাঁই<br>স্বামীৰ নাম: মানস প্ৰতিম<br>বুঢ়াগোহাঁই<br>ঘৰ নং : ২৪<br>বয়স : 45 লিঙ্গ : মহিলা   | GPK1340369<br>ফটো উপলব্ধ | 86<br>নাম : ৰোহিনী বৰগোহাঁই<br>মাতৃৰ নাম: লক্ষ্মীমাই গোহাঁই<br>ঘৰ নং : ২৫<br>বয়স : 55 লিঙ্গ : পুৰুষ                           | GPK1225350<br>ফটো উপলব্ধ | 87<br>নাম : মঞ্জু গোহাঁই<br>স্বামীৰ নাম: ৰোহিনী গোহাঁই<br>ঘৰ নং : ২৫<br>বয়স : 42 লিঙ্গ : মহিলা                   | GPK1225361<br>ফটো উপলব্ধ |
| 88<br>নাম : পাৰ্থ প্ৰতিম বৰগোহাঁই<br>পিতাৰ নাম: ৰোহিনী বৰগোহাঁই<br>ঘৰ নং : ২৫<br>বয়স : 19 লিঙ্গ : পুৰুষ          | QGR0100594<br>ফটো উপলব্ধ | 89<br>নাম : মনুজ বুঢ়াগোহাঁই<br>মাতৃৰ নাম: ৰূপহী গোহাঁই<br>ঘৰ নং : ২৬<br>বয়স : 50 লিঙ্গ : পুৰুষ                               | GPK1225372<br>ফটো উপলব্ধ | 90<br>নাম : মনু গগৈ<br>মাতৃৰ নাম: ইন্দিৰা গগৈ<br>ঘৰ নং : 26<br>বয়স : 29 লিঙ্গ : পুৰুষ                            | QGR0068106<br>ফটো উপলব্ধ |

|  |            |            |
|--|------------|------------|
| 91   | GPK0430165 | ফটো উপলব্ধ |
| নাম : ভৈৰৱ বুঢ়াগোঁহাই<br>পিতাৰ নাম: মনোজ বুঢ়াগোঁহাই<br>ঘৰ নং : ২৬<br>বয়স : 27 লিঙ্গ : পুৰুষ |            |            |

|   |            |            |
|---|------------|------------|
| 92  | QGR0073155 | ফটো উপলব্ধ |
| নাম : মৌচুমী গগৈ<br>পিতাৰ নাম: ৰমা গগৈ<br>ঘৰ নং : 26<br>বয়স : 24 লিঙ্গ : মহিলা |            |            |

|   |            |            |
|---|------------|------------|
| 93  | GPK0430223 | ফটো উপলব্ধ |
| নাম : গৌৰ বুঢ়াগোঁহাই<br>পিতাৰ নাম: মনোজ বুঢ়াগোঁহাই<br>ঘৰ নং : ২৬<br>বয়স : 23 লিঙ্গ : পুৰুষ |            |            |

|   |            |            |
|---|------------|------------|
| 94  | GPK1225430 | ফটো উপলব্ধ |
| নাম : হিয়ামনি বুঢ়াগোঁহাই<br>স্বামীৰ নাম: ক্ষিৰোদ বুঢ়াগোঁহাই<br>ঘৰ নং : ২৭<br>বয়স : 54 লিঙ্গ : মহিলা |            |            |

|   |            |            |
|---|------------|------------|
| 95  | GPK1225407 | ফটো উপলব্ধ |
| নাম : ক্ষিৰোদ বৰগোঁহাই<br>পিতাৰ নাম: নৰেন্দ্ৰ বৰগোঁহাই<br>ঘৰ নং : ২৭<br>বয়স : 47 লিঙ্গ : পুৰুষ |            |            |

|  |            |            |
|--|------------|------------|
| 96   | GPK0439679 | ফটো উপলব্ধ |
| নাম : কল্যাণ বুঢ়াগোঁহাই<br>পিতাৰ নাম: ক্ষিৰোদ গোঁহাই<br>ঘৰ নং : ২৭<br>বয়স : 23 লিঙ্গ : পুৰুষ |            |            |

|  |            |            |
|--|------------|------------|
| 97   | GPK0245571 | ফটো উপলব্ধ |
| নাম : উষা বুঢ়াগোঁহাই<br>স্বামীৰ নাম: নিৰঞ্জন বুঢ়াগোঁহাই<br>ঘৰ নং : ২৮<br>বয়স : 49 লিঙ্গ : মহিলা |            |            |

|  |            |            |
|--|------------|------------|
| 98   | GPK1225441 | ফটো উপলব্ধ |
| নাম : নিৰঞ্জন বুঢ়াগোঁহাই<br>মাতৃৰ নাম: চেনিমাি বুঢ়াগোঁহাই<br>ঘৰ নং : ২৮<br>বয়স : 48 লিঙ্গ : পুৰুষ |            |            |

|   |            |            |
|---|------------|------------|
| # 99  | GPK1225452 | ফটো উপলব্ধ |
| নাম : কৃষ্ণ বুঢ়াগোঁহাই<br>মাতৃৰ নাম: চেনিমাি গোঁহাই<br>ঘৰ নং : ২৮<br>বয়স : 41 লিঙ্গ : পুৰুষ |            |            |

|   |            |            |
|---|------------|------------|
| 100   | GPK1225485 | ফটো উপলব্ধ |
| নাম : নীতা বুঢ়াগোঁহাই<br>স্বামীৰ নাম: জুটিল বুঢ়াগোঁহাই<br>ঘৰ নং : ২৯<br>বয়স : 46 লিঙ্গ : মহিলা |            |            |

|   |            |            |
|---|------------|------------|
| S 101   | GPK0245621 | ফটো উপলব্ধ |
| নাম : নিলাক্ষী বুঢ়াগোঁহাই<br>পিতাৰ নাম: জুটিল বুঢ়াগোঁহাই<br>ঘৰ নং : ২৯<br>বয়স : 27 লিঙ্গ : মহিলা |            |            |

|   |            |            |
|---|------------|------------|
| 102   | GPK0439786 | ফটো উপলব্ধ |
| নাম : নীছি বুঢ়াগোঁহাই<br>পিতাৰ নাম: জুটিল বুঢ়াগোঁহাই<br>ঘৰ নং : ২৯<br>বয়স : 23 লিঙ্গ : মহিলা |            |            |

|   |            |            |
|---|------------|------------|
| 103   | GPK1225496 | ফটো উপলব্ধ |
| নাম : অৰ্পনা বৰগোঁহাই<br>মাতৃৰ নাম: সোণেশ্বৰী বৰগোঁহাই<br>ঘৰ নং : ৩০<br>বয়স : 38 লিঙ্গ : মহিলা |            |            |

|   |            |            |
|---|------------|------------|
| 104   | QGR0065771 | ফটো উপলব্ধ |
| নাম : যুগল বৰগোঁহাই<br>পিতাৰ নাম: নিৰঞ্জন বৰগোঁহাই<br>ঘৰ নং : 30<br>বয়স : 20 লিঙ্গ : পুৰুষ |            |            |

|   |            |            |
|---|------------|------------|
| 105   | GPK0222729 | ফটো উপলব্ধ |
| নাম : অনিল বুঢ়াগোঁহাই<br>পিতাৰ নাম: বৰ্গাধৰ বুঢ়াগোঁহাই<br>ঘৰ নং : ৩১<br>বয়স : 59 লিঙ্গ : পুৰুষ |            |            |

|  |            |            |
|--|------------|------------|
| 106  | GPK1225509 | ফটো উপলব্ধ |
| নাম : ৰিণা বুঢ়াগোঁহাই<br>স্বামীৰ নাম: অনিল বুঢ়াগোঁহাই<br>ঘৰ নং : ৩১<br>বয়স : 57 লিঙ্গ : মহিলা |            |            |

|  |            |            |
|--|------------|------------|
| 107  | GPK1225510 | ফটো উপলব্ধ |
| নাম : ৰাজা বুঢ়াগোঁহাই<br>পিতাৰ নাম: অনিল বুঢ়াগোঁহাই<br>ঘৰ নং : ৩১<br>বয়স : 34 লিঙ্গ : পুৰুষ |            |            |

|  |            |            |
|--|------------|------------|
| 108  | GPK0326173 | ফটো উপলব্ধ |
| নাম : সোণতৰা চলিহা বুঢ়াগোঁহাই<br>স্বামীৰ নাম: ৰাজা বুঢ়াগোঁহাই<br>ঘৰ নং : ৩১<br>বয়স : 26 লিঙ্গ : মহিলা |            |            |

|   |            |            |
|---|------------|------------|
| 109   | GPK1225521 | ফটো উপলব্ধ |
| নাম : বিমল গোঁহাই<br>পিতাৰ নাম: কৃষ্ণ গোঁহাই<br>ঘৰ নং : ৩২<br>বয়স : 72 লিঙ্গ : পুৰুষ |            |            |

|  |            |            |
|--|------------|------------|
| 110  | GPK1225543 | ফটো উপলব্ধ |
| নাম : পংকজ গোঁহাই<br>পিতাৰ নাম: বিমল বৰগোঁহাই<br>ঘৰ নং : ৩২<br>বয়স : 40 লিঙ্গ : পুৰুষ |            |            |

|   |            |            |
|---|------------|------------|
| 111   | GPK0245902 | ফটো উপলব্ধ |
| নাম : সুপ্রিয়া গগৈ বুঢ়াগোঁহাই<br>স্বামীৰ নাম: পংকজ বুঢ়াগোঁহাই<br>ঘৰ নং : ৩২<br>বয়স : 34 লিঙ্গ : মহিলা |            |            |

|  |            |            |
|--|------------|------------|
| 112  | GPK1225554 | ফটো উপলব্ধ |
| নাম : চন্দ্ৰ গোঁহাই<br>মাতৃৰ নাম: মাইজান গোঁহাই<br>ঘৰ নং : ৩৩<br>বয়স : 50 লিঙ্গ : পুৰুষ |            |            |

|  |            |            |
|--|------------|------------|
| 113  | GPK1225598 | ফটো উপলব্ধ |
| নাম : মনালিছা বুঢ়াগোঁহাই<br>স্বামীৰ নাম: অনন্ত বুঢ়াগোঁহাই<br>ঘৰ নং : ৩৩<br>বয়স : 45 লিঙ্গ : মহিলা |            |            |

|  |            |            |
|--|------------|------------|
| 114  | GPK1225565 | ফটো উপলব্ধ |
| নাম : বন্তী বুঢ়াগোঁহাই<br>স্বামীৰ নাম: চন্দ্ৰ গোঁহাই<br>ঘৰ নং : ৩৩<br>বয়স : 45 লিঙ্গ : মহিলা |            |            |

|  |            |            |
|--|------------|------------|
| 115  | GPK1225587 | ফটো উপলব্ধ |
| নাম : অনন্ত বুঢ়াগোঁহাই<br>মাতৃৰ নাম: মাইজান গোঁহাই<br>ঘৰ নং : ৩৩<br>বয়স : 40 লিঙ্গ : পুৰুষ |            |            |

|  |            |            |
|--|------------|------------|
| 116  | QGR0068858 | ফটো উপলব্ধ |
| নাম : উৰ্মিলা বুঢ়াগোঁহাই<br>পিতাৰ নাম: অনন্ত বুঢ়াগোঁহাই<br>ঘৰ নং : 33<br>বয়স : 20 লিঙ্গ : মহিলা |            |            |

|   |            |            |
|---|------------|------------|
| 117   | GPK1225656 | ফটো উপলব্ধ |
| নাম : বিতুপন বৰগোঁহাই<br>পিতাৰ নাম: সোনাৰাম বৰগোঁহাই<br>ঘৰ নং : ৩৪<br>বয়স : 49 লিঙ্গ : পুৰুষ |            |            |

|  |            |            |
|--|------------|------------|
| 118  | GPK1225623 | ফটো উপলব্ধ |
| নাম : মৃদলা গোঁহাই<br>স্বামীৰ নাম: ননী গোঁহাই<br>ঘৰ নং : ৩৪<br>বয়স : 48 লিঙ্গ : মহিলা |            |            |

|  |            |            |
|--|------------|------------|
| 119  | GPK1225667 | ফটো উপলব্ধ |
| নাম : কৰবী বৰগোঁহাই<br>স্বামীৰ নাম: বিতুপন বৰগোঁহাই<br>ঘৰ নং : ৩৪<br>বয়স : 48 লিঙ্গ : মহিলা |            |            |

|  |            |            |
|--|------------|------------|
| 120  | GPK0353755 | ফটো উপলব্ধ |
| নাম : দেৱশ্ৰী বৰগোঁহাই<br>অন্যান্য: বিতুপন বৰগোঁহাই<br>ঘৰ নং : 34<br>বয়স : 24 লিঙ্গ : মহিলা |            |            |

|   |                          |  |                          |   |                          |
|---|--------------------------|--|--------------------------|---|--------------------------|
| 121<br>নাম : লিটল বুঢ়াগোঁহাই<br>মাতৃৰ নাম: পুণ্য বুঢ়াগোঁহাই<br>ঘৰ নং : ৩৫<br>বয়স : 63 লিঙ্গ : পুৰুষ              | GPK1225703<br>ফটো উপলব্ধ | 122<br>নাম : শকন্তলা বুঢ়াগোঁহাই<br>স্বামীৰ নাম: লিটল বুঢ়াগোঁহাই<br>ঘৰ নং : ৩৫<br>বয়স : 49 লিঙ্গ : মহিলা   | GPK1225714<br>ফটো উপলব্ধ | 123<br>নাম : মুন বুঢ়াগোঁহাই<br>পিতাৰ নাম: লিটল বুঢ়াগোঁহাই<br>ঘৰ নং : ৩৫<br>বয়স : 23 লিঙ্গ : পুৰুষ          | GPK0440180<br>ফটো উপলব্ধ |
| 124<br>নাম : বিজয় হাজৰিকা<br>পিতাৰ নাম: কমল হাজৰিকা<br>ঘৰ নং : ৩৬<br>বয়স : 60 লিঙ্গ : পুৰুষ                       | GPK1225725<br>ফটো উপলব্ধ | 125<br>নাম : মামনী হাজৰিকা<br>স্বামীৰ নাম: বিজয় হাজৰিকা<br>ঘৰ নং : ৩৬<br>বয়স : 47 লিঙ্গ : মহিলা            | GPK1225736<br>ফটো উপলব্ধ | 126<br>নাম : নিৰ্মালী হাজৰিকা<br>পিতাৰ নাম: বিজয় হাজৰিকা<br>ঘৰ নং : ৩৬<br>বয়স : 33 লিঙ্গ : মহিলা            | GPK1331846<br>ফটো উপলব্ধ |
| 127<br>নাম : পাপ হাজৰিকা<br>পিতাৰ নাম: বিজয় হাজৰিকা<br>ঘৰ নং : ৩৬<br>বয়স : 33 লিঙ্গ : পুৰুষ                       | GPK1331766<br>ফটো উপলব্ধ | 128<br>নাম : পংখী হাজৰিকা<br>পিতাৰ নাম: বিজয় হাজৰিকা<br>ঘৰ নং : 36<br>বয়স : 30 লিঙ্গ : মহিলা               | GPK0434662<br>ফটো উপলব্ধ | 129<br>নাম : সাদৰি গোহাঁই<br>মাতৃৰ নাম: লক্ষীমাই গোহাঁই<br>ঘৰ নং : ৩৭<br>বয়স : 57 লিঙ্গ : মহিলা              | GPK1225758<br>ফটো উপলব্ধ |
| 130<br>নাম : মনিকা বুঢ়াগোঁহাই<br>মাতৃৰ নাম: লক্ষী বুঢ়াগোঁহাই<br>ঘৰ নং : ৩৭<br>বয়স : 51 লিঙ্গ : মহিলা             | GPK0505289<br>ফটো উপলব্ধ | 131<br>নাম : মণিকা গগৈ বুঢ়াগোঁহাই<br>স্বামীৰ নাম: মাধুৰ্য্য গগৈ<br>ঘৰ নং : 37<br>বয়স : 51 লিঙ্গ : মহিলা    | HNF6735337<br>ফটো উপলব্ধ | 132<br>নাম : নিহাৰিকা বুঢ়াগোঁহাই<br>মাতৃৰ নাম: সাদৰী বুঢ়াগোঁহাই<br>ঘৰ নং : ৩৭<br>বয়স : 37 লিঙ্গ : মহিলা    | GPK1225769<br>ফটো উপলব্ধ |
| 133<br>নাম : চম্পা গোহাঁই<br>স্বামীৰ নাম: খগেন গোহাঁই<br>ঘৰ নং : ৩৮<br>বয়স : 60 লিঙ্গ : মহিলা                      | GPK1225770<br>ফটো উপলব্ধ | 134<br>নাম : ৰুপজ্যোতি গোহাঁই<br>মাতৃৰ নাম: চম্পা গোহাঁই<br>ঘৰ নং : ৩৮<br>বয়স : 40 লিঙ্গ : পুৰুষ            | GPK1225781<br>ফটো উপলব্ধ | 135<br>নাম : লিটল বুঢ়াগোঁহাই<br>মাতৃৰ নাম: চম্পা বুঢ়াগোঁহাই<br>ঘৰ নং : ৩৮<br>বয়স : 37 লিঙ্গ : পুৰুষ        | GPK1225805<br>ফটো উপলব্ধ |
| 136<br>নাম : চুমি গগৈ বুঢ়াগোঁহাই<br>স্বামীৰ নাম: ৰুপজ্যোতি<br>বুঢ়াগোঁহাই<br>ঘৰ নং : ৩৮<br>বয়স : 31 লিঙ্গ : মহিলা | GPK1331868<br>ফটো উপলব্ধ | 137<br>নাম : দিগন্ত গোহাঁই<br>মাতৃৰ নাম: ৰীণা গোহাঁই<br>ঘৰ নং : ৩৯<br>বয়স : 50 লিঙ্গ : পুৰুষ                | GPK1225827<br>ফটো উপলব্ধ | 138<br>নাম : মণিকা বুঢ়াগোঁহাই<br>স্বামীৰ নাম: দিগন্ত বুঢ়াগোঁহাই<br>ঘৰ নং : ৩৯<br>বয়স : 40 লিঙ্গ : মহিলা    | GPK1225838<br>ফটো উপলব্ধ |
| 139<br>নাম : পুলকেশ বুঢ়াগোঁহাই<br>পিতাৰ নাম: দিগন্ত বুঢ়াগোঁহাই<br>ঘৰ নং : 39<br>বয়স : 23 লিঙ্গ : পুৰুষ           | QGR0055632<br>ফটো উপলব্ধ | 140<br>নাম : জয়ন্ত বুঢ়াগোঁহাই<br>মাতৃৰ নাম: ৰীণা বুঢ়াগোঁহাই<br>ঘৰ নং : ৪০<br>বয়স : 54 লিঙ্গ : পুৰুষ      | GPK1225849<br>ফটো উপলব্ধ | 141<br>নাম : সুবৰ্ণ ব্ৰহ্মগোঁহাই<br>স্বামীৰ নাম: জয়ন্ত গোহাঁই<br>ঘৰ নং : ৪০<br>বয়স : 40 লিঙ্গ : মহিলা       | GPK1225850<br>ফটো উপলব্ধ |
| 142<br>নাম : সন্তোষ বুঢ়াগোঁহাই<br>পিতাৰ নাম: জয়ন্ত বুঢ়াগোঁহাই<br>ঘৰ নং : 40<br>বয়স : 27 লিঙ্গ : পুৰুষ           | GPK0381764<br>ফটো উপলব্ধ | 143<br>নাম : বাবুমনি বুঢ়াগোঁহাই<br>পিতাৰ নাম: জয়ন্ত বুঢ়াগোঁহাই<br>ঘৰ নং : 40<br>বয়স : 24 লিঙ্গ : পুৰুষ   | GPK0460741<br>ফটো উপলব্ধ | 144<br>নাম : অনন্ত বুঢ়াগোঁহাই<br>পিতাৰ নাম: চন্দ্ৰেশ্বৰ বুঢ়াগোঁহাই<br>ঘৰ নং : ৪১<br>বয়স : 55 লিঙ্গ : পুৰুষ | GPK1231885<br>ফটো উপলব্ধ |
| 145<br>নাম : ৰঞ্জ মণি বুঢ়াগোঁহাই<br>স্বামীৰ নাম: অনন্ত বুঢ়াগোঁহাই<br>ঘৰ নং : ৪১<br>বয়স : 52 লিঙ্গ : মহিলা        | GPK1225861<br>ফটো উপলব্ধ | 146<br>নাম : অচিন্ত বুঢ়াগোঁহাই<br>পিতাৰ নাম: অনন্ত বুঢ়াগোঁহাই<br>ঘৰ নং : ৪১<br>বয়স : 28 লিঙ্গ : পুৰুষ     | GPK0118315<br>ফটো উপলব্ধ | 147<br>নাম : মহেন্দ্ৰ বুঢ়াগোঁহাই<br>পিতাৰ নাম: ঘনকান্ত বুঢ়াগোঁহাই<br>ঘৰ নং : ৪২<br>বয়স : 75 লিঙ্গ : পুৰুষ  | GPK1340358<br>ফটো উপলব্ধ |
| 148<br>নাম : হেমন্ত বুঢ়াগোঁহাই<br>মাতৃৰ নাম: ঘনকান্ত বুঢ়াগোঁহাই<br>ঘৰ নং : ৪২<br>বয়স : 69 লিঙ্গ : পুৰুষ          | GPK1225907<br>ফটো উপলব্ধ | 149<br>নাম : পদ্মা বুঢ়াগোঁহাই<br>স্বামীৰ নাম: মহেন্দ্ৰ বুঢ়াগোঁহাই<br>ঘৰ নং : ৪২<br>বয়স : 60 লিঙ্গ : মহিলা | GPK1225894<br>ফটো উপলব্ধ | 150<br>নাম : কবিতা বুঢ়াগোঁহাই<br>স্বামীৰ নাম: হেমন্ত বুঢ়াগোঁহাই<br>ঘৰ নং : ৪২<br>বয়স : 59 লিঙ্গ : মহিলা    | GPK1225918<br>ফটো উপলব্ধ |

|  |            |
|--|------------|
| 151  | GPK0135467 |
| নাম : শিৰোমণি গগৈ বুঢ়াগোহাঁই<br>স্বামীৰ নাম: চন্দ্ৰন বুঢ়াগোহাঁই<br>ঘৰ নং : 82<br>বয়স : 39 লিঙ্গ : মহিলা | ফটো উপলব্ধ |

|   |            |
|---|------------|
| 152   | GPK1331755 |
| নাম : চাও বণখাম বুঢ়াগোহাঁই<br>পিতাৰ নাম: হেমন্ত বুঢ়াগোহাঁই<br>ঘৰ নং : 82<br>বয়স : 36 লিঙ্গ : পুৰুষ | ফটো উপলব্ধ |

|   |            |
|---|------------|
| 153   | GPK1225930 |
| নাম : অৰবিন্দ বুঢ়াগোহাঁই<br>পিতাৰ নাম: শ্ৰমৌদ বুঢ়াগোহাঁই<br>ঘৰ নং : 82<br>বয়স : 32 লিঙ্গ : পুৰুষ | ফটো উপলব্ধ |

|   |            |
|---|------------|
| 154   | GPK0118380 |
| নাম : চাও দাও খাম বুঢ়াগোহাঁই<br>পিতাৰ নাম: হেমন্ত বুঢ়াগোহাঁই<br>ঘৰ নং : 82<br>বয়স : 29 লিঙ্গ : পুৰুষ | ফটো উপলব্ধ |

|   |            |
|---|------------|
| 155   | DDB0441899 |
| নাম : ঋতুপৰ্না চেতিয়া<br>পিতাৰ নাম: দেবেন চেতিয়া<br>ঘৰ নং : 42<br>বয়স : 28 লিঙ্গ : মহিলা | ফটো উপলব্ধ |

|  |            |
|--|------------|
| 156  | GPK1225952 |
| নাম : হেমলতা গোহাঁই<br>স্বামীৰ নাম: ললিত গোহাঁই<br>ঘৰ নং : 89<br>বয়স : 60 লিঙ্গ : মহিলা | ফটো উপলব্ধ |

|   |            |
|---|------------|
| 157   | GPK1225963 |
| নাম : ৰূপাদ্য বুঢ়াগোহাঁই<br>স্বামীৰ নাম: সত্য বুঢ়াগোহাঁই<br>ঘৰ নং : 88<br>বয়স : 85 লিঙ্গ : মহিলা | ফটো উপলব্ধ |

|   |            |
|---|------------|
| 158   | GPK1225974 |
| নাম : পৰেশ বুঢ়াগোহাঁই<br>মাতৃৰ নাম: ৰূপদা বুঢ়াগোহাঁই<br>ঘৰ নং : 88<br>বয়স : 52 লিঙ্গ : পুৰুষ | ফটো উপলব্ধ |

|   |            |
|---|------------|
| 159   | GPK1225985 |
| নাম : জোনটি বুঢ়াগোহাঁই<br>স্বামীৰ নাম: পৰেশ বুঢ়াগোহাঁই<br>ঘৰ নং : 88<br>বয়স : 47 লিঙ্গ : মহিলা | ফটো উপলব্ধ |

|   |            |
|---|------------|
| 160   | GPK1226013 |
| নাম : চিন্তী বুঢ়াগোহাঁই<br>স্বামীৰ নাম: গ্ৰীচ বুঢ়াগোহাঁই<br>ঘৰ নং : 88<br>বয়স : 43 লিঙ্গ : মহিলা | ফটো উপলব্ধ |

|  |            |
|--|------------|
| 161  | GPK1226024 |
| নাম : শিখা বুঢ়াগোহাঁই<br>স্বামীৰ নাম: লক্ষ্য বুঢ়াগোহাঁই<br>ঘৰ নং : 88<br>বয়স : 36 লিঙ্গ : মহিলা | ফটো উপলব্ধ |

|  |            |
|--|------------|
| 162  | GPK0429407 |
| নাম : মৃদল কোঁৱৰ<br>পিতাৰ নাম: অজিত কোঁৱৰ<br>ঘৰ নং : 88<br>বয়স : 34 লিঙ্গ : পুৰুষ | ফটো উপলব্ধ |

|   |            |
|---|------------|
| 163   | GPK0410209 |
| নাম : চেংলয়ং বুঢ়াগোহাঁই<br>পিতাৰ নাম: পৰেশ বুঢ়াগোহাঁই<br>ঘৰ নং : 44<br>বয়স : 24 লিঙ্গ : পুৰুষ | ফটো উপলব্ধ |

|   |            |
|---|------------|
| 164   | GPK1226046 |
| নাম : মহিম বৰগোহাঁই<br>মাতৃৰ নাম: মাইচেনা বৰগোহাঁই<br>ঘৰ নং : 85<br>বয়স : 67 লিঙ্গ : পুৰুষ | ফটো উপলব্ধ |

|  |            |
|--|------------|
| 165  | GPK1226057 |
| নাম : ৰুক্মিণী বৰুৱা বৰগোহাঁই<br>স্বামীৰ নাম: মহিম বৰগোহাঁই<br>ঘৰ নং : 85<br>বয়স : 62 লিঙ্গ : মহিলা | ফটো উপলব্ধ |

|  |            |
|--|------------|
| 166  | GPK1226079 |
| নাম : নগেন বৰগোহাঁই<br>পিতাৰ নাম: বেণুধৰ বৰগোহাঁই<br>ঘৰ নং : 85<br>বয়স : 52 লিঙ্গ : পুৰুষ | ফটো উপলব্ধ |

|  |            |
|--|------------|
| 167  | GPK1226068 |
| নাম : দিনেন গোহাঁই<br>মাতৃৰ নাম: মাইচেনা গোহাঁই<br>ঘৰ নং : 85<br>বয়স : 50 লিঙ্গ : পুৰুষ | ফটো উপলব্ধ |

|   |            |
|---|------------|
| 168   | GPK1231841 |
| নাম : ইলা বৰগোহাঁই<br>স্বামীৰ নাম: নগেন বৰগোহাঁই<br>ঘৰ নং : 85<br>বয়স : 44 লিঙ্গ : মহিলা | ফটো উপলব্ধ |

|   |            |
|---|------------|
| 169   | GPK1226080 |
| নাম : জয়া বৰগোহাঁই<br>স্বামীৰ নাম: দিনেন বৰগোহাঁই<br>ঘৰ নং : 85<br>বয়স : 40 লিঙ্গ : মহিলা | ফটো উপলব্ধ |

|   |            |
|---|------------|
| 170   | GPK1231818 |
| নাম : দেৱব্ৰত বুঢ়াগোহাঁই<br>পিতাৰ নাম: মহিম বুঢ়াগোহাঁই<br>ঘৰ নং : 85<br>বয়স : 31 লিঙ্গ : পুৰুষ | ফটো উপলব্ধ |

|  |            |
|--|------------|
| 171  | GPK0450296 |
| নাম : নিম্পী বৰগোহাঁই<br>পিতাৰ নাম: মহিম বৰগোহাঁই<br>ঘৰ নং : 45<br>বয়স : 26 লিঙ্গ : মহিলা | ফটো উপলব্ধ |

|  |            |
|--|------------|
| 172  | GPK1226091 |
| নাম : বিৰেন বৰগোহাঁই<br>মাতৃৰ নাম: মাইচেনা বৰগোহাঁই<br>ঘৰ নং : 86<br>বয়স : 49 লিঙ্গ : পুৰুষ | ফটো উপলব্ধ |

|   |            |
|---|------------|
| 173   | GPK1226104 |
| নাম : বিচিত্ৰা বৰগোহাঁই<br>স্বামীৰ নাম: বিৰেন বৰগোহাঁই<br>ঘৰ নং : 86<br>বয়স : 46 লিঙ্গ : মহিলা | ফটো উপলব্ধ |

|   |            |
|---|------------|
| 174   | GPK0490318 |
| নাম : অৰূপ বৰগোহাঁই<br>পিতাৰ নাম: বিৰেন বৰগোহাঁই<br>ঘৰ নং : 46<br>বয়স : 22 লিঙ্গ : পুৰুষ | ফটো উপলব্ধ |

|   |            |
|---|------------|
| 175   | GPK1331799 |
| নাম : দিপেন চেতিয়া<br>পিতাৰ নাম: সুকেশ্বৰ চেতিয়া<br>ঘৰ নং : 89<br>বয়স : 55 লিঙ্গ : পুৰুষ | ফটো উপলব্ধ |

|   |            |
|---|------------|
| 176   | GPK1226193 |
| নাম : নিৰমাই চেতিয়া<br>স্বামীৰ নাম: শৰত চেতিয়া<br>ঘৰ নং : 89<br>বয়স : 51 লিঙ্গ : মহিলা | ফটো উপলব্ধ |

|   |            |
|---|------------|
| 177   | GPK1226126 |
| নাম : শৰত চেতিয়া<br>পিতাৰ নাম: বিৰেশ্বৰ চেতিয়া<br>ঘৰ নং : 89<br>বয়স : 49 লিঙ্গ : পুৰুষ | ফটো উপলব্ধ |

|   |            |
|---|------------|
| 178   | GPK1226137 |
| নাম : সুৰেশ চেতিয়া<br>পিতাৰ নাম: বিৰেশ্বৰ চেতিয়া<br>ঘৰ নং : 89<br>বয়স : 49 লিঙ্গ : পুৰুষ | ফটো উপলব্ধ |

|  |            |
|--|------------|
| 179  | GPK1226159 |
| নাম : উমেশ চেতিয়া<br>পিতাৰ নাম: বিৰেশ্বৰ চেতিয়া<br>ঘৰ নং : 89<br>বয়স : 43 লিঙ্গ : পুৰুষ | ফটো উপলব্ধ |

|   |            |
|---|------------|
| 180   | GPK1226160 |
| নাম : নিপেন চেতিয়া<br>পিতাৰ নাম: সোমেশ্বৰ চেতিয়া<br>ঘৰ নং : 89<br>বয়স : 42 লিঙ্গ : পুৰুষ | ফটো উপলব্ধ |

|   |                          |   |                          |  |                          |
|---|--------------------------|---|--------------------------|--|--------------------------|
| 181<br>নাম : ভূপেন চেতিয়া<br>পিতাৰ নাম: সোমেশ্বৰ চেতিয়া<br>ঘৰ নং : 89<br>বয়স : 40 লিঙ্গ : পুৰুষ          | GPK1226171<br>ফটো উপলব্ধ | 182<br>নাম : জানমণি চেতিয়া<br>স্বামীৰ নাম: সুৰেশ চেতিয়া<br>ঘৰ নং : 89<br>বয়স : 40 লিঙ্গ : মহিলা          | GPK1226148<br>ফটো উপলব্ধ | 183<br>নাম : পম্পী চেতিয়া<br>স্বামীৰ নাম: নিপেন চেতিয়া<br>ঘৰ নং : 89<br>বয়স : 40 লিঙ্গ : মহিলা              | GPK1331879<br>ফটো উপলব্ধ |
| 184<br>নাম : ৰিতিমনি মহন চেতিয়া<br>স্বামীৰ নাম: উমেশ চেতিয়া<br>ঘৰ নং : 89<br>বয়স : 39 লিঙ্গ : মহিলা      | GPK0118604<br>ফটো উপলব্ধ | 185<br>নাম : সোণমণি চেতিয়া<br>স্বামীৰ নাম: নিপেন চেতিয়া<br>ঘৰ নং : 89<br>বয়স : 30 লিঙ্গ : মহিলা          | GPK0429381<br>ফটো উপলব্ধ | 186<br>নাম : বৰষা কোঁৱৰ চেতিয়া<br>স্বামীৰ নাম: গোলাপ চেতিয়া<br>ঘৰ নং : 89<br>বয়স : 22 লিঙ্গ : মহিলা         | GPK0452763<br>ফটো উপলব্ধ |
| 187<br>নাম : বিদিশা চেতিয়া<br>পিতাৰ নাম: সুৰেশ চেতিয়া<br>ঘৰ নং : 47<br>বয়স : 22 লিঙ্গ : মহিলা            | GPK0453431<br>ফটো উপলব্ধ | 188<br>নাম : ৰঞ্জন বুঢ়াগোহাঁই<br>পিতাৰ নাম: শুণাৰাম বুঢ়াগোহাঁই<br>ঘৰ নং : 89<br>বয়স : 60 লিঙ্গ : পুৰুষ   | GPK1226251<br>ফটো উপলব্ধ | 189<br>নাম : বিজয়লক্ষ্মী বৰগোহাঁই<br>স্বামীৰ নাম: ৰঞ্জিত বুঢ়াগোহাঁই<br>ঘৰ নং : 89<br>বয়স : 53 লিঙ্গ : মহিলা | GPK1226240<br>ফটো উপলব্ধ |
| 190<br>নাম : অকণি গগৈবুঢ়াগোহাঁই<br>স্বামীৰ নাম: ৰঞ্জন বুঢ়াগোহাঁই<br>ঘৰ নং : 89<br>বয়স : 50 লিঙ্গ : মহিলা | GPK1226262<br>ফটো উপলব্ধ | 191<br>নাম : তিলোমা বুঢ়াগোহাঁই<br>স্বামীৰ নাম: প্ৰদীপ বুঢ়াগোহাঁই<br>ঘৰ নং : 89<br>বয়স : 45 লিঙ্গ : মহিলা | GPK1226228<br>ফটো উপলব্ধ | 192<br>নাম : মমী প্ৰভা গগৈ<br>স্বামীৰ নাম: ৰাজেন গগৈ ৰাজেন গগৈ<br>ঘৰ নং : 48<br>বয়স : 44 লিঙ্গ : মহিলা        | GPK0410811<br>ফটো উপলব্ধ |
| 193<br>নাম : সংগীতা বুঢ়াগোহাঁই<br>পিতাৰ নাম: প্ৰদীপ বুঢ়াগোহাঁই<br>ঘৰ নং : 89<br>বয়স : 26 লিঙ্গ : মহিলা   | GPK0245712<br>ফটো উপলব্ধ | 194<br>নাম : প্ৰগতি বুঢ়াগোহাঁই<br>পিতাৰ নাম: ৰঞ্জন বুঢ়াগোহাঁই<br>ঘৰ নং : 48<br>বয়স : 22 লিঙ্গ : মহিলা    | GPK0490458<br>ফটো উপলব্ধ | 195<br>নাম : অনপম বুঢ়াগোহাঁই<br>পিতাৰ নাম: ৰঞ্জন বুঢ়াগোহাঁই<br>ঘৰ নং : 48<br>বয়স : 20 লিঙ্গ : পুৰুষ         | QGR0038455<br>ফটো উপলব্ধ |
| 196<br>নাম : জগত চেতিয়া<br>পিতাৰ নাম: বিৰেশ্বৰ চেতিয়া<br>ঘৰ নং : 89<br>বয়স : 54 লিঙ্গ : পুৰুষ            | GPK1226284<br>ফটো উপলব্ধ | 197<br>নাম : বিজয় চেতিয়া<br>পিতাৰ নাম: জগত চেতিয়া<br>ঘৰ নং : 89<br>বয়স : 28 লিঙ্গ : পুৰুষ               | GPK0137778<br>ফটো উপলব্ধ | 198<br>নাম : গোলাপ চেতিয়া<br>পিতাৰ নাম: জগত চেতিয়া<br>ঘৰ নং : 89<br>বয়স : 27 লিঙ্গ : পুৰুষ                  | GPK0460246<br>ফটো উপলব্ধ |
| 199<br>নাম : বীনা ফুকন<br>স্বামীৰ নাম: দুৰ্গা ফুকন<br>ঘৰ নং : 50<br>বয়স : 59 লিঙ্গ : মহিলা                 | GPK1226295<br>ফটো উপলব্ধ | 200<br>নাম : নয়ন ফুকন<br>পিতাৰ নাম: দুৰ্গা ফুকন<br>ঘৰ নং : 50<br>বয়স : 34 লিঙ্গ : পুৰুষ                   | GPK1331777<br>ফটো উপলব্ধ | 201<br>নাম : দ্বীপ জ্যোতি ফুকন<br>পিতাৰ নাম: দুৰ্গা ফুকন<br>ঘৰ নং : 50<br>বয়স : 33 লিঙ্গ : পুৰুষ              | GPK1331788<br>ফটো উপলব্ধ |
| 202<br>নাম : ৰিম্পী দত্ত<br>স্বামীৰ নাম: দীপজ্যোতি ফুকন<br>ঘৰ নং : 50<br>বয়স : 28 লিঙ্গ : মহিলা            | GPK0450817<br>ফটো উপলব্ধ | 203<br>নাম : সুৰেন বৰগোহাঁই<br>পিতাৰ নাম: যোগেশ্বৰ বৰগোহাঁই<br>ঘৰ নং : 51<br>বয়স : 70 লিঙ্গ : পুৰুষ        | GPK1226319<br>ফটো উপলব্ধ | 204<br>নাম : পুষ্প গোহাঁই<br>স্বামীৰ নাম: সুৰেন গোহাঁই<br>ঘৰ নং : 51<br>বয়স : 43 লিঙ্গ : মহিলা                | GPK1226320<br>ফটো উপলব্ধ |
| 205<br>নাম : গৌতম বৰগোহাঁই<br>পিতাৰ নাম: সুৰেন গোহাঁই<br>ঘৰ নং : 51<br>বয়স : 38 লিঙ্গ : পুৰুষ              | GPK1226342<br>ফটো উপলব্ধ | 206<br>নাম : পূজা বড়া বৰগোহাঁই<br>স্বামীৰ নাম: গৌতম বৰগোহাঁই<br>ঘৰ নং : 51<br>বয়স : 34 লিঙ্গ : মহিলা      | QGR0115428<br>ফটো উপলব্ধ | 207<br>নাম : দিগন্ত বৰগোহাঁই<br>পিতাৰ নাম: সুৰেন বৰগোহাঁই<br>ঘৰ নং : 51<br>বয়স : 31 লিঙ্গ : পুৰুষ             | GPK1331982<br>ফটো উপলব্ধ |
| 208<br>নাম : দ্ৰোপদ বৰগোহাঁই<br>পিতাৰ নাম: সুৰেন বৰগোহাঁই<br>ঘৰ নং : 51<br>বয়স : 22 লিঙ্গ : পুৰুষ          | GPK0528141<br>ফটো উপলব্ধ | 209<br>নাম : বস্তি গগৈ<br>স্বামীৰ নাম: প্ৰিয় গগৈ<br>ঘৰ নং : 52<br>বয়স : 55 লিঙ্গ : মহিলা                  | GPK1226364<br>ফটো উপলব্ধ | 210<br>নাম : পৰমানন্দ গগৈ<br>পিতাৰ নাম: প্ৰিয় গগৈ<br>ঘৰ নং : 52<br>বয়স : 36 লিঙ্গ : পুৰুষ                    | GPK1226375<br>ফটো উপলব্ধ |

|   |                          |   |                          |   |                          |
|---|--------------------------|---|--------------------------|---|--------------------------|
| 211<br>নাম : মামনী শইকীয়া<br>স্বামীৰ নাম: বিমল শইকীয়া<br>ঘৰ নং : ৫৩<br>বয়স : 47 লিঙ্গ : মহিলা              | GPK1226397<br>ফটো উপলব্ধ | 212<br>নাম : নিতেন গোহাঁই<br>মাতৃৰ নাম: ৰূপা গোহাঁই<br>ঘৰ নং : ৫৪<br>বয়স : 54 লিঙ্গ : পুৰুষ                | GPK1226411<br>ফটো উপলব্ধ | 213<br>নাম : জ্যোতি বৰগোঁহাই<br>স্বামীৰ নাম: নিতেন বৰগোঁহাই<br>ঘৰ নং : ৫৪<br>বয়স : 54 লিঙ্গ : মহিলা          | GPK1226422<br>ফটো উপলব্ধ |
| 214<br>নাম : অংকুৰ বৰগোঁহাই<br>পিতাৰ নাম: নিতেন বৰগোঁহাই<br>ঘৰ নং : ৫৪<br>বয়স : 33 লিঙ্গ : পুৰুষ             | GPK1226433<br>ফটো উপলব্ধ | 215<br>নাম : মিনাক্ষী বৰগোঁহাই<br>স্বামীৰ নাম: অংকুৰ বৰগোঁহাই<br>ঘৰ নং : ৫৪<br>বয়স : 32 লিঙ্গ : মহিলা      | GPK0455949<br>ফটো উপলব্ধ | S 216<br>নাম : লক্ষ্যজিত দিহিঙ্গীয়া<br>পিতাৰ নাম: ডগ্ৰ দিহিঙ্গীয়া<br>ঘৰ নং : ৫৫<br>বয়স : 34 লিঙ্গ : পুৰুষ  | GPK0138685<br>ফটো উপলব্ধ |
| 217<br>নাম : অমল্য বুঢ়াগোহাঁই<br>মাতৃৰ নাম: পটেশ্বৰী গোহাঁই<br>ঘৰ নং : ৫৮<br>বয়স : 61 লিঙ্গ : পুৰুষ         | GPK1226466<br>ফটো উপলব্ধ | 218<br>নাম : বাসন্তী বুঢ়াগোহাঁই<br>স্বামীৰ নাম: অমল্য বুঢ়াগোহাঁই<br>ঘৰ নং : ৫৫<br>বয়স : 55 লিঙ্গ : মহিলা | GPK1226477<br>ফটো উপলব্ধ | 219<br>নাম : ৰাজতিলক বুঢ়াগোঁহাই<br>পিতাৰ নাম: অমল্য বুঢ়াগোঁহাই<br>ঘৰ নং : ৫৮<br>বয়স : 31 লিঙ্গ : পুৰুষ     | GPK1340325<br>ফটো উপলব্ধ |
| 220<br>নাম : লিজা বুঢ়াগোহাঁই<br>পিতাৰ নাম: অমল্য বুঢ়াগোহাঁই<br>ঘৰ নং : ৫৮<br>বয়স : 26 লিঙ্গ : মহিলা        | GPK0276055<br>ফটো উপলব্ধ | 221<br>নাম : ঘন বৰুৱা<br>পিতাৰ নাম: কুলেশ্বৰ বৰুৱা<br>ঘৰ নং : ৫৯<br>বয়স : 57 লিঙ্গ : পুৰুষ                 | GPK1226488<br>ফটো উপলব্ধ | 222<br>নাম : দেৱজনী মন<br>স্বামীৰ নাম: ঘন বৰুৱা<br>ঘৰ নং : ৫৯<br>বয়স : 42 লিঙ্গ : মহিলা                      | QGR0093138<br>ফটো উপলব্ধ |
| 223<br>নাম : ললিত বুঢ়াগোহাঁই<br>মাতৃৰ নাম: পিয়লা বুঢ়াগোঁহাই<br>ঘৰ নং : ৬০<br>বয়স : 66 লিঙ্গ : পুৰুষ       | GPK1226502<br>ফটো উপলব্ধ | 224<br>নাম : অৰ্পনা বুঢ়াগোঁহাই<br>স্বামীৰ নাম: ললিত বুঢ়াগোঁহাই<br>ঘৰ নং : ৬০<br>বয়স : 52 লিঙ্গ : মহিলা   | GPK1226513<br>ফটো উপলব্ধ | 225<br>নাম : ৰিংক বুঢ়াগোঁহাই<br>পিতাৰ নাম: ললিত বুঢ়াগোঁহাই<br>ঘৰ নং : ৬০<br>বয়স : 38 লিঙ্গ : পুৰুষ         | GPK1226524<br>ফটো উপলব্ধ |
| 226<br>নাম : পিংক বুঢ়াগোঁহাই<br>পিতাৰ নাম: ললিত বুঢ়াগোঁহাই<br>ঘৰ নং : ৬০<br>বয়স : 37 লিঙ্গ : পুৰুষ         | GPK1226535<br>ফটো উপলব্ধ | 227<br>নাম : মমী বুঢ়াগোঁহাই<br>স্বামীৰ নাম: ৰিংক বুঢ়াগোঁহাই<br>ঘৰ নং : ৬০<br>বয়স : 36 লিঙ্গ : মহিলা      | GPK0240069<br>ফটো উপলব্ধ | 228<br>নাম : অঞ্জলী সিং বুঢ়াগোঁহাই<br>স্বামীৰ নাম: পিংক বুঢ়াগোঁহাই<br>ঘৰ নং : ৬০<br>বয়স : 24 লিঙ্গ : মহিলা | GPK0430520<br>ফটো উপলব্ধ |
| 229<br>নাম : সঞ্জীৱ বুঢ়াগোঁহাই<br>মাতৃৰ নাম: মিনা গোহাঁই<br>ঘৰ নং : ৬১<br>বয়স : 50 লিঙ্গ : পুৰুষ            | GPK1226557<br>ফটো উপলব্ধ | 230<br>নাম : ৰিকমনি বুঢ়াগোঁহাই<br>স্বামীৰ নাম: সঞ্জীৱ বুঢ়াগোঁহাই<br>ঘৰ নং : ৬১<br>বয়স : 50 লিঙ্গ : মহিলা | GPK1226568<br>ফটো উপলব্ধ | 231<br>নাম : দিপক বুঢ়াগোঁহাই<br>মাতৃৰ নাম: মিনা বুঢ়াগোঁহাই<br>ঘৰ নং : ৬১<br>বয়স : 50 লিঙ্গ : পুৰুষ         | GPK1226579<br>ফটো উপলব্ধ |
| 232<br>নাম : স্মৃতিৰেখা বুঢ়াগোঁহাই<br>স্বামীৰ নাম: দীপক বুঢ়াগোঁহাই<br>ঘৰ নং : ৬১<br>বয়স : 41 লিঙ্গ : মহিলা | GPK1226591<br>ফটো উপলব্ধ | 233<br>নাম : পৰশ বুঢ়াগোঁহাই<br>পিতাৰ নাম: সঞ্জীৱ বুঢ়াগোঁহাই<br>ঘৰ নং : ৬১<br>বয়স : 24 লিঙ্গ : পুৰুষ      | GPK0429654<br>ফটো উপলব্ধ | 234<br>নাম : ৰমা বুঢ়াগোঁহাই<br>পিতাৰ নাম: তিলিকা বুঢ়াগোঁহাই<br>ঘৰ নং : ৬২<br>বয়স : 90 লিঙ্গ : পুৰুষ        | GPK1226604<br>ফটো উপলব্ধ |
| 235<br>নাম : লিলি গোহাঁই<br>স্বামীৰ নাম: ৰমা গোহাঁই<br>ঘৰ নং : ৬২<br>বয়স : 85 লিঙ্গ : মহিলা                  | GPK1226615<br>ফটো উপলব্ধ | 236<br>নাম : দিলীপ বুঢ়াগোঁহাই<br>পিতাৰ নাম: ৰমা বুঢ়াগোঁহাই<br>ঘৰ নং : ৬২<br>বয়স : 41 লিঙ্গ : পুৰুষ       | GPK1226648<br>ফটো উপলব্ধ | 237<br>নাম : দিজন বুঢ়াগোঁহাই<br>পিতাৰ নাম: ৰমা বুঢ়াগোঁহাই<br>ঘৰ নং : ৬২<br>বয়স : 39 লিঙ্গ : পুৰুষ          | GPK1226637<br>ফটো উপলব্ধ |
| 238<br>নাম : মাতৃ বুঢ়াগোঁহাই<br>স্বামীৰ নাম: দিলীপ বুঢ়াগোঁহাই<br>ঘৰ নং : ৬২<br>বয়স : 37 লিঙ্গ : মহিলা      | GPK0245894<br>ফটো উপলব্ধ | 239<br>নাম : তুষা বুঢ়াগোঁহাই<br>পিতাৰ নাম: ৰমা বুঢ়াগোঁহাই<br>ঘৰ নং : 62<br>বয়স : 37 লিঙ্গ : মহিলা        | GPK0447730<br>ফটো উপলব্ধ | 240<br>নাম : বিজয়া বুঢ়াগোঁহাই<br>স্বামীৰ নাম: দিজন বুঢ়াগোঁহাই<br>ঘৰ নং : ৬২<br>বয়স : 35 লিঙ্গ : মহিলা     | GPK1226659<br>ফটো উপলব্ধ |

|  |                          |  |                          |   |                          |
|--|--------------------------|--|--------------------------|---|--------------------------|
| 241<br>নাম : ৰূপদা বুঢ়াগোঁহাই<br>স্বামীৰ নাম: দৈপেশ্বৰ বুঢ়াগোঁহাই<br>ঘৰ নং : ৬৩<br>বয়স : 67 লিঙ্গ : মহিলা | GPK1226671<br>ফটো উপলব্ধ | 242<br>নাম : প্ৰমিলা বুঢ়াগোঁহাই<br>স্বামীৰ নাম: দৈপেশ্বৰ বুঢ়াগোঁহাই<br>ঘৰ নং : ৬৩<br>বয়স : 55 লিঙ্গ : মহিলা | GPK1226682<br>ফটো উপলব্ধ | 243<br>নাম : নবিন বুঢ়াগোঁহাই<br>পিতাৰ নাম: দৈপেশ্বৰ বুঢ়াগোঁহাই<br>ঘৰ নং : ৬৩<br>বয়স : 43 লিঙ্গ : পুৰুষ   | GPK1226693<br>ফটো উপলব্ধ |
| 244<br>নাম : কল্যাণী বুঢ়াগোঁহাই<br>স্বামীৰ নাম: নবিন বুঢ়াগোঁহাই<br>ঘৰ নং : ৬৩<br>বয়স : 40 লিঙ্গ : মহিলা   | GPK1226706<br>ফটো উপলব্ধ | 245<br>নাম : মুণিম বুঢ়াগোঁহাই<br>পিতাৰ নাম: দৈপেশ্বৰ বুঢ়াগোঁহাই<br>ঘৰ নং : ৬৩<br>বয়স : 39 লিঙ্গ : পুৰুষ     | GPK1226728<br>ফটো উপলব্ধ | 246<br>নাম : যতীন বুঢ়াগোঁহাই<br>পিতাৰ নাম: দৈপেশ্বৰ বুঢ়াগোঁহাই<br>ঘৰ নং : ৬৩<br>বয়স : 33 লিঙ্গ : পুৰুষ   | GPK0140699<br>ফটো উপলব্ধ |
| 247<br>নাম : নমিতা গগৈ বুঢ়াগোঁহাই<br>স্বামীৰ নাম: যতীন বুঢ়াগোঁহাই<br>ঘৰ নং : ৩৩<br>বয়স : 33 লিঙ্গ : মহিলা | GPK0243444<br>ফটো উপলব্ধ | 248<br>নাম : কবিতা বুঢ়াগোঁহাই<br>স্বামীৰ নাম: মুনিম বুঢ়াগোঁহাই<br>ঘৰ নং : ৩২<br>বয়স : 32 লিঙ্গ : মহিলা      | GPK0376640<br>ফটো উপলব্ধ | 249<br>নাম : আকাশ বুঢ়াগোঁহাই<br>পিতাৰ নাম: নবীন বুঢ়াগোঁহাই<br>ঘৰ নং : 63<br>বয়স : 21 লিঙ্গ : পুৰুষ       | QGR0100396<br>ফটো উপলব্ধ |
| 250<br>নাম : দীপ্তি বুঢ়াগোঁহাই<br>স্বামীৰ নাম: অজিত বুঢ়াগোঁহাই<br>ঘৰ নং : ৬৪<br>বয়স : 41 লিঙ্গ : মহিলা    | GPK1226739<br>ফটো উপলব্ধ | 251<br>নাম : প্ৰিয়াংকু বুঢ়াগোঁহাই<br>মাতৃৰ নাম: বিনিতা বুঢ়াগোঁহাই<br>ঘৰ নং : ৬৪<br>বয়স : 31 লিঙ্গ : পুৰুষ  | GPK0092395<br>ফটো উপলব্ধ | 252<br>নাম : প্ৰদ্যুত বুঢ়াগোঁহাই<br>মাতৃৰ নাম: বিনিতা বুঢ়াগোঁহাই<br>ঘৰ নং : ৬৪<br>বয়স : 29 লিঙ্গ : পুৰুষ | GPK0246181<br>ফটো উপলব্ধ |
| 253<br>নাম : সবাই গোস্বামী<br>স্বামীৰ নাম: ৰমেশ গোস্বামী<br>ঘৰ নং : ৬৫<br>বয়স : 71 লিঙ্গ : মহিলা            | GPK1226751<br>ফটো উপলব্ধ | 254<br>নাম : পুহেশ্বৰী গোস্বামী<br>স্বামীৰ নাম: ৰমেশ গোস্বামী<br>ঘৰ নং : ৬৫<br>বয়স : 62 লিঙ্গ : মহিলা         | GPK1226762<br>ফটো উপলব্ধ | 255<br>নাম : হৰেশ গোস্বামী<br>পিতাৰ নাম: ৰমেশ গোস্বামী<br>ঘৰ নং : ৬৫<br>বয়স : 38 লিঙ্গ : পুৰুষ             | GPK1226773<br>ফটো উপলব্ধ |
| 256<br>নাম : তিলোতমা গগৈ বুঢ়াগোঁহাই<br>পিতাৰ নাম: ৰূপেশ্বৰ গগৈ<br>ঘৰ নং : ৬৫<br>বয়স : 34 লিঙ্গ : মহিলা     | GPK0169888<br>ফটো উপলব্ধ | 257<br>নাম : মানস প্ৰতিম ফুকন<br>পিতাৰ নাম: বিমল ফুকন<br>ঘৰ নং : 65<br>বয়স : 24 লিঙ্গ : পুৰুষ                 | QGR0008227<br>ফটো উপলব্ধ | 258<br>নাম : সুৰজ গোস্বামী<br>স্বামীৰ নাম: বগাধৰ গোস্বামী<br>ঘৰ নং : ৬৬<br>বয়স : 82 লিঙ্গ : মহিলা          | GPK1226784<br>ফটো উপলব্ধ |
| 259<br>নাম : অসীম বুঢ়াগোঁহাই<br>মাতৃৰ নাম: সুৰজ গোস্বামী<br>ঘৰ নং : ৬৬<br>বয়স : 53 লিঙ্গ : পুৰুষ           | GPK1226795<br>ফটো উপলব্ধ | 260<br>নাম : পদমী গোস্বামী<br>স্বামীৰ নাম: অসীম গোস্বামী<br>ঘৰ নং : ৬৬<br>বয়স : 46 লিঙ্গ : মহিলা              | GPK1226808<br>ফটো উপলব্ধ | 261<br>নাম : মুনমী চেতিয়া<br>স্বামীৰ নাম: ৰাজেন চেতিয়া<br>ঘৰ নং : ৬৬<br>বয়স : 30 লিঙ্গ : মহিলা           | GPK0119032<br>ফটো উপলব্ধ |
| 262<br>নাম : হিমালী বুঢ়াগোঁহাই<br>পিতাৰ নাম: অসীম বুঢ়াগোঁহাই<br>ঘৰ নং : 66<br>বয়স : 24 লিঙ্গ : মহিলা      | GPK1570266<br>ফটো উপলব্ধ | 263<br>নাম : কণমাই গোস্বামী<br>স্বামীৰ নাম: ঘন গোস্বামী<br>ঘৰ নং : ৬৭<br>বয়স : 74 লিঙ্গ : মহিলা               | GPK1226820<br>ফটো উপলব্ধ | 264<br>নাম : ৰজত বুঢ়াগোঁহাই<br>পিতাৰ নাম: ঘন গোস্বামী<br>ঘৰ নং : ৬৭<br>বয়স : 47 লিঙ্গ : পুৰুষ             | GPK1226831<br>ফটো উপলব্ধ |
| 265<br>নাম : পুতল গোস্বামী<br>পিতাৰ নাম: ঘন গোস্বামী<br>ঘৰ নং : ৬৭<br>বয়স : 45 লিঙ্গ : পুৰুষ                | GPK1226842<br>ফটো উপলব্ধ | 266<br>নাম : নবৰঞ্জন বুঢ়াগোঁহাই<br>পিতাৰ নাম: ৰজত বুঢ়াগোঁহাই<br>ঘৰ নং : ৬৭<br>বয়স : 19 লিঙ্গ : পুৰুষ        | QGR0097287<br>ফটো উপলব্ধ | 267<br>নাম : গুণকান্ত চেতিয়া<br>পিতাৰ নাম: খগেশ্বৰ চেতিয়া<br>ঘৰ নং : ৬৮<br>বয়স : 46 লিঙ্গ : পুৰুষ        | GPK1226897<br>ফটো উপলব্ধ |
| 268<br>নাম : বুল চেতিয়া<br>পিতাৰ নাম: খগেশ্বৰ চেতিয়া<br>ঘৰ নং : ৬৮<br>বয়স : 44 লিঙ্গ : পুৰুষ              | GPK1226900<br>ফটো উপলব্ধ | 269<br>নাম : বন্দিতা চেতিয়া<br>পিতাৰ নাম: গুণ চেতিয়া<br>ঘৰ নং : ৬৮<br>বয়স : 43 লিঙ্গ : মহিলা                | GPK1231829<br>ফটো উপলব্ধ | 270<br>নাম : দুৰ্লভ চেতিয়া<br>পিতাৰ নাম: বুল চেতিয়া<br>ঘৰ নং : ৬৮<br>বয়স : 40 লিঙ্গ : মহিলা              | GPK1231910<br>ফটো উপলব্ধ |

|   |                   |  |                   |  |                   |
|---|-------------------|--|-------------------|--|-------------------|
| <p>271</p> <p>নাম : নিৰদা গোহাঁই<br/>স্বামীৰ নাম : সুখেন গোহাঁই<br/>ঘৰ নং : ৬৯<br/>বয়স : ৪২ লিঙ্গ : মহিলা</p> <p>ফটো উপলব্ধ</p>                | <p>GPK1226911</p> | <p>272</p> <p>নাম : চন্দ্ৰভূষা গোহাঁই<br/>স্বামীৰ নাম : পূৰ্ণানন্দ গোহাঁই<br/>ঘৰ নং : ৬৯<br/>বয়স : 72 লিঙ্গ : মহিলা</p> <p>ফটো উপলব্ধ</p>   | <p>GPK1226922</p> | <p>273</p> <p>নাম : দেবানন্দ গোহাঁই<br/>পিতাৰ নাম : সুখেন গোহাঁই<br/>ঘৰ নং : ৬৯<br/>বয়স : 61 লিঙ্গ : পুৰুষ</p> <p>ফটো উপলব্ধ</p>          | <p>GPK1226933</p> |
| <p>274</p> <p>নাম : বীতামণি বুঢ়াগোহাঁই<br/>স্বামীৰ নাম : দেবানন্দ বুঢ়াগোহাঁই<br/>ঘৰ নং : ৬৯<br/>বয়স : 55 লিঙ্গ : মহিলা</p> <p>ফটো উপলব্ধ</p> | <p>GPK1226944</p> | <p>275</p> <p>নাম : বিকাশ বুঢ়াগোহাঁই<br/>পিতাৰ নাম : সুখেন বুঢ়াগোহাঁই<br/>ঘৰ নং : ৬৯<br/>বয়স : 52 লিঙ্গ : পুৰুষ</p> <p>ফটো উপলব্ধ</p>     | <p>GPK1226955</p> | <p>276</p> <p>নাম : ববীতা গোহাঁই<br/>স্বামীৰ নাম : বিকাশ গোহাঁই<br/>ঘৰ নং : ৬৯<br/>বয়স : 43 লিঙ্গ : মহিলা</p> <p>ফটো উপলব্ধ</p>           | <p>GPK1226966</p> |
| <p>277</p> <p>নাম : চাৰু গোহাঁই<br/>মাতৃৰ নাম : চন্দ্ৰভূষা গোহাঁই<br/>ঘৰ নং : ৬৯<br/>বয়স : 40 লিঙ্গ : পুৰুষ</p> <p>ফটো উপলব্ধ</p>              | <p>GPK1226999</p> | <p>278</p> <p>নাম : ৰোহন বুঢ়াগোহাঁই<br/>পিতাৰ নাম : দেৱানন্দ বুঢ়াগোহাঁই<br/>ঘৰ নং : 69<br/>বয়স : 23 লিঙ্গ : পুৰুষ</p> <p>ফটো উপলব্ধ</p>   | <p>QGR0042150</p> | <p>279</p> <p>নাম : বন বুঢ়াগোহাঁই<br/>পিতাৰ নাম : বিকাশ বুঢ়াগোহাঁই<br/>ঘৰ নং : 69<br/>বয়স : 22 লিঙ্গ : পুৰুষ</p> <p>ফটো উপলব্ধ</p>      | <p>QGR0007435</p> |
| <p>280</p> <p>নাম : উমেশ বুঢ়াগোহাঁই<br/>মাতৃৰ নাম : সুভদ্রা বুঢ়াগোহাঁই<br/>ঘৰ নং : ৭০<br/>বয়স : 57 লিঙ্গ : পুৰুষ</p> <p>ফটো উপলব্ধ</p>       | <p>GPK1227027</p> | <p>281</p> <p>নাম : গোবিন বুঢ়াগোহাঁই<br/>মাতৃৰ নাম : সুভদ্রা বুঢ়াগোহাঁই<br/>ঘৰ নং : ৭০<br/>বয়স : 50 লিঙ্গ : পুৰুষ</p> <p>ফটো উপলব্ধ</p>   | <p>GPK1227049</p> | <p>282</p> <p>নাম : মৰমী বুঢ়াগোহাঁই<br/>স্বামীৰ নাম : উমেশ বুঢ়াগোহাঁই<br/>ঘৰ নং : ৭০<br/>বয়স : 42 লিঙ্গ : মহিলা</p> <p>ফটো উপলব্ধ</p>   | <p>GPK1227038</p> |
| <p>283</p> <p>নাম : চিত্ৰা বুঢ়াগোহাঁই<br/>স্বামীৰ নাম : গোবিন বুঢ়াগোহাঁই<br/>ঘৰ নং : ৭০<br/>বয়স : 40 লিঙ্গ : মহিলা</p> <p>ফটো উপলব্ধ</p>     | <p>GPK1227050</p> | <p>284</p> <p>নাম : বেবা গগৈ<br/>স্বামীৰ নাম : লুহিত বুঢ়াগোহাঁই<br/>ঘৰ নং : ৭১<br/>বয়স : 56 লিঙ্গ : মহিলা</p> <p>ফটো উপলব্ধ</p>            | <p>GPK1227072</p> | <p>285</p> <p>নাম : ডনী বুঢ়াগোহাঁই<br/>পিতাৰ নাম : লুহিত বুঢ়াগোহাঁই<br/>ঘৰ নং : ৭১<br/>বয়স : 28 লিঙ্গ : পুৰুষ</p> <p>ফটো উপলব্ধ</p>     | <p>GPK0440503</p> |
| <p>286</p> <p>নাম : দৃষ্টি বুঢ়াগোহাঁই<br/>স্বামীৰ নাম : ডনী বুঢ়াগোহাঁই<br/>ঘৰ নং : ৭১<br/>বয়স : 26 লিঙ্গ : মহিলা</p> <p>ফটো উপলব্ধ</p>       | <p>GPK0430348</p> | <p>287</p> <p>নাম : প্ৰাঞ্জল বুঢ়াগোহাঁই<br/>মাতৃৰ নাম : কেতেকী বুঢ়াগোহাঁই<br/>ঘৰ নং : ৭২<br/>বয়স : 50 লিঙ্গ : পুৰুষ</p> <p>ফটো উপলব্ধ</p> | <p>GPK1227094</p> | <p>288</p> <p>নাম : ৰণ বুঢ়াগোহাঁই<br/>স্বামীৰ নাম : প্ৰাঞ্জল বুঢ়াগোহাঁই<br/>ঘৰ নং : ৭২<br/>বয়স : 40 লিঙ্গ : মহিলা</p> <p>ফটো উপলব্ধ</p> | <p>GPK1227107</p> |
| <p>289</p> <p>নাম : উম প্ৰকাশ বুঢ়াগোহাঁই<br/>পিতাৰ নাম : প্ৰাঞ্জল বুঢ়াগোহাঁই<br/>ঘৰ নং : 72<br/>বয়স : 23 লিঙ্গ : পুৰুষ</p> <p>ফটো উপলব্ধ</p> | <p>GPK1559343</p> | <p>290</p> <p>নাম : প্ৰবিন গোহাঁই<br/>পিতাৰ নাম : দেউৰাম গোহাঁই<br/>ঘৰ নং : ৭৩<br/>বয়স : 52 লিঙ্গ : পুৰুষ</p> <p>ফটো উপলব্ধ</p>             | <p>GPK1227129</p> | <p>291</p> <p>নাম : লখিমী বুঢ়াগোহাঁই<br/>স্বামীৰ নাম : ৰমা গোহাঁই<br/>ঘৰ নং : ৭৩<br/>বয়স : 47 লিঙ্গ : মহিলা</p> <p>ফটো উপলব্ধ</p>        | <p>GPK1227118</p> |
| <p>292</p> <p>নাম : মণিকা বুঢ়াগোহাঁই<br/>স্বামীৰ নাম : প্ৰবিন বুঢ়াগোহাঁই<br/>ঘৰ নং : ৭৩<br/>বয়স : 43 লিঙ্গ : মহিলা</p> <p>ফটো উপলব্ধ</p>     | <p>GPK1227130</p> | <p>293</p> <p>নাম : ৰঞ্জন বুঢ়াগোহাঁই<br/>মাতৃৰ নাম : লক্ষ্মী বুঢ়াগোহাঁই<br/>ঘৰ নং : ৭৩<br/>বয়স : 29 লিঙ্গ : পুৰুষ</p> <p>ফটো উপলব্ধ</p>   | <p>GPK0375832</p> | <p>294</p> <p>নাম : যুগল বুঢ়াগোহাঁই<br/>পিতাৰ নাম : প্ৰবিন বুঢ়াগোহাঁই<br/>ঘৰ নং : ৭৩<br/>বয়স : 26 লিঙ্গ : পুৰুষ</p> <p>ফটো উপলব্ধ</p>   | <p>GPK0376103</p> |
| <p>295</p> <p>নাম : নন্দিতা বুঢ়াগোহাঁই<br/>স্বামীৰ নাম : ৰঞ্জন বুঢ়াগোহাঁই<br/>ঘৰ নং : ৭৩<br/>বয়স : 25 লিঙ্গ : মহিলা</p> <p>ফটো উপলব্ধ</p>    | <p>GPK0376723</p> | <p>296</p> <p>নাম : প্ৰাণজিত বুঢ়াগোহাঁই<br/>পিতাৰ নাম : প্ৰবিন বুঢ়াগোহাঁই<br/>ঘৰ নং : ৭৩<br/>বয়স : 19 লিঙ্গ : পুৰুষ</p> <p>ফটো উপলব্ধ</p> | <p>QGR0097121</p> | <p>297</p> <p>নাম : কুলা বৰগোহাঁই<br/>পিতাৰ নাম : কৃষ্ণ বৰগোহাঁই<br/>ঘৰ নং : ৭৪<br/>বয়স : 58 লিঙ্গ : পুৰুষ</p> <p>ফটো উপলব্ধ</p>          | <p>GPK1227152</p> |
| <p>298</p> <p>নাম : চিত্ৰ গোহাঁই<br/>স্বামীৰ নাম : কুল গোহাঁই<br/>ঘৰ নং : ৭৪<br/>বয়স : 43 লিঙ্গ : মহিলা</p> <p>ফটো উপলব্ধ</p>                  | <p>GPK1227163</p> | <p>299</p> <p>নাম : নিৰ্মালী বৰগোহাঁই<br/>পিতাৰ নাম : কুল বৰগোহাঁই<br/>ঘৰ নং : ৭৪<br/>বয়স : 24 লিঙ্গ : মহিলা</p> <p>ফটো উপলব্ধ</p>          | <p>GPK0429993</p> | <p>300</p> <p>নাম : জুৰি গোহাঁই<br/>স্বামীৰ নাম : জীতেন গোহাঁই<br/>ঘৰ নং : ৭৫<br/>বয়স : 52 লিঙ্গ : মহিলা</p> <p>ফটো উপলব্ধ</p>            | <p>GPK1227185</p> |

|  |                          |  |                          |   |                          |
|--|--------------------------|--|--------------------------|---|--------------------------|
| 301<br>নাম : জলী বৰগোঁহাই<br>স্বামীৰ নাম: দিপাঙ্কৰ বৰগোঁহাই<br>ঘৰ নং : ৭৫<br>বয়স : 30 লিঙ্গ : মহিলা         | GPK0119024<br>ফটো উপলব্ধ | 302<br>নাম : ভদেশ্বৰী চেতিয়া<br>স্বামীৰ নাম: দেব চেতিয়া<br>ঘৰ নং : ৭৬<br>বয়স : 69 লিঙ্গ : মহিলা   | GPK1227221<br>ফটো উপলব্ধ | 303<br>নাম : দুলেন চেতিয়া<br>পিতাৰ নাম: দেব চেতিয়া<br>ঘৰ নং : ৭৬<br>বয়স : 38 লিঙ্গ : পুৰুষ         | GPK1227243<br>ফটো উপলব্ধ |
| 304<br>নাম : গিৰিণ বৰগোঁহাই<br>মাতৃৰ নাম: সৰেশ্বৰ বৰগোঁহাই<br>ঘৰ নং : ৭৭<br>বয়স : 60 লিঙ্গ : পুৰুষ          | GPK1227265<br>ফটো উপলব্ধ | 305<br>নাম : বঞ্জনা গোহাঁই<br>স্বামীৰ নাম: গিৰিণ গোহাঁই<br>ঘৰ নং : ৭৭<br>বয়স : 50 লিঙ্গ : মহিলা     | GPK1227287<br>ফটো উপলব্ধ | 306<br>নাম : তপন বৰগোঁহাই<br>পিতাৰ নাম: গিৰিণ বৰগোঁহাই<br>ঘৰ নং : ৭৭<br>বয়স : 33 লিঙ্গ : পুৰুষ       | GPK0143297<br>ফটো উপলব্ধ |
| 307<br>নাম : কণিকা ৰাজকুমাৰী<br>বৰগোঁহাই<br>পিতাৰ নাম: তপন বৰগোঁহাই<br>ঘৰ নং : ৭৭<br>বয়স : 32 লিঙ্গ : মহিলা | GPK0309856<br>ফটো উপলব্ধ | 308<br>নাম : সুনতি চেতিয়া<br>স্বামীৰ নাম: ভবানী চেতিয়া<br>ঘৰ নং : ৭৭<br>বয়স : 77 লিঙ্গ : মহিলা    | GPK1227298<br>ফটো উপলব্ধ | 309<br>নাম : প্ৰকাশ চেতিয়া<br>মাতৃৰ নাম: দুলেশ্বৰী চেতিয়া<br>ঘৰ নং : ৭৮<br>বয়স : 50 লিঙ্গ : পুৰুষ  | GPK1227323<br>ফটো উপলব্ধ |
| 310<br>নাম : অশ্বিনী চেতিয়া<br>মাতৃৰ নাম: দুলেশ্বৰী চেতিয়া<br>ঘৰ নং : ৭৮<br>বয়স : 50 লিঙ্গ : পুৰুষ        | GPK1227312<br>ফটো উপলব্ধ | 311<br>নাম : জ্যোতি চেতিয়া<br>স্বামীৰ নাম: অশ্বিনী চেতিয়া<br>ঘৰ নং : ৭৮<br>বয়স : 45 লিঙ্গ : মহিলা | GPK1227345<br>ফটো উপলব্ধ | # 312<br>নাম : ববিতা চেতিয়া<br>স্বামীৰ নাম: প্ৰকাশ চেতিয়া<br>ঘৰ নং : ৭৮<br>বয়স : 42 লিঙ্গ : মহিলা  | GPK1227334<br>ফটো উপলব্ধ |
| 313<br>নাম : ভাৰ্গব চেতিয়া<br>পিতাৰ নাম: প্ৰকাশ চেতিয়া<br>ঘৰ নং : 78<br>বয়স : 27 লিঙ্গ : পুৰুষ            | GPK0435362<br>ফটো উপলব্ধ | 314<br>নাম : বিৰমণি বৰগোঁহাই<br>মাতৃৰ নাম: মালতী বৰগোঁহাই<br>ঘৰ নং : ৭৯<br>বয়স : 50 লিঙ্গ : পুৰুষ   | GPK1227367<br>ফটো উপলব্ধ | 315<br>নাম : বিতমণি বৰগোঁহাই<br>স্বামীৰ নাম: বিৰমণি বৰগোঁহাই<br>ঘৰ নং : ৭৯<br>বয়স : 50 লিঙ্গ : মহিলা | GPK1227378<br>ফটো উপলব্ধ |
| # 316<br>নাম : ৰাহুল বৰগোঁহাই<br>পিতাৰ নাম: বিৰমণি বৰগোঁহাই<br>ঘৰ নং : 79<br>বয়স : 25 লিঙ্গ : পুৰুষ         | GPK0384222<br>ফটো উপলব্ধ | 317<br>নাম : তৰুজ বৰগোঁহাই<br>পিতাৰ নাম: বিৰমণি বৰগোঁহাই<br>ঘৰ নং : 79<br>বয়স : 22 লিঙ্গ : পুৰুষ    | GPK1559384<br>ফটো উপলব্ধ | 318<br>নাম : মৃগাংক কোঁৱৰ<br>পিতাৰ নাম: চন্দন কোঁৱৰ<br>ঘৰ নং : 79<br>বয়স : 20 লিঙ্গ : পুৰুষ          | QGR0053892<br>ফটো উপলব্ধ |
| 319<br>নাম : পোৱাল বৰগোঁহাই<br>পিতাৰ নাম: যজ্ঞেশ্বৰ বৰগোঁহাই<br>ঘৰ নং : ৮০<br>বয়স : 71 লিঙ্গ : পুৰুষ        | GPK1227389<br>ফটো উপলব্ধ | 320<br>নাম : খগেন বৰগোঁহাই<br>মাতৃৰ নাম: টিপেশ্বৰী বৰগোঁহাই<br>ঘৰ নং : ৮০<br>বয়স : 68 লিঙ্গ : পুৰুষ | GPK1227403<br>ফটো উপলব্ধ | 321<br>নাম : পূণ্য বৰগোঁহাই<br>পিতাৰ নাম: যজ্ঞেশ্বৰ বৰগোঁহাই<br>ঘৰ নং : ৮০<br>বয়স : 66 লিঙ্গ : মহিলা | GPK1227414<br>ফটো উপলব্ধ |
| 322<br>নাম : পুষ্পা বৰগোঁহাই<br>স্বামীৰ নাম: পোবাল বৰগোঁহাই<br>ঘৰ নং : ৮০<br>বয়স : 52 লিঙ্গ : মহিলা         | GPK1227390<br>ফটো উপলব্ধ | 323<br>নাম : ময়ূৰী বৰগোঁহাই<br>স্বামীৰ নাম: জীতেন বৰগোঁহাই<br>ঘৰ নং : ৮০<br>বয়স : 50 লিঙ্গ : মহিলা | GPK1227436<br>ফটো উপলব্ধ | 324<br>নাম : ৰোহিত কোঁৱৰ<br>পিতাৰ নাম: কণ্ঠেশ্বৰ কোঁৱৰ<br>ঘৰ নং : ৮২<br>বয়স : 59 লিঙ্গ : পুৰুষ       | GPK1227458<br>ফটো উপলব্ধ |
| 325<br>নাম : বিউতি কোঁৱৰ<br>স্বামীৰ নাম: ৰোহিত কোঁৱৰ<br>ঘৰ নং : ৮২<br>বয়স : 56 লিঙ্গ : মহিলা                | GPK1227469<br>ফটো উপলব্ধ | 326<br>নাম : বিজু কোঁৱৰ<br>পিতাৰ নাম: কণ্ঠেশ্বৰ কোঁৱৰ<br>ঘৰ নং : ৮২<br>বয়স : 50 লিঙ্গ : পুৰুষ       | GPK1227470<br>ফটো উপলব্ধ | 327<br>নাম : মুনমী কোঁৱৰ<br>পিতাৰ নাম: বিজু কোঁৱৰ<br>ঘৰ নং : ৮২<br>বয়স : 39 লিঙ্গ : মহিলা            | GPK1231943<br>ফটো উপলব্ধ |
| 328<br>নাম : তুলেন গোহাঁই<br>পিতাৰ নাম: গোপী গোহাঁই<br>ঘৰ নং : ৮৩<br>বয়স : 70 লিঙ্গ : পুৰুষ                 | GPK1227492<br>ফটো উপলব্ধ | 329<br>নাম : পাপ বৰগোঁহাই<br>পিতাৰ নাম: তুলেন বৰগোঁহাই<br>ঘৰ নং : ৮৩<br>বয়স : 45 লিঙ্গ : পুৰুষ      | GPK1227527<br>ফটো উপলব্ধ | 330<br>নাম : মমী বৰগোঁহাই<br>স্বামীৰ নাম: পাপ বৰগোঁহাই<br>ঘৰ নং : ৮৩<br>বয়স : 44 লিঙ্গ : মহিলা       | GPK1227538<br>ফটো উপলব্ধ |

|   |                          |   |                          |   |                          |
|---|--------------------------|---|--------------------------|---|--------------------------|
| 331<br>নাম : অমল্যা গোহাঁই<br>পিতাৰ নাম: তুলেন গোহাঁই<br>ঘৰ নং : ৮৩<br>বয়স : 39 লিঙ্গ : পুৰুষ              | GPK1227516<br>ফটো উপলব্ধ | 332<br>নাম : জ্যোতি গোহাঁই<br>স্বামীৰ নাম: অমল্যা গোহাঁই<br>ঘৰ নং : ৮৩<br>বয়স : 38 লিঙ্গ : মহিলা       | GPK1227549<br>ফটো উপলব্ধ | 333<br>নাম : পাখি মনি বৰগোঁহাই<br>পিতাৰ নাম: পাপু বৰগোঁহাই<br>ঘৰ নং : 83<br>বয়স : 24 লিঙ্গ : মহিলা       | GPK0384214<br>ফটো উপলব্ধ |
| 334<br>নাম : বাণা বৰগোহাঁই<br>পিতাৰ নাম: অমল্যা বৰগোহাঁই<br>ঘৰ নং : ৮৩<br>বয়স : 19 লিঙ্গ : পুৰুষ           | QGR0098418<br>ফটো উপলব্ধ | 335<br>নাম : অন্নপূনা চেতিয়া<br>স্বামীৰ নাম: তাৰা চেতিয়া<br>ঘৰ নং : ৮৪<br>বয়স : 60 লিঙ্গ : মহিলা     | GPK1227572<br>ফটো উপলব্ধ | 336<br>নাম : প্ৰশান্ত চেতিয়া<br>পিতাৰ নাম: তাৰা চেতিয়া<br>ঘৰ নং : ৮৪<br>বয়স : 52 লিঙ্গ : পুৰুষ         | GPK1227583<br>ফটো উপলব্ধ |
| 337<br>নাম : পল্লবী চেতিয়া<br>স্বামীৰ নাম: অপূৰ্ব চেতিয়া<br>ঘৰ নং : ৮৪<br>বয়স : 50 লিঙ্গ : মহিলা         | GPK1227630<br>ফটো উপলব্ধ | 338<br>নাম : অপূৰ্ব চেতিয়া<br>পিতাৰ নাম: তাৰা চেতিয়া<br>ঘৰ নং : ৮৪<br>বয়স : 48 লিঙ্গ : পুৰুষ         | GPK1227629<br>ফটো উপলব্ধ | 339<br>নাম : মিনা চেতিয়া<br>স্বামীৰ নাম: প্ৰশান্ত চেতিয়া<br>ঘৰ নং : ৮৪<br>বয়স : 48 লিঙ্গ : মহিলা       | GPK1227594<br>ফটো উপলব্ধ |
| 340<br>নাম : বিন চেতিয়া<br>স্বামীৰ নাম: প্ৰনব চেতিয়া<br>ঘৰ নং : ৮৪<br>বয়স : 45 লিঙ্গ : মহিলা             | GPK1227618<br>ফটো উপলব্ধ | 341<br>নাম : উত্তম চেতিয়া<br>পিতাৰ নাম: প্ৰশান্ত চেতিয়া<br>ঘৰ নং : ৮৪<br>বয়স : 32 লিঙ্গ : পুৰুষ      | GPK0103127<br>ফটো উপলব্ধ | 342<br>নাম : পল্লব চেতিয়া<br>মাতৃৰ নাম: বিনু চেতিয়া<br>ঘৰ নং : 84<br>বয়স : 25 লিঙ্গ : পুৰুষ            | GPK0448878<br>ফটো উপলব্ধ |
| S 343<br>নাম : মায়ালী গগৈ<br>পিতাৰ নাম: কল্পান গগৈ<br>ঘৰ নং : 84<br>বয়স : 25 লিঙ্গ : মহিলা                | GPK0444505<br>ফটো উপলব্ধ | 344<br>নাম : চন্দন চেতিয়া<br>পিতাৰ নাম: অপূৰ্ব চেতিয়া<br>ঘৰ নং : 84<br>বয়স : 23 লিঙ্গ : পুৰুষ        | GPK0434340<br>ফটো উপলব্ধ | 345<br>নাম : বিপুল চেতিয়া<br>পিতাৰ নাম: হেম চেতিয়া<br>ঘৰ নং : ৮৫<br>বয়স : 42 লিঙ্গ : পুৰুষ             | GPK1227663<br>ফটো উপলব্ধ |
| 346<br>নাম : শুবলা চেতিয়া<br>পিতাৰ নাম: গেৰেলা চেতিয়া<br>ঘৰ নং : ৮৬<br>বয়স : 61 লিঙ্গ : মহিলা            | GPK1227674<br>ফটো উপলব্ধ | S 347<br>নাম : জোনটি চেতিয়া<br>মাতৃৰ নাম: শুবলা চেতিয়া<br>ঘৰ নং : ৮৬<br>বয়স : 28 লিঙ্গ : মহিলা       | GPK0242743<br>ফটো উপলব্ধ | 348<br>নাম : ফণীধৰ দিহিঙ্গীয়া<br>পিতাৰ নাম: টায়া দিহিঙ্গীয়া<br>ঘৰ নং : ৮৭<br>বয়স : 77 লিঙ্গ : পুৰুষ   | GPK1227685<br>ফটো উপলব্ধ |
| 349<br>নাম : চেনিমাঈ দিহিঙ্গীয়া<br>স্বামীৰ নাম: ফণিধৰ দিহিঙ্গীয়া<br>ঘৰ নং : ৮৭<br>বয়স : 60 লিঙ্গ : মহিলা | GPK1227696<br>ফটো উপলব্ধ | 350<br>নাম : জিতু দিহিঙ্গীয়া<br>পিতাৰ নাম: ফণিধৰ দিহিঙ্গীয়া<br>ঘৰ নং : ৮৭<br>বয়স : 43 লিঙ্গ : পুৰুষ  | GPK1227709<br>ফটো উপলব্ধ | 351<br>নাম : মিনাকী দিহিঙ্গীয়া<br>স্বামীৰ নাম: জিতু দিহিঙ্গীয়া<br>ঘৰ নং : ৮৭<br>বয়স : 39 লিঙ্গ : মহিলা | GPK1227710<br>ফটো উপলব্ধ |
| 352<br>নাম : অনন্যা দিহিঙ্গীয়া<br>পিতাৰ নাম: জিতু দিহিঙ্গীয়া<br>ঘৰ নং : ৮৭<br>বয়স : 25 লিঙ্গ : মহিলা     | GPK0496257<br>ফটো উপলব্ধ | 353<br>নাম : পুষ্পধৰ চেতিয়া<br>মাতৃৰ নাম: কেতেকী চেতিয়া<br>ঘৰ নং : ৮৮<br>বয়স : 80 লিঙ্গ : পুৰুষ      | GPK1227721<br>ফটো উপলব্ধ | 354<br>নাম : কামিনী চেতিয়া<br>স্বামীৰ নাম: পুষ্প চেতিয়া<br>ঘৰ নং : ৮৮<br>বয়স : 72 লিঙ্গ : মহিলা        | GPK1227732<br>ফটো উপলব্ধ |
| 355<br>নাম : সঞ্জীৱ চেতিয়া<br>পিতাৰ নাম: পুষ্প চেতিয়া<br>ঘৰ নং : ৮৮<br>বয়স : 57 লিঙ্গ : পুৰুষ            | GPK1227743<br>ফটো উপলব্ধ | 356<br>নাম : বান চেতিয়া গোঁহাই<br>স্বামীৰ নাম: সঞ্জীৱ চেতিয়া<br>ঘৰ নং : ৮৮<br>বয়স : 53 লিঙ্গ : মহিলা | GPK1227754<br>ফটো উপলব্ধ | 357<br>নাম : ৰঞ্জিত চেতিয়া<br>পিতাৰ নাম: পুষ্প চেতিয়া<br>ঘৰ নং : ৮৮<br>বয়স : 50 লিঙ্গ : পুৰুষ          | GPK1227765<br>ফটো উপলব্ধ |
| 358<br>নাম : অৰবিন্দ চেতিয়া<br>পিতাৰ নাম: পুষ্প চেতিয়া<br>ঘৰ নং : ৮৮<br>বয়স : 50 লিঙ্গ : পুৰুষ           | GPK1227776<br>ফটো উপলব্ধ | 359<br>নাম : দেৱজিত চেতিয়া<br>পিতাৰ নাম: পুষ্প চেতিয়া<br>ঘৰ নং : ৮৮<br>বয়স : 43 লিঙ্গ : পুৰুষ        | GPK1227798<br>ফটো উপলব্ধ | 360<br>নাম : ৰূপম চেতিয়া<br>পিতাৰ নাম: পুষ্প চেতিয়া<br>ঘৰ নং : ৮৮<br>বয়স : 40 লিঙ্গ : পুৰুষ            | GPK1227787<br>ফটো উপলব্ধ |

|   |                          |   |                          |   |                          |
|---|--------------------------|---|--------------------------|---|--------------------------|
| 361<br>নাম : কৰবী চেতিয়া<br>স্বামীৰ নাম: ৰঞ্জিত চেতিয়া<br>ঘৰ নং : ৮৮<br>বয়স : 39 লিঙ্গ : মহিলা         | GPK0173427<br>ফটো উপলব্ধ | 362<br>নাম : মিতালী গগৈ চেতিয়া<br>স্বামীৰ নাম: অৰবিন্দ চেতিয়া<br>ঘৰ নং : ৮৮<br>বয়স : 39 লিঙ্গ : মহিলা  | GPK0429704<br>ফটো উপলব্ধ | 363<br>নাম : সোণমণি চেতিয়া<br>স্বামীৰ নাম: দেবাজিত চেতিয়া<br>ঘৰ নং : ৮৮<br>বয়স : 31 লিঙ্গ : মহিলা        | GPK0118422<br>ফটো উপলব্ধ |
| 364<br>নাম : কল্যাণী চেতিয়া<br>পিতাৰ নাম: সঞ্জীৱ চেতিয়া<br>ঘৰ নং : ৮৮<br>বয়স : 22 লিঙ্গ : মহিলা        | GPK0496240<br>ফটো উপলব্ধ | 365<br>নাম : সুনীল বুঢ়াগোঁহাই<br>পিতাৰ নাম: বগাধৰ বুঢ়াগোঁহাই<br>ঘৰ নং : ৮৯<br>বয়স : 61 লিঙ্গ : পুৰুষ   | GPK1227867<br>ফটো উপলব্ধ | 366<br>নাম : বিন বুঢ়াগোঁহাই<br>স্বামীৰ নাম: সুনীল বুঢ়াগোঁহাই<br>ঘৰ নং : ৮৯<br>বয়স : 54 লিঙ্গ : মহিলা     | GPK1227812<br>ফটো উপলব্ধ |
| 367<br>নাম : পুলিন বুঢ়াগোঁহাই<br>পিতাৰ নাম: বগাধৰ বুঢ়াগোঁহাই<br>ঘৰ নং : ৮৯<br>বয়স : 53 লিঙ্গ : পুৰুষ   | GPK1227823<br>ফটো উপলব্ধ | 368<br>নাম : প্ৰতিমা ফুকন<br>স্বামীৰ নাম: পুলিন বুঢ়াগোঁহাই<br>ঘৰ নং : ৮৯<br>বয়স : 52 লিঙ্গ : মহিলা      | GPK1227834<br>ফটো উপলব্ধ | 369<br>নাম : নিখিল গোহাঁই<br>পিতাৰ নাম: বগাধৰ গোহাঁই<br>ঘৰ নং : ৮৯<br>বয়স : 49 লিঙ্গ : পুৰুষ               | GPK1227845<br>ফটো উপলব্ধ |
| 370<br>নাম : ৰঞ্জ গোহাঁই<br>স্বামীৰ নাম: নিখিল গোহাঁই<br>ঘৰ নং : ৮৯<br>বয়স : 48 লিঙ্গ : মহিলা            | GPK1227856<br>ফটো উপলব্ধ | 371<br>নাম : ৰাজমী চতীয়া<br>স্বামীৰ নাম: ভূপেন চেতিয়া<br>ঘৰ নং : ৮৯<br>বয়স : 35 লিঙ্গ : মহিলা          | GPK0444091<br>ফটো উপলব্ধ | 372<br>নাম : বিৰাজ বুঢ়াগোঁহাই<br>পিতাৰ নাম: নিখিল বুঢ়াগোঁহাই<br>ঘৰ নং : ৮৯<br>বয়স : 24 লিঙ্গ : পুৰুষ     | GPK0375899<br>ফটো উপলব্ধ |
| 373<br>নাম : স্বাগতা বুঢ়াগোঁহাই<br>পিতাৰ নাম: পুলিন বুঢ়াগোঁহাই<br>ঘৰ নং : ৮৯<br>বয়স : 20 লিঙ্গ : মহিলা | QGR0093179<br>ফটো উপলব্ধ | 374<br>নাম : নিলীমা গোহাঁই<br>স্বামীৰ নাম: প্ৰবিন গোহাঁই<br>ঘৰ নং : ৯০<br>বয়স : 53 লিঙ্গ : মহিলা         | GPK1227878<br>ফটো উপলব্ধ | 375<br>নাম : বিশ্বজীত বুৰাগোঁহাই<br>পিতাৰ নাম: প্ৰবিন বুৰাগোঁহাই<br>ঘৰ নং : ৯০<br>বয়স : 33 লিঙ্গ : পুৰুষ   | GPK1227903<br>ফটো উপলব্ধ |
| 376<br>নাম : অভিজিত বুঢ়াগোঁহাই<br>পিতাৰ নাম: প্ৰবিন বুঢ়াগোঁহাই<br>ঘৰ নং : ৯০<br>বয়স : 29 লিঙ্গ : পুৰুষ | GPK0118620<br>ফটো উপলব্ধ | 377<br>নাম : ধৰুজিত বুঢ়াগোঁহাই<br>পিতাৰ নাম: প্ৰবিন বুঢ়াগোঁহাই<br>ঘৰ নং : ৯০<br>বয়স : 27 লিঙ্গ : পুৰুষ | GPK0118505<br>ফটো উপলব্ধ | 378<br>নাম : অতুল বুঢ়াগোঁহাই<br>পিতাৰ নাম: কমল বুঢ়াগোঁহাই<br>ঘৰ নং : ৯১<br>বয়স : 71 লিঙ্গ : পুৰুষ        | GPK0429514<br>ফটো উপলব্ধ |
| 379<br>নাম : বিন বুঢ়াগোঁহাই<br>স্বামীৰ নাম: জিতু বুঢ়াগোঁহাই<br>ঘৰ নং : ৯১<br>বয়স : 47 লিঙ্গ : মহিলা    | GPK1227947<br>ফটো উপলব্ধ | 380<br>নাম : জিতু গোহাঁই<br>পিতাৰ নাম: নিলাম্বৰ গোহাঁই<br>ঘৰ নং : ৯১<br>বয়স : 42 লিঙ্গ : পুৰুষ           | GPK1227914<br>ফটো উপলব্ধ | 381<br>নাম : জিতু গোহাঁই<br>পিতাৰ নাম: নিলাম্বৰ গোহাঁই<br>ঘৰ নং : ৯১<br>বয়স : 40 লিঙ্গ : পুৰুষ             | GPK1227925<br>ফটো উপলব্ধ |
| 382<br>নাম : মনিকা গোহাঁই<br>স্বামীৰ নাম: জিতু গোহাঁই<br>ঘৰ নং : ৯১<br>বয়স : 39 লিঙ্গ : মহিলা            | GPK1227936<br>ফটো উপলব্ধ | 383<br>নাম : ৰশ্মী বুঢ়াগোঁহাই<br>স্বামীৰ নাম: জিতু বুঢ়াগোঁহাই<br>ঘৰ নং : ৯১<br>বয়স : 35 লিঙ্গ : মহিলা  | GPK1331904<br>ফটো উপলব্ধ | 384<br>নাম : অচ্যুত বুঢ়াগোঁহাই<br>পিতাৰ নাম: জিতু বুঢ়াগোঁহাই<br>ঘৰ নং : ৯১<br>বয়স : 22 লিঙ্গ : পুৰুষ     | GPK1570050<br>ফটো উপলব্ধ |
| 385<br>নাম : মিতালী বুঢ়াগোঁহাই<br>পিতাৰ নাম: জিতু বুঢ়াগোঁহাই<br>ঘৰ নং : ৯১<br>বয়স : 19 লিঙ্গ : মহিলা   | QGR0097923<br>ফটো উপলব্ধ | 386<br>নাম : প্ৰফুল্ল বুঢ়াগোঁহাই<br>পিতাৰ নাম: ঋগৈন বুঢ়াগোঁহাই<br>ঘৰ নং : ৯২<br>বয়স : 55 লিঙ্গ : পুৰুষ | GPK1227969<br>ফটো উপলব্ধ | 387<br>নাম : বিনা বুঢ়াগোঁহাই<br>স্বামীৰ নাম: প্ৰফুল্ল বুঢ়াগোঁহাই<br>ঘৰ নং : ৯২<br>বয়স : 53 লিঙ্গ : মহিলা | GPK1227970<br>ফটো উপলব্ধ |
| 388<br>নাম : ৰজত চেতিয়া<br>পিতাৰ নাম: জগত চেতিয়া<br>ঘৰ নং : 92<br>বয়স : 32 লিঙ্গ : পুৰুষ               | GPK0452755<br>ফটো উপলব্ধ | 389<br>নাম : পাপ বুঢ়াগোঁহাই<br>পিতাৰ নাম: প্ৰফুল্ল বুঢ়াগোঁহাই<br>ঘৰ নং : ৯২<br>বয়স : 29 লিঙ্গ : পুৰুষ  | GPK0118513<br>ফটো উপলব্ধ | 390<br>নাম : মোহেশ্বৰী বুঢ়াগোঁহাই<br>স্বামীৰ নাম: ভোলা গোহাঁই<br>ঘৰ নং : ৯৩<br>বয়স : 65 লিঙ্গ : মহিলা     | GPK1227992<br>ফটো উপলব্ধ |

|   |                          |   |                          |   |                          |
|---|--------------------------|---|--------------------------|---|--------------------------|
| 391<br>নাম : অনিল গোহাঁই<br>পিতাৰ নাম: ভোলা গোহাঁই<br>ঘৰ নং : ৯৩<br>বয়স : 40 লিঙ্গ : পুৰুষ                     | GPK1228019<br>ফটো উপলব্ধ | 392<br>নাম : কবিতা বুঢ়াগোহাঁই<br>স্বামীৰ নাম: অনিল বুঢ়াগোহাঁই<br>ঘৰ নং : ৯৩<br>বয়স : 30 লিঙ্গ : মহিলা      | GPK0173989<br>ফটো উপলব্ধ | 393<br>নাম : বিপিন গোহাঁই<br>পিতাৰ নাম: দুৰ্গেশ্বৰ গোহাঁই<br>ঘৰ নং : ৯৪<br>বয়স : 65 লিঙ্গ : পুৰুষ            | GPK1228042<br>ফটো উপলব্ধ |
| 394<br>নাম : জ্যোতি গোহাঁই<br>স্বামীৰ নাম: বিপিন গোহাঁই<br>ঘৰ নং : ৯৪<br>বয়স : 57 লিঙ্গ : মহিলা                | GPK1228053<br>ফটো উপলব্ধ | 395<br>নাম : জিন্টমণি বুঢ়াগোহাঁই<br>পিতাৰ নাম: বিপিন বুঢ়াগোহাঁই<br>ঘৰ নং : 94<br>বয়স : 34 লিঙ্গ : মহিলা    | QGR0026690<br>ফটো উপলব্ধ | 396<br>নাম : মনোৰঞ্জন বুঢ়াগোহাঁই<br>পিতাৰ নাম: বিৰিঞ্চি বুঢ়াগোহাঁই<br>ঘৰ নং : ৯৪<br>বয়স : 31 লিঙ্গ : পুৰুষ | GPK1331993<br>ফটো উপলব্ধ |
| 397<br>নাম : কনমাই বুঢ়াগোহাঁই<br>স্বামীৰ নাম: বিবেশ্বৰ বুঢ়াগোহাঁই<br>ঘৰ নং : 65<br>বয়স : 65 লিঙ্গ : মহিলা    | GPK1228075<br>ফটো উপলব্ধ | 398<br>নাম : অনিতা গোহাঁই<br>স্বামীৰ নাম: বিবেশ্বৰ গোহাঁই<br>ঘৰ নং : 57<br>বয়স : 57 লিঙ্গ : মহিলা            | GPK1228086<br>ফটো উপলব্ধ | 399<br>নাম : অশ্বিনী বুঢ়াগোহাঁই<br>পিতাৰ নাম: বিবেশ্বৰ বুঢ়াগোহাঁই<br>ঘৰ নং : 43<br>বয়স : 43 লিঙ্গ : পুৰুষ  | GPK1228097<br>ফটো উপলব্ধ |
| 400<br>নাম : লক্ষ্য গোহাঁই<br>পিতাৰ নাম: বিবেশ্বৰ বৰগোহাঁই<br>ঘৰ নং : ৯৫<br>বয়স : 42 লিঙ্গ : পুৰুষ             | GPK1228100<br>ফটো উপলব্ধ | 401<br>নাম : জুন গোহাঁই<br>স্বামীৰ নাম: লক্ষ্য গোহাঁই<br>ঘৰ নং : ৯৫<br>বয়স : 41 লিঙ্গ : মহিলা                | GPK1228111<br>ফটো উপলব্ধ | 402<br>নাম : লোকেশ্বৰ বুঢ়াগোহাঁই<br>পিতাৰ নাম: বিবেশ্বৰ গোহাঁই<br>ঘৰ নং : ৯৫<br>বয়স : 40 লিঙ্গ : পুৰুষ      | GPK1228122<br>ফটো উপলব্ধ |
| 403<br>নাম : সুমন ফুকন বুঢ়াগোহাঁই<br>স্বামীৰ নাম: অশ্বিনী বুঢ়াগোহাঁই<br>ঘৰ নং : ৯৫<br>বয়স : 39 লিঙ্গ : মহিলা | GPK1228133<br>ফটো উপলব্ধ | 404<br>নাম : জোনালী বুঢ়াগোহাঁই<br>স্বামীৰ নাম: লোকেশ্বৰ বুঢ়াগোহাঁই<br>ঘৰ নং : ৯৫<br>বয়স : 38 লিঙ্গ : মহিলা | GPK0246090<br>ফটো উপলব্ধ | 405<br>নাম : শুভলক্ষ্মী বুঢ়াগোহাঁই<br>পিতাৰ নাম: লক্ষ্য বুঢ়াগোহাঁই<br>ঘৰ নং : 95<br>বয়স : 21 লিঙ্গ : মহিলা | GPK1568369<br>ফটো উপলব্ধ |
| 406<br>নাম : জোন গোহাঁই<br>পিতাৰ নাম: পূৰ্ণ গোহাঁই<br>ঘৰ নং : ৯৬<br>বয়স : 40 লিঙ্গ : পুৰুষ                     | GPK1228166<br>ফটো উপলব্ধ | 407<br>নাম : বৰষা বুঢ়াগোহাঁই<br>স্বামীৰ নাম: জোন বুঢ়াগোহাঁই<br>ঘৰ নং : ৯৬<br>বয়স : 38 লিঙ্গ : মহিলা        | GPK1228177<br>ফটো উপলব্ধ | 408<br>নাম : যাদৱ বৰগোহাঁই<br>মাতৃৰ নাম: ধনেশ্বৰী বৰগোহাঁই<br>ঘৰ নং : ৯৭<br>বয়স : 65 লিঙ্গ : পুৰুষ           | GPK1228188<br>ফটো উপলব্ধ |
| 409<br>নাম : দেহেশ্বৰী বৰগোহাঁই<br>স্বামীৰ নাম: যাদৱ বৰগোহাঁই<br>ঘৰ নং : ৯৭<br>বয়স : 60 লিঙ্গ : মহিলা          | GPK1228199<br>ফটো উপলব্ধ | 410<br>নাম : হৰেশ গোহাঁই<br>পিতাৰ নাম: যাদৱ গোহাঁই<br>ঘৰ নং : ৯৭<br>বয়স : 43 লিঙ্গ : পুৰুষ                   | GPK1228202<br>ফটো উপলব্ধ | 411<br>নাম : প্ৰীতিৰেখা বৰগোহাঁই<br>স্বামীৰ নাম: বিজিত বৰগোহাঁই<br>ঘৰ নং : ৯৭<br>বয়স : 40 লিঙ্গ : মহিলা      | GPK1228213<br>ফটো উপলব্ধ |
| 412<br>নাম : বিকুৰাজ বৰগোহাঁই<br>পিতাৰ নাম: হৰেশ বৰগোহাঁই<br>ঘৰ নং : 97<br>বয়স : 23 লিঙ্গ : পুৰুষ              | GPK0435354<br>ফটো উপলব্ধ | 413<br>নাম : বিস্মী বৰগোহাঁই<br>মাতৃৰ নাম: প্ৰীতিৰেখা বৰগোহাঁই<br>ঘৰ নং : 97<br>বয়স : 21 লিঙ্গ : মহিলা       | GPK1559376<br>ফটো উপলব্ধ | 414<br>নাম : বিংকু বৰগোহাঁই<br>মাতৃৰ নাম: প্ৰীতিৰেখা বৰগোহাঁই<br>ঘৰ নং : ৯৭<br>বয়স : 20 লিঙ্গ : পুৰুষ        | QGR0113753<br>ফটো উপলব্ধ |
| 415<br>নাম : গোবিন বৰগোহাঁই<br>মাতৃৰ নাম: ধনেশ্বৰী বৰগোহাঁই<br>ঘৰ নং : ৯৮<br>বয়স : 59 লিঙ্গ : পুৰুষ            | GPK1228224<br>ফটো উপলব্ধ | 416<br>নাম : পুস্তলা বৰগোহাঁই<br>স্বামীৰ নাম: গোবিন বৰগোহাঁই<br>ঘৰ নং : ৯৮<br>বয়স : 49 লিঙ্গ : মহিলা         | GPK1228235<br>ফটো উপলব্ধ | 417<br>নাম : মাধ্য বৰগোহাঁই<br>পিতাৰ নাম: গোবিন বৰগোহাঁই<br>ঘৰ নং : ৯৮<br>বয়স : 30 লিঙ্গ : পুৰুষ             | GPK0110999<br>ফটো উপলব্ধ |
| 418<br>নাম : বিস্মী গগৈ বৰগোহাঁই<br>স্বামীৰ নাম: মাধ্য বৰগোহাঁই<br>ঘৰ নং : ৯৮<br>বয়স : 28 লিঙ্গ : মহিলা        | QGR0113779<br>ফটো উপলব্ধ | 419<br>নাম : সোনমাই গোহাঁই<br>স্বামীৰ নাম: ব্ৰজেন গোহাঁই<br>ঘৰ নং : ৯৯<br>বয়স : 59 লিঙ্গ : মহিলা             | GPK1228268<br>ফটো উপলব্ধ | 420<br>নাম : লুকেশ্বৰ বৰগোহাঁই<br>মাতৃৰ নাম: ধনেশ্বৰী বৰগোহাঁই<br>ঘৰ নং : ৯৯<br>বয়স : 57 লিঙ্গ : পুৰুষ       | GPK1228246<br>ফটো উপলব্ধ |

|   |            |            |
|---|------------|------------|
| 421   | GPK1228257 | ফটো উপলব্ধ |
| নাম : দিব্যজ্যোতি বৰগোঁহাই<br>স্বামীৰ নাম: লোকেশ্বৰ বৰগোঁহাই<br>ঘৰ নং : ৯৯<br>বয়স : 46 লিঙ্গ : মহিলা |            |            |

|   |            |            |
|---|------------|------------|
| 422   | GPK1228279 | ফটো উপলব্ধ |
| নাম : নিৰেণ বৰগোঁহাই<br>পিতাৰ নাম: ব্ৰজেন বৰগোঁহাই<br>ঘৰ নং : ৯৯<br>বয়স : 40 লিঙ্গ : পুৰুষ |            |            |

|  |            |            |
|--|------------|------------|
| 423  | GPK1228280 | ফটো উপলব্ধ |
| নাম : নমী বৰগোঁহাই<br>স্বামীৰ নাম: নিৰেণ বৰগোঁহাই<br>ঘৰ নং : ৯৯<br>বয়স : 36 লিঙ্গ : মহিলা |            |            |

|  |            |            |
|--|------------|------------|
| 424  | GPK0325860 | ফটো উপলব্ধ |
| নাম : লাকী বৰগোঁহাই<br>পিতাৰ নাম: লোকেশ্বৰ বৰগোঁহাই<br>ঘৰ নং : ৯৯<br>বয়স : 25 লিঙ্গ : মহিলা |            |            |

|   |            |            |
|---|------------|------------|
| 425   | GPK1228291 | ফটো উপলব্ধ |
| নাম : ব্ৰজেন গোহাঁই<br>মাতৃৰ নাম: ধনেশ্বৰী গোহাঁই<br>ঘৰ নং : ১০০<br>বয়স : 62 লিঙ্গ : পুৰুষ |            |            |

|  |            |            |
|--|------------|------------|
| 426  | GPK1228304 | ফটো উপলব্ধ |
| নাম : সীমান্ত বৰ গোহাঁই<br>পিতাৰ নাম: ব্ৰজেন বৰ গোহাঁই<br>ঘৰ নং : ১০০<br>বয়স : 36 লিঙ্গ : পুৰুষ |            |            |

|  |            |            |
|--|------------|------------|
| 427  | GPK0147777 | ফটো উপলব্ধ |
| নাম : অঞ্জলী বৰগোঁহাই<br>পিতাৰ নাম: ধন গগৈ<br>ঘৰ নং : ১০০<br>বয়স : 28 লিঙ্গ : মহিলা |            |            |

|  |            |            |
|--|------------|------------|
| # 428  | QGR0034116 | ফটো উপলব্ধ |
| নাম : দুৰ্লভ বুঢ়াগোঁহাই<br>পিতাৰ নাম: প্ৰদীপ বুঢ়াগোঁহাই<br>ঘৰ নং : 48<br>বয়স : 21 লিঙ্গ : পুৰুষ |            |            |

|  |            |            |
|--|------------|------------|
| 429  | GPK1228315 | ফটো উপলব্ধ |
| নাম : ত্ৰৈলেন বৰগোঁহাই<br>মাতৃৰ নাম: ব্ৰপেশ্বৰী বৰগোঁহাই<br>ঘৰ নং : ১০১<br>বয়স : 57 লিঙ্গ : পুৰুষ |            |            |

|  |            |            |
|--|------------|------------|
| 430  | GPK1228326 | ফটো উপলব্ধ |
| নাম : বেথা মণি বৰগোঁহাই<br>স্বামীৰ নাম: ত্ৰৈলেন বৰগোঁহাই<br>ঘৰ নং : ১০১<br>বয়স : 49 লিঙ্গ : মহিলা |            |            |

|   |            |            |
|---|------------|------------|
| 431   | GPK1228348 | ফটো উপলব্ধ |
| নাম : কামিনী গোহাঁই<br>মাতৃৰ নাম: ব্ৰপেশ্বৰী গোহাঁই<br>ঘৰ নং : ১০১<br>বয়স : 55 লিঙ্গ : মহিলা |            |            |

|  |            |            |
|--|------------|------------|
| 432  | GPK1228359 | ফটো উপলব্ধ |
| নাম : নিৰঞ্জন বৰগোঁহাই<br>পিতাৰ নাম: চন্দ্ৰ কান্ত বৰগোঁহাই<br>ঘৰ নং : ১০২<br>বয়স : 48 লিঙ্গ : পুৰুষ |            |            |

|  |            |            |
|--|------------|------------|
| 433  | GPK0453548 | ফটো উপলব্ধ |
| নাম : নবজ্যোতি বৰগোঁহাই<br>পিতাৰ নাম: ত্ৰৈলেন বৰগোঁহাই<br>ঘৰ নং : 102<br>বয়স : 22 লিঙ্গ : পুৰুষ |            |            |

|   |            |            |
|---|------------|------------|
| 434   | GPK1228360 | ফটো উপলব্ধ |
| নাম : গকুল বৰগোঁহাই<br>পিতাৰ নাম: পকাই বৰগোঁহাই<br>ঘৰ নং : ১০৩<br>বয়স : 60 লিঙ্গ : পুৰুষ |            |            |

|  |            |            |
|--|------------|------------|
| 435  | GPK1228371 | ফটো উপলব্ধ |
| নাম : বিউটি বৰগোঁহাই<br>স্বামীৰ নাম: গকুল বৰগোঁহাই<br>ঘৰ নং : ১০৩<br>বয়স : 45 লিঙ্গ : মহিলা |            |            |

|   |            |            |
|---|------------|------------|
| 436   | GPK0245613 | ফটো উপলব্ধ |
| নাম : ধৰণী বৰগোঁহাই<br>পিতাৰ নাম: গকুল বৰগোঁহাই<br>ঘৰ নং : ১০৩<br>বয়স : 25 লিঙ্গ : পুৰুষ |            |            |

|  |            |            |
|--|------------|------------|
| 437  | GPK0429548 | ফটো উপলব্ধ |
| নাম : ধৰিত্ৰী বৰগোঁহাই<br>পিতাৰ নাম: গকুল বৰগোঁহাই<br>ঘৰ নং : ১০৩<br>বয়স : 24 লিঙ্গ : মহিলা |            |            |

|   |            |            |
|---|------------|------------|
| S 438   | GPK0148239 | ফটো উপলব্ধ |
| নাম : সুনীতা বৰগোঁহাই<br>পিতাৰ নাম: ললিত বৰগোঁহাই<br>ঘৰ নং : ১০৪<br>বয়স : 29 লিঙ্গ : মহিলা |            |            |

|   |            |            |
|---|------------|------------|
| 439   | GPK0246082 | ফটো উপলব্ধ |
| নাম : সঞ্জীৱ বৰগোঁহাই<br>পিতাৰ নাম: ললিত বৰগোঁহাই<br>ঘৰ নং : ১০৪<br>বয়স : 26 লিঙ্গ : পুৰুষ |            |            |

|  |            |            |
|--|------------|------------|
| 440  | GPK1228439 | ফটো উপলব্ধ |
| নাম : জয়ন্তী বুঢ়াগোঁহাই<br>স্বামীৰ নাম: খীৰেশ্বৰ বুঢ়াগোঁহাই<br>ঘৰ নং : ১০৫<br>বয়স : 60 লিঙ্গ : মহিলা |            |            |

|  |            |            |
|--|------------|------------|
| 441  | GPK1331857 | ফটো উপলব্ধ |
| নাম : কুঞ্জ বুঢ়াগোঁহাই<br>পিতাৰ নাম: খীৰেশ্বৰ বুঢ়াগোঁহাই<br>ঘৰ নং : ১০৫<br>বয়স : 40 লিঙ্গ : মহিলা |            |            |

|  |            |            |
|--|------------|------------|
| 442  | GPK1228462 | ফটো উপলব্ধ |
| নাম : পুষ্প বৰগোঁহাই<br>মাতৃৰ নাম: ব্ৰপেশ্বৰী বৰগোঁহাই<br>ঘৰ নং : ১০৬<br>বয়স : 53 লিঙ্গ : পুৰুষ |            |            |

|   |            |            |
|---|------------|------------|
| 443   | GPK1228473 | ফটো উপলব্ধ |
| নাম : নিজৰা বৰগোঁহাই<br>স্বামীৰ নাম: পুষ্প বৰগোঁহাই<br>ঘৰ নং : ১০৬<br>বয়স : 50 লিঙ্গ : মহিলা |            |            |

|   |            |            |
|---|------------|------------|
| 444   | GPK0462572 | ফটো উপলব্ধ |
| নাম : জিতেন কাকতি<br>অন্যান্য: জ্যোতি কোঁৱৰ<br>ঘৰ নং : 106<br>বয়স : 47 লিঙ্গ : পুৰুষ |            |            |

|   |            |            |
|---|------------|------------|
| 445   | QGR0026823 | ফটো উপলব্ধ |
| নাম : গীতিমণি বৰগোঁহাই<br>পিতাৰ নাম: পুষ্প বৰগোঁহাই<br>ঘৰ নং : 106<br>বয়স : 20 লিঙ্গ : মহিলা |            |            |

|   |            |            |
|---|------------|------------|
| 446   | GPK1228508 | ফটো উপলব্ধ |
| নাম : সঞ্জীৱ বৰগোঁহাই<br>পিতাৰ নাম: তুলন বৰগোঁহাই<br>ঘৰ নং : ১০৭<br>বয়স : 55 লিঙ্গ : পুৰুষ |            |            |

|   |            |            |
|---|------------|------------|
| 447   | GPK1228520 | ফটো উপলব্ধ |
| নাম : প্ৰাঞ্জল বৰগোঁহাই<br>পিতাৰ নাম: তুলন বৰগোঁহাই<br>ঘৰ নং : ১০৭<br>বয়স : 48 লিঙ্গ : পুৰুষ |            |            |

|  |            |            |
|--|------------|------------|
| 448  | GPK1228519 | ফটো উপলব্ধ |
| নাম : নয়নমনি বৰগোঁহাই<br>স্বামীৰ নাম: সঞ্জীৱ গোহাঁই<br>ঘৰ নং : ১০৭<br>বয়স : 46 লিঙ্গ : মহিলা |            |            |

|   |            |            |
|---|------------|------------|
| 449   | GPK1228542 | ফটো উপলব্ধ |
| নাম : সুস্মিতা বৰগোঁহাই<br>স্বামীৰ নাম: প্ৰাঞ্জল বৰগোঁহাই<br>ঘৰ নং : ১০৭<br>বয়স : 37 লিঙ্গ : মহিলা |            |            |

|   |            |            |
|---|------------|------------|
| 450   | GPK1228531 | ফটো উপলব্ধ |
| নাম : বিতোপন কোঁৱৰ<br>পিতাৰ নাম: নবীন কোঁৱৰ<br>ঘৰ নং : ১০৭<br>বয়স : 37 লিঙ্গ : পুৰুষ |            |            |

|   |                          |   |                          |   |                          |
|---|--------------------------|---|--------------------------|---|--------------------------|
| 451<br>নাম : মৌচুমী কোঁৱৰ<br>স্বামীৰ নাম: বিতোপন কোঁৱৰ<br>ঘৰ নং : ১০৭<br>বয়স : 28 লিঙ্গ : মহিলা                          | GPK0325712<br>ফটো উপলব্ধ | 452<br>নাম : নিহাৰীকা বৰগোহাঁই<br>পিতাৰ নাম: সঞ্জীৱ বৰগোহাঁই<br>ঘৰ নং : 107<br>বয়স : 21 লিঙ্গ : মহিলা    | QGR0026658<br>ফটো উপলব্ধ | 453<br>নাম : মণি বুঢ়াগোঁহাই<br>পিতাৰ নাম: তনুশ্যাম বুঢ়াগোঁহাই<br>ঘৰ নং : ১০৮<br>বয়স : 61 লিঙ্গ : পুৰুষ             | GPK1228553<br>ফটো উপলব্ধ |
| 454<br>নাম : জীবন্তী বুঢ়াগোঁহাই<br>স্বামীৰ নাম: মণি বুঢ়াগোঁহাই<br>ঘৰ নং : ১০৮<br>বয়স : 58 লিঙ্গ : মহিলা                | GPK1228564<br>ফটো উপলব্ধ | 455<br>নাম : বিতুপন বুঢ়াগোঁহাই<br>পিতাৰ নাম: কুল বুঢ়াগোঁহাই<br>ঘৰ নং : ১০৯<br>বয়স : 39 লিঙ্গ : পুৰুষ   | GPK1228611<br>ফটো উপলব্ধ | 456<br>নাম : দময়ন্তী বুঢ়াগোঁহাই<br>স্বামীৰ নাম: বিতুপন বুঢ়াগোঁহাই<br>ঘৰ নং : ১০৯<br>বয়স : 31 লিঙ্গ : মহিলা        | GPK0259135<br>ফটো উপলব্ধ |
| 457<br>নাম : পৰিস্মীতা শইকীয়া<br>বুঢ়াগোঁহাই<br>স্বামীৰ নাম: নৱজিত বুঢ়াগোঁহাই<br>ঘৰ নং : 109<br>বয়স : 31 লিঙ্গ : মহিলা | GPK1559889<br>ফটো উপলব্ধ | 458<br>নাম : মিৰা বুঢ়াগোঁহাই<br>স্বামীৰ নাম: ধীৰেন বুঢ়াগোঁহাই<br>ঘৰ নং : ১১০<br>বয়স : 50 লিঙ্গ : মহিলা | GPK1228699<br>ফটো উপলব্ধ | 459<br>নাম : ধীৰেন বুঢ়াগোঁহাই<br>মাতৃৰ নাম: ডিম্বেশ্বৰ বুঢ়াগোঁহাই<br>ঘৰ নং : ১১০<br>বয়স : 48 লিঙ্গ : পুৰুষ         | GPK1228622<br>ফটো উপলব্ধ |
| 460<br>নাম : নিপেন বুঢ়াগোঁহাই<br>মাতৃৰ নাম: পদ্মী বুঢ়াগোঁহাই<br>ঘৰ নং : ১১০<br>বয়স : 44 লিঙ্গ : পুৰুষ                  | GPK1228644<br>ফটো উপলব্ধ | 461<br>নাম : নিৰেন বুঢ়াগোঁহাই<br>মাতৃৰ নাম: পদ্মী বুঢ়াগোঁহাই<br>ঘৰ নং : ১১০<br>বয়স : 42 লিঙ্গ : পুৰুষ  | GPK1228655<br>ফটো উপলব্ধ | 462<br>নাম : দিপেন বুঢ়াগোঁহাই<br>মাতৃৰ নাম: পদ্মী বুঢ়াগোঁহাই<br>ঘৰ নং : ১১০<br>বয়স : 40 লিঙ্গ : পুৰুষ              | GPK1228666<br>ফটো উপলব্ধ |
| 463<br>নাম : ৰশ্মি বুঢ়াগোঁহাই<br>স্বামীৰ নাম: দিপেন বুঢ়াগোঁহাই<br>ঘৰ নং : ১১০<br>বয়স : 40 লিঙ্গ : মহিলা                | GPK1231852<br>ফটো উপলব্ধ | 464<br>নাম : গৌতম বুঢ়াগোঁহাই<br>মাতৃৰ নাম: পদ্মী বুঢ়াগোঁহাই<br>ঘৰ নং : ১১০<br>বয়স : 37 লিঙ্গ : পুৰুষ   | GPK1228688<br>ফটো উপলব্ধ | 465<br>নাম : নিজৰা বুঢ়াগোঁহাই<br>পিতাৰ নাম: মহেন্দ্ৰ কোঁৱৰ<br>ঘৰ নং : ১১০<br>বয়স : 32 লিঙ্গ : মহিলা                 | GPK0148999<br>ফটো উপলব্ধ |
| 466<br>নাম : অকণি বুঢ়াগোঁহাই<br>পিতাৰ নাম: নিৰেন বুঢ়াগোঁহাই<br>ঘৰ নং : ১১০<br>বয়স : 28 লিঙ্গ : মহিলা                   | GPK0149039<br>ফটো উপলব্ধ | 467<br>নাম : কবিতা বুঢ়াগোঁহাই<br>পিতাৰ নাম: নিপেন বুঢ়াগোঁহাই<br>ঘৰ নং : ১১০<br>বয়স : 28 লিঙ্গ : মহিলা  | GPK0149047<br>ফটো উপলব্ধ | 468<br>নাম : মিন বৰগোঁহাই<br>স্বামীৰ নাম: পৰেশ বৰগোঁহাই<br>ঘৰ নং : ১১২<br>বয়স : 55 লিঙ্গ : মহিলা                     | GPK1228735<br>ফটো উপলব্ধ |
| 469<br>নাম : জগ্য চেতিয়া<br>স্বামীৰ নাম: বিপুল চেতিয়া<br>ঘৰ নং : 112<br>বয়স : 36 লিঙ্গ : মহিলা                         | GPK0449082<br>ফটো উপলব্ধ | 470<br>নাম : বিকাশ বৰগোঁহাই<br>পিতাৰ নাম: পৰেশ বৰগোঁহাই<br>ঘৰ নং : ১১২<br>বয়স : 34 লিঙ্গ : পুৰুষ         | GPK1228746<br>ফটো উপলব্ধ | 471<br>নাম : আকাশ বৰগোঁহাই<br>পিতাৰ নাম: পৰেশ বৰগোঁহাই<br>ঘৰ নং : ১১২<br>বয়স : 30 লিঙ্গ : পুৰুষ                      | GPK0149237<br>ফটো উপলব্ধ |
| 472<br>নাম : পুনম বৰগোঁহাই<br>অন্যান্য: মিন বৰগোঁহাই<br>ঘৰ নং : 112<br>বয়স : 30 লিঙ্গ : মহিলা                            | GPK0382267<br>ফটো উপলব্ধ | 473<br>নাম : দীন বুঢ়াগোঁহাই<br>পিতাৰ নাম: মহেন্দ্ৰ বুঢ়াগোঁহাই<br>ঘৰ নং : ১৩৩<br>বয়স : 57 লিঙ্গ : পুৰুষ | GPK1231909<br>ফটো উপলব্ধ | 474<br>নাম : সাবিত্ৰী বুঢ়াগোঁহাই<br>স্বামীৰ নাম: দীন বুঢ়াগোঁহাই<br>ঘৰ নং : ১১৩<br>বয়স : 45 লিঙ্গ : মহিলা           | GPK1228779<br>ফটো উপলব্ধ |
| 475<br>নাম : সুমন বুঢ়াগোঁহাই<br>পিতাৰ নাম: দীন বুঢ়াগোঁহাই<br>ঘৰ নং : 113<br>বয়স : 25 লিঙ্গ : পুৰুষ                     | GPK0285544<br>ফটো উপলব্ধ | 476<br>নাম : ৰিকিমণি বুঢ়াগোঁহাই<br>পিতাৰ নাম: দীন বুঢ়াগোঁহাই<br>ঘৰ নং : ১১৩<br>বয়স : 23 লিঙ্গ : মহিলা  | GPK0445643<br>ফটো উপলব্ধ | 477<br>নাম : বলুৰাম বুঢ়াগোঁহাই<br>মাতৃৰ নাম: পটেশ্বৰী বুঢ়াগোঁহাই<br>ঘৰ নং : ১১৪<br>বয়স : 51 লিঙ্গ : পুৰুষ          | GPK1228791<br>ফটো উপলব্ধ |
| 478<br>নাম : সঞ্জীৱ বুঢ়াগোঁহাই<br>মাতৃৰ নাম: ভদ্রেশ্বৰ বুঢ়াগোঁহাই<br>ঘৰ নং : ১১৪<br>বয়স : 43 লিঙ্গ : পুৰুষ             | GPK1228815<br>ফটো উপলব্ধ | 479<br>নাম : অনপম বুঢ়াগোঁহাই<br>মাতৃৰ নাম: পটেশ্বৰী গোঁহাই<br>ঘৰ নং : ১১৪<br>বয়স : 43 লিঙ্গ : পুৰুষ     | GPK1228804<br>ফটো উপলব্ধ | 480<br>নাম : দিব্যজ্যোতি গগৈ<br>বৰগোঁহাই<br>স্বামীৰ নাম: বলুৰাম বুঢ়াগোঁহাই<br>ঘৰ নং : ১১৪<br>বয়স : 41 লিঙ্গ : মহিলা | GPK1228826<br>ফটো উপলব্ধ |

|  |            |
|--|------------|
| 481  | GPK0340307 |
| নাম : জনমণি পাটৰ বুঢ়াগোঁহাই<br>স্বামীৰ নাম : সঞ্জীৱ বুৰগোঁহাই<br>ঘৰ নং : 114<br>বয়স : 34 লিঙ্গ : মহিলা | ফটো উপলব্ধ |

|   |            |
|---|------------|
| # 482   | GPK1228837 |
| নাম : নীৰ বুঢ়াগোঁহাই<br>স্বামীৰ নাম : তুলন বুঢ়াগোঁহাই<br>ঘৰ নং : 115<br>বয়স : 60 লিঙ্গ : মহিলা | ফটো উপলব্ধ |

|   |            |
|---|------------|
| 483   | GPK1331960 |
| নাম : ক্ষীৰোদ বুঢ়াগোঁহাই<br>পিতাৰ নাম : তুলন বুঢ়াগোঁহাই<br>ঘৰ নং : 115<br>বয়স : 30 লিঙ্গ : পুৰুষ | ফটো উপলব্ধ |

|   |            |
|---|------------|
| 484   | GPK0458505 |
| নাম : পৰিসীতা বুঢ়াগোঁহাই<br>মাতৃৰ নাম : নিৰু বুঢ়াগোঁহাই<br>ঘৰ নং : 115<br>বয়স : 24 লিঙ্গ : মহিলা | ফটো উপলব্ধ |

|   |            |
|---|------------|
| 485   | GPK1228860 |
| নাম : টংকেশ্বৰী গোহাঁই<br>স্বামীৰ নাম : বলিন গোহাঁই<br>ঘৰ নং : 116<br>বয়স : 55 লিঙ্গ : মহিলা | ফটো উপলব্ধ |

|  |            |
|--|------------|
| 486  | GPK1228871 |
| নাম : গৌতম বুঢ়াগোঁহাই<br>পিতাৰ নাম : বলিন বুঢ়াগোঁহাই<br>ঘৰ নং : 116<br>বয়স : 39 লিঙ্গ : পুৰুষ | ফটো উপলব্ধ |

|   |            |
|---|------------|
| 487   | GPK0242263 |
| নাম : মনু বুঢ়াগোঁহাই<br>পিতাৰ নাম : বলিন বুঢ়াগোঁহাই<br>ঘৰ নং : 116<br>বয়স : 34 লিঙ্গ : মহিলা | ফটো উপলব্ধ |

|  |            |
|--|------------|
| 488  | GPK0149575 |
| নাম : ছবিতা বুঢ়াগোঁহাই<br>পিতাৰ নাম : মনোজ বুৰাগোঁহাই<br>ঘৰ নং : 116<br>বয়স : 26 লিঙ্গ : মহিলা | ফটো উপলব্ধ |

|   |            |
|---|------------|
| 489   | GPK1228906 |
| নাম : ক্ষীৰদা গোহাঁই<br>স্বামীৰ নাম : হৰেণ গোহাঁই<br>ঘৰ নং : 119<br>বয়স : 65 লিঙ্গ : মহিলা | ফটো উপলব্ধ |

|   |            |
|---|------------|
| # 490   | GPK1228917 |
| নাম : বিপ্লব বুঢ়াগোঁহাই<br>পিতাৰ নাম : হৰেণ গোহাঁই<br>ঘৰ নং : 119<br>বয়স : 46 লিঙ্গ : পুৰুষ | ফটো উপলব্ধ |

|   |            |
|---|------------|
| 491   | GPK1228928 |
| নাম : মানসী গোহাঁই<br>স্বামীৰ নাম : বিপ্লব গোহাঁই<br>ঘৰ নং : 119<br>বয়স : 42 লিঙ্গ : মহিলা | ফটো উপলব্ধ |

|  |            |
|--|------------|
| 492  | GPK1228939 |
| নাম : অবনি গোহাঁই<br>পিতাৰ নাম : হৰেণ গোহাঁই<br>ঘৰ নং : 119<br>বয়স : 41 লিঙ্গ : পুৰুষ | ফটো উপলব্ধ |

|  |            |
|--|------------|
| 493  | GPK1228882 |
| নাম : মনজ বুঢ়াগোঁহাই<br>পিতাৰ নাম : বোলিন বুঢ়াগোঁহাই<br>ঘৰ নং : 119<br>বয়স : 38 লিঙ্গ : পুৰুষ | ফটো উপলব্ধ |

|  |            |
|--|------------|
| 494  | GPK1228951 |
| নাম : কুঞ্জ বুঢ়াগোঁহাই<br>স্বামীৰ নাম : আনন্দ বুঢ়াগোঁহাই<br>ঘৰ নং : 118<br>বয়স : 77 লিঙ্গ : মহিলা | ফটো উপলব্ধ |

|  |            |
|--|------------|
| 495  | GPK1228973 |
| নাম : ৰঞ্জ বুঢ়াগোঁহাই<br>স্বামীৰ নাম : ৰবিন বুঢ়াগোঁহাই<br>ঘৰ নং : 118<br>বয়স : 56 লিঙ্গ : মহিলা | ফটো উপলব্ধ |

|   |            |
|---|------------|
| 496   | GPK1228962 |
| নাম : ৰবিন বুঢ়াগোঁহাই<br>পিতাৰ নাম : আনন্দ বুঢ়াগোঁহাই<br>ঘৰ নং : 118<br>বয়স : 55 লিঙ্গ : পুৰুষ | ফটো উপলব্ধ |

|  |            |
|--|------------|
| 497  | GPK0246025 |
| নাম : জিতাশ্ৰী বুঢ়াগোঁহাই<br>পিতাৰ নাম : ৰবিন বুঢ়াগোঁহাই<br>ঘৰ নং : 118<br>বয়স : 28 লিঙ্গ : মহিলা | ফটো উপলব্ধ |

|  |            |
|--|------------|
| 498  | GPK0441394 |
| নাম : স্তুতি বুঢ়াগোঁহাই<br>পিতাৰ নাম : ৰবিন বুঢ়াগোঁহাই<br>ঘৰ নং : 118<br>বয়স : 23 লিঙ্গ : মহিলা | ফটো উপলব্ধ |

|  |            |
|--|------------|
| 499  | QGR0044974 |
| নাম : বাগীতা বুঢ়াগোঁহাই<br>পিতাৰ নাম : ৰবিন বুঢ়াগোঁহাই<br>ঘৰ নং : 118<br>বয়স : 20 লিঙ্গ : মহিলা | ফটো উপলব্ধ |

|   |            |
|---|------------|
| 500   | GPK1229012 |
| নাম : বিনন্দ বৰগোঁহাই<br>পিতাৰ নাম : যজ্ঞেশ্বৰ বৰগোঁহাই<br>ঘৰ নং : 119<br>বয়স : 71 লিঙ্গ : পুৰুষ | ফটো উপলব্ধ |

|   |            |
|---|------------|
| 501   | GPK1229023 |
| নাম : মায়ী বৰগোঁহাই<br>স্বামীৰ নাম : বিনন্দ বৰগোঁহাই<br>ঘৰ নং : 119<br>বয়স : 66 লিঙ্গ : মহিলা | ফটো উপলব্ধ |

|  |            |
|--|------------|
| 502  | GPK1229034 |
| নাম : বিপ্লব বৰগোঁহাই<br>পিতাৰ নাম : বিনন্দ গোহাঁই<br>ঘৰ নং : 119<br>বয়স : 41 লিঙ্গ : পুৰুষ | ফটো উপলব্ধ |

|   |            |
|---|------------|
| 503   | GPK1229056 |
| নাম : সৰজ বৰগোঁহাই<br>স্বামীৰ নাম : বিপ্লব বৰগোঁহাই<br>ঘৰ নং : 119<br>বয়স : 39 লিঙ্গ : মহিলা | ফটো উপলব্ধ |

|   |            |
|---|------------|
| 504   | GPK1229045 |
| নাম : লক্ষ্মী গোহাঁই<br>পিতাৰ নাম : বিনন্দ গোহাঁই<br>ঘৰ নং : 119<br>বয়স : 38 লিঙ্গ : মহিলা | ফটো উপলব্ধ |

|   |            |
|---|------------|
| 505   | GPK1229067 |
| নাম : প্ৰহ্লাদ বৰগোঁহাই<br>পিতাৰ নাম : জগেশ্বৰ বৰগোঁহাই<br>ঘৰ নং : 120<br>বয়স : 62 লিঙ্গ : পুৰুষ | ফটো উপলব্ধ |

|  |            |
|--|------------|
| 506  | GPK1229078 |
| নাম : দিপামণী বুঢ়াগোঁহাই<br>স্বামীৰ নাম : প্ৰহ্লাদ বৰগোঁহাই<br>ঘৰ নং : 120<br>বয়স : 53 লিঙ্গ : মহিলা | ফটো উপলব্ধ |

|  |            |
|--|------------|
| S 507  | GPK1229103 |
| নাম : অপূৰ বৰগোঁহাই<br>পিতাৰ নাম : তেপৰাম বৰগোঁহাই<br>ঘৰ নং : 121<br>বয়স : 46 লিঙ্গ : পুৰুষ | ফটো উপলব্ধ |

|  |            |
|--|------------|
| 508  | GPK1229114 |
| নাম : অঞ্জনা বৰগোঁহাই<br>স্বামীৰ নাম : অপূৰ বৰগোঁহাই<br>ঘৰ নং : 121<br>বয়স : 41 লিঙ্গ : মহিলা | ফটো উপলব্ধ |

|  |            |
|--|------------|
| 509  | GPK0407759 |
| নাম : উদয়াদিত্য বৰগোঁহাই<br>পিতাৰ নাম : প্ৰহ্লাদ বৰগোঁহাই<br>ঘৰ নং : 122<br>বয়স : 25 লিঙ্গ : পুৰুষ | ফটো উপলব্ধ |

|  |            |
|--|------------|
| 510  | GPK1229125 |
| নাম : জীবন গোহাঁই<br>পিতাৰ নাম : গকুল গোহাঁই<br>ঘৰ নং : 122<br>বয়স : 67 লিঙ্গ : পুৰুষ | ফটো উপলব্ধ |

|  |                          |  |                          |   |                          |
|--|--------------------------|--|--------------------------|---|--------------------------|
| 511<br>নাম : ৰূপা গোহাঁই<br>স্বামীৰ নাম: জীবন গোহাঁই<br>ঘৰ নং : ১২২<br>বয়স : 56 লিঙ্গ : মহিলা                       | GPK1229136<br>ফটো উপলব্ধ | 512<br>নাম : শুসান্ত গোহাঁই<br>পিতাৰ নাম: জীবন গোহাঁই<br>ঘৰ নং : ১২২<br>বয়স : 38 লিঙ্গ : পুৰুষ                | GPK1229147<br>ফটো উপলব্ধ | 513<br>নাম : সূশান্ত বৰ গোহাঁই<br>পিতাৰ নাম: জীবন বৰ গোহাঁই<br>ঘৰ নং : ১২২<br>বয়স : 36 লিঙ্গ : পুৰুষ | GPK1229158<br>ফটো উপলব্ধ |
| 514<br>নাম : ৰিহিকি মণি কোঁৱৰ<br>বৰগোহাঁই<br>স্বামীৰ নাম: সূশান্ত বৰগোহাঁই<br>ঘৰ নং : 122<br>বয়স : 34 লিঙ্গ : মহিলা | GPK1561166<br>ফটো উপলব্ধ | 515<br>নাম : তৰুনিমা বৰগোহাঁই<br>স্বামীৰ নাম: কনক বৰগোহাঁই<br>ঘৰ নং : ১২৩<br>বয়স : 63 লিঙ্গ : মহিলা           | GPK1229170<br>ফটো উপলব্ধ | 516<br>নাম : পল্লব বৰগোহাঁই<br>পিতাৰ নাম: কনক বৰগোহাঁই<br>ঘৰ নং : ১২৩<br>বয়স : 40 লিঙ্গ : পুৰুষ      | GPK1229192<br>ফটো উপলব্ধ |
| 517<br>নাম : নমিতা দিহিঙ্গীয়া বৰগোহাঁই<br>স্বামীৰ নাম: পল্লব বৰগোহাঁই<br>ঘৰ নং : ১২৩<br>বয়স : 38 লিঙ্গ : মহিলা     | GPK0183988<br>ফটো উপলব্ধ | 518<br>নাম : বসন্ত গোহাঁই<br>পিতাৰ নাম: ধম গোহাঁই<br>ঘৰ নং : ১২৪<br>বয়স : 55 লিঙ্গ : পুৰুষ                    | GPK1229238<br>ফটো উপলব্ধ | 519<br>নাম : কবিতা বৰগোহাঁই<br>স্বামীৰ নাম: বসন্ত বৰগোহাঁই<br>ঘৰ নং : ১২৪<br>বয়স : 46 লিঙ্গ : মহিলা  | GPK1229249<br>ফটো উপলব্ধ |
| 520<br>নাম : মাইন বৰগোহাঁই<br>পিতাৰ নাম: বসন্ত বৰগোহাঁই<br>ঘৰ নং : ১২৪<br>বয়স : 29 লিঙ্গ : মহিলা                    | GPK0242321<br>ফটো উপলব্ধ | 521<br>নাম : মনু বৰগোহাঁই<br>পিতাৰ নাম: বসন্ত বৰগোহাঁই<br>ঘৰ নং : ১২৪<br>বয়স : 26 লিঙ্গ : পুৰুষ               | GPK0241810<br>ফটো উপলব্ধ | 522<br>নাম : অনিমা গোহাঁই<br>স্বামীৰ নাম: মিতাল গোহাঁই<br>ঘৰ নং : ১২৫<br>বয়স : 46 লিঙ্গ : মহিলা      | GPK1229261<br>ফটো উপলব্ধ |
| 523<br>নাম : বুলবুল বৰগোহাঁই<br>মাতৃৰ নাম: অনিমা বৰগোহাঁই<br>ঘৰ নং : ১২৫<br>বয়স : 32 লিঙ্গ : পুৰুষ                  | GPK0277160<br>ফটো উপলব্ধ | 524<br>নাম : সুমিত্ৰা চেতিয়া<br>স্বামীৰ নাম: বুল বুল বৰগোহাঁই<br>ঘৰ নং : ১২৫<br>বয়স : 29 লিঙ্গ : মহিলা       | QGR0094847<br>ফটো উপলব্ধ | 525<br>নাম : তিলক গোহাঁই<br>পিতাৰ নাম: ভোলা গোহাঁই<br>ঘৰ নং : ১২৬<br>বয়স : 59 লিঙ্গ : পুৰুষ          | GPK1229283<br>ফটো উপলব্ধ |
| 526<br>নাম : গণেশ গোহাঁই<br>পিতাৰ নাম: ভোলা গোহাঁই<br>ঘৰ নং : ১২৬<br>বয়স : 55 লিঙ্গ : পুৰুষ                         | GPK1229307<br>ফটো উপলব্ধ | 527<br>নাম : প্ৰতিমা বৰগোহাঁই<br>স্বামীৰ নাম: তিলোক বৰগোহাঁই<br>ঘৰ নং : ১২৬<br>বয়স : 52 লিঙ্গ : মহিলা         | GPK1229294<br>ফটো উপলব্ধ | 528<br>নাম : কৰুণা গোহাঁই<br>পিতাৰ নাম: ভোলা গোহাঁই<br>ঘৰ নং : ১২৬<br>বয়স : 49 লিঙ্গ : পুৰুষ         | GPK1229318<br>ফটো উপলব্ধ |
| 529<br>নাম : অন বৰগোহাঁই<br>স্বামীৰ নাম: কৰুণা বৰগোহাঁই<br>ঘৰ নং : ১২৬<br>বয়স : 45 লিঙ্গ : মহিলা                    | GPK0241562<br>ফটো উপলব্ধ | 530<br>নাম : মিন বৰগোহাঁই<br>স্বামীৰ নাম: গনেশ বৰগোহাঁই<br>ঘৰ নং : ১২৬<br>বয়স : 40 লিঙ্গ : মহিলা              | GPK1229329<br>ফটো উপলব্ধ | 531<br>নাম : সৌৰভ বৰগোহাঁই<br>পিতাৰ নাম: তিলক বৰগোহাঁই<br>ঘৰ নং : 126<br>বয়স : 26 লিঙ্গ : পুৰুষ      | GPK0285551<br>ফটো উপলব্ধ |
| 532<br>নাম : মইনা বৰগোহাঁই<br>পিতাৰ নাম: তিলক বৰগোহাঁই<br>ঘৰ নং : ১২৬<br>বয়স : 25 লিঙ্গ : পুৰুষ                     | GPK0430728<br>ফটো উপলব্ধ | 533<br>নাম : পলাশ বৰগোহাঁই<br>পিতাৰ নাম: তিলক বৰগোহাঁই<br>ঘৰ নং : 126<br>বয়স : 22 লিঙ্গ : পুৰুষ               | QGR0112771<br>ফটো উপলব্ধ | 534<br>নাম : কৌশল্যা গোহাঁই<br>স্বামীৰ নাম: সোমেশ্বৰ গোহাঁই<br>ঘৰ নং : ১২৭<br>বয়স : 80 লিঙ্গ : মহিলা | GPK1229341<br>ফটো উপলব্ধ |
| 535<br>নাম : পুতুমণি বৰগোহাঁই<br>পিতাৰ নাম: সোমেশ্বৰ বৰগোহাঁই<br>ঘৰ নং : ১২৭<br>বয়স : 55 লিঙ্গ : মহিলা              | GPK1229363<br>ফটো উপলব্ধ | 536<br>নাম : মণিকান্ত গোহাঁই<br>পিতাৰ নাম: হিতেশ্বৰ গোহাঁই<br>ঘৰ নং : ১২৮<br>বয়স : 55 লিঙ্গ : পুৰুষ           | GPK1229410<br>ফটো উপলব্ধ | 537<br>নাম : বিনীতা গোহাঁই<br>স্বামীৰ নাম: মণিকান্ত গোহাঁই<br>ঘৰ নং : ১২৮<br>বয়স : 40 লিঙ্গ : মহিলা  | GPK1229421<br>ফটো উপলব্ধ |
| 538<br>নাম : দীপামণি বুঢ়াগোহাঁই<br>পিতাৰ নাম: মণিকান্ত বুঢ়াগোহাঁই<br>ঘৰ নং : 128<br>বয়স : 21 লিঙ্গ : মহিলা        | GPK1559491<br>ফটো উপলব্ধ | 539<br>নাম : মহেন্দ্ৰ বুঢ়াগোহাঁই<br>পিতাৰ নাম: হিতেশ্বৰ বুঢ়াগোহাঁই<br>ঘৰ নং : ১২৯<br>বয়স : 45 লিঙ্গ : পুৰুষ | GPK1229432<br>ফটো উপলব্ধ | 540<br>নাম : টুট গোহাঁই<br>স্বামীৰ নাম: মহেন্দ্ৰ গোহাঁই<br>ঘৰ নং : ১২৯<br>বয়স : 40 লিঙ্গ : মহিলা     | GPK1229443<br>ফটো উপলব্ধ |

|  |                          |  |                          |   |                          |
|--|--------------------------|--|--------------------------|---|--------------------------|
| 541<br>নাম : গিতালী বুঢ়াগোঁহাই<br>পিতাৰ নাম: মহেন্দ্ৰ বুঢ়াগোঁহাই<br>ঘৰ নং : ১২৯<br>বয়স : 24 লিঙ্গ : মহিলা | GPK0440172<br>ফটো উপলব্ধ | 542<br>নাম : চোনচোনী বুঢ়াগোঁহাই<br>পিতাৰ নাম: মহেন্দ্ৰ বুঢ়াগোঁহাই<br>ঘৰ নং : 129<br>বয়স : 21 লিঙ্গ : মহিলা      | GPK1559350<br>ফটো উপলব্ধ | 543<br>নাম : হেম বুঢ়াগোঁহাই<br>পিতাৰ নাম: লক্ষেশ্বৰ বুঢ়াগোঁহাই<br>ঘৰ নং : ১৩০<br>বয়স : 59 লিঙ্গ : পুৰুষ    | GPK1229454<br>ফটো উপলব্ধ |
| 544<br>নাম : নিজৰা গোহাঁই<br>স্বামীৰ নাম: হেম গোহাঁই<br>ঘৰ নং : ১৩০<br>বয়স : 55 লিঙ্গ : মহিলা               | GPK1229465<br>ফটো উপলব্ধ | 545<br>নাম : নন্দ গোহাঁই<br>পিতাৰ নাম: লক্ষেশ্বৰ গোহাঁই<br>ঘৰ নং : ১৩০<br>বয়স : 49 লিঙ্গ : পুৰুষ                  | GPK1229476<br>ফটো উপলব্ধ | 546<br>নাম : লক্ষী বুঢ়াগোঁহাই<br>পিতাৰ নাম: হেম বুঢ়াগোঁহাই<br>ঘৰ নং : ১৩০<br>বয়স : 31 লিঙ্গ : পুৰুষ        | GPK0117028<br>ফটো উপলব্ধ |
| 547<br>নাম : লাটু বুঢ়াগোঁহাই<br>পিতাৰ নাম: হেম বুঢ়াগোঁহাই<br>ঘৰ নং : ১৩০<br>বয়স : 28 লিঙ্গ : পুৰুষ        | GPK0118331<br>ফটো উপলব্ধ | # 548<br>নাম : তুলশী বুঢ়াগোঁহাই<br>পিতাৰ নাম: চন্দ্ৰ গোহাঁই<br>ঘৰ নং : ১৩১<br>বয়স : 65 লিঙ্গ : পুৰুষ             | GPK1229487<br>ফটো উপলব্ধ | 549<br>নাম : পুষ্পলতা বুঢ়াগোঁহাই<br>স্বামীৰ নাম: তুলশী বুঢ়াগোঁহাই<br>ঘৰ নং : ১৩১<br>বয়স : 65 লিঙ্গ : মহিলা | GPK1229498<br>ফটো উপলব্ধ |
| 550<br>নাম : সোমনাথ বুঢ়াগোঁহাই<br>পিতাৰ নাম: চন্দ্ৰ বুঢ়াগোঁহাই<br>ঘৰ নং : ১৩১<br>বয়স : 49 লিঙ্গ : পুৰুষ   | GPK0376533<br>ফটো উপলব্ধ | 551<br>নাম : নীহা দেৱী<br>স্বামীৰ নাম: বিদ্যুত বুঢ়াগোঁহাই<br>ঘৰ নং : 131<br>বয়স : 32 লিঙ্গ : মহিলা               | QGR0026641<br>ফটো উপলব্ধ | 552<br>নাম : বিদ্যুত বুঢ়াগোঁহাই<br>পিতাৰ নাম: তুলশী বুঢ়াগোঁহাই<br>ঘৰ নং : ১৩১<br>বয়স : 31 লিঙ্গ : পুৰুষ    | GPK0015347<br>ফটো উপলব্ধ |
| 553<br>নাম : দিপেন চেতিয়া<br>মাতৃৰ নাম: সোনমাই চেতিয়া<br>ঘৰ নং : ১৩২<br>বয়স : 47 লিঙ্গ : পুৰুষ            | GPK1229578<br>ফটো উপলব্ধ | 554<br>নাম : অপূৰ্ব চেতিয়া<br>পিতাৰ নাম: বিপুল চেতিয়া<br>ঘৰ নং : ১৩২<br>বয়স : 38 লিঙ্গ : পুৰুষ                  | GPK1229589<br>ফটো উপলব্ধ | 555<br>নাম : পাপুলী চেতিয়া<br>স্বামীৰ নাম: দিপেন চেতিয়া<br>ঘৰ নং : ১৩২<br>বয়স : 33 লিঙ্গ : মহিলা           | GPK0306803<br>ফটো উপলব্ধ |
| 556<br>নাম : কৃষ্ণ চেতিয়া<br>পিতাৰ নাম: বিপুল চেতিয়া<br>ঘৰ নং : ১৩২<br>বয়স : 33 লিঙ্গ : পুৰুষ             | GPK0015776<br>ফটো উপলব্ধ | 557<br>নাম : হীৰালক্ষী সোনোৱাল<br>চেতিয়া<br>স্বামীৰ নাম: অপূৰ্ব চেতিয়া<br>ঘৰ নং : 132<br>বয়স : 26 লিঙ্গ : মহিলা | GPK0445692<br>ফটো উপলব্ধ | 558<br>নাম : নবীন চেতিয়া<br>পিতাৰ নাম: টুপীধৰ চেতিয়া<br>ঘৰ নং : ১৩৩<br>বয়স : 41 লিঙ্গ : পুৰুষ              | GPK1229603<br>ফটো উপলব্ধ |
| 559<br>নাম : নিৰু চেতিয়া<br>স্বামীৰ নাম: নবীন চেতিয়া<br>ঘৰ নং : ১৩৩<br>বয়স : 40 লিঙ্গ : মহিলা             | GPK1229625<br>ফটো উপলব্ধ | 560<br>নাম : অনিল চেতিয়া<br>পিতাৰ নাম: টুপীধৰ চেতিয়া<br>ঘৰ নং : ১৩৩<br>বয়স : 37 লিঙ্গ : পুৰুষ                   | GPK1229614<br>ফটো উপলব্ধ | # 561<br>নাম : বিখেশ্বৰ চেতিয়া<br>পিতাৰ নাম: কিনাৰাম চেতিয়া<br>ঘৰ নং : ১৩৪<br>বয়স : 65 লিঙ্গ : পুৰুষ       | GPK1229658<br>ফটো উপলব্ধ |
| 562<br>নাম : বন্তী চেতিয়া<br>স্বামীৰ নাম: বিবেশ্বৰ চেতিয়া<br>ঘৰ নং : ১৩৪<br>বয়স : 55 লিঙ্গ : মহিলা        | GPK1229669<br>ফটো উপলব্ধ | 563<br>নাম : বিকাশ চেতিয়া<br>পিতাৰ নাম: বিবেশ্বৰ চেতিয়া<br>ঘৰ নং : ১৩৪<br>বয়স : 37 লিঙ্গ : পুৰুষ                | GPK1229681<br>ফটো উপলব্ধ | 564<br>নাম : পূৱালী চেতিয়া<br>পিতাৰ নাম: বিবেশ্বৰ চেতিয়া<br>ঘৰ নং : ১৩৪<br>বয়স : 31 লিঙ্গ : মহিলা          | GPK1331915<br>ফটো উপলব্ধ |
| 565<br>নাম : পূৱালী চেতিয়া<br>স্বামীৰ নাম: বিকাশ চেতিয়া<br>ঘৰ নং : ১৩৪<br>বয়স : 30 লিঙ্গ : মহিলা          | GPK0016857<br>ফটো উপলব্ধ | 566<br>নাম : লাৱণ্য চেতিয়া<br>পিতাৰ নাম: পদেশ্বৰ চেতিয়া<br>ঘৰ নং : ১৩৫<br>বয়স : 55 লিঙ্গ : মহিলা                | GPK1229692<br>ফটো উপলব্ধ | 567<br>নাম : বেবী চেতিয়া<br>মাতৃৰ নাম: লাৱণ্য চেতিয়া<br>ঘৰ নং : ১৩৫<br>বয়স : 31 লিঙ্গ : মহিলা              | GPK1331937<br>ফটো উপলব্ধ |
| 568<br>নাম : দেবেন্দ্ৰ চেতিয়া<br>পিতাৰ নাম: ভলোকো চেতিয়া<br>ঘৰ নং : ১৩৬<br>বয়স : 60 লিঙ্গ : পুৰুষ         | GPK1229727<br>ফটো উপলব্ধ | 569<br>নাম : বিনীতা ঘৰফলীয়া চেতিয়া<br>স্বামীৰ নাম: দেবেন্দ্ৰ চেতিয়া<br>ঘৰ নং : ১৩৬<br>বয়স : 49 লিঙ্গ : মহিলা   | GPK1229738<br>ফটো উপলব্ধ | 570<br>নাম : উজ্জল চেতিয়া<br>পিতাৰ নাম: দেবেন্দ্ৰ চেতিয়া<br>ঘৰ নং : ১৩৬<br>বয়স : 25 লিঙ্গ : পুৰুষ          | GPK0325803<br>ফটো উপলব্ধ |

|  |                          |   |                          |   |                          |
|--|--------------------------|---|--------------------------|---|--------------------------|
| 571<br>নাম : পল্লৱী দাস<br>স্বামীৰ নাম : উজ্জ্বল চেতিয়া<br>ঘৰ নং : 136<br>বয়স : 25 লিঙ্গ : মহিলা         | QGR0026740<br>ফটো উপলব্ধ | 572<br>নাম : দিগন্ত বৰগোঁহাই<br>পিতাৰ নাম : ত্ৰিশূল বৰগোঁহাই<br>ঘৰ নং : 137<br>বয়স : 57 লিঙ্গ : পুৰুষ          | GPK1229761<br>ফটো উপলব্ধ | 573<br>নাম : বুৰী বৰগোঁহাই<br>স্বামীৰ নাম : দিগন্ত বৰগোঁহাই<br>ঘৰ নং : 109<br>বয়স : 48 লিঙ্গ : মহিলা     | GPK1229772<br>ফটো উপলব্ধ |
| 574<br>নাম : হিমাদ্ৰী বৰগোঁহাই<br>পিতাৰ নাম : দিগন্ত বৰগোঁহাই<br>ঘৰ নং : 109<br>বয়স : 26 লিঙ্গ : মহিলা    | GPK0440685<br>ফটো উপলব্ধ | 575<br>নাম : ৰাখী বৰগোঁহাই<br>পিতাৰ নাম : দিগন্ত বৰগোঁহাই<br>ঘৰ নং : 137<br>বয়স : 24 লিঙ্গ : মহিলা             | GPK0436907<br>ফটো উপলব্ধ | 576<br>নাম : দীপজ্যোতি বৰগোঁহাই<br>পিতাৰ নাম : দিগন্ত বৰগোঁহাই<br>ঘৰ নং : 109<br>বয়স : 21 লিঙ্গ : পুৰুষ  | QGR0097170<br>ফটো উপলব্ধ |
| 577<br>নাম : অনিল গুহাই<br>পিতাৰ নাম : ধনীৰাম গুহাই<br>ঘৰ নং : 108<br>বয়স : 56 লিঙ্গ : পুৰুষ              | GPK1229807<br>ফটো উপলব্ধ | 578<br>নাম : নীৰা বৰুৱা বুঢ়াগোঁহাই<br>স্বামীৰ নাম : অনিল বুঢ়াগোঁহাই<br>ঘৰ নং : 108<br>বয়স : 56 লিঙ্গ : মহিলা | GPK0429829<br>ফটো উপলব্ধ | 579<br>নাম : অজিত বুঢ়াগোঁহাই<br>পিতাৰ নাম : ধনীৰাম বুঢ়াগোঁহাই<br>ঘৰ নং : 108<br>বয়স : 54 লিঙ্গ : পুৰুষ | GPK1229818<br>ফটো উপলব্ধ |
| 580<br>নাম : কবিতা বুঢ়াগোঁহাই<br>পিতাৰ নাম : ধনীৰাম বুঢ়াগোঁহাই<br>ঘৰ নং : 108<br>বয়স : 52 লিঙ্গ : মহিলা | GPK1229829<br>ফটো উপলব্ধ | 581<br>নাম : অৰণ বুঢ়াগোঁহাই<br>পিতাৰ নাম : ধনীৰাম বুঢ়াগোঁহাই<br>ঘৰ নং : 108<br>বয়স : 48 লিঙ্গ : পুৰুষ        | GPK1229830<br>ফটো উপলব্ধ | 582<br>নাম : দীপামনি বৰগোঁহাই<br>স্বামীৰ নাম : অজিত বৰগোঁহাই<br>ঘৰ নং : 108<br>বয়স : 45 লিঙ্গ : মহিলা    | GPK1229841<br>ফটো উপলব্ধ |
| 583<br>নাম : গীতা গগৈ<br>স্বামীৰ নাম : অৰুণ বুঢ়াগোঁহাই<br>ঘৰ নং : 108<br>বয়স : 43 লিঙ্গ : মহিলা          | GPK0429605<br>ফটো উপলব্ধ | # 584<br>নাম : সৰমাই চেতিয়া<br>স্বামীৰ নাম : অনিল চেতিয়া<br>ঘৰ নং : 100<br>বয়স : 37 লিঙ্গ : মহিলা            | GPK0152249<br>ফটো উপলব্ধ | 585<br>নাম : মীলন বুঢ়াগোঁহাই<br>পিতাৰ নাম : ধনীৰাম বুঢ়াগোঁহাই<br>ঘৰ নং : 138<br>বয়স : 31 লিঙ্গ : পুৰুষ | QGR0026617<br>ফটো উপলব্ধ |
| S 586<br>নাম : ববীতা ফুকন<br>স্বামীৰ নাম : উদ্ধৱ ফুকন<br>ঘৰ নং : 125<br>বয়স : 51 লিঙ্গ : মহিলা            | GPK1229885<br>ফটো উপলব্ধ | 587<br>নাম : বিষ্ণু ফুকন<br>পিতাৰ নাম : নৰেন ফুকন<br>ঘৰ নং : 180<br>বয়স : 66 লিঙ্গ : পুৰুষ                     | GPK1229896<br>ফটো উপলব্ধ | 588<br>নাম : শ্ৰেণী ফুকন<br>স্বামীৰ নাম : বিষ্ণু ফুকন<br>ঘৰ নং : 180<br>বয়স : 63 লিঙ্গ : মহিলা           | GPK1229910<br>ফটো উপলব্ধ |
| 589<br>নাম : দিপালী ফুকন<br>স্বামীৰ নাম : বিষ্ণু ফুকন<br>ঘৰ নং : 180<br>বয়স : 58 লিঙ্গ : মহিলা            | GPK1229909<br>ফটো উপলব্ধ | 590<br>নাম : নিতু ফুকন<br>পিতাৰ নাম : বিষ্ণু ফুকন<br>ঘৰ নং : 180<br>বয়স : 40 লিঙ্গ : পুৰুষ                     | GPK1229921<br>ফটো উপলব্ধ | 591<br>নাম : ৰিমজিম দত্ত ফুকন<br>স্বামীৰ নাম : নিতু ফুকন<br>ঘৰ নং : 180<br>বয়স : 38 লিঙ্গ : মহিলা        | GPK0118729<br>ফটো উপলব্ধ |
| 592<br>নাম : পুলকেশ ফুকন<br>পিতাৰ নাম : বিষ্ণু ফুকন<br>ঘৰ নং : 180<br>বয়স : 38 লিঙ্গ : পুৰুষ              | GPK1229932<br>ফটো উপলব্ধ | 593<br>নাম : মানস জ্যোতি ফুকন<br>পিতাৰ নাম : উদ্ধৱ ফুকন<br>ঘৰ নং : 180<br>বয়স : 30 লিঙ্গ : পুৰুষ               | GPK0245951<br>ফটো উপলব্ধ | 594<br>নাম : মুগাংকু ফুকন<br>পিতাৰ নাম : উদ্ধৱ ফুকন<br>ঘৰ নং : 180<br>বয়স : 25 লিঙ্গ : পুৰুষ             | GPK0269985<br>ফটো উপলব্ধ |
| 595<br>নাম : অনিল ফুকন<br>মাতৃৰ নাম : উৰাবতী ফুকন<br>ঘৰ নং : 181<br>বয়স : 70 লিঙ্গ : পুৰুষ                | GPK1229943<br>ফটো উপলব্ধ | 596<br>নাম : শ্ৰেণী ফুকন<br>স্বামীৰ নাম : অনিল ফুকন<br>ঘৰ নং : 181<br>বয়স : 59 লিঙ্গ : মহিলা                   | GPK1229954<br>ফটো উপলব্ধ | 597<br>নাম : টুটুমণি ফুকন<br>স্বামীৰ নাম : লিটল ফুকন<br>ঘৰ নং : 141<br>বয়স : 39 লিঙ্গ : মহিলা            | GPK0453423<br>ফটো উপলব্ধ |
| 598<br>নাম : লিটল ফুকন<br>পিতাৰ নাম : অনিল ফুকন<br>ঘৰ নং : 181<br>বয়স : 37 লিঙ্গ : পুৰুষ                  | GPK0189449<br>ফটো উপলব্ধ | 599<br>নাম : মধুলেখা ফুকন<br>পিতাৰ নাম : অনিল ফুকন<br>ঘৰ নং : 181<br>বয়স : 28 লিঙ্গ : মহিলা                    | GPK0243642<br>ফটো উপলব্ধ | 600<br>নাম : বিভাৰাণী ফুকন<br>পিতাৰ নাম : হিতেশ্বৰ ফুকন<br>ঘৰ নং : 182<br>বয়স : 47 লিঙ্গ : মহিলা         | GPK1229998<br>ফটো উপলব্ধ |

|   |                          |   |                          |  |                          |
|---|--------------------------|---|--------------------------|--|--------------------------|
| 601<br>নাম : তুল্য ফুকন<br>পিতাৰ নাম : হিতেশ্বৰ ফুকন<br>ঘৰ নং : 182<br>বয়স : 42 লিঙ্গ : পুৰুষ          | GPK1230008<br>ফটো উপলব্ধ | 602<br>নাম : পূৰ্ণিমা ফুকন<br>পিতাৰ নাম : তুল্য ফুকন<br>ঘৰ নং : 182<br>বয়স : 35 লিঙ্গ : মহিলা                | GPK1331835<br>ফটো উপলব্ধ | # 603<br>নাম : তুলেন বুঢ়াগোঁহাই<br>পিতাৰ নাম : কুলেশ্বৰ বুঢ়াগোঁহাই<br>ঘৰ নং : 183<br>বয়স : 75 লিঙ্গ : পুৰুষ | GPK1230042<br>ফটো উপলব্ধ |
| 604<br>নাম : ৰেণু গোহাঁই<br>স্বামীৰ নাম : তুলেন গোহাঁই<br>ঘৰ নং : 183<br>বয়স : 60 লিঙ্গ : মহিলা        | GPK1230053<br>ফটো উপলব্ধ | 605<br>নাম : জুনমণি বুঢ়াগোঁহাই<br>স্বামীৰ নাম : দেবজিত বুঢ়াগোঁহাই<br>ঘৰ নং : 183<br>বয়স : 44 লিঙ্গ : মহিলা | GPK1230086<br>ফটো উপলব্ধ | 606<br>নাম : দেবজিত বুঢ়াগোঁহাই<br>পিতাৰ নাম : তুলেন বুঢ়াগোঁহাই<br>ঘৰ নং : 183<br>বয়স : 44 লিঙ্গ : পুৰুষ     | GPK1230064<br>ফটো উপলব্ধ |
| 607<br>নাম : হেমলতা বৰুৱা<br>স্বামীৰ নাম : পুতুল বৰুৱা<br>ঘৰ নং : 188<br>বয়স : 70 লিঙ্গ : মহিলা        | GPK1230100<br>ফটো উপলব্ধ | 608<br>নাম : ভবেন মহন বৰুৱা<br>পিতাৰ নাম : পুতুল বৰুৱা<br>ঘৰ নং : 188<br>বয়স : 48 লিঙ্গ : পুৰুষ              | GPK1230111<br>ফটো উপলব্ধ | 609<br>নাম : ভৈৰব মহন বৰুৱা বৰুৱা<br>পিতাৰ নাম : পুতুল বৰুৱা বৰুৱা<br>ঘৰ নং : 188<br>বয়স : 45 লিঙ্গ : পুৰুষ   | GPK1230122<br>ফটো উপলব্ধ |
| 610<br>নাম : বিনিতা বৰুৱা<br>স্বামীৰ নাম : ভৈৰব বৰুৱা<br>ঘৰ নং : 188<br>বয়স : 43 লিঙ্গ : মহিলা         | GPK1230133<br>ফটো উপলব্ধ | R 611<br>নাম : জোনমনি ফুকন বৰুৱা<br>স্বামীৰ নাম : ভাস্কৰ মোহন বৰুৱা<br>ঘৰ নং : 144<br>বয়স : 40 লিঙ্গ : মহিলা | GPK1569912<br>ফটো উপলব্ধ | 612<br>নাম : জানমনি ফুকন বৰুৱা<br>স্বামীৰ নাম : ভাস্কৰ মোহন বৰুৱা<br>ঘৰ নং : 144<br>বয়স : 39 লিঙ্গ : মহিলা    | GPK1569862<br>ফটো উপলব্ধ |
| 613<br>নাম : ৰীমা কোঁৱৰ বৰুৱা<br>স্বামীৰ নাম : ভবেন মহন বৰুৱা<br>ঘৰ নং : 188<br>বয়স : 37 লিঙ্গ : মহিলা | GPK0118562<br>ফটো উপলব্ধ | 614<br>নাম : ধীৰেণ বৰুৱা<br>মাতৃৰ নাম : আইকণ বৰুৱা<br>ঘৰ নং : 185<br>বয়স : 60 লিঙ্গ : পুৰুষ                  | GPK1230155<br>ফটো উপলব্ধ | 615<br>নাম : অঞ্জলী বৰুৱা<br>স্বামীৰ নাম : ধীৰেণ বৰুৱা<br>ঘৰ নং : 185<br>বয়স : 50 লিঙ্গ : মহিলা               | GPK1230166<br>ফটো উপলব্ধ |
| 616<br>নাম : মনোজ বৰুৱা<br>পিতাৰ নাম : ধীৰেণ বৰুৱা<br>ঘৰ নং : 185<br>বয়স : 28 লিঙ্গ : পুৰুষ            | GPK0020909<br>ফটো উপলব্ধ | 617<br>নাম : দীপক বৰুৱা<br>পিতাৰ নাম : ধীৰেণ বৰুৱা<br>ঘৰ নং : 145<br>বয়স : 24 লিঙ্গ : পুৰুষ                  | GPK0453928<br>ফটো উপলব্ধ | 618<br>নাম : বিনন্দ বৰুৱা<br>পিতাৰ নাম : হেম বৰুৱা<br>ঘৰ নং : 186<br>বয়স : 56 লিঙ্গ : পুৰুষ                   | GPK1230177<br>ফটো উপলব্ধ |
| 619<br>নাম : বিন বৰুৱা<br>স্বামীৰ নাম : বিনন্দ বৰুৱা<br>ঘৰ নং : 186<br>বয়স : 51 লিঙ্গ : মহিলা          | GPK1230188<br>ফটো উপলব্ধ | 620<br>নাম : টিকেन्द्रজিত বৰুৱা<br>পিতাৰ নাম : বিনন্দ বৰুৱা<br>ঘৰ নং : 186<br>বয়স : 28 লিঙ্গ : পুৰুষ         | GPK0021287<br>ফটো উপলব্ধ | 621<br>নাম : লীলাপ্রভা বৰুৱা<br>স্বামীৰ নাম : খগেন বৰুৱা<br>ঘৰ নং : 189<br>বয়স : 72 লিঙ্গ : মহিলা             | GPK1230202<br>ফটো উপলব্ধ |
| 622<br>নাম : মনু বৰুৱা<br>পিতাৰ নাম : খগেন বৰুৱা<br>ঘৰ নং : 189<br>বয়স : 41 লিঙ্গ : পুৰুষ              | GPK1230224<br>ফটো উপলব্ধ | 623<br>নাম : অলিম্পা বৰুৱা<br>স্বামীৰ নাম : মনু বৰুৱা<br>ঘৰ নং : 189<br>বয়স : 41 লিঙ্গ : মহিলা               | GPK1230235<br>ফটো উপলব্ধ | 624<br>নাম : মানোৰমা দাস<br>পিতাৰ নাম : পনাৰাম দাস<br>ঘৰ নং : 147<br>বয়স : 31 লিঙ্গ : মহিলা                   | GPK0456020<br>ফটো উপলব্ধ |
| 625<br>নাম : বিদ্যা বৰুৱা<br>মাতৃৰ নাম : সুৰভী বৰুৱা<br>ঘৰ নং : 188<br>বয়স : 48 লিঙ্গ : পুৰুষ          | GPK1230257<br>ফটো উপলব্ধ | 626<br>নাম : সবিতা বৰুৱা<br>স্বামীৰ নাম : বিদ্যা বৰুৱা<br>ঘৰ নং : 188<br>বয়স : 43 লিঙ্গ : মহিলা              | GPK1230279<br>ফটো উপলব্ধ | 627<br>নাম : ৰাজু চাহু<br>পিতাৰ নাম : কানাইলাল চাহু<br>ঘৰ নং : 189<br>বয়স : 48 লিঙ্গ : পুৰুষ                  | GPK1230280<br>ফটো উপলব্ধ |
| 628<br>নাম : লিলি চাহু<br>স্বামীৰ নাম : ৰাজু চাহু<br>ঘৰ নং : 189<br>বয়স : 39 লিঙ্গ : মহিলা             | GPK1230291<br>ফটো উপলব্ধ | 629<br>নাম : অংকুৰ চাহু<br>পিতাৰ নাম : ৰাজু চাহু<br>ঘৰ নং : 149<br>বয়স : 25 লিঙ্গ : পুৰুষ                    | QGR0026591<br>ফটো উপলব্ধ | 630<br>নাম : কিচমতী চাহু<br>স্বামীৰ নাম : কানাইলাল চাহু<br>ঘৰ নং : 150<br>বয়স : 80 লিঙ্গ : মহিলা              | GPK1230304<br>ফটো উপলব্ধ |

|  |                          |  |                          |   |                          |
|--|--------------------------|--|--------------------------|---|--------------------------|
| 631<br>নাম : বিজু চাহ<br>পিতাৰ নাম: কানাইলাল চাহ<br>ঘৰ নং : ১৫০<br>বয়স : 47 লিঙ্গ : পুৰুষ                     | GPK1230315<br>ফটো উপলব্ধ | 632<br>নাম : বীণা চাহ<br>স্বামীৰ নাম: বিজু চাহ<br>ঘৰ নং : ১৫০<br>বয়স : 44 লিঙ্গ : মহিলা                     | GPK1230326<br>ফটো উপলব্ধ | 633<br>নাম : অভিশেষ চাহ<br>পিতাৰ নাম: বিজু চাহ<br>ঘৰ নং : 150<br>বয়স : 25 লিঙ্গ : পুৰুষ                        | GPK0306704<br>ফটো উপলব্ধ |
| 634<br>নাম : সন্ধ্যা চাহ<br>পিতাৰ নাম: বিজু চাহ<br>ঘৰ নং : 150<br>বয়স : 20 লিঙ্গ : মহিলা                      | QGR0065946<br>ফটো উপলব্ধ | 635<br>নাম : মহেশ্বৰ চেতিয়া<br>পিতাৰ নাম: ধন চেতিয়া<br>ঘৰ নং : ১৫১<br>বয়স : 84 লিঙ্গ : পুৰুষ              | GPK1230337<br>ফটো উপলব্ধ | 636<br>নাম : জোনমণি চেতিয়া<br>স্বামীৰ নাম: মহেশ্বৰ চেতিয়া<br>ঘৰ নং : ১৫১<br>বয়স : 75 লিঙ্গ : মহিলা           | GPK1230348<br>ফটো উপলব্ধ |
| 637<br>নাম : নব চেতিয়া<br>পিতাৰ নাম: মহেশ্বৰ চেতিয়া<br>ঘৰ নং : ১৫১<br>বয়স : 55 লিঙ্গ : পুৰুষ                | GPK1230359<br>ফটো উপলব্ধ | 638<br>নাম : বঞ্জ চেতিয়া<br>স্বামীৰ নাম: নব চেতিয়া<br>ঘৰ নং : ১৫১<br>বয়স : 51 লিঙ্গ : মহিলা               | GPK1230360<br>ফটো উপলব্ধ | 639<br>নাম : বিশ্বজিত চেতিয়া<br>পিতাৰ নাম: নব চেতিয়া<br>ঘৰ নং : ১৫১<br>বয়স : 31 লিঙ্গ : পুৰুষ                | GPK0023267<br>ফটো উপলব্ধ |
| 640<br>নাম : সুৰঞ্জিত চেতিয়া<br>পিতাৰ নাম: নব চেতিয়া<br>ঘৰ নং : ১৫১<br>বয়স : 28 লিঙ্গ : পুৰুষ               | GPK0023549<br>ফটো উপলব্ধ | 641<br>নাম : সংগীতা বৰুৱা চেতিয়া<br>স্বামীৰ নাম: বিশ্বজিত চেতিয়া<br>ঘৰ নং : ১৫১<br>বয়স : 24 লিঙ্গ : মহিলা | GPK0376186<br>ফটো উপলব্ধ | 642<br>নাম : মাধৱ্য চেতিয়া<br>মাতৃৰ নাম: ফলেশ্বৰী চেতিয়া<br>ঘৰ নং : ১৫২<br>বয়স : 56 লিঙ্গ : পুৰুষ            | GPK1230382<br>ফটো উপলব্ধ |
| 643<br>নাম : সংগীতা চেতিয়া<br>স্বামীৰ নাম: মাধৱ্য চেতিয়া<br>ঘৰ নং : ১৫২<br>বয়স : 49 লিঙ্গ : মহিলা           | GPK1230393<br>ফটো উপলব্ধ | 644<br>নাম : নিপু চেতিয়া<br>পিতাৰ নাম: মাধৱ্য চেতিয়া<br>ঘৰ নং : ১৫২<br>বয়স : 29 লিঙ্গ : পুৰুষ             | GPK0118364<br>ফটো উপলব্ধ | 645<br>নাম : পংকজ চেতিয়া<br>পিতাৰ নাম: মাধৱ্য চেতিয়া<br>ঘৰ নং : ১৫২<br>বয়স : 25 লিঙ্গ : পুৰুষ                | GPK0376020<br>ফটো উপলব্ধ |
| 646<br>নাম : চিত্ৰলেখা গোহাঁই<br>স্বামীৰ নাম: কমল গোহাঁই<br>ঘৰ নং : ১৫৩<br>বয়স : 80 লিঙ্গ : মহিলা             | GPK1230417<br>ফটো উপলব্ধ | 647<br>নাম : তপন বুঢ়াগোঁহাই<br>পিতাৰ নাম: কমল বুঢ়াগোঁহাই<br>ঘৰ নং : ১৫৩<br>বয়স : 52 লিঙ্গ : পুৰুষ         | GPK1230428<br>ফটো উপলব্ধ | 648<br>নাম : মোহন বুঢ়াগোঁহাই<br>পিতাৰ নাম: কমল বুঢ়াগোঁহাই<br>ঘৰ নং : ১৫৩<br>বয়স : 52 লিঙ্গ : পুৰুষ           | GPK1230440<br>ফটো উপলব্ধ |
| 649<br>নাম : বিজমণি বুঢ়াগোঁহাই<br>স্বামীৰ নাম: তপন বুঢ়াগোঁহাই<br>ঘৰ নং : ১৫৩<br>বয়স : 47 লিঙ্গ : মহিলা      | GPK1230439<br>ফটো উপলব্ধ | 650<br>নাম : ববী গগৈ বুঢ়াগোঁহাই<br>স্বামীৰ নাম: মোহন বুঢ়াগোঁহাই<br>ঘৰ নং : ১৫৩<br>বয়স : 34 লিঙ্গ : মহিলা  | GPK0193326<br>ফটো উপলব্ধ | 651<br>নাম : প্ৰিয়ান্বী বুঢ়াগোঁহাই<br>পিতাৰ নাম: তপন বুঢ়াগোঁহাই<br>ঘৰ নং : ১৫৩<br>বয়স : 23 লিঙ্গ : মহিলা    | GPK0440008<br>ফটো উপলব্ধ |
| 652<br>নাম : কুঞ্জ মহন্ত<br>স্বামীৰ নাম: ৰামচন্দ্ৰ মহন্ত<br>ঘৰ নং : ১৫৪<br>বয়স : 70 লিঙ্গ : মহিলা             | GPK1230462<br>ফটো উপলব্ধ | 653<br>নাম : প্ৰাঞ্জল মহন্ত<br>পিতাৰ নাম: ৰামচন্দ্ৰ মহন্ত<br>ঘৰ নং : ১৫৪<br>বয়স : 44 লিঙ্গ : পুৰুষ          | GPK1230495<br>ফটো উপলব্ধ | 654<br>নাম : পংকজ মহন্ত<br>পিতাৰ নাম: ৰামচন্দ্ৰ মহন্ত<br>ঘৰ নং : ১৫৪<br>বয়স : 43 লিঙ্গ : পুৰুষ                 | GPK1230484<br>ফটো উপলব্ধ |
| 655<br>নাম : ৰেণু মহন্ত<br>মাতৃৰ নাম: মাকিন মহন্ত<br>ঘৰ নং : ১৫৫<br>বয়স : 65 লিঙ্গ : মহিলা                    | GPK0024786<br>ফটো উপলব্ধ | 656<br>নাম : ৰঞ্জন মহন্ত<br>পিতাৰ নাম: আনন্দ মহন্ত<br>ঘৰ নং : ১৫৫<br>বয়স : 45 লিঙ্গ : পুৰুষ                 | GPK1230553<br>ফটো উপলব্ধ | 657<br>নাম : মানসী দিহিঙ্গীয়া মহন্ত<br>স্বামীৰ নাম: ৰাজেন মহন্ত<br>ঘৰ নং : ১৫৫<br>বয়স : 44 লিঙ্গ : মহিলা      | GPK0376574<br>ফটো উপলব্ধ |
| 658<br>নাম : সিদ্ধেশ্বৰ বুঢ়াগোঁহাই<br>পিতাৰ নাম: ধৰাৰাম বুঢ়াগোঁহাই<br>ঘৰ নং : ১৫৬<br>বয়স : 70 লিঙ্গ : পুৰুষ | GPK1230575<br>ফটো উপলব্ধ | 659<br>নাম : ৰুবল বুঢ়াগোঁহাই<br>পিতাৰ নাম: সিদ্ধেশ্বৰ বুঢ়াগোঁহাই<br>ঘৰ নং : ১৫৬<br>বয়স : 41 লিঙ্গ : পুৰুষ | GPK1230597<br>ফটো উপলব্ধ | 660<br>নাম : শ্ৰমণ্য গগৈ বুঢ়াগোঁহাই<br>স্বামীৰ নাম: ৰুবল বুঢ়াগোঁহাই<br>ঘৰ নং : ১৫৬<br>বয়স : 38 লিঙ্গ : মহিলা | GPK0153957<br>ফটো উপলব্ধ |

|   |                          |   |                          |  |                          |
|---|--------------------------|---|--------------------------|--|--------------------------|
| 661<br>নাম : বেখা বুঢ়াগোহাঁই<br>পিতাৰ নাম: লোকেশ্বৰ বুঢ়াগোহাঁই<br>ঘৰ নং : ১৫৭<br>বয়স : 40 লিঙ্গ : মহিলা      | GPK1230644<br>ফটো উপলব্ধ | 662<br>নাম : মণিৰাম গোঁহাঁই<br>পিতাৰ নাম: কনক চন্দ্ৰ গোঁহাঁই<br>ঘৰ নং : ১৫৮<br>বয়স : 69 লিঙ্গ : পুৰুষ              | GPK1230666<br>ফটো উপলব্ধ | 663<br>নাম : কুসুম বুঢ়াগোঁহাঁই<br>স্বামীৰ নাম: মণি ৰাম গোঁহাঁই<br>ঘৰ নং : ১৫৮<br>বয়স : 60 লিঙ্গ : মহিলা      | GPK1230677<br>ফটো উপলব্ধ |
| 664<br>নাম : গৌৰীশংকৰ বুঢ়াগোঁহাঁই<br>পিতাৰ নাম: মণিৰাম বুঢ়াগোঁহাঁই<br>ঘৰ নং : ১৫৮<br>বয়স : 36 লিঙ্গ : পুৰুষ  | GPK1230688<br>ফটো উপলব্ধ | 665<br>নাম : চুনীয়া বুঢ়াগোঁহাঁই<br>পিতাৰ নাম: মণি বুঢ়াগোঁহাঁই<br>ঘৰ নং : ১৫৮<br>বয়স : 32 লিঙ্গ : মহিলা          | GPK1340347<br>ফটো উপলব্ধ | 666<br>নাম : পুতুল মহন্ত<br>পিতাৰ নাম: আনন্দ মহন্ত<br>ঘৰ নং : ১৫৯<br>বয়স : 63 লিঙ্গ : পুৰুষ                   | GPK1230699<br>ফটো উপলব্ধ |
| 667<br>নাম : বানমণি মহন্ত<br>স্বামীৰ নাম: পুতুল মহন্ত<br>ঘৰ নং : ১৫৯<br>বয়স : 61 লিঙ্গ : মহিলা                 | GPK1230702<br>ফটো উপলব্ধ | 668<br>নাম : সমীৰণ মহন্ত<br>পিতাৰ নাম: পুতুল মহন্ত<br>ঘৰ নং : ১৫৯<br>বয়স : 25 লিঙ্গ : পুৰুষ                        | GPK0429647<br>ফটো উপলব্ধ | 669<br>নাম : ধীৰেন্ বুঢ়াগোঁহাঁই<br>পিতাৰ নাম: কনক বুঢ়াগোঁহাঁই<br>ঘৰ নং : ১৬০<br>বয়স : 60 লিঙ্গ : পুৰুষ      | GPK1230724<br>ফটো উপলব্ধ |
| 670<br>নাম : মণিকা বুঢ়াগোঁহাঁই<br>স্বামীৰ নাম: ধীৰেন বুঢ়াগোঁহাঁই<br>ঘৰ নং : ১৬০<br>বয়স : 47 লিঙ্গ : মহিলা    | GPK1230735<br>ফটো উপলব্ধ | 671<br>নাম : হিমাশ্ৰী বুঢ়াগোঁহাঁই<br>পিতাৰ নাম: ধীৰেন বুঢ়াগোঁহাঁই<br>ঘৰ নং : 160<br>বয়স : 26 লিঙ্গ : মহিলা       | GPK0245373<br>ফটো উপলব্ধ | 672<br>নাম : ৰাভুল বুঢ়াগোঁহাঁই<br>পিতাৰ নাম: ধীৰেন বুঢ়াগোঁহাঁই<br>ঘৰ নং : 160<br>বয়স : 22 লিঙ্গ : পুৰুষ     | QGR0053355<br>ফটো উপলব্ধ |
| 673<br>নাম : সুবৰ্ণ গোহাঁই<br>স্বামীৰ নাম: বেণু গোহাঁই<br>ঘৰ নং : ১৬১<br>বয়স : 70 লিঙ্গ : মহিলা                | GPK1230746<br>ফটো উপলব্ধ | 674<br>নাম : বুবল বুঢ়াগোঁহাঁই<br>পিতাৰ নাম: বেণু বুঢ়াগোঁহাঁই<br>ঘৰ নং : ১৬১<br>বয়স : 51 লিঙ্গ : পুৰুষ            | GPK1230757<br>ফটো উপলব্ধ | 675<br>নাম : ৰুমী বুঢ়াগোঁহাঁই<br>স্বামীৰ নাম: বুবল বুঢ়াগোঁহাঁই<br>ঘৰ নং : ১৬১<br>বয়স : 48 লিঙ্গ : মহিলা     | GPK1230791<br>ফটো উপলব্ধ |
| 676<br>নাম : ঘনশ্যাম গোহাঁই<br>মাতৃৰ নাম: সুবৰ্ণ গোহাঁই<br>ঘৰ নং : ১৬১<br>বয়স : 40 লিঙ্গ : পুৰুষ               | GPK1230779<br>ফটো উপলব্ধ | 677<br>নাম : ডিহেশ্বৰ গোহাঁই<br>মাতৃৰ নাম: সুবৰ্ণ গোহাঁই<br>ঘৰ নং : ১৬১<br>বয়স : 39 লিঙ্গ : পুৰুষ                  | GPK1230780<br>ফটো উপলব্ধ | 678<br>নাম : উমা বুঢ়াগোঁহাঁই<br>পিতাৰ নাম: ৰত্নেশ্বৰ বুঢ়াগোঁহাঁই<br>ঘৰ নং : ১৬২<br>বয়স : 68 লিঙ্গ : পুৰুষ   | GPK1230804<br>ফটো উপলব্ধ |
| 679<br>নাম : যোগমা বুঢ়াগোঁহাঁই<br>স্বামীৰ নাম: বিনোদ বুঢ়াগোঁহাঁই<br>ঘৰ নং : ১৬২<br>বয়স : 65 লিঙ্গ : মহিলা    | GPK1230837<br>ফটো উপলব্ধ | 680<br>নাম : ৰঞ্জ গোহাঁই<br>স্বামীৰ নাম: উমা গোহাঁই<br>ঘৰ নং : ১৬২<br>বয়স : 56 লিঙ্গ : মহিলা                       | GPK1230815<br>ফটো উপলব্ধ | S 681<br>নাম : বিনদ বুঢ়াগোঁহাঁই<br>পিতাৰ নাম: ৰত্নেশ্বৰ বুঢ়াগোঁহাঁই<br>ঘৰ নং : ১৬৩<br>বয়স : 7 লিঙ্গ : পুৰুষ | GPK1230859<br>ফটো উপলব্ধ |
| 682<br>নাম : প্ৰনজ বুঢ়াগোঁহাঁই<br>পিতাৰ নাম: বিনোদ বুঢ়াগোঁহাঁই<br>ঘৰ নং : ১৬৩<br>বয়স : 47 লিঙ্গ : পুৰুষ      | GPK1230860<br>ফটো উপলব্ধ | 683<br>নাম : জলি বুঢ়াগোঁহাঁই<br>স্বামীৰ নাম: প্ৰনজ বুঢ়াগোঁহাঁই<br>ঘৰ নং : ১৬৩<br>বয়স : 34 লিঙ্গ : মহিলা          | GPK0196188<br>ফটো উপলব্ধ | 684<br>নাম : শ্ৰদ্ধা বুঢ়াগোঁহাঁই<br>পিতাৰ নাম: প্ৰনোজ বুঢ়াগোঁহাঁই<br>ঘৰ নং : 163<br>বয়স : 20 লিঙ্গ : মহিলা  | QGR0020826<br>ফটো উপলব্ধ |
| 685<br>নাম : ৰূপজ্যোতি বুঢ়াগোঁহাঁই<br>পিতাৰ নাম: দেৱনাথ বুঢ়াগোঁহাঁই<br>ঘৰ নং : ১৬৪<br>বয়স : 47 লিঙ্গ : পুৰুষ | GPK1230917<br>ফটো উপলব্ধ | 686<br>নাম : মীনাক্ষী বুঢ়াগোঁহাঁই<br>স্বামীৰ নাম: ৰূপজ্যোতি বুঢ়াগোঁহাঁই<br>ঘৰ নং : ১৬৪<br>বয়স : 40 লিঙ্গ : মহিলা | GPK1230939<br>ফটো উপলব্ধ | 687<br>নাম : অংকুৰ বুঢ়াগোঁহাঁই<br>পিতাৰ নাম: ৰূপজ্যোতি বুঢ়াগোঁহাঁই<br>ঘৰ নং : ১৬৪<br>বয়স : 19 লিঙ্গ : পুৰুষ | QGR0113761<br>ফটো উপলব্ধ |
| 688<br>নাম : সুৰেন বুঢ়াগোঁহাঁই<br>পিতাৰ নাম: মোহেশ্বৰ বুঢ়াগোঁহাঁই<br>ঘৰ নং : ১৬৫<br>বয়স : 78 লিঙ্গ : পুৰুষ   | GPK1230940<br>ফটো উপলব্ধ | 689<br>নাম : পৰ্ণিমা বুঢ়াগোঁহাঁই<br>স্বামীৰ নাম: সুৰেন বুঢ়াগোঁহাঁই<br>ঘৰ নং : ১৬৫<br>বয়স : 65 লিঙ্গ : মহিলা      | GPK1230951<br>ফটো উপলব্ধ | 690<br>নাম : পবিত্ৰ বুঢ়াগোঁহাঁই<br>পিতাৰ নাম: সুৰেন বুঢ়াগোঁহাঁই<br>ঘৰ নং : ১৬৫<br>বয়স : 43 লিঙ্গ : পুৰুষ    | GPK1230962<br>ফটো উপলব্ধ |

|   |                          |  |                          |   |                          |
|---|--------------------------|--|--------------------------|---|--------------------------|
| 691<br>নাম : শিল্পী ফুকন বুঢ়াগোঁহাই<br>স্বামীৰ নাম: পবিত্ৰ বুঢ়াগোঁহাই<br>ঘৰ নং : ১৬৫<br>বয়স : 35 লিঙ্গ : মহিলা | CNS1591817<br>ফটো উপলব্ধ | 692<br>নাম : অজন্তা বুঢ়াগোঁহাই<br>স্বামীৰ নাম: উমেশ বুঢ়াগোঁহাই<br>ঘৰ নং : ১৬৬<br>বয়স : 50 লিঙ্গ : মহিলা       | GPK1230995<br>ফটো উপলব্ধ | 693<br>নাম : অসীম বুঢ়াগোঁহাই<br>পিতাৰ নাম: উমেশ বুঢ়াগোঁহাই<br>ঘৰ নং : ১৬৬<br>বয়স : 31 লিঙ্গ : পুৰুষ          | GPK0029769<br>ফটো উপলব্ধ |
| 694<br>নাম : পৰিসিতা মেধি<br>স্বামীৰ নাম: অসীম বুঢ়াগোঁহাই<br>ঘৰ নং : 166<br>বয়স : 22 লিঙ্গ : মহিলা              | QGR0026914<br>ফটো উপলব্ধ | 695<br>নাম : অতুল বুঢ়াগোঁহাই<br>পিতাৰ নাম: চন্দ্ৰনাথ বুঢ়াগোঁহাই<br>ঘৰ নং : ১৬৭<br>বয়স : 59 লিঙ্গ : পুৰুষ      | GPK1231001<br>ফটো উপলব্ধ | 696<br>নাম : মনি বুঢ়াগোঁহাই<br>স্বামীৰ নাম: অতুল বুঢ়াগোঁহাই<br>ঘৰ নং : ১৬৭<br>বয়স : 45 লিঙ্গ : মহিলা         | GPK1231012<br>ফটো উপলব্ধ |
| 697<br>নাম : ডেনিচ বুঢ়াগোঁহাই<br>পিতাৰ নাম: অতুল বুঢ়াগোঁহাই<br>ঘৰ নং : ১৬৭<br>বয়স : 26 লিঙ্গ : পুৰুষ           | GPK0245274<br>ফটো উপলব্ধ | 698<br>নাম : অংকিতা বুঢ়াগোঁহাই<br>পিতাৰ নাম: অতুল বুঢ়াগোঁহাই<br>ঘৰ নং : 167<br>বয়স : 21 লিঙ্গ : মহিলা         | QGR0020818<br>ফটো উপলব্ধ | 699<br>নাম : পুলিন বুঢ়াগোঁহাই<br>মাতৃৰ নাম: মাদে বুঢ়াগোঁহাই<br>ঘৰ নং : ১৬৮<br>বয়স : 51 লিঙ্গ : পুৰুষ         | GPK1231023<br>ফটো উপলব্ধ |
| 700<br>নাম : ৰাণ বুঢ়াগোঁহাই<br>স্বামীৰ নাম: পুলিন গোহাঁই<br>ঘৰ নং : ১৬৮<br>বয়স : 45 লিঙ্গ : মহিলা               | GPK1231034<br>ফটো উপলব্ধ | 701<br>নাম : সোমেশ্বৰ বুঢ়াগোঁহাই<br>পিতাৰ নাম: পুৰ্ণেশ্বৰ বুঢ়াগোঁহাই<br>ঘৰ নং : ১৬৯<br>বয়স : 87 লিঙ্গ : পুৰুষ | GPK1231056<br>ফটো উপলব্ধ | 702<br>নাম : জিতমণি গগৈ বুঢ়াগোঁহাই<br>স্বামীৰ নাম: ৰাতুল বুঢ়াগোঁহাই<br>ঘৰ নং : ১৬৯<br>বয়স : 43 লিঙ্গ : মহিলা | GPK0325902<br>ফটো উপলব্ধ |
| 703<br>নাম : পূজাশ্ৰী বুঢ়াগোঁহাই<br>পিতাৰ নাম: ৰাতুল বুঢ়াগোঁহাই<br>ঘৰ নং : ১৬৯<br>বয়স : 28 লিঙ্গ : মহিলা       | GPK0245530<br>ফটো উপলব্ধ | 704<br>নাম : জ্যোতিৰূপা গোহাঁই<br>স্বামীৰ নাম: লীলা গোহাঁই<br>ঘৰ নং : ১৭০<br>বয়স : 49 লিঙ্গ : মহিলা             | GPK1231114<br>ফটো উপলব্ধ | 705<br>নাম : মণিকা বুঢ়াগোঁহাই<br>স্বামীৰ নাম: তৰুণ বুঢ়াগোঁহাই<br>ঘৰ নং : ১৭০<br>বয়স : 43 লিঙ্গ : মহিলা       | GPK1231136<br>ফটো উপলব্ধ |
| 706<br>নাম : গীতাসী বুঢ়াগোঁহাই<br>মাতৃৰ নাম: জ্যোতি বুঢ়াগোঁহাই<br>ঘৰ নং : 170<br>বয়স : 26 লিঙ্গ : মহিলা        | GPK0455048<br>ফটো উপলব্ধ | 707<br>নাম : দেবশীষ বুঢ়াগোঁহাই<br>পিতাৰ নাম: লীলা বুঢ়াগোঁহাই<br>ঘৰ নং : 170<br>বয়স : 24 লিঙ্গ : পুৰুষ         | GPK1559467<br>ফটো উপলব্ধ | 708<br>নাম : প্ৰদীপ গোহাঁই<br>পিতাৰ নাম: নিমল গোহাঁই<br>ঘৰ নং : 171<br>বয়স : 67 লিঙ্গ : পুৰুষ                  | GPK0450684<br>ফটো উপলব্ধ |
| 709<br>নাম : অনিমা গোহাঁই<br>অন্যান্য: প্ৰদীপ গোহাঁই<br>ঘৰ নং : 171<br>বয়স : 65 লিঙ্গ : পুৰুষ                    | GPK0450718<br>ফটো উপলব্ধ | 710<br>নাম : বৰগোহাষন বুঢ়াগোঁহাই<br>মাতৃৰ নাম: সোনমাই বুঢ়াগোঁহাই<br>ঘৰ নং : ১৭২<br>বয়স : 61 লিঙ্গ : পুৰুষ     | GPK1231158<br>ফটো উপলব্ধ | 711<br>নাম : জয়ী বুঢ়াগোঁহাই<br>স্বামীৰ নাম: জিতেন বুঢ়াগোঁহাই<br>ঘৰ নং : ১৭২<br>বয়স : 52 লিঙ্গ : মহিলা       | GPK1231169<br>ফটো উপলব্ধ |
| 712<br>নাম : দেৱৰাজ বুঢ়াগোঁহাই<br>পিতাৰ নাম: জীতেন বুঢ়াগোঁহাই<br>ঘৰ নং : 171<br>বয়স : 19 লিঙ্গ : পুৰুষ         | QGR0126391<br>ফটো উপলব্ধ | 713<br>নাম : দিপেন বুঢ়াগোঁহাই<br>পিতাৰ নাম: উপেন বুঢ়াগোঁহাই<br>ঘৰ নং : ১৭২<br>বয়স : 47 লিঙ্গ : পুৰুষ          | GPK1231192<br>ফটো উপলব্ধ | 714<br>নাম : জিনমণি বৰগোঁহাই<br>স্বামীৰ নাম: দিপেন বুঢ়াগোঁহাই<br>ঘৰ নং : 172<br>বয়স : 42 লিঙ্গ : মহিলা        | GPK0381509<br>ফটো উপলব্ধ |
| 715<br>নাম : মিতালী গোহাঁই<br>পিতাৰ নাম: উপেন গোহাঁই<br>ঘৰ নং : ১৭২<br>বয়স : 41 লিঙ্গ : মহিলা                    | GPK1231205<br>ফটো উপলব্ধ | 716<br>নাম : স্বপ্না বুঢ়াগোঁহাই<br>পিতাৰ নাম: উপেন গোহাঁই<br>ঘৰ নং : ১৭২<br>বয়স : 39 লিঙ্গ : মহিলা             | GPK1231216<br>ফটো উপলব্ধ | 717<br>নাম : সিংহেশ্বৰ কোঁৱৰ<br>মাতৃৰ নাম: খগেশ্বৰী কোঁৱৰ<br>ঘৰ নং : ১৭৩<br>বয়স : 68 লিঙ্গ : পুৰুষ             | GPK1231238<br>ফটো উপলব্ধ |
| 718<br>নাম : মুনিন কোঁৱৰ<br>মাতৃৰ নাম: খগেশ্বৰী কোঁৱৰ<br>ঘৰ নং : ১৭৩<br>বয়স : 60 লিঙ্গ : পুৰুষ                   | GPK1231250<br>ফটো উপলব্ধ | 719<br>নাম : নিৰ্মালী কোঁৱৰ<br>স্বামীৰ নাম: সিংহেশ্বৰ কোঁৱৰ<br>ঘৰ নং : ১৭৩<br>বয়স : 60 লিঙ্গ : মহিলা            | GPK1231249<br>ফটো উপলব্ধ | 720<br>নাম : কৈল্যান কোঁৱৰ<br>পিতাৰ নাম: সিংহেশ্বৰ কোঁৱৰ<br>ঘৰ নং : ১৭৩<br>বয়স : 36 লিঙ্গ : পুৰুষ              | GPK1231261<br>ফটো উপলব্ধ |

|   |                          |  |                          |   |                          |
|---|--------------------------|--|--------------------------|---|--------------------------|
| 721<br>নাম : বিতুল কোঁৱৰ<br>পিতাৰ নাম: সিংহেশ্বৰ কোঁৱৰ<br>ঘৰ নং : ১৭৩<br>বয়স : 33 লিঙ্গ : পুৰুষ        | GPK1231830<br>ফটো উপলব্ধ | 722<br>নাম : দীপাশ্বিতা কোঁৱৰ<br>স্বামীৰ নাম: কল্যান কোঁৱৰ<br>ঘৰ নং : ১৭৩<br>বয়স : 32 লিঙ্গ : মহিলা | GPK0198937<br>ফটো উপলব্ধ | 723<br>নাম : চিত্ৰৰঞ্জন কোঁৱৰ<br>পিতাৰ নাম: সিংহেশ্বৰ কোঁৱৰ<br>ঘৰ নং : ১৭৩<br>বয়স : 31 লিঙ্গ : পুৰুষ | GPK1231807<br>ফটো উপলব্ধ |
| 724<br>নাম : পুতুল কোঁৱৰ<br>পিতাৰ নাম: দুলােশ্বৰ কোঁৱৰ<br>ঘৰ নং : ১৭৪<br>বয়স : 60 লিঙ্গ : পুৰুষ        | GPK1231272<br>ফটো উপলব্ধ | 725<br>নাম : ভদ্রা কোঁৱৰ<br>স্বামীৰ নাম: পুতুল কোঁৱৰ<br>ঘৰ নং : ১৭৪<br>বয়স : 50 লিঙ্গ : মহিলা       | GPK1231283<br>ফটো উপলব্ধ | 726<br>নাম : প্ৰিয়ংকা কোঁৱৰ<br>পিতাৰ নাম: পুতুল কোঁৱৰ<br>ঘৰ নং : ১৭৪<br>বয়স : 32 লিঙ্গ : মহিলা      | GPK0352245<br>ফটো উপলব্ধ |
| 727<br>নাম : ছোনিয়া কোঁৱৰ<br>পিতাৰ নাম: পুতুল কোঁৱৰ<br>ঘৰ নং : 174<br>বয়স : 27 লিঙ্গ : মহিলা          | GPK0340323<br>ফটো উপলব্ধ | 728<br>নাম : অজিত কোঁৱৰ<br>পিতাৰ নাম: দুলােশ্বৰ কোঁৱৰ<br>ঘৰ নং : ১৭৫<br>বয়স : 58 লিঙ্গ : পুৰুষ      | GPK1231294<br>ফটো উপলব্ধ | 729<br>নাম : বস্তী কোঁৱৰ<br>স্বামীৰ নাম: অজিত কোঁৱৰ<br>ঘৰ নং : ১৭৫<br>বয়স : 55 লিঙ্গ : মহিলা         | GPK1231307<br>ফটো উপলব্ধ |
| 730<br>নাম : পৰিসিতা কোঁৱৰ<br>পিতাৰ নাম: অজিত কোঁৱৰ<br>ঘৰ নং : ১৭৫<br>বয়স : 38 লিঙ্গ : মহিলা           | GPK1231318<br>ফটো উপলব্ধ | 731<br>নাম : কৰবী গগৈ কোঁৱৰ<br>স্বামীৰ নাম: মৃদুল কোঁৱৰ<br>ঘৰ নং : ১৭৫<br>বয়স : 35 লিঙ্গ : মহিলা    | GPK0429399<br>ফটো উপলব্ধ | 732<br>নাম : অঞ্জলী দুৱৰী<br>স্বামীৰ নাম: ৰত্নেশ্বৰ দুৱৰী<br>ঘৰ নং : ১৭৬<br>বয়স : 60 লিঙ্গ : মহিলা   | GPK1231330<br>ফটো উপলব্ধ |
| 733<br>নাম : মনোজ দুৱৰী<br>পিতাৰ নাম: ৰত্নেশ্বৰ দুৱৰী<br>ঘৰ নং : ১৭৬<br>বয়স : 51 লিঙ্গ : পুৰুষ         | GPK1231341<br>ফটো উপলব্ধ | 734<br>নাম : কণিকা দুৱৰী<br>স্বামীৰ নাম: মনোজ দুৱৰী<br>ঘৰ নং : ১৭৬<br>বয়স : 50 লিঙ্গ : মহিলা        | GPK1231352<br>ফটো উপলব্ধ | 735<br>নাম : মণি দুৱৰী<br>পিতাৰ নাম: ৰত্নেশ্বৰ দুৱৰী<br>ঘৰ নং : ১৭৬<br>বয়স : 47 লিঙ্গ : পুৰুষ        | GPK1231363<br>ফটো উপলব্ধ |
| 736<br>নাম : বিপুল দুৱৰী<br>পিতাৰ নাম: ৰত্নেশ্বৰ দুৱৰী<br>ঘৰ নং : ১৭৬<br>বয়স : 41 লিঙ্গ : পুৰুষ        | GPK1231385<br>ফটো উপলব্ধ | 737<br>নাম : জ্যোতিকা দুৱৰী<br>স্বামীৰ নাম: বিপুল দুৱৰী<br>ঘৰ নং : ১৭৬<br>বয়স : 40 লিঙ্গ : মহিলা    | GPK1231396<br>ফটো উপলব্ধ | 738<br>নাম : মণিকা দুৱৰী<br>স্বামীৰ নাম: মণি দুৱৰী<br>ঘৰ নং : ১৭৬<br>বয়স : 40 লিঙ্গ : মহিলা          | GPK1231374<br>ফটো উপলব্ধ |
| 739<br>নাম : হেমন্ত দুৱৰী<br>পিতাৰ নাম: মণি দুৱৰী<br>ঘৰ নং : ১৭৬<br>বয়স : 29 লিঙ্গ : পুৰুষ             | GPK0504035<br>ফটো উপলব্ধ | 740<br>নাম : ঋতুৰাজ দুৱৰী<br>মাতৃৰ নাম: কণিকা দুৱৰী<br>ঘৰ নং : 176<br>বয়স : 21 লিঙ্গ : পুৰুষ        | GPK1568385<br>ফটো উপলব্ধ | 741<br>নাম : মণ্ট দুৱৰী<br>পিতাৰ নাম: বিপুল দুৱৰী<br>ঘৰ নং : ১৭৬<br>বয়স : 20 লিঙ্গ : পুৰুষ           | QGR0094904<br>ফটো উপলব্ধ |
| 742<br>নাম : মুনমী দুৱৰী<br>পিতাৰ নাম: মনি দুৱৰী<br>ঘৰ নং : 176<br>বয়স : 19 লিঙ্গ : মহিলা              | QGR0091066<br>ফটো উপলব্ধ | 743<br>নাম : ৰঘু দুৱৰী<br>পিতাৰ নাম: নেমু ৰাম দুৱৰী<br>ঘৰ নং : ১৭৭<br>বয়স : 67 লিঙ্গ : পুৰুষ        | GPK1231410<br>ফটো উপলব্ধ | 744<br>নাম : সন্ধ্যা দুৱৰী<br>পিতাৰ নাম: ঘন দুৱৰী<br>ঘৰ নং : ১৭৭<br>বয়স : 54 লিঙ্গ : মহিলা           | GPK1231432<br>ফটো উপলব্ধ |
| 745<br>নাম : সুবলা দুৱৰী<br>পিতাৰ নাম: নগেন দুৱৰী<br>ঘৰ নং : ১৭৭<br>বয়স : 51 লিঙ্গ : মহিলা             | GPK1231421<br>ফটো উপলব্ধ | 746<br>নাম : শান্তনু দুৱৰী<br>পিতাৰ নাম: ঘন কান্ত দুৱৰী<br>ঘৰ নং : ১৭৭<br>বয়স : 47 লিঙ্গ : পুৰুষ    | GPK1231443<br>ফটো উপলব্ধ | 747<br>নাম : অতনু দুৱৰী<br>পিতাৰ নাম: ঘন দুৱৰী<br>ঘৰ নং : ১৭৭<br>বয়স : 43 লিঙ্গ : পুৰুষ              | GPK1231476<br>ফটো উপলব্ধ |
| 748<br>নাম : নিতুমণি চেতিয়া দুৱৰী<br>স্বামীৰ নাম: অতনু দুৱৰী<br>ঘৰ নং : ১৭৭<br>বয়স : 34 লিঙ্গ : মহিলা | GPK0429449<br>ফটো উপলব্ধ | 749<br>নাম : লক্ষ্মীমাই কোঁৱৰ<br>স্বামীৰ নাম: উমা কোঁৱৰ<br>ঘৰ নং : ১৭৮<br>বয়স : 67 লিঙ্গ : মহিলা    | GPK1231501<br>ফটো উপলব্ধ | 750<br>নাম : বিপ্লৱ কোঁৱৰ<br>পিতাৰ নাম: উমা কোঁৱৰ<br>ঘৰ নং : ১৭৮<br>বয়স : 49 লিঙ্গ : পুৰুষ           | GPK1231512<br>ফটো উপলব্ধ |

|  |                          |  |                          |   |                          |
|--|--------------------------|--|--------------------------|---|--------------------------|
| 751<br>নাম : বনজ্যোতি কোঁৱৰ<br>স্বামীৰ নাম: বিপ্লব কোঁৱৰ<br>ঘৰ নং : ১৭৮<br>বয়স : 45 লিঙ্গ : মহিলা         | GPK1231523<br>ফটো উপলব্ধ | 752<br>নাম : বিবেক অৰ্জুন কোঁৱৰ<br>পিতাৰ নাম: বিপ্লব কোঁৱৰ<br>ঘৰ নং : 178<br>বয়স : 19 লিঙ্গ : পুৰুষ         | QGR0109504<br>ফটো উপলব্ধ | 753<br>নাম : কৃষ্ণ কোঁৱৰ<br>পিতাৰ নাম: বিশেষ কোঁৱৰ<br>ঘৰ নং : ১৭৯<br>বয়স : 77 লিঙ্গ : পুৰুষ                  | GPK1231534<br>ফটো উপলব্ধ |
| 754<br>নাম : প্ৰেমপ্ৰভা চিৰিংফকন<br>স্বামীৰ নাম: কৃষ্ণ কোঁৱৰ<br>ঘৰ নং : ১৭৯<br>বয়স : 70 লিঙ্গ : মহিলা     | GPK1231545<br>ফটো উপলব্ধ | 755<br>নাম : চন্দন কোঁৱৰ<br>পিতাৰ নাম: গোলাপ কোঁৱৰ<br>ঘৰ নং : ১৮০<br>বয়স : 51 লিঙ্গ : পুৰুষ                 | GPK1231556<br>ফটো উপলব্ধ | 756<br>নাম : বিজু কোঁৱৰ<br>স্বামীৰ নাম: চন্দন কোঁৱৰ<br>ঘৰ নং : ১৮০<br>বয়স : 41 লিঙ্গ : মহিলা                 | GPK1231567<br>ফটো উপলব্ধ |
| 757<br>নাম : উমাচৰণ সন্দিকৈ<br>পিতাৰ নাম: বগাধৰ সন্দিকৈ<br>ঘৰ নং : ১৮১<br>বয়স : 57 লিঙ্গ : পুৰুষ          | GPK1231578<br>ফটো উপলব্ধ | 758<br>নাম : ৰূপাঞ্জলী সন্দিকৈ<br>স্বামীৰ নাম: উমাচৰণ সন্দিকৈ<br>ঘৰ নং : ১৮১<br>বয়স : 53 লিঙ্গ : মহিলা      | GPK1231589<br>ফটো উপলব্ধ | 759<br>নাম : মুকুল সন্দিকৈ<br>পিতাৰ নাম: উমা সন্দিকৈ<br>ঘৰ নং : 181<br>বয়স : 26 লিঙ্গ : পুৰুষ                | GPK0358689<br>ফটো উপলব্ধ |
| 760<br>নাম : ধীৰাজ সন্দিকৈ<br>পিতাৰ নাম: উমাচৰণ সন্দিকৈ<br>ঘৰ নং : 181<br>বয়স : 21 লিঙ্গ : পুৰুষ          | QGR0020768<br>ফটো উপলব্ধ | 761<br>নাম : দিলিপ বুঢ়াগোহাঁই<br>মাতৃৰ নাম: পুষ্পা বুঢ়াগোহাঁই<br>ঘৰ নং : ১৮২<br>বয়স : 63 লিঙ্গ : পুৰুষ    | GPK1231603<br>ফটো উপলব্ধ | 762<br>নাম : ববী কটকী বুঢ়াগোহাঁই<br>স্বামীৰ নাম: দিলিপ বুঢ়াগোহাঁই<br>ঘৰ নং : ১৮২<br>বয়স : 52 লিঙ্গ : মহিলা | GPK1231614<br>ফটো উপলব্ধ |
| 763<br>নাম : সীমান্ত বুঢ়াগোহাঁই<br>পিতাৰ নাম: দিলীপ বুঢ়াগোহাঁই<br>ঘৰ নং : ১৮২<br>বয়স : 30 লিঙ্গ : পুৰুষ | GPK1340303<br>ফটো উপলব্ধ | 764<br>নাম : অনিন্দিতা বুঢ়াগোহাঁই<br>পিতাৰ নাম: দিলীপ বুঢ়াগোহাঁই<br>ঘৰ নং : ১৮২<br>বয়স : 27 লিঙ্গ : মহিলা | GPK0429977<br>ফটো উপলব্ধ | 765<br>নাম : ভিমৰাজ চাহু<br>মাতৃৰ নাম: সুমতী চাহু<br>ঘৰ নং : ১৮৩<br>বয়স : 59 লিঙ্গ : পুৰুষ                   | GPK1231625<br>ফটো উপলব্ধ |
| 766<br>নাম : দেৱজিত চাহু<br>পিতাৰ নাম: ভীমৰাজ চাহু<br>ঘৰ নং : ১৮৩<br>বয়স : 30 লিঙ্গ : পুৰুষ               | GPK1340314<br>ফটো উপলব্ধ | 767<br>নাম : প্ৰীতি কুমাৰী<br>পিতাৰ নাম: চালিগ্ৰাম সিং<br>ঘৰ নং : 183<br>বয়স : 29 লিঙ্গ : মহিলা             | MVY0103002<br>ফটো উপলব্ধ | 768<br>নাম : বাবল চাহু<br>পিতাৰ নাম: ভীম চাহু<br>ঘৰ নং : ১৮৩<br>বয়স : 26 লিঙ্গ : পুৰুষ                       | GPK0410233<br>ফটো উপলব্ধ |
| 769<br>নাম : চিমা চাহু<br>পিতাৰ নাম: ভীম চাহু<br>ঘৰ নং : 183<br>বয়স : 24 লিঙ্গ : মহিলা                    | GPK1559442<br>ফটো উপলব্ধ | 770<br>নাম : সোনেশ্বৰী কোঁৱৰ<br>স্বামীৰ নাম: গোলাপ কোঁৱৰ<br>ঘৰ নং : ১৮৪<br>বয়স : 73 লিঙ্গ : মহিলা           | GPK1231658<br>ফটো উপলব্ধ | 771<br>নাম : কন্দৰ্প কোঁৱৰ<br>পিতাৰ নাম: গোলাপ কোঁৱৰ<br>ঘৰ নং : ১৮৪<br>বয়স : 45 লিঙ্গ : পুৰুষ                | GPK1231669<br>ফটো উপলব্ধ |
| 772<br>নাম : মিতালী ফকন কোঁৱৰ<br>স্বামীৰ নাম: কন্দৰ্প কোঁৱৰ<br>ঘৰ নং : ১৮৪<br>বয়স : 30 লিঙ্গ : মহিলা      | GPK0440255<br>ফটো উপলব্ধ | 773<br>নাম : ভোগেশ্বৰ কোঁৱৰ<br>পিতাৰ নাম: গৈৰেলা কোঁৱৰ<br>ঘৰ নং : ১৮৫<br>বয়স : 57 লিঙ্গ : পুৰুষ             | GPK1231670<br>ফটো উপলব্ধ | 774<br>নাম : বিজু বুঢ়াগোহাঁই<br>স্বামীৰ নাম: ভোগেশ্বৰ কোঁৱৰ<br>ঘৰ নং : ১৮৫<br>বয়স : 53 লিঙ্গ : মহিলা        | GPK1231681<br>ফটো উপলব্ধ |
| 775<br>নাম : লক্ষ্মীহীৰা কোঁৱৰ<br>পিতাৰ নাম: ভোগেশ্বৰ কোঁৱৰ<br>ঘৰ নং : ১৮৫<br>বয়স : 30 লিঙ্গ : মহিলা      | GPK1331971<br>ফটো উপলব্ধ | 776<br>নাম : ভাস্কৰ জ্যোতি কোঁৱৰ<br>পিতাৰ নাম: ভোগেশ্বৰ কোঁৱৰ<br>ঘৰ নং : ১৮৫<br>বয়স : 27 লিঙ্গ : পুৰুষ      | GPK0430603<br>ফটো উপলব্ধ | 777<br>নাম : নিপুণ নাথ<br>পিতাৰ নাম: পুলিন নাথ<br>ঘৰ নং : ১৮৫<br>বয়স : 25 লিঙ্গ : পুৰুষ                      | GPK0307231<br>ফটো উপলব্ধ |
| 778<br>নাম : লক্ষী নাথ<br>পিতাৰ নাম: লংকেশ্বৰ নাথ<br>ঘৰ নং : ১৮৬<br>বয়স : 56 লিঙ্গ : পুৰুষ                | GPK1231692<br>ফটো উপলব্ধ | 779<br>নাম : নীৰ নাথ<br>স্বামীৰ নাম: লক্ষী নাথ<br>ঘৰ নং : ১৮৬<br>বয়স : 55 লিঙ্গ : মহিলা                     | GPK1231705<br>ফটো উপলব্ধ | 780<br>নাম : প্ৰাঞ্জল নাথ<br>পিতাৰ নাম: লক্ষী নাথ<br>ঘৰ নং : ১৮৬<br>বয়স : 31 লিঙ্গ : পুৰুষ                   | GPK0202077<br>ফটো উপলব্ধ |

|   |                          |  |                          |  |                          |
|---|--------------------------|--|--------------------------|--|--------------------------|
| 781<br>নাম : প্রতিভা নাথ<br>পিতাৰ নাম: লক্ষী নাথ<br>ঘৰ নং : 186<br>বয়স : 26 লিঙ্গ : মহিলা                      | GPK0380832<br>ফটো উপলব্ধ | 782<br>নাম : পুলিন নাথ<br>পিতাৰ নাম: লংকেশ্বৰ নাথ<br>ঘৰ নং : 1৮৭<br>বয়স : 50 লিঙ্গ : পুৰুষ                              | GPK1231716<br>ফটো উপলব্ধ | 783<br>নাম : বিনীতা নাথ<br>স্বামীৰ নাম: পুলিন নাথ<br>ঘৰ নং : 1৮৭<br>বয়স : 47 লিঙ্গ : মহিলা                  | GPK1231727<br>ফটো উপলব্ধ |
| 784<br>নাম : বণুমাই নাথ<br>স্বামীৰ নাম: শিশুৰাম নাথ<br>ঘৰ নং : 1৮৮<br>বয়স : 63 লিঙ্গ : মহিলা                   | GPK1231738<br>ফটো উপলব্ধ | 785<br>নাম : চঞ্জু নাথ<br>মাতৃৰ নাম: বণুমাই নাথ<br>ঘৰ নং : 1৮৮<br>বয়স : 41 লিঙ্গ : পুৰুষ                                | GPK1231749<br>ফটো উপলব্ধ | 786<br>নাম : পৰশমনি চুতীয়া নাথ<br>স্বামীৰ নাম: চঞ্জু নাথ<br>ঘৰ নং : 1৮৮<br>বয়স : 38 লিঙ্গ : মহিলা          | GPK0393421<br>ফটো উপলব্ধ |
| 787<br>নাম : বিকি নাথ<br>মাতৃৰ নাম: বণুমাই নাথ<br>ঘৰ নং : 1৮৮<br>বয়স : 36 লিঙ্গ : পুৰুষ                        | GPK1331813<br>ফটো উপলব্ধ | 788<br>নাম : তুলিকা নাথ<br>স্বামীৰ নাম: বিকি নাথ<br>ঘৰ নং : 1৮৮<br>বয়স : 34 লিঙ্গ : মহিলা                               | GPK1331948<br>ফটো উপলব্ধ | 789<br>নাম : মীনা বুঢ়াগোঁহাই গগৈ<br>স্বামীৰ নাম: প্ৰফুল্ল গগৈ<br>ঘৰ নং : 1৮৯<br>বয়স : 65 লিঙ্গ : মহিলা     | GPK1231772<br>ফটো উপলব্ধ |
| 790<br>নাম : প্ৰফুল্ল গগৈ<br>পিতাৰ নাম: প্ৰিয়লাল গগৈ<br>ঘৰ নং : 1৮৯<br>বয়স : 55 লিঙ্গ : পুৰুষ                 | GPK1231761<br>ফটো উপলব্ধ | 791<br>নাম : মমী বুঢ়াগোঁহাই<br>স্বামীৰ নাম: সুনীল বুঢ়াগোঁহাই<br>ঘৰ নং : ৫৫৫<br>বয়স : 50 লিঙ্গ : মহিলা                 | GPK0118752<br>ফটো উপলব্ধ | 792<br>নাম : সুমন বুঢ়াগোঁহাই<br>পিতাৰ নাম: সুনীল বুঢ়াগোঁহাই<br>ঘৰ নং : ৫৫৫<br>বয়স : 27 লিঙ্গ : পুৰুষ      | GPK0274183<br>ফটো উপলব্ধ |
| 793<br>নাম : লভিতা সন্দিকৈ<br>স্বামীৰ নাম: সুমন বুঢ়াগোঁহাই<br>ঘৰ নং : 555<br>বয়স : 21 লিঙ্গ : মহিলা           | GPK1573468<br>ফটো উপলব্ধ | 794<br>নাম : পংকজ দাস<br>পিতাৰ নাম: তপেশ্বৰ দাস<br>ঘৰ নং : ৭০1<br>বয়স : 46 লিঙ্গ : পুৰুষ                                | GPK0308437<br>ফটো উপলব্ধ | 795<br>নাম : জোনমনি দেবী<br>স্বামীৰ নাম: পংকজ দাস<br>ঘৰ নং : ৭০1<br>বয়স : 39 লিঙ্গ : মহিলা                  | QGR0097519<br>ফটো উপলব্ধ |
| 796<br>নাম : সুনীল বুঢ়াগোঁহাই<br>পিতাৰ নাম: পূৰ্ণানন্দ বুঢ়াগোঁহাই<br>ঘৰ নং : ৭০২<br>বয়স : 56 লিঙ্গ : পুৰুষ   | GPK0118703<br>ফটো উপলব্ধ | 797<br>নাম : প্ৰগতি গগৈ<br>পিতাৰ নাম: প্ৰফুল্ল গগৈ<br>ঘৰ নং : ৭০২<br>বয়স : 27 লিঙ্গ : মহিলা                             | GPK0277624<br>ফটো উপলব্ধ | S 798<br>নাম : প্ৰতাপ বুঢ়াগোঁহাই<br>পিতাৰ নাম: খগেশ্বৰ বুঢ়াগোঁহাই<br>ঘৰ নং : ৭০৩<br>বয়স : 7 লিঙ্গ : পুৰুষ | GPK0376178<br>ফটো উপলব্ধ |
| 799<br>নাম : ফুল বুঢ়াগোঁহাই<br>স্বামীৰ নাম: প্ৰতাপ বুঢ়াগোঁহাই<br>ঘৰ নং : ৭০৩<br>বয়স : 62 লিঙ্গ : মহিলা       | GPK0376129<br>ফটো উপলব্ধ | # 800<br>নাম : ধ্ৰুৱজ্যোতি বুঢ়াগোঁহাই<br>পিতাৰ নাম: প্ৰতাপ বুঢ়াগোঁহাই<br>ঘৰ নং : ৭০৩<br>বয়স : 36 লিঙ্গ : পুৰুষ        | GPK0376145<br>ফটো উপলব্ধ | 801<br>নাম : মীন চেতিয়া<br>স্বামীৰ নাম: অৰুন চেতিয়া<br>ঘৰ নং : 704<br>বয়স : 67 লিঙ্গ : মহিলা              | KZG9043667<br>ফটো উপলব্ধ |
| 802<br>নাম : অৰুন চেতিয়া<br>পিতাৰ নাম: খগেশ্বৰ চেতিয়া<br>ঘৰ নং : ৭০৪<br>বয়স : 67 লিঙ্গ : পুৰুষ               | KZG9043656<br>ফটো উপলব্ধ | 803<br>নাম : পংকজ চেতিয়া<br>পিতাৰ নাম: অৰুন চেতিয়া<br>ঘৰ নং : 704<br>বয়স : 37 লিঙ্গ : পুৰুষ                           | GPK1574128<br>ফটো উপলব্ধ | 804<br>নাম : কৰবী দিহিঙ্গীয়া হাজং<br>স্বামীৰ নাম: পংকজ চেতিয়া<br>ঘৰ নং : 704<br>বয়স : 36 লিঙ্গ : মহিলা    | GPK1574110<br>ফটো উপলব্ধ |
| 805<br>নাম : প্ৰাঞ্জল চেতিয়া<br>পিতাৰ নাম: অৰুন চেতিয়া<br>ঘৰ নং : ৭০৪<br>বয়স : 33 লিঙ্গ : পুৰুষ              | GPK0393801<br>ফটো উপলব্ধ | 806<br>নাম : সীমা দিহিঙ্গীয়া<br>স্বামীৰ নাম: প্ৰাঞ্জল চেতিয়া<br>ঘৰ নং : 704<br>বয়স : 25 লিঙ্গ : মহিলা                 | GPK1576453<br>ফটো উপলব্ধ | 807<br>নাম : বণালী বুঢ়াগোঁহাই<br>স্বামীৰ নাম: হৰ্ষেন বুঢ়াগোঁহাই<br>ঘৰ নং : ৭০৫<br>বয়স : 51 লিঙ্গ : মহিলা  | GPK0429951<br>ফটো উপলব্ধ |
| 808<br>নাম : দ্বীপজ্যোতি বুঢ়াগোঁহাই<br>পিতাৰ নাম: হৰ্ষেন বুঢ়াগোঁহাই<br>ঘৰ নং : ৭০৫<br>বয়স : 39 লিঙ্গ : পুৰুষ | GPK0430124<br>ফটো উপলব্ধ | 809<br>নাম : মাইন শৰ্মা বুঢ়াগোঁহাই<br>স্বামীৰ নাম: দ্বীপজ্যোতি<br>বুঢ়াগোঁহাই<br>ঘৰ নং : ৭০৫<br>বয়স : 37 লিঙ্গ : মহিলা | GPK0430058<br>ফটো উপলব্ধ | 810<br>নাম : পিক বুঢ়াগোঁহাই<br>পিতাৰ নাম: হৰ্ষেন বুঢ়াগোঁহাই<br>ঘৰ নং : ৭০৫<br>বয়স : 34 লিঙ্গ : পুৰুষ      | GPK0429928<br>ফটো উপলব্ধ |

|  |            |            |
|--|------------|------------|
| 811  | GPK0429936 | ফটো উপলব্ধ |
| নাম : বাবু বুঢ়াগোঁহাই<br>পিতাৰ নাম : হৰেণ বুঢ়াগোঁহাই<br>ঘৰ নং : ৭০৫<br>বয়স : 28 লিঙ্গ : পুৰুষ |            |            |

|   |            |            |
|---|------------|------------|
| 812   | GPK0435453 | ফটো উপলব্ধ |
| নাম : জ্যোতি কোঁৱৰ<br>স্বামীৰ নাম : জিতেন কাকতি<br>ঘৰ নং : 706<br>বয়স : 54 লিঙ্গ : মহিলা |            |            |

|  |            |            |
|--|------------|------------|
| 813  | GPK1155733 | ফটো উপলব্ধ |
| নাম : ইন্দিৰা গগৈ<br>স্বামীৰ নাম : বৰ্মা গগৈ<br>ঘৰ নং : 707<br>বয়স : 50 লিঙ্গ : মহিলা |            |            |

|   |            |            |
|---|------------|------------|
| 814   | GPK1208624 | ফটো উপলব্ধ |
| নাম : দুৰ্গমনি কোঁৱৰ<br>স্বামীৰ নাম : সুশীল কোঁৱৰ<br>ঘৰ নং : 708<br>বয়স : 56 লিঙ্গ : মহিলা |            |            |

|   |            |            |
|---|------------|------------|
| 815   | QGR0082750 | ফটো উপলব্ধ |
| নাম : মুনমী চেতিয়া<br>স্বামীৰ নাম : ধ্ৰুবজিত বুঢ়াগোঁহাই<br>ঘৰ নং : হাটুস নো.90<br>বয়স : 19 লিঙ্গ : মহিলা |            |            |

|  |   |            |            |   |   |            |            |   |   |            |            |
|--|---|------------|------------|---|---|------------|------------|---|---|------------|------------|
| 816  | 1 | QGR0128991 | ফটো উপলব্ধ | 817   | 1 | MVF3507316 | ফটো উপলব্ধ | 818   | 1 | QGR0141143 | ফটো উপলব্ধ |
| নাম : ঋষি ৰাজ চাহু<br>পিতাৰ নাম : ৰাম কুমাৰ চাহু<br>ঘৰ নং : 2<br>বয়স : 19 লিঙ্গ : পুৰুষ                         |   |            |            | নাম : দিম্পী শইকীয়া<br>পিতাৰ নাম : সোমেশ্বৰ শইকীয়া<br>ঘৰ নং : ৮৮<br>বয়স : 24 লিঙ্গ : মহিলা                         |   |            |            | নাম : পৰী বৰুৱা<br>পিতাৰ নাম : বিদ্যা বৰুৱা বিদ্যা<br>বৰুৱা<br>ঘৰ নং : 148<br>বয়স : 18 লিঙ্গ : মহিলা                   |   |            |            |
| 819  | 1 | QGR0141192 | ফটো উপলব্ধ | 820   | 1 | QGR0141275 | ফটো উপলব্ধ | 821   | 1 | QGR0141424 | ফটো উপলব্ধ |
| নাম : দেব বুঢ়াগোঁহাই<br>পিতাৰ নাম : আখম বুঢ়াগোঁহাই<br>আখম বুঢ়াগোঁহাই<br>ঘৰ নং : 66<br>বয়স : 20 লিঙ্গ : পুৰুষ |   |            |            | নাম : শেখৰদীপ বৰগোঁহাই<br>পিতাৰ নাম : দিনেন বৰগোঁহাই<br>দিনেন বৰগোঁহাই<br>ঘৰ নং : 45<br>বয়স : 18 লিঙ্গ : পুৰুষ       |   |            |            | নাম : মনদীপ বুঢ়াগোঁহাই<br>পিতাৰ নাম : প্ৰনজ বুঢ়াগোঁহাই<br>প্ৰনজ বুঢ়াগোঁহাই<br>ঘৰ নং : 163<br>বয়স : 18 লিঙ্গ : পুৰুষ |   |            |            |
| 822  | 1 | QGR0145334 | ফটো উপলব্ধ | 823   | 1 | QGR0145375 | ফটো উপলব্ধ | 824   | 1 | QGR0145524 | ফটো উপলব্ধ |
| নাম : সুমনজুৰি চেতিয়া<br>পিতাৰ নাম : অশিনী চেতিয়া<br>অশিনী চেতিয়া<br>ঘৰ নং : 78<br>বয়স : 18 লিঙ্গ : মহিলা    |   |            |            | নাম : কুহি বুঢ়াগোঁহাই<br>পিতাৰ নাম : গুবিন বুঢ়াগোঁহাই<br>গুবিন বুঢ়াগোঁহাই<br>ঘৰ নং : 70<br>বয়স : 19 লিঙ্গ : মহিলা |   |            |            | নাম : ৰিতিশ বুঢ়াগোঁহাই<br>পিতাৰ নাম : বসন্ত বুঢ়াগোঁহাই<br>বসন্ত বুঢ়াগোঁহাই<br>ঘৰ নং : 14<br>বয়স : 18 লিঙ্গ : পুৰুষ  |   |            |            |
| 825  | 1 | QGR0148627 | ফটো উপলব্ধ | 826   | 1 | QGR0150193 | ফটো উপলব্ধ | 827   | 1 | QGR0154351 | ফটো উপলব্ধ |
| নাম : সীমা চেতিয়া<br>পিতাৰ নাম : নবীন চেতিয়া<br>ঘৰ নং : ১৩৩<br>বয়স : 18 লিঙ্গ : মহিলা                         |   |            |            | নাম : ৰাজশ্ৰী বুঢ়াগোঁহাই<br>পিতাৰ নাম : উমেশ বুঢ়াগোঁহাই<br>ঘৰ নং : ৭০<br>বয়স : 20 লিঙ্গ : মহিলা                    |   |            |            | নাম : প্ৰিমাশ্ৰী চেতিয়া<br>পিতাৰ নাম : প্ৰকাশ চেতিয়া<br>ঘৰ নং : ৭৮<br>বয়স : 21 লিঙ্গ : মহিলা                         |   |            |            |
| 828  | 1 | QGR0154971 | ফটো উপলব্ধ | 829   | 1 | QGR0155580 | ফটো উপলব্ধ | 830   | 1 | QGR0158261 | ফটো উপলব্ধ |
| নাম : স্পৃহা বুঢ়াগোঁহাই<br>পিতাৰ নাম : সঞ্জীৱ বুঢ়াগোঁহাই<br>ঘৰ নং : ৬১<br>বয়স : 18 লিঙ্গ : মহিলা              |   |            |            | নাম : ডৰিণা বুঢ়াগোঁহাই<br>পিতাৰ নাম : বিকাশ বুঢ়াগোঁহাই<br>ঘৰ নং : ৬৯<br>বয়স : 18 লিঙ্গ : মহিলা                     |   |            |            | নাম : ত্ৰিনয়ন বৰগোঁহাই<br>পিতাৰ নাম : অপূৰ্ব বৰগোঁহাই<br>ঘৰ নং : 121<br>বয়স : 18 লিঙ্গ : পুৰুষ                        |   |            |            |
| 831  | 1 | QGR0160929 | ফটো উপলব্ধ | 832   | 1 | QGR0163006 | ফটো উপলব্ধ | 833   | 1 | QGR0164897 | ফটো উপলব্ধ |
| নাম : অজিতাভ বুঢ়াগোঁহাই<br>পিতাৰ নাম : বিপ্লব বুঢ়াগোঁহাই<br>ঘৰ নং : ১১৭<br>বয়স : 24 লিঙ্গ : পুৰুষ             |   |            |            | নাম : বিশ্বজিত চাহু<br>মাতৃৰ নাম : বিমলা চাহু<br>ঘৰ নং : 1<br>বয়স : 20 লিঙ্গ : পুৰুষ                                 |   |            |            | নাম : অভিজিত কাকতি<br>মাতৃৰ নাম : জ্যোতি কোৱৰ<br>ঘৰ নং : 706<br>বয়স : 19 লিঙ্গ : পুৰুষ                                 |   |            |            |

| ভোটাৰৰ সাৰাংশ   |                                       |                    |   |       |           |     |     |
|---|---------------------------------------|--------------------|---|-------|-----------|-----|-----|
| A) ভোটাৰৰ সংখ্যা  |                                       |                    |   |       |           |     |     |
|   | তালিকাৰ প্ৰকাৰ                        | তালিকাৰ চিনাক্তকৰণ | ভোটাৰৰ সংখ্যা   |       |           |     |     |
|   |                                       |                    | পুৰুষ   | মহিলা | ৩য় লিঙ্গ | মুঠ |     |
| I   | মূল তালিকা                            | মূল তালিকা         | বিশেষ সংশোধন, 2026 চনৰ পূৰ্বৰ 2025 চনৰ মূল তালিকাৰ লগত থকা সংযোজন সমূহ একত্ৰিতকৰন কৰা তালিকা। | 395   | 420       | 0   | 815 |
| II  | যোগ তালিকা                            | পৰিপূৰক 1          | বিশেষ সংক্ষিপ্ত সংশোধন, 2026  | 9     | 9         | 0   | 18  |
| III   | বিয়োজন তালিকা                        | পৰিপূৰক 1          | বিশেষ সংক্ষিপ্ত সংশোধন, 2026  | 8     | 8         | 0   | 16  |
| IV  | লিংগ ক্ষেত্ৰত পৰিবৰ্তনৰ বাবে পাৰ্থক্য |                    |   | 0     | 0         | 0   | 0   |
| এই সংশোধনৰ পিছত ভোটাৰ তালিকাত ভোটাৰৰ মুঠ সংখ্যা (I+II-III+IV) |                                       |                    |   | 396   | 421       | 0   | 817 |
| B) শুধৰনীৰ সংখ্যা   |                                       |                    |   |       |           |     |     |
| তালিকাৰ প্ৰকাৰ  | তালিকাৰ চিনাক্তকৰণ                    | শুধৰনীৰ সংখ্যা     |   |       |           |     |     |
| পৰিপূৰক 1   | বিশেষ সংক্ষিপ্ত সংশোধন, 2026          | 14                 |   |       |           |     |     |

নিৰ্বাচক পঞ্জীয়ন বিষয়াৰ স্বাক্ষৰ

E-মৃত, S-স্থানান্তৰিত/ বাসস্থান পৰিবৰ্তন, R-প্ৰতিলিপি, M-নিখোজ, Q-অযোগ্য