

ভোটাৰ তালিকা 2026 S03 অসম

বিধানসভা সমষ্টিৰ নম্বৰ, নাম আৰু সংৰক্ষণৰ স্থিতি : 95 - ডিমৌ (সাধাৰণ)		খণ্ড নং : 204																			
এই বিধানসভা সমষ্টিত কোন সংসদীয় সমষ্টিৰ অন্তৰ্গত তাৰ নম্বৰ, নাম আৰু সংৰক্ষণ স্থিতি : 14 - যোৰহাট (সাধাৰণ)																					
1. সংশোধনৰ বিৱৰণ																					
সংশোধনৰ বছৰ	2026	তালিকাৰ চিনাক্তকৰণ																			
ভিত্তি তাৰিখ	01-01-2026	বিশেষ সংশোধন, 2026 চনৰ পূৰ্বৰ 2025 চনৰ মূল তালিকাৰ লগত থকা সংযোজন সমূহ একত্ৰিতকৰণ কৰা তালিকা।																			
সংশোধনৰ প্ৰকাৰ	বিশেষ সংশোধন 2026																				
প্ৰকাশনৰ তাৰিখ	10-02-2026																				
2. খণ্ড আৰু ভোটগ্ৰহন কেন্দ্ৰৰ বিৱৰণ																					
খণ্ডৰ অন্তৰ্গত এলেকা সমূহৰ নম্বৰ আৰু নাম																					
1-১ নং কোঁৱৰ গাওঁ		<table border="1" style="width: 100%; border-collapse: collapse;"> <tr> <td>মূল চহৰ/গাওঁ</td> <td>: ১নং কোঁৱৰ গাওঁ</td> </tr> <tr> <td>ৱাৰ্ড নং</td> <td>:</td> </tr> <tr> <td>ডাকঘৰ</td> <td>: শিমলুগুৰি</td> </tr> <tr> <td>পুলিচ থানা</td> <td>: শিমলুগুৰি</td> </tr> <tr> <td>ব্লক</td> <td>: শিৱসাগৰ উন্নয়ন খণ্ড ২</td> </tr> <tr> <td>ৰাজহ চক্ৰ</td> <td>: সোণাৰি (অংশ)</td> </tr> <tr> <td>জিলা</td> <td>: শিৱসাগৰ</td> </tr> <tr> <td>পিনকোড</td> <td>: 785686</td> </tr> </table>				মূল চহৰ/গাওঁ	: ১নং কোঁৱৰ গাওঁ	ৱাৰ্ড নং	:	ডাকঘৰ	: শিমলুগুৰি	পুলিচ থানা	: শিমলুগুৰি	ব্লক	: শিৱসাগৰ উন্নয়ন খণ্ড ২	ৰাজহ চক্ৰ	: সোণাৰি (অংশ)	জিলা	: শিৱসাগৰ	পিনকোড	: 785686
মূল চহৰ/গাওঁ	: ১নং কোঁৱৰ গাওঁ																				
ৱাৰ্ড নং	:																				
ডাকঘৰ	: শিমলুগুৰি																				
পুলিচ থানা	: শিমলুগুৰি																				
ব্লক	: শিৱসাগৰ উন্নয়ন খণ্ড ২																				
ৰাজহ চক্ৰ	: সোণাৰি (অংশ)																				
জিলা	: শিৱসাগৰ																				
পিনকোড	: 785686																				
3. ভোটগ্ৰহন কেন্দ্ৰৰ বিৱৰণ																					
ভোটগ্ৰহন কেন্দ্ৰৰ নম্বৰ আৰু নাম :		ভোটগ্ৰহন কেন্দ্ৰৰ প্ৰকাৰ (পুৰুষ/মহিলা/সাধাৰণ)		সাধাৰণ																	
204 - ১নং কোঁৱৰ গাওঁ প্ৰাথমিক বিদ্যালয়		খণ্ডৰ অন্তৰ্গত সহায়ক ভোটগ্ৰহন কেন্দ্ৰৰ সংখ্যা :		0																	
ভোটগ্ৰহন কেন্দ্ৰৰ ঠিকনা :																					
১নং কোঁৱৰ গাওঁ প্ৰাথমিক বিদ্যালয়, কোঠা নং ১, ১নং কোঁৱৰ গাওঁ ডাকঘৰ-শিলাকুটি পিন-৭৮৫৬৮৬																					
4. ভোটাৰৰ সংখ্যা																					
আৰম্ভনি ক্ৰমিক	শেষ ক্ৰমিক নং	মুঠ ভোটাৰ																			
নং		পুৰুষ	মহিলা	৩য় লিঙ্গ	মুঠ																
1	793	397	388	0	785																

নিৰ্বাচক পঞ্জীয়ন বিষয়াৰ স্বাক্ষৰ

Nazri Naksha

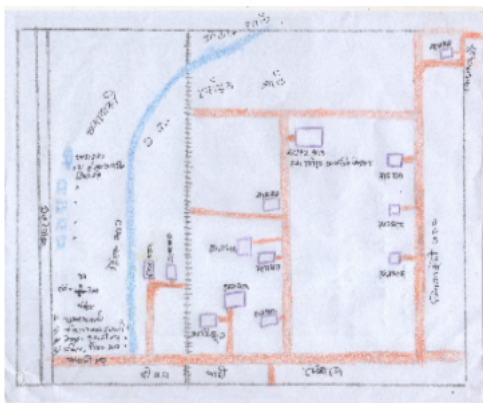

Google Map View



Polling Station Building Front View



ভোটগ্ৰহন কেন্দ্ৰৰ সন্মুখৰ দৃশ্য



Cad View

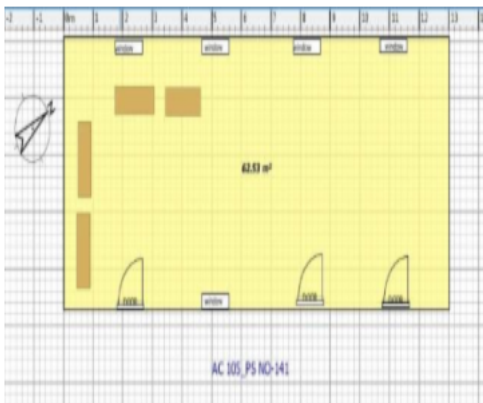

Key MAP View



1 নাম : বিন বৰুবা স্বামীৰ নাম: ব'লো বৰুবা ঘৰ নং : 1 বয়স : 62 লিঙ্গ : মহিলা	CNS1394576 ফটো উপলব্ধ	2 নাম : জীন্টু বৰুবা পিতাৰ নাম: ব'লো বৰুবা ঘৰ নং : 1 বয়স : 40 লিঙ্গ : পুৰুষ	CNS1394587 ফটো উপলব্ধ	3 নাম : সোনমনি বাইলং স্বামীৰ নাম: জিন্টু বৰুবা ঘৰ নং : 1 বয়স : 31 লিঙ্গ : মহিলা	CNS0001065 ফটো উপলব্ধ
# 4 নাম : নিৰ্মালী বৰপাত্ৰ গৌহাই স্বামীৰ নাম: ৰাজেন বৰপাত্ৰ গৌহাই ঘৰ নং : 168 বয়স : 46 লিঙ্গ : মহিলা	CNS1400493 ফটো উপলব্ধ	5 নাম : কিৰন বৰুবা মাতৃৰ নাম: নিকুঞ্জ বৰুবা ঘৰ নং : 1 বয়স : 37 লিঙ্গ : পুৰুষ	CNS1401383 ফটো উপলব্ধ	6 নাম : তুকল ফুকন পিতাৰ নাম: দিগম্বৰ ফুকন ঘৰ নং : 9 বয়স : 74 লিঙ্গ : পুৰুষ	CNS1394598 ফটো উপলব্ধ
7 নাম : কনকলতা ফুকন স্বামীৰ নাম: তুকল ফুকন ঘৰ নং : 9 বয়স : 59 লিঙ্গ : মহিলা	CNS1394601 ফটো উপলব্ধ	8 নাম : পাৰ্থপ্ৰতিম ফুকন পিতাৰ নাম: হৰিপদ ফুকন ঘৰ নং : 9 বয়স : 43 লিঙ্গ : পুৰুষ	CNS1394612 ফটো উপলব্ধ	9 নাম : চুন মহন ফুকন স্বামীৰ নাম: পাৰ্থপ্ৰতিম ফুকন ঘৰ নং : 9 বয়স : 33 লিঙ্গ : মহিলা	CNS1401598 ফটো উপলব্ধ
10 নাম : চন্দ্ৰ বকল পিতাৰ নাম: ৰত্নেশ্বৰ বকল ঘৰ নং : 8 বয়স : 75 লিঙ্গ : পুৰুষ	CNS1394634 ফটো উপলব্ধ	11 নাম : ফুল বকল স্বামীৰ নাম: চন্দ্ৰ বকল ঘৰ নং : 8 বয়স : 60 লিঙ্গ : মহিলা	CNS1394645 ফটো উপলব্ধ	12 নাম : ৰাজীৱ বকল পিতাৰ নাম: চন্দ্ৰ বকল ঘৰ নং : 8 বয়স : 45 লিঙ্গ : পুৰুষ	CNS1394656 ফটো উপলব্ধ
13 নাম : মধুসিতা চেতিয়া বকল স্বামীৰ নাম: ৰাজীৱ বকল ঘৰ নং : 8 বয়স : 32 লিঙ্গ : মহিলা	CNS1624164 ফটো উপলব্ধ	14 নাম : ভদ্ৰেশ্বৰী গগৈ স্বামীৰ নাম: হলীৰাম গগৈ ঘৰ নং : 5 বয়স : 79 লিঙ্গ : মহিলা	CNS1394678 ফটো উপলব্ধ	15 নাম : কুমুদ গগৈ পিতাৰ নাম: হলীৰাম গগৈ ঘৰ নং : 5 বয়স : 48 লিঙ্গ : পুৰুষ	CNS1394689 ফটো উপলব্ধ
16 নাম : ৰবী ফুকন গগৈ স্বামীৰ নাম: কুমুদ গগৈ ঘৰ নং : 5 বয়স : 48 লিঙ্গ : মহিলা	CNS1394690 ফটো উপলব্ধ	17 নাম : অভিনব গগৈ পিতাৰ নাম: কুমুদ গগৈ ঘৰ নং : 5 বয়স : 23 লিঙ্গ : পুৰুষ	CNS3856770 ফটো উপলব্ধ	18 নাম : কুঞ্জ ফুকন স্বামীৰ নাম: খগেন ফুকন ঘৰ নং : 6 বয়স : 63 লিঙ্গ : মহিলা	CNS1394714 ফটো উপলব্ধ
19 নাম : দুল ফুকন পিতাৰ নাম: খগেন ফুকন ঘৰ নং : 6 বয়স : 46 লিঙ্গ : পুৰুষ	CNS1394725 ফটো উপলব্ধ	20 নাম : বুব ফুকন স্বামীৰ নাম: দুল ফুকন ঘৰ নং : 6 বয়স : 41 লিঙ্গ : মহিলা	CNS1394736 ফটো উপলব্ধ	21 নাম : হেঞ্জী মনি ফুকন পিতাৰ নাম: হেন্দুৰাম ফুকন ঘৰ নং : 6 বয়স : 25 লিঙ্গ : মহিলা	CNS0403931 ফটো উপলব্ধ
22 নাম : হেন্দুৰাম ফুকন পিতাৰ নাম: চেনীৰাম ফুকন ঘৰ নং : 6 বয়স : 49 লিঙ্গ : পুৰুষ	CNS1394758 ফটো উপলব্ধ	23 নাম : প্ৰনয় হাতীমূৰীয়া পিতাৰ নাম: দুৰ্গ হাতীমূৰীয়া ঘৰ নং : 6 বয়স : 46 লিঙ্গ : পুৰুষ	CNS1394792 ফটো উপলব্ধ	24 নাম : নবনিতা ফুকন পিতাৰ নাম: হেন্দুৰাম ফুকন ঘৰ নং : 6 বয়স : 45 লিঙ্গ : মহিলা	CNS1394769 ফটো উপলব্ধ
25 নাম : মাম ফুকন স্বামীৰ নাম: নোমল ফুকন ঘৰ নং : 6 বয়স : 43 লিঙ্গ : মহিলা	CNS1394781 ফটো উপলব্ধ	26 নাম : ৰুমী হাতীমূৰীয়া স্বামীৰ নাম: প্ৰনয় হাতীমূৰীয়া ঘৰ নং : 6 বয়স : 41 লিঙ্গ : মহিলা	CNS1394805 ফটো উপলব্ধ	27 নাম : দিলীপ হাতীমূৰীয়া পিতাৰ নাম: বোপাৰাম হাতীমূৰীয়া ঘৰ নং : 8 বয়স : 61 লিঙ্গ : পুৰুষ	CNS1394816 ফটো উপলব্ধ
28 নাম : তুলমণি হাতীমূৰীয়া স্বামীৰ নাম: দিলীপ হাতীমূৰীয়া ঘৰ নং : 8 বয়স : 50 লিঙ্গ : মহিলা	CNS1394827 ফটো উপলব্ধ	29 নাম : সুনমজ্যোতি হাতীমূৰীয়া পিতাৰ নাম: দিলীপ হাতীমূৰীয়া ঘৰ নং : 8 বয়স : 35 লিঙ্গ : পুৰুষ	CNS0100339 ফটো উপলব্ধ	30 নাম : মানস জ্যোতি হাতীমূৰীয়া পিতাৰ নাম: দিলীপ হাতীমূৰীয়া ঘৰ নং : 8 বয়স : 31 লিঙ্গ : পুৰুষ	CNS0100479 ফটো উপলব্ধ

31 নাম : বৰষা গগৈ হাতীমৰীয়া স্বামীৰ নাম: সুনমজ্যোতি হাতীমৰীয়া ঘৰ নং : ৮ বয়স : 28 লিঙ্গ : মহিলা	CNS1112507 ফটো উপলব্ধ	32 নাম : সোনাশ্ৰী সন্দিকৈ স্বামীৰ নাম: বুদ্ধেশ্বৰ সন্দিকৈ ঘৰ নং : ৯ বয়স : 71 লিঙ্গ : মহিলা	CNS1394861 ফটো উপলব্ধ	33 নাম : বসন্ত সন্দিকৈ পিতাৰ নাম: বুপেশ্বৰ সন্দিকৈ ঘৰ নং : ৯ বয়স : 57 লিঙ্গ : পুৰুষ	CNS1394849 ফটো উপলব্ধ
34 নাম : মণিকা সন্দিকৈ স্বামীৰ নাম: বসন্ত সন্দিকৈ ঘৰ নং : ৯ বয়স : 52 লিঙ্গ : মহিলা	CNS1394850 ফটো উপলব্ধ	35 নাম : জীতুল সন্দিকৈ মাতৃৰ নাম: সোনাশ্ৰী সন্দিকৈ ঘৰ নং : ৯ বয়স : 49 লিঙ্গ : পুৰুষ	CNS1394872 ফটো উপলব্ধ	36 নাম : জৰি সন্দিকৈ স্বামীৰ নাম: জীতুল সন্দিকৈ ঘৰ নং : ৯ বয়স : 44 লিঙ্গ : মহিলা	CNS1394883 ফটো উপলব্ধ
37 নাম : বিকাশ সন্দিকৈ পিতাৰ নাম: বসন্ত সন্দিকৈ ঘৰ নং : ৯ বয়স : 28 লিঙ্গ : পুৰুষ	CNS0194670 ফটো উপলব্ধ	38 নাম : অংকুৰ সন্দিকৈ পিতাৰ নাম: বসন্ত সন্দিকৈ ঘৰ নং : ৯ বয়স : 25 লিঙ্গ : পুৰুষ	CNS0401380 ফটো উপলব্ধ	39 নাম : ৰাজদ্বীপু সন্দিকৈ পিতাৰ নাম: জীতুল সন্দিকৈ ঘৰ নং : 9 বয়স : 22 লিঙ্গ : পুৰুষ	QGR0100941 ফটো উপলব্ধ
40 নাম : পূৰ্ণেশ্বৰী ফুকন স্বামীৰ নাম: লীলাৰাম ফুকন ঘৰ নং : ১৩ বয়স : 73 লিঙ্গ : মহিলা	CNS1394907 ফটো উপলব্ধ	41 নাম : দেভিদ ফুকন পিতাৰ নাম: লীলাৰাম ফুকন ঘৰ নং : ১৩ বয়স : 45 লিঙ্গ : পুৰুষ	CNS1394918 ফটো উপলব্ধ	42 নাম : অৰ্চনা ফুকন স্বামীৰ নাম: মীনসপ্ৰতিম ফুকন ঘৰ নং : ১৩ বয়স : 35 লিঙ্গ : মহিলা	CNS1401587 ফটো উপলব্ধ
43 নাম : জীতেন বকল পিতাৰ নাম: সৰুকে বকল ঘৰ নং : ১৪ বয়স : 51 লিঙ্গ : পুৰুষ	CNS1394930 ফটো উপলব্ধ	44 নাম : দুল বকল স্বামীৰ নাম: জীতেন বকল ঘৰ নং : ১৪ বয়স : 44 লিঙ্গ : মহিলা	CNS1394941 ফটো উপলব্ধ	45 নাম : প্ৰাচ্য বকল পিতাৰ নাম: জীতেন ঘৰ নং : 14 বয়স : 25 লিঙ্গ : পুৰুষ	QGR0071290 ফটো উপলব্ধ
46 নাম : দিপেন বকল মাতৃৰ নাম: প্ৰমীলা বকল ঘৰ নং : ১৫ বয়স : 44 লিঙ্গ : পুৰুষ	CNS1394963 ফটো উপলব্ধ	47 নাম : বিন লিকচন বকল স্বামীৰ নাম: দিপেন বকল ঘৰ নং : ১৫ বয়স : 36 লিঙ্গ : মহিলা	CNS1624288 ফটো উপলব্ধ	48 নাম : খগেন ফুকন পিতাৰ নাম: উম্বৰু ধৰ ফুকন ঘৰ নং : ১৬ বয়স : 65 লিঙ্গ : পুৰুষ	CNS1394996 ফটো উপলব্ধ
49 নাম : পূৰ্বী গগৈ ফুকন স্বামীৰ নাম: খগেন ফুকন ঘৰ নং : ১৬ বয়স : 63 লিঙ্গ : মহিলা	CNS1395002 ফটো উপলব্ধ	50 নাম : কল্যাণ ফুকন পিতাৰ নাম: খগেন ফুকন ঘৰ নং : ১৬ বয়স : 42 লিঙ্গ : পুৰুষ	CNS1395013 ফটো উপলব্ধ	51 নাম : দীপাক্ষৰ ফুকন পিতাৰ নাম: খগেন ফুকন ঘৰ নং : ১৬ বয়স : 38 লিঙ্গ : পুৰুষ	CNS1395024 ফটো উপলব্ধ
52 নাম : জৰী ৰাজকুমাৰী স্বামীৰ নাম: কল্যাণ ফুকন ঘৰ নং : 16 বয়স : 36 লিঙ্গ : মহিলা	CNS0029926 ফটো উপলব্ধ	53 নাম : পল্লবী চেতিয়া স্বামীৰ নাম: দীপাক্ষৰ ফুকন ঘৰ নং : ১৬ বয়স : 34 লিঙ্গ : মহিলা	CNS0269621 ফটো উপলব্ধ	54 নাম : তৰু ফুকন স্বামীৰ নাম: তোমেশ্বৰ ফুকন ঘৰ নং : ১৭ বয়স : 63 লিঙ্গ : মহিলা	CNS1395035 ফটো উপলব্ধ
55 নাম : কেশব ফুকন মাতৃৰ নাম: তৰু ফুকন ঘৰ নং : ১৭ বয়স : 49 লিঙ্গ : পুৰুষ	CNS1395046 ফটো উপলব্ধ	56 নাম : দীপা ফুকন স্বামীৰ নাম: কেশব ফুকন ঘৰ নং : ১৭ বয়স : 44 লিঙ্গ : মহিলা	CNS1395057 ফটো উপলব্ধ	57 নাম : বিৰেন ফুকন মাতৃৰ নাম: তৰু ফুকন ঘৰ নং : ১৭ বয়স : 43 লিঙ্গ : পুৰুষ	CNS1395068 ফটো উপলব্ধ
58 নাম : গিৰিন্ মাউত পিতাৰ নাম: লক্ষী মাউত ঘৰ নং : ১৮ বয়স : 63 লিঙ্গ : পুৰুষ	CNS1395080 ফটো উপলব্ধ	59 নাম : বুপেশ্বৰী মাউত স্বামীৰ নাম: গিৰিন মাউত ঘৰ নং : ১৮ বয়স : 59 লিঙ্গ : মহিলা	CNS1395091 ফটো উপলব্ধ	60 নাম : জান মাউত পিতাৰ নাম: গিৰিন মাউত ঘৰ নং : ১৮ বয়স : 40 লিঙ্গ : পুৰুষ	CNS1395104 ফটো উপলব্ধ

61 নাম : কন মাউৎ পিতাৰ নাম: গিৰিণ মাউৎ ঘৰ নং : 18 বয়স : 30 লিঙ্গ : পুৰুষ	CNS0036269 ফটো উপলব্ধ	62 নাম : পূনা বৰুৱা স্বামীৰ নাম: পূনাৰাম বৰুৱা ঘৰ নং : 19 বয়স : 63 লিঙ্গ : মহিলা	CNS1395126 ফটো উপলব্ধ	63 নাম : দিপক বৰুৱা পিতাৰ নাম: ইন্দ্ৰেশ্বৰ বৰুৱা ঘৰ নং : 19 বয়স : 40 লিঙ্গ : পুৰুষ	CNS1395137 ফটো উপলব্ধ
64 নাম : ৰূপম বৰুৱা পিতাৰ নাম: পূনাৰাম বৰুৱা ঘৰ নং : 19 বয়স : 37 লিঙ্গ : পুৰুষ	CNS1395148 ফটো উপলব্ধ	65 নাম : ৰিশ্মী ছেতিয়া বৰুৱা স্বামীৰ নাম: দীপক বৰুৱা ঘৰ নং : 19 বয়স : 31 লিঙ্গ : মহিলা	CNS0184689 ফটো উপলব্ধ	66 নাম : মৃদলা সন্দিকৈ বৰুৱা স্বামীৰ নাম: ৰূপম বৰুৱা ঘৰ নং : 19 বয়স : 28 লিঙ্গ : মহিলা	CNS0405431 ফটো উপলব্ধ
67 নাম : ভদ্র মাউত পিতাৰ নাম: লক্ষী মাউত ঘৰ নং : 20 বয়স : 56 লিঙ্গ : পুৰুষ	CNS1395160 ফটো উপলব্ধ	68 নাম : দিষ্টী মাউত স্বামীৰ নাম: ভদ্র মাউত ঘৰ নং : 20 বয়স : 51 লিঙ্গ : মহিলা	CNS1395171 ফটো উপলব্ধ	69 নাম : ডিম্পল মাউত পিতাৰ নাম: ভদ্র মাউত ঘৰ নং : 20 বয়স : 25 লিঙ্গ : পুৰুষ	CNS0310516 ফটো উপলব্ধ
70 নাম : পূনা মাউত পিতাৰ নাম: লক্ষী মাউত ঘৰ নং : 21 বয়স : 61 লিঙ্গ : পুৰুষ	CNS1395182 ফটো উপলব্ধ	71 নাম : বীনা মাউত স্বামীৰ নাম: পূনা মাউত ঘৰ নং : 21 বয়স : 56 লিঙ্গ : মহিলা	CNS1395193 ফটো উপলব্ধ	72 নাম : অৰুন মাউত পিতাৰ নাম: পূনা মাউত ঘৰ নং : 21 বয়স : 44 লিঙ্গ : পুৰুষ	CNS1395206 ফটো উপলব্ধ
73 নাম : সমুদ্ৰ মাউত মাতৃৰ নাম: স্নিগ্ধাৰাণি মাউত ঘৰ নং : 21 বয়স : 20 লিঙ্গ : পুৰুষ	QGR0042093 ফটো উপলব্ধ	74 নাম : পবন মাউত মাতৃৰ নাম: বুদ্ধেশ্বৰী মাউত ঘৰ নং : 22 বয়স : 51 লিঙ্গ : পুৰুষ	CNS1395228 ফটো উপলব্ধ	75 নাম : স্নিগ্ধাৰাণী মাউত স্বামীৰ নাম: পবন মাউত ঘৰ নং : 22 বয়স : 41 লিঙ্গ : মহিলা	CNS1395239 ফটো উপলব্ধ
76 নাম : বন্তী মাউত মাতৃৰ নাম: বুদ্ধেশ্বৰী মাউত ঘৰ নং : 22 বয়স : 40 লিঙ্গ : মহিলা	CNS1395240 ফটো উপলব্ধ	77 নাম : মিন আৰাক্কাৰা স্বামীৰ নাম: দিগন্ত আৰাক্কাৰা ঘৰ নং : 22 বয়স : 39 লিঙ্গ : মহিলা	CNS0363416 ফটো উপলব্ধ	78 নাম : জিব বৰুৱা পিতাৰ নাম: ইৰ কান্ত বৰুৱা ঘৰ নং : 28 বয়স : 81 লিঙ্গ : পুৰুষ	CNS1395251 ফটো উপলব্ধ
79 নাম : প্ৰদীপ বৰুৱা পিতাৰ নাম: যোগেশ্বৰ বৰুৱা ঘৰ নং : 28 বয়স : 53 লিঙ্গ : পুৰুষ	CNS1395273 ফটো উপলব্ধ	80 নাম : ৰেখা বৰুৱা স্বামীৰ নাম: প্ৰদীপ বৰুৱা ঘৰ নং : 28 বয়স : 46 লিঙ্গ : মহিলা	CNS1395284 ফটো উপলব্ধ	81 নাম : বুবল বৰুৱা পিতাৰ নাম: যোগেশ্বৰ বৰুৱা ঘৰ নং : 28 বয়স : 45 লিঙ্গ : পুৰুষ	CNS1395295 ফটো উপলব্ধ
82 নাম : বৰ্ণালী বৰুৱা স্বামীৰ নাম: বুবল বৰুৱা ঘৰ নং : 28 বয়স : 41 লিঙ্গ : মহিলা	CNS1395308 ফটো উপলব্ধ	83 নাম : বিশাল বৰুৱা পিতাৰ নাম: প্ৰদীপ বৰুৱা ঘৰ নং : 28 বয়স : 23 লিঙ্গ : পুৰুষ	CNS0504639 ফটো উপলব্ধ	84 নাম : সোনমাই বৰুৱা স্বামীৰ নাম: নন্দেশ্বৰ বৰুৱা ঘৰ নং : 26 বয়স : 66 লিঙ্গ : মহিলা	CNS1395319 ফটো উপলব্ধ
85 নাম : পূৰ্ণানন্দ বৰুৱা পিতাৰ নাম: মুহীৰাম বৰুৱা ঘৰ নং : 29 বয়স : 56 লিঙ্গ : পুৰুষ	CNS1395342 ফটো উপলব্ধ	86 নাম : মঞ্জু বৰুৱা স্বামীৰ নাম: পূৰ্ণানন্দ বৰুৱা ঘৰ নং : 29 বয়স : 49 লিঙ্গ : মহিলা	CNS1395353 ফটো উপলব্ধ	87 নাম : বিতু বৰুৱা পিতাৰ নাম: পূৰ্ণানন্দ বৰুৱা ঘৰ নং : 29 বয়স : 22 লিঙ্গ : পুৰুষ	CNS0513044 ফটো উপলব্ধ
88 নাম : পুষ্প হাতীমুৰীয়া পিতাৰ নাম: মানিক হাতীমুৰীয়া ঘৰ নং : 28 বয়স : 66 লিঙ্গ : পুৰুষ	CNS1395400 ফটো উপলব্ধ	89 নাম : লারণ্য হাতীমুৰীয়া স্বামীৰ নাম: পুষ্প হাতীমুৰীয়া ঘৰ নং : 28 বয়স : 65 লিঙ্গ : মহিলা	CNS1395411 ফটো উপলব্ধ	90 নাম : জয়ন্ত হাতীমুৰীয়া পিতাৰ নাম: অতুল হাতীমুৰীয়া ঘৰ নং : 28 বয়স : 44 লিঙ্গ : পুৰুষ	CNS1395422 ফটো উপলব্ধ

91 নাম : ত্ৰিদিপ হাতীমুৰীয়া পিতাৰ নাম : অতুল হাতীমুৰীয়া ঘৰ নং : 28 বয়স : 41 লিঙ্গ : পুৰুষ	CNS1395433 ফটো উপলব্ধ	92 নাম : কাৰ্বী ফুকন স্বামীৰ নাম : জয়ন্ত হাতীমুৰীয়া ঘৰ নং : 28 বয়স : 35 লিঙ্গ : মহিলা	CNS1624266 ফটো উপলব্ধ	93 নাম : মাম ফুকন হাতীমুৰীয়া স্বামীৰ নাম : ত্ৰিদিপ হাতীমুৰীয়া ঘৰ নং : 28 বয়স : 32 লিঙ্গ : মহিলা	CNS1624255 ফটো উপলব্ধ
94 নাম : দৃষ্টি হাতীমুৰীয়া মাতৃৰ নাম : দিষ্টি হাতীমুৰীয়া ঘৰ নং : 28 বয়স : 22 লিঙ্গ : মহিলা	CNS1112101 ফটো উপলব্ধ	95 নাম : প্ৰতিমা হাতীমুৰীয়া স্বামীৰ নাম : পুনানন্দ হাতীমুৰীয়া ঘৰ নং : 28 বয়স : 64 লিঙ্গ : মহিলা	CNS0243030 ফটো উপলব্ধ	96 নাম : চিত্ৰৰঞ্জন হাতীমুৰীয়া পিতাৰ নাম : পুনানন্দ হাতীমুৰীয়া ঘৰ নং : 28 বয়স : 48 লিঙ্গ : পুৰুষ	CNS1395466 ফটো উপলব্ধ
97 নাম : জোন হাতীমুৰীয়া স্বামীৰ নাম : চিত্ৰৰঞ্জন হাতীমুৰীয়া ঘৰ নং : 28 বয়স : 44 লিঙ্গ : মহিলা	CNS1395477 ফটো উপলব্ধ	98 নাম : পল্লবি মোট স্বামীৰ নাম : অৰুন মোট ঘৰ নং : 29 বয়স : 37 লিঙ্গ : মহিলা	CNS0382325 ফটো উপলব্ধ	99 নাম : দিলিপ বৰুৱা পিতাৰ নাম : হৰকান্ত বৰুৱা ঘৰ নং : 28 বয়স : 59 লিঙ্গ : পুৰুষ	CNS1395488 ফটো উপলব্ধ
100 নাম : বুলমণী গগৈ বৰুৱা স্বামীৰ নাম : দিলিপ বৰুৱা ঘৰ নং : 28 বয়স : 46 লিঙ্গ : মহিলা	CNS1624277 ফটো উপলব্ধ	101 নাম : বুখেশ্বৰ আৰক্ষৰা পিতাৰ নাম : বীৰভদ্ৰ আৰক্ষৰা ঘৰ নং : 30 বয়স : 79 লিঙ্গ : পুৰুষ	CNS1395502 ফটো উপলব্ধ	102 নাম : পুষ্পা আৰক্ষৰা স্বামীৰ নাম : বুখেশ্বৰ আৰক্ষৰা ঘৰ নং : 30 বয়স : 53 লিঙ্গ : মহিলা	CNS1395513 ফটো উপলব্ধ
103 নাম : নিজৰা আৰক্ষৰা পিতাৰ নাম : বুখেশ্বৰ আৰক্ষৰা ঘৰ নং : 30 বয়স : 46 লিঙ্গ : মহিলা	CNS1395535 ফটো উপলব্ধ	E 104 নাম : ভবেন্দ্ৰ আৰক্ষৰা পিতাৰ নাম : বুখেশ্বৰ আৰক্ষৰা ঘৰ নং : 30 বয়স : 40 লিঙ্গ : পুৰুষ	CNS1395524 ফটো উপলব্ধ	105 নাম : মাম কোঁৱৰ আৰক্ষৰা স্বামীৰ নাম : ভবেন্দ্ৰ আৰক্ষৰা ঘৰ নং : 30 বয়স : 39 লিঙ্গ : মহিলা	CNS0374231 ফটো উপলব্ধ
106 নাম : ৰেখাৰাণী আৰক্ষৰা পিতাৰ নাম : বুখেশ্বৰ আৰক্ষৰা ঘৰ নং : 30 বয়স : 36 লিঙ্গ : মহিলা	CNS1395546 ফটো উপলব্ধ	107 নাম : উদয় আৰক্ষৰা পিতাৰ নাম : বুখেশ্বৰ আৰক্ষৰা ঘৰ নং : 30 বয়স : 28 লিঙ্গ : পুৰুষ	CNS0201517 ফটো উপলব্ধ	108 নাম : বেনুধৰ আৰক্ষৰা পিতাৰ নাম : সবুৰাপু আৰক্ষৰা ঘৰ নং : 31 বয়স : 85 লিঙ্গ : পুৰুষ	CNS1395557 ফটো উপলব্ধ
109 নাম : তুলা আৰক্ষৰা স্বামীৰ নাম : বেনুধৰ আৰক্ষৰা ঘৰ নং : 31 বয়স : 78 লিঙ্গ : মহিলা	CNS1395568 ফটো উপলব্ধ	110 নাম : উৎপল আৰক্ষৰা পিতাৰ নাম : বেণু আৰক্ষৰা ঘৰ নং : 31 বয়স : 50 লিঙ্গ : পুৰুষ	CNS1395579 ফটো উপলব্ধ	111 নাম : নিলতপল আৰক্ষৰা পিতাৰ নাম : বেনুধৰ আৰক্ষৰা ঘৰ নং : 31 বয়স : 46 লিঙ্গ : পুৰুষ	CNS1395580 ফটো উপলব্ধ
112 নাম : নমী খনিকৰ স্বামীৰ নাম : উৎপল আৰক্ষৰা ঘৰ নং : 31 বয়স : 35 লিঙ্গ : মহিলা	QGR0112540 ফটো উপলব্ধ	113 নাম : দিবা গগৈ স্বামীৰ নাম : খগেন গগৈ ঘৰ নং : 32 বয়স : 55 লিঙ্গ : মহিলা	CNS1395604 ফটো উপলব্ধ	E 114 নাম : দিগন্ত আৰক্ষৰা পিতাৰ নাম : খগেন আৰক্ষৰা ঘৰ নং : 32 বয়স : 39 লিঙ্গ : পুৰুষ	CNS0402602 ফটো উপলব্ধ
115 নাম : সন্তোষ আৰক্ষৰা পিতাৰ নাম : খগেন আৰক্ষৰা ঘৰ নং : 32 বয়স : 33 লিঙ্গ : পুৰুষ	CNS0063719 ফটো উপলব্ধ	116 নাম : অসীমা গগৈ স্বামীৰ নাম : সন্তোষ আৰক্ষৰা ঘৰ নং : 32 বয়স : 30 লিঙ্গ : মহিলা	CNS0513481 ফটো উপলব্ধ	117 নাম : কাশ্মীৰ আৰক্ষৰা স্বামীৰ নাম : খগেন আৰক্ষৰা ঘৰ নং : 32 বয়স : 47 লিঙ্গ : মহিলা	CNS1395637 ফটো উপলব্ধ
118 নাম : বিকিৰণ আৰক্ষৰা মাতৃৰ নাম : কাশ্মীৰ আৰক্ষৰা ঘৰ নং : 32 বয়স : 29 লিঙ্গ : পুৰুষ	CNS0194563 ফটো উপলব্ধ	119 নাম : বিদ্যুত আৰক্ষৰা মাতৃৰ নাম : কাশ্মীৰ আৰক্ষৰা ঘৰ নং : 32 বয়স : 24 লিঙ্গ : পুৰুষ	CNS0435917 ফটো উপলব্ধ	120 নাম : প্ৰমীলা আৰক্ষৰা স্বামীৰ নাম : চম্পক আৰক্ষৰা ঘৰ নং : 32 বয়স : 80 লিঙ্গ : মহিলা	CNS1395648 ফটো উপলব্ধ

121 নাম : নিপেন আৰক্ষৰা মাতৃৰ নাম: প্ৰমীলা আৰক্ষৰা ঘৰ নং : ৩৩ক বয়স : 47 লিঙ্গ : পুৰুষ	CNS1395659 ফটো উপলব্ধ	122 নাম : ইনমনী আৰক্ষৰা স্বামীৰ নাম: নিপেন আৰক্ষৰা ঘৰ নং : ৩৩ক বয়স : 47 লিঙ্গ : মহিলা	CNS1395660 ফটো উপলব্ধ	123 নাম : অৰুনা আৰক্ষৰা স্বামীৰ নাম: মহেন্দ্ৰ আৰক্ষৰা ঘৰ নং : ৩৪ বয়স : 45 লিঙ্গ : মহিলা	CNS1395682 ফটো উপলব্ধ
124 নাম : ভোগদা আৰক্ষৰা স্বামীৰ নাম: পুনেশ্বৰ আৰক্ষৰা ঘৰ নং : ৩৫ বয়স : 51 লিঙ্গ : মহিলা	CNS1395717 ফটো উপলব্ধ	125 নাম : টিংকল আৰক্ষৰা পিতাৰ নাম: পুনেশ্বৰ আৰক্ষৰা ঘৰ নং : 35 বয়স : 35 লিঙ্গ : পুৰুষ	CNS1395728 ফটো উপলব্ধ	126 নাম : পংকজ আৰক্ষৰা পিতাৰ নাম: পুনেশ্বৰ আৰক্ষৰা ঘৰ নং : ৩৫ বয়স : 33 লিঙ্গ : পুৰুষ	CNS1395739 ফটো উপলব্ধ
127 নাম : ৰাজা সন্দিকৈ পিতাৰ নাম: বাবুল সন্দিকৈ ঘৰ নং : 35 বয়স : 23 লিঙ্গ : পুৰুষ	QGR0063883 ফটো উপলব্ধ	128 নাম : দিষ্টী হাতীমূৰীয়া স্বামীৰ নাম: ৰাজীৱ হাতীমূৰীয়া ঘৰ নং : ৩৬ বয়স : 45 লিঙ্গ : মহিলা	CNS1395762 ফটো উপলব্ধ	129 নাম : ববী হাতীমূৰীয়া স্বামীৰ নাম: চুটু হাতীমূৰীয়া ঘৰ নং : ৩৭ বয়স : 43 লিঙ্গ : মহিলা	CNS1395808 ফটো উপলব্ধ
130 নাম : ততু হাতীমূৰীয়া পিতাৰ নাম: দুৰ্গ হাতীমূৰীয়া ঘৰ নং : ৩৭ বয়স : 42 লিঙ্গ : পুৰুষ	CNS1395784 ফটো উপলব্ধ	131 নাম : অজিত হাতীমূৰীয়া পিতাৰ নাম: দুৰ্গ হাতীমূৰীয়া ঘৰ নং : ৩৭ বয়স : 40 লিঙ্গ : পুৰুষ	CNS1395795 ফটো উপলব্ধ	132 নাম : ৰঞ্জনা হাতীমূৰীয়া স্বামীৰ নাম: অজিত হাতীমূৰীয়া ঘৰ নং : 37 বয়স : 35 লিঙ্গ : মহিলা	CNS0068288 ফটো উপলব্ধ
133 নাম : উত্তম হাতীমূৰীয়া পিতাৰ নাম: প্ৰনয় হাতীমূৰীয়া ঘৰ নং : 37 বয়স : 22 লিঙ্গ : পুৰুষ	CNS3866571 ফটো উপলব্ধ	134 নাম : বিপিন গগৈ পিতাৰ নাম: তৰুন চন্দ্ৰ গগৈ ঘৰ নং : ৩৯ বয়স : 61 লিঙ্গ : পুৰুষ	CNS1395819 ফটো উপলব্ধ	135 নাম : বনিকা গগৈ স্বামীৰ নাম: বিপিন গগৈ ঘৰ নং : ৩৯ বয়স : 46 লিঙ্গ : মহিলা	CNS1395820 ফটো উপলব্ধ
136 নাম : নৰেন গগৈ পিতাৰ নাম: বিপিন গগৈ ঘৰ নং : ৩৯ বয়স : 33 লিঙ্গ : পুৰুষ	CNS1401656 ফটো উপলব্ধ	137 নাম : অজিত হাতীমূৰীয়া পিতাৰ নাম: মুখেশ্বৰ হাতীমূৰীয়া ঘৰ নং : ৪০ বয়স : 70 লিঙ্গ : পুৰুষ	CNS1395864 ফটো উপলব্ধ	138 নাম : মঞ্জু গগৈ স্বামীৰ নাম: অতুল হাতীমূৰীয়া ঘৰ নং : ৪০ বয়স : 55 লিঙ্গ : মহিলা	CNS1395842 ফটো উপলব্ধ
139 নাম : ৰনু হাতীমূৰীয়া পিতাৰ নাম: অজিত হাতীমূৰীয়া ঘৰ নং : ৪০ বয়স : 50 লিঙ্গ : পুৰুষ	CNS1395897 ফটো উপলব্ধ	140 নাম : অৰূপ হাতীমূৰীয়া পিতাৰ নাম: অজিত হাতীমূৰীয়া ঘৰ নং : ৪০ বয়স : 46 লিঙ্গ : পুৰুষ	CNS1395875 ফটো উপলব্ধ	141 নাম : অপৰিজিতা বঢ়াগোঁহাই স্বামীৰ নাম: অৰূপ হাতীমূৰীয়া ঘৰ নং : ৪০ বয়স : 43 লিঙ্গ : মহিলা	CNS1395886 ফটো উপলব্ধ
142 নাম : প্ৰণৱ জ্যোতি হাতীমূৰীয়া পিতাৰ নাম: অজিত হাতীমূৰীয়া ঘৰ নং : ৪০ বয়স : 40 লিঙ্গ : পুৰুষ	CNS1395900 ফটো উপলব্ধ	143 নাম : জাহ্নৱী গগৈ স্বামীৰ নাম: ৰনু হাতীমূৰীয়া ঘৰ নং : 40 বয়স : 39 লিঙ্গ : মহিলা	CNS1401543 ফটো উপলব্ধ	144 নাম : পবালী হাতীমূৰীয়া মাতৃৰ নাম: অপৰাজিতা হাতীমূৰীয়া ঘৰ নং : ৪০ বয়স : 23 লিঙ্গ : মহিলা	CNS0512202 ফটো উপলব্ধ
145 নাম : ৰুবল ফুকন পিতাৰ নাম: হেম ফুকন ঘৰ নং : ৪১ বয়স : 50 লিঙ্গ : পুৰুষ	CNS1395944 ফটো উপলব্ধ	E 146 নাম : দিগন্ত ফুকন পিতাৰ নাম: হেম ফুকন ঘৰ নং : ৪১ বয়স : 41 লিঙ্গ : পুৰুষ	CNS1395955 ফটো উপলব্ধ	147 নাম : প্ৰিয়া হাতীমূৰীয়া মাতৃৰ নাম: মঞ্জু গগৈ ঘৰ নং : ৪১ বয়স : 24 লিঙ্গ : মহিলা	CNS0513473 ফটো উপলব্ধ
148 নাম : মনেশ্বৰ কুৰ্মী পিতাৰ নাম: পৈৰাগ কুৰ্মী ঘৰ নং : ৪২ বয়স : 57 লিঙ্গ : পুৰুষ	CNS1395966 ফটো উপলব্ধ	149 নাম : যমুনা কুৰ্মী স্বামীৰ নাম: ভীষ্ম কুৰ্মী ঘৰ নং : ৪২ বয়স : 50 লিঙ্গ : মহিলা	CNS1395977 ফটো উপলব্ধ	150 নাম : লক্ষ্মেশ্বৰী কুৰ্মী স্বামীৰ নাম: বিনয় কুৰ্মী ঘৰ নং : ৪৩ বয়স : 47 লিঙ্গ : মহিলা	CNS1396005 ফটো উপলব্ধ

151 নাম : উপেন কুমী পিতাৰ নাম: পইৰাগ কুমী ঘৰ নং : 88 বয়স : 66 লিঙ্গ : পুৰুষ	CNS1396038 ফটো উপলব্ধ	152 নাম : জয়মতী কুমী স্বামীৰ নাম: উপেন কুমী ঘৰ নং : 88 বয়স : 65 লিঙ্গ : মহিলা	CNS1396049 ফটো উপলব্ধ	153 নাম : কৌশিক কুমী পিতাৰ নাম: উপেন কুমী ঘৰ নং : 44 বয়স : 28 লিঙ্গ : পুৰুষ	CNS0212639 ফটো উপলব্ধ
154 নাম : বিয়া কুমী পিতাৰ নাম: উপেন কুমী ঘৰ নং : 88 বয়স : 26 লিঙ্গ : মহিলা	CNS0150722 ফটো উপলব্ধ	155 নাম : প্ৰদীপ ভূমিজ পিতাৰ নাম: গুৰাই ভূমিজ ঘৰ নং : 8৫ বয়স : 53 লিঙ্গ : পুৰুষ	CNS1396050 ফটো উপলব্ধ	156 নাম : বাইমনি ভূমিজ পিতাৰ নাম: গুৰাই ভূমিজ ঘৰ নং : 8৫ বয়স : 49 লিঙ্গ : মহিলা	CNS1396072 ফটো উপলব্ধ
157 নাম : অনিমা ভূমিজ স্বামীৰ নাম: প্ৰদীপ ভূমিজ ঘৰ নং : 8৫ বয়স : 46 লিঙ্গ : মহিলা	CNS1396061 ফটো উপলব্ধ	158 নাম : বুলন ভূমিজ পিতাৰ নাম: প্ৰদীপ ভূমিজ ঘৰ নং : 8৫ বয়স : 26 লিঙ্গ : পুৰুষ	CNS0150649 ফটো উপলব্ধ	159 নাম : পল্লবী ভূমিজ পিতাৰ নাম: য়নু ভূমিজ ঘৰ নং : 8৫ বয়স : 22 লিঙ্গ : মহিলা	CNS0486902 ফটো উপলব্ধ
160 নাম : ৰুপম ভূমিজ পিতাৰ নাম: প্ৰদীপ ভূমিজ ঘৰ নং : 8৫ বয়স : 22 লিঙ্গ : পুৰুষ	CNS0507681 ফটো উপলব্ধ	161 নাম : জয়মতী ভূমিজ স্বামীৰ নাম: কংস ভূমিজ ঘৰ নং : 89 বয়স : 61 লিঙ্গ : মহিলা	CNS1396107 ফটো উপলব্ধ	162 নাম : দুৰ্গেশ্বৰ ভূমিজ পিতাৰ নাম: কংস ভূমিজ ঘৰ নং : 89 বয়স : 41 লিঙ্গ : পুৰুষ	CNS1396118 ফটো উপলব্ধ
163 নাম : দীপিকা ভূমিজ স্বামীৰ নাম: দুৰ্গেশ্বৰ ভূমিজ ঘৰ নং : 89 বয়স : 34 লিঙ্গ : মহিলা	CNS0152900 ফটো উপলব্ধ	164 নাম : চুচেন ভূমিজ পিতাৰ নাম: কঙস ভূমিজ ঘৰ নং : 89 বয়স : 33 লিঙ্গ : পুৰুষ	CNS1401292 ফটো উপলব্ধ	165 নাম : সৰস্বতী ভূমিজ স্বামীৰ নাম: মদন ভূমিজ ঘৰ নং : 47 ক বয়স : 26 লিঙ্গ : মহিলা	QGR0103010 ফটো উপলব্ধ
166 নাম : জিণ্টু ভূমিজ পিতাৰ নাম: লক্ষীচৰণ ভূমিজ ঘৰ নং : 89ক বয়স : 25 লিঙ্গ : পুৰুষ	CNS0310185 ফটো উপলব্ধ	167 নাম : লক্ষীচৰণ ভূমিজ পিতাৰ নাম: চোখৰাম ভূমিজ ঘৰ নং : 89ক বয়স : 61 লিঙ্গ : পুৰুষ	CNS1396129 ফটো উপলব্ধ	168 নাম : পাৰ্বতী ভূমিজ স্বামীৰ নাম: লক্ষীচৰণ ভূমিজ ঘৰ নং : 89ক বয়স : 55 লিঙ্গ : মহিলা	CNS1396130 ফটো উপলব্ধ
169 নাম : মদন ভূমিজ পিতাৰ নাম: লক্ষীচৰণ ভূমিজ ঘৰ নং : 47ক বয়স : 33 লিঙ্গ : পুৰুষ	CNS0076828 ফটো উপলব্ধ	170 নাম : ঘনো ভূমিজ পিতাৰ নাম: চোখৰাম ভূমিজ ঘৰ নং : 8৮ বয়স : 51 লিঙ্গ : পুৰুষ	CNS1396141 ফটো উপলব্ধ	171 নাম : হেমন্তী ভূমিজ স্বামীৰ নাম: ঘনো ভূমিজ ঘৰ নং : 8৮ বয়স : 46 লিঙ্গ : মহিলা	CNS1396152 ফটো উপলব্ধ
172 নাম : জোনমনি ভূমিজ পিতাৰ নাম: অগৌ ভূমিজ ঘৰ নং : 41 বয়স : 41 লিঙ্গ : মহিলা	CNS1396185 ফটো উপলব্ধ	173 নাম : মায়া কুমী স্বামীৰ নাম: বিনোদ কুমী ঘৰ নং : 51 বয়স : 51 লিঙ্গ : মহিলা	CNS1396210 ফটো উপলব্ধ	174 নাম : কৰণা কুমী স্বামীৰ নাম: কুঁথেশ্বৰ কুমী ঘৰ নং : 43 বয়স : 43 লিঙ্গ : মহিলা	CNS1396196 ফটো উপলব্ধ
175 নাম : সন্তোষ কুমী পিতাৰ নাম: ৰাজাৰাম কুমী ঘৰ নং : 49 বয়স : 33 লিঙ্গ : পুৰুষ	QGR0108563 ফটো উপলব্ধ	176 নাম : মমী ৰাজকুমাৰী ফুকন স্বামীৰ নাম: বিৰেন ফুকন ঘৰ নং : 8৯ বয়স : 29 লিঙ্গ : মহিলা	CNS0246561 ফটো উপলব্ধ	177 নাম : জ্যোতি কুৰ্মি পিতাৰ নাম: কুঁথেশ্বৰ কুৰ্মি ঘৰ নং : 8৯ বয়স : 24 লিঙ্গ : মহিলা	CNS0388603 ফটো উপলব্ধ
178 নাম : মইনা কুমী পিতাৰ নাম: ৰাজাৰাম কুমী ঘৰ নং : 49 বয়স : 20 লিঙ্গ : মহিলা	QGR0108530 ফটো উপলব্ধ	179 নাম : ভূপেন কুমী পিতাৰ নাম: কুঁথেশ্বৰ কুমী ঘৰ নং : 49 বয়স : 20 লিঙ্গ : পুৰুষ	QGR0101543 ফটো উপলব্ধ	180 নাম : সন্টু কুমী মাতৃৰ নাম: বিনা কুমী ঘৰ নং : 8৯ এ বয়স : 28 লিঙ্গ : পুৰুষ	CNS0152876 ফটো উপলব্ধ

181 নাম : মহেশ কুৰ্মী মাতৃৰ নাম: বিনা কুৰ্মী ঘৰ নং : ৪৯ক বয়স : 25 লিঙ্গ : পুৰুষ	CNS0152884 ফটো উপলব্ধ	182 নাম : লক্ষ্মীমণি কুৰ্মী পিতাৰ নাম: পাৰ্শ্বৰাম কুৰ্মী ঘৰ নং : ৪৯ক বয়স : 23 লিঙ্গ : মহিলা	CNS0418657 ফটো উপলব্ধ	183 নাম : কুশেশ্বৰ কুৰ্মী পিতাৰ নাম: যুদ্ধৰাম কুৰ্মী ঘৰ নং : ৪৯খ বয়স : 53 লিঙ্গ : পুৰুষ	CNS1396243 ফটো উপলব্ধ
184 নাম : বীণা কুৰ্মী স্বামীৰ নাম: পৰচোৰাম কুৰ্মী ঘৰ নং : ৪৯ক বয়স : 48 লিঙ্গ : মহিলা	CNS1396221 ফটো উপলব্ধ	185 নাম : বৰন্তী কুৰ্মী স্বামীৰ নাম: বীৰ কুৰ্মী ঘৰ নং : 51 বয়স : 44 লিঙ্গ : মহিলা	CNS0081117 ফটো উপলব্ধ	186 নাম : বাবা কুৰ্মী পিতাৰ নাম: চুকলাল কুৰ্মী ঘৰ নং : ৫১ বয়স : 43 লিঙ্গ : পুৰুষ	CNS1396287 ফটো উপলব্ধ
187 নাম : সিমা কুৰ্মী স্বামীৰ নাম: বাবা কুৰ্মী ঘৰ নং : 51 বয়স : 32 লিঙ্গ : মহিলা	QGR0075291 ফটো উপলব্ধ	188 নাম : দুবাই কুৰ্মী পিতাৰ নাম: বলদেব কুৰ্মী ঘৰ নং : ৫৩ বয়স : 46 লিঙ্গ : পুৰুষ	CNS1396312 ফটো উপলব্ধ	189 নাম : ধনেশ্বৰ কুৰ্মী পিতাৰ নাম: বলদেব কুৰ্মী ঘৰ নং : ৫৩ বয়স : 43 লিঙ্গ : পুৰুষ	CNS1396323 ফটো উপলব্ধ
190 নাম : লিলী কুৰ্মী পিতাৰ নাম: ধনেশ্বৰ কুৰ্মী ঘৰ নং : 53 বয়স : 37 লিঙ্গ : মহিলা	CNS0083139 ফটো উপলব্ধ	191 নাম : অজিত কুৰ্মী পিতাৰ নাম: বলদেব কুৰ্মী ঘৰ নং : ৫৪ বয়স : 59 লিঙ্গ : পুৰুষ	CNS1396334 ফটো উপলব্ধ	192 নাম : জলেশ্বৰী কুৰ্মী স্বামীৰ নাম: অজিত কুৰ্মী ঘৰ নং : ৫৪ বয়স : 50 লিঙ্গ : মহিলা	CNS1396345 ফটো উপলব্ধ
193 নাম : বুপালী কুৰ্মী স্বামীৰ নাম: গনেশ কুৰ্মী ঘৰ নং : ৫৪ বয়স : 31 লিঙ্গ : মহিলা	CNS0310334 ফটো উপলব্ধ	194 নাম : গনেশ কুৰ্মী পিতাৰ নাম: অজিত কুৰ্মী ঘৰ নং : ৫৪ বয়স : 30 লিঙ্গ : পুৰুষ	CNS0152561 ফটো উপলব্ধ	195 নাম : চম্পা কুৰ্মী স্বামীৰ নাম: জানু কুৰ্মী ঘৰ নং : 54 বয়স : 23 লিঙ্গ : মহিলা	QGR0075390 ফটো উপলব্ধ
196 নাম : দীপ্তী কুৰ্মী স্বামীৰ নাম: ঘনো কুৰ্মী ঘৰ নং : ৫৪ক বয়স : 51 লিঙ্গ : মহিলা	CNS1396356 ফটো উপলব্ধ	197 নাম : প্ৰমীলা ভূমিজ স্বামীৰ নাম: লুধুবা ভূমিজ ঘৰ নং : ৫৬ বয়স : 50 লিঙ্গ : মহিলা	CNS1396378 ফটো উপলব্ধ	198 নাম : নিৰঞ্জন বৰাইক পিতাৰ নাম: ভুবন বৰাইক ঘৰ নং : 57 বয়স : 34 লিঙ্গ : পুৰুষ	CNS0085878 ফটো উপলব্ধ
199 নাম : স্নাতা বৰাইক স্বামীৰ নাম: নিৰঞ্জন বৰাইক ঘৰ নং : ৫৭ বয়স : 27 লিঙ্গ : মহিলা	CNS0152595 ফটো উপলব্ধ	200 নাম : পদোশ্বৰী বৰাইক স্বামীৰ নাম: ৰঞ্জিত বৰাইক ঘৰ নং : ৫৮ বয়স : 56 লিঙ্গ : মহিলা	CNS1396390 ফটো উপলব্ধ	201 নাম : জিতেন বৰাইক পিতাৰ নাম: ৰঞ্জিত বৰাইক ঘৰ নং : ৫৮ বয়স : 46 লিঙ্গ : পুৰুষ	CNS1396403 ফটো উপলব্ধ
202 নাম : প্ৰমীলা বৰাইক স্বামীৰ নাম: জিতেন বৰাইক ঘৰ নং : ৫৮ বয়স : 41 লিঙ্গ : মহিলা	CNS1396414 ফটো উপলব্ধ	203 নাম : মন্ট বৰাইক পিতাৰ নাম: ৰঞ্জিত বৰাইক ঘৰ নং : ৫৮ বয়স : 37 লিঙ্গ : পুৰুষ	CNS1396425 ফটো উপলব্ধ	204 নাম : ৰীতা বৰাইক স্বামীৰ নাম: মন্ট বৰাইক ঘৰ নং : ৫৮ বয়স : 34 লিঙ্গ : মহিলা	CNS1624233 ফটো উপলব্ধ
205 নাম : পৰমানন্দ কুৰ্মী পিতাৰ নাম: মন কুৰ্মী ঘৰ নং : ৫৮ বয়স : 25 লিঙ্গ : পুৰুষ	CNS0179895 ফটো উপলব্ধ	206 নাম : মাইনা মতি কুৰ্মী পিতাৰ নাম: মন কুৰ্মী ঘৰ নং : ৫৮ বয়স : 24 লিঙ্গ : মহিলা	CNS0512574 ফটো উপলব্ধ	207 নাম : অনিল কুৰ্মী পিতাৰ নাম: পুতুল কুৰ্মী ঘৰ নং : 58খ বয়স : 29 লিঙ্গ : পুৰুষ	CNS0222257 ফটো উপলব্ধ
208 নাম : নিমা হু বৰাইক পিতাৰ নাম: ৰঞ্জিত বৰাইক ঘৰ নং : ৫৮ক বয়স : 49 লিঙ্গ : পুৰুষ	CNS1396436 ফটো উপলব্ধ	209 নাম : মন কুৰ্মী পিতাৰ নাম: চুকলাল কুৰ্মী ঘৰ নং : ৫৮খ বয়স : 49 লিঙ্গ : পুৰুষ	CNS1396458 ফটো উপলব্ধ	210 নাম : অৰুনা কুৰ্মী স্বামীৰ নাম: মন কুৰ্মী ঘৰ নং : ৫৮খ বয়স : 41 লিঙ্গ : মহিলা	CNS1396469 ফটো উপলব্ধ

211 নাম : বমাকান্ত পাটৰ পিতাৰ নাম: সৰ্বেশ্বৰ পাটৰ ঘৰ নং : ৬১ বয়স : 75 লিঙ্গ : পুৰুষ	CNS1396527 ফটো উপলব্ধ	212 নাম : গিৰিজা পাটৰ স্বামীৰ নাম: বমাকান্ত পাটৰ ঘৰ নং : ৬১ বয়স : 60 লিঙ্গ : মহিলা	CNS1396538 ফটো উপলব্ধ	213 নাম : ৰাজীৱ পাটৰ পিতাৰ নাম: বমাকান্ত পাটৰ ঘৰ নং : ৬১ বয়স : 41 লিঙ্গ : পুৰুষ	CNS1396549 ফটো উপলব্ধ
214 নাম : থাণেশ্বৰ গগৈ পিতাৰ নাম: বিষ্ণুৰাম গগৈ ঘৰ নং : ৬২ বয়স : 69 লিঙ্গ : পুৰুষ	CNS1396572 ফটো উপলব্ধ	215 নাম : উপাষনা গগৈ পিতাৰ নাম: থাণেশ্বৰ গগৈ ঘৰ নং : ৬২ক বয়স : 27 লিঙ্গ : মহিলা	CNS0194522 ফটো উপলব্ধ	216 নাম : পুতুমা হাতীমৰীয়া গগৈ স্বামীৰ নাম: থাণেশ্বৰ গগৈ ঘৰ নং : ৬২ক বয়স : 53 লিঙ্গ : মহিলা	CNS1396583 ফটো উপলব্ধ
217 নাম : প্ৰাৰ্থনা গগৈ পিতাৰ নাম: থাণেশ্বৰ গগৈ ঘৰ নং : 62 বয়স : 30 লিঙ্গ : মহিলা	CNS0089896 ফটো উপলব্ধ	218 নাম : পূজা বৰাইক স্বামীৰ নাম: বিমল বৰাইক ঘৰ নং : ৬৩ বয়স : 24 লিঙ্গ : মহিলা	CNS0447334 ফটো উপলব্ধ	219 নাম : পদ্মেশ্বৰী বৰাইক স্বামীৰ নাম: কেদাৰ বৰাইক ঘৰ নং : ৬৫ বয়স : 59 লিঙ্গ : মহিলা	CNS1396607 ফটো উপলব্ধ
220 নাম : ৰেন কুমী বৰাইক স্বামীৰ নাম: ৰুক্মনাথ বৰাইক ঘৰ নং : ৬৫ বয়স : 58 লিঙ্গ : মহিলা	CNS1396594 ফটো উপলব্ধ	221 নাম : নুমল বৰাইক পিতাৰ নাম: কেদাৰ বৰাইক ঘৰ নং : ৬৫ বয়স : 45 লিঙ্গ : পুৰুষ	CNS1396618 ফটো উপলব্ধ	222 নাম : কনকলতা বৰাইক স্বামীৰ নাম: নুমল বৰাইক ঘৰ নং : ৬৫ বয়স : 42 লিঙ্গ : মহিলা	CNS1401316 ফটো উপলব্ধ
223 নাম : বিমল বৰাইক পিতাৰ নাম: কেদাৰ বৰাইক ঘৰ নং : 66 বয়স : 40 লিঙ্গ : পুৰুষ	CNS0091629 ফটো উপলব্ধ	224 নাম : গিৰিন বৰাইক পিতাৰ নাম: কনক বৰাইক ঘৰ নং : ৬৬ বয়স : 57 লিঙ্গ : পুৰুষ	CNS1396630 ফটো উপলব্ধ	225 নাম : মুনিন্দ্ৰ বৰাইক পিতাৰ নাম: গিৰিন বৰাইক ঘৰ নং : ৬৬ বয়স : 37 লিঙ্গ : পুৰুষ	CNS1401270 ফটো উপলব্ধ
226 নাম : ৰেন কুমী পিতাৰ নাম: ৰবী কুমী ঘৰ নং : ৬৬ বয়স : 32 লিঙ্গ : মহিলা	CNS1401269 ফটো উপলব্ধ	227 নাম : মিঠা বৰাইক পিতাৰ নাম: গিৰিণ বৰাইক ঘৰ নং : 66 বয়স : 30 লিঙ্গ : মহিলা	CNS0227868 ফটো উপলব্ধ	228 নাম : বন্দনা বৰাইক পিতাৰ নাম: গিৰিণ বৰাইক ঘৰ নং : ৬৬ বয়স : 26 লিঙ্গ : মহিলা	CNS0310136 ফটো উপলব্ধ
229 নাম : ৰাজীৱ বৰাইক পিতাৰ নাম: গিৰিণ বৰাইক ঘৰ নং : ৬৬ বয়স : 25 লিঙ্গ : পুৰুষ	CNS0310094 ফটো উপলব্ধ	230 নাম : ৰিনা বৰাইক স্বামীৰ নাম: ভুবন বৰাইক ঘৰ নং : ৬৭ বয়স : 60 লিঙ্গ : মহিলা	CNS1396652 ফটো উপলব্ধ	231 নাম : প্ৰিয়ংকা বৰাইক পিতাৰ নাম: জীৱন বৰাইক ঘৰ নং : 67ক বয়স : 20 লিঙ্গ : মহিলা	QGR0107482 ফটো উপলব্ধ
232 নাম : জীৱন বৰাইক পিতাৰ নাম: পৰেশ বৰাইক ঘৰ নং : ৬৭ক বয়স : 56 লিঙ্গ : পুৰুষ	CNS1396685 ফটো উপলব্ধ	233 নাম : কেশৱ বৰাইক পিতাৰ নাম: গোমান বৰাইক ঘৰ নং : ৭১ বয়স : 73 লিঙ্গ : পুৰুষ	CNS1396732 ফটো উপলব্ধ	234 নাম : সুভদ্রা বৰাইক স্বামীৰ নাম: কেশৱ বৰাইক ঘৰ নং : ৭১ বয়স : 61 লিঙ্গ : মহিলা	CNS1396743 ফটো উপলব্ধ
235 নাম : মিন গোৱালা স্বামীৰ নাম: ৰঞ্জিত গোৱালা ঘৰ নং : 71 বয়স : 58 লিঙ্গ : মহিলা	CNS0230896 ফটো উপলব্ধ	236 নাম : গীতা বৰাইক স্বামীৰ নাম: যতীন বৰাইক ঘৰ নং : ৭১ বয়স : 46 লিঙ্গ : মহিলা	CNS1396721 ফটো উপলব্ধ	237 নাম : বাবল গোৱালা পিতাৰ নাম: ৰঞ্জিত গোৱালা ঘৰ নং : 71 বয়স : 40 লিঙ্গ : পুৰুষ	CNS0095398 ফটো উপলব্ধ
238 নাম : পিংকী গোৱালা স্বামীৰ নাম: বাবল গোৱালা ঘৰ নং : 71 বয়স : 34 লিঙ্গ : মহিলা	CNS0037556 ফটো উপলব্ধ	239 নাম : মনেশ গোৱালা পিতাৰ নাম: ৰঞ্জিত গোৱালা ঘৰ নং : 71 বয়স : 32 লিঙ্গ : পুৰুষ	CNS0231019 ফটো উপলব্ধ	240 নাম : ৰমেশ বৰাইক পিতাৰ নাম: কেশৱ বৰাইক ঘৰ নং : ৭১ বয়স : 32 লিঙ্গ : পুৰুষ	CNS1401429 ফটো উপলব্ধ

241 নাম : চিৰা বৰাইক পিতাৰ নাম: যতিন বৰাইক ঘৰ নং : ৭১ বয়স : 28 লিঙ্গ : পুৰুষ	CNS0310284 ফটো উপলব্ধ	242 নাম : জ্যাতি বৰাইক স্বামীৰ নাম: ৰমেশ বৰাইক ঘৰ নং : ৭১ বয়স : 28 লিঙ্গ : মহিলা	CNS0224832 ফটো উপলব্ধ	243 নাম : দীনেশ গোস্বামী পিতাৰ নাম: ৰঞ্জিত গোস্বামী ঘৰ নং : 71 বয়স : 27 লিঙ্গ : পুৰুষ	CNS0231159 ফটো উপলব্ধ
244 নাম : ভেৰীলাল বৰাইক মাতৃৰ নাম: গুমান বৰাইক ঘৰ নং : ৭২ বয়স : 66 লিঙ্গ : পুৰুষ	CNS1396798 ফটো উপলব্ধ	245 নাম : দেবেশ্বৰী বৰাইক স্বামীৰ নাম: দুগুণ বৰাইক ঘৰ নং : ৭২ বয়স : 61 লিঙ্গ : মহিলা	CNS1396754 ফটো উপলব্ধ	246 নাম : মিনতি বৰাইক স্বামীৰ নাম: উপেন বৰাইক ঘৰ নং : 72 বয়স : 56 লিঙ্গ : মহিলা	CNS1396787 ফটো উপলব্ধ
247 নাম : তগৰ বৰাইক পিতাৰ নাম: ভেৰীলাল বৰাইক ঘৰ নং : ৭২ বয়স : 53 লিঙ্গ : মহিলা	CNS1396801 ফটো উপলব্ধ	248 নাম : গোপাল বৰাইক পিতাৰ নাম: ভেৰীলাল বৰাইক ঘৰ নং : ৭২ বয়স : 44 লিঙ্গ : পুৰুষ	CNS1396812 ফটো উপলব্ধ	249 নাম : বিষ্ণু বৰাইক পিতাৰ নাম: ভেৰী লাল বৰাইক ঘৰ নং : ৭২ বয়স : 43 লিঙ্গ : পুৰুষ	CNS0373373 ফটো উপলব্ধ
250 নাম : লবিন বৰাইক পিতাৰ নাম: দুগুণ বৰাইক ঘৰ নং : ৭২ বয়স : 41 লিঙ্গ : পুৰুষ	CNS1396765 ফটো উপলব্ধ	251 নাম : শৰতধা বৰাইক স্বামীৰ নাম: বিষ্ণু বৰাইক ঘৰ নং : 72 বয়স : 39 লিঙ্গ : মহিলা	QGR0117689 ফটো উপলব্ধ	252 নাম : ৰেবকান্ত বৰাইক পিতাৰ নাম: দুগুণ বৰাইক ঘৰ নং : ৭২ বয়স : 36 লিঙ্গ : পুৰুষ	CNS1396776 ফটো উপলব্ধ
253 নাম : মঞ্জু বৰাইক স্বামীৰ নাম: লবিন বৰাইক ঘৰ নং : 72 বয়স : 35 লিঙ্গ : মহিলা	CNS0096008 ফটো উপলব্ধ	254 নাম : তৰলতা বৰাইক স্বামীৰ নাম: ৰেবকান্ত বৰাইক ঘৰ নং : 72 বয়স : 35 লিঙ্গ : মহিলা	CNS0096099 ফটো উপলব্ধ	255 নাম : পথেশ্বৰ বৰাইক পিতাৰ নাম: দুগুণ বৰাইক ঘৰ নং : 72 বয়স : 35 লিঙ্গ : পুৰুষ	CNS0095976 ফটো উপলব্ধ
256 নাম : চেনেহী কুমী স্বামীৰ নাম: গৌপাল বৰাইক ঘৰ নং : 72 বয়স : 32 লিঙ্গ : মহিলা	CNS0096149 ফটো উপলব্ধ	257 নাম : ৰীতা বৰাইক স্বামীৰ নাম: পথেশ্বৰ বৰাইক ঘৰ নং : ৭২ বয়স : 27 লিঙ্গ : মহিলা	CNS0152587 ফটো উপলব্ধ	258 নাম : পদ্মারতী বৰাইক স্বামীৰ নাম: চন্দ্ৰকান্ত বৰাইক ঘৰ নং : ৭৪ বয়স : 67 লিঙ্গ : মহিলা	CNS1624380 ফটো উপলব্ধ
259 নাম : চন্দ্ৰকান্ত বৰাইক পিতাৰ নাম: নন্দ্র বৰাইক ঘৰ নং : ৭৪ বয়স : 63 লিঙ্গ : পুৰুষ	CNS1396845 ফটো উপলব্ধ	260 নাম : লোকেশ্বৰী বৰাইক পিতাৰ নাম: চন্দ্ৰকান্ত বৰাইক ঘৰ নং : 74 বয়স : 47 লিঙ্গ : মহিলা	CNS0096826 ফটো উপলব্ধ	261 নাম : অমৃত বৰাইক পিতাৰ নাম: চন্দ্ৰকান্ত বৰাইক ঘৰ নং : ৭৪ বয়স : 41 লিঙ্গ : পুৰুষ	CNS0310268 ফটো উপলব্ধ
262 নাম : বাবুল বৰাইক পিতাৰ নাম: চন্দ্ৰকান্ত বৰাইক ঘৰ নং : ৭৪ বয়স : 40 লিঙ্গ : পুৰুষ	CNS1396867 ফটো উপলব্ধ	263 নাম : ৰুমীকা তাঁতী স্বামীৰ নাম: অমৃত বৰাইক ঘৰ নং : ৭৪ বয়স : 34 লিঙ্গ : মহিলা	CNS0332452 ফটো উপলব্ধ	264 নাম : ভাৰতী বৰাইক স্বামীৰ নাম: বাবুল বৰাইক ঘৰ নং : 74 বয়স : 33 লিঙ্গ : মহিলা	CNS0096925 ফটো উপলব্ধ
265 নাম : কেশৱ বৰাইক পিতাৰ নাম: চন্দ্ৰকান্ত বৰাইক ঘৰ নং : 74 বয়স : 31 লিঙ্গ : পুৰুষ	CNS0232546 ফটো উপলব্ধ	266 নাম : অভিশেষ বৰাইক মাতৃৰ নাম: লোকেশ্বৰী ভূমিজ ঘৰ নং : ৭৪ বয়স : 22 লিঙ্গ : পুৰুষ	CNS0507905 ফটো উপলব্ধ	267 নাম : প্ৰফুল্ল ভূমিজ পিতাৰ নাম: গুৰু ভূমিজ ঘৰ নং : ৭৬ বয়স : 68 লিঙ্গ : পুৰুষ	CNS1396878 ফটো উপলব্ধ
268 নাম : চম্বাৰী ভূমিজ স্বামীৰ নাম: প্ৰফুল্ল ভূমিজ ঘৰ নং : ৭৬ বয়স : 49 লিঙ্গ : মহিলা	CNS1396889 ফটো উপলব্ধ	269 নাম : গিতা ভূমিজ স্বামীৰ নাম: অৰুণ ভূমিজ ঘৰ নং : ৭৬ বয়স : 40 লিঙ্গ : মহিলা	CNS1396903 ফটো উপলব্ধ	270 নাম : লক্ষীৰাম ভূমিজ পিতাৰ নাম: প্ৰফুল্ল ভূমিজ ঘৰ নং : ৭৬ বয়স : 32 লিঙ্গ : পুৰুষ	CNS1401225 ফটো উপলব্ধ

271 নাম : লক্ষ্মী ভূমিজ স্বামীৰ নাম : লক্ষীৰাম ভূমিজ ঘৰ নং : 76 বয়স : 32 লিঙ্গ : মহিলা	CNS0233296 ফটো উপলব্ধ	272 নাম : মানস প্ৰতিম কোঁৱৰ পিতাৰ নাম : বত্ৰেশ্বৰ কোঁৱৰ ঘৰ নং : ৭৬ বয়স : 25 লিঙ্গ : পুৰুষ	CNS0394411 ফটো উপলব্ধ	E 273 নাম : তেজীলাল ভূমিজ পিতাৰ নাম : বৃন্দাচিং ভূমিজ ঘৰ নং : ৭৮ বয়স : 59 লিঙ্গ : পুৰুষ	CNS1396936 ফটো উপলব্ধ
274 নাম : আলমনি ভূমিজ স্বামীৰ নাম : তেজীলাল ভূমিজ ঘৰ নং : ৭৮ বয়স : 51 লিঙ্গ : মহিলা	CNS1396947 ফটো উপলব্ধ	275 নাম : পদমী মানকী ভূমিজ স্বামীৰ নাম : বিজয় ভূমিজ ঘৰ নং : 78 বয়স : 35 লিঙ্গ : মহিলা	CNS0234237 ফটো উপলব্ধ	276 নাম : বিজয় ভূমিজ পিতাৰ নাম : ত্যোজীলাল ভূমিজ ঘৰ নং : ৭৮ বয়স : 31 লিঙ্গ : পুৰুষ	CNS0150623 ফটো উপলব্ধ
277 নাম : অজয় ভূমিজ পিতাৰ নাম : তেজীলাল ভূমিজ ঘৰ নং : ৭৮ বয়স : 25 লিঙ্গ : পুৰুষ	CNS0150631 ফটো উপলব্ধ	278 নাম : বীমা ভূমিজ স্বামীৰ নাম : অজয় ভূমিজ ঘৰ নং : ৭৮ বয়স : 25 লিঙ্গ : মহিলা	QGR0103473 ফটো উপলব্ধ	E 279 নাম : চামু ভূমিজ পিতাৰ নাম : গৌৰু ভূমিজ ঘৰ নং : ৭৯ বয়স : 56 লিঙ্গ : পুৰুষ	CNS1396958 ফটো উপলব্ধ
280 নাম : বীণা ভূমিজ স্বামীৰ নাম : চামু ভূমিজ ঘৰ নং : ৭৯ বয়স : 50 লিঙ্গ : মহিলা	CNS1396969 ফটো উপলব্ধ	281 নাম : বাবটু ভূমিজ পিতাৰ নাম : চামু ভূমিজ ঘৰ নং : 79 বয়স : 33 লিঙ্গ : পুৰুষ	CNS0099788 ফটো উপলব্ধ	282 নাম : বগা ভূমিজ পিতাৰ নাম : চামু ভূমিজ ঘৰ নং : ৭৯ বয়স : 33 লিঙ্গ : পুৰুষ	CNS0150706 ফটো উপলব্ধ
283 নাম : অঞ্জনা ভূমিজ স্বামীৰ নাম : বাবটু ভূমিজ ঘৰ নং : ৭৯ বয়স : 33 লিঙ্গ : মহিলা	CNS0405498 ফটো উপলব্ধ	284 নাম : চিকন ভূমিজ পিতাৰ নাম : চামু ভূমিজ ঘৰ নং : ৭৯ বয়স : 27 লিঙ্গ : পুৰুষ	CNS0194472 ফটো উপলব্ধ	285 নাম : কবিতা বুঢ়াগোঁহাই স্বামীৰ নাম : প্ৰণৱ জ্যোতি হাতীমুৰীয়া ঘৰ নং : ৮০ বয়স : 33 লিঙ্গ : মহিলা	CNS0150599 ফটো উপলব্ধ
286 নাম : মঙলা কুমী পিতাৰ নাম : জগন্নাথ কুমী ঘৰ নং : ৮০ বয়স : 32 লিঙ্গ : পুৰুষ	CNS1401327 ফটো উপলব্ধ	287 নাম : ঘনকান্ত কুমী পিতাৰ নাম : জগন্নাথ কুমী ঘৰ নং : 80 বয়স : 29 লিঙ্গ : পুৰুষ	CNS0235929 ফটো উপলব্ধ	288 নাম : ৰামচৰণ কুমী পিতাৰ নাম : যুধাৰাম কুমী ঘৰ নং : ৮১ বয়স : 48 লিঙ্গ : পুৰুষ	CNS1397019 ফটো উপলব্ধ
289 নাম : হেমন্তী কুমী স্বামীৰ নাম : ৰামচৰণ কুমী ঘৰ নং : ৮১ বয়স : 38 লিঙ্গ : মহিলা	CNS1401441 ফটো উপলব্ধ	290 নাম : অৰুণা কুমী মাতৃৰ নাম : বাঁচমনি কুমী ঘৰ নং : ৮২ বয়স : 56 লিঙ্গ : মহিলা	CNS1397020 ফটো উপলব্ধ	291 নাম : চিৰিকান্ত কুমী পিতাৰ নাম : কংলো কুমী ঘৰ নং : ৮২ বয়স : 50 লিঙ্গ : পুৰুষ	CNS1397031 ফটো উপলব্ধ
292 নাম : অনামি কুমী স্বামীৰ নাম : চিৰিকান্ত কুমী ঘৰ নং : ৮২ বয়স : 45 লিঙ্গ : মহিলা	CNS1397042 ফটো উপলব্ধ	293 নাম : পিত্ত কুমী পিতাৰ নাম : মনেশ্বৰ কুমী ঘৰ নং : ৮২ বয়স : 30 লিঙ্গ : পুৰুষ	CNS1401623 ফটো উপলব্ধ	294 নাম : হেম গুগৈ পিতাৰ নাম : আনন্দ গুগৈ ঘৰ নং : ৮৩ বয়স : 72 লিঙ্গ : পুৰুষ	CNS1397053 ফটো উপলব্ধ
295 নাম : গিৰীণ গগৈ পিতাৰ নাম : হেম গগৈ ঘৰ নং : 83 বয়স : 36 লিঙ্গ : পুৰুষ	CNS1397075 ফটো উপলব্ধ	296 নাম : বিন কুমী স্বামীৰ নাম : ঘনকান্ত কুমী ঘৰ নং : 83 বয়স : 23 লিঙ্গ : মহিলা	QGR0100925 ফটো উপলব্ধ	297 নাম : ৰবী কুমী পিতাৰ নাম : ঘাচিৰা কুমী ঘৰ নং : ৮৪ বয়স : 51 লিঙ্গ : পুৰুষ	CNS1397086 ফটো উপলব্ধ
298 নাম : কুঞ্জ কুমী স্বামীৰ নাম : ৰবী কুমী ঘৰ নং : ৮৪ বয়স : 47 লিঙ্গ : মহিলা	CNS1397097 ফটো উপলব্ধ	299 নাম : নমী বৰাইক স্বামীৰ নাম : দুলাল বৰাইক ঘৰ নং : ৮৬ বয়স : 72 লিঙ্গ : মহিলা	CNS1397111 ফটো উপলব্ধ	300 নাম : সৰু বৰাইক স্বামীৰ নাম : দুলাল বৰাইক ঘৰ নং : ৮৬ বয়স : 67 লিঙ্গ : মহিলা	CNS1397122 ফটো উপলব্ধ

301 নাম : জয়মতী বৰাইক পিতাৰ নাম: দুলাল বৰাইক ঘৰ নং : ৮৬ বয়স : 42 লিঙ্গ : মহিলা	CNS1397177 ফটো উপলব্ধ	302 নাম : বুবুল বৰাইক পিতাৰ নাম: দুলাল বৰাইক ঘৰ নং : ৮৬ বয়স : 42 লিঙ্গ : পুৰুষ	CNS1397133 ফটো উপলব্ধ	303 নাম : শকুন্তলা বৰাইক স্বামীৰ নাম: মিচিকান্ত বৰাইক ঘৰ নং : ৮৬ বয়স : 42 লিঙ্গ : মহিলা	CNS1397144 ফটো উপলব্ধ
304 নাম : গোলাপ বৰাইক পিতাৰ নাম: দুলাল বৰাইক ঘৰ নং : ৮৬ বয়স : 41 লিঙ্গ : পুৰুষ	CNS1397155 ফটো উপলব্ধ	305 নাম : বগী বৰাইক স্বামীৰ নাম: গোলাপ বৰাইক ঘৰ নং : ৮৬ বয়স : 39 লিঙ্গ : মহিলা	CNS1397166 ফটো উপলব্ধ	306 নাম : চুম্পী বৰাইক পিতাৰ নাম: বুবুল বৰাইক ঘৰ নং : ৮৬ বয়স : 25 লিঙ্গ : মহিলা	CNS0274761 ফটো উপলব্ধ
307 নাম : অমদা বৰাইক স্বামীৰ নাম: বগা বৰাইক ঘৰ নং : ৮৭ বয়স : 72 লিঙ্গ : মহিলা	CNS1397188 ফটো উপলব্ধ	308 নাম : মুখলাল বৰাইক পিতাৰ নাম: বগা বৰাইক ঘৰ নং : ৮৭ বয়স : 56 লিঙ্গ : পুৰুষ	CNS1397199 ফটো উপলব্ধ	309 নাম : অনীতা বৰাইক স্বামীৰ নাম: দুলাল বৰাইক ঘৰ নং : ৮৭ বয়স : 46 লিঙ্গ : মহিলা	CNS1397202 ফটো উপলব্ধ
310 নাম : হৰেশ বৰাইক পিতাৰ নাম: মুখলাল বৰাইক ঘৰ নং : ৮৭ বয়স : 25 লিঙ্গ : পুৰুষ	CNS0310102 ফটো উপলব্ধ	311 নাম : পুতল কৰ্মকাৰ স্বামীৰ নাম: ৰাজু কৰ্মকাৰ ঘৰ নং : ৮৮ বয়স : 34 লিঙ্গ : মহিলা	CNS0363168 ফটো উপলব্ধ	312 নাম : প্ৰফুল্ল মাউত পিতাৰ নাম: যোগাই মাউত ঘৰ নং : 90 বয়স : 68 লিঙ্গ : পুৰুষ	CNS1397224 ফটো উপলব্ধ
313 নাম : নিলমনি মাউত পিতাৰ নাম: যোগাৰাম মাউত ঘৰ নং : ৯০ বয়স : 64 লিঙ্গ : পুৰুষ	CNS1397235 ফটো উপলব্ধ	314 নাম : নিৰ মাউত স্বামীৰ নাম: নিলমনি মাউত ঘৰ নং : ৯০ বয়স : 53 লিঙ্গ : মহিলা	CNS1397246 ফটো উপলব্ধ	315 নাম : মনিৰাম মাউত পিতাৰ নাম: যোগাই মাউত ঘৰ নং : 90 বয়স : 51 লিঙ্গ : পুৰুষ	CNS1397268 ফটো উপলব্ধ
316 নাম : ববী মাউত স্বামীৰ নাম: মনিৰাম মাউত ঘৰ নং : 90 বয়স : 46 লিঙ্গ : মহিলা	CNS1397257 ফটো উপলব্ধ	317 নাম : শিৰোমণি মাউত পিতাৰ নাম: নিলমনি মাউত ঘৰ নং : ৯০ বয়স : 33 লিঙ্গ : পুৰুষ	CNS1397279 ফটো উপলব্ধ	318 নাম : নিতমনি মাউত পিতাৰ নাম: মণিৰাম মাউত ঘৰ নং : ৯০ বয়স : 25 লিঙ্গ : পুৰুষ	CNS0152603 ফটো উপলব্ধ
319 নাম : শচীন মাউত পিতাৰ নাম: মণিৰাম মাউত ঘৰ নং : 90 বয়স : 24 লিঙ্গ : পুৰুষ	CNS0423756 ফটো উপলব্ধ	320 নাম : সুৰেশ মাউত পিতাৰ নাম: পুনেশ্বৰ মাউত ঘৰ নং : ৯১ বয়স : 61 লিঙ্গ : পুৰুষ	CNS1397291 ফটো উপলব্ধ	321 নাম : ৰেখা মাউত স্বামীৰ নাম: সুৰেশ মাউত ঘৰ নং : ৯১ বয়স : 56 লিঙ্গ : মহিলা	CNS1397304 ফটো উপলব্ধ
322 নাম : লিলি মাউত পিতাৰ নাম: পুনেশ্বৰ মাউত ঘৰ নং : ৯১ বয়স : 50 লিঙ্গ : মহিলা	CNS1397315 ফটো উপলব্ধ	323 নাম : টুনা মাউত পিতাৰ নাম: সুৰেশ মাউত ঘৰ নং : 91 বয়স : 24 লিঙ্গ : পুৰুষ	QGR0075689 ফটো উপলব্ধ	E 324 নাম : নব গগৈ পিতাৰ নাম: আনন্দ গগৈ ঘৰ নং : ৯২ বয়স : 66 লিঙ্গ : পুৰুষ	CNS1397326 ফটো উপলব্ধ
325 নাম : বীজ গগৈ স্বামীৰ নাম: নব গগৈ ঘৰ নং : ৯২ বয়স : 56 লিঙ্গ : মহিলা	CNS1397337 ফটো উপলব্ধ	326 নাম : দেব প্ৰসাদ গগৈ পিতাৰ নাম: নব গগৈ ঘৰ নং : ৯২ বয়স : 43 লিঙ্গ : পুৰুষ	CNS1397348 ফটো উপলব্ধ	327 নাম : সোনালী নাথ গগৈ স্বামীৰ নাম: দেব প্ৰসাদ গগৈ ঘৰ নং : ৯২ বয়স : 34 লিঙ্গ : মহিলা	CNS1401305 ফটো উপলব্ধ
E 328 নাম : কনকলতা গগৈ স্বামীৰ নাম: আনন্দ গগৈ ঘৰ নং : ৯৪ বয়স : 76 লিঙ্গ : মহিলা	CNS1397360 ফটো উপলব্ধ	329 নাম : পাৰ্চী গগৈ পিতাৰ নাম: প্ৰদীপ গগৈ ঘৰ নং : ৯৪ বয়স : 25 লিঙ্গ : মহিলা	CNS0150680 ফটো উপলব্ধ	330 নাম : কৰবী গগৈ পিতাৰ নাম: বিৰিঞ্চি গগৈ ঘৰ নং : ৯৪এ বয়স : 25 লিঙ্গ : মহিলা	CNS0150698 ফটো উপলব্ধ

331 নাম : বিৰিঞ্চি গগৈ পিতাৰ নাম: আনন্দ গগৈ ঘৰ নং : ৯৪ক বয়স : 59 লিঙ্গ : পুৰুষ	CNS1397393 ফটো উপলব্ধ	332 নাম : তুলমনি গগৈ স্বামীৰ নাম: বিৰিঞ্চি গগৈ ঘৰ নং : ৯৪ক বয়স : 51 লিঙ্গ : মহিলা	CNS1397406 ফটো উপলব্ধ	333 নাম : থান গগৈ পিতাৰ নাম: বলোৰাম গগৈ ঘৰ নং : ৯৫ বয়স : 61 লিঙ্গ : পুৰুষ	CNS1397417 ফটো উপলব্ধ
334 নাম : পুত্ৰ গগৈ স্বামীৰ নাম: থানু গগৈ ঘৰ নং : ৯৫ বয়স : 57 লিঙ্গ : মহিলা	CNS1397428 ফটো উপলব্ধ	335 নাম : বিমান গগৈ পিতাৰ নাম: বলোৰাম গগৈ ঘৰ নং : ৯৫ বয়স : 56 লিঙ্গ : পুৰুষ	CNS1397451 ফটো উপলব্ধ	336 নাম : মামনি ফুকন গগৈ স্বামীৰ নাম: থানু গগৈ ঘৰ নং : ৯৫ বয়স : 51 লিঙ্গ : মহিলা	CNS1397439 ফটো উপলব্ধ
337 নাম : মিন ফুকন গগৈ স্বামীৰ নাম: বিমান গগৈ ঘৰ নং : ৯৫ বয়স : 38 লিঙ্গ : মহিলা	CNS1397440 ফটো উপলব্ধ	338 নাম : প্ৰবাল প্ৰতীম গগৈ পিতাৰ নাম: থানু গগৈ ঘৰ নং : 95 বয়স : 22 লিঙ্গ : পুৰুষ	QGR0056796 ফটো উপলব্ধ	339 নাম : হেম লতা গগৈ স্বামীৰ নাম: তুলসী গগৈ ঘৰ নং : ৯৬ বয়স : 74 লিঙ্গ : মহিলা	CNS1397473 ফটো উপলব্ধ
340 নাম : প্ৰদীপ গগৈ পিতাৰ নাম: আনন্দ গগৈ ঘৰ নং : 96 বয়স : 54 লিঙ্গ : পুৰুষ	CNS1397371 ফটো উপলব্ধ	341 নাম : মুনমী বুঢ়াগোহাঁই গগৈ স্বামীৰ নাম: প্ৰদীপ গগৈ ঘৰ নং : 96 বয়স : 46 লিঙ্গ : মহিলা	CNS1397382 ফটো উপলব্ধ	342 নাম : মানসী গগৈ স্বামীৰ নাম: মুকুট গগৈ ঘৰ নং : 96 বয়স : 40 লিঙ্গ : মহিলা	CNS1401452 ফটো উপলব্ধ
343 নাম : বিনা মাউত স্বামীৰ নাম: গিৰিধৰ মাউত ঘৰ নং : ৯৭ বয়স : 73 লিঙ্গ : মহিলা	CNS1397508 ফটো উপলব্ধ	344 নাম : মহিম মাউত পিতাৰ নাম: গিৰিধৰ মাউত ঘৰ নং : ৯৭ বয়স : 41 লিঙ্গ : পুৰুষ	CNS1397519 ফটো উপলব্ধ	345 নাম : নিজৰা কোঁৱৰ মাউত স্বামীৰ নাম: মহিম মাউত ঘৰ নং : 97 বয়স : 32 লিঙ্গ : মহিলা	CNS0244228 ফটো উপলব্ধ
346 নাম : থানেশ্বৰ মাউত পিতাৰ নাম: পুনিৰাম মাউত ঘৰ নং : ৯৮ বয়স : 68 লিঙ্গ : পুৰুষ	CNS1397520 ফটো উপলব্ধ	347 নাম : ধ্ৰুৱজ্যোতি মাউত পিতাৰ নাম: থানেশ্বৰ মাউত ঘৰ নং : ৯৮ বয়স : 41 লিঙ্গ : পুৰুষ	CNS1397542 ফটো উপলব্ধ	348 নাম : ৰীতামণি কোঁৱৰ মাউত স্বামীৰ নাম: ধ্ৰুৱজ্যোতি মাউত ঘৰ নং : ৯৮ বয়স : 38 লিঙ্গ : মহিলা	CNS1624368 ফটো উপলব্ধ
349 নাম : ৰঞ্জিত মাউত পিতাৰ নাম: থানেশ্বৰ মাউত ঘৰ নং : ৯৮ বয়স : 37 লিঙ্গ : পুৰুষ	CNS1397553 ফটো উপলব্ধ	350 নাম : বিশ্বজিৎ মাউত পিতাৰ নাম: থানেশ্বৰ মাউত ঘৰ নং : ৯৮ বয়স : 34 লিঙ্গ : পুৰুষ	CNS1397564 ফটো উপলব্ধ	351 নাম : নিৰ সন্দিকৈ স্বামীৰ নাম: কুশৰাম সন্দিকৈ ঘৰ নং : ৯৯ বয়স : 69 লিঙ্গ : মহিলা	CNS1397597 ফটো উপলব্ধ
352 নাম : সুনীল সন্দিকৈ পিতাৰ নাম: কুশৰাম সন্দিকৈ ঘৰ নং : ৯৯ বয়স : 48 লিঙ্গ : পুৰুষ	CNS1397600 ফটো উপলব্ধ	353 নাম : তিলক সন্দিকৈ পিতাৰ নাম: কুশৰাম সন্দিকৈ ঘৰ নং : ৯৯ বয়স : 40 লিঙ্গ : পুৰুষ	CNS1397622 ফটো উপলব্ধ	354 নাম : পৰ্ণিমা সন্দিকৈ স্বামীৰ নাম: সুনীল সন্দিকৈ ঘৰ নং : ৯৯ বয়স : 40 লিঙ্গ : মহিলা	CNS1397633 ফটো উপলব্ধ
355 নাম : মনেন হাতীমুৰীয়া পিতাৰ নাম: প্ৰদীপ হাতীমুৰীয়া ঘৰ নং : ৯৯ বয়স : 34 লিঙ্গ : পুৰুষ	CNS1397575 ফটো উপলব্ধ	356 নাম : ধৰিত্ৰী সন্দিকৈ স্বামীৰ নাম: তিলক সন্দিকৈ ঘৰ নং : 99 বয়স : 33 লিঙ্গ : মহিলা	CNS0112318 ফটো উপলব্ধ	357 নাম : যোগাৰাম সন্দিকৈ পিতাৰ নাম: প্ৰেমধৰ সন্দিকৈ ঘৰ নং : ১০০ বয়স : 83 লিঙ্গ : পুৰুষ	CNS1397655 ফটো উপলব্ধ
358 নাম : মনি সন্দিকৈ স্বামীৰ নাম: বাবুল সন্দিকৈ ঘৰ নং : ১০০ বয়স : 40 লিঙ্গ : মহিলা	CNS1397677 ফটো উপলব্ধ	359 নাম : লাটু সন্দিকৈ পিতাৰ নাম: বাবুল সন্দিকৈ ঘৰ নং : 100 বয়স : 19 লিঙ্গ : পুৰুষ	QGR0076968 ফটো উপলব্ধ	360 নাম : বিদিশা বৰুৱা পিতাৰ নাম: বাবুল বৰুৱা ঘৰ নং : 100 বয়স : 19 লিঙ্গ : মহিলা	QGR0108423 ফটো উপলব্ধ

361 নাম : পুণ্য সন্দিকৈ স্বামীৰ নাম: প্ৰশান্ত সন্দিকৈ ঘৰ নং : ১০০ক বয়স : 51 লিঙ্গ : মহিলা	CNS1397699 ফটো উপলব্ধ	362 নাম : ফুলেশ্বৰী সন্দিকৈ স্বামীৰ নাম: বুদ্ধেশ্বৰ সন্দিকৈ ঘৰ নং : ১০২ বয়স : 66 লিঙ্গ : মহিলা	CNS1397713 ফটো উপলব্ধ	363 নাম : ধৰণী সন্দিকৈ পিতাৰ নাম: বুদ্ধেশ্বৰ সন্দিকৈ ঘৰ নং : ১০২ বয়স : 40 লিঙ্গ : পুৰুষ	CNS1397724 ফটো উপলব্ধ
364 নাম : মুনিন সন্দিকৈ পিতাৰ নাম: বুদ্ধেশ্বৰ সন্দিকৈ ঘৰ নং : ১০২ বয়স : 33 লিঙ্গ : পুৰুষ	CNS1397735 ফটো উপলব্ধ	365 নাম : মুনমী পাছনী সন্দিকৈ স্বামীৰ নাম: ধৰণী সন্দিকৈ ঘৰ নং : ১০২ বয়স : 26 লিঙ্গ : মহিলা	CNS0150664 ফটো উপলব্ধ	366 নাম : বসন্ত গগৈ পিতাৰ নাম: তিলেশ্বৰ গগৈ ঘৰ নং : ১০৩ বয়স : 60 লিঙ্গ : পুৰুষ	CNS1397757 ফটো উপলব্ধ
367 নাম : বঞ্জ গগৈ স্বামীৰ নাম: বসন্ত গগৈ ঘৰ নং : ১০৩ বয়স : 49 লিঙ্গ : মহিলা	CNS1397768 ফটো উপলব্ধ	368 নাম : মিনাকী ফুকন স্বামীৰ নাম: বৰুল ফুকন ঘৰ নং : 103 বয়স : 40 লিঙ্গ : মহিলা	QGR0061077 ফটো উপলব্ধ	369 নাম : দল গগৈ পিতাৰ নাম: বসন্ত গগৈ ঘৰ নং : ১০৩ বয়স : 33 লিঙ্গ : পুৰুষ	CNS1397746 ফটো উপলব্ধ
370 নাম : ফনী গগৈ পিতাৰ নাম: তিলেশ্বৰ গগৈ ঘৰ নং : ১০৪ বয়স : 64 লিঙ্গ : পুৰুষ	CNS1397779 ফটো উপলব্ধ	371 নাম : অঞ্জলি গগৈ স্বামীৰ নাম: ফনী গগৈ ঘৰ নং : ১০৪ বয়স : 58 লিঙ্গ : মহিলা	CNS1397780 ফটো উপলব্ধ	372 নাম : ৰিকু গগৈ পিতাৰ নাম: ফনী গগৈ ঘৰ নং : ১০৪ বয়স : 34 লিঙ্গ : পুৰুষ	CNS1397791 ফটো উপলব্ধ
373 নাম : জ্যোতিষ গগৈ পিতাৰ নাম: ফণি গগৈ ঘৰ নং : 104 বয়স : 28 লিঙ্গ : পুৰুষ	CNS0159947 ফটো উপলব্ধ	374 নাম : তোখেশ্বৰ কোঁৱৰ পিতাৰ নাম: চুনীৰাম কোঁৱৰ ঘৰ নং : ১০৫ বয়স : 86 লিঙ্গ : পুৰুষ	CNS1397804 ফটো উপলব্ধ	375 নাম : চিত্ৰা কোঁৱৰ স্বামীৰ নাম: তোখেশ্বৰ কোঁৱৰ ঘৰ নং : ১০৫ বয়স : 73 লিঙ্গ : মহিলা	CNS1397815 ফটো উপলব্ধ
376 নাম : বৰুল কোঁৱৰ পিতাৰ নাম: তোখেশ্বৰ কোঁৱৰ ঘৰ নং : ১০৫ বয়স : 53 লিঙ্গ : পুৰুষ	CNS1397826 ফটো উপলব্ধ	377 নাম : ৰণু কোঁৱৰ পিতাৰ নাম: তোখেশ্বৰ কোঁৱৰ ঘৰ নং : ১০৫ বয়স : 51 লিঙ্গ : পুৰুষ	CNS1397848 ফটো উপলব্ধ	378 নাম : শিল্পীকা কোঁৱৰ স্বামীৰ নাম: জিতেন কোঁৱৰ ঘৰ নং : ১০৫ বয়স : 41 লিঙ্গ : মহিলা	CNS1401532 ফটো উপলব্ধ
379 নাম : মধুমীতা কোঁৱৰ স্বামীৰ নাম: বৰুল কোঁৱৰ ঘৰ নং : ১০৫ বয়স : 41 লিঙ্গ : মহিলা	CNS1397837 ফটো উপলব্ধ	380 নাম : মনময়ী গগৈ কোঁৱৰ স্বামীৰ নাম: ৰণু কোঁৱৰ ঘৰ নং : ১০৫ বয়স : 38 লিঙ্গ : মহিলা	CNS0194704 ফটো উপলব্ধ	381 নাম : প্ৰিঞ্চিপ্ৰিয়া কোঁৱৰ পিতাৰ নাম: বৰুল কোঁৱৰ ঘৰ নং : 105 বয়স : 20 লিঙ্গ : মহিলা	QGR0075804 ফটো উপলব্ধ
382 নাম : প্ৰাচুৰ্য্য কোঁৱৰ পিতাৰ নাম: বিপিন কোঁৱৰ ঘৰ নং : 105 বয়স : 20 লিঙ্গ : পুৰুষ	QGR0107508 ফটো উপলব্ধ	R 383 নাম : প্ৰিঞ্চিপ্ৰিয়া কোঁৱৰ পিতাৰ নাম: বৰুল কোঁৱৰ ঘৰ নং : 105 বয়স : 19 লিঙ্গ : মহিলা	QGR0104570 ফটো উপলব্ধ	384 নাম : বিপিন কোঁৱৰ পিতাৰ নাম: হেম কোঁৱৰ ঘৰ নং : ১০৫ক বয়স : 66 লিঙ্গ : পুৰুষ	CNS1397859 ফটো উপলব্ধ
385 নাম : ইলা দিহিঙীয়া স্বামীৰ নাম: বিপিন কোঁৱৰ ঘৰ নং : ১০৫ক বয়স : 52 লিঙ্গ : মহিলা	CNS1397860 ফটো উপলব্ধ	386 নাম : জিতেন কোঁৱৰ পিতাৰ নাম: হেম কোঁৱৰ ঘৰ নং : ১০৫ক বয়স : 51 লিঙ্গ : পুৰুষ	CNS1397871 ফটো উপলব্ধ	387 নাম : অজিত কোঁৱৰ পিতাৰ নাম: হেম কোঁৱৰ ঘৰ নং : ১০৭ বয়স : 61 লিঙ্গ : পুৰুষ	CNS1397893 ফটো উপলব্ধ
388 নাম : বিন কোঁৱৰ স্বামীৰ নাম: অজিত কোঁৱৰ ঘৰ নং : ১০৭ বয়স : 50 লিঙ্গ : মহিলা	CNS1397906 ফটো উপলব্ধ	389 নাম : ৰূপেশ্বৰ কোঁৱৰ পিতাৰ নাম: হেম কোঁৱৰ ঘৰ নং : ১০৭ক বয়স : 61 লিঙ্গ : পুৰুষ	CNS1397917 ফটো উপলব্ধ	390 নাম : কল্পনা কোঁৱৰ স্বামীৰ নাম: ৰূপেশ্বৰ কোঁৱৰ ঘৰ নং : ১০৭ক বয়স : 53 লিঙ্গ : মহিলা	CNS1397928 ফটো উপলব্ধ

391 নাম : সঞ্জীৱ কোঁৱৰ পিতাৰ নাম: ৰূপেশ্বৰ কোঁৱৰ ঘৰ নং : ১০৭ক বয়স : 37 লিঙ্গ : পুৰুষ	CNS1397939 ফটো উপলব্ধ	392 নাম : বিনোদ কটকী পিতাৰ নাম: উমা কান্ত কটকী ঘৰ নং : ১০৮ বয়স : 66 লিঙ্গ : পুৰুষ	CNS1397984 ফটো উপলব্ধ	393 নাম : উষা কটকী স্বামীৰ নাম: বিনোদ কটকী ঘৰ নং : ১০৮ বয়স : 54 লিঙ্গ : মহিলা	CNS1397995 ফটো উপলব্ধ
394 নাম : লক্ষ্যজ্যোতি কটকী পিতাৰ নাম: বিনুদ কটকী ঘৰ নং : ১০৮ বয়স : 36 লিঙ্গ : পুৰুষ	CNS1397940 ফটো উপলব্ধ	395 নাম : ৰূপজ্যোতি কটকী পিতাৰ নাম: বিনুদ কটকী ঘৰ নং : ১০৮ বয়স : 34 লিঙ্গ : পুৰুষ	CNS1397951 ফটো উপলব্ধ	396 নাম : দীপজ্যোতি কটকী পিতাৰ নাম: বিনোদ কটকী ঘৰ নং : ১০৮ বয়স : 30 লিঙ্গ : পুৰুষ	CNS1401407 ফটো উপলব্ধ
397 নাম : নুপৰঞ্জন কোঁৱৰ পিতাৰ নাম: আজিত ঘৰ নং : 108 বয়স : 22 লিঙ্গ : পুৰুষ	QGR0061440 ফটো উপলব্ধ	398 নাম : লিলি কটকী স্বামীৰ নাম: সোমেশ্বৰ কটকী ঘৰ নং : ১০৯ বয়স : 72 লিঙ্গ : মহিলা	CNS1398001 ফটো উপলব্ধ	399 নাম : মামণি কটকী পিতাৰ নাম: সোমেশ্বৰ কটকী ঘৰ নং : ১০৯ বয়স : 54 লিঙ্গ : মহিলা	CNS1398012 ফটো উপলব্ধ
400 নাম : জ্যোতি লাচিত ফুকন স্বামীৰ নাম: অবনী কোঁৱৰ ঘৰ নং : 109 ক বয়স : 30 লিঙ্গ : মহিলা	QGR0105544 ফটো উপলব্ধ	401 নাম : বিনিতা কোঁৱৰ স্বামীৰ নাম: বিৰেশ্বৰ কোঁৱৰ ঘৰ নং : ১০৯ক বয়স : 56 লিঙ্গ : মহিলা	CNS1398023 ফটো উপলব্ধ	402 নাম : অবনী কোঁৱৰ পিতাৰ নাম: বিৰেশ্বৰ কোঁৱৰ ঘৰ নং : ১০৯ক বয়স : 46 লিঙ্গ : পুৰুষ	CNS1398034 ফটো উপলব্ধ
403 নাম : নবজ্যোতি কোঁৱৰ পিতাৰ নাম: বিৰেশ্বৰ কোঁৱৰ ঘৰ নং : ১০৯ক বয়স : 41 লিঙ্গ : পুৰুষ	CNS1398056 ফটো উপলব্ধ	404 নাম : জ্যোতিকা কোঁৱৰ স্বামীৰ নাম: অবনী কোঁৱৰ ঘৰ নং : ১০৯ক বয়স : 41 লিঙ্গ : মহিলা	CNS1398045 ফটো উপলব্ধ	405 নাম : খগেন্ কোঁৱৰ পিতাৰ নাম: গোলোক কোঁৱৰ ঘৰ নং : ১১০ বয়স : 75 লিঙ্গ : পুৰুষ	CNS1398067 ফটো উপলব্ধ
406 নাম : পতলী কোঁৱৰ স্বামীৰ নাম: খগেন কোঁৱৰ ঘৰ নং : ১১০ বয়স : 69 লিঙ্গ : মহিলা	CNS1398078 ফটো উপলব্ধ	407 নাম : বিজয় কোঁৱৰ পিতাৰ নাম: খগেন কোঁৱৰ ঘৰ নং : ১১০ বয়স : 52 লিঙ্গ : পুৰুষ	CNS1398089 ফটো উপলব্ধ	408 নাম : মনোজ কোঁৱৰ পিতাৰ নাম: খগেন কোঁৱৰ ঘৰ নং : ১১০ বয়স : 47 লিঙ্গ : পুৰুষ	CNS1398103 ফটো উপলব্ধ
409 নাম : দেবজিত কোঁৱৰ পিতাৰ নাম: লোকেশ্বৰ কোঁৱৰ ঘৰ নং : ১১০ বয়স : 46 লিঙ্গ : পুৰুষ	CNS1398136 ফটো উপলব্ধ	410 নাম : দিপা কোঁৱৰ স্বামীৰ নাম: বিজয় কোঁৱৰ ঘৰ নং : ১১০ বয়স : 44 লিঙ্গ : মহিলা	CNS1398090 ফটো উপলব্ধ	411 নাম : লক্ষ্মী গগৈ কোঁৱৰ স্বামীৰ নাম: মনোজ কোঁৱৰ ঘৰ নং : 110 বয়স : 39 লিঙ্গ : মহিলা	CNS0162818 ফটো উপলব্ধ
412 নাম : নিতুল কোঁৱৰ পিতাৰ নাম: লোকেশ্বৰ কোঁৱৰ ঘৰ নং : ১১০ বয়স : 35 লিঙ্গ : পুৰুষ	CNS1398147 ফটো উপলব্ধ	413 নাম : চয়নিকা কোঁৱৰ স্বামীৰ নাম: দেৱজিত কোঁৱৰ ঘৰ নং : ১১০ বয়স : 35 লিঙ্গ : মহিলা	CNS1401361 ফটো উপলব্ধ	414 নাম : নিহাৰিকা কোঁৱৰ পিতাৰ নাম: বিজয় কোঁৱৰ ঘৰ নং : 110 বয়স : 22 লিঙ্গ : মহিলা	QGR0013706 ফটো উপলব্ধ
415 নাম : জ্যোতিস্ময় কোঁৱৰ পিতাৰ নাম: বিজয় কোঁৱৰ ঘৰ নং : 110 বয়স : 21 লিঙ্গ : পুৰুষ	QGR0075861 ফটো উপলব্ধ	416 নাম : বিশ্বজিৎ কোঁৱৰ পিতাৰ নাম: কমল কোঁৱৰ ঘৰ নং : ১১১ বয়স : 44 লিঙ্গ : পুৰুষ	CNS1398170 ফটো উপলব্ধ	417 নাম : পল্লবী ফুকন কোঁৱৰ স্বামীৰ নাম: বিশ্বজিত কোঁৱৰ ঘৰ নং : ১১১ বয়স : 30 লিঙ্গ : মহিলা	CNS0194753 ফটো উপলব্ধ
418 নাম : ৰামেশ্বৰ কোঁৱৰ পিতাৰ নাম: সৰ্বেশ্বৰ কোঁৱৰ ঘৰ নং : ১১২ বয়স : 57 লিঙ্গ : পুৰুষ	CNS1398181 ফটো উপলব্ধ	419 নাম : মুহি কোঁৱৰ পিতাৰ নাম: সৰ্বেশ্বৰ কোঁৱৰ ঘৰ নং : 112 বয়স : 55 লিঙ্গ : পুৰুষ	CNS1398205 ফটো উপলব্ধ	# 420 নাম : অঞ্জলী কোঁৱৰ স্বামীৰ নাম: ৰামেশ্বৰ কোঁৱৰ ঘৰ নং : 112 বয়স : 51 লিঙ্গ : মহিলা	CNS1398192 ফটো উপলব্ধ

421 নাম : জানমণি কোঁৱৰ স্বামীৰ নাম: মুহি কোঁৱৰ ঘৰ নং : ১১২ বয়স : 42 লিঙ্গ : মহিলা	CNS1398216 ফটো উপলব্ধ	422 নাম : অৰুণ কোঁৱৰ পিতাৰ নাম: কনক কোঁৱৰ ঘৰ নং : ১১২ বয়স : 36 লিঙ্গ : পুৰুষ	CNS1398227 ফটো উপলব্ধ	423 নাম : চিষ্টমণি কোঁৱৰ পিতাৰ নাম: ৰামেশ্বৰ কোঁৱৰ ঘৰ নং : ১১২ বয়স : 24 লিঙ্গ : পুৰুষ	CNS0451690 ফটো উপলব্ধ
424 নাম : হিমাংশু কোঁৱৰ পিতাৰ নাম: ৰামেশ্বৰ কোঁৱৰ ঘৰ নং : 112 বয়স : 23 লিঙ্গ : পুৰুষ	CNS3863362 ফটো উপলব্ধ	425 নাম : উদিপ্ত কোঁৱৰ পিতাৰ নাম: মাহি কোঁৱৰ ঘৰ নং : 112 বয়স : 20 লিঙ্গ : পুৰুষ	QGR0028506 ফটো উপলব্ধ	426 নাম : কনক কোঁৱৰ পিতাৰ নাম: সবেশ্বৰ কোঁৱৰ ঘৰ নং : ১১২ক বয়স : 69 লিঙ্গ : পুৰুষ	CNS1398238 ফটো উপলব্ধ
427 নাম : স্বৰনালি কোঁৱৰ স্বামীৰ নাম: কনক কোঁৱৰ ঘৰ নং : ১১২ক বয়স : 52 লিঙ্গ : মহিলা	CNS1398249 ফটো উপলব্ধ	428 নাম : নিৰদা কোঁৱৰ স্বামীৰ নাম: শিবনাথ কোঁৱৰ ঘৰ নং : 81 বয়স : 81 লিঙ্গ : মহিলা	CNS1398250 ফটো উপলব্ধ	429 নাম : মুনিন্দ্র কোঁৱৰ মাতৃৰ নাম: নিৰদা কোঁৱৰ ঘৰ নং : ১১৩ বয়স : 53 লিঙ্গ : পুৰুষ	CNS1398261 ফটো উপলব্ধ
430 নাম : খনীন্দ্র কোঁৱৰ মাতৃৰ নাম: নিৰদা কোঁৱৰ ঘৰ নং : ১১৩ বয়স : 51 লিঙ্গ : পুৰুষ	CNS1398272 ফটো উপলব্ধ	431 নাম : শিখা কোঁৱৰ স্বামীৰ নাম: খনীন্দ্র কোঁৱৰ ঘৰ নং : 113 বয়স : 50 লিঙ্গ : মহিলা	CNS0009597 ফটো উপলব্ধ	432 নাম : লোকেন্দ্ৰ কোঁৱৰ মাতৃৰ নাম: নিৰদা কোঁৱৰ ঘৰ নং : ১১৩ বয়স : 48 লিঙ্গ : পুৰুষ	CNS1398283 ফটো উপলব্ধ
433 নাম : মনোৰমা কোঁৱৰ মাতৃৰ নাম: নিৰদা কোঁৱৰ ঘৰ নং : ১১৩ বয়স : 43 লিঙ্গ : মহিলা	CNS1398294 ফটো উপলব্ধ	434 নাম : মল্লিকা দত্ত কোঁৱৰ স্বামীৰ নাম: মুনিন্দ্র কোঁৱৰ ঘৰ নং : ১১৩ বয়স : 41 লিঙ্গ : মহিলা	CNS1398307 ফটো উপলব্ধ	435 নাম : মন্দিৰা গগৈ স্বামীৰ নাম: লোকেন্দ্ৰ কোঁৱৰ ঘৰ নং : ১১৩ বয়স : 39 লিঙ্গ : মহিলা	CNS0309948 ফটো উপলব্ধ
436 নাম : উমেশ কোঁৱৰ পিতাৰ নাম: ত্ৰৈলোক্য কোঁৱৰ ঘৰ নং : 115 বয়স : 58 লিঙ্গ : পুৰুষ	CNS1398330 ফটো উপলব্ধ	437 নাম : ৰেণু কোঁৱৰ স্বামীৰ নাম: উমেশ কোঁৱৰ ঘৰ নং : ১১৫ বয়স : 53 লিঙ্গ : মহিলা	CNS1398341 ফটো উপলব্ধ	438 নাম : অমৃত কোঁৱৰ পিতাৰ নাম: উমেশ কোঁৱৰ ঘৰ নং : ১১৫ বয়স : 26 লিঙ্গ : পুৰুষ	CNS0310458 ফটো উপলব্ধ
439 নাম : ৰতেশ্বৰ কোঁৱৰ পিতাৰ নাম: নিৰঞ্জন কোঁৱৰ ঘৰ নং : ১১৬ বয়স : 58 লিঙ্গ : পুৰুষ	CNS1398352 ফটো উপলব্ধ	440 নাম : পুনা কোঁৱৰ পিতাৰ নাম: নিৰঞ্জন কোঁৱৰ ঘৰ নং : ১১৬ বয়স : 53 লিঙ্গ : পুৰুষ	CNS1398374 ফটো উপলব্ধ	441 নাম : কনক কোঁৱৰ পিতাৰ নাম: নিৰঞ্জন কোঁৱৰ ঘৰ নং : ১১৬ বয়স : 51 লিঙ্গ : পুৰুষ	CNS1398385 ফটো উপলব্ধ
442 নাম : পুষ্প কোঁৱৰ স্বামীৰ নাম: মাখন কোঁৱৰ ঘৰ নং : ১১৮ বয়স : 66 লিঙ্গ : মহিলা	CNS1398396 ফটো উপলব্ধ	443 নাম : সদানন্দ কোঁৱৰ মাতৃৰ নাম: মাখন কোঁৱৰ ঘৰ নং : ১১৮ বয়স : 45 লিঙ্গ : পুৰুষ	CNS1398409 ফটো উপলব্ধ	444 নাম : বীনা গগৈ স্বামীৰ নাম: নগেন গগৈ ঘৰ নং : ১২০ বয়স : 66 লিঙ্গ : মহিলা	CNS1398443 ফটো উপলব্ধ
445 নাম : অনু গগৈ স্বামীৰ নাম: নগেন গগৈ ঘৰ নং : ১২০ বয়স : 63 লিঙ্গ : মহিলা	CNS1398454 ফটো উপলব্ধ	446 নাম : নগেন গগৈ পিতাৰ নাম: বলোৰাম গগৈ ঘৰ নং : ১২০ বয়স : 61 লিঙ্গ : পুৰুষ	CNS1398432 ফটো উপলব্ধ	447 নাম : ৰূপা মহন স্বামীৰ নাম: অনন্ত গগৈ ঘৰ নং : ১২০ বয়স : 52 লিঙ্গ : মহিলা	CNS1398603 ফটো উপলব্ধ
448 নাম : ৰানা গগৈ পিতাৰ নাম: নগেন গগৈ ঘৰ নং : ১২০ বয়স : 47 লিঙ্গ : পুৰুষ	CNS1398465 ফটো উপলব্ধ	449 নাম : ৰাণু গগৈ স্বামীৰ নাম: ৰাণা গগৈ ঘৰ নং : ১২০ বয়স : 39 লিঙ্গ : মহিলা	CNS1401678 ফটো উপলব্ধ	450 নাম : ববী গগৈ স্বামীৰ নাম: উমেশ গগৈ ঘৰ নং : ১২০ক বয়স : 51 লিঙ্গ : মহিলা	CNS1398476 ফটো উপলব্ধ

451 নাম : দেবেন গগৈ পিতাৰ নাম: টংকেশ্বৰ গগৈ গগৈ ঘৰ নং : 121 বয়স : 53 লিঙ্গ : পুৰুষ	CNS1398498 ফটো উপলব্ধ	452 নাম : বিন গগৈ স্বামীৰ নাম: দেবেন গগৈ ঘৰ নং : 121 বয়স : 49 লিঙ্গ : মহিলা	CNS1398501 ফটো উপলব্ধ	453 নাম : সিদ্ধেশ্বৰ গগৈ পিতাৰ নাম: টংকেশ্বৰ গগৈ ঘৰ নং : 121 বয়স : 43 লিঙ্গ : পুৰুষ	CNS1398512 ফটো উপলব্ধ
454 নাম : বিম্পী বৰুৱা গগৈ স্বামীৰ নাম: সিদ্ধেশ্বৰ গগৈ ঘৰ নং : 121 বয়স : 33 লিঙ্গ : মহিলা	CNS1624324 ফটো উপলব্ধ	455 নাম : গৌৰী গগৈ পিতাৰ নাম: উমেশ গগৈ ঘৰ নং : 121 বয়স : 23 লিঙ্গ : মহিলা	CNS0466631 ফটো উপলব্ধ	456 নাম : গুনলতা চেতিয়া স্বামীৰ নাম: দেবেশ্বৰ চেতিয়া ঘৰ নং : 122 বয়স : 75 লিঙ্গ : মহিলা	CNS1398534 ফটো উপলব্ধ
457 নাম : পৰেশ চেতিয়া পিতাৰ নাম: দেবেশ্বৰ চেতিয়া ঘৰ নং : 122 বয়স : 54 লিঙ্গ : পুৰুষ	CNS1398567 ফটো উপলব্ধ	458 নাম : প্ৰভাত চেতিয়া পিতাৰ নাম: দেবেশ্বৰ চেতিয়া ঘৰ নং : 122 বয়স : 53 লিঙ্গ : পুৰুষ	CNS1398545 ফটো উপলব্ধ	459 নাম : অক্ষয় চেতিয়া পিতাৰ নাম: দেবেশ্বৰ চেতিয়া ঘৰ নং : 122 বয়স : 47 লিঙ্গ : পুৰুষ	CNS1398578 ফটো উপলব্ধ
460 নাম : অঞ্জলা মহন চেতিয়া স্বামীৰ নাম: পৰেশ চেতিয়া ঘৰ নং : 122 বয়স : 45 লিঙ্গ : মহিলা	CNS1398589 ফটো উপলব্ধ	461 নাম : জুন চেতিয়া স্বামীৰ নাম: প্ৰভাত চেতিয়া ঘৰ নং : 122 বয়স : 42 লিঙ্গ : মহিলা	CNS1398556 ফটো উপলব্ধ	462 নাম : জিজ্ঞাশী ফুকন স্বামীৰ নাম: অক্ষয় চেতিয়া ঘৰ নং : 122 বয়স : 30 লিঙ্গ : মহিলা	CNS0309922 ফটো উপলব্ধ
463 নাম : প্ৰতিভা চেতিয়া পিতাৰ নাম: প্ৰভাত চেতিয়া ঘৰ নং : 122 বয়স : 24 লিঙ্গ : মহিলা	CNS0408724 ফটো উপলব্ধ	464 নাম : প্ৰিয়ংকা চেতিয়া পিতাৰ নাম: প্ৰভাত চেতিয়া ঘৰ নং : 122 বয়স : 21 লিঙ্গ : মহিলা	CNS3868791 ফটো উপলব্ধ	465 নাম : অৰিন্দম চেতিয়া পিতাৰ নাম: পৰেশ চেতিয়া ঘৰ নং : 122 বয়স : 20 লিঙ্গ : পুৰুষ	QGR0117622 ফটো উপলব্ধ
466 নাম : গৌতম গগৈ মাতৃৰ নাম: ৰূপা মহন ঘৰ নং : 125ক বয়স : 25 লিঙ্গ : পুৰুষ	CNS0310425 ফটো উপলব্ধ	467 নাম : ৰঞ্জ দোলাকাষৰীয়া স্বামীৰ নাম: প্ৰেম দোলাকাষৰীয়া ঘৰ নং : 123 বয়স : 60 লিঙ্গ : মহিলা	CNS1398625 ফটো উপলব্ধ	468 নাম : দীপ দোলাকাষৰীয়া পিতাৰ নাম: প্ৰেম দোলাকাষৰীয়া ঘৰ নং : 123 বয়স : 39 লিঙ্গ : পুৰুষ	CNS1398647 ফটো উপলব্ধ
469 নাম : প্ৰাঞ্জল দোলাকাষৰীয়া পিতাৰ নাম: প্ৰেম নাথ দোলাকাষৰীয়া ঘৰ নং : 123 বয়স : 37 লিঙ্গ : পুৰুষ	CNS1398636 ফটো উপলব্ধ	470 নাম : জহি দোলাকাষৰীয়া স্বামীৰ নাম: দীপ দোলাকাষৰীয়া ঘৰ নং : 123 বয়স : 28 লিঙ্গ : মহিলা	CNS0150607 ফটো উপলব্ধ	471 নাম : নৱপল্লীকা বড়া স্বামীৰ নাম: প্ৰাঞ্জল দোলাকাষৰীয়া ঘৰ নং : 123 বয়স : 25 লিঙ্গ : মহিলা	CNS0310300 ফটো উপলব্ধ
472 নাম : ডিম্বেশ্বৰ দোলাকাষৰীয়া পিতাৰ নাম: মলোৱা দোলাকাষৰীয়া ঘৰ নং : 128 বয়স : 51 লিঙ্গ : পুৰুষ	CNS1398669 ফটো উপলব্ধ	473 নাম : মনি দোলাকাষৰীয়া স্বামীৰ নাম: ডিম্বেশ্বৰ দোলাকাষৰীয়া ঘৰ নং : 128 বয়স : 45 লিঙ্গ : মহিলা	CNS1398670 ফটো উপলব্ধ	474 নাম : বুদ্ধ দোলাকাষৰীয়া মাতৃৰ নাম: মণি দোলাকাষৰীয়া ঘৰ নং : 128 বয়স : 25 লিঙ্গ : পুৰুষ	CNS0152843 ফটো উপলব্ধ
475 নাম : মৰমী দোলাকাষৰীয়া পিতাৰ নাম: ডিম্বেশ্বৰ দোলাকাষৰীয়া ঘৰ নং : 124 বয়স : 21 লিঙ্গ : মহিলা	CNS3860277 ফটো উপলব্ধ	476 নাম : মানিক চেতিয়া পিতাৰ নাম: দুৰ্গেশ্বৰ চেতিয়া ঘৰ নং : 125 বয়স : 55 লিঙ্গ : পুৰুষ	CNS1398705 ফটো উপলব্ধ	477 নাম : ধীৰেন চেতিয়া পিতাৰ নাম: দুৰ্গেশ্বৰ চেতিয়া ঘৰ নং : 125 বয়স : 51 লিঙ্গ : পুৰুষ	CNS1398727 ফটো উপলব্ধ
478 নাম : মৃদলা চাংমাই চেতিয়া স্বামীৰ নাম: মানিক চেতিয়া ঘৰ নং : 125 বয়স : 50 লিঙ্গ : মহিলা	CNS0309971 ফটো উপলব্ধ	479 নাম : বিষ্ণু চেতিয়া পিতাৰ নাম: দুৰ্গেশ্বৰ চেতিয়া ঘৰ নং : 125 বয়স : 44 লিঙ্গ : পুৰুষ	CNS1398738 ফটো উপলব্ধ	480 নাম : কল্পনা চেতিয়া স্বামীৰ নাম: বিষ্ণু চেতিয়া ঘৰ নং : 125 বয়স : 37 লিঙ্গ : মহিলা	CNS0152611 ফটো উপলব্ধ

481 নাম : শিখা চেতিয়া পিতাৰ নাম: মানিক চেতিয়া ঘৰ নং : 125 বয়স : 36 লিঙ্গ : মহিলা	CNS1398750 ফটো উপলব্ধ	482 নাম : শ্ৰীমন্ত চেতিয়া পিতাৰ নাম: মানিক চেতিয়া ঘৰ নং : 125 বয়স : 27 লিঙ্গ : পুৰুষ	CNS0167726 ফটো উপলব্ধ	483 নাম : দীনেশ পাটৰ পিতাৰ নাম: ৰূপেশ্বৰ পাটৰ ঘৰ নং : 126 বয়স : 65 লিঙ্গ : পুৰুষ	CNS1398761 ফটো উপলব্ধ
484 নাম : নিৰদা কোঁৱৰ পিতাৰ নাম: তুৱাৰাম লাহন ঘৰ নং : 126 বয়স : 60 লিঙ্গ : মহিলা	QGR0072272 ফটো উপলব্ধ	485 নাম : বীনা মহন পাটৰ স্বামীৰ নাম: দীনেশ পাটৰ ঘৰ নং : 126 বয়স : 47 লিঙ্গ : মহিলা	CNS1398772 ফটো উপলব্ধ	486 নাম : বাবুমনি পাটৰ পিতাৰ নাম: দীনেশ পাটৰ ঘৰ নং : 126 বয়স : 30 লিঙ্গ : পুৰুষ	CNS0016246 ফটো উপলব্ধ
487 নাম : দীননাথ পাটৰ পিতাৰ নাম: ৰূপেশ্বৰ পাটৰ ঘৰ নং : 129 বয়স : 68 লিঙ্গ : পুৰুষ	CNS1398783 ফটো উপলব্ধ	488 নাম : মনো পাটৰ পিতাৰ নাম: দীননাথ পাটৰ ঘৰ নং : 129 বয়স : 41 লিঙ্গ : পুৰুষ	CNS1398794 ফটো উপলব্ধ	489 নাম : সুলেখা পাটৰ স্বামীৰ নাম: মনু পাটৰ ঘৰ নং : 129 বয়স : 41 লিঙ্গ : মহিলা	CNS1401634 ফটো উপলব্ধ
490 নাম : ৰিন্টু বৰপাত্ৰ গৌহাই পিতাৰ নাম: দীন বৰপাত্ৰ গৌহাই ঘৰ নং : 129 বয়স : 39 লিঙ্গ : পুৰুষ	CNS1398807 ফটো উপলব্ধ	491 নাম : কাশ্মীৰি গগৈ বৰপাত্ৰ গৌহাই স্বামীৰ নাম: ৰিন্টু বৰপাত্ৰ গৌহাই ঘৰ নং : 127 বয়স : 35 লিঙ্গ : মহিলা	QGR0075820 ফটো উপলব্ধ	492 নাম : ভূপেন পাটৰ পিতাৰ নাম: ভোলাৰাম পাটৰ ঘৰ নং : 128 বয়স : 64 লিঙ্গ : পুৰুষ	CNS1398818 ফটো উপলব্ধ
493 নাম : নিলিমা পাটৰ স্বামীৰ নাম: ভূপেন পাটৰ ঘৰ নং : 128 বয়স : 59 লিঙ্গ : মহিলা	CNS1398829 ফটো উপলব্ধ	494 নাম : বিপিন পাটৰ পিতাৰ নাম: ভূপেন পাটৰ ঘৰ নং : 128 বয়স : 39 লিঙ্গ : পুৰুষ	CNS1398830 ফটো উপলব্ধ	495 নাম : পাপৰি পাটৰ স্বামীৰ নাম: বিপিন পাটৰ ঘৰ নং : 128 বয়স : 35 লিঙ্গ : মহিলা	CNS1624335 ফটো উপলব্ধ
496 নাম : নিশিতা পাটৰ পিতাৰ নাম: ভূপেন পাটৰ ঘৰ নং : 128 বয়স : 20 লিঙ্গ : মহিলা	QGR0025742 ফটো উপলব্ধ	497 নাম : মিনেশ্বৰ পাটৰ পিতাৰ নাম: জুগেশ্বৰ পাটৰ ঘৰ নং : 130 বয়স : 61 লিঙ্গ : পুৰুষ	CNS1398863 ফটো উপলব্ধ	498 নাম : লিলি পাটৰ স্বামীৰ নাম: মিনেশ্বৰ পাটৰ ঘৰ নং : 130 বয়স : 55 লিঙ্গ : মহিলা	CNS1398874 ফটো উপলব্ধ
499 নাম : ৰূপম পাটৰ পিতাৰ নাম: মিনেশ্বৰ পাটৰ ঘৰ নং : 130 বয়স : 33 লিঙ্গ : পুৰুষ	CNS1398896 ফটো উপলব্ধ	500 নাম : ফুল গগৈ স্বামীৰ নাম: নবীন গগৈ ঘৰ নং : 131 বয়স : 63 লিঙ্গ : মহিলা	CNS1398909 ফটো উপলব্ধ	501 নাম : পবন গগৈ পিতাৰ নাম: নবীন গগৈ ঘৰ নং : 131 বয়স : 54 লিঙ্গ : পুৰুষ	CNS1398910 ফটো উপলব্ধ
502 নাম : সুৰজিত গগৈ পিতাৰ নাম: নবীন গগৈ ঘৰ নং : 131 বয়স : 54 লিঙ্গ : পুৰুষ	CNS1398932 ফটো উপলব্ধ	503 নাম : কৃষ্ণা গগৈ স্বামীৰ নাম: সুৰজিত গগৈ ঘৰ নং : 131 বয়স : 49 লিঙ্গ : মহিলা	CNS1401509 ফটো উপলব্ধ	504 নাম : বীনা গগৈ স্বামীৰ নাম: পবন গগৈ ঘৰ নং : 131 বয়স : 45 লিঙ্গ : মহিলা	CNS1398921 ফটো উপলব্ধ
505 নাম : হোমেন গগৈ পিতাৰ নাম: নবীন গগৈ ঘৰ নং : 131 বয়স : 44 লিঙ্গ : পুৰুষ	CNS1398943 ফটো উপলব্ধ	506 নাম : লুল গগৈ স্বামীৰ নাম: হোমেন গগৈ ঘৰ নং : 131 বয়স : 38 লিঙ্গ : মহিলা	CNS1398954 ফটো উপলব্ধ	507 নাম : মানসজ্যোতি গগৈ পিতাৰ নাম: পবন গগৈ ঘৰ নং : 131 বয়স : 27 লিঙ্গ : পুৰুষ	CNS0194720 ফটো উপলব্ধ
508 নাম : চিন্ময় গগৈ পিতাৰ নাম: সুৰজিত গগৈ ঘৰ নং : 131 বয়স : 22 লিঙ্গ : পুৰুষ	QGR0013607 ফটো উপলব্ধ	509 নাম : ভূতুকী মাউত স্বামীৰ নাম: পুনানন্দ মাউত ঘৰ নং : 132 বয়স : 76 লিঙ্গ : মহিলা	CNS1399015 ফটো উপলব্ধ	510 নাম : গংগাধৰ গগৈ পিতাৰ নাম: পুনানন্দ মাউত ঘৰ নং : 132 বয়স : 58 লিঙ্গ : পুৰুষ	CNS1398976 ফটো উপলব্ধ

511 নাম : কুসুম মাউত স্বামীৰ নাম: গংগাধৰ মাউত ঘৰ নং : ১৩২ বয়স : 51 লিঙ্গ : মহিলা	CNS1399004 ফটো উপলব্ধ	512 নাম : ধীৰেন গগৈ পিতাৰ নাম: পুনানন্দ গগৈ ঘৰ নং : ১৩২ বয়স : 47 লিঙ্গ : পুৰুষ	CNS1398987 ফটো উপলব্ধ	513 নাম : ৰিতা মণি গগৈ স্বামীৰ নাম: ধীৰেন গগৈ ঘৰ নং : ১৩২ বয়স : 43 লিঙ্গ : মহিলা	CNS1398998 ফটো উপলব্ধ
514 নাম : নবজিত গগৈ পিতাৰ নাম: গঙ্গাৰাম গগৈ ঘৰ নং : ১৩২ বয়স : 34 লিঙ্গ : পুৰুষ	CNS1399026 ফটো উপলব্ধ	515 নাম : প্ৰবীন গগৈ পিতাৰ নাম: ধীৰেণ গগৈ ঘৰ নং : 132 বয়স : 21 লিঙ্গ : পুৰুষ	QGR0025783 ফটো উপলব্ধ	516 নাম : বিজয় গগৈ পিতাৰ নাম: পুনানন্দ মাউত ঘৰ নং : ১৩২ বয়স : 54 লিঙ্গ : পুৰুষ	CNS1399037 ফটো উপলব্ধ
517 নাম : স্মৃতি গগৈ স্বামীৰ নাম: বিজয় গগৈ ঘৰ নং : ১৩২ বয়স : 49 লিঙ্গ : মহিলা	CNS1399048 ফটো উপলব্ধ	518 নাম : অতুল গগৈ পিতাৰ নাম: তিলেশ্বৰ গগৈ ঘৰ নং : ১৩৪ বয়স : 57 লিঙ্গ : পুৰুষ	CNS1399059 ফটো উপলব্ধ	519 নাম : হিৰণ্য গগৈ স্বামীৰ নাম: অতুল গগৈ ঘৰ নং : ১৩৪ বয়স : 49 লিঙ্গ : মহিলা	CNS1399060 ফটো উপলব্ধ
520 নাম : মানৱ জ্যোতি গগৈ পিতাৰ নাম: অতুল গগৈ ঘৰ নং : ১৩৪ বয়স : 27 লিঙ্গ : পুৰুষ	CNS0310078 ফটো উপলব্ধ	521 নাম : ডেভিদ বৰগোহাঁই পিতাৰ নাম: তিলেশ্বৰ বৰগোহাঁই ঘৰ নং : ১৩৫ বয়স : 53 লিঙ্গ : পুৰুষ	CNS1399082 ফটো উপলব্ধ	522 নাম : মামনি বৰগোহাঁই স্বামীৰ নাম: ডে ভিদ বৰগোহাঁই ঘৰ নং : ১৩৫ বয়স : 45 লিঙ্গ : মহিলা	CNS1399093 ফটো উপলব্ধ
523 নাম : ভাৰ্গৱ বৰগোহাঁই পিতাৰ নাম: ডেভিদ বৰগোহাঁই ঘৰ নং : 135 বয়স : 22 লিঙ্গ : পুৰুষ	QGR0075895 ফটো উপলব্ধ	524 নাম : বিৰেন গগৈ পিতাৰ নাম: তিলেশ্বৰ গগৈ ঘৰ নং : ১৩৬ বয়স : 66 লিঙ্গ : পুৰুষ	CNS1399106 ফটো উপলব্ধ	525 নাম : জিন গগৈ স্বামীৰ নাম: বিৰেন গগৈ ঘৰ নং : ১৩৬ বয়স : 61 লিঙ্গ : মহিলা	CNS1399117 ফটো উপলব্ধ
526 নাম : কল্যাণ গগৈ পিতাৰ নাম: বিৰেন গগৈ ঘৰ নং : ১৩৬ বয়স : 40 লিঙ্গ : পুৰুষ	CNS1399128 ফটো উপলব্ধ	527 নাম : পৰী গগৈ স্বামীৰ নাম: মানস গগৈ ঘৰ নং : ১৩৬ বয়স : 32 লিঙ্গ : মহিলা	CNS1401510 ফটো উপলব্ধ	528 নাম : জোনালী গগৈ স্বামীৰ নাম: কেল্যাণ গগৈ ঘৰ নং : ১৩৬ বয়স : 32 লিঙ্গ : মহিলা	CNS1401496 ফটো উপলব্ধ
529 নাম : মানস গগৈ পিতাৰ নাম: বিৰেন গগৈ ঘৰ নং : 136 বয়স : 32 লিঙ্গ : পুৰুষ	CNS1401521 ফটো উপলব্ধ	530 নাম : তুলন পাটৰ পিতাৰ নাম: মোহন পাটৰ ঘৰ নং : ১৩৭ বয়স : 68 লিঙ্গ : পুৰুষ	CNS1399139 ফটো উপলব্ধ	531 নাম : পুষ্প পাটৰ স্বামীৰ নাম: তুলন পাটৰ ঘৰ নং : ১৩৭ বয়স : 60 লিঙ্গ : মহিলা	CNS1399140 ফটো উপলব্ধ
532 নাম : অকন পাটৰ পিতাৰ নাম: মোহন পাটৰ ঘৰ নং : ১৩৭ বয়স : 51 লিঙ্গ : পুৰুষ	CNS1399151 ফটো উপলব্ধ	533 নাম : নমিতা বৰা পাটৰ স্বামীৰ নাম: বিশাল পাটৰ ঘৰ নং : 137 বয়স : 30 লিঙ্গ : মহিলা	QGR0025775 ফটো উপলব্ধ	534 নাম : বিশাল পাটৰ পিতাৰ নাম: তুলন পাটৰ ঘৰ নং : 137 বয়স : 29 লিঙ্গ : পুৰুষ	CNS0171546 ফটো উপলব্ধ
535 নাম : অবনী গগৈ পিতাৰ নাম: তিলেশ্বৰ গগৈ ঘৰ নং : ১৩৯ বয়স : 71 লিঙ্গ : পুৰুষ	CNS1399184 ফটো উপলব্ধ	536 নাম : দেবেশ্বৰ গগৈ পিতাৰ নাম: তিলেশ্বৰ গগৈ ঘৰ নং : ১৩৯ বয়স : 52 লিঙ্গ : পুৰুষ	CNS1399208 ফটো উপলব্ধ	537 নাম : নাৰায়ন গগৈ পিতাৰ নাম: তিলেশ্বৰ গগৈ ঘৰ নং : ১৩৯ বয়স : 47 লিঙ্গ : পুৰুষ	CNS1399220 ফটো উপলব্ধ
538 নাম : কৰবী গগৈ স্বামীৰ নাম: দেবেশ্বৰ গগৈ ঘৰ নং : ১৩৯ বয়স : 43 লিঙ্গ : মহিলা	CNS1399219 ফটো উপলব্ধ	539 নাম : মিনতী গগৈ স্বামীৰ নাম: নাৰায়ন গগৈ ঘৰ নং : 139 বয়স : 32 লিঙ্গ : মহিলা	CNS0021477 ফটো উপলব্ধ	540 নাম : সঞ্জট বুঢ়াগোহাঁই পিতাৰ নাম: মৃদুল বুঢ়াগোহাঁই ঘৰ নং : ১৩৯ বয়স : 23 লিঙ্গ : পুৰুষ	CNS0447029 ফটো উপলব্ধ

541 নাম : সুমিত্ৰা মাউত স্বামীৰ নাম: পুন মাউত ঘৰ নং : 180 বয়স : 69 লিঙ্গ : মহিলা	CNS1399253 ফটো উপলব্ধ	542 নাম : ইচ্ছাপ মাউত মাতৃৰ নাম: সুমিত্ৰা মাউত ঘৰ নং : 180 বয়স : 41 লিঙ্গ : পুৰুষ	CNS1399264 ফটো উপলব্ধ	543 নাম : প্ৰতিভা ৰাভা মাউত স্বামীৰ নাম: ইচ্ছাপ মাউত ঘৰ নং : 140 বয়স : 36 লিঙ্গ : মহিলা	CNS0172627 ফটো উপলব্ধ
544 নাম : ৰূপহী গগৈ স্বামীৰ নাম: উপেন গগৈ ঘৰ নং : 181 বয়স : 71 লিঙ্গ : মহিলা	CNS1399286 ফটো উপলব্ধ	545 নাম : দিগন্ত গগৈ পিতাৰ নাম: ৰূপেন গগৈ ঘৰ নং : 141 বয়স : 56 লিঙ্গ : পুৰুষ	CNS1399297 ফটো উপলব্ধ	546 নাম : কুসুম কোঁৱৰ স্বামীৰ নাম: দিগন্ত গগৈ ঘৰ নং : 141 বয়স : 49 লিঙ্গ : মহিলা	CNS1399300 ফটো উপলব্ধ
547 নাম : মৃদুল গগৈ পিতাৰ নাম: উপেন গগৈ ঘৰ নং : 181 বয়স : 46 লিঙ্গ : পুৰুষ	CNS1399311 ফটো উপলব্ধ	548 নাম : ইন্দিৰা চেতিয়া স্বামীৰ নাম: মৃদুল চেতিয়া ঘৰ নং : 181 বয়স : 38 লিঙ্গ : মহিলা	DDB1088182 ফটো উপলব্ধ	549 নাম : প্ৰণৱ জ্যোতি গগৈ পিতাৰ নাম: দিগন্ত গগৈ ঘৰ নং : 141 বয়স : 31 লিঙ্গ : পুৰুষ	CNS1401349 ফটো উপলব্ধ
550 নাম : বিদ্যুত গগৈ পিতাৰ নাম: দিগন্ত গগৈ ঘৰ নং : 181 বয়স : 29 লিঙ্গ : পুৰুষ	CNS0194514 ফটো উপলব্ধ	551 নাম : সাদৰী ফুকন স্বামীৰ নাম: নিত্য ফুকন ঘৰ নং : 182 বয়স : 71 লিঙ্গ : মহিলা	CNS1399333 ফটো উপলব্ধ	552 নাম : জগত ফুকন পিতাৰ নাম: নিত্য ফুকন ঘৰ নং : 182 বয়স : 42 লিঙ্গ : পুৰুষ	CNS1399344 ফটো উপলব্ধ
553 নাম : জোন ফুকন পিতাৰ নাম: নিত্য ফুকন ঘৰ নং : 182 বয়স : 41 লিঙ্গ : পুৰুষ	CNS1399366 ফটো উপলব্ধ	554 নাম : মাম গগৈ ফুকন স্বামীৰ নাম: জগত ফুকন ঘৰ নং : 142 বয়স : 40 লিঙ্গ : মহিলা	CNS1399355 ফটো উপলব্ধ	555 নাম : মিন্টু ফুকন মাতৃৰ নাম: সাদৰী ফুকন ঘৰ নং : 182 বয়স : 35 লিঙ্গ : পুৰুষ	CNS1624211 ফটো উপলব্ধ
# 556 নাম : মুনমী ফুকন পাটৰ স্বামীৰ নাম: হিমান পাটৰ ঘৰ নং : 163 বয়স : 35 লিঙ্গ : মহিলা	CNS1399377 ফটো উপলব্ধ	557 নাম : বন্দনা দিহীডীয়া ফুকন স্বামীৰ নাম: মিন্টু ফুকন ঘৰ নং : 142 বয়স : 34 লিঙ্গ : মহিলা	CNS1624222 ফটো উপলব্ধ	558 নাম : মুন ৰাজকুমাৰী স্বামীৰ নাম: মনিন্দ্ৰ ফুকন ঘৰ নং : 142 বয়স : 30 লিঙ্গ : মহিলা	CNS0173468 ফটো উপলব্ধ
559 নাম : মনিন্দ্ৰ ফুকন পিতাৰ নাম: ঐশ্বৰ্য্য ফুকন ঘৰ নং : 142 বয়স : 37 লিঙ্গ : পুৰুষ	CNS1399424 ফটো উপলব্ধ	560 নাম : পূজা গগৈ স্বামীৰ নাম: নবিন গগৈ ঘৰ নং : 182 বয়স : 27 লিঙ্গ : মহিলা	CNS0310144 ফটো উপলব্ধ	561 নাম : ঐশ্বৰ্য্য ফুকন পিতাৰ নাম: প্ৰেমধৰ ফুকন ঘৰ নং : 182 বয়স : 68 লিঙ্গ : পুৰুষ	CNS1399402 ফটো উপলব্ধ
562 নাম : মীনা ফুকন স্বামীৰ নাম: ঐশ্বৰ্য্য ফুকন ঘৰ নং : 182 বয়স : 59 লিঙ্গ : মহিলা	CNS1399413 ফটো উপলব্ধ	563 নাম : প্ৰদীপ ফুকন পিতাৰ নাম: নিত্য ফুকন ঘৰ নং : 182 বয়স : 51 লিঙ্গ : পুৰুষ	CNS1399388 ফটো উপলব্ধ	564 নাম : নিৰদা ফুকন স্বামীৰ নাম: প্ৰদীপ ফুকন ঘৰ নং : 182 বয়স : 47 লিঙ্গ : মহিলা	CNS1399399 ফটো উপলব্ধ
565 নাম : হেমলতা বুঢ়াগোহাঁই স্বামীৰ নাম: যোগাৰাম বুঢ়াগোহাঁই ঘৰ নং : 183 বয়স : 72 লিঙ্গ : মহিলা	CNS1399446 ফটো উপলব্ধ	566 নাম : মহিম বুঢ়াগোহাঁই পিতাৰ নাম: জুগৰাম বুঢ়াগোহাঁই ঘৰ নং : 183 বয়স : 59 লিঙ্গ : পুৰুষ	CNS1399457 ফটো উপলব্ধ	567 নাম : অৰূপ বুঢ়াগোহাঁই পিতাৰ নাম: যোগাৰাম বুঢ়াগোহাঁই ঘৰ নং : 183 বয়স : 55 লিঙ্গ : পুৰুষ	CNS1399479 ফটো উপলব্ধ
568 নাম : মৃদুল বুঢ়াগোহাঁই পিতাৰ নাম: যোগাৰাম বুঢ়াগোহাঁই ঘৰ নং : 143 বয়স : 53 লিঙ্গ : পুৰুষ	CNS0023556 ফটো উপলব্ধ	569 নাম : ৰীণা বুঢ়াগোহাঁই স্বামীৰ নাম: মহিম বুঢ়াগোহাঁই ঘৰ নং : 183 বয়স : 51 লিঙ্গ : মহিলা	CNS1399468 ফটো উপলব্ধ	570 নাম : বুলন বুঢ়াগোহাঁই পিতাৰ নাম: যোগাৰাম বুঢ়াগোহাঁই ঘৰ নং : 183 বয়স : 51 লিঙ্গ : পুৰুষ	CNS1399491 ফটো উপলব্ধ

571 নাম : ৰেখা বুঢ়াগোঁহাই স্বামীৰ নাম: অৰূপ বুঢ়াগোঁহাই ঘৰ নং : 183 বয়স : 41 লিঙ্গ : মহিলা	CNS1399480 ফটো উপলব্ধ	572 নাম : নৰেশ্বৰী বৰবৰুৱা স্বামীৰ নাম: মৃদুল বুঢ়াগোঁহাই ঘৰ নং : 143 বয়স : 33 লিঙ্গ : মহিলা	CNS0173609 ফটো উপলব্ধ	573 নাম : সোনালী বুঢ়াগোঁহাই পিতাৰ নাম: অৰূপ বুঢ়াগোঁহাই ঘৰ নং : 143 বয়স : 20 লিঙ্গ : মহিলা	QGR0054684 ফটো উপলব্ধ
574 নাম : অনিল ফুকন পিতাৰ নাম: প্ৰেমধৰ ফুকন ঘৰ নং : 188 বয়স : 61 লিঙ্গ : পুৰুষ	CNS1399504 ফটো উপলব্ধ	575 নাম : জয়া ফুকন স্বামীৰ নাম: অনিল ফুকন ঘৰ নং : 188 বয়স : 53 লিঙ্গ : মহিলা	CNS1399515 ফটো উপলব্ধ	576 নাম : প্ৰদ্যুত ফুকন পিতাৰ নাম: অনিল ফুকন ঘৰ নং : 188 বয়স : 28 লিঙ্গ : পুৰুষ	CNS0152918 ফটো উপলব্ধ
577 নাম : সুকন্যা ফুকন পিতাৰ নাম: অনিল ফুকন ঘৰ নং : 144 বয়স : 23 লিঙ্গ : মহিলা	CNS3869161 ফটো উপলব্ধ	578 নাম : মনোৰঞ্জন গগৈ পিতাৰ নাম: অৰূপ গগৈ ঘৰ নং : 188ক বয়স : 25 লিঙ্গ : পুৰুষ	CNS0310367 ফটো উপলব্ধ	579 নাম : অৰূপ গগৈ পিতাৰ নাম: উপেন গগৈ ঘৰ নং : 188ক বয়স : 52 লিঙ্গ : পুৰুষ	CNS1399526 ফটো উপলব্ধ
580 নাম : মিনাসী গগৈ স্বামীৰ নাম: অৰূপ গগৈ ঘৰ নং : 188ক বয়স : 46 লিঙ্গ : মহিলা	CNS1399537 ফটো উপলব্ধ	581 নাম : হেমলতা কোঁৱৰ স্বামীৰ নাম: ঘনকান্ত কোঁৱৰ ঘৰ নং : 18৫ বয়স : 76 লিঙ্গ : মহিলা	CNS1399548 ফটো উপলব্ধ	582 নাম : হোনী কোঁৱৰ স্বামীৰ নাম: ঘনকান্ত কোঁৱৰ ঘৰ নং : 18৫ বয়স : 71 লিঙ্গ : মহিলা	CNS1399559 ফটো উপলব্ধ
583 নাম : হৰেন কোঁৱৰ পিতাৰ নাম: ঘনকান্ত কোঁৱৰ ঘৰ নং : 18৫ বয়স : 60 লিঙ্গ : পুৰুষ	CNS1399560 ফটো উপলব্ধ	584 নাম : মণি কোঁৱৰ স্বামীৰ নাম: হৰেন কোঁৱৰ ঘৰ নং : 18৫ বয়স : 47 লিঙ্গ : মহিলা	CNS1399571 ফটো উপলব্ধ	585 নাম : দীপজ্যোতি কোঁৱৰ পিতাৰ নাম: ঘনকান্ত কোঁৱৰ ঘৰ নং : 18৫ বয়স : 46 লিঙ্গ : পুৰুষ	CNS1399582 ফটো উপলব্ধ
586 নাম : হীৰামণি বৰগোঁহাই কোঁৱৰ স্বামীৰ নাম: দীপজ্যোতি কোঁৱৰ ঘৰ নং : 18৫ বয়স : 33 লিঙ্গ : মহিলা	CNS1624200 ফটো উপলব্ধ	587 নাম : দৰ্শনা কোঁৱৰ পিতাৰ নাম: হৰেন কোঁৱৰ ঘৰ নং : 145 বয়স : 24 লিঙ্গ : মহিলা	CNS3869153 ফটো উপলব্ধ	588 নাম : জীনা পাতৰ স্বামীৰ নাম: নন্দ পাতৰ ঘৰ নং : 18৬ বয়স : 58 লিঙ্গ : মহিলা	CNS1399606 ফটো উপলব্ধ
589 নাম : প্ৰাঞ্জল পাটৰ পিতাৰ নাম: নন্দ পাটৰ ঘৰ নং : 18৬ বয়স : 41 লিঙ্গ : পুৰুষ	CNS1399617 ফটো উপলব্ধ	590 নাম : মনু পাটৰ স্বামীৰ নাম: প্ৰাঞ্জল পাটৰ ঘৰ নং : 18৬ বয়স : 40 লিঙ্গ : মহিলা	CNS1399628 ফটো উপলব্ধ	591 নাম : বাস্তব পাটৰ পিতাৰ নাম: নন্দ পাটৰ ঘৰ নং : 18৬ বয়স : 36 লিঙ্গ : পুৰুষ	CNS1399639 ফটো উপলব্ধ
592 নাম : বিপুল পাটৰ পিতাৰ নাম: নন্দ পাটৰ ঘৰ নং : 18৬ বয়স : 34 লিঙ্গ : পুৰুষ	CNS1399640 ফটো উপলব্ধ	593 নাম : ডিম্ব বুঢ়াগোঁহাই পিতাৰ নাম: ডিম্ববুধৰ বুঢ়াগোঁহাই ঘৰ নং : 18৭ বয়স : 79 লিঙ্গ : পুৰুষ	CNS1399651 ফটো উপলব্ধ	594 নাম : গোলাপী বুঢ়াগোঁহাই স্বামীৰ নাম: ডিম্ব বুঢ়াগোঁহাই ঘৰ নং : 18৭ বয়স : 66 লিঙ্গ : মহিলা	CNS1399662 ফটো উপলব্ধ
595 নাম : কল্যাণ বুঢ়াগোঁহাই পিতাৰ নাম: ডিম্ব বুঢ়াগোঁহাই ঘৰ নং : 18৭ বয়স : 44 লিঙ্গ : পুৰুষ	CNS1399673 ফটো উপলব্ধ	596 নাম : কৌশিক বুঢ়াগোঁহাই পিতাৰ নাম: ডিম্ব বুঢ়াগোঁহাই ঘৰ নং : 18৭ বয়স : 40 লিঙ্গ : পুৰুষ	CNS1399695 ফটো উপলব্ধ	597 নাম : চুমি বুঢ়াগোঁহাই স্বামীৰ নাম: কৌশিক বুঢ়াগোঁহাই ঘৰ নং : 18৭ বয়স : 40 লিঙ্গ : মহিলা	CNS1399708 ফটো উপলব্ধ
598 নাম : হিৰণ্য কটকী পিতাৰ নাম: দিগন্ত কটকী ঘৰ নং : 147 বয়স : 40 লিঙ্গ : মহিলা	CNS1388234 ফটো উপলব্ধ	599 নাম : বিকাশ বুঢ়াগোঁহাই পিতাৰ নাম: ডিম্ব বুঢ়াগোঁহাই ঘৰ নং : 18৭ বয়স : 34 লিঙ্গ : পুৰুষ	CNS1399719 ফটো উপলব্ধ	600 নাম : পম্পী দত্ত বুঢ়াগোঁহাই স্বামীৰ নাম: বিকাশ বুঢ়াগোঁহাই ঘৰ নং : 18৭ বয়স : 31 লিঙ্গ : মহিলা	CNS1624379 ফটো উপলব্ধ

601 নাম : বিপিন পাটৰ পিতাৰ নাম: সোনাৰাম পাটৰ ঘৰ নং : 18৮ বয়স : 50 লিঙ্গ : পুৰুষ	CNS1399720 ফটো উপলব্ধ	602 নাম : মীনাক্ষী পাটৰ স্বামীৰ নাম: তুলসী পাটৰ ঘৰ নং : 18৮ বয়স : 45 লিঙ্গ : মহিলা	CNS1399731 ফটো উপলব্ধ	603 নাম : পংকজ পাটৰ পিতাৰ নাম: বিৰেন পাটৰ ঘৰ নং : 18৯ বয়স : 33 লিঙ্গ : পুৰুষ	CNS1401281 ফটো উপলব্ধ
604 নাম : বনশ্ৰী হাজৰিকা পাটৰ স্বামীৰ নাম: পঙ্কজ পাটৰ ঘৰ নং : 18৯ বয়স : 29 লিঙ্গ : মহিলা	CNS0194811 ফটো উপলব্ধ	605 নাম : পূৰ্ণিমা গগৈ স্বামীৰ নাম: পূৰ্ণ গগৈ ঘৰ নং : 1৫০ বয়স : 66 লিঙ্গ : মহিলা	CNS1399786 ফটো উপলব্ধ	606 নাম : পুলিন দুৱৰী পিতাৰ নাম: জীব দুৱৰী ঘৰ নং : 1৫০ বয়স : 60 লিঙ্গ : পুৰুষ	CNS1399797 ফটো উপলব্ধ
607 নাম : ডিম্ব গগৈ পিতাৰ নাম: পূৰ্ণ গগৈ ঘৰ নং : 1৫০ বয়স : 31 লিঙ্গ : পুৰুষ	CNS1401236 ফটো উপলব্ধ	608 নাম : যদু মণি দুৱৰী পিতাৰ নাম: পুলিন দুৱৰী ঘৰ নং : 1৫০ বয়স : 23 লিঙ্গ : পুৰুষ	CNS0389205 ফটো উপলব্ধ	609 নাম : মহেন্দ্ৰ নাথ গগৈ পিতাৰ নাম: গোলাপ গগৈ ঘৰ নং : 1৫১ বয়স : 84 লিঙ্গ : পুৰুষ	CNS1399877 ফটো উপলব্ধ
610 নাম : বান গগৈ স্বামীৰ নাম: মহেন্দ্ৰ গগৈ ঘৰ নং : 1৫1 বয়স : 74 লিঙ্গ : মহিলা	CNS1399811 ফটো উপলব্ধ	611 নাম : দুলাল গগৈ পিতাৰ নাম: মহেন্দ্ৰ গগৈ ঘৰ নং : 1৫1 বয়স : 55 লিঙ্গ : পুৰুষ	CNS1399822 ফটো উপলব্ধ	612 নাম : পৰেশ গগৈ পিতাৰ নাম: মহেন্দ্ৰ গগৈ ঘৰ নং : 1৫1 বয়স : 48 লিঙ্গ : পুৰুষ	CNS1399833 ফটো উপলব্ধ
613 নাম : মধুস্মিতা চিৰিং ফুকন গগৈ স্বামীৰ নাম: দুলাল গগৈ ঘৰ নং : 1৫1 বয়স : 43 লিঙ্গ : মহিলা	CNS1399866 ফটো উপলব্ধ	614 নাম : মঞ্জু গগৈ পিতাৰ নাম: মহেন্দ্ৰ গগৈ ঘৰ নং : 1৫1 বয়স : 41 লিঙ্গ : মহিলা	CNS1399855 ফটো উপলব্ধ	615 নাম : বিভা গগৈ স্বামীৰ নাম: পৰেশ গগৈ ঘৰ নং : 1৫1 বয়স : 39 লিঙ্গ : মহিলা	CNS1399844 ফটো উপলব্ধ
616 নাম : দিগন্ত গগৈ মাতৃৰ নাম: বসন্ত গগৈ ঘৰ নং : 1৫2 বয়স : 58 লিঙ্গ : পুৰুষ	CNS1399888 ফটো উপলব্ধ	617 নাম : দুৰ্লভ গগৈ মাতৃৰ নাম: শশীপ্ৰভা গগৈ ঘৰ নং : 1৫2ক বয়স : 63 লিঙ্গ : পুৰুষ	CNS1399902 ফটো উপলব্ধ	618 নাম : বীনা গগৈ মাতৃৰ নাম: শশীপ্ৰভা গগৈ ঘৰ নং : 1৫2ক বয়স : 61 লিঙ্গ : মহিলা	CNS1399899 ফটো উপলব্ধ
619 নাম : জীতামণি গগৈ স্বামীৰ নাম: দুৰ্লভ গগৈ ঘৰ নং : 1৫2ক বয়স : 41 লিঙ্গ : মহিলা	CNS1399913 ফটো উপলব্ধ	620 নাম : পতলী গগৈ স্বামীৰ নাম: গুপেশ্বৰ গগৈ ঘৰ নং : 1৫8 বয়স : 73 লিঙ্গ : মহিলা	CNS1399957 ফটো উপলব্ধ	621 নাম : ৰেখা গগৈ পিতাৰ নাম: গুপেশ্বৰ গগৈ ঘৰ নং : 1৫8 বয়স : 43 লিঙ্গ : মহিলা	CNS1399968 ফটো উপলব্ধ
622 নাম : মিনাক্ষী গগৈ মাম পিতাৰ নাম: গুপেশ্বৰ গগৈ ঘৰ নং : 1৫8 বয়স : 41 লিঙ্গ : মহিলা	CNS1399979 ফটো উপলব্ধ	623 নাম : পংকজ গগৈ পিতাৰ নাম: গুপেশ্বৰ গগৈ ঘৰ নং : 1৫8 বয়স : 39 লিঙ্গ : পুৰুষ	CNS1399980 ফটো উপলব্ধ	624 নাম : পঞ্চমী গগৈ স্বামীৰ নাম: পংকজ গগৈ ঘৰ নং : 1৫8 বয়স : 37 লিঙ্গ : মহিলা	CNS1401474 ফটো উপলব্ধ
625 নাম : যোগেন্দ্ৰ গগৈ পিতাৰ নাম: বিষ্ণুৰাম গগৈ ঘৰ নং : 1৫৫ বয়স : 61 লিঙ্গ : পুৰুষ	CNS1399991 ফটো উপলব্ধ	626 নাম : শৈলেন গগৈ পিতাৰ নাম: যোগেন্দ্ৰ গগৈ ঘৰ নং : 1৫৫ বয়স : 41 লিঙ্গ : পুৰুষ	CNS1400006 ফটো উপলব্ধ	627 নাম : মানসী ফুকন গগৈ স্বামীৰ নাম: শৈলেন গগৈ ঘৰ নং : 1৫৫ বয়স : 28 লিঙ্গ : মহিলা	CNS0152579 ফটো উপলব্ধ
628 নাম : জানমনি পাটৰ পিতাৰ নাম: ৰঞ্জিত পাটৰ ঘৰ নং : 155 বয়স : 20 লিঙ্গ : মহিলা	QGR0075903 ফটো উপলব্ধ	629 নাম : মুনায় পাটৰ পিতাৰ নাম: ৰঞ্জিত পাটৰ ঘৰ নং : 1৫৫ক বয়স : 24 লিঙ্গ : পুৰুষ	CNS0408617 ফটো উপলব্ধ	630 নাম : টুপীধৰ পাটৰ পিতাৰ নাম: উলুমা পাটৰ ঘৰ নং : 1৫৫ক বয়স : 87 লিঙ্গ : পুৰুষ	CNS1400017 ফটো উপলব্ধ

631 নাম : ৰঞ্জিত পাটৰ পিতাৰ নাম: টুপীধৰ পাটৰ ঘৰ নং : ১৫৫ক বয়স : 49 লিঙ্গ : পুৰুষ	CNS1400039 ফটো উপলব্ধ	632 নাম : অৰ্চনা পাটৰ স্বামীৰ নাম: ৰঞ্জিত পাটৰ ঘৰ নং : ১৫৫ক বয়স : 44 লিঙ্গ : মহিলা	CNS1400040 ফটো উপলব্ধ	633 নাম : সোনেশ্বৰ পাটৰ পিতাৰ নাম: মোহন পাটৰ ঘৰ নং : ১৫৬ বয়স : 56 লিঙ্গ : পুৰুষ	CNS1400051 ফটো উপলব্ধ
634 নাম : ৰেণু পাটৰ স্বামীৰ নাম: ফটিক পাটৰ ঘৰ নং : ১৫৬ বয়স : 45 লিঙ্গ : মহিলা	CNS1400073 ফটো উপলব্ধ	635 নাম : বিনোদ পাটৰ পিতাৰ নাম: টংকেশ্বৰ পাটৰ ঘৰ নং : ১৫৭ বয়স : 56 লিঙ্গ : পুৰুষ	CNS1400108 ফটো উপলব্ধ	636 নাম : নোমল পাটৰ পিতাৰ নাম: টংকেশ্বৰ পাটৰ ঘৰ নং : ১৫৭ বয়স : 51 লিঙ্গ : পুৰুষ	CNS1400142 ফটো উপলব্ধ
637 নাম : প্ৰদীপ পাটৰ পিতাৰ নাম: টংকেশ্বৰ পাটৰ ঘৰ নং : ১৫৭ বয়স : 46 লিঙ্গ : পুৰুষ	CNS1400120 ফটো উপলব্ধ	638 নাম : মণিকা পাটৰ স্বামীৰ নাম: বিনোদ পাটৰ ঘৰ নং : ১৫৭ বয়স : 44 লিঙ্গ : মহিলা	CNS1400119 ফটো উপলব্ধ	639 নাম : হীৰা পাটৰ স্বামীৰ নাম: প্ৰদীপ পাটৰ ঘৰ নং : ১৫৭ বয়স : 42 লিঙ্গ : মহিলা	CNS1400131 ফটো উপলব্ধ
640 নাম : প্ৰাঞ্জল পাটৰ পিতাৰ নাম: বিনোদ পাটৰ ঘৰ নং : ১৫৭ বয়স : 22 লিঙ্গ : পুৰুষ	CNS0499731 ফটো উপলব্ধ	641 নাম : মামণি পাটৰ স্বামীৰ নাম: নোমল পাটৰ ঘৰ নং : ১৫৭ক বয়স : 46 লিঙ্গ : মহিলা	CNS1400153 ফটো উপলব্ধ	642 নাম : সৰুমাঈ পাটৰ স্বামীৰ নাম: ভীমনাথ পাটৰ ঘৰ নং : ১৫৮ বয়স : 69 লিঙ্গ : মহিলা	CNS1400175 ফটো উপলব্ধ
643 নাম : মুলেশ্বৰ পাটৰ পিতাৰ নাম: পুৱাল পাটৰ ঘৰ নং : ১৫৮ বয়স : 56 লিঙ্গ : পুৰুষ	CNS1400164 ফটো উপলব্ধ	644 নাম : মামণি পাটৰ স্বামীৰ নাম: মুলেশ্বৰ পাটৰ ঘৰ নং : ১৫৮ বয়স : 49 লিঙ্গ : মহিলা	CNS1400186 ফটো উপলব্ধ	645 নাম : হিমাদ্ৰী পাটৰ পিতাৰ নাম: মুলেশ্বৰ পাটৰ ঘৰ নং : ১৫৮ বয়স : 27 লিঙ্গ : মহিলা	CNS0194464 ফটো উপলব্ধ
646 নাম : গীতশ্ৰী পাটৰ পিতাৰ নাম: মুলেশ্বৰ পাটৰ ঘৰ নং : ১৫৮ বয়স : 23 লিঙ্গ : মহিলা	CNS0408369 ফটো উপলব্ধ	647 নাম : ভুবন পাটৰ পিতাৰ নাম: বিৰেশ্বৰ পাটৰ ঘৰ নং : ১৫৯ বয়স : 60 লিঙ্গ : পুৰুষ	CNS1400211 ফটো উপলব্ধ	648 নাম : ভোগ পাটৰ স্বামীৰ নাম: ভুবন পাটৰ ঘৰ নং : ১৫৯ বয়স : 53 লিঙ্গ : মহিলা	CNS1400222 ফটো উপলব্ধ
649 নাম : বল পাটৰ পিতাৰ নাম: বিৰেশ্বৰ পাটৰ ঘৰ নং : ১৫৯ বয়স : 49 লিঙ্গ : পুৰুষ	CNS1400233 ফটো উপলব্ধ	650 নাম : পূৰ্ণিমা গগৈ স্বামীৰ নাম: অৰুন বৰপাত্ৰ গৌঁহাই ঘৰ নং : ১৫৯ বয়স : 42 লিঙ্গ : মহিলা	CNS0177675 ফটো উপলব্ধ	651 নাম : চুনমণি পাটৰ স্বামীৰ নাম: বল পাটৰ ঘৰ নং : ১৫৯ বয়স : 41 লিঙ্গ : মহিলা	CNS1400255 ফটো উপলব্ধ
652 নাম : অৰুন বৰপাত্ৰ গৌঁহাই পিতাৰ নাম: বিৰেশ্বৰ বৰপাত্ৰ গৌঁহাই ঘৰ নং : ১৫৯ বয়স : 41 লিঙ্গ : পুৰুষ	CNS1400244 ফটো উপলব্ধ	653 নাম : বিকাশ পাটৰ পিতাৰ নাম: ভুবন পাটৰ ঘৰ নং : 159 বয়স : 27 লিঙ্গ : পুৰুষ	CNS0177865 ফটো উপলব্ধ	654 নাম : পৰী পাটৰ স্বামীৰ নাম: বিকাশ পাটৰ ঘৰ নং : 159 বয়স : 23 লিঙ্গ : মহিলা	QGR0080309 ফটো উপলব্ধ
655 নাম : যোগ পাতৰ স্বামীৰ নাম: জগত পাতৰ ঘৰ নং : ১৬০ বয়স : 63 লিঙ্গ : মহিলা	CNS1400266 ফটো উপলব্ধ	656 নাম : সঞ্জীৱ পাটৰ মাতৃৰ নাম: যোগ পাটৰ ঘৰ নং : ১৬০ বয়স : 52 লিঙ্গ : পুৰুষ	CNS1400277 ফটো উপলব্ধ	657 নাম : ৰাজিৱ পাটৰ পিতাৰ নাম: দিনা পাটৰ ঘৰ নং : ১৬০ বয়স : 51 লিঙ্গ : পুৰুষ	CNS1400288 ফটো উপলব্ধ
658 নাম : ৰুবি গগৈ স্বামীৰ নাম: ৰাজীৱ পাটৰ ঘৰ নং : ১৬০ বয়স : 42 লিঙ্গ : মহিলা	CNS1401485 ফটো উপলব্ধ	659 নাম : ৰিমী চেতিয়া পাটৰ স্বামীৰ নাম: সন্জীপ পাটৰ ঘৰ নং : ১৬০ বয়স : 40 লিঙ্গ : মহিলা	CNS1401576 ফটো উপলব্ধ	660 নাম : জুনমণি লিকচন বৰপাত্ৰগৌঁহাই স্বামীৰ নাম: বন্ধ বৰপাত্ৰগৌঁহাই ঘৰ নং : 162 বয়স : 59 লিঙ্গ : মহিলা	CNS1400313 ফটো উপলব্ধ

661 নাম : গীতাৰ্থ বৰপাত্ৰগোঁহাই পিতাৰ নাম: বুদ্ধ বৰপাত্ৰগোঁহাই ঘৰ নং : ১৬২ বয়স : 25 লিঙ্গ : পুৰুষ	CNS0150672 ফটো উপলব্ধ	662 নাম : সুনাম পাটৰ পিতাৰ নাম: যোগেশ্বৰ পাটৰ ঘৰ নং : ১৬৩ বয়স : 66 লিঙ্গ : পুৰুষ	CNS1400324 ফটো উপলব্ধ	663 নাম : কমলা পাটৰ স্বামীৰ নাম: সুনাম পাটৰ ঘৰ নং : ১৬৩ বয়স : 59 লিঙ্গ : মহিলা	CNS1400335 ফটো উপলব্ধ
664 নাম : হিমাম পাটৰ পিতাৰ নাম: সুনাম পাটৰ ঘৰ নং : ১৬৩ বয়স : 46 লিঙ্গ : পুৰুষ	CNS1400346 ফটো উপলব্ধ	665 নাম : বিমান বৰপাত্ৰগোঁহাই পিতাৰ নাম: সুনাম পাটৰ ঘৰ নং : ১৬৩ বয়স : 32 লিঙ্গ : পুৰুষ	CNS1401190 ফটো উপলব্ধ	666 নাম : ধৰ্মেশ্বৰ পাটৰ পিতাৰ নাম: যোগেশ্বৰ পাটৰ ঘৰ নং : ১৬৪ বয়স : 72 লিঙ্গ : পুৰুষ	CNS1400357 ফটো উপলব্ধ
667 নাম : বঞ্জমণি পাটৰ পিতাৰ নাম: ধৰ্মেশ্বৰ পাটৰ ঘৰ নং : ১৬৪ বয়স : 46 লিঙ্গ : মহিলা	CNS1400380 ফটো উপলব্ধ	668 নাম : শশীলা চেতিয়া স্বামীৰ নাম: বত্ৰেশ্বৰ চেতিয়া ঘৰ নং : ১৬৬ বয়স : 65 লিঙ্গ : মহিলা	CNS1400404 ফটো উপলব্ধ	669 নাম : মৃদুল চেতিয়া পিতাৰ নাম: বত্ৰেশ্বৰ চেতিয়া ঘৰ নং : ১৬৬ বয়স : 41 লিঙ্গ : পুৰুষ	CNS1400415 ফটো উপলব্ধ
670 নাম : অনামিকা ফুকন চেতিয়া স্বামীৰ নাম: মৃদুল চেতিয়া ঘৰ নং : ১৬৬ বয়স : 33 লিঙ্গ : মহিলা	CNS0310375 ফটো উপলব্ধ	671 নাম : মিন্টু চেতিয়া পিতাৰ নাম: বত্ৰেশ্বৰ চেতিয়া ঘৰ নং : ১৬৬ বয়স : 33 লিঙ্গ : পুৰুষ	CNS1401247 ফটো উপলব্ধ	672 নাম : আইটি চেতিয়া স্বামীৰ নাম: ধৰ্মেশ্বৰ চেতিয়া ঘৰ নং : ১৬৭ বয়স : 91 লিঙ্গ : মহিলা	CNS1400426 ফটো উপলব্ধ
673 নাম : বিপুল চেতিয়া পিতাৰ নাম: ধৰ্মেশ্বৰ চেতিয়া ঘৰ নং : ১৬৭ বয়স : 65 লিঙ্গ : পুৰুষ	CNS1400437 ফটো উপলব্ধ	674 নাম : জিতেন চেতিয়া পিতাৰ নাম: ধৰ্মেশ্বৰ চেতিয়া ঘৰ নং : ১৬৭ বয়স : 58 লিঙ্গ : পুৰুষ	CNS1400448 ফটো উপলব্ধ	675 নাম : কৰবী ফুকন চেতিয়া স্বামীৰ নাম: বিপুল চেতিয়া ঘৰ নং : ১৬৭ বয়স : 53 লিঙ্গ : মহিলা	CNS1400459 ফটো উপলব্ধ
676 নাম : বীতা চেতিয়া স্বামীৰ নাম: জিতেন চেতিয়া ঘৰ নং : ১৬৭ বয়স : 45 লিঙ্গ : মহিলা	CNS1400460 ফটো উপলব্ধ	677 নাম : সংগীতা চেতিয়া পিতাৰ নাম: বিপুল চেতিয়া ঘৰ নং : 167 বয়স : 29 লিঙ্গ : মহিলা	CNS0032896 ফটো উপলব্ধ	678 নাম : ঋষিৰাজ চেতিয়া মাতৃৰ নাম: কৰবী চেতিয়া ঘৰ নং : 167 বয়স : 24 লিঙ্গ : পুৰুষ	CNS0371187 ফটো উপলব্ধ
679 নাম : ৰেখা কটকী স্বামীৰ নাম: ৰমেশ কটকী ঘৰ নং : ১৬৮ বয়স : 61 লিঙ্গ : মহিলা	CNS1400517 ফটো উপলব্ধ	680 নাম : দিলীপ কটকী পিতাৰ নাম: তোৱাৰাম কটকী ঘৰ নং : ১৬৮ বয়স : 61 লিঙ্গ : পুৰুষ	CNS1400540 ফটো উপলব্ধ	681 নাম : ৰূপদা পাটৰ স্বামীৰ নাম: যোগেন পাটৰ ঘৰ নং : 168 বয়স : 57 লিঙ্গ : মহিলা	CRX1370521 ফটো উপলব্ধ
682 নাম : ৰাজেন বৰপাত্ৰগোঁহাই পিতাৰ নাম: বোপাৰাম বৰপাত্ৰগোঁহাই ঘৰ নং : ১৬৮ বয়স : 54 লিঙ্গ : পুৰুষ	CNS1400482 ফটো উপলব্ধ	683 নাম : বিকাশ কটকী পিতাৰ নাম: ৰমেশ কটকী ঘৰ নং : ১৬৮ বয়স : 41 লিঙ্গ : পুৰুষ	CNS1400528 ফটো উপলব্ধ	684 নাম : অৰূপজ্যোতি কটকী পিতাৰ নাম: ৰমেশ কটকী ঘৰ নং : 168 বয়স : 37 লিঙ্গ : পুৰুষ	CNS1400539 ফটো উপলব্ধ
685 নাম : কাৰেবী গগৈ কটকী স্বামীৰ নাম: বিকাশ কটকী ঘৰ নং : 168 বয়স : 35 লিঙ্গ : মহিলা	CNS0179465 ফটো উপলব্ধ	686 নাম : অৰূপ বৰপাত্ৰ গোঁহাই পিতাৰ নাম: ৰাজেন বৰপাত্ৰ গোঁহাই ঘৰ নং : ১৬৮ বয়স : 33 লিঙ্গ : পুৰুষ	CNS1400551 ফটো উপলব্ধ	687 নাম : অনিমা কটকী স্বামীৰ নাম: দিলীপ কটকী ঘৰ নং : ১৬৮ বয়স : 32 লিঙ্গ : মহিলা	CNS1401612 ফটো উপলব্ধ
688 নাম : কৌশিক বৰপাত্ৰ গোঁহাই পিতাৰ নাম: ৰাজেন বৰপাত্ৰ গোঁহাই ঘৰ নং : ১৬৮ বয়স : 25 লিঙ্গ : পুৰুষ	CNS0310383 ফটো উপলব্ধ	689 নাম : পল্লৱী গগৈ পাটৰ স্বামীৰ নাম: ধৰ্ম পাটৰ ঘৰ নং : 168 বয়স : 23 লিঙ্গ : মহিলা	QGR0075911 ফটো উপলব্ধ	690 নাম : যোগেন কোঁৱৰ পিতাৰ নাম: সৰুকণ কোঁৱৰ ঘৰ নং : ১৬৯ বয়স : 72 লিঙ্গ : পুৰুষ	CNS1400573 ফটো উপলব্ধ

691 নাম : অভিজিত কোঁৱৰ পিতাৰ নাম: যোগেন কোঁৱৰ ঘৰ নং : ১৬৯ বয়স : 39 লিঙ্গ : পুৰুষ	CNS1400595 ফটো উপলব্ধ	692 নাম : ইন্দ্ৰজিত কোঁৱৰ পিতাৰ নাম: যোগেন কোঁৱৰ ঘৰ নং : ১৬৯ বয়স : 36 লিঙ্গ : পুৰুষ	CNS1400608 ফটো উপলব্ধ	693 নাম : দেবজিত কোঁৱৰ পিতাৰ নাম: যোগেন কোঁৱৰ ঘৰ নং : ১৬৯ বয়স : 33 লিঙ্গ : পুৰুষ	CNS1400562 ফটো উপলব্ধ
694 নাম : মনচোমি দত্ত কোঁৱৰ স্বামীৰ নাম: অভিজিত কোঁৱৰ ঘৰ নং : 169 বয়স : 32 লিঙ্গ : মহিলা	QGR0072694 ফটো উপলব্ধ	695 নাম : বশী কোঁৱৰ পিতাৰ নাম: ভৰত কোঁৱৰ ঘৰ নং : ১৬৯ বয়স : 30 লিঙ্গ : মহিলা	CNS1401667 ফটো উপলব্ধ	696 নাম : লিপিকা কোঁৱৰ স্বামীৰ নাম: ইন্দ্ৰজিৎ কোঁৱৰ ঘৰ নং : ১৬৯ বয়স : 30 লিঙ্গ : মহিলা	CNS0463463 ফটো উপলব্ধ
697 নাম : ভৰত কোঁৱৰ পিতাৰ নাম: বেদেল কোঁৱৰ ঘৰ নং : ১৬৯ক বয়স : 63 লিঙ্গ : পুৰুষ	CNS1400619 ফটো উপলব্ধ	698 নাম : ৰীতা কোঁৱৰ স্বামীৰ নাম: ভৰত কোঁৱৰ ঘৰ নং : ১৬৯ক বয়স : 48 লিঙ্গ : মহিলা	CNS1400620 ফটো উপলব্ধ	699 নাম : মীনা কোঁৱৰ পিতাৰ নাম: বেদেল কোঁৱৰ ঘৰ নং : ১৭০ বয়স : 66 লিঙ্গ : পুৰুষ	CNS1400642 ফটো উপলব্ধ
700 নাম : চুচন কোঁৱৰ পিতাৰ নাম: বেদেল কোঁৱৰ ঘৰ নং : ১৭০ বয়স : 59 লিঙ্গ : মহিলা	CNS1400653 ফটো উপলব্ধ	701 নাম : বশী ফুকন গগৈ স্বামীৰ নাম: যু গল গগৈ ঘৰ নং : 170 বয়স : 36 লিঙ্গ : মহিলা	CNS0173336 ফটো উপলব্ধ	702 নাম : অসীম কোঁৱৰ পিতাৰ নাম: কুশল কোঁৱৰ ঘৰ নং : 170 বয়স : 19 লিঙ্গ : পুৰুষ	QGR0080366 ফটো উপলব্ধ
703 নাম : শ্ৰীমন্ত কোঁৱৰ পিতাৰ নাম: কুশল কোঁৱৰ ঘৰ নং : 170ক বয়স : 28 লিঙ্গ : পুৰুষ	CNS0180489 ফটো উপলব্ধ	704 নাম : অসীম কোঁৱৰ পিতাৰ নাম: কুশল কোঁৱৰ ঘৰ নং : 170 ক বয়স : 20 লিঙ্গ : পুৰুষ	QGR0075929 ফটো উপলব্ধ	705 নাম : কুশল কোঁৱৰ পিতাৰ নাম: বেদেল কোঁৱৰ ঘৰ নং : ১৭০ক বয়স : 56 লিঙ্গ : পুৰুষ	CNS1400664 ফটো উপলব্ধ
706 নাম : কবিতা কোঁৱৰ স্বামীৰ নাম: কুশল কোঁৱৰ ঘৰ নং : ১৭০ক বয়স : 48 লিঙ্গ : মহিলা	CNS1400675 ফটো উপলব্ধ	707 নাম : বিপুল কোঁৱৰ পিতাৰ নাম: সৰুৰুণ কোঁৱৰ ঘৰ নং : ১৭১ক বয়স : 59 লিঙ্গ : পুৰুষ	CNS1400686 ফটো উপলব্ধ	708 নাম : দিপ্তী কোঁৱৰ স্বামীৰ নাম: বিপুল কোঁৱৰ ঘৰ নং : ১৭১ক বয়স : 52 লিঙ্গ : মহিলা	CNS1400697 ফটো উপলব্ধ
709 নাম : ৰুহিনী কোঁৱৰ পিতাৰ নাম: বিপুল কোঁৱৰ ঘৰ নং : ১৭১ক বয়স : 36 লিঙ্গ : পুৰুষ	CNS1400700 ফটো উপলব্ধ	710 নাম : পুষ্পাঞ্জলী চেতিয়া কোঁৱৰ স্বামীৰ নাম: ৰুহিনী কোঁৱৰ ঘৰ নং : ১৭১ক বয়স : 30 লিঙ্গ : মহিলা	CNS1624346 ফটো উপলব্ধ	711 নাম : সদানন্দ কোঁৱৰ পিতাৰ নাম: বংশীধৰ কোঁৱৰ ঘৰ নং : ১৭২ বয়স : 60 লিঙ্গ : পুৰুষ	CNS1386487 ফটো উপলব্ধ
712 নাম : অনিমা কোঁৱৰ স্বামীৰ নাম: সদানন্দ কোঁৱৰ ঘৰ নং : ১৭২ বয়স : 58 লিঙ্গ : মহিলা	CNS1386498 ফটো উপলব্ধ	713 নাম : বন্তি কোঁৱৰ স্বামীৰ নাম: জিতেন কোঁৱৰ ঘৰ নং : ১৭২ বয়স : 57 লিঙ্গ : মহিলা	CNS1400722 ফটো উপলব্ধ	714 নাম : বিশ্বজিত কোঁৱৰ পিতাৰ নাম: সদানন্দ কোঁৱৰ ঘৰ নং : ১৭২ বয়স : 38 লিঙ্গ : পুৰুষ	CNS1386501 ফটো উপলব্ধ
715 নাম : নবজিত কোঁৱৰ পিতাৰ নাম: জিতেন কোঁৱৰ ঘৰ নং : ১৭২ বয়স : 35 লিঙ্গ : পুৰুষ	CNS1400733 ফটো উপলব্ধ	716 নাম : দিপাঙ্কী গগৈ কোঁৱৰ স্বামীৰ নাম: বিশ্বজিত কোঁৱৰ ঘৰ নং : 172 বয়স : 34 লিঙ্গ : মহিলা	CNS0423046 ফটো উপলব্ধ	717 নাম : ৰুমা মজুমদাৰ কোঁৱৰ স্বামীৰ নাম: নবজিত কোঁৱৰ ঘৰ নং : 172 বয়স : 28 লিঙ্গ : মহিলা	QGR0080424 ফটো উপলব্ধ
718 নাম : জগন্নাথ কোঁৱৰ পিতাৰ নাম: বংশী কোঁৱৰ ঘৰ নং : ১৭৩ বয়স : 72 লিঙ্গ : পুৰুষ	CNS1400744 ফটো উপলব্ধ	719 নাম : মণিকা কোঁৱৰ স্বামীৰ নাম: জগন্নাথ কোঁ বৰ ঘৰ নং : ১৭৩ বয়স : 63 লিঙ্গ : মহিলা	CNS1400755 ফটো উপলব্ধ	720 নাম : অংকুৰ কোঁৱৰ পিতাৰ নাম: জগন্নাথ কোঁৱৰ ঘৰ নং : ১৭৩ বয়স : 39 লিঙ্গ : পুৰুষ	CNS1400766 ফটো উপলব্ধ

721 নাম : অংকতা কোঁৱৰ শইকীয়া পিতাৰ নাম: জগন্নাথ কোঁৱৰ ঘৰ নং : 193 বয়স : 37 লিঙ্গ : মহিলা	CNS0194621 ফটো উপলব্ধ	722 নাম : ক্ষীৰোদ গগৈ পিতাৰ নাম: জিতু গগৈ ঘৰ নং : 173ক বয়স : 28 লিঙ্গ : পুৰুষ	CNS0181156 ফটো উপলব্ধ	723 নাম : জিতু গগৈ পিতাৰ নাম: তিলেশ্বৰ গগৈ ঘৰ নং : 193খ বয়স : 61 লিঙ্গ : পুৰুষ	CNS1400799 ফটো উপলব্ধ
724 নাম : প্ৰতিমা গগৈ স্বামীৰ নাম: জিতু গগৈ ঘৰ নং : 193খ বয়স : 56 লিঙ্গ : মহিলা	CNS1400802 ফটো উপলব্ধ	725 নাম : যতীন কোঁৱৰ পিতাৰ নাম: সবুজন কোঁৱৰ ঘৰ নং : 198 বয়স : 63 লিঙ্গ : পুৰুষ	CNS1400835 ফটো উপলব্ধ	726 নাম : বেণু দুৱৰী স্বামীৰ নাম: পুলিন দুৱৰী ঘৰ নং : 198 বয়স : 50 লিঙ্গ : মহিলা	CNS1401203 ফটো উপলব্ধ
727 নাম : কুসুম কোঁৱৰ পিতাৰ নাম: যতীন কোঁৱৰ ঘৰ নং : 198 বয়স : 40 লিঙ্গ : মহিলা	CNS1400846 ফটো উপলব্ধ	728 নাম : উদ্দীপন গগৈ মাতৃৰ নাম: কুসুম কোঁৱৰ ঘৰ নং : 174 বয়স : 19 লিঙ্গ : পুৰুষ	QGR0080291 ফটো উপলব্ধ	729 নাম : মণিধৰ গগৈ পিতাৰ নাম: হেমেশ্বৰ গগৈ ঘৰ নং : 198 বয়স : 87 লিঙ্গ : পুৰুষ	CNS1400857 ফটো উপলব্ধ
730 নাম : দমন্তী গগৈ স্বামীৰ নাম: মণিধৰ গগৈ ঘৰ নং : 195 বয়স : 66 লিঙ্গ : মহিলা	CNS1400868 ফটো উপলব্ধ	731 নাম : বিপুল গগৈ পিতাৰ নাম: মণিধৰ গগৈ ঘৰ নং : 195 বয়স : 40 লিঙ্গ : পুৰুষ	CNS1400879 ফটো উপলব্ধ	732 নাম : পবিত্ৰ গগৈ পিতাৰ নাম: মণিধৰ গগৈ ঘৰ নং : 195 বয়স : 37 লিঙ্গ : পুৰুষ	CNS1400880 ফটো উপলব্ধ
733 নাম : তিলোমণি সন্দিকৈ গগৈ স্বামীৰ নাম: বিপুল গগৈ ঘৰ নং : 195 বয়স : 32 লিঙ্গ : মহিলা	CNS1624302 ফটো উপলব্ধ	734 নাম : অজয় গগৈ পিতাৰ নাম: বলোৰাম গগৈ ঘৰ নং : 196 বয়স : 58 লিঙ্গ : পুৰুষ	CNS1400891 ফটো উপলব্ধ	735 নাম : মামণি গগৈ স্বামীৰ নাম: অজয় গগৈ ঘৰ নং : 196 বয়স : 54 লিঙ্গ : মহিলা	CNS1400904 ফটো উপলব্ধ
736 নাম : বিতপন গগৈ পিতাৰ নাম: অজয় গগৈ ঘৰ নং : 196 বয়স : 33 লিঙ্গ : পুৰুষ	CNS1400915 ফটো উপলব্ধ	737 নাম : অনন্ত কুম্বী পিতাৰ নাম: কৃষ্ণেশ্বৰ কুম্বী ঘৰ নং : 176 বয়স : 27 লিঙ্গ : পুৰুষ	CNS0194662 ফটো উপলব্ধ	738 নাম : ৰিবৰিৰ গগৈ মাতৃৰ নাম: ভানু ৰাজকুমাৰী গগৈ ঘৰ নং : 196এ বয়স : 25 লিঙ্গ : পুৰুষ	CNS0150565 ফটো উপলব্ধ
739 নাম : চিত্ৰ লেখা গগৈ পিতাৰ নাম: লক্ষী গগৈ ঘৰ নং : 176ক বয়স : 27 লিঙ্গ : মহিলা	CNS0182188 ফটো উপলব্ধ	740 নাম : ভানু গগৈ স্বামীৰ নাম: লক্ষী গগৈ ঘৰ নং : 196ক বয়স : 61 লিঙ্গ : মহিলা	CNS1400948 ফটো উপলব্ধ	741 নাম : দিপাংকৰ কটকী পিতাৰ নাম: নগেন চন্দ্ৰ কটকী ঘৰ নং : 199 বয়স : 28 লিঙ্গ : পুৰুষ	CNS0150714 ফটো উপলব্ধ
742 নাম : নগেন চন্দ্ৰ কটকী পিতাৰ নাম: তোৱাৰাম কটকী ঘৰ নং : 177ক বয়স : 67 লিঙ্গ : পুৰুষ	CNS1400959 ফটো উপলব্ধ	743 নাম : জয়া কটকী স্বামীৰ নাম: নগেন চন্দ্ৰ কটকী ঘৰ নং : 177ক বয়স : 56 লিঙ্গ : মহিলা	CNS1400960 ফটো উপলব্ধ	744 নাম : ফনিধৰ কোঁৱৰ পিতাৰ নাম: খগেন্দ্ৰ কোঁৱৰ ঘৰ নং : 199 বয়স : 50 লিঙ্গ : পুৰুষ	CNS1400982 ফটো উপলব্ধ
745 নাম : বিনিতা কোঁৱৰ স্বামীৰ নাম: ফনিধৰ কোঁৱৰ ঘৰ নং : 199 বয়স : 46 লিঙ্গ : মহিলা	CNS1400993 ফটো উপলব্ধ	746 নাম : পুৰৱী কোঁৱৰ পিতাৰ নাম: ফণীধৰ কোঁৱৰ ঘৰ নং : 179 বয়স : 20 লিঙ্গ : মহিলা	QGR0075077 ফটো উপলব্ধ	747 নাম : সোমেশ্বৰ কোঁৱৰ পিতাৰ নাম: ধমেশ্বৰ কোঁৱৰ ঘৰ নং : 180 বয়স : 76 লিঙ্গ : পুৰুষ	CNS1401009 ফটো উপলব্ধ
748 নাম : বিজয় কোঁৱৰ পিতাৰ নাম: সোমেশ্বৰ কোঁৱৰ ঘৰ নং : 180 বয়স : 41 লিঙ্গ : পুৰুষ	CNS1401021 ফটো উপলব্ধ	749 নাম : নৱনীতা শইকীয়া কোঁৱৰ স্বামীৰ নাম: বিজয় কোঁৱৰ ঘৰ নং : 180 বয়স : 38 লিঙ্গ : মহিলা	CNS1401565 ফটো উপলব্ধ	750 নাম : মুকতা কোঁৱৰ পিতাৰ নাম: ধম কোঁৱৰ ঘৰ নং : 181 বয়স : 78 লিঙ্গ : পুৰুষ	CNS1401032 ফটো উপলব্ধ

751 নাম : চেনেহী কোঁৱৰ স্বামীৰ নাম: মুকুতা কোঁৱৰ ঘৰ নং : ১৮১ বয়স : 70 লিঙ্গ : মহিলা	CNS1401043 ফটো উপলব্ধ	752 নাম : অনন্ত কোঁৱৰ পিতাৰ নাম: লোকনাথ কোঁৱৰ ঘৰ নং : ১৮১ বয়স : 47 লিঙ্গ : পুৰুষ	CNS1386443 ফটো উপলব্ধ	753 নাম : চন্দ্ৰমা কোঁৱৰ স্বামীৰ নাম: অনন্ত কোঁৱৰ ঘৰ নং : ১৮১ বয়স : 46 লিঙ্গ : মহিলা	CNS1386476 ফটো উপলব্ধ
754 নাম : সুশীল কোঁৱৰ পিতাৰ নাম: মুকুতা কোঁৱৰ ঘৰ নং : ১৮১ বয়স : 36 লিঙ্গ : পুৰুষ	CNS1401054 ফটো উপলব্ধ	755 নাম : জয়ন্ত কোঁৱৰ পিতাৰ নাম: মুকুতা কোঁৱৰ ঘৰ নং : ১৮১ বয়স : 35 লিঙ্গ : পুৰুষ	CNS1401065 ফটো উপলব্ধ	756 নাম : চান কোঁৱৰ মাতৃৰ নাম: চন্দ্ৰমা কোঁৱৰ ঘৰ নং : ১৮১ বয়স : 25 লিঙ্গ : পুৰুষ	CNS0498808 ফটো উপলব্ধ
757 নাম : প্ৰিয়ংকা কোঁৱৰ স্বামীৰ নাম: সুশীল কোঁৱৰ ঘৰ নং : 181 বয়স : 24 লিঙ্গ : মহিলা	CNS3852209 ফটো উপলব্ধ	758 নাম : চন্দ্ৰ কটকী পিতাৰ নাম: খগেশ্বৰ কটকী ঘৰ নং : ১৮২ বয়স : 65 লিঙ্গ : পুৰুষ	CNS1401087 ফটো উপলব্ধ	759 নাম : প্ৰমিলা কটকী স্বামীৰ নাম: চন্দ্ৰ কটকী ঘৰ নং : ১৮২ বয়স : 61 লিঙ্গ : মহিলা	CNS1401098 ফটো উপলব্ধ
760 নাম : সোণেশ্বৰী দোলাকাষৰীয়া স্বামীৰ নাম: ঘনকান্ত দোলাকাষৰীয়া ঘৰ নং : ১৮৩ বয়স : 67 লিঙ্গ : মহিলা	CNS1401134 ফটো উপলব্ধ	761 নাম : ফনিধৰ গগৈ পিতাৰ নাম: তিলেশ্বৰ গগৈ ঘৰ নং : ১৮৩ বয়স : 66 লিঙ্গ : পুৰুষ	CNS1401156 ফটো উপলব্ধ	762 নাম : অন গগৈ স্বামীৰ নাম: ফনিধৰ গগৈ ঘৰ নং : ১৮৩ বয়স : 54 লিঙ্গ : মহিলা	CNS1401167 ফটো উপলব্ধ
763 নাম : ললিত দোলাকাষৰীয়া পিতাৰ নাম: ঘনকান্ত দোলাকাষৰীয়া ঘৰ নং : ১৮৩ বয়স : 45 লিঙ্গ : পুৰুষ	CNS1401145 ফটো উপলব্ধ	764 নাম : দীপাঞ্জলী দোলাকাষৰীয়া স্বামীৰ নাম: ললিত দোলাকাষৰীয়া ঘৰ নং : 183 বয়স : 35 লিঙ্গ : মহিলা	CNS0036897 ফটো উপলব্ধ	765 নাম : দিবাকৰ গগৈ পিতাৰ নাম: ফনিধৰ গগৈ ঘৰ নং : 183 বয়স : 31 লিঙ্গ : পুৰুষ	CNS0036939 ফটো উপলব্ধ
766 নাম : মৃদুল আৰন্ধৰা পিতাৰ নাম: টংকেশ্বৰ আৰন্ধৰা ঘৰ নং : ১৮৫ বয়স : 51 লিঙ্গ : পুৰুষ	CNS1624197 ফটো উপলব্ধ	767 নাম : সদানন্দ বুঢ়াগোঁহাই পিতাৰ নাম: গিৰীন বুঢ়াগোঁহাই ঘৰ নং : ১৮৫ বয়স : 26 লিঙ্গ : পুৰুষ	CNS0406199 ফটো উপলব্ধ	768 নাম : জীমা আৰন্ধৰা স্বামীৰ নাম: মৃদুল আৰন্ধৰা ঘৰ নং : ১৮৬ বয়স : 39 লিঙ্গ : মহিলা	CNS1624186 ফটো উপলব্ধ
769 নাম : ক্ষীৰদা গগৈ স্বামীৰ নাম: হেম গগৈ ঘৰ নং : 189 বয়স : 50 লিঙ্গ : মহিলা	QGR0064303 ফটো উপলব্ধ	770 নাম : ঋষভ ৰাজু বৰুৱা পিতাৰ নাম: দিলীপ কুমাৰ বৰুৱা ঘৰ নং : ২৬৪ বয়স : 21 লিঙ্গ : পুৰুষ	CNS3867868 ফটো উপলব্ধ	771 নাম : ববিতা তাঁতি স্বামীৰ নাম: শংকৰ তাঁতি ঘৰ নং : ৫৬৯ বয়স : 28 লিঙ্গ : মহিলা	CNS0404681 ফটো উপলব্ধ
772 নাম : অনিল কুমী পিতাৰ নাম: ভিষ্ণু কুমী ঘৰ নং : ৬৭৭ বয়স : 38 লিঙ্গ : পুৰুষ	CNS1401189 ফটো উপলব্ধ	773 নাম : ৰীমা কুমী স্বামীৰ নাম: অনিল কুমী ঘৰ নং : 677 বয়স : 34 লিঙ্গ : মহিলা	CNS0093088 ফটো উপলব্ধ	774 নাম : ধৰ্ম পাটৰ পিতাৰ নাম: যোগেন পাটৰ ঘৰ নং : 753 বয়স : 34 লিঙ্গ : পুৰুষ	CRX1752483 ফটো উপলব্ধ
775 নাম : ৰিন্ধী হাজৰিকা আৰন্ধৰা স্বামীৰ নাম: বিকিৰন আৰন্ধৰা ঘৰ নং : বিকিৰন আৰন্ধৰা বয়স : 24 লিঙ্গ : মহিলা	QGR0019000 ফটো উপলব্ধ	776 নাম : হেমন্ত ফুকন মাতৃৰ নাম: মামু ঘৰ নং : মামু ফুকন বয়স : 20 লিঙ্গ : পুৰুষ	QGR0065169 ফটো উপলব্ধ	777 নাম : ৰোহন কটকী পিতাৰ নাম: নগেন চন্দ্ৰ কটকী ঘৰ নং : শীলাকুটি 1 নং কোঁৱৰ গাঁও বয়স : 23 লিঙ্গ : পুৰুষ	QGR0054619 ফটো উপলব্ধ
778 নাম : পলাশ কোঁৱৰ পিতাৰ নাম: অনন্ত কোঁৱৰ ঘৰ নং : শীলাকুটি 1 নো কোঁৱৰ গাঁও বয়স : 22 লিঙ্গ : পুৰুষ	QGR0058404 ফটো উপলব্ধ				

779 1 MVY0377317 নাম : ডিম্পী কলিতা পিতাৰ নাম: আৰিত কলিতা ঘৰ নং : 51 বয়স : 26 লিঙ্গ : মহিলা ফটো উপলব্ধ	780 1 QGR0138354 নাম : জোনমনি গগৈ পিতাৰ নাম: দল্লভ গগৈ ঘৰ নং : 152ক বয়স : 19 লিঙ্গ : মহিলা ফটো উপলব্ধ	781 1 QGR0138461 নাম : মিন্ট বৰাইক পিতাৰ নাম: মুখলাল বৰাইক ঘৰ নং : 87 বয়স : 20 লিঙ্গ : পুৰুষ ফটো উপলব্ধ
782 1 QGR0138784 নাম : স্বপনীল বুঢ়াগোঁহাই মাতৃৰ নাম: চুমী বুঢ়াগোঁহাই ঘৰ নং : 147 বয়স : 18 লিঙ্গ : পুৰুষ ফটো উপলব্ধ	783 1 QGR0138818 নাম : সুকল্যাণ সন্দিকৈ মাতৃৰ নাম: পণ্য সন্দিকৈ ঘৰ নং : 100ক বয়স : 22 লিঙ্গ : পুৰুষ ফটো উপলব্ধ	784 1 QGR0138842 নাম : বীৰেন কুমী পিতাৰ নাম: শ্ৰীকান্ত কুমী ঘৰ নং : 82 বয়স : 18 লিঙ্গ : পুৰুষ ফটো উপলব্ধ
785 1 QGR0138859 নাম : চিৰো কুমী পিতাৰ নাম: লেট জগনাথ কুমী ঘৰ নং : 80 বয়স : 18 লিঙ্গ : পুৰুষ ফটো উপলব্ধ	786 1 QGR0138867 নাম : চুম্পী পাটৰ পিতাৰ নাম: প্ৰদীপ পাটৰ ঘৰ নং : 157 বয়স : 18 লিঙ্গ : মহিলা ফটো উপলব্ধ	787 1 QGR0138925 নাম : ৰামনাথ কুমী পিতাৰ নাম: শ্ৰীকান্ত কুমী ঘৰ নং : 82 বয়স : 23 লিঙ্গ : পুৰুষ ফটো উপলব্ধ
788 1 QGR0156802 নাম : কৌশিক ফুকন পিতাৰ নাম: বুবুল ফুকন ঘৰ নং : 41 বয়স : 18 লিঙ্গ : মহিলা ফটো উপলব্ধ	789 1 QGR0159590 নাম : ময়ূষ গগৈ পিতাৰ নাম: সোণমনী গগৈ ঘৰ নং : 174 বয়স : 18 লিঙ্গ : পুৰুষ ফটো উপলব্ধ	790 1 QGR0162834 নাম : উদীপ্ত বৰুৱা পিতাৰ নাম: প্ৰদীপ বৰুৱা ঘৰ নং : 24 বয়স : 18 লিঙ্গ : পুৰুষ ফটো উপলব্ধ
791 1 CCY0678904 নাম : প্ৰিয়া চিক পিতাৰ নাম: ইন্দ্ৰলাল চিক ঘৰ নং : 87 বয়স : 24 লিঙ্গ : মহিলা ফটো উপলব্ধ	792 1 GPK1229885 নাম : ববীতা ফুকন স্বামীৰ নাম: উদ্ধৱ ফুকন ঘৰ নং : 145 বয়স : 51 লিঙ্গ : মহিলা ফটো উপলব্ধ	793 1 GPK3642668 নাম : মানসি গগৈ স্বামীৰ নাম: সঞ্জীৱ কোঁৱৰ ঘৰ নং : 107ক বয়স : 32 লিঙ্গ : মহিলা ফটো উপলব্ধ

ভোটাৰৰ সাৰাংশ							
A) ভোটাৰৰ সংখ্যা							
		তালিকাৰ প্ৰকাৰ	তালিকাৰ চিনাক্তকৰণ	ভোটাৰৰ সংখ্যা			
				পুৰুষ	মহিলা	৩য় লিঙ্গ	মুঠ
I	মূল তালিকা	মূল তালিকা	বিশেষ সংশোধন, 2026 চনৰ পূৰ্বৰ 2025 চনৰ মূল তালিকাৰ লগত থকা সংযোজন সমূহ একত্ৰিতকৰন কৰা তালিকা।	395	383	0	778
II	যোগ তালিকা	পৰিপূৰক 1	বিশেষ সংক্ষিপ্ত সংশোধন, 2026	8	7	0	15
III	বিয়োজন তালিকা	পৰিপূৰক 1	বিশেষ সংক্ষিপ্ত সংশোধন, 2026	6	2	0	8
IV	লিংগ ক্ষেত্ৰত পৰিবৰ্তনৰ বাবে পাৰ্থক্য			0	0	0	0
এই সংশোধনৰ পিছত ভোটাৰ তালিকাত ভোটাৰৰ মুঠ সংখ্যা (I+II-III+IV)				397	388	0	785
B) শুধৰনীৰ সংখ্যা							
তালিকাৰ প্ৰকাৰ		তালিকাৰ চিনাক্তকৰণ		শুধৰনীৰ সংখ্যা			
পৰিপূৰক 1		বিশেষ সংক্ষিপ্ত সংশোধন, 2026		3			

নিৰ্বাচক পঞ্জীয়ন বিষয়াৰ স্বাক্ষৰ

E-মৃত, S-স্থানান্তৰিত/ বাসস্থান পৰিবৰ্তন, R-প্ৰতিলিপি, M-নিখোজ, Q-অযোগ্য