

ভোটাৰ তালিকা 2026 S03 অসম

বিধানসভা সমষ্টিৰ নম্বৰ, নাম আৰু সংৰক্ষণ স্থিতি : 95 - ডিমৌ (সাধাৰণ)		খণ্ড নং : 46																			
এই বিধানসভা সমষ্টিত কোন সংসদীয় সমষ্টিৰ অন্তৰ্গত তাৰ নম্বৰ, নাম আৰু সংৰক্ষণ স্থিতি : 14 - যোৰহাট (সাধাৰণ)																					
1. সংশোধনৰ বিৱৰণ																					
সংশোধনৰ বছৰ	2026	তালিকাৰ চিনাক্তকৰণ																			
ভিত্তি তাৰিখ	01-01-2026	বিশেষ সংশোধন, 2026 চনৰ পূৰ্বৰ 2025 চনৰ মূল তালিকাৰ লগত থকা সংযোজন সমূহ একত্ৰিতকৰণ কৰা তালিকা।																			
সংশোধনৰ প্ৰকাৰ	বিশেষ সংশোধন 2026																				
প্ৰকাশনৰ তাৰিখ	10-02-2026																				
2. খণ্ড আৰু ভোটগ্ৰহন কেন্দ্ৰৰ বিৱৰণ																					
খণ্ডৰ অন্তৰ্গত এলেকা সমূহৰ নম্বৰ আৰু নাম																					
1-২ নং উদয়পুৰ	<table border="1" style="width: 100%; border-collapse: collapse;"> <tr> <td>মূল চহৰ/গাওঁ</td> <td>: উদয়পুৰ</td> </tr> <tr> <td>ৱাৰ্ড নং</td> <td>:</td> </tr> <tr> <td>ডাকঘৰ</td> <td>: ডিমৌ</td> </tr> <tr> <td>পুলিচ থানা</td> <td>: ডিমৌ</td> </tr> <tr> <td>ব্লক</td> <td>: ডিমৌ উন্নয়ন খণ্ড</td> </tr> <tr> <td>ৰাজহ চক্ৰ</td> <td>: ডিমৌ</td> </tr> <tr> <td>জিলা</td> <td>: শিৱসাগৰ</td> </tr> <tr> <td>পিনকোড</td> <td>: 785662</td> </tr> </table>					মূল চহৰ/গাওঁ	: উদয়পুৰ	ৱাৰ্ড নং	:	ডাকঘৰ	: ডিমৌ	পুলিচ থানা	: ডিমৌ	ব্লক	: ডিমৌ উন্নয়ন খণ্ড	ৰাজহ চক্ৰ	: ডিমৌ	জিলা	: শিৱসাগৰ	পিনকোড	: 785662
মূল চহৰ/গাওঁ						: উদয়পুৰ															
ৱাৰ্ড নং	:																				
ডাকঘৰ	: ডিমৌ																				
পুলিচ থানা	: ডিমৌ																				
ব্লক	: ডিমৌ উন্নয়ন খণ্ড																				
ৰাজহ চক্ৰ	: ডিমৌ																				
জিলা	: শিৱসাগৰ																				
পিনকোড	: 785662																				
2-৩ নং উদয়পুৰ																					
3. ভোটগ্ৰহন কেন্দ্ৰৰ বিৱৰণ																					
ভোটগ্ৰহন কেন্দ্ৰৰ নম্বৰ আৰু নাম :	ভোটগ্ৰহন কেন্দ্ৰৰ প্ৰকাৰ (পুৰুষ/মহিলা/সাধাৰণ)		সাধাৰণ																		
46 - জামুগুৰি নৱজ্যোতি বনুৱা এল পি স্কুল	খণ্ডৰ অন্তৰ্গত সহায়ক ভোটগ্ৰহন কেন্দ্ৰৰ সংখ্যা :		0																		
ভোটগ্ৰহন কেন্দ্ৰৰ ঠিকনা :																					
জামুগুৰি নৱজ্যোতি বনুৱা এল পি স্কুল, কোঠা নং ১, উদয়পুৰ ডাকঘৰ-উদয়পুৰ জিলা-শিৱসাগৰ পিন-৭৮৫৬৮২																					
4. ভোটাৰৰ সংখ্যা																					
আৰম্ভনি ক্ৰমিক নং	শেষ ক্ৰমিক নং	মুঠ ভোটাৰ																			
		পুৰুষ	মহিলা	৩য় লিঙ্গ	মুঠ																
1	918	459	453	0	912																

নিৰ্বাচক পঞ্জীয়ন বিষয়াৰ স্বাক্ষৰ

Nazri Naksha

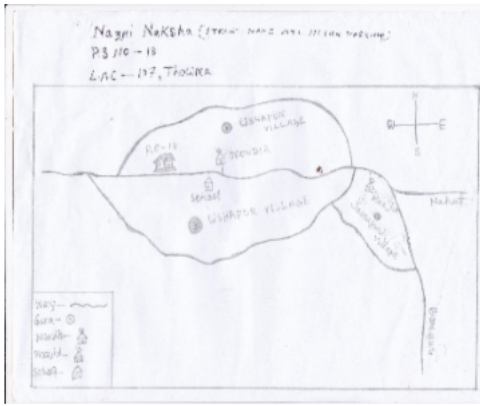

Google Map View

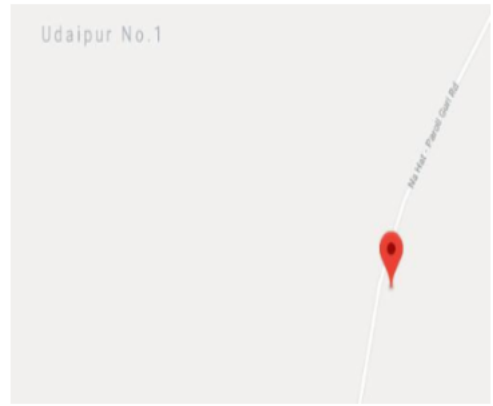

Polling Station Building Front View



ভোটগ্ৰহন কেন্দ্ৰৰ সন্মুখৰ দৃশ্য



Cad View

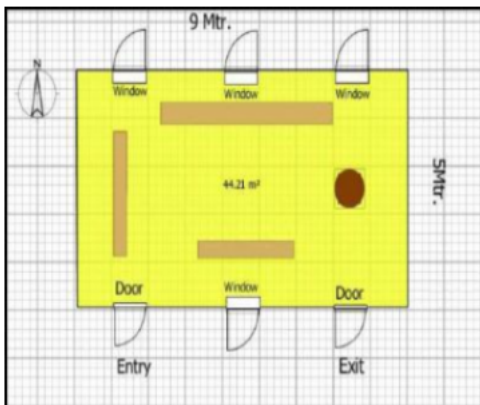

Key MAP View

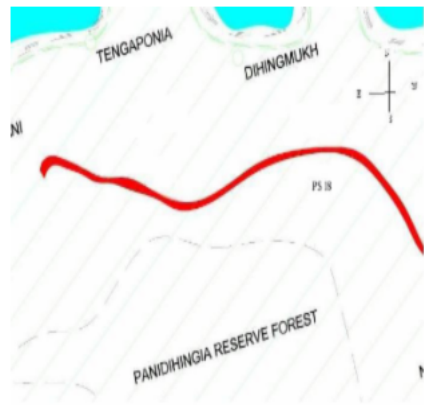

<p>1</p> <p>নাম : প্রবাল গগৈ পিতাৰ নাম: জ্ঞান গগৈ ঘৰ নং : 2 বয়স : 22 লিঙ্গ : পুৰুষ</p> <p>ফটো উপলব্ধ</p>	<p>GPK0490276</p>	<p>2</p> <p>নাম : আচিমদ্দিন আলি পিতাৰ নাম: ইছমাইল আলি ঘৰ নং : 2 বয়স : 20 লিঙ্গ : পুৰুষ</p> <p>ফটো উপলব্ধ</p>	<p>QGR0123323</p>	<p>3</p> <p>নাম : বৌছনা বেগম স্বামীৰ নাম: নাজিউদ্দিন আলি ঘৰ নং : 2 নং উদয়পুৰ বয়স : 33 লিঙ্গ : মহিলা</p> <p>ফটো উপলব্ধ</p>	<p>QGR0022418</p>
<p>4</p> <p>নাম : বেছমিনা হক পিতাৰ নাম: আব্দুলা হক ঘৰ নং : 04 বয়স : 30 লিঙ্গ : মহিলা</p> <p>ফটো উপলব্ধ</p>	<p>GPK0447441</p>	<p>5</p> <p>নাম : বাজেশ মুৰাৰি পিতাৰ নাম: বিৰচা মুৰাৰি ঘৰ নং : 09 বয়স : 22 লিঙ্গ : পুৰুষ</p> <p>ফটো উপলব্ধ</p>	<p>GPK0528844</p>	<p>6</p> <p>নাম : মাইনু গোৱালা চাওৰা পিতাৰ নাম: দুৰ্গা গোৱালা ঘৰ নং : 11 বয়স : 29 লিঙ্গ : মহিলা</p> <p>ফটো উপলব্ধ</p>	<p>GPK0462317</p>
<p>7</p> <p>নাম : চিদিৰ আলি অন্যান্য: সৰুলৰা আলি ঘৰ নং : 23 বয়স : 58 লিঙ্গ : পুৰুষ</p> <p>ফটো উপলব্ধ</p>	<p>GPK0006645</p>	<p>8</p> <p>নাম : জানমনি গগৈ স্বামীৰ নাম: গুনিৰ গগৈ ঘৰ নং : 37 বয়স : 30 লিঙ্গ : মহিলা</p> <p>ফটো উপলব্ধ</p>	<p>QGR0077370</p>	<p>9</p> <p>নাম : আইমী কছাৰী পিতাৰ নাম: জিতন কছাৰী ঘৰ নং : 47 বয়স : 22 লিঙ্গ : মহিলা</p> <p>ফটো উপলব্ধ</p>	<p>GPK1558451</p>
<p>10</p> <p>নাম : চিমি বেগম স্বামীৰ নাম: বাজ আহমেদ ঘৰ নং : 100 বয়স : 24 লিঙ্গ : মহিলা</p> <p>ফটো উপলব্ধ</p>	<p>QGR0077024</p>	<p>11</p> <p>নাম : হেমিৰুন নিচা স্বামীৰ নাম: ফিজনুৰ আলি ঘৰ নং : 103 বয়স : 65 লিঙ্গ : মহিলা</p> <p>ফটো উপলব্ধ</p>	<p>DQT1469314</p>	<p>12</p> <p>নাম : অমিৰুল আলি পিতাৰ নাম: মেনুতদদ্দীন আলি ঘৰ নং : 112 বয়স : 22 লিঙ্গ : পুৰুষ</p> <p>ফটো উপলব্ধ</p>	<p>GPK1558394</p>
<p>13</p> <p>নাম : আমিনুৰ আলি পিতাৰ নাম: মইনতদ্দিন আলি ঘৰ নং : 112 বয়স : 20 লিঙ্গ : পুৰুষ</p> <p>ফটো উপলব্ধ</p>	<p>QGR0079335</p>	<p>14</p> <p>নাম : আজিমদ্দিন আলি পিতাৰ নাম: চখড আলি ঘৰ নং : 126 বয়স : 24 লিঙ্গ : পুৰুষ</p> <p>ফটো উপলব্ধ</p>	<p>GPK0445080</p>	<p>15</p> <p>নাম : ইনামুল আলি পিতাৰ নাম: হুচেন আলি ঘৰ নং : 133 বয়স : 34 লিঙ্গ : পুৰুষ</p> <p>ফটো উপলব্ধ</p>	<p>GPK0006548</p>
<p>16</p> <p>নাম : মিদুল আলি পিতাৰ নাম: চাহাবত আলি ঘৰ নং : 185 বয়স : 36 লিঙ্গ : পুৰুষ</p> <p>ফটো উপলব্ধ</p>	<p>GPK0119628</p>	<p>17</p> <p>নাম : আৰিফা বেগম স্বামীৰ নাম: মিদুল আলি ঘৰ নং : 185 বয়স : 29 লিঙ্গ : মহিলা</p> <p>ফটো উপলব্ধ</p>	<p>GPK0153379</p>	<p>18</p> <p>নাম : চেহনাজ বেগম স্বামীৰ নাম: মুবিদুৰ আলী ঘৰ নং : 151 বয়স : 27 লিঙ্গ : মহিলা</p> <p>ফটো উপলব্ধ</p>	<p>QGR0104737</p>
<p>19</p> <p>নাম : মুবিদুৰ আলী পিতাৰ নাম: ৰফিউল্লা আলী ঘৰ নং : 151 বয়স : 21 লিঙ্গ : পুৰুষ</p> <p>ফটো উপলব্ধ</p>	<p>GPK1571561</p>	<p>20</p> <p>নাম : মামলী বেগম স্বামীৰ নাম: সেখ চেফাৰ ৰহমান ঘৰ নং : 161 বয়স : 76 লিঙ্গ : মহিলা</p> <p>ফটো উপলব্ধ</p>	<p>GPK0006646</p>	<p>21</p> <p>নাম : আনিচুল হক পিতাৰ নাম: চফিউৰ হক ঘৰ নং : 161 বয়স : 48 লিঙ্গ : পুৰুষ</p> <p>ফটো উপলব্ধ</p>	<p>GPK0006647</p>
<p>22</p> <p>নাম : মলিনা বেগম স্বামীৰ নাম: ইনামুল হক ঘৰ নং : 161 বয়স : 46 লিঙ্গ : মহিলা</p> <p>ফটো উপলব্ধ</p>	<p>GPK0027466</p>	<p>23</p> <p>নাম : ম.ইনামুল হক পিতাৰ নাম: ম.চেফুৰ ৰহমান ঘৰ নং : 161 বয়স : 46 লিঙ্গ : পুৰুষ</p> <p>ফটো উপলব্ধ</p>	<p>GPK1339839</p>	<p>24</p> <p>নাম : মাকন বেগম স্বামীৰ নাম: মঃ আনিচুল হক ঘৰ নং : 161 বয়স : 45 লিঙ্গ : মহিলা</p> <p>ফটো উপলব্ধ</p>	<p>GPK0006648</p>
<p>25</p> <p>নাম : নজমুল আলি পিতাৰ নাম: চেয়ফৰ আলি ঘৰ নং : 161 বয়স : 38 লিঙ্গ : পুৰুষ</p> <p>ফটো উপলব্ধ</p>	<p>GPK0267690</p>	<p>26</p> <p>নাম : চাহানাৰা বেগম স্বামীৰ নাম: নজমুল আলি ঘৰ নং : 161 বয়স : 35 লিঙ্গ : মহিলা</p> <p>ফটো উপলব্ধ</p>	<p>GPK0267823</p>	<p>27</p> <p>নাম : নাজিউল হক পিতাৰ নাম: আনিচুল হক ঘৰ নং : 161 বয়স : 29 লিঙ্গ : পুৰুষ</p> <p>ফটো উপলব্ধ</p>	<p>GPK0267773</p>
<p>28</p> <p>নাম : ইনজামুল হক পিতাৰ নাম: আনিচুল ঘৰ নং : 161 বয়স : 21 লিঙ্গ : পুৰুষ</p> <p>ফটো উপলব্ধ</p>	<p>GPK1565795</p>	<p>29</p> <p>নাম : ম.আব্দুলা হক পিতাৰ নাম: আজিজুৰ হক ঘৰ নং : 162 বয়স : 70 লিঙ্গ : পুৰুষ</p> <p>ফটো উপলব্ধ</p>	<p>GPK0006650</p>	<p>30</p> <p>নাম : চাহিৰা বেগম স্বামীৰ নাম: মহঃ আব্দুলা হক ঘৰ নং : 162 বয়স : 64 লিঙ্গ : মহিলা</p> <p>ফটো উপলব্ধ</p>	<p>GPK0006651</p>

31 নাম : ইনামুল হক পিতাৰ নাম: আব্দুলা হক ঘৰ নং : ১৬২ বয়স : 45 লিঙ্গ : পুৰুষ	GPK0121509 ফটো উপলব্ধ	32 নাম : ম.আমিনুল হক পিতাৰ নাম: মইঃ আব্দুলা হক ঘৰ নং : ১৬২ বয়স : 40 লিঙ্গ : পুৰুষ	GPK0006652 ফটো উপলব্ধ	33 নাম : ম.মমিনুল হক পিতাৰ নাম: আব্দুলা হক ঘৰ নং : ১৬২ বয়স : 38 লিঙ্গ : পুৰুষ	GPK0006653 ফটো উপলব্ধ
34 নাম : চালেহা বেগম পিতাৰ নাম: আব্দুলা হক ঘৰ নং : ১৬২ বয়স : 34 লিঙ্গ : মহিলা	GPK0028209 ফটো উপলব্ধ	35 নাম : মমি বেগম স্বামীৰ নাম: মমিনুল হক ঘৰ নং : ১৬২ বয়স : 33 লিঙ্গ : মহিলা	GPK0028217 ফটো উপলব্ধ	36 নাম : আমিৰন বেগম স্বামীৰ নাম: শ্বেখ আলী ফজল ঘৰ নং : ১৬৩ বয়স : 100 লিঙ্গ : মহিলা	GPK0006654 ফটো উপলব্ধ
37 নাম : নাচমিন বেগম স্বামীৰ নাম: মুবিদুৰ বহমান ঘৰ নং : ১৬৩ বয়স : 41 লিঙ্গ : মহিলা	GPK0028498 ফটো উপলব্ধ	38 নাম : মবিদুৰ বহমান পিতাৰ নাম: ফজল কৰিম আলী ঘৰ নং : ১৬৩ বয়স : 34 লিঙ্গ : পুৰুষ	GPK0006655 ফটো উপলব্ধ	39 নাম : কুদচ আলী পিতাৰ নাম: ফজল কৰিম ঘৰ নং : ১৬৪ বয়স : 52 লিঙ্গ : পুৰুষ	GPK0006656 ফটো উপলব্ধ
40 নাম : ফতিমা বেগম স্বামীৰ নাম: কোদুস আলী ঘৰ নং : ১৬৪ বয়স : 48 লিঙ্গ : মহিলা	GPK0006657 ফটো উপলব্ধ	41 নাম : আমিৰ আলি পিতাৰ নাম: কুদচ আলি ঘৰ নং : ১৬৪ বয়স : 24 লিঙ্গ : পুৰুষ	GPK0354902 ফটো উপলব্ধ	42 নাম : নাজমিন চুলতানা স্বামীৰ নাম: মিন্টু ঘৰ নং : 164 বয়স : 22 লিঙ্গ : মহিলা	GPK1565746 ফটো উপলব্ধ
43 নাম : মিন্টু আলি পিতাৰ নাম: কুদচ আলি ঘৰ নং : 164 বয়স : 22 লিঙ্গ : পুৰুষ	GPK1565761 ফটো উপলব্ধ	44 নাম : সুভান আলি পিতাৰ নাম: ফজল কৰিম আলী ঘৰ নং : ১৬৫ বয়স : 41 লিঙ্গ : পুৰুষ	GPK0006658 ফটো উপলব্ধ	45 নাম : মিছ হাৰিছা বেগম স্বামীৰ নাম: চুভান আলী ঘৰ নং : ১৬৫ বয়স : 40 লিঙ্গ : মহিলা	GPK0006659 ফটো উপলব্ধ
46 নাম : আবাচ আলি পিতাৰ নাম: সুভান আলি ঘৰ নং : ১৬৫ বয়স : 23 লিঙ্গ : পুৰুষ	GPK0436337 ফটো উপলব্ধ	47 নাম : বমজান আলী পিতাৰ নাম: সুভান আলী ঘৰ নং : 165 বয়স : 20 লিঙ্গ : পুৰুষ	QGR0092809 ফটো উপলব্ধ	48 নাম : চুনমাই বেগম স্বামীৰ নাম: সেখ চামাদ আলি ঘৰ নং : ১৬৬ বয়স : 68 লিঙ্গ : মহিলা	GPK0006661 ফটো উপলব্ধ
49 নাম : ম. মজিবুৰ বহমান পিতাৰ নাম: ছামাদ বহমান ঘৰ নং : ১৬৬ বয়স : 44 লিঙ্গ : পুৰুষ	GPK0006662 ফটো উপলব্ধ	50 নাম : ম.হাফিজুৰ বহমান পিতাৰ নাম: ম.চামাদ ঘৰ নং : ১৬৬ বয়স : 42 লিঙ্গ : পুৰুষ	GPK0006663 ফটো উপলব্ধ	51 নাম : মিছ মৌচুমী বেগম স্বামীৰ নাম: ম.হাফিজুৰ ঘৰ নং : ১৬৬ বয়স : 40 লিঙ্গ : মহিলা	GPK0006664 ফটো উপলব্ধ
52 নাম : হবিবুৰ বহমান পিতাৰ নাম: চামাদ আলি ঘৰ নং : ১৬৬ বয়স : 38 লিঙ্গ : পুৰুষ	GPK0029579 ফটো উপলব্ধ	53 নাম : ফৰিদা বেগম স্বামীৰ নাম: হবিবুৰ বহমান ঘৰ নং : ১৬৬ বয়স : 38 লিঙ্গ : মহিলা	GPK0436311 ফটো উপলব্ধ	54 নাম : ফইদুৰ বহমান পিতাৰ নাম: চামাদ আলি ঘৰ নং : ১৬৬ বয়স : 37 লিঙ্গ : পুৰুষ	GPK0029595 ফটো উপলব্ধ
55 নাম : কুলচুমা বেগম পিতাৰ নাম: চামাদ আলি ঘৰ নং : ১৬৬ বয়স : 34 লিঙ্গ : মহিলা	GPK0029678 ফটো উপলব্ধ	56 নাম : বাহিদুৰ বহমান পিতাৰ নাম: হাফিজুৰ বহমান ঘৰ নং : 166 বয়স : 22 লিঙ্গ : পুৰুষ	QGR0048306 ফটো উপলব্ধ	57 নাম : মিছ মেৰিজা বেগম স্বামীৰ নাম: ম. বাছা আলি ঘৰ নং : ১৬৭ বয়স : 80 লিঙ্গ : মহিলা	GPK0006665 ফটো উপলব্ধ
58 নাম : বুবিউল আলি পিতাৰ নাম: বাছা আলি ঘৰ নং : ১৬৭ বয়স : 40 লিঙ্গ : পুৰুষ	GPK1340030 ফটো উপলব্ধ	59 নাম : জেচিদা বেগম স্বামীৰ নাম: চাফিক হক ঘৰ নং : ১৬৭ বয়স : 38 লিঙ্গ : মহিলা	GPK0029959 ফটো উপলব্ধ	60 নাম : চাফিক হক পিতাৰ নাম: বাছা আলি ঘৰ নং : ১৬৭ বয়স : 33 লিঙ্গ : পুৰুষ	GPK0030049 ফটো উপলব্ধ

61 নাম : চাৰজিনা বেগম স্বামীৰ নাম: ৰবিউল আলি ঘৰ নং : ১৬৭ বয়স : 30 লিঙ্গ : মহিলা	GPK0196998 ফটো উপলব্ধ	62 নাম : মিছ ৰুবেনা বেগম স্বামীৰ নাম: ম.চৰিফুল ঘৰ নং : ১৬৮ বয়স : 39 লিঙ্গ : মহিলা	GPK0006670 ফটো উপলব্ধ	63 নাম : ম.চৰিফুল আলি পিতাৰ নাম: চফত আলী ঘৰ নং : ১৬৮ বয়স : 38 লিঙ্গ : পুৰুষ	GPK0006669 ফটো উপলব্ধ
64 নাম : মজিদা বেগম স্বামীৰ নাম: হাচেন আলি ঘৰ নং : ১৭০ বয়স : 70 লিঙ্গ : মহিলা	GPK0006672 ফটো উপলব্ধ	65 নাম : মানুৱাৰ আলী পিতাৰ নাম: হাচেন আলি ঘৰ নং : 170 বয়স : 35 লিঙ্গ : পুৰুষ	GPK0146811 ফটো উপলব্ধ	66 নাম : সেখ অকণমান ৰহমান পিতাৰ নাম: আলিমঞা আলি ঘৰ নং : ১৭১ বয়স : 72 লিঙ্গ : পুৰুষ	GPK0006673 ফটো উপলব্ধ
67 নাম : ফৈৰিদা বেগম স্বামীৰ নাম: ম.আব্দুল আলি ঘৰ নং : ১৭১ বয়স : 68 লিঙ্গ : মহিলা	GPK0006674 ফটো উপলব্ধ	68 নাম : ম. মুজিবৰন ৰহমান পিতাৰ নাম: অকণমান ৰহমান ঘৰ নং : ১৭১ বয়স : 40 লিঙ্গ : পুৰুষ	GPK0006675 ফটো উপলব্ধ	69 নাম : সেখ জুমেদ আলি পিতাৰ নাম: আলিমতদ্দিন আলি ঘৰ নং : ১৭২ বয়স : 67 লিঙ্গ : পুৰুষ	GPK0006677 ফটো উপলব্ধ
70 নাম : বগী বেগম স্বামীৰ নাম: সেখ জুমেদ আলি ঘৰ নং : ১৭২ বয়স : 57 লিঙ্গ : মহিলা	GPK0006678 ফটো উপলব্ধ	71 নাম : ৰিতুল আলি পিতাৰ নাম: জুমেদ আলি ঘৰ নং : ১৭২ বয়স : 42 লিঙ্গ : পুৰুষ	GPK0198606 ফটো উপলব্ধ	72 নাম : আছিয়া বেগম স্বামীৰ নাম: ৰিতুল আলি ঘৰ নং : ১৭২ বয়স : 32 লিঙ্গ : মহিলা	GPK0198689 ফটো উপলব্ধ
73 নাম : বুলবলি বেগম স্বামীৰ নাম: মনিৰতদ্দিন আলি ঘৰ নং : ১৭৩ বয়স : 60 লিঙ্গ : মহিলা	GPK0006680 ফটো উপলব্ধ	74 নাম : চাজিদ আলি পিতাৰ নাম: মনিৰতদ্দিন আলি ঘৰ নং : ১৭৩ বয়স : 25 লিঙ্গ : পুৰুষ	GPK0485094 ফটো উপলব্ধ	75 নাম : ম. তফজুল আলি পিতাৰ নাম: তজাই আলি ঘৰ নং : ১৭৪ বয়স : 50 লিঙ্গ : পুৰুষ	GPK0006681 ফটো উপলব্ধ
76 নাম : মিছ ৰুবেনা বেগম স্বামীৰ নাম: ম. চফজুল ঘৰ নং : ১৭৪ বয়স : 48 লিঙ্গ : মহিলা	GPK0006682 ফটো উপলব্ধ	77 নাম : ৰোচনা বেগম স্বামীৰ নাম: ৰমজান ঘৰ নং : 174 বয়স : 32 লিঙ্গ : মহিলা	GPK1565829 ফটো উপলব্ধ	78 নাম : ৰমজান আলি পিতাৰ নাম: পোনা ম তফজুল আলি ঘৰ নং : ১৭৪ বয়স : 27 লিঙ্গ : পুৰুষ	GPK0074542 ফটো উপলব্ধ
79 নাম : আইনুল আলি পিতাৰ নাম: তফজুল আলি ঘৰ নং : 174 বয়স : 27 লিঙ্গ : পুৰুষ	GPK0146761 ফটো উপলব্ধ	80 নাম : চুভেনা বেগম স্বামীৰ নাম: আফতাৰ ৰহমান ঘৰ নং : 174 বয়স : 20 লিঙ্গ : মহিলা	QGR0112235 ফটো উপলব্ধ	81 নাম : মনতাহ আলি পিতাৰ নাম: সেখ তজাই আলি ঘৰ নং : ১৭৫ বয়স : 53 লিঙ্গ : পুৰুষ	GPK0006684 ফটো উপলব্ধ
82 নাম : নছিমাই বেগম স্বামীৰ নাম: মনতাহ আলি ঘৰ নং : ১৭৫ বয়স : 48 লিঙ্গ : মহিলা	GPK0006685 ফটো উপলব্ধ	83 নাম : বাবুল আলি পিতাৰ নাম: তজাই আলি ঘৰ নং : ১৭৫ বয়স : 47 লিঙ্গ : পুৰুষ	GPK0006686 ফটো উপলব্ধ	84 নাম : জুলি বেগম স্বামীৰ নাম: ইন্দাজ আলি ঘৰ নং : ১৭৫ বয়স : 30 লিঙ্গ : মহিলা	GPK0436352 ফটো উপলব্ধ
85 নাম : চাহিদ আলি পিতাৰ নাম: মনতাজ আলি ঘৰ নং : ১৭৫ বয়স : 24 লিঙ্গ : পুৰুষ	GPK0436360 ফটো উপলব্ধ	86 নাম : আচিকু আলি পিতাৰ নাম: মনতাজ আলি ঘৰ নং : ১৭৫ বয়স : 24 লিঙ্গ : পুৰুষ	GPK0487165 ফটো উপলব্ধ	87 নাম : মহম্মদ আলি পিতাৰ নাম: চুলেমান আলি ঘৰ নং : ১৭৬ বয়স : 65 লিঙ্গ : পুৰুষ	GPK0006687 ফটো উপলব্ধ
88 নাম : আনুৱাৰ লি পিতাৰ নাম: মহম্মদ আলি ঘৰ নং : ১৭৬ বয়স : 34 লিঙ্গ : পুৰুষ	GPK0123497 ফটো উপলব্ধ	89 নাম : চাজিদ আলি পিতাৰ নাম: মহম্মদ আলি ঘৰ নং : ১৭৬ বয়স : 33 লিঙ্গ : পুৰুষ	GPK0033217 ফটো উপলব্ধ	90 নাম : তছলিমা বেগম স্বামীৰ নাম: চাজিদ আলি ঘৰ নং : ১৭৬ বয়স : 31 লিঙ্গ : মহিলা	GPK0033308 ফটো উপলব্ধ

91 নাম : বুজেনা বেগম স্বামীৰ নাম: আনুৱাৰ আলি ঘৰ নং : ১৭৬ বয়স : 28 লিঙ্গ : মহিলা	GPK0199489 ফটো উপলব্ধ	92 নাম : ইনতাজ আলি পিতাৰ নাম: মমতাজ আলি ঘৰ নং : ১৭৬ বয়স : 27 লিঙ্গ : পুৰুষ	GPK0199539 ফটো উপলব্ধ	93 নাম : সোণাজান বেগম স্বামীৰ নাম: লতিফ আলি ঘৰ নং : ১৭৭ বয়স : 70 লিঙ্গ : মহিলা	GPK0006688 ফটো উপলব্ধ
94 নাম : তফিজতদ্দিন আলি পিতাৰ নাম: লতিফ আলি ঘৰ নং : ১৭৭ বয়স : 50 লিঙ্গ : পুৰুষ	GPK0006689 ফটো উপলব্ধ	95 নাম : মিছ ফিৰজা বেগম স্বামীৰ নাম: ম.তফিজতদ্দিন ঘৰ নং : ১৭৭ বয়স : 45 লিঙ্গ : মহিলা	GPK1340289 ফটো উপলব্ধ	96 নাম : আব্দুল আলি পিতাৰ নাম: আৰৱ আলি ঘৰ নং : ১৭৭ বয়স : 28 লিঙ্গ : পুৰুষ	GPK0033738 ফটো উপলব্ধ
97 নাম : জোনালী বেগম পিতাৰ নাম: তফিজতদ্দিন আলি ঘৰ নং : ১৭৭ বয়স : 27 লিঙ্গ : মহিলা	GPK0199596 ফটো উপলব্ধ	98 নাম : অমাইশা বেগম পিতাৰ নাম: তফিজতদ্দিন আলি ঘৰ নং : 177 বয়স : 20 লিঙ্গ : মহিলা	QGR0124180 ফটো উপলব্ধ	99 নাম : মালিক আলী পিতাৰ নাম: হৰুলৰা আলী ঘৰ নং : ১৭৮ বয়স : 55 লিঙ্গ : পুৰুষ	GPK0006690 ফটো উপলব্ধ
100 নাম : মিছ মোৰিনা বেগম স্বামীৰ নাম: মালিক আলি ঘৰ নং : ১৭৮ বয়স : 50 লিঙ্গ : মহিলা	GPK0006691 ফটো উপলব্ধ	101 নাম : আকিনা বেগম স্বামীৰ নাম: বমজান আলি ঘৰ নং : ১৭৮ বয়স : 28 লিঙ্গ : মহিলা	GPK0267583 ফটো উপলব্ধ	102 নাম : লুল আলি পিতাৰ নাম: মালিক আলি ঘৰ নং : ১৭৮ বয়স : 26 লিঙ্গ : পুৰুষ	GPK0354654 ফটো উপলব্ধ
103 নাম : সুভান আলি পিতাৰ নাম: মালিক আলি ঘৰ নং : ১৭৮ বয়স : 25 লিঙ্গ : পুৰুষ	GPK0266882 ফটো উপলব্ধ	104 নাম : আলিমা বেগম স্বামীৰ নাম: চুভান আলি ঘৰ নং : 178 বয়স : 21 লিঙ্গ : মহিলা	GPK1564681 ফটো উপলব্ধ	105 নাম : ৰচিদ আলি পিতাৰ নাম: আব্দুল হামিদ আলি ঘৰ নং : ১৭৯ বয়স : 57 লিঙ্গ : পুৰুষ	GPK0006692 ফটো উপলব্ধ
106 নাম : তৈবন বেগম স্বামীৰ নাম: ৰচিদ আলি ঘৰ নং : ১৭৯ বয়স : 52 লিঙ্গ : মহিলা	GPK0006693 ফটো উপলব্ধ	107 নাম : ৰফিক আলি পিতাৰ নাম: ৰহিদ আলি ঘৰ নং : ১৭৯ বয়স : 36 লিঙ্গ : পুৰুষ	GPK0034009 ফটো উপলব্ধ	108 নাম : ৰেকিব আলি পিতাৰ নাম: ৰচিদ আলি ঘৰ নং : ১৭৯ বয়স : 31 লিঙ্গ : পুৰুষ	GPK0200089 ফটো উপলব্ধ
109 নাম : ৰাজিদ আলি পিতাৰ নাম: ৰচিদ আলি ঘৰ নং : ১৮০ বয়স : 27 লিঙ্গ : পুৰুষ	GPK0267831 ফটো উপলব্ধ	110 নাম : জৰি বেগম স্বামীৰ নাম: ৰফিক আলি ঘৰ নং : ১৮০ বয়স : 26 লিঙ্গ : মহিলা	GPK0354928 ফটো উপলব্ধ	111 নাম : খালেক আলি পিতাৰ নাম: আব্দুল হামিদ আলি ঘৰ নং : ১৮০ বয়স : 70 লিঙ্গ : পুৰুষ	GPK0006694 ফটো উপলব্ধ
112 নাম : ৰচিদা বেগম স্বামীৰ নাম: খালেক আলি ঘৰ নং : ১৮০ বয়স : 62 লিঙ্গ : মহিলা	GPK0006695 ফটো উপলব্ধ	113 নাম : চুজেনা বেগম স্বামীৰ নাম: মেনত্ দিন ঘৰ নং : ১৮০ বয়স : 45 লিঙ্গ : মহিলা	GPK0006696 ফটো উপলব্ধ	114 নাম : ৰিতু আলি পিতাৰ নাম: খালেক আলি ঘৰ নং : 180 বয়স : 21 লিঙ্গ : পুৰুষ	GPK1565852 ফটো উপলব্ধ
115 নাম : বাবুজান আলী পিতাৰ নাম: নজিৰ আলী ঘৰ নং : ১৮১ বয়স : 51 লিঙ্গ : পুৰুষ	GPK1340370 ফটো উপলব্ধ	116 নাম : মুজিনা বেগম স্বামীৰ নাম: বাবুজান আলি ঘৰ নং : ১৮১ বয়স : 48 লিঙ্গ : মহিলা	GPK1340381 ফটো উপলব্ধ	117 নাম : পিয়াৰ আলি পিতাৰ নাম: বাবুজান আলি ঘৰ নং : ১৮১ বয়স : 34 লিঙ্গ : পুৰুষ	GPK0035139 ফটো উপলব্ধ
118 নাম : পাৰবিন বেগম স্বামীৰ নাম: পিয়াৰ আলি ঘৰ নং : ১৮১ বয়স : 28 লিঙ্গ : মহিলা	GPK0200899 ফটো উপলব্ধ	119 নাম : আনাৰ আলি পিতাৰ নাম: বাবুজান আলি ঘৰ নং : 181 বয়স : 24 লিঙ্গ : পুৰুষ	GPK0461111 ফটো উপলব্ধ	120 নাম : ৰহিমন বেগম স্বামীৰ নাম: সেখ নজিৰ আলি ঘৰ নং : ১৮৩ বয়স : 82 লিঙ্গ : মহিলা	GPK1340392 ফটো উপলব্ধ

121 নাম : আলিজান আলি পিতাৰ নাম: কণতাই আলি ঘৰ নং : ১৮৩ বয়স : 71 লিঙ্গ : পুৰুষ	GPK0354951 ফটো উপলব্ধ	122 নাম : চাজাহান আলি পিতাৰ নাম: অকনতাই আলি ঘৰ নং : ১৮৩ বয়স : 65 লিঙ্গ : পুৰুষ	GPK0156208 ফটো উপলব্ধ	123 নাম : কলি বেগম স্বামীৰ নাম: কুবাদ আলি ঘৰ নং : ১৮৩ বয়স : 62 লিঙ্গ : মহিলা	GPK1340416 ফটো উপলব্ধ
124 নাম : ম. বাবুজান আলি পিতাৰ নাম: ম. কুবাত আলি ঘৰ নং : ১৮৩ বয়স : 39 লিঙ্গ : পুৰুষ	GPK1340438 ফটো উপলব্ধ	125 নাম : চাহিদুৰ আলি পিতাৰ নাম: অকনতাই আলি ঘৰ নং : ১৮৩ বয়স : 39 লিঙ্গ : পুৰুষ	GPK0201137 ফটো উপলব্ধ	126 নাম : মজিনা বেগম পিতাৰ নাম: চাজান আলি ঘৰ নং : ১৮৩ বয়স : 37 লিঙ্গ : মহিলা	GPK0201186 ফটো উপলব্ধ
127 নাম : বুবলি বেগম পিতাৰ নাম: কুবাদ আলি ঘৰ নং : ১৮৩ বয়স : 37 লিঙ্গ : মহিলা	GPK0035428 ফটো উপলব্ধ	128 নাম : এছমিনা বেগম স্বামীৰ নাম: চাহিদুউল আলি ঘৰ নং : ১৮৩ বয়স : 33 লিঙ্গ : মহিলা	GPK0268623 ফটো উপলব্ধ	129 নাম : নেকিবদ্দিন আলী পিতাৰ নাম: কুবাদ আলি ঘৰ নং : ১৮৩ বয়স : 33 লিঙ্গ : পুৰুষ	GPK0201277 ফটো উপলব্ধ
130 নাম : লুকমণি বেগম স্বামীৰ নাম: নেকিবদ্দিন আলি ঘৰ নং : ১৮৩ বয়স : 31 লিঙ্গ : মহিলা	GPK0201376 ফটো উপলব্ধ	131 নাম : বেজিনা বেগম স্বামীৰ নাম: চাদিক আলি ঘৰ নং : ১৮৫ বয়স : 60 লিঙ্গ : মহিলা	GPK1340461 ফটো উপলব্ধ	132 নাম : জবাৰ আলী পিতাৰ নাম: চাদিক আলী ঘৰ নং : ১৮৫ বয়স : 41 লিঙ্গ : পুৰুষ	GPK1340472 ফটো উপলব্ধ
133 নাম : মিছ চহিদা বেগম স্বামীৰ নাম: জবাৰ আলী ঘৰ নং : ১৮৫ বয়স : 39 লিঙ্গ : মহিলা	GPK1340483 ফটো উপলব্ধ	134 নাম : বেজিমা বেগম পিতাৰ নাম: ম. ছাদিক ঘৰ নং : ১৮৫ বয়স : 38 লিঙ্গ : মহিলা	GPK1340494 ফটো উপলব্ধ	135 নাম : সেখ চৈখত আলি পিতাৰ নাম: নুৰমহম্মদ আলি ঘৰ নং : ১৮৬ বয়স : 55 লিঙ্গ : পুৰুষ	GPK1340507 ফটো উপলব্ধ
136 নাম : বীণা বেগম স্বামীৰ নাম: চৈখত আলি ঘৰ নং : ১৮৬ বয়স : 50 লিঙ্গ : মহিলা	GPK1340518 ফটো উপলব্ধ	137 নাম : বেবিনা বেগম স্বামীৰ নাম: কাচিম আলি ঘৰ নং : ১৮৬ বয়স : 29 লিঙ্গ : মহিলা	GPK0266973 ফটো উপলব্ধ	138 নাম : ম কাচিম আলি পিতাৰ নাম: চৈখত আলি ঘৰ নং : ১৮৬ বয়স : 27 লিঙ্গ : পুৰুষ	GPK0073981 ফটো উপলব্ধ
139 নাম : আচিমদ্দিন আলি পিতাৰ নাম: চৌখত আলি ঘৰ নং : 186 বয়স : 27 লিঙ্গ : পুৰুষ	GPK1566033 ফটো উপলব্ধ	140 নাম : চখিনা বেগম পিতাৰ নাম: চৌখত ঘৰ নং : 186 বয়স : 22 লিঙ্গ : মহিলা	GPK1566041 ফটো উপলব্ধ	141 নাম : মফিজত আলি পিতাৰ নাম: চফিৰত আলি ঘৰ নং : ১৮৭ বয়স : 55 লিঙ্গ : পুৰুষ	GPK1340529 ফটো উপলব্ধ
142 নাম : মফিজা বেগম স্বামীৰ নাম: মফিজত আলি ঘৰ নং : ১৮৭ বয়স : 50 লিঙ্গ : মহিলা	GPK1340530 ফটো উপলব্ধ	143 নাম : বফিজা বেগম স্বামীৰ নাম: মফিজ আলি ঘৰ নং : ১৮৭ বয়স : 37 লিঙ্গ : মহিলা	GPK0006614 ফটো উপলব্ধ	144 নাম : মঃ হাফিজ আলি পিতাৰ নাম: মঃ মফিজত আলি ঘৰ নং : ১৮৭ বয়স : 32 লিঙ্গ : পুৰুষ	GPK0006697 ফটো উপলব্ধ
145 নাম : আৰফি বেগম স্বামীৰ নাম: হাফিজ আলি ঘৰ নং : ১৮৭ বয়স : 29 লিঙ্গ : মহিলা	GPK0124776 ফটো উপলব্ধ	146 নাম : ফিৰোজ আলি পিতাৰ নাম: মফিজ আলি ঘৰ নং : ১৮৭ বয়স : 28 লিঙ্গ : পুৰুষ	GPK0268250 ফটো উপলব্ধ	147 নাম : এলিজা বেগম স্বামীৰ নাম: আলিৰ আহমেদ ঘৰ নং : ১৮৮ বয়স : 70 লিঙ্গ : মহিলা	GPK1340552 ফটো উপলব্ধ
148 নাম : ম. জুমাৰউদ্দিন পিতাৰ নাম: ম. আলি আহম্মদ ঘৰ নং : ১৮৮ বয়স : 45 লিঙ্গ : পুৰুষ	GPK1340563 ফটো উপলব্ধ	149 নাম : মেৰিনা বেগম স্বামীৰ নাম: ম. জুমাৰউদ্দিন ঘৰ নং : ১৮৮ বয়স : 41 লিঙ্গ : মহিলা	GPK1340574 ফটো উপলব্ধ	150 নাম : ম. আজিৰত আলি পিতাৰ নাম: ম. আলি আহম্মদ ঘৰ নং : ১৮৮ বয়স : 41 লিঙ্গ : পুৰুষ	GPK0006698 ফটো উপলব্ধ

151 নাম : নিজাম আলি পিতাৰ নাম: আলি আহমেদ ঘৰ নং : ১৮৮ বয়স : 33 লিঙ্গ : পুৰুষ	GPK0202358 ফটো উপলব্ধ	152 নাম : চালেমা বেগম স্বামীৰ নাম: আজৰত আলী ঘৰ নং : 188 বয়স : 32 লিঙ্গ : মহিলা	GPK0384438 ফটো উপলব্ধ	153 নাম : জেচমিনা বেগম স্বামীৰ নাম: নিজাম আলি ঘৰ নং : ১৮৮ বয়স : 30 লিঙ্গ : মহিলা	GPK0202416 ফটো উপলব্ধ
154 নাম : ইচমাইল আলি পিতাৰ নাম: ছেখা আলি ঘৰ নং : ১৮৯ বয়স : 58 লিঙ্গ : পুৰুষ	GPK0006699 ফটো উপলব্ধ	155 নাম : জাইদা বেগম স্বামীৰ নাম: ইচমাইল আলি ঘৰ নং : ১৮৯ বয়স : 55 লিঙ্গ : মহিলা	GPK0006700 ফটো উপলব্ধ	156 নাম : আমভিয়া বেগম স্বামীৰ নাম: ইচমাইল আলি ঘৰ নং : ১৮৯ বয়স : 46 লিঙ্গ : মহিলা	GPK0006701 ফটো উপলব্ধ
157 নাম : চিজাৰত আলি পিতাৰ নাম: ইছমাইল আলি ঘৰ নং : 189 বয়স : 21 লিঙ্গ : পুৰুষ	GPK1565605 ফটো উপলব্ধ	158 নাম : ইচাফিল আলী পিতাৰ নাম: চফতদীন আলী ঘৰ নং : ১৯০ বয়স : 56 লিঙ্গ : পুৰুষ	GPK0006704 ফটো উপলব্ধ	159 নাম : জুনা বেগম স্বামীৰ নাম: ইচাফিল আলি ঘৰ নং : ১৯০ বয়স : 45 লিঙ্গ : মহিলা	GPK0006705 ফটো উপলব্ধ
160 নাম : ইকামুদ্দিন আলি পিতাৰ নাম: ইচাফিল আলি ঘৰ নং : ১৯০ বয়স : 32 লিঙ্গ : পুৰুষ	GPK0203539 ফটো উপলব্ধ	161 নাম : চুলেনা বেগম স্বামীৰ নাম: ইকামুদ্দিন আলি ঘৰ নং : ১৯০ বয়স : 30 লিঙ্গ : মহিলা	GPK0203547 ফটো উপলব্ধ	162 নাম : কলিয়া আলি পিতাৰ নাম: ইচাফিল আলি ঘৰ নং : ১৯০ বয়স : 25 লিঙ্গ : পুৰুষ	GPK0417824 ফটো উপলব্ধ
163 নাম : বুকচানা বেগম স্বামীৰ নাম: কলিয়া আলি ঘৰ নং : ১৯০ বয়স : 24 লিঙ্গ : মহিলা	GPK0417543 ফটো উপলব্ধ	164 নাম : অচিবুদ্দীন আলী পিতাৰ নাম: ইচাফিল আলী ঘৰ নং : 190 বয়স : 23 লিঙ্গ : পুৰুষ	GPK0509059 ফটো উপলব্ধ	165 নাম : হোচনা বেগম পিতাৰ নাম: ইচাফিল আলী ঘৰ নং : 190 বয়স : 22 লিঙ্গ : মহিলা	GPK0508887 ফটো উপলব্ধ
166 নাম : মমী বেগম স্বামীৰ নাম: অচিবুদ্দীন আলী ঘৰ নং : 190 বয়স : 22 লিঙ্গ : মহিলা	GPK0509075 ফটো উপলব্ধ	167 নাম : মুজিবত আলি পিতাৰ নাম: হানিফ ঘৰ নং : ১৯১ বয়স : 40 লিঙ্গ : পুৰুষ	GPK0006706 ফটো উপলব্ধ	168 নাম : বহিদা বেগম স্বামীৰ নাম: মুজিবত আলি ঘৰ নং : ১৯১ বয়স : 29 লিঙ্গ : মহিলা	GPK0203778 ফটো উপলব্ধ
169 নাম : আচিয়া খাটন স্বামীৰ নাম: মহম্মদ আচান ঘৰ নং : ১৯২ বয়স : 95 লিঙ্গ : মহিলা	GPK0006707 ফটো উপলব্ধ	170 নাম : নাগিছ বেগম স্বামীৰ নাম: চবিৰ আলি ঘৰ নং : ১৯২ বয়স : 25 লিঙ্গ : মহিলা	GPK0418186 ফটো উপলব্ধ	171 নাম : চৈয়দ আলি পিতাৰ নাম: আচান আলি ঘৰ নং : ১৯৩ বয়স : 58 লিঙ্গ : পুৰুষ	GPK0006708 ফটো উপলব্ধ
172 নাম : ফিৰজা বেগম স্বামীৰ নাম: চৈয়দ আলি ঘৰ নং : ১৯৩ বয়স : 52 লিঙ্গ : মহিলা	GPK0006709 ফটো উপলব্ধ	173 নাম : চবিৰ আলি পিতাৰ নাম: চৈয়দ আলি ঘৰ নং : ১৯৩ বয়স : 27 লিঙ্গ : পুৰুষ	GPK0324467 ফটো উপলব্ধ	174 নাম : ইচাক আলি পিতাৰ নাম: আচান আলি ঘৰ নং : ১৯৪ বয়স : 65 লিঙ্গ : পুৰুষ	GPK0006710 ফটো উপলব্ধ
175 নাম : তচলিমা বেগম স্বামীৰ নাম: ইচাক আলি ঘৰ নং : ১৯৪ বয়স : 62 লিঙ্গ : মহিলা	GPK0006711 ফটো উপলব্ধ	176 নাম : পুতুল আলি পিতাৰ নাম: ইচাক আলি ঘৰ নং : ১৯৪ বয়স : 44 লিঙ্গ : পুৰুষ	GPK0204206 ফটো উপলব্ধ	177 নাম : নবিৰণ বেগম স্বামীৰ নাম: ম. মতলিৰ ঘৰ নং : ১৯৪ বয়স : 42 লিঙ্গ : মহিলা	GPK0006712 ফটো উপলব্ধ
178 নাম : ম. বিনজ আলি পিতাৰ নাম: ইচাক আলী ঘৰ নং : ১৯৪ বয়স : 40 লিঙ্গ : পুৰুষ	GPK0006616 ফটো উপলব্ধ	179 নাম : মমিনা বেগম স্বামীৰ নাম: পুতুল আলি ঘৰ নং : ১৯৪ বয়স : 36 লিঙ্গ : মহিলা	GPK0204347 ফটো উপলব্ধ	180 নাম : চিৰাজী বেগম স্বামীৰ নাম: বিনজ আলি ঘৰ নং : ১৯৪ বয়স : 33 লিঙ্গ : মহিলা	GPK0204297 ফটো উপলব্ধ

181 নাম : বমিজা বেগম পিতাৰ নাম: ইচাক আলি ঘৰ নং : 198 বয়স : 32 লিঙ্গ : মহিলা	GPK0204339 ফটো উপলব্ধ	182 নাম : মতলিব আলি পিতাৰ নাম: ইচাক আলি ঘৰ নং : 195 বয়স : 46 লিঙ্গ : পুৰুষ	GPK0006713 ফটো উপলব্ধ	183 নাম : দিলোৱাৰ আলি পিতাৰ নাম: মতলিব আলি ঘৰ নং : 195 বয়স : 23 লিঙ্গ : পুৰুষ	GPK1566108 ফটো উপলব্ধ
184 নাম : মনোজ আলি পিতাৰ নাম: ম.ইছাক ঘৰ নং : 196 বয়স : 44 লিঙ্গ : পুৰুষ	GPK0006714 ফটো উপলব্ধ	185 নাম : চাজিনা বেগম স্বামীৰ নাম: ম.মনোজ ঘৰ নং : 196 বয়স : 40 লিঙ্গ : মহিলা	GPK0006715 ফটো উপলব্ধ	186 নাম : আৰিফ আলি পিতাৰ নাম: মনুজ আলি ঘৰ নং : 196 বয়স : 24 লিঙ্গ : পুৰুষ	GPK0485193 ফটো উপলব্ধ
187 নাম : জয়গুণ বেগম স্বামীৰ নাম: ইনচান আলি ঘৰ নং : 199 বয়স : 70 লিঙ্গ : মহিলা	GPK0006716 ফটো উপলব্ধ	188 নাম : মাইন বেগম স্বামীৰ নাম: ইচুপ আলি ঘৰ নং : 199 বয়স : 39 লিঙ্গ : মহিলা	GPK0204826 ফটো উপলব্ধ	189 নাম : ইচুপ আলি পিতাৰ নাম: ইনচান আলি ঘৰ নং : 199 বয়স : 34 লিঙ্গ : পুৰুষ	GPK0006617 ফটো উপলব্ধ
190 নাম : জানলি বেগম স্বামীৰ নাম: তেযব আলি ঘৰ নং : 198 বয়স : 72 লিঙ্গ : মহিলা	GPK1340814 ফটো উপলব্ধ	191 নাম : দুম আলি পিতাৰ নাম: তেযব আলি ঘৰ নং : 198 বয়স : 55 লিঙ্গ : পুৰুষ	GPK0006717 ফটো উপলব্ধ	192 নাম : হাচিনা বেগম স্বামীৰ নাম: দুম আলি ঘৰ নং : 198 বয়স : 50 লিঙ্গ : মহিলা	GPK0006719 ফটো উপলব্ধ
193 নাম : ইচমাইল আলি পিতাৰ নাম: তেযব আলি ঘৰ নং : 198 বয়স : 40 লিঙ্গ : পুৰুষ	GPK1340825 ফটো উপলব্ধ	194 নাম : হাফিজ আলি পিতাৰ নাম: দুম আলি ঘৰ নং : 198 বয়স : 26 লিঙ্গ : পুৰুষ	GPK0267013 ফটো উপলব্ধ	195 নাম : ইমান আলি পিতাৰ নাম: দুম আলি ঘৰ নং : 198 বয়স : 23 লিঙ্গ : পুৰুষ	GPK0436329 ফটো উপলব্ধ
196 নাম : ৰেকিব আলি পিতাৰ নাম: দুম আলি ঘৰ নং : 198 বয়স : 22 লিঙ্গ : পুৰুষ	QGR0036608 ফটো উপলব্ধ	197 নাম : আচিম আব্বাছ হুছেইন পিতাৰ নাম: ইছমাইল ঘৰ নং : 198 বয়স : 21 লিঙ্গ : পুৰুষ	GPK1566082 ফটো উপলব্ধ	198 নাম : ম.ইমানী আলি পিতাৰ নাম: ম.তেযব আলি ঘৰ নং : 199 বয়স : 47 লিঙ্গ : পুৰুষ	GPK1340858 ফটো উপলব্ধ
199 নাম : জলেনা বেগম স্বামীৰ নাম: ম.ইমানী ঘৰ নং : 199 বয়স : 42 লিঙ্গ : মহিলা	GPK1340869 ফটো উপলব্ধ	200 নাম : ববী বেগম স্বামীৰ নাম: ইছমাইল আলি ঘৰ নং : 199 বয়স : 41 লিঙ্গ : মহিলা	GPK1340847 ফটো উপলব্ধ	201 নাম : অকিম আবাস হুছেইন পিতাৰ নাম: ইছমাইল আলি ঘৰ নং : 199 বয়স : 23 লিঙ্গ : পুৰুষ	GPK0445023 ফটো উপলব্ধ
202 নাম : জিতুল আলি পিতাৰ নাম: ইমানী আলি ঘৰ নং : 199 বয়স : 21 লিঙ্গ : পুৰুষ	QGR0126136 ফটো উপলব্ধ	203 নাম : চফিৰত আলি পিতাৰ নাম: তবৰিত আলি ঘৰ নং : 200 বয়স : 85 লিঙ্গ : পুৰুষ	GPK1340870 ফটো উপলব্ধ	204 নাম : ফুলজান বেগম স্বামীৰ নাম: চফিৰত আলি ঘৰ নং : 200 বয়স : 75 লিঙ্গ : মহিলা	GPK1340881 ফটো উপলব্ধ
205 নাম : ধুন বেগম স্বামীৰ নাম: মুজিবত আলি ঘৰ নং : 200 বয়স : 43 লিঙ্গ : মহিলা	GPK1340905 ফটো উপলব্ধ	206 নাম : মুজিবত আলি পিতাৰ নাম: চৰিফত আলি ঘৰ নং : 200 বয়স : 41 লিঙ্গ : পুৰুষ	GPK1340892 ফটো উপলব্ধ	207 নাম : মলীনা বেগম পিতাৰ নাম: চফিৰত আলি ঘৰ নং : 200 বয়স : 39 লিঙ্গ : মহিলা	GPK1340916 ফটো উপলব্ধ
208 নাম : আজিমা বেগম পিতাৰ নাম: ম.চফিৰত ঘৰ নং : 200 বয়স : 38 লিঙ্গ : মহিলা	GPK0006720 ফটো উপলব্ধ	209 নাম : চিন বেগম পিতাৰ নাম: মুজিবত ঘৰ নং : 200 বয়স : 22 লিঙ্গ : মহিলা	GPK1566025 ফটো উপলব্ধ	210 নাম : মুজিদা বেগম স্বামীৰ নাম: মুহিবত আলি ঘৰ নং : 201 বয়স : 55 লিঙ্গ : মহিলা	GPK0006722 ফটো উপলব্ধ

211 নাম : মুকিৰ আলি পিতাৰ নাম: মুহিবত আলি ঘৰ নং : ২০১ বয়স : 36 লিঙ্গ : পুৰুষ	GPK0006618 ফটো উপলব্ধ	212 নাম : মঃ মুজিদ আলি পিতাৰ নাম: মঃ মুহিবত আলি ঘৰ নং : ২০১ বয়স : 32 লিঙ্গ : পুৰুষ	GPK0006723 ফটো উপলব্ধ	213 নাম : জোনমণি বেগম স্বামীৰ নাম: মাজিদ আলি ঘৰ নং : ২০১ বয়স : 29 লিঙ্গ : মহিলা	GPK0267351 ফটো উপলব্ধ
214 নাম : ৰুমী বেগম পিতাৰ নাম: মুহিবত আলি ঘৰ নং : ২০১ বয়স : 27 লিঙ্গ : মহিলা	GPK0268334 ফটো উপলব্ধ	215 নাম : চবনম বেগম স্বামীৰ নাম: মুকিব আলি ঘৰ নং : ২০১ বয়স : 26 লিঙ্গ : মহিলা	GPK0267740 ফটো উপলব্ধ	216 নাম : দীলজান বেগম স্বামীৰ নাম: ৰহম আলি ঘৰ নং : ২০২ বয়স : 70 লিঙ্গ : মহিলা	GPK0006725 ফটো উপলব্ধ
217 নাম : হালিমা বেগম স্বামীৰ নাম: আজাদ আলি ঘৰ নং : ২০৩ বয়স : 65 লিঙ্গ : মহিলা	GPK0006727 ফটো উপলব্ধ	218 নাম : আজাদ আলি পিতাৰ নাম: আচু আলি ঘৰ নং : ২০৩ বয়স : 45 লিঙ্গ : পুৰুষ	GPK1340972 ফটো উপলব্ধ	219 নাম : আনাৰা বেগম স্বামীৰ নাম: আবুল আলি ঘৰ নং : ২০৩ বয়স : 31 লিঙ্গ : মহিলা	GPK0268573 ফটো উপলব্ধ
220 নাম : আবুল আলি পিতাৰ নাম: আজাদ আলি ঘৰ নং : ২০৩ বয়স : 30 লিঙ্গ : মহিলা	GPK0268011 ফটো উপলব্ধ	221 নাম : অকমান আলি পিতাৰ নাম: আজাদ আলি ঘৰ নং : ২০৩ বয়স : 26 লিঙ্গ : পুৰুষ	GPK0267153 ফটো উপলব্ধ	222 নাম : ৰফিনা বেগম স্বামীৰ নাম: অকমান ঘৰ নং : 203 বয়স : 26 লিঙ্গ : মহিলা	GPK1565985 ফটো উপলব্ধ
223 নাম : ৰফিবুল আলি পিতাৰ নাম: মিয়াজান আলি ঘৰ নং : ২০৪ বয়স : 65 লিঙ্গ : পুৰুষ	GPK0006728 ফটো উপলব্ধ	224 নাম : বুবলি বেগম স্বামীৰ নাম: ৰফিবুল আলি ঘৰ নং : ২০৪ বয়স : 60 লিঙ্গ : মহিলা	GPK0006729 ফটো উপলব্ধ	225 নাম : ইদুল আলি পিতাৰ নাম: ৰফিবুল আলি ঘৰ নং : ২০৪ বয়স : 40 লিঙ্গ : পুৰুষ	GPK0207449 ফটো উপলব্ধ
226 নাম : বিনা বেগম স্বামীৰ নাম: আজিজুল আলি ঘৰ নং : ২০৪ বয়স : 39 লিঙ্গ : মহিলা	GPK0325126 ফটো উপলব্ধ	227 নাম : ইন বেগম স্বামীৰ নাম: ইদুল আলি ঘৰ নং : ২০৪ বয়স : 35 লিঙ্গ : মহিলা	GPK0325159 ফটো উপলব্ধ	228 নাম : হামিদুল আলি পিতাৰ নাম: ৰফিবুল আলি ঘৰ নং : ২০৪ বয়স : 34 লিঙ্গ : পুৰুষ	GPK0207456 ফটো উপলব্ধ
229 নাম : আজিজুল আলি পিতাৰ নাম: ৰফিবুল আলি ঘৰ নং : ২০৪ বয়স : 32 লিঙ্গ : পুৰুষ	GPK0207548 ফটো উপলব্ধ	230 নাম : তপজুল আলি পিতাৰ নাম: ৰফিবুল আলি ঘৰ নং : ২০৪ বয়স : 27 লিঙ্গ : পুৰুষ	GPK0207688 ফটো উপলব্ধ	231 নাম : চিমি বেগম স্বামীৰ নাম: ৰাজ আহমেদ ঘৰ নং : 204 বয়স : 25 লিঙ্গ : মহিলা	QGR0070896 ফটো উপলব্ধ
232 নাম : কৈজান বেগম স্বামীৰ নাম: মুহিবুল আলি ঘৰ নং : ২০৫ বয়স : 70 লিঙ্গ : মহিলা	GPK0006730 ফটো উপলব্ধ	233 নাম : চাহিদা বেগম স্বামীৰ নাম: নাজিবুল আলি ঘৰ নং : ২০৫ বয়স : 41 লিঙ্গ : মহিলা	GPK0041368 ফটো উপলব্ধ	234 নাম : ৰেকিবুল আলি পিতাৰ নাম: মুহিবুল আলি ঘৰ নং : ২০৫ বয়স : 35 লিঙ্গ : পুৰুষ	GPK0041459 ফটো উপলব্ধ
235 নাম : নেজিবুল আলি মাতৃৰ নাম: মুহিবুল আলি ঘৰ নং : ২০৫ বয়স : 34 লিঙ্গ : পুৰুষ	GPK0041509 ফটো উপলব্ধ	236 নাম : ৰবিনা বেগম স্বামীৰ নাম: ৰেকিবুল আলি ঘৰ নং : ২০৫ বয়স : 32 লিঙ্গ : মহিলা	GPK0041558 ফটো উপলব্ধ	237 নাম : ইনামুল আলি পিতাৰ নাম: মুহিবুল আলি ঘৰ নং : ২০৫ বয়স : 45 লিঙ্গ : পুৰুষ	GPK0006731 ফটো উপলব্ধ
238 নাম : পতলী বেগম স্বামীৰ নাম: ম. ইনামুল ঘৰ নং : ২০৫ক বয়স : 40 লিঙ্গ : মহিলা	GPK0006732 ফটো উপলব্ধ	239 নাম : ৰচিদা বেগম স্বামীৰ নাম: হবিব আলি ঘৰ নং : ২০৬ বয়স : 58 লিঙ্গ : মহিলা	GPK0006734 ফটো উপলব্ধ	240 নাম : নজিউল আলি পিতাৰ নাম: হবিব আলি ঘৰ নং : ২০৬ বয়স : 32 লিঙ্গ : পুৰুষ	GPK0256883 ফটো উপলব্ধ

241 নাম : নেকিবুল আলি পিতাৰ নাম: হবিব আলি ঘৰ নং : ২০৬ বয়স : 29 লিঙ্গ : পুৰুষ	GPK0256933 ফটো উপলব্ধ	242 নাম : মার্জনা বেগম পিতাৰ নাম: হবিব আলি ঘৰ নং : ২০৬ বয়স : 27 লিঙ্গ : মহিলা	GPK0256321 ফটো উপলব্ধ	243 নাম : নুৰি বেগম স্বামীৰ নাম: নাজিউল আলি ঘৰ নং : ২০৬ বয়স : 26 লিঙ্গ : মহিলা	GPK0256255 ফটো উপলব্ধ
244 নাম : ইকৰামুল আলি পিতাৰ নাম: হবিব আলি ঘৰ নং : ২০৬ বয়স : 24 লিঙ্গ : পুৰুষ	GPK0486514 ফটো উপলব্ধ	245 নাম : মতিওল আলি পিতাৰ নাম: ওমৰ আলি ঘৰ নং : ২০৭ বয়স : 49 লিঙ্গ : পুৰুষ	GPK0006735 ফটো উপলব্ধ	246 নাম : নচিৰন বেগম স্বামীৰ নাম: বুবুল আলি ঘৰ নং : ২০৭ বয়স : 45 লিঙ্গ : মহিলা	GPK0006737 ফটো উপলব্ধ
247 নাম : নফৰন বেগম স্বামীৰ নাম: আজমুলা আলি ঘৰ নং : ২০৭ বয়স : 34 লিঙ্গ : মহিলা	GPK0268631 ফটো উপলব্ধ	248 নাম : বেবুল আলী পিতাৰ নাম: বুবুল আলী ঘৰ নং : ২০৭ বয়স : 28 লিঙ্গ : পুৰুষ	GPK0208009 ফটো উপলব্ধ	249 নাম : ৰাজিয়া বেগম স্বামীৰ নাম: আজমুলা আলি ঘৰ নং : 207 বয়স : 28 লিঙ্গ : মহিলা	QGR0047829 ফটো উপলব্ধ
250 নাম : ৰান বেগম স্বামীৰ নাম: পুপুন আলি ঘৰ নং : ২০৭ বয়স : 26 লিঙ্গ : মহিলা	GPK0266742 ফটো উপলব্ধ	251 নাম : জেবুল আলি পিতাৰ নাম: বাবুল আলি ঘৰ নং : ২০৭ বয়স : 26 লিঙ্গ : পুৰুষ	GPK0266692 ফটো উপলব্ধ	252 নাম : মুকিবুল আলি পিতাৰ নাম: মতিওল আলি ঘৰ নং : ২০৭ বয়স : 25 লিঙ্গ : পুৰুষ	GPK0436345 ফটো উপলব্ধ
253 নাম : জেবিনা বেগম স্বামীৰ নাম: বেবুল আলী ঘৰ নং : 207 বয়স : 22 লিঙ্গ : মহিলা	GPK1578939 ফটো উপলব্ধ	254 নাম : আচিৰন বেগম স্বামীৰ নাম: মতিওল আলি ঘৰ নং : ২০৮ বয়স : 45 লিঙ্গ : মহিলা	GPK0006738 ফটো উপলব্ধ	255 নাম : আজমুলা আলি পিতাৰ নাম: মতিওল আলি ঘৰ নং : ২০৮ বয়স : 33 লিঙ্গ : পুৰুষ	GPK0267450 ফটো উপলব্ধ
256 নাম : আজিজৰ আলি পিতাৰ নাম: ওমৰ আলি ঘৰ নং : ২০৯ বয়স : 42 লিঙ্গ : পুৰুষ	GPK0006740 ফটো উপলব্ধ	257 নাম : আচমা বেগম স্বামীৰ নাম: আজিজৰ আলি ঘৰ নং : ২০৯ বয়স : 35 লিঙ্গ : মহিলা	GPK0267930 ফটো উপলব্ধ	258 নাম : মচতুফা আলি পিতাৰ নাম: মনুৰ আলি ঘৰ নং : ২১০ বয়স : 58 লিঙ্গ : পুৰুষ	GPK0006741 ফটো উপলব্ধ
259 নাম : জাৰজিনা বেগম স্বামীৰ নাম: মচতুফা আলি ঘৰ নং : ২১০ বয়স : 50 লিঙ্গ : মহিলা	GPK0006742 ফটো উপলব্ধ	260 নাম : জাহ্মিনা বেগম পিতাৰ নাম: মচতুফা আলি ঘৰ নং : ২১০ বয়স : 27 লিঙ্গ : মহিলা	GPK0209387 ফটো উপলব্ধ	261 নাম : ইয়াচমিনা বেগম পিতাৰ নাম: মচতুফা আলি ঘৰ নং : ২১০ বয়স : 26 লিঙ্গ : মহিলা	GPK0354894 ফটো উপলব্ধ
262 নাম : মচিম আলি পিতাৰ নাম: মুজিবুল আলি ঘৰ নং : 210 বয়স : 22 লিঙ্গ : পুৰুষ	QGR0036590 ফটো উপলব্ধ	263 নাম : মুজিবুল আলি পিতাৰ নাম: মচতুফা আলি ঘৰ নং : 210 বয়স : 21 লিঙ্গ : পুৰুষ	GPK1569037 ফটো উপলব্ধ	264 নাম : নাছিম আলি পিতাৰ নাম: মুজিবুল আলি ঘৰ নং : 210 বয়স : 21 লিঙ্গ : পুৰুষ	QGR0036541 ফটো উপলব্ধ
265 নাম : হৰ মইনা আলী পিতাৰ নাম: মোনৰ আলী ঘৰ নং : ২১১ বয়স : 56 লিঙ্গ : পুৰুষ	GPK0006743 ফটো উপলব্ধ	266 নাম : খুতেজা বেগম স্বামীৰ নাম: ম.হাইদৰ আলি ঘৰ নং : ২১১ বয়স : 52 লিঙ্গ : মহিলা	GPK0006744 ফটো উপলব্ধ	267 নাম : আজৰতদ্দিন আলি পিতাৰ নাম: হাইদৰ আলি ঘৰ নং : ২১১ বয়স : 27 লিঙ্গ : পুৰুষ	GPK0417717 ফটো উপলব্ধ
268 নাম : ৰাজতদ্দিন আলি পিতাৰ নাম: হাইদৰ আলি ঘৰ নং : ২১১ বয়স : 25 লিঙ্গ : পুৰুষ	GPK0417709 ফটো উপলব্ধ	269 নাম : বেছমিন বেগম স্বামীৰ নাম: আজাৰতদ্দিন আলি ঘৰ নং : ২১১ বয়স : 25 লিঙ্গ : মহিলা	GPK0418145 ফটো উপলব্ধ	270 নাম : চহিদা বেগম স্বামীৰ নাম: উৰাজতদ্দিন আলি ঘৰ নং : ২১১ বয়স : 23 লিঙ্গ : মহিলা	GPK0486506 ফটো উপলব্ধ

271 নাম : মৈনতদীন আলী পিতাৰ নাম: মনো ঘৰ নং : ২১২ বয়স : 50 লিঙ্গ : পুৰুষ	GPK0006745 ফটো উপলব্ধ	272 নাম : জোনালী বেগম স্বামীৰ নাম: মৈনতদীন আলী ঘৰ নং : ২১২ বয়স : 45 লিঙ্গ : মহিলা	GPK0006746 ফটো উপলব্ধ	273 নাম : মিছবা হুচেইন পিতাৰ নাম: মনো ঘৰ নং : ২১২ বয়স : 39 লিঙ্গ : পুৰুষ	GPK1341204 ফটো উপলব্ধ
274 নাম : মলিনা বেগম স্বামীৰ নাম: মিছবা হুচেইন ঘৰ নং : ২১২ বয়স : 33 লিঙ্গ : মহিলা	GPK0043588 ফটো উপলব্ধ	275 নাম : ময়নুল আলি পিতাৰ নাম: মনুৰ আলি ঘৰ নং : ২১২খ বয়স : 39 লিঙ্গ : পুৰুষ	GPK0043489 ফটো উপলব্ধ	276 নাম : জেচমিনা বেগম স্বামীৰ নাম: ময়নুল আলি ঘৰ নং : ২১২খ বয়স : 31 লিঙ্গ : মহিলা	GPK0043638 ফটো উপলব্ধ
277 নাম : বাহাতন বেগম স্বামীৰ নাম: আখৰ আলি ঘৰ নং : ২১৩ বয়স : 95 লিঙ্গ : মহিলা	GPK1341226 ফটো উপলব্ধ	278 নাম : দাদুল আলি পিতাৰ নাম: আখৰ আলি ঘৰ নং : ২১৩ বয়স : 42 লিঙ্গ : পুৰুষ	GPK1341259 ফটো উপলব্ধ	279 নাম : ফকৰতদ্দিন আলি পিতাৰ নাম: আখৰ আলি ঘৰ নং : ২১৪ বয়স : 48 লিঙ্গ : পুৰুষ	GPK1341260 ফটো উপলব্ধ
280 নাম : জামিৰন বেগম স্বামীৰ নাম: ফকৰতদ্দিন আলি ঘৰ নং : ২১৪ বয়স : 45 লিঙ্গ : মহিলা	GPK1341271 ফটো উপলব্ধ	281 নাম : তমিজা বেগম স্বামীৰ নাম: চফিকুল ঘৰ নং : 214 বয়স : 33 লিঙ্গ : মহিলা	GPK1566736 ফটো উপলব্ধ	282 নাম : নাজিমা বেগম পিতাৰ নাম: ফকৰউদ্দিন আলি ঘৰ নং : ২১৪ বয়স : 31 লিঙ্গ : মহিলা	GPK0209668 ফটো উপলব্ধ
283 নাম : কুদৰ আলি পিতাৰ নাম: ফকৰউদ্দিন আলি ঘৰ নং : ২১৪ বয়স : 29 লিঙ্গ : পুৰুষ	GPK0209726 ফটো উপলব্ধ	284 নাম : মচপিকা বেগম স্বামীৰ নাম: কুদৰ আলি ঘৰ নং : ২১৪ বয়স : 28 লিঙ্গ : মহিলা	GPK0355008 ফটো উপলব্ধ	285 নাম : বেবিকা বেগম পিতাৰ নাম: ফকৰউদ্দিন আলি ঘৰ নং : ২১৪ বয়স : 27 লিঙ্গ : মহিলা	GPK0209767 ফটো উপলব্ধ
286 নাম : নাজিমুদ্দিন আলি পিতাৰ নাম: তন্দুৰ আলি ঘৰ নং : ২১৫ বয়স : 65 লিঙ্গ : পুৰুষ	GPK1341282 ফটো উপলব্ধ	287 নাম : ফৰিদা বেগম স্বামীৰ নাম: নাজিমুদ্দিন আলি ঘৰ নং : ২১৫ বয়স : 60 লিঙ্গ : মহিলা	GPK1341293 ফটো উপলব্ধ	288 নাম : মেৰি বেগম স্বামীৰ নাম: নাজিমুদ্দিন আলি ঘৰ নং : ২১৫ বয়স : 50 লিঙ্গ : মহিলা	GPK1341306 ফটো উপলব্ধ
289 নাম : আকিমুদ্দিন আলি পিতাৰ নাম: নাজিমুদ্দিন আলি ঘৰ নং : 215 বয়স : 36 লিঙ্গ : পুৰুষ	QGR0057265 ফটো উপলব্ধ	290 নাম : কুলচুমা আফতাবা বহুমান স্বামীৰ নাম: আকিমুদ্দিন আলি ঘৰ নং : 215 বয়স : 36 লিঙ্গ : মহিলা	QGR0085746 ফটো উপলব্ধ	291 নাম : চফিকুল আলী পিতাৰ নাম: ফকৰউদ্দিন আলী ঘৰ নং : ২১৫ বয়স : 34 লিঙ্গ : পুৰুষ	GPK1341317 ফটো উপলব্ধ
292 নাম : হফিজউদ্দিন আলি পিতাৰ নাম: নাজিমুদ্দিন আলি ঘৰ নং : ২১৫ বয়স : 31 লিঙ্গ : পুৰুষ	GPK0044099 ফটো উপলব্ধ	293 নাম : ফিৰজা বেগম স্বামীৰ নাম: ম. মফিউদ্দিন ঘৰ নং : ২১৬ বয়স : 44 লিঙ্গ : মহিলা	GPK1341339 ফটো উপলব্ধ	294 নাম : মফিজউদ্দিন আহমেদ পিতাৰ নাম: তন্দুৰ আলি ঘৰ নং : ২১৬ বয়স : 42 লিঙ্গ : পুৰুষ	GPK1341328 ফটো উপলব্ধ
295 নাম : ফাৰহানা বেগম পিতাৰ নাম: মফিজতদ্দিন আহমেদ ঘৰ নং : ২১৬ বয়স : 27 লিঙ্গ : মহিলা	GPK0267252 ফটো উপলব্ধ	296 নাম : মেৰাজ আহমেদ পিতাৰ নাম: মফিউদ্দিন আহমেদ ঘৰ নং : 216 বয়স : 22 লিঙ্গ : পুৰুষ	GPK1547629 ফটো উপলব্ধ	297 নাম : পাৰবিন বেগম পিতাৰ নাম: মঃ মফিজুদ্দিন আহমেদ আহমেদ ঘৰ নং : 216 বয়স : 22 লিঙ্গ : মহিলা	QGR0040329 ফটো উপলব্ধ
298 নাম : ধন আলি পিতাৰ নাম: তনুৰ আলী ঘৰ নং : ২১৭ বয়স : 50 লিঙ্গ : পুৰুষ	GPK1341351 ফটো উপলব্ধ	299 নাম : পুত বেগম স্বামীৰ নাম: ধন আলী ঘৰ নং : ২১৭ বয়স : 46 লিঙ্গ : মহিলা	GPK1341362 ফটো উপলব্ধ	300 নাম : চুলতানা বেগম পিতাৰ নাম: ধন আলি ঘৰ নং : ২১৭ বয়স : 28 লিঙ্গ : মহিলা	GPK0044487 ফটো উপলব্ধ

301 নাম : মইনা আলি পিতাৰ নাম: ধন আলি ঘৰ নং : ২২৭ বয়স : 23 লিঙ্গ : পুৰুষ	GPK0417519 ফটো উপলব্ধ	302 নাম : মফিজতদ্দিন আলি পিতাৰ নাম: বাবুধন আলি ঘৰ নং : ২২৮ বয়স : 48 লিঙ্গ : পুৰুষ	GPK1341384 ফটো উপলব্ধ	303 নাম : হাফিজা বেগম স্বামীৰ নাম: মফিজত.দিন ঘৰ নং : ২২৮ বয়স : 45 লিঙ্গ : মহিলা	GPK1341395 ফটো উপলব্ধ
304 নাম : হোচনা বেগম পিতাৰ নাম: মফিজতদ্দিন ঘৰ নং : 218 বয়স : 23 লিঙ্গ : মহিলা	GPK1566017 ফটো উপলব্ধ	305 নাম : হিজ্ৰা বহমান পিতাৰ নাম: বোবতী বহমান ঘৰ নং : ২২৯ বয়স : 60 লিঙ্গ : পুৰুষ	GPK0006747 ফটো উপলব্ধ	306 নাম : বচিদ্দা বেগম স্বামীৰ নাম: হিবজুৰ বহমান ঘৰ নং : ২২৯ বয়স : 56 লিঙ্গ : মহিলা	GPK0006748 ফটো উপলব্ধ
307 নাম : আকিবুৰ বহমান পিতাৰ নাম: হিপজুৰ বহমান ঘৰ নং : ২২৯ বয়স : 30 লিঙ্গ : পুৰুষ	GPK0210567 ফটো উপলব্ধ	308 নাম : বচিদ্দা বেগম স্বামীৰ নাম: আকিবুৰ বহমান ঘৰ নং : ২২৯ বয়স : 28 লিঙ্গ : মহিলা	GPK0210609 ফটো উপলব্ধ	309 নাম : নেকিবুৰ বহমান পিতাৰ নাম: হিপজুৰ বহমান ঘৰ নং : 219 বয়স : 21 লিঙ্গ : পুৰুষ	QGR0036558 ফটো উপলব্ধ
310 নাম : এলিনা বেগম স্বামীৰ নাম: মঃ আবেদ আলি ঘৰ নং : ২২০ বয়স : 70 লিঙ্গ : মহিলা	GPK0006750 ফটো উপলব্ধ	311 নাম : মঃ ইদুল আলি পিতাৰ নাম: ম.আবেদ আলি ঘৰ নং : ২২০ বয়স : 40 লিঙ্গ : পুৰুষ	GPK0006751 ফটো উপলব্ধ	312 নাম : চুলতানা বেগম স্বামীৰ নাম: মঃ ইদুল আলী ঘৰ নং : 220 বয়স : 21 লিঙ্গ : মহিলা	QGR0106880 ফটো উপলব্ধ
313 নাম : মাচুনা বেগম স্বামীৰ নাম: চুনাগুল আলি ঘৰ নং : ২২১ বয়স : 68 লিঙ্গ : মহিলা	GPK0006753 ফটো উপলব্ধ	314 নাম : বুৰজান আলী পিতাৰ নাম: চুনাগুল আলী ঘৰ নং : ২২১ বয়স : 46 লিঙ্গ : পুৰুষ	GPK0006754 ফটো উপলব্ধ	315 নাম : জেচমিনা বেগম স্বামীৰ নাম: ম.বুৰজান ঘৰ নং : ২২১ বয়স : 40 লিঙ্গ : মহিলা	GPK0006755 ফটো উপলব্ধ
316 নাম : খাইৰুল আলি পিতাৰ নাম: চুনাগুল আলি ঘৰ নং : ২২১ বয়স : 39 লিঙ্গ : পুৰুষ	GPK0211417 ফটো উপলব্ধ	317 নাম : নেচিমা বেগম স্বামীৰ নাম: খাইৰুল আলি ঘৰ নং : ২২১ বয়স : 39 লিঙ্গ : মহিলা	GPK0211458 ফটো উপলব্ধ	318 নাম : বুপা বেগম স্বামীৰ নাম: নিতুল আলি ঘৰ নং : ২২১ বয়স : 34 লিঙ্গ : মহিলা	GPK0211466 ফটো উপলব্ধ
319 নাম : মনোআৰা বেগম স্বামীৰ নাম: মনু আলি ঘৰ নং : ২২১ বয়স : 32 লিঙ্গ : মহিলা	GPK0211508 ফটো উপলব্ধ	320 নাম : মনু আলি পিতাৰ নাম: চুনাগুল আলি ঘৰ নং : ২২১ বয়স : 32 লিঙ্গ : পুৰুষ	GPK0211516 ফটো উপলব্ধ	321 নাম : চুভানা বেগম পিতাৰ নাম: বুৰজান আলি ঘৰ নং : 221 বয়স : 21 লিঙ্গ : মহিলা	QGR0125963 ফটো উপলব্ধ
322 নাম : চৰ্বত আলি পিতাৰ নাম: বগাই আলি ঘৰ নং : ২২২ বয়স : 66 লিঙ্গ : পুৰুষ	GPK0006756 ফটো উপলব্ধ	323 নাম : চাহিদা বেগম স্বামীৰ নাম: চৰ্বত আলি ঘৰ নং : ২২২ বয়স : 60 লিঙ্গ : মহিলা	GPK0006757 ফটো উপলব্ধ	324 নাম : বেজিয়া বেগম স্বামীৰ নাম: বহিম আলি ঘৰ নং : ২২২ বয়স : 32 লিঙ্গ : মহিলা	GPK0211797 ফটো উপলব্ধ
325 নাম : চাইবান বেগম পিতাৰ নাম: চুলতান আলি ঘৰ নং : ২২৩ বয়স : 47 লিঙ্গ : মহিলা	GPK0006760 ফটো উপলব্ধ	326 নাম : হৰিবান বেগম পিতাৰ নাম: চুলতান আলি ঘৰ নং : ২২৩ বয়স : 43 লিঙ্গ : পুৰুষ	GPK0006761 ফটো উপলব্ধ	327 নাম : ইব্রাহিম আলি পিতাৰ নাম: ইমানোতদ্দিন আলি ঘৰ নং : ২২৩ বয়স : 25 লিঙ্গ : পুৰুষ	GPK0267732 ফটো উপলব্ধ
328 নাম : ইমানাতদ্দিন আলি পিতাৰ নাম: চুলতান আলি ঘৰ নং : ২২৩ক বয়স : 46 লিঙ্গ : পুৰুষ	GPK0006762 ফটো উপলব্ধ	329 নাম : হালিমা বেগম স্বামীৰ নাম: ম. ইমানুদ্দিন ঘৰ নং : ২২৩ক বয়স : 44 লিঙ্গ : মহিলা	GPK0006763 ফটো উপলব্ধ	330 নাম : চফিয়া বেগম স্বামীৰ নাম: ইমৰান আলি ঘৰ নং : ২২৪ বয়স : 70 লিঙ্গ : মহিলা	GPK0006764 ফটো উপলব্ধ

331 নাম : ম.আজিজুল হক পিতাৰ নাম: ইমৰান ঘৰ নং : ২২৪ বয়স : 46 লিঙ্গ : পুৰুষ	GPK0006765 ফটো উপলব্ধ	332 নাম : পাপুলী বেগম স্বামীৰ নাম: ম.আজিজুল ঘৰ নং : ২২৪ বয়স : 40 লিঙ্গ : মহিলা	GPK0006766 ফটো উপলব্ধ	333 নাম : আমিনা বেগম স্বামীৰ নাম: আজমদিন আলি ঘৰ নং : 224 বয়স : 39 লিঙ্গ : মহিলা	QGR0077164 ফটো উপলব্ধ
334 নাম : ফাইজুল আলি পিতাৰ নাম: আজিজুল হক ঘৰ নং : 224 বয়স : 21 লিঙ্গ : পুৰুষ	QGR0036996 ফটো উপলব্ধ	335 নাম : চিয়াজুল হক পিতাৰ নাম: আলাম আলি ঘৰ নং : ২২৫ বয়স : 70 লিঙ্গ : পুৰুষ	GPK0006768 ফটো উপলব্ধ	336 নাম : মফিজা বেগম স্বামীৰ নাম: চিৰাজুল আলি ঘৰ নং : ২২৫ বয়স : 65 লিঙ্গ : মহিলা	GPK0006769 ফটো উপলব্ধ
337 নাম : বুলবলি বেগম স্বামীৰ নাম: ফজিলত আলি ঘৰ নং : ২২৬ বয়স : 68 লিঙ্গ : মহিলা	GPK0006770 ফটো উপলব্ধ	338 নাম : বেবিনা বেগম পিতাৰ নাম: ফজিলত আলি ঘৰ নং : ২২৬ বয়স : 49 লিঙ্গ : মহিলা	GPK0006771 ফটো উপলব্ধ	339 নাম : চেনমাই বেগম স্বামীৰ নাম: বদিৰতদিন আলি ঘৰ নং : ২২৭ বয়স : 75 লিঙ্গ : মহিলা	GPK0006772 ফটো উপলব্ধ
340 নাম : মুজিবুৰ রহমান পিতাৰ নাম: বদিৰতদিন আলি ঘৰ নং : ২২৭ বয়স : 52 লিঙ্গ : পুৰুষ	GPK0006773 ফটো উপলব্ধ	341 নাম : ফাইজুল বহমান পিতাৰ নাম: বদিৰতদিন আলি ঘৰ নং : ২২৭ বয়স : 50 লিঙ্গ : পুৰুষ	GPK0006774 ফটো উপলব্ধ	342 নাম : ম. ফজৰত দিন বহমান পিতাৰ নাম: ম. মাদিৰদিন ঘৰ নং : ২২৭ বয়স : 48 লিঙ্গ : পুৰুষ	GPK0006775 ফটো উপলব্ধ
343 নাম : ফৰিদা বেগম স্বামীৰ নাম: ম.ফেদুৰ আলি ঘৰ নং : ২২৭ বয়স : 45 লিঙ্গ : মহিলা	GPK0006776 ফটো উপলব্ধ	344 নাম : বেজিয়া বেগম স্বামীৰ নাম: ফজৰতদিন বহমান ঘৰ নং : ২২৭ বয়স : 44 লিঙ্গ : মহিলা	GPK0212209 ফটো উপলব্ধ	345 নাম : . চুবুৰদিন বহমান পিতাৰ নাম: ম. বদিৰদিন ঘৰ নং : ২২৭ বয়স : 39 লিঙ্গ : পুৰুষ	GPK0006777 ফটো উপলব্ধ
346 নাম : আৰফিনা বেগম স্বামীৰ নাম: চুবুৰতদিন বহমান ঘৰ নং : ২২৭ বয়স : 37 লিঙ্গ : মহিলা	GPK0354621 ফটো উপলব্ধ	347 নাম : আবিদুৰ বহমান পিতাৰ নাম: ফেজুৰ বহমান ঘৰ নং : 227 বয়স : 22 লিঙ্গ : পুৰুষ	GPK1575083 ফটো উপলব্ধ	348 নাম : আবিদুৰ বহমান পিতাৰ নাম: ফাইজুল বহমান ঘৰ নং : 227 বয়স : 21 লিঙ্গ : পুৰুষ	QGR0035568 ফটো উপলব্ধ
349 নাম : জুবেল আলি পিতাৰ নাম: সবুজান আলি ঘৰ নং : ২২৮ বয়স : 70 লিঙ্গ : পুৰুষ	GPK0006779 ফটো উপলব্ধ	350 নাম : বুচেনা বেগম স্বামীৰ নাম: জুবেল আলি ঘৰ নং : ২২৮ বয়স : 65 লিঙ্গ : মহিলা	GPK0006780 ফটো উপলব্ধ	351 নাম : ম. পতুল আলি পিতাৰ নাম: ম.জুবেল ঘৰ নং : ২২৮ বয়স : 39 লিঙ্গ : পুৰুষ	GPK0006781 ফটো উপলব্ধ
352 নাম : নেইনা বেগম স্বামীৰ নাম: জিতুল আলি ঘৰ নং : ২২৮ বয়স : 36 লিঙ্গ : মহিলা	GPK0212357 ফটো উপলব্ধ	353 নাম : জুনমাই বেগম পিতাৰ নাম: ইমৰাণ আলি ঘৰ নং : ২২৮ বয়স : 34 লিঙ্গ : মহিলা	GPK0417584 ফটো উপলব্ধ	354 নাম : নাজমা বেগম স্বামীৰ নাম: পুতুল আলি ঘৰ নং : ২২৮ বয়স : 33 লিঙ্গ : মহিলা	GPK0212407 ফটো উপলব্ধ
355 নাম : জিতুল আলি পিতাৰ নাম: জুবেল আলি ঘৰ নং : ২২৮ বয়স : 29 লিঙ্গ : পুৰুষ	GPK0212449 ফটো উপলব্ধ	356 নাম : চাইফত আলি পিতাৰ নাম: আমানতদিন আলি ঘৰ নং : ২২৯ বয়স : 65 লিঙ্গ : পুৰুষ	GPK0006782 ফটো উপলব্ধ	357 নাম : হালিমা বেগম স্বামীৰ নাম: চাইফত আলি ঘৰ নং : ২২৯ বয়স : 58 লিঙ্গ : মহিলা	GPK0006783 ফটো উপলব্ধ
358 নাম : চুলেমা বেগম স্বামীৰ নাম: চাৰিফুল আলি ঘৰ নং : 229 বয়স : 35 লিঙ্গ : মহিলা	GPK0462903 ফটো উপলব্ধ	359 নাম : মমিনা বেগম স্বামীৰ নাম: চাইদুৰ আলী ঘৰ নং : 229 বয়স : 33 লিঙ্গ : মহিলা	GPK1574656 ফটো উপলব্ধ	360 নাম : চাৰিফুল আলি পিতাৰ নাম: চাইফত আলি ঘৰ নং : ২২৯ বয়স : 32 লিঙ্গ : পুৰুষ	GPK0047118 ফটো উপলব্ধ

361 নাম : চহিদৰ আলি পিতাৰ নাম: চাইফত আলি ঘৰ নং : ২২৯ বয়স : 30 লিঙ্গ : পুৰুষ	GPK0047159 ফটো উপলব্ধ	362 নাম : অহিদৰ বহমান পিতাৰ নাম: ফইজুৰ বহমান ঘৰ নং : ২২৯ বয়স : 24 লিঙ্গ : পুৰুষ	GPK0354936 ফটো উপলব্ধ	363 নাম : নছিবুল আলি পিতাৰ নাম: আমানতদ্দিন আলি ঘৰ নং : ২৩০ বয়স : 65 লিঙ্গ : পুৰুষ	GPK0006784 ফটো উপলব্ধ
364 নাম : গুলেনা বেগম স্বামীৰ নাম: নছিবুল আলি ঘৰ নং : ২৩০ বয়স : 58 লিঙ্গ : মহিলা	GPK0006785 ফটো উপলব্ধ	365 নাম : রাহিদা বেগম স্বামীৰ নাম: নজিউল আলি ঘৰ নং : ২৩০ বয়স : 30 লিঙ্গ : মহিলা	GPK0213058 ফটো উপলব্ধ	366 নাম : ৰবিউল আলি পিতাৰ নাম: নছিবুল আলি ঘৰ নং : 230 বয়স : 27 লিঙ্গ : পুৰুষ	GPK0146621 ফটো উপলব্ধ
367 নাম : মুছলিমা বেগম স্বামীৰ নাম: ৰবিউল আলী ঘৰ নং : 230 বয়স : 24 লিঙ্গ : মহিলা	GPK0444471 ফটো উপলব্ধ	368 নাম : নুৰজনে বেগম স্বামীৰ নাম: আব্দুল আলি ঘৰ নং : ২৩১ বয়স : 70 লিঙ্গ : মহিলা	GPK0006786 ফটো উপলব্ধ	369 নাম : তমিজতদ্দিন আলি পিতাৰ নাম: আব্দুল আলি ঘৰ নং : ২৩১ বয়স : 50 লিঙ্গ : পুৰুষ	GPK0006787 ফটো উপলব্ধ
370 নাম : মফিদা বেগম স্বামীৰ নাম: তমিজতদ্দিন আলি ঘৰ নং : ২৩১ বয়স : 47 লিঙ্গ : মহিলা	GPK0006788 ফটো উপলব্ধ	371 নাম : ইয়াজত আলি পিতাৰ নাম: আব্দুল আলি ঘৰ নং : ২৩১ বয়স : 46 লিঙ্গ : পুৰুষ	GPK0006789 ফটো উপলব্ধ	372 নাম : মঞ্জু বেগম স্বামীৰ নাম: ইয়াজত আলি ঘৰ নং : ২৩১ বয়স : 36 লিঙ্গ : মহিলা	GPK0048017 ফটো উপলব্ধ
373 নাম : নাজিউদ্দিন আলি পিতাৰ নাম: তমিজতদ্দিন আলি ঘৰ নং : ২৩১ বয়স : 28 লিঙ্গ : পুৰুষ	GPK0213538 ফটো উপলব্ধ	374 নাম : নাচিউদ্দিন আলি পিতাৰ নাম: তমিজতদ্দিন আলি ঘৰ নং : ২৩১ বয়স : 26 লিঙ্গ : পুৰুষ	GPK0418079 ফটো উপলব্ধ	375 নাম : নাচিমা বেগম স্বামীৰ নাম: নাচিউদ্দিন আলি ঘৰ নং : 231 বয়স : 22 লিঙ্গ : মহিলা	GPK1558477 ফটো উপলব্ধ
376 নাম : জবেদা বেগম স্বামীৰ নাম: কালাম হক ঘৰ নং : ২৩২ বয়স : 58 লিঙ্গ : মহিলা	GPK0006791 ফটো উপলব্ধ	377 নাম : কালাম আলি পিতাৰ নাম: আব্দুল হক ঘৰ নং : ২৩২ বয়স : 57 লিঙ্গ : পুৰুষ	GPK0006790 ফটো উপলব্ধ	378 নাম : আজিজ আলি পিতাৰ নাম: কালাম আলি ঘৰ নং : 232 বয়স : 37 লিঙ্গ : পুৰুষ	GPK0006623 ফটো উপলব্ধ
379 নাম : চাবনাম বেগম স্বামীৰ নাম: আজিজ আলি ঘৰ নং : ২৩২ বয়স : 28 লিঙ্গ : মহিলা	GPK0355040 ফটো উপলব্ধ	380 নাম : হুচেন আলি পিতাৰ নাম: আব্দুল হক ঘৰ নং : ২৩৩ বয়স : 70 লিঙ্গ : পুৰুষ	GPK0006792 ফটো উপলব্ধ	381 নাম : জেছমিনা বেগম স্বামীৰ নাম: ইনামুল আলি ঘৰ নং : ২৩৩ বয়স : 28 লিঙ্গ : মহিলা	GPK0256503 ফটো উপলব্ধ
382 নাম : নুৰউদ্দিন আলী পিতাৰ নাম: ইনতাচ আলি ঘৰ নং : ২৩৪ বয়স : 65 লিঙ্গ : পুৰুষ	GPK0006793 ফটো উপলব্ধ	383 নাম : মা চুনা বেগম স্বামীৰ নাম: নুৰউদ্দিন আলী ঘৰ নং : ২৩৪ বয়স : 60 লিঙ্গ : মহিলা	GPK0006794 ফটো উপলব্ধ	384 নাম : মমিনা বেগম স্বামীৰ নাম: আমিৰত আলি ঘৰ নং : ২৩৪ বয়স : 39 লিঙ্গ : মহিলা	GPK0326587 ফটো উপলব্ধ
385 নাম : মঃ আমিৰত আলি পিতাৰ নাম: মঃ নুৰতদ্দিন আলি ঘৰ নং : ২৩৪ বয়স : 35 লিঙ্গ : পুৰুষ	GPK0006795 ফটো উপলব্ধ	386 নাম : মুজিবুৰ বহমান পিতাৰ নাম: ময়ওমৰ ঘৰ নং : ২৩৫ বয়স : 48 লিঙ্গ : পুৰুষ	GPK0006796 ফটো উপলব্ধ	387 নাম : মাকন বেগম স্বামীৰ নাম: ম. মুজিবুৰ ঘৰ নং : ২৩৫ বয়স : 45 লিঙ্গ : মহিলা	GPK0006797 ফটো উপলব্ধ
388 নাম : মুজিদুৰ আলি পিতাৰ নাম: মুজিবুৰ আলি ঘৰ নং : ২৩৫ বয়স : 26 লিঙ্গ : পুৰুষ	GPK0266684 ফটো উপলব্ধ	# 389 নাম : মাজিদা বেগম স্বামীৰ নাম: মুজিদুৰ আলি ঘৰ নং : 235 বয়স : 23 লিঙ্গ : মহিলা	QGR0048967 ফটো উপলব্ধ	390 নাম : লীল মুৰাৰী পিতাৰ নাম: চানিকা মুৰাৰী ঘৰ নং : ২৩৬ বয়স : 47 লিঙ্গ : পুৰুষ	GPK0006799 ফটো উপলব্ধ

391 নাম : বুগীনি মুৰাৰী স্বামীৰ নাম : কুল মুৰাৰী ঘৰ নং : ২৩৬ বয়স : 43 লিঙ্গ : মহিলা	GPK0006802 ফটো উপলব্ধ	392 নাম : বগা মুৰাৰী পিতাৰ নাম : চানিকা মুৰাৰী ঘৰ নং : ২৩৬ বয়স : 39 লিঙ্গ : পুৰুষ	GPK0006803 ফটো উপলব্ধ	393 নাম : বহাগী মুৰাৰী স্বামীৰ নাম : বগা মুৰাৰী ঘৰ নং : ২৩৬ বয়স : 37 লিঙ্গ : মহিলা	GPK0267963 ফটো উপলব্ধ
394 নাম : সোকেশ্বৰ মুৰাৰী পিতাৰ নাম : চানিকা মুৰাৰী ঘৰ নং : ২৩৬ বয়স : 35 লিঙ্গ : পুৰুষ	GPK0417618 ফটো উপলব্ধ	395 নাম : অনিতা মুৰাৰী স্বামীৰ নাম : সোকেশ্বৰ মুৰাৰী ঘৰ নং : ২৩৬ বয়স : 28 লিঙ্গ : মহিলা	GPK0417550 ফটো উপলব্ধ	396 নাম : পলাশ মুৰাৰী পিতাৰ নাম : কুল মুৰাৰী ঘৰ নং : 236 বয়স : 19 লিঙ্গ : পুৰুষ	QGR0109090 ফটো উপলব্ধ
397 নাম : বৃধেশ্বৰ মুণ্ডা পিতাৰ নাম : বৃহ মুণ্ডা ঘৰ নং : ২৩৭ বয়স : 39 লিঙ্গ : পুৰুষ	GPK0006804 ফটো উপলব্ধ	398 নাম : বমেন মুণ্ডা পিতাৰ নাম : বৃহ মুণ্ডা ঘৰ নং : ২৩৭ বয়স : 35 লিঙ্গ : পুৰুষ	GPK0267542 ফটো উপলব্ধ	399 নাম : কবিতা দাস মুণ্ডা স্বামীৰ নাম : বৃধেশ্বৰ মুণ্ডা ঘৰ নং : ২৩৭ বয়স : 30 লিঙ্গ : মহিলা	GPK0267872 ফটো উপলব্ধ
400 নাম : জবহৰলাল মুণ্ডা পিতাৰ নাম : বৃহ মুণ্ডা ঘৰ নং : 237 বয়স : 30 লিঙ্গ : পুৰুষ	GPK0354944 ফটো উপলব্ধ	401 নাম : পূজা মুৰাৰী মুণ্ডা স্বামীৰ নাম : বমেন মুণ্ডা ঘৰ নং : ২৩৭ বয়স : 26 লিঙ্গ : মহিলা	GPK0267344 ফটো উপলব্ধ	402 নাম : ধুনকী মুৰাৰী স্বামীৰ নাম : জবহৰলাল মুণ্ডা ঘৰ নং : ২৩৭ বয়স : 25 লিঙ্গ : মহিলা	GPK0417725 ফটো উপলব্ধ
403 নাম : মুহিবত আলি পিতাৰ নাম : নুৰুদ্দিন আলি ঘৰ নং : ২৩৮ বয়স : 73 লিঙ্গ : পুৰুষ	GPK0006805 ফটো উপলব্ধ	404 নাম : মাকতি বেগম স্বামীৰ নাম : মুহিবত আলি ঘৰ নং : ২৩৮ বয়স : 66 লিঙ্গ : মহিলা	GPK0006806 ফটো উপলব্ধ	405 নাম : হাচিনা বেগম পিতাৰ নাম : মুহিবত আলি ঘৰ নং : ২৩৮ বয়স : 52 লিঙ্গ : মহিলা	GPK0006807 ফটো উপলব্ধ
406 নাম : চালেহা বেগম স্বামীৰ নাম : ইকামুল আলি ঘৰ নং : ২৩৮ বয়স : 35 লিঙ্গ : মহিলা	GPK0214486 ফটো উপলব্ধ	407 নাম : ইকামুল আলি পিতাৰ নাম : মুহিবত আলি ঘৰ নং : ২৩৮ বয়স : 32 লিঙ্গ : পুৰুষ	GPK0214528 ফটো উপলব্ধ	408 নাম : আজিমদ্দিন আলি পিতাৰ নাম : নুৰুদ্দিন আলি ঘৰ নং : ২৩৮ বয়স : 32 লিঙ্গ : পুৰুষ	GPK0326777 ফটো উপলব্ধ
409 নাম : বিতমগি কলিতা শইকীয়া স্বামীৰ নাম : ক্ষিৰুদ শইকীয়া ঘৰ নং : ২৩৮ বয়স : 31 লিঙ্গ : মহিলা	GPK0267922 ফটো উপলব্ধ	410 নাম : কুশল দাস পিতাৰ নাম : যাদৱ চন্দ্ৰ দাস ঘৰ নং : ২৩৯ বয়স : 50 লিঙ্গ : পুৰুষ	GPK0006808 ফটো উপলব্ধ	411 নাম : ৰেন দাস স্বামীৰ নাম : কুশল দাস ঘৰ নং : ২৩৯ বয়স : 46 লিঙ্গ : মহিলা	GPK0006810 ফটো উপলব্ধ
412 নাম : সোনা আলি পিতাৰ নাম : ম.মুহিবত আলি ঘৰ নং : ২৩৯ বয়স : 43 লিঙ্গ : পুৰুষ	GPK0006811 ফটো উপলব্ধ	413 নাম : ৰহিমা বেগম স্বামীৰ নাম : চুনা আলি ঘৰ নং : ২৩৯ বয়স : 37 লিঙ্গ : মহিলা	GPK0267880 ফটো উপলব্ধ	414 নাম : পল্লৱী দাস পিতাৰ নাম : কুশল চন্দ্ৰ দাস ঘৰ নং : ২৩৯ বয়স : 24 লিঙ্গ : মহিলা	GPK0417469 ফটো উপলব্ধ
415 নাম : পবিত্ৰ দাস পিতাৰ নাম : কুশল দাস ঘৰ নং : 239 বয়স : 20 লিঙ্গ : পুৰুষ	QGR0075622 ফটো উপলব্ধ	416 নাম : গনেশ গুৱালা পিতাৰ নাম : চন্দ্ৰ গুৱালা ঘৰ নং : ২৪০ বয়স : 60 লিঙ্গ : পুৰুষ	GPK0006812 ফটো উপলব্ধ	417 নাম : মিনা গোৱালা স্বামীৰ নাম : গনেশ গোৱালা ঘৰ নং : ২৪০ বয়স : 56 লিঙ্গ : মহিলা	GPK0006813 ফটো উপলব্ধ
418 নাম : দীপজ্যোতি গোৱালা পিতাৰ নাম : গনেশ গোৱালা ঘৰ নং : ২৪০ বয়স : 28 লিঙ্গ : পুৰুষ	GPK0268193 ফটো উপলব্ধ	419 নাম : বিনন্দ গোৱালা পিতাৰ নাম : গনেশ গোৱালা ঘৰ নং : ২৪০ বয়স : 28 লিঙ্গ : পুৰুষ	GPK0268102 ফটো উপলব্ধ	420 নাম : কুস্ক গোৱালা পিতাৰ নাম : গনেশ গোৱালা ঘৰ নং : ২৪০ বয়স : 27 লিঙ্গ : পুৰুষ	GPK0285338 ফটো উপলব্ধ

421 নাম : ৰূপালী ভূঞা গৌৱালা স্বামীৰ নাম: কৃষ্ণ গৌৱালা ঘৰ নং : ২৪০ বয়স : 24 লিঙ্গ : মহিলা	GPK0417873 ফটো উপলব্ধ	422 নাম : ইয়াকুৰ আলি পিতাৰ নাম: মকবুল আলি ঘৰ নং : ২৪১ বয়স : 64 লিঙ্গ : পুৰুষ	GPK0006814 ফটো উপলব্ধ	423 নাম : অকমানী বেগম স্বামীৰ নাম: ইয়াকুব আলি ঘৰ নং : ২৪১ বয়স : 60 লিঙ্গ : মহিলা	GPK0006815 ফটো উপলব্ধ
424 নাম : আকিবুল আলি পিতাৰ নাম: ইচপত আলি ঘৰ নং : ২৪১ বয়স : 48 লিঙ্গ : পুৰুষ	GPK0129916 ফটো উপলব্ধ	425 নাম : ৰফিকা বেগম পিতাৰ নাম: ম. ইয়াকুব ঘৰ নং : ২৪১ বয়স : 39 লিঙ্গ : মহিলা	GPK0006816 ফটো উপলব্ধ	426 নাম : আবিদুৰ আলি পিতাৰ নাম: ইচুপত আলি ঘৰ নং : ২৪১ বয়স : 32 লিঙ্গ : পুৰুষ	GPK0160408 ফটো উপলব্ধ
427 নাম : চাহিদা বেগম স্বামীৰ নাম: আকিবুল আলি ঘৰ নং : ২৪১ বয়স : 32 লিঙ্গ : মহিলা	GPK0129957 ফটো উপলব্ধ	428 নাম : মনোৱাৰা বেগম স্বামীৰ নাম: আবিদুৰ আলি ঘৰ নং : ২৪১ বয়স : 27 লিঙ্গ : মহিলা	GPK0417782 ফটো উপলব্ধ	429 নাম : চেহিদুৰ আলি পিতাৰ নাম: ইচুবত আলি ঘৰ নং : 241 বয়স : 27 লিঙ্গ : পুৰুষ	GPK0129783 ফটো উপলব্ধ
430 নাম : আজিজুৰ আলী পিতাৰ নাম: ইয়াকুব আলী ঘৰ নং : ২৪২ বয়স : 45 লিঙ্গ : পুৰুষ	GPK0006818 ফটো উপলব্ধ	431 নাম : মৰ্জিনা বেগম স্বামীৰ নাম: আজিজুৰ আলি ঘৰ নং : ২৪২ বয়স : 39 লিঙ্গ : মহিলা	GPK0006819 ফটো উপলব্ধ	432 নাম : ম. বাবুল আলি পিতাৰ নাম: ম. চাহাবত ঘৰ নং : ২৪৩ বয়স : 42 লিঙ্গ : পুৰুষ	GPK0006820 ফটো উপলব্ধ
433 নাম : ইনামুল হুছেইন পিতাৰ নাম: সেখ নাজিৰ আলি ঘৰ নং : ২৪৪ বয়স : 60 লিঙ্গ : পুৰুষ	GPK0006822 ফটো উপলব্ধ	434 নাম : জুলি বেগম স্বামীৰ নাম: ইনামুল আলি ঘৰ নং : ২৪৪ বয়স : 47 লিঙ্গ : মহিলা	GPK0006823 ফটো উপলব্ধ	435 নাম : মোজামিল আলি পিতাৰ নাম: ইনামুল আলি ঘৰ নং : ২৪৪ বয়স : 29 লিঙ্গ : পুৰুষ	GPK0267294 ফটো উপলব্ধ
436 নাম : জিনা বেগম স্বামীৰ নাম: কাৰিমতদ্দিন হোছেইন ঘৰ নং : ২৪৪ বয়স : 27 লিঙ্গ : মহিলা	GPK0073940 ফটো উপলব্ধ	437 নাম : নৰি চলতানা স্বামীৰ নাম: মোজামিল আলি ঘৰ নং : ২৪৪ বয়স : 25 লিঙ্গ : মহিলা	GPK0417766 ফটো উপলব্ধ	438 নাম : ইনজামুল আলি পিতাৰ নাম: ইনামুল আলি ঘৰ নং : ২৪৪ বয়স : 23 লিঙ্গ : পুৰুষ	GPK0417535 ফটো উপলব্ধ
439 নাম : তাহিৰতদ্দিন আলি পিতাৰ নাম: ওচমান গণি ঘৰ নং : ২৪৫ বয়স : 70 লিঙ্গ : পুৰুষ	GPK0006824 ফটো উপলব্ধ	440 নাম : ফুলটি বেগম স্বামীৰ নাম: ম. তাহিৰত ঘৰ নং : ২৪৫ বয়স : 67 লিঙ্গ : মহিলা	GPK0006825 ফটো উপলব্ধ	441 নাম : ম.নাজিমদ্দিন পিতাৰ নাম: ম. তাহিৰত ঘৰ নং : ২৪৫ বয়স : 40 লিঙ্গ : পুৰুষ	GPK0006826 ফটো উপলব্ধ
442 নাম : মঃ নিজাম আলি পিতাৰ নাম: মঃ তাহিৰতদ্দিন আলি ঘৰ নং : ২৪৫ বয়স : 35 লিঙ্গ : পুৰুষ	GPK0006827 ফটো উপলব্ধ	443 নাম : জুলি বেগম স্বামীৰ নাম: নাজিম আলি ঘৰ নং : ২৪৫ বয়স : 35 লিঙ্গ : মহিলা	GPK0269662 ফটো উপলব্ধ	444 নাম : মৰ্জিনা বেগম পিতাৰ নাম: তাহিৰত আলি ঘৰ নং : ২৪৫ বয়স : 33 লিঙ্গ : মহিলা	GPK0073973 ফটো উপলব্ধ
445 নাম : আছমা বেগম স্বামীৰ নাম: ম নিজাম আলি ঘৰ নং : ২৪৫ বয়স : 31 লিঙ্গ : মহিলা	GPK0074054 ফটো উপলব্ধ	446 নাম : হাফিজা বেগম স্বামীৰ নাম: বাহাৰত আলী ঘৰ নং : ২৪৬ বয়স : 68 লিঙ্গ : মহিলা	GPK0006829 ফটো উপলব্ধ	447 নাম : চফিউল আলী পিতাৰ নাম: মঃ বাহাৰত আলি ঘৰ নং : ২৪৬ বয়স : 35 লিঙ্গ : পুৰুষ	GPK0006830 ফটো উপলব্ধ
448 নাম : চিজাৰত আলী পিতাৰ নাম: বাহাৰত আলি ঘৰ নং : ২৪৬ বয়স : 35 লিঙ্গ : পুৰুষ	GPK0006624 ফটো উপলব্ধ	449 নাম : জোনমণি বেগম স্বামীৰ নাম: চফিউল আলি ঘৰ নং : 246 বয়স : 34 লিঙ্গ : মহিলা	GPK0146464 ফটো উপলব্ধ	450 নাম : আছফিয়া বেগম স্বামীৰ নাম: চিজাৰত আলি ঘৰ নং : 246 বয়স : 31 লিঙ্গ : মহিলা	GPK0146407 ফটো উপলব্ধ

451 নাম : নেকিবুল আলি পিতাৰ নাম: বাহাৰত আলি ঘৰ নং : 246 বয়স : 31 লিঙ্গ : পুৰুষ	GPK0146522 ফটো উপলব্ধ	452 নাম : আৰফিনা বেগম স্বামীৰ নাম: নেকিবুল আলি ঘৰ নং : 246 বয়স : 30 লিঙ্গ : মহিলা	GPK0146563 ফটো উপলব্ধ	453 নাম : ম.আব্দুল চলিম পিতাৰ নাম: মোবাৰক ঘৰ নং : 289 বয়স : 40 লিঙ্গ : পুৰুষ	GPK0006832 ফটো উপলব্ধ
454 নাম : জুনমনি বেগম পিতাৰ নাম: চাহাবতদ্দিন আলি ঘৰ নং : 247 বয়স : 39 লিঙ্গ : মহিলা	GPK1435296 ফটো উপলব্ধ	455 নাম : ম. ছান্নাচুদ্দিন পিতাৰ নাম: মোবাৰক ঘৰ নং : 289 বয়স : 38 লিঙ্গ : পুৰুষ	GPK0006833 ফটো উপলব্ধ	456 নাম : হেম বৰাইক পিতাৰ নাম: বৈশাণু বৰাইক ঘৰ নং : 288 বয়স : 56 লিঙ্গ : পুৰুষ	GPK0006834 ফটো উপলব্ধ
457 নাম : মীনা বৰাইক স্বামীৰ নাম: হেম বৰাইক ঘৰ নং : 288 বয়স : 45 লিঙ্গ : মহিলা	GPK0006835 ফটো উপলব্ধ	458 নাম : পানীৰাম বৰাইক পিতাৰ নাম: বৈশাণু বৰাইক ঘৰ নং : 289 বয়স : 55 লিঙ্গ : পুৰুষ	GPK0006836 ফটো উপলব্ধ	459 নাম : মহিনী বৰাইক স্বামীৰ নাম: পানীৰাম বৰাইক ঘৰ নং : 289 বয়স : 50 লিঙ্গ : মহিলা	GPK0006837 ফটো উপলব্ধ
460 নাম : বিপুল দাস পিতাৰ নাম: ৰবিন্দ্র দাস ঘৰ নং : 289 বয়স : 34 লিঙ্গ : পুৰুষ	GPK1335688 ফটো উপলব্ধ	461 নাম : মামনী দাস স্বামীৰ নাম: বিপুল দাস ঘৰ নং : 289 বয়স : 34 লিঙ্গ : মহিলা	GPK1335699 ফটো উপলব্ধ	# 462 নাম : বিপ্লৱ বৰাইক পিতাৰ নাম: পানীৰাম বৰাইক ঘৰ নং : 289 বয়স : 29 লিঙ্গ : পুৰুষ	GPK0327148 ফটো উপলব্ধ
463 নাম : অজয় মুৰাৰী পিতাৰ নাম: টুকুৰা মুৰাৰী ঘৰ নং : 289 বয়স : 25 লিঙ্গ : পুৰুষ	GPK0417816 ফটো উপলব্ধ	464 নাম : ঘন বৰাইক পিতাৰ নাম: বৈশাণু বৰাইক ঘৰ নং : 250 বয়স : 68 লিঙ্গ : পুৰুষ	GPK0006838 ফটো উপলব্ধ	465 নাম : দিপক মোৰা পিতাৰ নাম: লেংটা মোৰা ঘৰ নং : 250 বয়স : 44 লিঙ্গ : পুৰুষ	GPK0484816 ফটো উপলব্ধ
466 নাম : ডাঙৰ ভনী বৰাইক পিতাৰ নাম: বৈশান্ত বৰাইক ঘৰ নং : 250 বয়স : 40 লিঙ্গ : মহিলা	GPK0006839 ফটো উপলব্ধ	467 নাম : তেৰা তাঁতী পিতাৰ নাম: খুদিৰাম তাঁতী ঘৰ নং : 251 বয়স : 75 লিঙ্গ : পুৰুষ	GPK0006840 ফটো উপলব্ধ	468 নাম : বিষ্ণু তাঁতী পিতাৰ নাম: তেৰা তাঁতী ঘৰ নং : 251 বয়স : 44 লিঙ্গ : পুৰুষ	GPK0006841 ফটো উপলব্ধ
469 নাম : বাচা তাঁতী পিতাৰ নাম: তেৰা তাঁতী ঘৰ নং : 251 বয়স : 42 লিঙ্গ : মহিলা	GPK0006842 ফটো উপলব্ধ	470 নাম : পিথিক তাঁতী স্বামীৰ নাম: বিষ্ণু তাঁতী ঘৰ নং : 251 বয়স : 40 লিঙ্গ : মহিলা	GPK0417626 ফটো উপলব্ধ	471 নাম : দিপক তাতি পিতাৰ নাম: তেৰা তাতি ঘৰ নং : 251 বয়স : 30 লিঙ্গ : পুৰুষ	GPK0267260 ফটো উপলব্ধ
472 নাম : পৰিসিতা গগৈ স্বামীৰ নাম: দীপক তাঁতী ঘৰ নং : 251 বয়স : 23 লিঙ্গ : মহিলা	QGR0090837 ফটো উপলব্ধ	473 নাম : ধৰনী বৰুৱা পিতাৰ নাম: মাণিক চন্দ্ৰ বৰুৱা ঘৰ নং : 252 বয়স : 58 লিঙ্গ : পুৰুষ	GPK0006844 ফটো উপলব্ধ	474 নাম : ৰবীন বৰুৱা পিতাৰ নাম: মানিক চন্দ্ৰ বৰুৱা ঘৰ নং : 252 বয়স : 57 লিঙ্গ : পুৰুষ	GPK0006845 ফটো উপলব্ধ
475 নাম : প্ৰতিমা বৰুগোহাঁই বৰুৱা স্বামীৰ নাম: ধৰনী বৰুৱা ঘৰ নং : 252 বয়স : 55 লিঙ্গ : মহিলা	GPK0006846 ফটো উপলব্ধ	476 নাম : লক্ষ্ম্যমণী বৰুৱা স্বামীৰ নাম: ৰবীন বৰুৱা ঘৰ নং : 252 বয়স : 54 লিঙ্গ : মহিলা	GPK0006847 ফটো উপলব্ধ	477 নাম : স্মৃতি গগৈ বৰুৱা স্বামীৰ নাম: টংকেশ্বৰ বৰুৱা ঘৰ নং : 252 বয়স : 36 লিঙ্গ : মহিলা	GPK0006848 ফটো উপলব্ধ
478 নাম : টংকেশ্বৰ বৰুৱা পিতাৰ নাম: ধৰণী বৰুৱা ঘৰ নং : 252 বয়স : 35 লিঙ্গ : পুৰুষ	GPK0006626 ফটো উপলব্ধ	479 নাম : দেৱজিত বৰুৱা পিতাৰ নাম: ধৰণী বৰুৱা ঘৰ নং : 252 বয়স : 31 লিঙ্গ : পুৰুষ	GPK0006628 ফটো উপলব্ধ	480 নাম : পাপৰী বৰুৱা স্বামীৰ নাম: দেৱজিত বৰুৱা ঘৰ নং : 252 বয়স : 30 লিঙ্গ : মহিলা	GPK0286369 ফটো উপলব্ধ

481 নাম : বসন্ত বৰুৱা পিতাৰ নাম: ৰবিন বৰুৱা ঘৰ নং : ২৫২ বয়স : 25 লিঙ্গ : পুৰুষ	GPK0256750 ফটো উপলব্ধ	482 নাম : জীতেন্দ্ৰ বৰুৱা পিতাৰ নাম: কেপাঁৰাম বৰুৱা ঘৰ নং : ২৫৩ বয়স : 88 লিঙ্গ : পুৰুষ	GPK0006849 ফটো উপলব্ধ	483 নাম : তৰুণ বৰুৱা পিতাৰ নাম: জীতেন্দ্ৰ বৰুৱা ঘৰ নং : ২৫৩ বয়স : 58 লিঙ্গ : পুৰুষ	GPK0006851 ফটো উপলব্ধ
484 নাম : নলিন বৰুৱা পিতাৰ নাম: জীতেন্দ্ৰ বৰুৱা ঘৰ নং : ২৫৩ বয়স : 55 লিঙ্গ : পুৰুষ	GPK0006852 ফটো উপলব্ধ	485 নাম : ৰিঞ্জমণি বৰুৱা স্বামীৰ নাম: তৰুণ বৰুৱা ঘৰ নং : ২৫৩ বয়স : 52 লিঙ্গ : মহিলা	GPK0006853 ফটো উপলব্ধ	486 নাম : ঘনকান্ত বৰুৱা পিতাৰ নাম: জীতেন্দ্ৰ বৰুৱা ঘৰ নং : ২৫৩ বয়স : 45 লিঙ্গ : পুৰুষ	GPK0006854 ফটো উপলব্ধ
487 নাম : শুৱলা বৰুৱা পিতাৰ নাম: জীতেন্দ্ৰ বৰুৱা ঘৰ নং : ২৫৩ বয়স : 43 লিঙ্গ : মহিলা	GPK0267500 ফটো উপলব্ধ	488 নাম : মন্দিৰা বৰুৱা স্বামীৰ নাম: ঘনকান্ত বৰুৱা ঘৰ নং : ২৫৩ বয়স : 39 লিঙ্গ : মহিলা	GPK0286377 ফটো উপলব্ধ	489 নাম : প্ৰশান্ত বৰুৱা পিতাৰ নাম: তৰুণ বৰুৱা ঘৰ নং : ২৫৩ বয়স : 31 লিঙ্গ : পুৰুষ	GPK0006855 ফটো উপলব্ধ
490 নাম : কৰণ বৰুৱা পিতাৰ নাম: তৰুণ বৰুৱা ঘৰ নং : ২৫৩ বয়স : 30 লিঙ্গ : পুৰুষ	GPK0256453 ফটো উপলব্ধ	491 নাম : প্ৰনিকা দেৱী বৰুৱা স্বামীৰ নাম: প্ৰশান্ত বৰুৱা ঘৰ নং : ২৫৩ বয়স : 29 লিঙ্গ : মহিলা	GPK0256511 ফটো উপলব্ধ	492 নাম : অংকিতা বৰুৱা পিতাৰ নাম: তৰুণ বৰুৱা ঘৰ নং : 253 বয়স : 22 লিঙ্গ : মহিলা	QGR0094854 ফটো উপলব্ধ
493 নাম : বিপিন দাস পিতাৰ নাম: ৰবিন্দ্ৰ দাস ঘৰ নং : ২৫৪ক বয়স : 36 লিঙ্গ : পুৰুষ	GPK1335768 ফটো উপলব্ধ	494 নাম : চিমা দাস স্বামীৰ নাম: বিপিন দাস ঘৰ নং : ২৫৪ক বয়স : 32 লিঙ্গ : মহিলা	GPK1335779 ফটো উপলব্ধ	495 নাম : অনপমা শইকীয়া পিতাৰ নাম: বিজয় শইকীয়া ঘৰ নং : ২৫৬ বয়স : 22 লিঙ্গ : মহিলা	GPK0492447 ফটো উপলব্ধ
496 নাম : লাচিত শইকীয়া পিতাৰ নাম: অজয় শইকীয়া ঘৰ নং : ২৫৭ বয়স : 25 লিঙ্গ : পুৰুষ	GPK0268201 ফটো উপলব্ধ	497 নাম : প্ৰিয়ঙ্কা দাস শইকীয়া স্বামীৰ নাম: দেৱজিত শইকীয়া ঘৰ নং : ২৫৭ বয়স : 22 লিঙ্গ : মহিলা	GPK0492421 ফটো উপলব্ধ	498 নাম : শ্ৰুপা দাস স্বামীৰ নাম: বিজিত দাস ঘৰ নং : ২৫৮ বয়স : 31 লিঙ্গ : মহিলা	GPK0268474 ফটো উপলব্ধ
499 নাম : প্ৰণৱ দাস পিতাৰ নাম: মহেন্দ্ৰ দাস ঘৰ নং : ২৬৫ বয়স : 25 লিঙ্গ : পুৰুষ	GPK0256602 ফটো উপলব্ধ	500 নাম : মাইনা দাস স্বামীৰ নাম: পবিত্ৰ দাস ঘৰ নং : 266 বয়স : 24 লিঙ্গ : মহিলা	GPK0382598 ফটো উপলব্ধ	501 নাম : বুলবুলি দাস স্বামীৰ নাম: ধনঞ্জয় দাস ঘৰ নং : 270 বয়স : 21 লিঙ্গ : মহিলা	QGR0090902 ফটো উপলব্ধ
502 নাম : পোৰিশমীতা দত্ত দাস স্বামীৰ নাম: বিকুল দাস ঘৰ নং : 272 বয়স : 30 লিঙ্গ : মহিলা	QGR0098517 ফটো উপলব্ধ	503 নাম : ননী হাজৰিকা দাস স্বামীৰ নাম: গোপাল দাস ঘৰ নং : ২৭৬ বয়স : 39 লিঙ্গ : মহিলা	GPK0268722 ফটো উপলব্ধ	504 নাম : বিতপন হাজৰিকা পিতাৰ নাম: অমৃত হাজৰিকা ঘৰ নং : 279 বয়স : 24 লিঙ্গ : পুৰুষ	GPK0382671 ফটো উপলব্ধ
505 নাম : চন গোৱালা পিতাৰ নাম: গনেশ গোৱালা ঘৰ নং : ২৮০ বয়স : 23 লিঙ্গ : পুৰুষ	GPK0487645 ফটো উপলব্ধ	506 নাম : জোনমণি দাস হাজৰিকা স্বামীৰ নাম: ৰূপক হাজৰিকা ঘৰ নং : ২৮১ বয়স : 33 লিঙ্গ : মহিলা	GPK0268532 ফটো উপলব্ধ	507 নাম : ৰূপক হাজৰিকা পিতাৰ নাম: বুবুল হাজৰিকা ঘৰ নং : ২৮১ বয়স : 32 লিঙ্গ : পুৰুষ	GPK0268300 ফটো উপলব্ধ
508 নাম : চুইটি কোঁৱৰ হাজৰিকা স্বামীৰ নাম: ভাস্কৰ জ্যোতি হাজৰিকা ঘৰ নং : ২৮২ বয়স : 30 লিঙ্গ : মহিলা	GPK0268763 ফটো উপলব্ধ	509 নাম : দিলিপ দাস পিতাৰ নাম: পোৱালি দাস ঘৰ নং : ২৮৪ বয়স : 31 লিঙ্গ : পুৰুষ	GPK0268383 ফটো উপলব্ধ	510 নাম : সনাতন দাস পিতাৰ নাম: পোৱালি দাস ঘৰ নং : ২৮৪ বয়স : 29 লিঙ্গ : পুৰুষ	GPK0267864 ফটো উপলব্ধ

511 নাম : বিপুল দাস পিতাৰ নাম : পোৱালি দাস ঘৰ নং : ২৮৪ বয়স : 25 লিঙ্গ : পুৰুষ	GPK0267534 ফটো উপলব্ধ	512 নাম : চবনম বেগম স্বামীৰ নাম : ইকামল আলী ঘৰ নং : ২৮৮ বয়স : 23 লিঙ্গ : মহিলা	GPK0440883 ফটো উপলব্ধ	513 নাম : নিপল বৰুৱা পিতাৰ নাম : মিনেধৰ বৰুৱা ঘৰ নং : ২৮৯ বয়স : 27 লিঙ্গ : পুৰুষ	GPK0267484 ফটো উপলব্ধ
514 নাম : নজিফা বেগম স্বামীৰ নাম : সবু আলি ঘৰ নং : ২৮৯ বয়স : 23 লিঙ্গ : মহিলা	GPK0485037 ফটো উপলব্ধ	515 নাম : সনাতন শইকীয়া পিতাৰ নাম : হৰেশ শইকীয়া ঘৰ নং : 293 বয়স : 23 লিঙ্গ : পুৰুষ	QGR0096131 ফটো উপলব্ধ	516 নাম : দিম্পী হাজৰীকা পিতাৰ নাম : বিপুল হাজৰীকা ঘৰ নং : ২৯৫ বয়স : 26 লিঙ্গ : মহিলা	GPK0256230 ফটো উপলব্ধ
517 নাম : অনু মণ্ডল পিতাৰ নাম : পৰেশ মণ্ডল ঘৰ নং : ২৯৭ বয়স : 34 লিঙ্গ : পুৰুষ	GPK0256461 ফটো উপলব্ধ	518 নাম : সংগীতা মণ্ডল স্বামীৰ নাম : ৰমেশ মণ্ডল ঘৰ নং : ২৯৭ বয়স : 34 লিঙ্গ : মহিলা	GPK0256263 ফটো উপলব্ধ	519 নাম : পূণীমা দূৰৰা শইকীয়া স্বামীৰ নাম : নিলকমল শইকীয়া ঘৰ নং : ২৯৮ বয়স : 48 লিঙ্গ : মহিলা	GPK0256560 ফটো উপলব্ধ
520 নাম : জিতু দাস পিতাৰ নাম : ৰাজকুমাৰ দাস ঘৰ নং : ২৯৯ বয়স : 28 লিঙ্গ : পুৰুষ	GPK0256420 ফটো উপলব্ধ	521 নাম : লোহিত দাস পিতাৰ নাম : ৰাজকুমাৰ দাস ঘৰ নং : ২৯৯ বয়স : 25 লিঙ্গ : পুৰুষ	GPK0256784 ফটো উপলব্ধ	522 নাম : জিতুল ৰাজভৰ পিতাৰ নাম : পূনা ৰাজভৰ ঘৰ নং : ৩০১ বয়স : 30 লিঙ্গ : পুৰুষ	GPK0256354 ফটো উপলব্ধ
523 নাম : চন্দন ৰাজভৰ পিতাৰ নাম : চপতিয়া ৰাজভৰ ঘৰ নং : ৩০২ বয়স : 29 লিঙ্গ : পুৰুষ	GPK0256412 ফটো উপলব্ধ	524 নাম : গগনা ৰাজভৰ পিতাৰ নাম : ভগতীয়া ৰাজভৰ ঘৰ নং : ৩০২ বয়স : 27 লিঙ্গ : পুৰুষ	GPK0256370 ফটো উপলব্ধ	525 নাম : সবমাই ভূঞা স্বামীৰ নাম : সৌনাট হাজৰীকা ঘৰ নং : 308 বয়স : 60 লিঙ্গ : মহিলা	GPK0006636 ফটো উপলব্ধ
526 নাম : প্ৰফুল্ল দাস পিতাৰ নাম : লুকেশ্বৰ দাস ঘৰ নং : ৩০৮ বয়স : 34 লিঙ্গ : পুৰুষ	GPK0269332 ফটো উপলব্ধ	527 নাম : ধনমণি দাস ভূঞা স্বামীৰ নাম : বিকুল ভূঞা ঘৰ নং : ৩০৮ বয়স : 28 লিঙ্গ : মহিলা	GPK0267302 ফটো উপলব্ধ	528 নাম : অঞ্জলি শইকীয়া পিতাৰ নাম : হৰেশ শইকীয়া ঘৰ নং : ৩১২ বয়স : 28 লিঙ্গ : মহিলা	GPK0256172 ফটো উপলব্ধ
529 নাম : দুললোৱা নাৰায়ণ শইকীয়া পিতাৰ নাম : হৰেশ শইকীয়া ঘৰ নং : ৩১২ বয়স : 26 লিঙ্গ : পুৰুষ	GPK0256123 ফটো উপলব্ধ	530 নাম : বিশ্বজিত হাজৰীকা পিতাৰ নাম : গোবিন্দ হাজৰীকা ঘৰ নং : ৩১৬ বয়স : 28 লিঙ্গ : পুৰুষ	GPK0256891 ফটো উপলব্ধ	531 নাম : ধ্ৰুৱজিত হাজৰীকা পিতাৰ নাম : মাধব হাজৰীকা ঘৰ নং : ৩১৭ বয়স : 29 লিঙ্গ : পুৰুষ	GPK0267591 ফটো উপলব্ধ
532 নাম : দিম্পী হাজৰীকা স্বামীৰ নাম : ধ্ৰুৱজিত হাজৰীকা ঘৰ নং : ৩১৭ বয়স : 29 লিঙ্গ : মহিলা	GPK0267641 ফটো উপলব্ধ	533 নাম : ফুচুং আলি পিতাৰ নাম : নচিৰত আলি ঘৰ নং : ৩২২ বয়স : 55 লিঙ্গ : পুৰুষ	GPK0266833 ফটো উপলব্ধ	534 নাম : আইচা বেগম স্বামীৰ নাম : ফুচুং আলি ঘৰ নং : ৩২২ বয়স : 51 লিঙ্গ : মহিলা	GPK0269530 ফটো উপলব্ধ
535 নাম : চুমি বেগম স্বামীৰ নাম : ববুল আলি ঘৰ নং : 322 বয়স : 34 লিঙ্গ : মহিলা	GPK1565993 ফটো উপলব্ধ	536 নাম : আচিয়া বেগম স্বামীৰ নাম : ফাইজুৰ ৰহমান ঘৰ নং : ৩২২ বয়স : 34 লিঙ্গ : মহিলা	GPK0268771 ফটো উপলব্ধ	537 নাম : হাৰীচা খাতুন স্বামীৰ নাম : জালাল আলি ঘৰ নং : ৩২২ বয়স : 27 লিঙ্গ : মহিলা	GPK0267393 ফটো উপলব্ধ
538 নাম : ববুল আলী পিতাৰ নাম : ফু চুং আলী ঘৰ নং : 322 বয়স : 23 লিঙ্গ : পুৰুষ	QGR0096099 ফটো উপলব্ধ	539 নাম : ফাইজুৰ ৰহমান পিতাৰ নাম : নচিৰতদিন আলি ঘৰ নং : ৩২২গ বয়স : 39 লিঙ্গ : পুৰুষ	GPK0329276 ফটো উপলব্ধ	540 নাম : ৰাজেক আলি পিতাৰ নাম : চফি আলি ঘৰ নং : ৩২২খ বয়স : 44 লিঙ্গ : পুৰুষ	GPK0224006 ফটো উপলব্ধ

541 নাম : নাজমা বেগম স্বামীৰ নাম: বাৰ্জেক আলী ঘৰ নং : ৩২২খ বয়স : 43 লিঙ্গ : মহিলা	GPK0224048 ফটো উপলব্ধ	542 নাম : আৰব আলি পিতাৰ নাম: কেয়ামত আলি ঘৰ নং : ৩২৩ বয়স : 54 লিঙ্গ : পুৰুষ	GPK0224139 ফটো উপলব্ধ	543 নাম : খুদেজা বেগম স্বামীৰ নাম: আৰব আলি ঘৰ নং : ৩২৩ বয়স : 48 লিঙ্গ : মহিলা	GPK0224147 ফটো উপলব্ধ
544 নাম : ময়ৰম বেগম স্বামীৰ নাম: আব্দুল আলি ঘৰ নং : ৩২৩ বয়স : 36 লিঙ্গ : মহিলা	GPK0266924 ফটো উপলব্ধ	545 নাম : বমজান আলি পিতাৰ নাম: আৰব আলি ঘৰ নং : ৩২৩ বয়স : 28 লিঙ্গ : পুৰুষ	GPK0224279 ফটো উপলব্ধ	546 নাম : আবিদুল আলি পিতাৰ নাম: আৰব আলি ঘৰ নং : ৩২৩ বয়স : 27 লিঙ্গ : পুৰুষ	GPK0224295 ফটো উপলব্ধ
547 নাম : বুবুল আলি পিতাৰ নাম: টংকেশ্বৰ গগৈ ঘৰ নং : ৩২৪ বয়স : 47 লিঙ্গ : পুৰুষ	DQT5942187 ফটো উপলব্ধ	548 নাম : নাজিমা বেগম স্বামীৰ নাম: বুবুল আলি ঘৰ নং : ৩২৪ বয়স : 46 লিঙ্গ : মহিলা	GPK0266841 ফটো উপলব্ধ	549 নাম : বফিকুল আলি পিতাৰ নাম: বুবুল আলি ঘৰ নং : ৩২৪ বয়স : 33 লিঙ্গ : পুৰুষ	GPK0267211 ফটো উপলব্ধ
550 নাম : বিংকী বেগম স্বামীৰ নাম: বফিকুল আলি ঘৰ নং : ৩২৪ বয়স : 29 লিঙ্গ : মহিলা	GPK0267062 ফটো উপলব্ধ	551 নাম : বাজিয়া বেগম স্বামীৰ নাম: জাকিৰ আলি ঘৰ নং : ৩২৪ বয়স : 28 লিঙ্গ : মহিলা	GPK0268151 ফটো উপলব্ধ	552 নাম : চাহেব আলি পিতাৰ নাম: চমৰদ্দিন আলি ঘৰ নং : ৩২৫ বয়স : 62 লিঙ্গ : পুৰুষ	GPK0268052 ফটো উপলব্ধ
553 নাম : জোচনাৰা বেগম স্বামীৰ নাম: চাহেব আলি ঘৰ নং : ৩২৫ বয়স : 55 লিঙ্গ : মহিলা	GPK0267781 ফটো উপলব্ধ	554 নাম : ববিবুল আলি পিতাৰ নাম: কনোপোনা আলি ঘৰ নং : ৩২৬ বয়স : 43 লিঙ্গ : পুৰুষ	GPK0417691 ফটো উপলব্ধ	555 নাম : হাফিজা বেগম স্বামীৰ নাম: ববিবুল আলি ঘৰ নং : ৩২৬ বয়স : 40 লিঙ্গ : মহিলা	GPK0418210 ফটো উপলব্ধ
556 নাম : নবিউল আলি পিতাৰ নাম: ববিউল আলি ঘৰ নং : 326 বয়স : 23 লিঙ্গ : পুৰুষ	QGR0105007 ফটো উপলব্ধ	557 নাম : মধুস্মিতা গৌহাই স্বামীৰ নাম: প্ৰমোদ গৌহাই ঘৰ নং : ৩২৭ বয়স : 40 লিঙ্গ : মহিলা	GPK0486662 ফটো উপলব্ধ	558 নাম : ববিতা বঢ়াগৌহাই মাতৃৰ নাম: মধুস্মিতা গৌহাই ঘৰ নং : 327 বয়স : 20 লিঙ্গ : মহিলা	QGR0097725 ফটো উপলব্ধ
559 নাম : নিলফা বেগম স্বামীৰ নাম: আইনুল ঘৰ নং : 544 বয়স : 25 লিঙ্গ : মহিলা	GPK0409904 ফটো উপলব্ধ	560 নাম : দিপাংক ভূঞা পিতাৰ নাম: নবীন ভূঞা ঘৰ নং : ৮৯১ বয়স : 28 লিঙ্গ : পুৰুষ	GPK0486613 ফটো উপলব্ধ		

561 নাম : ডাঙৰ আইটি বৰুৱা স্বামীৰ নাম: তনুৰাম বৰুৱা ঘৰ নং : ৮ বয়স : 61 লিঙ্গ : মহিলা	GPK0006856 ফটো উপলব্ধ	562 নাম : জগত দাস পিতাৰ নাম: ইন্দ্ৰেশ্বৰ দাস ঘৰ নং : ২২ বয়স : 53 লিঙ্গ : পুৰুষ	GPK0006857 ফটো উপলব্ধ	563 নাম : জানমনী দাস স্বামীৰ নাম: জগত দাস ঘৰ নং : ২২ বয়স : 48 লিঙ্গ : মহিলা	GPK0006859 ফটো উপলব্ধ
564 নাম : বিপুল দাস পিতাৰ নাম: ইন্দ্ৰেশ্বৰ দাস ঘৰ নং : ২২ বয়স : 47 লিঙ্গ : পুৰুষ	GPK0006860 ফটো উপলব্ধ	565 নাম : পাপু দাস পিতাৰ নাম: জগত দাস ঘৰ নং : ২১ বয়স : 22 লিঙ্গ : পুৰুষ	GPK0528950 ফটো উপলব্ধ	566 নাম : মহন্ত হাজৰীকা পিতাৰ নাম: মটক হাজৰীকা ঘৰ নং : ২৮ বয়স : 48 লিঙ্গ : পুৰুষ	GPK0161877 ফটো উপলব্ধ
567 নাম : মিনাকী হাজৰীকা স্বামীৰ নাম: মহন্ত হাজৰীকা ঘৰ নং : ২৮ বয়স : 44 লিঙ্গ : মহিলা	GPK0161885 ফটো উপলব্ধ	568 নাম : মানস হাজৰীকা পিতাৰ নাম: মহন্ত হাজৰীকা ঘৰ নং : ২৮ বয়স : 25 লিঙ্গ : পুৰুষ	GPK0486571 ফটো উপলব্ধ	569 নাম : আহোজা বেগম স্বামীৰ নাম: বাবুজান আলি ঘৰ নং : 88 বয়স : 30 লিঙ্গ : মহিলা	GPK0362558 ফটো উপলব্ধ
570 নাম : মৌচুমি দাস স্বামীৰ নাম: নৱকান্ত দাস ঘৰ নং : ৯০ বয়স : 26 লিঙ্গ : মহিলা	GPK0129791 ফটো উপলব্ধ	571 নাম : চাজিনা বেগম স্বামীৰ নাম: উৱাজউদ্দিন আলি ঘৰ নং : ১৪৫ বয়স : 39 লিঙ্গ : মহিলা	GPK0020628 ফটো উপলব্ধ	572 নাম : ৰফিকা বেগম স্বামীৰ নাম: মুজিবুৰ ৰহমান ঘৰ নং : 166 বয়স : 36 লিঙ্গ : মহিলা	QGR0048280 ফটো উপলব্ধ
573 নাম : আচিফা বেগম স্বামীৰ নাম: ফইদুৰ ৰহমান ঘৰ নং : 166 বয়স : 24 লিঙ্গ : মহিলা	QGR0047654 ফটো উপলব্ধ	574 নাম : অম্পী দাস হাজৰীকা স্বামীৰ নাম: বিতুপন হাজৰীকা ঘৰ নং : 185 বয়স : 21 লিঙ্গ : মহিলা	QGR0048322 ফটো উপলব্ধ	575 নাম : মাজিনা বেগম পিতাৰ নাম: জুমাৰত আলি ঘৰ নং : 188 বয়স : 22 লিঙ্গ : মহিলা	QGR0048256 ফটো উপলব্ধ
576 নাম : সাহিদা বেগম স্বামীৰ নাম: ইমান আলি ঘৰ নং : 198 বয়স : 22 লিঙ্গ : মহিলা	QGR0048405 ফটো উপলব্ধ	S 577 নাম : আন জমা বেগম মাতৃৰ নাম: জলেনা বেগম ঘৰ নং : 199 বয়স : 23 লিঙ্গ : মহিলা	QGR0048496 ফটো উপলব্ধ	578 নাম : এলিনা বেগম স্বামীৰ নাম: হামিদুল্লা আলি ঘৰ নং : ২০৪ বয়স : 30 লিঙ্গ : মহিলা	GPK0280768 ফটো উপলব্ধ
579 নাম : হোমেশ্বৰ মুৰাৰী পিতাৰ নাম: লীলা মুৰাৰী ঘৰ নং : 236 বয়স : 22 লিঙ্গ : পুৰুষ	QGR0048371 ফটো উপলব্ধ	580 নাম : জন মুৰাৰী পিতাৰ নাম: লীলা মুৰাৰী ঘৰ নং : 236 বয়স : 21 লিঙ্গ : পুৰুষ	QGR0048330 ফটো উপলব্ধ	581 নাম : উমেশ মুণ্ডা পিতাৰ নাম: বুতু মুণ্ডা ঘৰ নং : ২৩৭ বয়স : 29 লিঙ্গ : পুৰুষ	GPK0214429 ফটো উপলব্ধ
582 নাম : মাণিক আলি পিতাৰ নাম: মুহিবত আলি ঘৰ নং : ২৩৮ বয়স : 36 লিঙ্গ : পুৰুষ	GPK0214478 ফটো উপলব্ধ	583 নাম : মইনা বেগম পিতাৰ নাম: মুহিবত আলি ঘৰ নং : 238 বয়স : 32 লিঙ্গ : মহিলা	GPK0446864 ফটো উপলব্ধ	584 নাম : মহঃ ইক্ৰামুল আলী পিতাৰ নাম: ইনামুল আলি ঘৰ নং : ২৪৪ বয়স : 27 লিঙ্গ : পুৰুষ	GPK0215368 ফটো উপলব্ধ
585 নাম : মিন্টু বৰাইক পিতাৰ নাম: হেম বৰাইক ঘৰ নং : 248 বয়স : 23 লিঙ্গ : পুৰুষ	QGR0048348 ফটো উপলব্ধ	586 নাম : ৰূপালী গুৱালা বৰাইক স্বামীৰ নাম: মিন্টু বৰাইক ঘৰ নং : 248 বয়স : 20 লিঙ্গ : মহিলা	QGR0110106 ফটো উপলব্ধ	587 নাম : ভব শইকীয়া পিতাৰ নাম: মিনধৰ শইকীয়া ঘৰ নং : ২৫৪ বয়স : 70 লিঙ্গ : পুৰুষ	GPK0006861 ফটো উপলব্ধ
588 নাম : দীপালী শইকীয়া স্বামীৰ নাম: ভব শইকীয়া ঘৰ নং : ২৫৪ বয়স : 68 লিঙ্গ : মহিলা	GPK0006862 ফটো উপলব্ধ	589 নাম : প্ৰনব শইকীয়া পিতাৰ নাম: ভব শইকীয়া ঘৰ নং : ২৫৪ বয়স : 41 লিঙ্গ : পুৰুষ	GPK0006863 ফটো উপলব্ধ	590 নাম : পলাশ শইকীয়া পিতাৰ নাম: ভব শইকীয়া ঘৰ নং : ২৫৪ বয়স : 39 লিঙ্গ : পুৰুষ	GPK0006864 ফটো উপলব্ধ

591 নাম : বিকিমনি শইকীয়া নেওগ স্বামীৰ নাম: পলাশ শইকীয়া ঘৰ নং : ২৫৪ বয়স : 34 লিঙ্গ : মহিলা	GPK0216739 ফটো উপলব্ধ	592 নাম : দিপক দাস পিতাৰ নাম: সৰুমইনা দাস ঘৰ নং : ২৫৪ বয়স : 22 লিঙ্গ : পুৰুষ	GPK0492512 ফটো উপলব্ধ	593 নাম : ববিন দাস পিতাৰ নাম: গোলাপ দাস ঘৰ নং : ২৫৪ক বয়স : 79 লিঙ্গ : পুৰুষ	GPK0216689 ফটো উপলব্ধ
594 নাম : সৰুমইনা দাস পিতাৰ নাম: ববিন্দ্র দাস ঘৰ নং : ২৫৪খ বয়স : 42 লিঙ্গ : পুৰুষ	GPK0052498 ফটো উপলব্ধ	595 নাম : বেণু দাস স্বামীৰ নাম: সৰুমইনা দাস ঘৰ নং : ২৫৪খ বয়স : 40 লিঙ্গ : মহিলা	GPK0052548 ফটো উপলব্ধ	596 নাম : হৰিণী শইকীয়া স্বামীৰ নাম: জীবেশ্বৰ শইকীয়া ঘৰ নং : ২৫৫ বয়স : 85 লিঙ্গ : মহিলা	GPK0006865 ফটো উপলব্ধ
597 নাম : অনন্ত শইকীয়া পিতাৰ নাম: জীবেশ্বৰ শইকীয়া ঘৰ নং : 255 বয়স : 45 লিঙ্গ : পুৰুষ	GPK0006867 ফটো উপলব্ধ	598 নাম : শিশুপাল শইকীয়া পিতাৰ নাম: জীবেশ্বৰ শইকীয়া ঘৰ নং : ২৫৫ বয়স : 44 লিঙ্গ : পুৰুষ	GPK0006868 ফটো উপলব্ধ	599 নাম : অনিমা শইকীয়া স্বামীৰ নাম: অনন্ত শইকীয়া ঘৰ নং : ২৫৫ বয়স : 42 লিঙ্গ : মহিলা	GPK0006869 ফটো উপলব্ধ
600 নাম : সুমিত্ৰা শইকীয়া স্বামীৰ নাম: শিশুৰাম শইকীয়া ঘৰ নং : ২৫৫ বয়স : 36 লিঙ্গ : মহিলা	GPK0216879 ফটো উপলব্ধ	601 নাম : বিতোপন শইকীয়া পিতাৰ নাম: জয়ন্ত শইকীয়া ঘৰ নং : 255 বয়স : 22 লিঙ্গ : পুৰুষ	GPK0499707 ফটো উপলব্ধ	602 নাম : জয়ন্ত শইকীয়া পিতাৰ নাম: জীবেশ্বৰ শইকীয়া ঘৰ নং : ২৫৫ক বয়স : 48 লিঙ্গ : পুৰুষ	GPK0006870 ফটো উপলব্ধ
603 নাম : ভাৰতী শইকীয়া স্বামীৰ নাম: জয়ন্ত শইকীয়া ঘৰ নং : ২৫৫ক বয়স : 44 লিঙ্গ : মহিলা	GPK0006871 ফটো উপলব্ধ	604 নাম : বিজয় শইকীয়া পিতাৰ নাম: মেঘনাথ শইকীয়া ঘৰ নং : ২৫৬ বয়স : 50 লিঙ্গ : পুৰুষ	GPK0006872 ফটো উপলব্ধ	605 নাম : চিত্ৰা শইকীয়া স্বামীৰ নাম: বিজয় শইকীয়া ঘৰ নং : ২৫৬ বয়স : 45 লিঙ্গ : মহিলা	GPK0006873 ফটো উপলব্ধ
606 নাম : সত্যজিত শইকীয়া পিতাৰ নাম: বিজয় শইকীয়া ঘৰ নং : ২৫৬ বয়স : 23 লিঙ্গ : পুৰুষ	GPK0417451 ফটো উপলব্ধ	607 নাম : অংকুৰ শইকীয়া পিতাৰ নাম: শিশুপাল শইকীয়া ঘৰ নং : 256 বয়স : 20 লিঙ্গ : পুৰুষ	QGR0071043 ফটো উপলব্ধ	608 নাম : বীতা শইকীয়া স্বামীৰ নাম: অজয় শইকীয়া ঘৰ নং : ২৫৭ বয়স : 50 লিঙ্গ : মহিলা	GPK0006874 ফটো উপলব্ধ
609 নাম : দিগ্ৰী শইকীয়া স্বামীৰ নাম: নিৰ্মল শইকীয়া ঘৰ নং : ২৫৭ বয়স : 42 লিঙ্গ : মহিলা	GPK0006875 ফটো উপলব্ধ	610 নাম : নয়নমনি নাওহলিয়া শইকীয়া স্বামীৰ নাম: অভিজিত শইকীয়া ঘৰ নং : 257 বয়স : 23 লিঙ্গ : মহিলা	GPK0457796 ফটো উপলব্ধ	611 নাম : মাধুৰ্য শইকীয়া মাতৃৰ নাম: বীতা শইকীয়া ঘৰ নং : ২৫৭ বয়স : 22 লিঙ্গ : পুৰুষ	GPK0495119 ফটো উপলব্ধ
612 নাম : অভিজিত শইকীয়া পিতাৰ নাম: নিৰ্মল শইকীয়া ঘৰ নং : ২৫৭ক বয়স : 28 লিঙ্গ : পুৰুষ	GPK0074344 ফটো উপলব্ধ	613 নাম : দেৱজিত শইকীয়া পিতাৰ নাম: নিৰ্মল শইকীয়া ঘৰ নং : ২৫৭ক বয়স : 27 লিঙ্গ : পুৰুষ	GPK0074674 ফটো উপলব্ধ	614 নাম : নিৰ্মল শইকীয়া পিতাৰ নাম: মেঘনাথ শইকীয়া ঘৰ নং : ২৫৭ক বয়স : 58 লিঙ্গ : পুৰুষ	GPK0006876 ফটো উপলব্ধ
615 নাম : মীৰা দাস স্বামীৰ নাম: সিদ্ধেশ্বৰ দাস ঘৰ নং : ২৫৮ বয়স : 75 লিঙ্গ : মহিলা	GPK0006877 ফটো উপলব্ধ	616 নাম : সোনমণি দাস পিতাৰ নাম: সিদ্ধেশ্বৰ দাস ঘৰ নং : ২৫৮ বয়স : 39 লিঙ্গ : মহিলা	GPK0006878 ফটো উপলব্ধ	617 নাম : চুনমণি দাস পিতাৰ নাম: সিদ্ধেশ্বৰ দাস ঘৰ নং : ২৫৮ বয়স : 35 লিঙ্গ : মহিলা	GPK0074443 ফটো উপলব্ধ
618 নাম : বিজিত দাস পিতাৰ নাম: সিদ্ধেশ্বৰ দাস ঘৰ নং : ২৫৮ বয়স : 27 লিঙ্গ : পুৰুষ	GPK0074724 ফটো উপলব্ধ	619 নাম : নগেন্দু দাস পিতাৰ নাম: লেবেলা দাস ঘৰ নং : ২৫৯ বয়স : 60 লিঙ্গ : পুৰুষ	GPK0006879 ফটো উপলব্ধ	620 নাম : বেখাজ্যোতি দাস স্বামীৰ নাম: নগেন দাস ঘৰ নং : ২৫৯ বয়স : 55 লিঙ্গ : মহিলা	GPK0006880 ফটো উপলব্ধ

621 নাম : ধনমঞ্জি হাজৰিকা স্বামীৰ নাম : দীপ হাজৰিকা ঘৰ নং : 259 বয়স : 43 লিঙ্গ : মহিলা	GPK0528877 ফটো উপলব্ধ	622 নাম : বিজিত দাস পিতাৰ নাম : নগেন দাস ঘৰ নং : 259 বয়স : 33 লিঙ্গ : পুৰুষ	GPK0006629 ফটো উপলব্ধ	623 নাম : সুস্মিতা ফুকন দাস স্বামীৰ নাম : অভিজিত দাস ঘৰ নং : 259 বয়স : 33 লিঙ্গ : মহিলা	GPK0053199 ফটো উপলব্ধ
624 নাম : অভিজিত দাস পিতাৰ নাম : নগেন দাস ঘৰ নং : 259 বয়স : 31 লিঙ্গ : পুৰুষ	GPK0006881 ফটো উপলব্ধ	625 নাম : ৰিমা দাস স্বামীৰ নাম : বিজিত দাস ঘৰ নং : 259 বয়স : 31 লিঙ্গ : মহিলা	GPK0053298 ফটো উপলব্ধ	626 নাম : তৰবৰি দাস স্বামীৰ নাম : বগাধৰ দাস ঘৰ নং : 260 বয়স : 80 লিঙ্গ : মহিলা	GPK0053876 ফটো উপলব্ধ
627 নাম : অজিত দাস পিতাৰ নাম : বগাধৰ দাস ঘৰ নং : 260 বয়স : 46 লিঙ্গ : পুৰুষ	GPK0006883 ফটো উপলব্ধ	628 নাম : লক্ষীফুল দাস স্বামীৰ নাম : অজিত দাস ঘৰ নং : 260 বয়স : 39 লিঙ্গ : মহিলা	GPK0006884 ফটো উপলব্ধ	629 নাম : সীতেশ্বৰী দাস স্বামীৰ নাম : যাদৱ দাস ঘৰ নং : 261 বয়স : 75 লিঙ্গ : মহিলা	GPK0006886 ফটো উপলব্ধ
630 নাম : পৰীক্ষিত দাস পিতাৰ নাম : যাদৱ দাস ঘৰ নং : 261 বয়স : 42 লিঙ্গ : পুৰুষ	GPK0006887 ফটো উপলব্ধ	631 নাম : বনজিত দাস পিতাৰ নাম : যাদৱ দাস ঘৰ নং : 261 বয়স : 41 লিঙ্গ : পুৰুষ	GPK0006888 ফটো উপলব্ধ	632 নাম : পিংকী দাস স্বামীৰ নাম : বনজিত দাস ঘৰ নং : 261 বয়স : 39 লিঙ্গ : মহিলা	GPK0006889 ফটো উপলব্ধ
633 নাম : স্বৰ্ণলতা দাস স্বামীৰ নাম : পৰিষ্কাৰিত দাস ঘৰ নং : 261 বয়স : 39 লিঙ্গ : মহিলা	QGR0077172 ফটো উপলব্ধ	634 নাম : ফুলেশ্বৰ দাস পিতাৰ নাম : লখেশ্বৰ দাস ঘৰ নং : 262 বয়স : 70 লিঙ্গ : পুৰুষ	GPK0006890 ফটো উপলব্ধ	635 নাম : বেউলা দাস স্বামীৰ নাম : ফুলেশ্বৰ দাস ঘৰ নং : 262 বয়স : 66 লিঙ্গ : মহিলা	GPK0006891 ফটো উপলব্ধ
636 নাম : প্ৰদীপ দাস পিতাৰ নাম : ফুলেশ্বৰ দাস ঘৰ নং : 262 বয়স : 41 লিঙ্গ : পুৰুষ	GPK0006892 ফটো উপলব্ধ	637 নাম : প্ৰশান্ত দাস পিতাৰ নাম : ফুলেশ্বৰ দাস ঘৰ নং : 262 বয়স : 39 লিঙ্গ : পুৰুষ	GPK0006893 ফটো উপলব্ধ	638 নাম : জোনাকী দাস স্বামীৰ নাম : প্ৰদীপ দাস ঘৰ নং : 262 বয়স : 34 লিঙ্গ : মহিলা	GPK0054189 ফটো উপলব্ধ
639 নাম : কৰবী দাস স্বামীৰ নাম : প্ৰসান্ত দাস ঘৰ নং : 262 বয়স : 31 লিঙ্গ : মহিলা	GPK0217919 ফটো উপলব্ধ	640 নাম : সাধন দাস পিতাৰ নাম : তৰুণ দাস ঘৰ নং : 262 বয়স : 24 লিঙ্গ : পুৰুষ	GPK0382473 ফটো উপলব্ধ	641 নাম : মনোজ হাজৰিকা পিতাৰ নাম : অৰূপ হাজৰিকা ঘৰ নং : 262 বয়স : 21 লিঙ্গ : পুৰুষ	QGR0077404 ফটো উপলব্ধ
642 নাম : দেবন্তী দাস স্বামীৰ নাম : সাধন দাস ঘৰ নং : 262 বয়স : 20 লিঙ্গ : মহিলা	QGR0077420 ফটো উপলব্ধ	643 নাম : তৰুণ দাস পিতাৰ নাম : লখেশ্বৰ দাস ঘৰ নং : 262 বয়স : 66 লিঙ্গ : পুৰুষ	GPK0006894 ফটো উপলব্ধ	644 নাম : নীৰুমাঈ দাস স্বামীৰ নাম : তৰুণ দাস ঘৰ নং : 262 বয়স : 60 লিঙ্গ : মহিলা	GPK0006895 ফটো উপলব্ধ
645 নাম : হৰিপ্ৰসাদ দাস পিতাৰ নাম : লখেশ্বৰ দাস ঘৰ নং : 263 বয়স : 62 লিঙ্গ : পুৰুষ	GPK0006896 ফটো উপলব্ধ	646 নাম : আইটি দাস স্বামীৰ নাম : হৰিপ্ৰসাদ দাস ঘৰ নং : 263 বয়স : 60 লিঙ্গ : মহিলা	GPK0006897 ফটো উপলব্ধ	647 নাম : নৱজিত দাস পিতাৰ নাম : হৰিপ্ৰসাদ দাস ঘৰ নং : 263 বয়স : 31 লিঙ্গ : পুৰুষ	GPK1335860 ফটো উপলব্ধ
648 নাম : সুৰেশ হাজৰিকা পিতাৰ নাম : ইন্দ্ৰ হাজৰিকা ঘৰ নং : 268 বয়স : 57 লিঙ্গ : পুৰুষ	GPK0006899 ফটো উপলব্ধ	649 নাম : জয়শ্ৰী হাজৰিকা স্বামীৰ নাম : সুৰেশ হাজৰিকা ঘৰ নং : 268 বয়স : 42 লিঙ্গ : মহিলা	GPK0006901 ফটো উপলব্ধ	650 নাম : সংগীতা হাজৰিকা পিতাৰ নাম : সুৰেশ হাজৰিকা ঘৰ নং : 268 বয়স : 24 লিঙ্গ : মহিলা	GPK0417444 ফটো উপলব্ধ

651 নাম : শূৰলা দাস স্বামীৰ নাম: গোবিন্দ দাস ঘৰ নং : ২৬৫ বয়স : 77 লিঙ্গ : মহিলা	GPK0417659 ফটো উপলব্ধ	652 নাম : মহেন্দ্ৰ দাস পিতাৰ নাম: গোবিন্দ দাস ঘৰ নং : ২৬৫ বয়স : 50 লিঙ্গ : পুৰুষ	GPK0006903 ফটো উপলব্ধ	653 নাম : দেৱেন দাস পিতাৰ নাম: গোবিন্দ দাস ঘৰ নং : ২৬৫ বয়স : 48 লিঙ্গ : পুৰুষ	GPK0006904 ফটো উপলব্ধ
654 নাম : ৰেখা দাস স্বামীৰ নাম: মহেন্দ্ৰ দাস ঘৰ নং : ২৬৫ বয়স : 46 লিঙ্গ : মহিলা	GPK0006905 ফটো উপলব্ধ	655 নাম : প্ৰহ্লাদ দাস পিতাৰ নাম: গোবিন্দ দাস ঘৰ নং : ২৬৫ বয়স : 45 লিঙ্গ : পুৰুষ	GPK0006906 ফটো উপলব্ধ	656 নাম : দিপা দাস স্বামীৰ নাম: দেৱেন দাস ঘৰ নং : ২৬৫ বয়স : 34 লিঙ্গ : মহিলা	GPK0074203 ফটো উপলব্ধ
657 নাম : পংকজ দাস পিতাৰ নাম: মহেন্দ্ৰ দাস ঘৰ নং : ২৬৫ বয়স : 28 লিঙ্গ : পুৰুষ	GPK0217976 ফটো উপলব্ধ	658 নাম : সংগীতা গগৈ দাস স্বামীৰ নাম: পংকজ দাস ঘৰ নং : ২৬৫ বয়স : 23 লিঙ্গ : মহিলা	GPK0417410 ফটো উপলব্ধ	659 নাম : প্ৰজ্ঞান দাস পিতাৰ নাম: মহেন্দ্ৰ দাস ঘৰ নং : 265 বয়স : 23 লিঙ্গ : পুৰুষ	GPK0453225 ফটো উপলব্ধ
660 নাম : পল্লৱ দাস পিতাৰ নাম: মহেন্দ্ৰ দাস ঘৰ নং : ২৬৫ বয়স : 22 লিঙ্গ : পুৰুষ	GPK0499442 ফটো উপলব্ধ	E 661 নাম : ৰূপালা দাস স্বামীৰ নাম: চেণীৰাম দাস ঘৰ নং : ২৬৬ বয়স : 68 লিঙ্গ : মহিলা	GPK0006909 ফটো উপলব্ধ	662 নাম : প্ৰদীপ দাস মাতৃৰ নাম: ৰূপালা দাস ঘৰ নং : 266 বয়স : 37 লিঙ্গ : পুৰুষ	QGR0054882 ফটো উপলব্ধ
663 নাম : পবিত্ৰ দাস মাতৃৰ নাম: ৰূপালা দাস ঘৰ নং : 266 বয়স : 32 লিঙ্গ : পুৰুষ	QGR0057257 ফটো উপলব্ধ	664 নাম : প্ৰবিত্ৰ দাস পিতাৰ নাম: চেণীৰাম দাস ঘৰ নং : 266 বয়স : 30 লিঙ্গ : পুৰুষ	GPK0054627 ফটো উপলব্ধ	665 নাম : জোনমণি দাস স্বামীৰ নাম: প্ৰদীপ দাস ঘৰ নং : ২৬৬ বয়স : 26 লিঙ্গ : মহিলা	GPK0354878 ফটো উপলব্ধ
666 নাম : জীবন দাস পিতাৰ নাম: মাজো দাস ঘৰ নং : ২৬৭ বয়স : 54 লিঙ্গ : পুৰুষ	GPK0006910 ফটো উপলব্ধ	667 নাম : ৰতন দাস পিতাৰ নাম: হৰেন দাস ঘৰ নং : ২৬৭ বয়স : 45 লিঙ্গ : পুৰুষ	GPK0006911 ফটো উপলব্ধ	668 নাম : অৰুন দাস পিতাৰ নাম: হৰেন দাস ঘৰ নং : ২৬৭ বয়স : 43 লিঙ্গ : পুৰুষ	GPK0006912 ফটো উপলব্ধ
669 নাম : ৰমেশ হাজৰিকা পিতাৰ নাম: বিষ্ণু হাজৰিকা ঘৰ নং : ২৬৭ বয়স : 41 লিঙ্গ : পুৰুষ	GPK0487637 ফটো উপলব্ধ	670 নাম : নিজৰা দাস স্বামীৰ নাম: ৰতন দাস ঘৰ নং : ২৬৭ বয়স : 35 লিঙ্গ : মহিলা	GPK0218107 ফটো উপলব্ধ	671 নাম : বিদ্যাৱতী দাস স্বামীৰ নাম: অৰুন দাস ঘৰ নং : ২৬৭ বয়স : 34 লিঙ্গ : মহিলা	GPK0054718 ফটো উপলব্ধ
672 নাম : পৰন দাস পিতাৰ নাম: জীৱন দাস ঘৰ নং : ২৬৭ বয়স : 29 লিঙ্গ : পুৰুষ	GPK0054858 ফটো উপলব্ধ	673 নাম : নৱনীতা দাস হাজৰিকা স্বামীৰ নাম: ৰমেশ হাজৰিকা ঘৰ নং : 267 বয়স : 28 লিঙ্গ : মহিলা	GPK0412643 ফটো উপলব্ধ	674 নাম : দয়ানন্দ দাস পিতাৰ নাম: ৰতন দাস ঘৰ নং : 267 বয়স : 19 লিঙ্গ : পুৰুষ	QGR0110346 ফটো উপলব্ধ
675 নাম : লক্ষীমাই দাস স্বামীৰ নাম: জীবন দাস ঘৰ নং : ২৬৮ বয়স : 48 লিঙ্গ : মহিলা	GPK0006913 ফটো উপলব্ধ	676 নাম : বাবুল দাস পিতাৰ নাম: মুহিৰাম দাস ঘৰ নং : ২৬৯ বয়স : 43 লিঙ্গ : পুৰুষ	GPK0006917 ফটো উপলব্ধ	677 নাম : ৰেখা দাস স্বামীৰ নাম: বাবুল দাস ঘৰ নং : ২৬৯ বয়স : 42 লিঙ্গ : মহিলা	GPK0006918 ফটো উপলব্ধ
678 নাম : ৰাতুল দাস পিতাৰ নাম: মুহিৰাম দাস ঘৰ নং : ২৬৯ বয়স : 42 লিঙ্গ : পুৰুষ	GPK0006919 ফটো উপলব্ধ	679 নাম : নিতুল দাস পিতাৰ নাম: মুহিৰাম দাস ঘৰ নং : ২৬৯ বয়স : 40 লিঙ্গ : পুৰুষ	GPK0006920 ফটো উপলব্ধ	680 নাম : স্বপনম দাস স্বামীৰ নাম: ৰাতুল দাস ঘৰ নং : ২৬৯ বয়স : 34 লিঙ্গ : মহিলা	GPK0055129 ফটো উপলব্ধ

681 নাম : পতলা দাস স্বামীৰ নাম: বমাকান্ত দাস ঘৰ নং : ২৭০ বয়স : 80 লিঙ্গ : মহিলা	GPK0006922 ফটো উপলব্ধ	682 নাম : মহেন্দ্ৰ দাস পিতাৰ নাম: বমাকান্ত দাস ঘৰ নং : ২৭০ বয়স : 54 লিঙ্গ : পুৰুষ	GPK0006923 ফটো উপলব্ধ	683 নাম : হেমন্ত দাস পিতাৰ নাম: বমাকান্ত দাস ঘৰ নং : ২৭০ বয়স : 51 লিঙ্গ : পুৰুষ	GPK0006924 ফটো উপলব্ধ
684 নাম : লক্ষীমাই দাস স্বামীৰ নাম: মহেন্দ্ৰ দাস ঘৰ নং : ২৭০ বয়স : 50 লিঙ্গ : মহিলা	GPK0006925 ফটো উপলব্ধ	685 নাম : দিলীপী দাস স্বামীৰ নাম: হেমন্ত দাস ঘৰ নং : ২৭০ বয়স : 35 লিঙ্গ : মহিলা	GPK0056226 ফটো উপলব্ধ	686 নাম : ধনঞ্জয় দাস পিতাৰ নাম: মহেন্দ্ৰ দাস ঘৰ নং : ২৭০ বয়স : 29 লিঙ্গ : পুৰুষ	GPK0417576 ফটো উপলব্ধ
687 নাম : জিতেন দাস পিতাৰ নাম: মহেন্দ্ৰ দাস ঘৰ নং : ২৭০ বয়স : 28 লিঙ্গ : পুৰুষ	GPK0056317 ফটো উপলব্ধ	688 নাম : পবিত্ৰ দাস পিতাৰ নাম: মহেন্দ্ৰ দাস ঘৰ নং : ২৭০ বয়স : 27 লিঙ্গ : পুৰুষ	GPK0486605 ফটো উপলব্ধ	689 নাম : সুমিত্ৰা হাজৰিকা স্বামীৰ নাম: চিৰিকান্ত হাজৰিকা ঘৰ নং : ২৭১ বয়স : 75 লিঙ্গ : মহিলা	GPK0006927 ফটো উপলব্ধ
690 নাম : মামনী হাজৰিকা স্বামীৰ নাম: মিলিৰাম হাজৰিকা ঘৰ নং : ২৭১ বয়স : 45 লিঙ্গ : মহিলা	GPK0006929 ফটো উপলব্ধ	691 নাম : জিতামণি হাজৰিকা পিতাৰ নাম: চিৰিকান্ত হাজৰিকা ঘৰ নং : ২৭১ বয়স : 39 লিঙ্গ : মহিলা	GPK0006930 ফটো উপলব্ধ	692 নাম : খানৰাম হাজৰিকা পিতাৰ নাম: চিৰিকান্ত হাজৰিকা ঘৰ নং : ২৭১ বয়স : 38 লিঙ্গ : পুৰুষ	GPK1335791 ফটো উপলব্ধ
693 নাম : পোনাৰাম হাজৰিকা পিতাৰ নাম: চিৰিকান্ত হাজৰিকা ঘৰ নং : ২৭১ বয়স : 37 লিঙ্গ : পুৰুষ	GPK1335804 ফটো উপলব্ধ	694 নাম : আনন্দ হাজৰিকা পিতাৰ নাম: চিৰিকান্ত হাজৰিকা ঘৰ নং : ২৭১ বয়স : 37 লিঙ্গ : পুৰুষ	GPK1335780 ফটো উপলব্ধ	695 নাম : শিৱ দাস মাতৃৰ নাম: জিতামণি হাজৰিকা ঘৰ নং : 271 বয়স : 24 লিঙ্গ : পুৰুষ	QGR0048421 ফটো উপলব্ধ
696 নাম : মিতালী হাজৰিকা মাতৃৰ নাম: মামনী হাজৰিকা ঘৰ নং : 271 বয়স : 22 লিঙ্গ : মহিলা	QGR0048363 ফটো উপলব্ধ	697 নাম : বিকুল দাস পিতাৰ নাম: লুকেশ্বৰ দাস ঘৰ নং : ২৭২ বয়স : 39 লিঙ্গ : পুৰুষ	GPK0327825 ফটো উপলব্ধ	698 নাম : টুটমণী দাস স্বামীৰ নাম: প্ৰফুল্ল দাস ঘৰ নং : ২৭২ বয়স : 32 লিঙ্গ : মহিলা	GPK0354670 ফটো উপলব্ধ
699 নাম : তুলন দাস পিতাৰ নাম: লোকেশ্বৰ দাস ঘৰ নং : ২৭৩ বয়স : 50 লিঙ্গ : পুৰুষ	GPK0006933 ফটো উপলব্ধ	700 নাম : কল্পনা দাস স্বামীৰ নাম: তুলন ন ঘৰ নং : ২৭৩ বয়স : 45 লিঙ্গ : মহিলা	GPK0006934 ফটো উপলব্ধ	701 নাম : অঞ্জোমাই দাস স্বামীৰ নাম: বামেশ্বৰ দাস ঘৰ নং : ২৭৪ বয়স : 50 লিঙ্গ : মহিলা	GPK0006937 ফটো উপলব্ধ
702 নাম : বেৰুকা দাস স্বামীৰ নাম: প্ৰমোদ দাস ঘৰ নং : ২৭৪ বয়স : 50 লিঙ্গ : মহিলা	GPK0006938 ফটো উপলব্ধ	703 নাম : পাৰ্থ দাশ পিতাৰ নাম: প্ৰমুদ দাশ ঘৰ নং : 274 বয়স : 27 লিঙ্গ : পুৰুষ	GPK0382564 ফটো উপলব্ধ	704 নাম : জানমনি দাস স্বামীৰ নাম: পাৰ্থ দাস ঘৰ নং : 274 বয়স : 23 লিঙ্গ : মহিলা	QGR0073213 ফটো উপলব্ধ
705 নাম : বিজুই দাস স্বামীৰ নাম: মোলান দাস ঘৰ নং : ২৭৫ বয়স : 70 লিঙ্গ : মহিলা	GPK0006940 ফটো উপলব্ধ	706 নাম : দিগন্ত দাস পিতাৰ নাম: মোলান দাস ঘৰ নং : ২৭৫ বয়স : 48 লিঙ্গ : পুৰুষ	GPK0006941 ফটো উপলব্ধ	707 নাম : পুৰবী দাস স্বামীৰ নাম: দিগন্ত দাস ঘৰ নং : ২৭৫ বয়স : 45 লিঙ্গ : মহিলা	GPK0006942 ফটো উপলব্ধ
708 নাম : বন্তু দাস পিতাৰ নাম: মোলান দাস ঘৰ নং : ২৭৫ বয়স : 36 লিঙ্গ : পুৰুষ	GPK0073205 ফটো উপলব্ধ	709 নাম : দিপিকা দাস স্বামীৰ নাম: বন্তু দাস ঘৰ নং : ২৭৫ বয়স : 30 লিঙ্গ : মহিলা	GPK0073213 ফটো উপলব্ধ	710 নাম : গজেন্দ্ৰ দাস পিতাৰ নাম: ইন্দ্ৰেশ্বৰ দাস ঘৰ নং : ২৭৬ বয়স : 65 লিঙ্গ : পুৰুষ	GPK0006943 ফটো উপলব্ধ

711 নাম : সৰ্বেশ্বৰী দাস স্বামীৰ নাম: গজেন্দ্ৰ দাস ঘৰ নং : ২৭৬ বয়স : 62 লিঙ্গ : মহিলা	GPK0006944 ফটো উপলব্ধ	712 নাম : গোপাল দাস পিতাৰ নাম: গজেন্দ্ৰ দাস ঘৰ নং : ২৭৬ বয়স : 41 লিঙ্গ : পুৰুষ	GPK0006945 ফটো উপলব্ধ	713 নাম : পদমী দাস শইকীয়া পিতাৰ নাম: প্ৰণৱ শইকীয়া ঘৰ নং : ২৭৬ বয়স : 40 লিঙ্গ : মহিলা	GPK0006946 ফটো উপলব্ধ
714 নাম : কপাল দাস মাতৃৰ নাম: গজেন্দ্ৰ দাস ঘৰ নং : ২৭৬ বয়স : 34 লিঙ্গ : পুৰুষ	GPK0057067 ফটো উপলব্ধ	715 নাম : সংগীতা দাস স্বামীৰ নাম: কপাল দাস ঘৰ নং : ২৭৬ বয়স : 27 লিঙ্গ : মহিলা	GPK0218875 ফটো উপলব্ধ	716 নাম : বঞ্জন দাস পিতাৰ নাম: লক্ষীৰাম দাস ঘৰ নং : ২৭৭ বয়স : 65 লিঙ্গ : পুৰুষ	GPK0006947 ফটো উপলব্ধ
717 নাম : বুৰী বড়া দাস স্বামীৰ নাম: বঞ্জন দাস ঘৰ নং : ২৭৭ বয়স : 50 লিঙ্গ : মহিলা	GPK0006948 ফটো উপলব্ধ	718 নাম : সঞ্জয় দাস পিতাৰ নাম: লক্ষীৰাম দাস ঘৰ নং : ২৭৭ বয়স : 44 লিঙ্গ : পুৰুষ	GPK0006950 ফটো উপলব্ধ	719 নাম : দীপামনি দাস স্বামীৰ নাম: সঞ্জয় দাস ঘৰ নং : 277 বয়স : 37 লিঙ্গ : মহিলা	GPK0006630 ফটো উপলব্ধ
720 নাম : বিখিকান্ত দাস পিতাৰ নাম: ধৰ্মেশ্বৰ দাস ঘৰ নং : ২৭৮ বয়স : 80 লিঙ্গ : পুৰুষ	GPK0006951 ফটো উপলব্ধ	721 নাম : জোনাকী দাস স্বামীৰ নাম: বিখিকান্ত দাস ঘৰ নং : ২৭৮ বয়স : 68 লিঙ্গ : মহিলা	GPK0006952 ফটো উপলব্ধ	722 নাম : বিজু দাস পিতাৰ নাম: বিখিকান্ত দাস ঘৰ নং : ২৭৮ বয়স : 36 লিঙ্গ : পুৰুষ	GPK0057257 ফটো উপলব্ধ
723 নাম : গীতাজুলী হাজৰিকা দাস স্বামীৰ নাম: বিজু দাস ঘৰ নং : ২৭৮ বয়স : 32 লিঙ্গ : মহিলা	GPK0057307 ফটো উপলব্ধ	724 নাম : অৰূপ দাস পিতাৰ নাম: ঋষিকান্ত দাস ঘৰ নং : ২৭৮ বয়স : 31 লিঙ্গ : পুৰুষ	GPK0218966 ফটো উপলব্ধ	725 নাম : বিভামনি দাস স্বামীৰ নাম: অৰূপ দাস ঘৰ নং : ২৭৮ বয়স : 27 লিঙ্গ : মহিলা	GPK0219048 ফটো উপলব্ধ
726 নাম : অমৃত হাজৰিকা পিতাৰ নাম: কুমল হাজৰিকা ঘৰ নং : ২৭৯ বয়স : 47 লিঙ্গ : পুৰুষ	GPK0006953 ফটো উপলব্ধ	727 নাম : বীমা হাজৰিকা স্বামীৰ নাম: অমৃত হাজৰিকা ঘৰ নং : ২৭৯ বয়স : 45 লিঙ্গ : মহিলা	GPK0006954 ফটো উপলব্ধ	728 নাম : কুমল হাজৰিকা পিতাৰ নাম: বাম হাজৰিকা ঘৰ নং : ২৮০ বয়স : 72 লিঙ্গ : পুৰুষ	GPK0006955 ফটো উপলব্ধ
729 নাম : বন্তী হাজৰিকা পিতাৰ নাম: কুমল হাজৰিকা ঘৰ নং : ২৮০ বয়স : 44 লিঙ্গ : মহিলা	GPK0219576 ফটো উপলব্ধ	730 নাম : বিপুল হাজৰিকা পিতাৰ নাম: কুমল হাজৰিকা ঘৰ নং : ২৮০ বয়স : 43 লিঙ্গ : পুৰুষ	GPK0006959 ফটো উপলব্ধ	731 নাম : বিপুল হাজৰিকা পিতাৰ নাম: কুমল হাজৰিকা ঘৰ নং : ২৮০ বয়স : 40 লিঙ্গ : পুৰুষ	GPK0006958 ফটো উপলব্ধ
732 নাম : জ্যোতি হাজৰিকা পিতাৰ নাম: কুমল হাজৰিকা ঘৰ নং : ২৮০ বয়স : 32 লিঙ্গ : পুৰুষ	GPK0219659 ফটো উপলব্ধ	733 নাম : নিভামনি হাজৰিকা স্বামীৰ নাম: বিপুল হাজৰিকা ঘৰ নং : ২৮০ বয়স : 29 লিঙ্গ : মহিলা	GPK0219667 ফটো উপলব্ধ	734 নাম : বৰ্ষপ্ৰিয়া দাস হাজৰিকা স্বামীৰ নাম: বিপুল হাজৰিকা ঘৰ নং : ২৮০ বয়স : 25 লিঙ্গ : মহিলা	GPK0417741 ফটো উপলব্ধ
735 নাম : অজিত হাজৰিকা পিতাৰ নাম: মতকা হাজৰিকা ঘৰ নং : ২৮১ বয়স : 70 লিঙ্গ : পুৰুষ	GPK0006961 ফটো উপলব্ধ	736 নাম : প্ৰমিলা হাজৰিকা স্বামীৰ নাম: অজিত হাজৰিকা ঘৰ নং : ২৮১ বয়স : 62 লিঙ্গ : মহিলা	GPK0006962 ফটো উপলব্ধ	737 নাম : বিনু হাজৰিকা স্বামীৰ নাম: বুবুল হাজৰিকা ঘৰ নং : ২৮১ বয়স : 57 লিঙ্গ : মহিলা	GPK0006963 ফটো উপলব্ধ
738 নাম : বুবুল হাজৰিকা মাতৃৰ নাম: বিনু হাজৰিকা ঘৰ নং : ২৮১ বয়স : 35 লিঙ্গ : পুৰুষ	GPK0058479 ফটো উপলব্ধ	739 নাম : পল্লবী হাজৰিকা স্বামীৰ নাম: বুবুল হাজৰিকা ঘৰ নং : ২৮১ বয়স : 29 লিঙ্গ : মহিলা	GPK0219725 ফটো উপলব্ধ	740 নাম : বজত হাজৰিকা পিতাৰ নাম: মতকা হাজৰিকা ঘৰ নং : ২৮২ বয়স : 52 লিঙ্গ : পুৰুষ	GPK0006964 ফটো উপলব্ধ

741 নাম : সুবৰ্ণ হাজৰিকা স্বামীৰ নাম : বজত হাজৰিকা ঘৰ নং : ২৮২ বয়স : 47 লিঙ্গ : মহিলা	GPK0006965 ফটো উপলব্ধ	742 নাম : স্বপনম হাজৰিকা পিতাৰ নাম : বজত হাজৰিকা ঘৰ নং : ২৮২ বয়স : 29 লিঙ্গ : মহিলা	GPK0058578 ফটো উপলব্ধ	743 নাম : ভাস্কৰজ্যোতি হাজৰিকা পিতাৰ নাম : বজত হাজৰিকা ঘৰ নং : ২৮২ বয়স : 28 লিঙ্গ : পুৰুষ	GPK0058586 ফটো উপলব্ধ
744 নাম : অতুল হাজৰিকা পিতাৰ নাম : মালভোগ হাজৰিকা ঘৰ নং : ২৮৩ বয়স : 68 লিঙ্গ : পুৰুষ	GPK0006966 ফটো উপলব্ধ	745 নাম : অৰুণা হাজৰিকা স্বামীৰ নাম : অতুল হাজৰিকা ঘৰ নং : ২৮৩ বয়স : 65 লিঙ্গ : মহিলা	GPK0006967 ফটো উপলব্ধ	746 নাম : সত্যজিত হাজৰিকা পিতাৰ নাম : অতুল হাজৰিকা ঘৰ নং : ২৮৩ বয়স : 34 লিঙ্গ : পুৰুষ	GPK1335815 ফটো উপলব্ধ
747 নাম : গীতাস্বী দাস হাজৰিকা স্বামীৰ নাম : সত্যজিত হাজৰিকা ঘৰ নং : ২৮৩ বয়স : 25 লিঙ্গ : মহিলা	GPK0486647 ফটো উপলব্ধ	748 নাম : মাতৃ হাজৰিকা স্বামীৰ নাম : পদ হাজৰিকা ঘৰ নং : ২৮৪ বয়স : 78 লিঙ্গ : মহিলা	GPK0006969 ফটো উপলব্ধ	749 নাম : ভাৰতী দাস পিতাৰ নাম : পোৱালী দাস ঘৰ নং : ২৮৪ বয়স : 70 লিঙ্গ : মহিলা	GPK0058677 ফটো উপলব্ধ
750 নাম : জানমাই হাজৰিকা স্বামীৰ নাম : ভূপেন হাজৰিকা ঘৰ নং : ২৮৪ বয়স : 47 লিঙ্গ : মহিলা	GPK0006971 ফটো উপলব্ধ	751 নাম : ৰূপি দাস হাজৰিকা স্বামীৰ নাম : প্ৰাঞ্জল হাজৰিকা ঘৰ নং : ২৮৪ বয়স : 43 লিঙ্গ : মহিলা	GPK0058719 ফটো উপলব্ধ	752 নাম : দীপাঞ্জলি হাজৰিকা স্বামীৰ নাম : দীপেন হাজৰিকা ঘৰ নং : ২৮৪ বয়স : 41 লিঙ্গ : মহিলা	GPK0058727 ফটো উপলব্ধ
753 নাম : প্ৰাঞ্জল হাজৰিকা পিতাৰ নাম : অতুল হাজৰিকা ঘৰ নং : ২৮৪ বয়স : 39 লিঙ্গ : পুৰুষ	GPK0006972 ফটো উপলব্ধ	754 নাম : দীপেন হাজৰিকা পিতাৰ নাম : ভূপেন হাজৰিকা ঘৰ নং : ২৮৪ বয়স : 36 লিঙ্গ : পুৰুষ	GPK0058768 ফটো উপলব্ধ	755 নাম : নূপেন হাজৰিকা পিতাৰ নাম : ভূপেন হাজৰিকা ঘৰ নং : ২৮৪ বয়স : 34 লিঙ্গ : পুৰুষ	GPK0058776 ফটো উপলব্ধ
756 নাম : ৰূপম হাজৰিকা পিতাৰ নাম : ভূপেন হাজৰিকা ঘৰ নং : ২৮৪ বয়স : 32 লিঙ্গ : পুৰুষ	GPK0058818 ফটো উপলব্ধ	757 নাম : সুমিত্ৰী দাস হাজৰিকা স্বামীৰ নাম : নূপেন হাজৰিকা ঘৰ নং : ২৮৪ বয়স : 29 লিঙ্গ : মহিলা	GPK0058859 ফটো উপলব্ধ	758 নাম : চুমন দাস স্বামীৰ নাম : সনাতন দাস ঘৰ নং : ২৮৪ বয়স : 26 লিঙ্গ : মহিলা	GPK0417774 ফটো উপলব্ধ
759 নাম : ৰিতুপন হাজৰিকা মাতৃৰ নাম : জানমাই হাজৰিকা ঘৰ নং : 284 বয়স : 22 লিঙ্গ : পুৰুষ	GPK1561570 ফটো উপলব্ধ	760 নাম : তৰুলতা হাজৰিকা স্বামীৰ নাম : বীৰেণ হাজৰিকা ঘৰ নং : ২৮৫ বয়স : 78 লিঙ্গ : মহিলা	GPK0006974 ফটো উপলব্ধ	761 নাম : চিমন্ত হাজৰিকা পিতাৰ নাম : বীৰেণ হাজৰিকা ঘৰ নং : ২৮৫ বয়স : 52 লিঙ্গ : পুৰুষ	GPK0006975 ফটো উপলব্ধ
762 নাম : পুতলী হাজৰিকা স্বামীৰ নাম : মন্ত হাজৰিকা ঘৰ নং : ২৮৫ বয়স : 48 লিঙ্গ : মহিলা	GPK0006976 ফটো উপলব্ধ	763 নাম : প্ৰশান্ত হাজৰিকা পিতাৰ নাম : বীৰেণ হাজৰিকা ঘৰ নং : ২৮৫ বয়স : 47 লিঙ্গ : পুৰুষ	GPK0006977 ফটো উপলব্ধ	764 নাম : দীপামনি দাস হাজৰিকা স্বামীৰ নাম : প্ৰশান্ত হাজৰিকা ঘৰ নং : ২৮৫ বয়স : 45 লিঙ্গ : মহিলা	GPK0006978 ফটো উপলব্ধ
765 নাম : প্ৰনব হাজৰিকা পিতাৰ নাম : বীৰেন হাজৰিকা ঘৰ নং : ২৮৫ বয়স : 39 লিঙ্গ : পুৰুষ	GPK0006979 ফটো উপলব্ধ	766 নাম : মানস প্ৰতিম হাজৰিকা বাবুল হাজৰিকা পিতাৰ নাম : বাবুল হাজৰিকা ঘৰ নং : 285 বয়স : 23 লিঙ্গ : পুৰুষ	GPK0453662 ফটো উপলব্ধ	767 নাম : জানমনি বৰুৱা হাজৰিকা স্বামীৰ নাম : প্ৰনৱ হাজৰিকা ঘৰ নং : 285 বয়স : 21 লিঙ্গ : মহিলা	GPK1574672 ফটো উপলব্ধ
768 নাম : লোহিত বৰুৱা পিতাৰ নাম : লোকিনাথ বৰুৱা ঘৰ নং : ২৮৬ বয়স : 70 লিঙ্গ : পুৰুষ	GPK0006980 ফটো উপলব্ধ	769 নাম : আৰতি বৰুৱা স্বামীৰ নাম : লোহিত বৰুৱা ঘৰ নং : ২৮৬ বয়স : 66 লিঙ্গ : মহিলা	GPK0006981 ফটো উপলব্ধ	770 নাম : প্ৰেমানন্দ বৰুৱা পিতাৰ নাম : লোহিত বৰুৱা ঘৰ নং : 286 বয়স : 36 লিঙ্গ : পুৰুষ	GPK0006632 ফটো উপলব্ধ

771 নাম : বৰ্ণালী গগৈ বৰুৱা স্বামীৰ নাম: প্ৰেমানন্দ বৰুৱা ঘৰ নং : ২৮৬ বয়স : 35 লিঙ্গ : মহিলা	GPK0006982 ফটো উপলব্ধ	772 নাম : নিত্যানন্দ বৰুৱা পিতাৰ নাম: লোহিত বৰুৱা ঘৰ নং : ২৮৬ বয়স : 33 লিঙ্গ : পুৰুষ	GPK0006983 ফটো উপলব্ধ	773 নাম : ভবেন বৰুৱা পিতাৰ নাম: লোহিত বৰুৱা ঘৰ নং : 286 বয়স : 33 লিঙ্গ : পুৰুষ	GPK0006633 ফটো উপলব্ধ
774 নাম : বিন্দী দাস বৰুৱা স্বামীৰ নাম: নিত্যানন্দ বৰুৱা ঘৰ নং : ২৮৬ বয়স : 31 লিঙ্গ : মহিলা	GPK0219865 ফটো উপলব্ধ	775 নাম : সত্যজ্যোতি বৰুৱা পিতাৰ নাম: লোহিত বৰুৱা ঘৰ নং : ২৮৬ বয়স : 30 লিঙ্গ : পুৰুষ	GPK0006984 ফটো উপলব্ধ	776 নাম : নিউটন বৰুৱা পিতাৰ নাম: লোহিত বৰুৱা ঘৰ নং : ২৮৬ বয়স : 30 লিঙ্গ : পুৰুষ	GPK1335826 ফটো উপলব্ধ
777 নাম : সুৰভী গগৈ স্বামীৰ নাম: ভবেন বৰুৱা ঘৰ নং : ২৮৬ বয়স : 28 লিঙ্গ : মহিলা	GPK0058909 ফটো উপলব্ধ	778 নাম : তনবাম বৰুৱা পিতাৰ নাম: লোকনাথ বৰুৱা ঘৰ নং : ২৮৬ বয়স : 75 লিঙ্গ : পুৰুষ	GPK0006985 ফটো উপলব্ধ	779 নাম : ৰূপালী বৰুৱা স্বামীৰ নাম: গোপীনাথ বৰুৱা ঘৰ নং : ২৮৬ বয়স : 45 লিঙ্গ : মহিলা	GPK0006987 ফটো উপলব্ধ
780 নাম : সুৰেশ বৰুৱা পিতাৰ নাম: তনু বৰুৱা ঘৰ নং : ২৮৭ বয়স : 36 লিঙ্গ : পুৰুষ	GPK0219998 ফটো উপলব্ধ	781 নাম : পল্লৱী গগৈ বৰুৱা স্বামীৰ নাম: সুৰেশ বৰুৱা ঘৰ নং : 287 বয়স : 31 লিঙ্গ : মহিলা	GPK0146365 ফটো উপলব্ধ	782 নাম : বিজিত বৰুৱা মাতৃৰ নাম: ৰূপালী বৰুৱা ঘৰ নং : 287 বয়স : 22 লিঙ্গ : পুৰুষ	GPK1558436 ফটো উপলব্ধ
E 783 নাম : পোনামাই হাজৰিকা স্বামীৰ নাম: নাৰায়ণ হাজৰিকা ঘৰ নং : ২৮৮ বয়স : 87 লিঙ্গ : মহিলা	GPK0006988 ফটো উপলব্ধ	784 নাম : বাবুল হাজৰিকা পিতাৰ নাম: নাৰায়ণ হাজৰিকা ঘৰ নং : ২৮৮ বয়স : 52 লিঙ্গ : পুৰুষ	GPK0006989 ফটো উপলব্ধ	785 নাম : ৰবীন হাজৰিকা পিতাৰ নাম: নাৰায়ণ হাজৰিকা ঘৰ নং : ২৮৮ বয়স : 49 লিঙ্গ : পুৰুষ	GPK0006990 ফটো উপলব্ধ
786 নাম : ৰঞ্জমনি হাজৰিকা স্বামীৰ নাম: বাবুল হাজৰিকা ঘৰ নং : ২৮৮ বয়স : 46 লিঙ্গ : মহিলা	GPK0006991 ফটো উপলব্ধ	787 নাম : প্ৰভা হাজৰিকা স্বামীৰ নাম: ৰবীন হাজৰিকা ঘৰ নং : ২৮৮ বয়স : 39 লিঙ্গ : মহিলা	GPK0220079 ফটো উপলব্ধ	788 নাম : পাৰ্থপ্ৰতিম হাজৰিকা পিতাৰ নাম: ৰবীন হাজৰিকা ঘৰ নং : ২৮৮ বয়স : 26 লিঙ্গ : পুৰুষ	GPK0417865 ফটো উপলব্ধ
789 নাম : দীপশিখা টেকিয়াল ফুকন হাজৰিকা স্বামীৰ নাম: পাৰ্থ প্ৰতীম ঘৰ নং : 288 বয়স : 21 লিঙ্গ : মহিলা	GPK1565563 ফটো উপলব্ধ	790 নাম : মিনেধৰ বৰুৱা পিতাৰ নাম: দেওৰাম বৰুৱা ঘৰ নং : ২৮৯ বয়স : 80 লিঙ্গ : পুৰুষ	GPK0006992 ফটো উপলব্ধ	791 নাম : ৰূপবেলা বৰুৱা স্বামীৰ নাম: মিনেধৰ বৰুৱা ঘৰ নং : ২৮৯ বয়স : 75 লিঙ্গ : মহিলা	GPK0006993 ফটো উপলব্ধ
792 নাম : চপ্পা দত্ত বৰুৱা স্বামীৰ নাম: প্ৰদীপ বৰুৱা ঘৰ নং : ২৮৯ বয়স : 28 লিঙ্গ : মহিলা	GPK0486639 ফটো উপলব্ধ	793 নাম : সুনীল হাজৰিকা পিতাৰ নাম: পদ হাজৰিকা ঘৰ নং : ২৯১ বয়স : 55 লিঙ্গ : পুৰুষ	GPK0006994 ফটো উপলব্ধ	794 নাম : মমী হাজৰিকা স্বামীৰ নাম: সুনীল হাজৰিকা ঘৰ নং : ২৯১ বয়স : 48 লিঙ্গ : মহিলা	GPK0006995 ফটো উপলব্ধ
795 নাম : নৰেন হাজৰিকা পিতাৰ নাম: চন্দ্ৰকমল হাজৰিকা ঘৰ নং : ২৯২ বয়স : 50 লিঙ্গ : পুৰুষ	GPK0006998 ফটো উপলব্ধ	796 নাম : ৰূপালী হাজৰিকা স্বামীৰ নাম: মুনীন হাজৰিকা ঘৰ নং : ২৯২ বয়স : 45 লিঙ্গ : মহিলা	GPK0007000 ফটো উপলব্ধ	797 নাম : চুন হাজৰিকা স্বামীৰ নাম: নৰেন হাজৰিকা ঘৰ নং : ২৯২ বয়স : 37 লিঙ্গ : মহিলা	GPK0221119 ফটো উপলব্ধ
798 নাম : জিতু দাস মাতৃৰ নাম: ৰেনুকা দাস ঘৰ নং : 292 বয়স : 20 লিঙ্গ : পুৰুষ	QGR0096784 ফটো উপলব্ধ	799 নাম : হৰেশ শইকীয়া পিতাৰ নাম: সূৰ্য্যকান্ত শইকীয়া ঘৰ নং : ২৯৩ বয়স : 55 লিঙ্গ : পুৰুষ	GPK0007001 ফটো উপলব্ধ	800 নাম : নিজ শইকীয়া স্বামীৰ নাম: হৰেশ শইকীয়া ঘৰ নং : ২৯৩ বয়স : 48 লিঙ্গ : মহিলা	GPK0007002 ফটো উপলব্ধ

801 নাম : হালিৰাম হাজৰিকা পিতাৰ নাম: থাগিৰাম হাজৰিকা ঘৰ নং : ২৯৪ বয়স : 63 লিঙ্গ : পুৰুষ	GPK0007003 ফটো উপলব্ধ	802 নাম : মিনেশ্বৰী হাজৰিকা স্বামীৰ নাম: হালিৰাম হাজৰিকা ঘৰ নং : ২৯৪ বয়স : 55 লিঙ্গ : মহিলা	GPK0007004 ফটো উপলব্ধ	803 নাম : নিজৰা হাজৰিকা পিতাৰ নাম: হালিৰাম হাজৰিকা ঘৰ নং : ২৯৪ বয়স : 40 লিঙ্গ : মহিলা	GPK0059998 ফটো উপলব্ধ
804 নাম : মৰমী দাস হাজৰিকা স্বামীৰ নাম: ধন হাজৰিকা ঘৰ নং : ২৯৪ বয়স : 29 লিঙ্গ : মহিলা	GPK0073262 ফটো উপলব্ধ	805 নাম : জয়েন্তী হাজৰিকা স্বামীৰ নাম: বিপুল হাজৰিকা ঘৰ নং : 295 বয়স : 49 লিঙ্গ : মহিলা	GPK0006634 ফটো উপলব্ধ	806 নাম : গিৰিশ শইকীয়া পিতাৰ নাম: কণমইনা শইকীয়া ঘৰ নং : ২৯৬ বয়স : 60 লিঙ্গ : পুৰুষ	GPK0007007 ফটো উপলব্ধ
807 নাম : কুঞ্জলতা শইকীয়া স্বামীৰ নাম: গিৰিশ শইকীয়া ঘৰ নং : ২৯৬ বয়স : 55 লিঙ্গ : মহিলা	GPK0007008 ফটো উপলব্ধ	808 নাম : নিবুল শইকীয়া পিতাৰ নাম: গিৰিছ শইকীয়া ঘৰ নং : ২৯৬ বয়স : 36 লিঙ্গ : পুৰুষ	GPK0007009 ফটো উপলব্ধ	809 নাম : থানেশ্বৰ শইকীয়া পিতাৰ নাম: ৰত্ন শইকীয়া ঘৰ নং : ২৯৭ বয়স : 72 লিঙ্গ : পুৰুষ	GPK0007010 ফটো উপলব্ধ
810 নাম : পৰেশ মণ্ডল পিতাৰ নাম: চন্ডোস মণ্ডল ঘৰ নং : ২৯৭ বয়স : 65 লিঙ্গ : পুৰুষ	GPK0007011 ফটো উপলব্ধ	811 নাম : সুমিত্ৰা মণ্ডল স্বামীৰ নাম: পৰেশ মণ্ডল ঘৰ নং : ২৯৭ বয়স : 60 লিঙ্গ : মহিলা	GPK0007012 ফটো উপলব্ধ	812 নাম : অজিত শইকীয়া পিতাৰ নাম: থানেশ্বৰ শইকীয়া ঘৰ নং : ২৯৭ বয়স : 40 লিঙ্গ : পুৰুষ	GPK0328328 ফটো উপলব্ধ
813 নাম : ৰমেশ মণ্ডল পিতাৰ নাম: পৰেশ মণ্ডল ঘৰ নং : ২৯৭ বয়স : 39 লিঙ্গ : পুৰুষ	GPK0060327 ফটো উপলব্ধ	814 নাম : ৰূপালী দত্ত শইকীয়া স্বামীৰ নাম: অজিত শইকীয়া ঘৰ নং : ২৯৭ বয়স : 32 লিঙ্গ : মহিলা	GPK0328336 ফটো উপলব্ধ	815 নাম : পূৰ্ণি গগৈ মণ্ডল স্বামীৰ নাম: অনু মণ্ডল ঘৰ নং : ২৯৭ বয়স : 27 লিঙ্গ : মহিলা	GPK0354647 ফটো উপলব্ধ
816 নাম : সৰমাই শইকীয়া স্বামীৰ নাম: মানিক শইকীয়া ঘৰ নং : ২৯৮ বয়স : 75 লিঙ্গ : মহিলা	GPK0007014 ফটো উপলব্ধ	817 নাম : মামনী শইকীয়া স্বামীৰ নাম: থানেশ্বৰ শইকীয়া ঘৰ নং : ২৯৮ বয়স : 62 লিঙ্গ : মহিলা	GPK0007015 ফটো উপলব্ধ	818 নাম : কুল কমল শইকীয়া পিতাৰ নাম: মানিক শইকীয়া ঘৰ নং : ২৯৮ বয়স : 50 লিঙ্গ : পুৰুষ	GPK0007016 ফটো উপলব্ধ
819 নাম : নীলকমল শইকীয়া পিতাৰ নাম: মানিক শইকীয়া ঘৰ নং : ২৯৮ বয়স : 45 লিঙ্গ : পুৰুষ	GPK0007017 ফটো উপলব্ধ	820 নাম : নিক শইকীয়া পিতাৰ নাম: মানিক শইকীয়া ঘৰ নং : ২৯৮ বয়স : 42 লিঙ্গ : পুৰুষ	GPK0007018 ফটো উপলব্ধ	821 নাম : মীন শইকীয়া স্বামীৰ নাম: কুল কমল শইকীয়া ঘৰ নং : ২৯৮ বয়স : 40 লিঙ্গ : মহিলা	GPK0007019 ফটো উপলব্ধ
822 নাম : হেমন্ত হাজৰিকা পিতাৰ নাম: হালিৰাম হাজৰিকা ঘৰ নং : ২৯৮ বয়স : 39 লিঙ্গ : পুৰুষ	GPK0007020 ফটো উপলব্ধ	823 নাম : গীতিমা হাজৰিকা স্বামীৰ নাম: হেমন্ত হাজৰিকা ঘৰ নং : ২৯৮ বয়স : 31 লিঙ্গ : মহিলা	GPK0221606 ফটো উপলব্ধ	824 নাম : ৰাজকুমাৰ দাস পিতাৰ নাম: জয়গোবিন্দ ৰবিদাস ঘৰ নং : ২৯৯ বয়স : 55 লিঙ্গ : পুৰুষ	GPK0162537 ফটো উপলব্ধ
825 নাম : প্ৰভা ৰবিদাস স্বামীৰ নাম: ৰাজকুমাৰ ৰবিদাস ঘৰ নং : ২৯৯ বয়স : 50 লিঙ্গ : মহিলা	GPK0007023 ফটো উপলব্ধ	826 নাম : মনুজ দাস পিতাৰ নাম: জয় গোবিন দাস ঘৰ নং : 299 বয়স : 41 লিঙ্গ : পুৰুষ	GPK1565944 ফটো উপলব্ধ	827 নাম : বুলি দাস স্বামীৰ নাম: মনুজ দাস ঘৰ নং : 299 বয়স : 40 লিঙ্গ : মহিলা	GPK1565977 ফটো উপলব্ধ
828 নাম : জুনালী দাস পিতাৰ নাম: মন ৰবিদাস ঘৰ নং : 299 বয়স : 34 লিঙ্গ : মহিলা	GPK0410993 ফটো উপলব্ধ	829 নাম : দিম্পী নাথ দাস স্বামীৰ নাম: লোহিত ঘৰ নং : 299 বয়স : 21 লিঙ্গ : মহিলা	GPK1565589 ফটো উপলব্ধ	830 নাম : ৰাজেন ৰাজভৰ পিতাৰ নাম: ৰামচৰুপ ৰাজভৰ ঘৰ নং : ৩০০ বয়স : 56 লিঙ্গ : পুৰুষ	GPK0007024 ফটো উপলব্ধ

831 নাম : পুনা ৰাজভৰ পিতাৰ নাম: ৰামচৰুপ ৰাজভৰ ঘৰ নং : 301 বয়স : 65 লিঙ্গ : পুৰুষ	GPK0007026 ফটো উপলব্ধ	832 নাম : মিনতি ৰাজভৰ স্বামীৰ নাম: পুনা ৰাজভৰ ঘৰ নং : 301 বয়স : 60 লিঙ্গ : মহিলা	GPK0007027 ফটো উপলব্ধ	833 নাম : ৰিম্পী ৰাজভৰ পিতাৰ নাম: পুনা ৰাজভৰ ঘৰ নং : 301 বয়স : 29 লিঙ্গ : মহিলা	GPK0484782 ফটো উপলব্ধ
834 নাম : পাপ ৰাজভৰ পিতাৰ নাম: পুনা ৰাজভৰ ঘৰ নং : 301 বয়স : 26 লিঙ্গ : পুৰুষ	GPK0484733 ফটো উপলব্ধ	835 নাম : সভাপতি ৰাজভৰ পিতাৰ নাম: পূৰ্ণবাচি ৰাজভৰ ঘৰ নং : 302 বয়স : 65 লিঙ্গ : পুৰুষ	GPK0007029 ফটো উপলব্ধ	E 836 নাম : ভাগীৰথ ৰাজভৰ পিতাৰ নাম: পূৰ্ণবাচি ৰাজভৰ ঘৰ নং : 302 বয়স : 60 লিঙ্গ : পুৰুষ	GPK0007030 ফটো উপলব্ধ
837 নাম : হেম ৰাজভৰ স্বামীৰ নাম: সভাপতি ৰাজভৰ ঘৰ নং : 302 বয়স : 58 লিঙ্গ : মহিলা	GPK0007031 ফটো উপলব্ধ	838 নাম : ললীতা ৰাজভৰ স্বামীৰ নাম: ভাগীৰথ ৰাজভৰ ঘৰ নং : 302 বয়স : 55 লিঙ্গ : মহিলা	GPK0007032 ফটো উপলব্ধ	839 নাম : লক্ষ্মীনী ৰাজভৰ পিতাৰ নাম: পূৰ্ণবাচি ৰাজভৰ ঘৰ নং : 302 বয়স : 50 লিঙ্গ : মহিলা	GPK0007033 ফটো উপলব্ধ
840 নাম : বাবা ৰাজভৰ পিতাৰ নাম: চপতীয়া সভাপতি ৰাজভৰ ঘৰ নং : 302 বয়স : 28 লিঙ্গ : পুৰুষ	GPK0328708 ফটো উপলব্ধ	841 নাম : পলী শইকীয়া ৰাজভৰ স্বামীৰ নাম: বাবা ঘৰ নং : 302 বয়স : 22 লিঙ্গ : মহিলা	GPK1566009 ফটো উপলব্ধ	842 নাম : ডিম্বৰাম শইকীয়া পিতাৰ নাম: লক্ষীৰাম শইকীয়া ঘৰ নং : 308 বয়স : 70 লিঙ্গ : পুৰুষ	GPK0007035 ফটো উপলব্ধ
843 নাম : গুণৱতী শইকীয়া স্বামীৰ নাম: ডিম্বৰাম শইকীয়া ঘৰ নং : 308 বয়স : 65 লিঙ্গ : মহিলা	GPK0007036 ফটো উপলব্ধ	844 নাম : ক্ষিৰদ শইকীয়া পিতাৰ নাম: ডিম্বৰাম শইকীয়া ঘৰ নং : 308 বয়স : 36 লিঙ্গ : পুৰুষ	GPK0062547 ফটো উপলব্ধ	845 নাম : প্ৰমোদ শইকীয়া পিতাৰ নাম: ডিম্বৰাম শইকীয়া ঘৰ নং : 308 বয়স : 33 লিঙ্গ : পুৰুষ	GPK0062588 ফটো উপলব্ধ
846 নাম : সৰুমাই শইকীয়া স্বামীৰ নাম: লৰাম শইকীয়া ঘৰ নং : 305 বয়স : 68 লিঙ্গ : মহিলা	GPK0007037 ফটো উপলব্ধ	847 নাম : ঘনকান্ত শইকীয়া পিতাৰ নাম: লৰাম শইকীয়া ঘৰ নং : 305 বয়স : 45 লিঙ্গ : পুৰুষ	GPK0007038 ফটো উপলব্ধ	848 নাম : দেৱজিত শইকীয়া মাতৃৰ নাম: সৰুমাই শইকীয়া ঘৰ নং : 305 বয়স : 34 লিঙ্গ : পুৰুষ	GPK0062638 ফটো উপলব্ধ
849 নাম : প্ৰমিলা বড়া শইকীয়া স্বামীৰ নাম: দেৱজিত শইকীয়া ঘৰ নং : 305 বয়স : 24 লিঙ্গ : মহিলা	GPK0486555 ফটো উপলব্ধ	850 নাম : খগেন হাজৰিকা পিতাৰ নাম: ভোগেশ্বৰ হাজৰিকা ঘৰ নং : 306 বয়স : 64 লিঙ্গ : পুৰুষ	GPK0162776 ফটো উপলব্ধ	851 নাম : প্ৰতিমা হাজৰিকা স্বামীৰ নাম: খগেন হাজৰিকা ঘৰ নং : 306 বয়স : 60 লিঙ্গ : মহিলা	GPK0007040 ফটো উপলব্ধ
852 নাম : দিপাক্ষৰ হাজৰিকা পিতাৰ নাম: খগেন হাজৰিকা ঘৰ নং : 306 বয়স : 30 লিঙ্গ : পুৰুষ	GPK0062778 ফটো উপলব্ধ	853 নাম : অঞ্জলী গগৈ হাজৰিকা স্বামীৰ নাম: দিপাক্ষৰ হাজৰিকা ঘৰ নং : 306 বয়স : 28 লিঙ্গ : মহিলা	GPK0073064 ফটো উপলব্ধ	854 নাম : গোবিন হাজৰিকা পিতাৰ নাম: বাপুকন হাজৰিকা ঘৰ নং : 309 বয়স : 55 লিঙ্গ : পুৰুষ	GPK0007043 ফটো উপলব্ধ
855 নাম : হীৰা হাজৰিকা স্বামীৰ নাম: গোবিন হাজৰিকা ঘৰ নং : 309 বয়স : 50 লিঙ্গ : মহিলা	GPK0007044 ফটো উপলব্ধ	856 নাম : নোমল হাজৰিকা পিতাৰ নাম: বাপুকন হাজৰিকা ঘৰ নং : 309 বয়স : 47 লিঙ্গ : পুৰুষ	GPK0007045 ফটো উপলব্ধ	857 নাম : ৰীতু হাজৰিকা স্বামীৰ নাম: নোমল হাজৰিকা ঘৰ নং : 309 বয়স : 44 লিঙ্গ : মহিলা	GPK0007046 ফটো উপলব্ধ
858 নাম : মণি হাজৰিকা স্বামীৰ নাম: প্ৰশান্ত হাজৰিকা ঘৰ নং : 309 বয়স : 34 লিঙ্গ : মহিলা	GPK0062885 ফটো উপলব্ধ	859 নাম : প্ৰশান্ত হাজৰিকা পিতাৰ নাম: বাপুকন হাজৰিকা ঘৰ নং : 309 বয়স : 28 লিঙ্গ : পুৰুষ	GPK0062968 ফটো উপলব্ধ	860 নাম : অঞ্জল হাজৰিকা পিতাৰ নাম: ৰঞ্জু হাজৰিকা ঘৰ নং : 309 বয়স : 24 লিঙ্গ : পুৰুষ	GPK0417485 ফটো উপলব্ধ

861 নাম : বিকাশ হাজৰিকা মাতৃৰ নাম: ৰীতু হাজৰিকা ঘৰ নং : 307 বয়স : 21 লিঙ্গ : পুৰুষ	QGR0048355 ফটো উপলব্ধ	862 নাম : বৰ্ণালী ভূঞা পিতাৰ নাম: ৰীমাকান্ত ভূঞা ঘৰ নং : 308 বয়স : 37 লিঙ্গ : মহিলা	GPK0063107 ফটো উপলব্ধ	863 নাম : বিকল ভূঞা মাতৃৰ নাম: সৰুমাই হাজৰিকা ভূঞা ঘৰ নং : 308 বয়স : 30 লিঙ্গ : পুৰুষ	GPK0063339 ফটো উপলব্ধ
864 নাম : মীনা হাজৰিকা স্বামীৰ নাম: হৰেন হাজৰিকা ঘৰ নং : 309 বয়স : 65 লিঙ্গ : মহিলা	GPK0007048 ফটো উপলব্ধ	865 নাম : নিৰু হাজৰিকা স্বামীৰ নাম: বিপুল হাজৰিকা ঘৰ নং : 309 বয়স : 47 লিঙ্গ : মহিলা	GPK0063396 ফটো উপলব্ধ	866 নাম : বিপুল হাজৰিকা পিতাৰ নাম: হৰেন হাজৰিকা ঘৰ নং : 309 বয়স : 43 লিঙ্গ : পুৰুষ	GPK0007049 ফটো উপলব্ধ
867 নাম : বিতপন হাজৰিকা মাতৃৰ নাম: লাবণ্য হাজৰিকা ঘৰ নং : 310 বয়স : 37 লিঙ্গ : পুৰুষ	GPK0064279 ফটো উপলব্ধ	868 নাম : প্ৰণব জ্যোতি হাজৰিকা পিতাৰ নাম: মাধৱ হাজৰিকা ঘৰ নং : 310 বয়স : 37 লিঙ্গ : পুৰুষ	GPK0162875 ফটো উপলব্ধ	869 নাম : পুলিন হাজৰিকা মাতৃৰ নাম: লাবণ্য হাজৰিকা ঘৰ নং : 310 বয়স : 35 লিঙ্গ : পুৰুষ	GPK0064287 ফটো উপলব্ধ
870 নাম : টুটুগি ভৰালী হাজৰিকা স্বামীৰ নাম: প্ৰণৱজ্যোতি হাজৰিকা ঘৰ নং : 310 বয়স : 31 লিঙ্গ : মহিলা	GPK0072934 ফটো উপলব্ধ	871 নাম : ৰিম্পী হাজৰিকা মাতৃৰ নাম: বিতোপন হাজৰিকা ঘৰ নং : 310 বয়স : 30 লিঙ্গ : মহিলা	GPK0064329 ফটো উপলব্ধ	872 নাম : দীলিপ হাজৰিকা পিতাৰ নাম: বাপুকন হাজৰিকা ঘৰ নং : 311 বয়স : 58 লিঙ্গ : পুৰুষ	GPK0007051 ফটো উপলব্ধ
873 নাম : জ্যোতি হাজৰিকা স্বামীৰ নাম: দীলিপ হাজৰিকা ঘৰ নং : 311 বয়স : 50 লিঙ্গ : মহিলা	GPK0007052 ফটো উপলব্ধ	874 নাম : হৰেন শইকীয়া পিতাৰ নাম: সৰুৰাম শইকীয়া ঘৰ নং : 312 বয়স : 60 লিঙ্গ : পুৰুষ	GPK0007054 ফটো উপলব্ধ	875 নাম : ৰঞ্জনা শইকীয়া স্বামীৰ নাম: হৰেন শইকীয়া ঘৰ নং : 312 বয়স : 51 লিঙ্গ : মহিলা	GPK0007055 ফটো উপলব্ধ
876 নাম : হলিৰাম হাজৰিকা পিতাৰ নাম: পুৰাৰাম হাজৰিকা ঘৰ নং : 313 বয়স : 55 লিঙ্গ : পুৰুষ	GPK0007056 ফটো উপলব্ধ	877 নাম : তনশ্ৰী হাজৰিকা পিতাৰ নাম: হলিৰাম হাজৰিকা ঘৰ নং : 313 বয়স : 21 লিঙ্গ : মহিলা	QGR0047720 ফটো উপলব্ধ	878 নাম : তিলক বড়া পিতাৰ নাম: সাদৰি বড়া ঘৰ নং : 318 বয়স : 49 লিঙ্গ : পুৰুষ	GPK0328955 ফটো উপলব্ধ
879 নাম : সোনাধৰ বড়া পিতাৰ নাম: সাদৰী বড়া ঘৰ নং : 318 বয়স : 47 লিঙ্গ : পুৰুষ	GPK0007060 ফটো উপলব্ধ	880 নাম : মুনিদ্ৰ বড়া পিতাৰ নাম: সাদৰী বড়া ঘৰ নং : 318 বয়স : 42 লিঙ্গ : পুৰুষ	GPK0328989 ফটো উপলব্ধ	881 নাম : জৰি গগৈ স্বামীৰ নাম: মুনিদ্ৰ বড়া ঘৰ নং : 318 বয়স : 41 লিঙ্গ : মহিলা	GPK0328997 ফটো উপলব্ধ
882 নাম : অজন্তা কলিতা বড়া স্বামীৰ নাম: তিলক বড়া ঘৰ নং : 318 বয়স : 33 লিঙ্গ : মহিলা	GPK0329029 ফটো উপলব্ধ	883 নাম : মানিক কলিতা পিতাৰ নাম: মোলাই কলিতা ঘৰ নং : 318 বয়স : 48 লিঙ্গ : পুৰুষ	GPK0007061 ফটো উপলব্ধ	884 নাম : অনিমা কলিতা স্বামীৰ নাম: মানিক কলিতা ঘৰ নং : 318 বয়স : 42 লিঙ্গ : মহিলা	GPK0007062 ফটো উপলব্ধ
885 নাম : মানস কলিতা পিতাৰ নাম: মানিক কলিতা ঘৰ নং : 315 বয়স : 29 লিঙ্গ : পুৰুষ	GPK1565498 ফটো উপলব্ধ	886 নাম : ৰেখামণি গগৈ কলিতা স্বামীৰ নাম: মানস ঘৰ নং : 315 বয়স : 25 লিঙ্গ : মহিলা	GPK1565522 ফটো উপলব্ধ	887 নাম : গোবিন্দ হাজৰিকা পিতাৰ নাম: কেশৰা হাজৰিকা ঘৰ নং : 316 বয়স : 60 লিঙ্গ : পুৰুষ	GPK0007063 ফটো উপলব্ধ
888 নাম : মাজনী হাজৰিকা স্বামীৰ নাম: গোবিন্দ হাজৰিকা ঘৰ নং : 316 বয়স : 55 লিঙ্গ : মহিলা	GPK0007064 ফটো উপলব্ধ	889 নাম : ধৰ্মেশ্বৰ হাজৰিকা পিতাৰ নাম: জোনাৰাম হাজৰিকা ঘৰ নং : 316 বয়স : 50 লিঙ্গ : পুৰুষ	GPK0354993 ফটো উপলব্ধ	890 নাম : সুৰভি হাজৰিকা স্বামীৰ নাম: বিশ্বজিত হাজৰিকা ঘৰ নং : 316 বয়স : 24 লিঙ্গ : মহিলা	GPK0417386 ফটো উপলব্ধ

891	GPK0329037	ফটো উপলব্ধ
নাম : মাখনী হাজৰিকা স্বামীৰ নাম : ধমেশ্বৰ হাজৰিকা ঘৰ নং : ৩১৬ক বয়স : 39 লিঙ্গ : মহিলা		

892	GPK0007065	ফটো উপলব্ধ
নাম : মাধব হাজৰীকা পিতাৰ নাম : কেশ হাজৰীকা ঘৰ নং : ৩১৭ বয়স : 62 লিঙ্গ : পুৰুষ		

893	GPK0007066	ফটো উপলব্ধ
নাম : অমিয়া হাজৰীকা স্বামীৰ নাম : মাধব হাজৰীকা ঘৰ নং : ৩১৭ বয়স : 55 লিঙ্গ : মহিলা		

894	QGR0048389	ফটো উপলব্ধ
নাম : নবজীত হাজৰিকা পিতাৰ নাম : মাধব হাজৰিকা ঘৰ নং : 317 বয়স : 22 লিঙ্গ : পুৰুষ		

895	GPK0007068	ফটো উপলব্ধ
নাম : জ্যোতি হাজৰীকা স্বামীৰ নাম : নিমল হাজৰীকা ঘৰ নং : ৩১৮ বয়স : 55 লিঙ্গ : মহিলা		

896	GPK1335848	ফটো উপলব্ধ
নাম : বিনন্দ হাজৰিকা পিতাৰ নাম : সিন্দোৰাম হাজৰিকা ঘৰ নং : ৩১৮ বয়স : 38 লিঙ্গ : পুৰুষ		

897	GPK1335859	ফটো উপলব্ধ
নাম : জোনমণি হাজৰিকা স্বামীৰ নাম : বিনন্দ হাজৰিকা ঘৰ নং : ৩১৮ বয়স : 37 লিঙ্গ : মহিলা		

898	GPK1335837	ফটো উপলব্ধ
নাম : বেখা হাজৰিকা পিতাৰ নাম : সিন্ধুৰাম হাজৰিকা ঘৰ নং : ৩১৮ বয়স : 34 লিঙ্গ : মহিলা		

899	GPK0007069	ফটো উপলব্ধ
নাম : কুশ হাজৰিকা পিতাৰ নাম : কেশৰাম হাজৰিকা ঘৰ নং : ৩১৯ বয়স : 75 লিঙ্গ : পুৰুষ		

900	GPK0007070	ফটো উপলব্ধ
নাম : মাজনি হাজৰিকা স্বামীৰ নাম : কুশ হাজৰিকা ঘৰ নং : ৩১৯ বয়স : 70 লিঙ্গ : মহিলা		

901	GPK0007071	ফটো উপলব্ধ
নাম : যাদৱ হাজৰীকা পিতাৰ নাম : কুশ হাজৰীকা ঘৰ নং : ৩১৯ বয়স : 39 লিঙ্গ : পুৰুষ		

902	GPK0223396	ফটো উপলব্ধ
নাম : হৰিদাস হাজৰিকা পিতাৰ নাম : কুশ হাজৰিকা ঘৰ নং : ৩১৯ বয়স : 35 লিঙ্গ : পুৰুষ		

903	GPK0223438	ফটো উপলব্ধ
নাম : দিপামনী হাজৰিকা স্বামীৰ নাম : যাদৱ হাজৰিকা ঘৰ নং : ৩১৯ বয়স : 28 লিঙ্গ : মহিলা		

904	GPK0355263	ফটো উপলব্ধ
নাম : বিম্পী কলিতা হাজৰিকা স্বামীৰ নাম : হৰিদাস হাজৰিকা ঘৰ নং : ৩১৯ বয়স : 27 লিঙ্গ : মহিলা		

905	GPK0007072	ফটো উপলব্ধ
নাম : নাথ হাজৰিকা পিতাৰ নাম : কেশৰাম হাজৰিকা ঘৰ নং : ৩২০ বয়স : 73 লিঙ্গ : পুৰুষ		

E 906	GPK0007073	ফটো উপলব্ধ
নাম : বন হাজৰিকা স্বামীৰ নাম : নাথ হাজৰিকা ঘৰ নং : ৩২০ বয়স : 68 লিঙ্গ : মহিলা		

907	GPK0007074	ফটো উপলব্ধ
নাম : বেবী হাজৰীকা পিতাৰ নাম : নাথ হাজৰীকা ঘৰ নং : ৩২০ বয়স : 39 লিঙ্গ : মহিলা		

908	GPK0291997	ফটো উপলব্ধ
নাম : আব্দুল আলি পিতাৰ নাম : পুতুল আলি ঘৰ নং : ৩২১ বয়স : 34 লিঙ্গ : পুৰুষ		

909	GPK0417675	ফটো উপলব্ধ
নাম : লিখন বৰুৱা পিতাৰ নাম : তনু বৰুৱা ঘৰ নং : ৩২২ বয়স : 43 লিঙ্গ : পুৰুষ		

910	GPK0418111	ফটো উপলব্ধ
নাম : নিতুমণি বৰুৱা স্বামীৰ নাম : লিখন বৰুৱা ঘৰ নং : ৩২২ বয়স : 38 লিঙ্গ : মহিলা		

# 911	GPK0060046	ফটো উপলব্ধ
নাম : ধন হাজৰিকা পিতাৰ নাম : হৰিৰাম হাজৰিকা ঘৰ নং : 294 বয়স : 36 লিঙ্গ : পুৰুষ		

912	1	QGR0128512
নাম : চুহানা বহমান পিতাৰ নাম: মবিদুৰ বহমান ঘৰ নং : 163 বয়স : 19 লিঙ্গ : মহিলা		
ফটো উপলব্ধ		

913	1	QGR0129007
নাম : মানিক আলি পিতাৰ নাম: ইয়াজত আলি ঘৰ নং : 231 বয়স : 19 লিঙ্গ : পুৰুষ		
ফটো উপলব্ধ		

914	2	GPK0490276
নাম : প্ৰবাল গগৈ পিতাৰ নাম: জ্ঞান গগৈ ঘৰ নং : 2 বয়স : 22 লিঙ্গ : পুৰুষ		
ফটো উপলব্ধ		

915	1	QGR0145169
নাম : জাহানা বেগম স্বামীৰ নাম: মুকিবুৰ আলি ঘৰ নং : 207 বয়স : 18 লিঙ্গ : মহিলা		
ফটো উপলব্ধ		

916	2	QGR0157644
নাম : সোনালী বেগম পিতাৰ নাম: দউওঘাট ফকৰঅতুদ্দিন আলী ঘৰ নং : 214 বয়স : 22 লিঙ্গ : মহিলা		
ফটো উপলব্ধ		

917	2	QGR0158923
নাম : দেবজিত হাজৰিকা পিতাৰ নাম: হালিৰাম হাজৰিকা ঘৰ নং : 313 বয়স : 18 লিঙ্গ : পুৰুষ		
ফটো উপলব্ধ		

918	2	QGR0159145
নাম : ৰোহিত দাস মাতৃৰ নাম: বুলী দাস ঘৰ নং : 299 বয়স : 19 লিঙ্গ : পুৰুষ		
ফটো উপলব্ধ		

ভোটাৰৰ সাৰাংশ							
A) ভোটাৰৰ সংখ্যা							
		তালিকাৰ প্ৰকাৰ	তালিকাৰ চিনাক্তকৰণ	ভোটাৰৰ সংখ্যা			
				পুৰুষ	মহিলা	ওয় লিঙ্গ	মুঠ
I	মূল তালিকা	মূল তালিকা	বিশেষ সংশোধন, 2026 চনৰ পূৰ্বৰ 2025 চনৰ মূল তালিকাৰ লগত থকা সংযোজন সমূহ একত্ৰিতকৰন কৰা তালিকা।	457	454	0	911
II	যোগ তালিকা	পৰিপূৰক 1	বিশেষ সংক্ষিপ্ত সংশোধন, 2026	4	3	0	7
III	বিয়োজন তালিকা	পৰিপূৰক 1	বিশেষ সংক্ষিপ্ত সংশোধন, 2026	2	4	0	6
IV	লিংগ ক্ষেত্ৰত পৰিবৰ্তনৰ বাবে পাৰ্থক্য			0	0	0	0
এই সংশোধনৰ পিছত ভোটাৰ তালিকাত ভোটাৰৰ মুঠ সংখ্যা (I+II-III+IV)				459	453	0	912
B) শুধৰনীৰ সংখ্যা							
তালিকাৰ প্ৰকাৰ		তালিকাৰ চিনাক্তকৰণ		শুধৰনীৰ সংখ্যা			
পৰিপূৰক 1		বিশেষ সংক্ষিপ্ত সংশোধন, 2026		3			

নিৰ্বাচক পঞ্জীয়ন বিষয়াৰ স্বাক্ষৰ

E-মৃত, S-স্থানান্তৰিত/ বাসস্থান পৰিবৰ্তন, R-প্ৰতিলিপি, M-নিখোজ, Q-অযোগ্য