

ভোটাৰ তালিকা 2026 S03 অসম

বিধানসভা সমষ্টিৰ নম্বৰ, নাম আৰু সংৰক্ষণৰ স্থিতি : 95 - ডিমৌ (সাধাৰণ)		খণ্ড নং : 76																			
এই বিধানসভা সমষ্টিত কোন সংসদীয় সমষ্টিৰ অন্তৰ্গত তাৰ নম্বৰ, নাম আৰু সংৰক্ষণ স্থিতি : 14 - যোৰহাট (সাধাৰণ)																					
1. সংশোধনৰ বিৱৰণ																					
সংশোধনৰ বছৰ	2026	তালিকাৰ চিনাক্তকৰণ																			
ভিত্তি তাৰিখ	01-01-2026	বিশেষ সংশোধন, 2026 চনৰ পূৰ্বৰ 2025 চনৰ মূল তালিকাৰ লগত থকা সংযোজন সমূহ একত্ৰিতকৰণ কৰা তালিকা।																			
সংশোধনৰ প্ৰকাৰ	বিশেষ সংশোধন 2026																				
প্ৰকাশনৰ তাৰিখ	10-02-2026																				
2. খণ্ড আৰু ভোটগ্ৰহন কেন্দ্ৰৰ বিৱৰণ																					
খণ্ডৰ অন্তৰ্গত এলেকা সমূহৰ নম্বৰ আৰু নাম																					
1-ৰাজমাই গ্ৰাণ্ট	<table style="width: 100%; border-collapse: collapse;"> <tr> <td style="width: 50%;">মূল চহৰ/গাওঁ</td> <td>: ৰাজমাই বাগান</td> </tr> <tr> <td>ৱাৰ্ড নং</td> <td>:</td> </tr> <tr> <td>ডাকঘৰ</td> <td>: ৰাজমাই</td> </tr> <tr> <td>পুলিচ থানা</td> <td>: ডিমৌ</td> </tr> <tr> <td>ব্লক</td> <td>: ডিমৌ উন্নয়ন খণ্ড</td> </tr> <tr> <td>ৰাজহ চক্ৰ</td> <td>: ডিমৌ</td> </tr> <tr> <td>জিলা</td> <td>: শিৱসাগৰ</td> </tr> <tr> <td>পিনকোড</td> <td>: 785672</td> </tr> </table>					মূল চহৰ/গাওঁ	: ৰাজমাই বাগান	ৱাৰ্ড নং	:	ডাকঘৰ	: ৰাজমাই	পুলিচ থানা	: ডিমৌ	ব্লক	: ডিমৌ উন্নয়ন খণ্ড	ৰাজহ চক্ৰ	: ডিমৌ	জিলা	: শিৱসাগৰ	পিনকোড	: 785672
মূল চহৰ/গাওঁ						: ৰাজমাই বাগান															
ৱাৰ্ড নং						:															
ডাকঘৰ						: ৰাজমাই															
পুলিচ থানা						: ডিমৌ															
ব্লক						: ডিমৌ উন্নয়ন খণ্ড															
ৰাজহ চক্ৰ						: ডিমৌ															
জিলা	: শিৱসাগৰ																				
পিনকোড	: 785672																				
2-ৰাজমাই গ্ৰাণ্ট বাগান																					
3. ভোটগ্ৰহন কেন্দ্ৰৰ বিৱৰণ																					
ভোটগ্ৰহন কেন্দ্ৰৰ নম্বৰ আৰু নাম :	ভোটগ্ৰহন কেন্দ্ৰৰ প্ৰকাৰ (পুৰুষ/মহিলা/সাধাৰণ)		সাধাৰণ																		
76 - ৰাজমাই বাগান এল পি স্কুল (পূৰ)	খণ্ডৰ অন্তৰ্গত সহায়ক ভোটগ্ৰহন কেন্দ্ৰৰ সংখ্যা :		0																		
ভোটগ্ৰহন কেন্দ্ৰৰ ঠিকনা :																					
ৰাজমাই বাগান এল পি স্কুল, কোঠা নং 8, ৰাজমাই ডাকঘৰ-ৰাজমাই জিলা-শিৱসাগৰ পিন-৭৮৫৬৭২																					
4. ভোটাৰৰ সংখ্যা																					
আৰম্ভনি ক্ৰমিক নং	শেষ ক্ৰমিক নং	মুঠ ভোটাৰ																			
		পুৰুষ	মহিলা	৩য় লিঙ্গ	মুঠ																
1	904	375	463	0	838																

নিৰ্বাচক পঞ্জীয়ন বিষয়াৰ স্বাক্ষৰ

Nazri Naksha

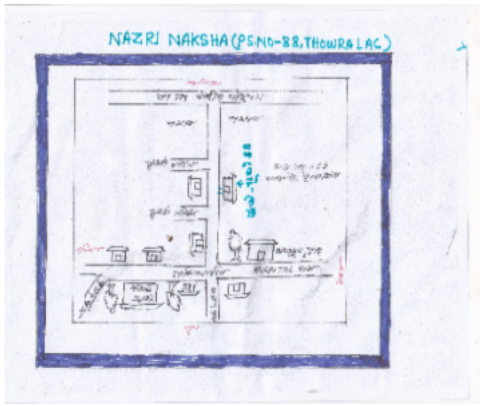

Google Map View

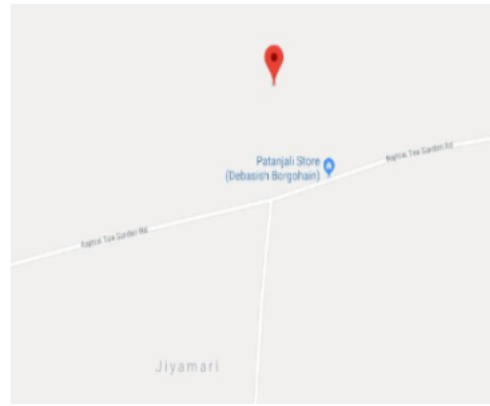

Polling Station Building Front View



ভোটগ্ৰহন কেন্দ্ৰৰ সন্মুখৰ দৃশ্য



Cad View

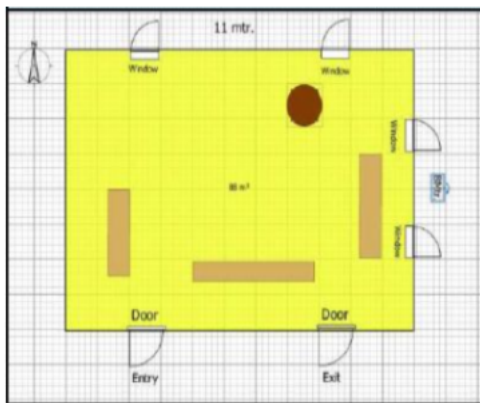

Key MAP View

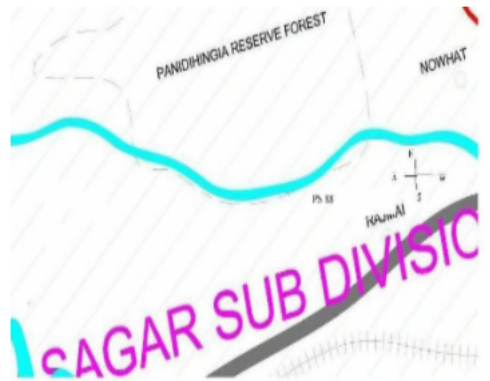

1 নাম : জাহ্নবী চবৰ পিতাৰ নাম: জুগনু চবৰ ঘৰ নং : 01 বয়স : 21 লিঙ্গ : মহিলা	QGR0042986 ফটো উপলব্ধ	2 নাম : জিলি মুণ্ডা স্বামীৰ নাম: দিলিপ তাঁতি ঘৰ নং : 08 বয়স : 32 লিঙ্গ : মহিলা	GPK0335620 ফটো উপলব্ধ	3 নাম : দিপালি মুণ্ডা স্বামীৰ নাম: বাবুল মুণ্ডা ঘৰ নং : 67 বয়স : 45 লিঙ্গ : মহিলা	GPK0395590 ফটো উপলব্ধ
4 নাম : লক্ষ্মীমণি ঘাসি স্বামীৰ নাম: সুজিত ঘাসি ঘৰ নং : 150 বয়স : 25 লিঙ্গ : মহিলা	GPK0452920 ফটো উপলব্ধ	5 নাম : পূজা তাঁতি স্বামীৰ নাম: চক্ৰ তাঁতি ঘৰ নং : 168 বয়স : 36 লিঙ্গ : মহিলা	GPK0406652 ফটো উপলব্ধ	6 নাম : জ্যোতিষ বৰগোহাঁই পিতাৰ নাম: ত্ৰিলোচন বৰগোহাঁই ঘৰ নং : 168 বয়স : 34 লিঙ্গ : পুৰুষ	GPK7440224 ফটো উপলব্ধ
7 নাম : মণি তাঁতি স্বামীৰ নাম: কয়েল তাঁতি ঘৰ নং : 168 বয়স : 26 লিঙ্গ : মহিলা	GPK0402651 ফটো উপলব্ধ	8 নাম : চুগি গোৱালা পিতাৰ নাম: জয়নাথ গোৱালা ঘৰ নং : 191 বয়স : 25 লিঙ্গ : মহিলা	GPK0406660 ফটো উপলব্ধ	9 নাম : শেৱালী কামাৰ স্বামীৰ নাম: কিৰণ কামাৰ ঘৰ নং : 192 বয়স : 31 লিঙ্গ : মহিলা	GPK0361840 ফটো উপলব্ধ
10 নাম : জোনালী ঘাটী স্বামীৰ নাম: হেমন্ত ঘাটী ঘৰ নং : 199 বয়স : 30 লিঙ্গ : মহিলা	GPK1322572 ফটো উপলব্ধ	11 নাম : সনিয়া ঘাঁছী স্বামীৰ নাম: নিন্দন ঘৰ নং : 219 বয়স : 37 লিঙ্গ : মহিলা	QGR0066167 ফটো উপলব্ধ	12 নাম : মিন কল স্বামীৰ নাম: দয়্যাবাম কল ঘৰ নং : 226 বয়স : 44 লিঙ্গ : মহিলা	GPK0426999 ফটো উপলব্ধ
13 নাম : ৰাজীপ হাবী পিতাৰ নাম: গান্ধী হাবী ঘৰ নং : 289 বয়স : 29 লিঙ্গ : পুৰুষ	GPK0215608 ফটো উপলব্ধ	E 14 নাম : বৰষনু মুণ্ডা পিতাৰ নাম: হাডাম মুণ্ডা ঘৰ নং : 265 বয়স : 70 লিঙ্গ : পুৰুষ	GPK7434608 ফটো উপলব্ধ	15 নাম : পিতি মুণ্ডা স্বামীৰ নাম: বৰষন মুণ্ডা ঘৰ নং : 265 বয়স : 60 লিঙ্গ : মহিলা	GPK7434619 ফটো উপলব্ধ
16 নাম : ভাদৰী মুণ্ডা পিতাৰ নাম: ৰবচন মুণ্ডা ঘৰ নং : 265 বয়স : 27 লিঙ্গ : মহিলা	GPK0217968 ফটো উপলব্ধ	17 নাম : তেজভান পাণ্ডে পিতাৰ নাম: ৰাজপুত পাণ্ডে ঘৰ নং : 266 বয়স : 68 লিঙ্গ : পুৰুষ	GPK7434620 ফটো উপলব্ধ	18 নাম : চম্পা পাণ্ডে স্বামীৰ নাম: তেজভান পাণ্ডে ঘৰ নং : 266 বয়স : 58 লিঙ্গ : মহিলা	GPK7434631 ফটো উপলব্ধ
19 নাম : তাৰ্কেশ্বৰ পাণ্ডে পিতাৰ নাম: নলচিং পাণ্ডে ঘৰ নং : 266 বয়স : 44 লিঙ্গ : পুৰুষ	GPK7434642 ফটো উপলব্ধ	20 নাম : কৃষ্ণা পাণ্ডে পিতাৰ নাম: তেজভান পাণ্ডে ঘৰ নং : 266 বয়স : 28 লিঙ্গ : পুৰুষ	GPK0287417 ফটো উপলব্ধ	21 নাম : পিহিকি পাণ্ডে স্বামীৰ নাম: কৃষ্ণ পাণ্ডে ঘৰ নং : 266 বয়স : 27 লিঙ্গ : মহিলা	GPK1563204 ফটো উপলব্ধ
22 নাম : নিৰমলা পাণ্ডে পিতাৰ নাম: তেজভান পাণ্ডে ঘৰ নং : 266 বয়স : 25 লিঙ্গ : মহিলা	GPK0293712 ফটো উপলব্ধ	23 নাম : বিকাশ পাণ্ডে পিতাৰ নাম: অশোক পাণ্ডে ঘৰ নং : 266 বয়স : 23 লিঙ্গ : পুৰুষ	GPK1563121 ফটো উপলব্ধ	24 নাম : চুনিল হাৰি পিতাৰ নাম: ৰহিদাস হাৰি ঘৰ নং : 269 বয়স : 50 লিঙ্গ : পুৰুষ	GPK7434686 ফটো উপলব্ধ
25 নাম : মালক্ষি হাৰি স্বামীৰ নাম: সুনীল হাৰি ঘৰ নং : 269 বয়স : 46 লিঙ্গ : মহিলা	GPK7434697 ফটো উপলব্ধ	26 নাম : কিৰনদেৱী হাৰি স্বামীৰ নাম: চুনিল হাৰি ঘৰ নং : 267 বয়স : 25 লিঙ্গ : মহিলা	GPK0304733 ফটো উপলব্ধ	S 27 নাম : ত্ৰিলোচন বৰগোহাঁই পিতাৰ নাম: অনুৰাম বৰগোহাঁই ঘৰ নং : 268 বয়স : 63 লিঙ্গ : পুৰুষ	GPK7434700 ফটো উপলব্ধ
S 28 নাম : চিত্ৰা বৰগোহাঁই স্বামীৰ নাম: ত্ৰিলোচন বৰগোহাঁই ঘৰ নং : 268 বয়স : 54 লিঙ্গ : মহিলা	GPK7434711 ফটো উপলব্ধ	29 নাম : উতপল বৰগোহাঁই পিতাৰ নাম: ত্ৰিলোচন বৰগোহাঁই ঘৰ নং : 268 বয়স : 29 লিঙ্গ : পুৰুষ	GPK0131854 ফটো উপলব্ধ	30 নাম : চাম্বৰ ঘাটী পিতাৰ নাম: গৌৰাঙ্গ ঘাটী ঘৰ নং : 268 বয়স : 44 লিঙ্গ : পুৰুষ	GPK7434744 ফটো উপলব্ধ

31 নাম : জ্যোতিষা ঘাছি পিতাৰ নাম: চান্দৰ ঘাছি ঘৰ নং : ২৬৯ বয়স : 22 লিঙ্গ : মহিলা	GPK0497925 ফটো উপলব্ধ	32 নাম : দিপিকা ঘাছি পিতাৰ নাম: চমবৰ ঘাছি ঘৰ নং : 269 বয়স : 20 লিঙ্গ : মহিলা	QGR0085217 ফটো উপলব্ধ	33 নাম : বাউল ঘাছি পিতাৰ নাম: লবং ঘাছি ঘৰ নং : ২৭০ বয়স : 29 লিঙ্গ : পুৰুষ	GPK0218529 ফটো উপলব্ধ
34 নাম : বিৰাজ ঘাছি পিতাৰ নাম: ৰাজু ঘাছি ঘৰ নং : ২৭১ বয়স : 29 লিঙ্গ : পুৰুষ	GPK0471649 ফটো উপলব্ধ	35 নাম : ৰূপাঞ্জলী ঘাছি পিতাৰ নাম: ৰাজু ঘাছি ঘৰ নং : ২৭১ বয়স : 29 লিঙ্গ : মহিলা	GPK0471821 ফটো উপলব্ধ	36 নাম : দেবকী নায়ক ঘাসি স্বামীৰ নাম: সুবাস ঘাসি ঘৰ নং : 271 বয়স : 27 লিঙ্গ : মহিলা	QGR0058826 ফটো উপলব্ধ
37 নাম : ৰঞ্জন ঘাছি পিতাৰ নাম: ৰাজু ঘাছি ঘৰ নং : ২৭১ বয়স : 26 লিঙ্গ : পুৰুষ	GPK0475855 ফটো উপলব্ধ	38 নাম : দীপিকা ঘাছি স্বামীৰ নাম: ৰঞ্জন ঘাছি ঘৰ নং : 271 বয়স : 25 লিঙ্গ : মহিলা	GPK1563105 ফটো উপলব্ধ	39 নাম : বুৰন কামাৰ পিতাৰ নাম: প্ৰেমানন্দ কৰ্মকাৰ ঘৰ নং : ২৭২ বয়স : 48 লিঙ্গ : পুৰুষ	GPK7434835 ফটো উপলব্ধ
40 নাম : চনিতা কৰ্মকাৰ স্বামীৰ নাম: বুৰন কৰ্মকাৰ ঘৰ নং : ২৭২ বয়স : 44 লিঙ্গ : মহিলা	GPK7434846 ফটো উপলব্ধ	41 নাম : মহেশ কামাৰ পিতাৰ নাম: বুৰন কামাৰ ঘৰ নং : ২৭২ বয়স : 25 লিঙ্গ : পুৰুষ	GPK0476234 ফটো উপলব্ধ	42 নাম : ৰূপামনি কৰ্মকাৰ স্বামীৰ নাম: মহেশ কৰ্মকাৰ ঘৰ নং : 272 বয়স : 22 লিঙ্গ : মহিলা	QGR0020891 ফটো উপলব্ধ
43 নাম : অজিনা ঘাছি স্বামীৰ নাম: লক্ষীয়া ঘাছি ঘৰ নং : ২৭৩ বয়স : 40 লিঙ্গ : মহিলা	GPK0476580 ফটো উপলব্ধ	E 44 নাম : গুনা কামাৰ পিতাৰ নাম: চুকুৰা কামাৰ ঘৰ নং : ২৭৪ বয়স : 55 লিঙ্গ : পুৰুষ	GPK7434915 ফটো উপলব্ধ	# 45 নাম : লখিমনী কামাৰ ঘাৰ্মনী পিতাৰ নাম: গুনা কামাৰ ঘৰ নং : 274 বয়স : 22 লিঙ্গ : মহিলা	GPK1563170 ফটো উপলব্ধ
E 46 নাম : মালতী দাস স্বামীৰ নাম: ঘুটু দাস ঘৰ নং : ২৭৫ বয়স : 65 লিঙ্গ : মহিলা	GPK7434959 ফটো উপলব্ধ	47 নাম : দিনেশ হাড়ী পিতাৰ নাম: ডুমা হাড়ী ঘৰ নং : 275 বয়স : 52 লিঙ্গ : পুৰুষ	GPK1563188 ফটো উপলব্ধ	48 নাম : আজলি দাস পিতাৰ নাম: গুটু দাস ঘৰ নং : ২৭৫ বয়স : 50 লিঙ্গ : পুৰুষ	GPK7434960 ফটো উপলব্ধ
49 নাম : কাৰ্তিক হাড়ী পিতাৰ নাম: চন্দ্ৰ হাড়ী ঘৰ নং : ২৭৫ বয়স : 39 লিঙ্গ : পুৰুষ	GPK0427492 ফটো উপলব্ধ	50 নাম : চকি হাড়ী স্বামীৰ নাম: জয়প্ৰকাশ হাড়ী ঘৰ নং : ২৭৫ বয়স : 35 লিঙ্গ : মহিলা	GPK0105593 ফটো উপলব্ধ	51 নাম : অৰুনা হাড়ী স্বামীৰ নাম: সঞ্জয় হাড়ী ঘৰ নং : ২৭৫ বয়স : 30 লিঙ্গ : মহিলা	GPK0476671 ফটো উপলব্ধ
52 নাম : যুগল দাস হাড়ী পিতাৰ নাম: দিনেশ দাস হাড়ী ঘৰ নং : 275 বয়স : 26 লিঙ্গ : পুৰুষ	GPK1563063 ফটো উপলব্ধ	E 53 নাম : চাগৰি ভূঞা স্বামীৰ নাম: সৰ্বানন্দ ভূঞা ঘৰ নং : ২৭৬ বয়স : 65 লিঙ্গ : মহিলা	GPK7434982 ফটো উপলব্ধ	54 নাম : মীনা চবৰ স্বামীৰ নাম: বাবুল চবৰ ঘৰ নং : ২৭৬ বয়স : 45 লিঙ্গ : মহিলা	GPK7435009 ফটো উপলব্ধ
55 নাম : নিৰ্মলা পনিকা পিতাৰ নাম: সদানন্দ পানীকা ঘৰ নং : ২৭৬ বয়স : 34 লিঙ্গ : মহিলা	GPK7435010 ফটো উপলব্ধ	56 নাম : আকাশ চবৰ মাতৃৰ নাম: মীনা চবৰ ঘৰ নং : ২৭৬ বয়স : 27 লিঙ্গ : পুৰুষ	GPK0232413 ফটো উপলব্ধ	57 নাম : মণিমা মাৰি চবৰ স্বামীৰ নাম: ৰাম চবৰ ঘৰ নং : ২৭৬ বয়স : 25 লিঙ্গ : মহিলা	GPK0361824 ফটো উপলব্ধ
58 নাম : পণিমা চবৰ স্বামীৰ নাম: আকাশ চবৰ ঘৰ নং : ২৭৬ বয়স : 23 লিঙ্গ : মহিলা	GPK0471797 ফটো উপলব্ধ	59 নাম : ৰাম চবৰ পিতাৰ নাম: বাবলু চবৰ ঘৰ নং : ২৭৬ বয়স : 23 লিঙ্গ : পুৰুষ	GPK0476218 ফটো উপলব্ধ	60 নাম : খুদৰাম হাৰি পিতাৰ নাম: নন্দলাল হাৰি ঘৰ নং : ২৭৮ বয়স : 62 লিঙ্গ : পুৰুষ	GPK7435032 ফটো উপলব্ধ

61 নাম : চুকৰমনি হাডি স্বামীৰ নাম : খুদিৰাম হাডি ঘৰ নং : ১৭৮ বয়স : 58 লিঙ্গ : মহিলা	GPK7435043 ফটো উপলব্ধ	62 নাম : জয়লাল ঘাঁছী পিতাৰ নাম : অঙ্গত ঘাঁছী ঘৰ নং : ১৭৯ বয়স : 70 লিঙ্গ : পুৰুষ	GPK7435112 ফটো উপলব্ধ	63 নাম : পুটকি ঘাঁছী স্বামীৰ নাম : জয়লাল ঘাঁচী ঘৰ নং : ১৭৯ বয়স : 65 লিঙ্গ : মহিলা	GPK7435101 ফটো উপলব্ধ
64 নাম : তীৰ্থনাথ ঘাঁছী পিতাৰ নাম : পুৰেণ ঘাঁছী ঘৰ নং : ২৭৯ বয়স : 44 লিঙ্গ : পুৰুষ	GPK7435076 ফটো উপলব্ধ	65 নাম : হেমন্ত ঘাঁছী পিতাৰ নাম : পুৰেণ ঘাঁছী ঘৰ নং : ২৭৯ বয়স : 40 লিঙ্গ : পুৰুষ	GPK7435098 ফটো উপলব্ধ	66 নাম : ভীমলাল ঘাঁচী পিতাৰ নাম : জয়লাল ঘাঁচী ঘৰ নং : ২৭৯ বয়স : 38 লিঙ্গ : পুৰুষ	GPK7435123 ফটো উপলব্ধ
# 67 নাম : কাশীৰী পানদপ ঘাঁছী স্বামীৰ নাম : তীৰ্থনাথ ঘাঁছী ঘৰ নং : ২৭৯ বয়স : 36 লিঙ্গ : মহিলা	GPK7435134 ফটো উপলব্ধ	68 নাম : জয়ন্তী নায়ক পিতাৰ নাম : গোপাল মছুআ ঘৰ নং : ৩২ বয়স : 32 লিঙ্গ : মহিলা	GPK0131912 ফটো উপলব্ধ	69 নাম : কিচন ঘাঁছী পিতাৰ নাম : অনোলাল ঘাঁছী ঘৰ নং : ২৭৯ বয়স : 27 লিঙ্গ : পুৰুষ	GPK0105551 ফটো উপলব্ধ
70 নাম : ৰূপা ঘাঁছী স্বামীৰ নাম : ভীমলাল ঘাঁছী ঘৰ নং : ২৭৯ বয়স : 26 লিঙ্গ : মহিলা	GPK0426825 ফটো উপলব্ধ	71 নাম : কৰণ ঘাঁছী পিতাৰ নাম : জয়নাৰায়ন ঘাঁছী ঘৰ নং : ২৮০ বয়স : 34 লিঙ্গ : পুৰুষ	GPK1322652 ফটো উপলব্ধ	72 নাম : দুধনাথ ঘাঁছী পিতাৰ নাম : পুৰেণ ঘাঁছী ঘৰ নং : ২৮১ বয়স : 46 লিঙ্গ : পুৰুষ	GPK7435167 ফটো উপলব্ধ
73 নাম : পুণেশ্বৰী ঘাঁছী স্বামীৰ নাম : দুধনাথ ঘাঁছী ঘৰ নং : ২৮১ বয়স : 42 লিঙ্গ : মহিলা	GPK7435178 ফটো উপলব্ধ	74 নাম : প্ৰীতি ঘাঁছী পিতাৰ নাম : দুধনাথ ঘাঁছী ঘৰ নং : ২৮১ বয়স : 25 লিঙ্গ : মহিলা	GPK0232314 ফটো উপলব্ধ	75 নাম : অমন ঘাঁছী পিতাৰ নাম : দুধনাথ ঘাঁছী ঘৰ নং : ২৮১ বয়স : 23 লিঙ্গ : পুৰুষ	GPK0426916 ফটো উপলব্ধ
E 76 নাম : দেববতী কামাৰ স্বামীৰ নাম : মহন কামাৰ ঘৰ নং : ২৮৩ বয়স : 46 লিঙ্গ : মহিলা	GPK7435190 ফটো উপলব্ধ	77 নাম : পাৰ্বতী কামাৰ স্বামীৰ নাম : হৰেণ কামাৰ ঘৰ নং : ২৮৩ বয়স : 60 লিঙ্গ : মহিলা	GPK7435214 ফটো উপলব্ধ	78 নাম : চফিকা কামাৰ পিতাৰ নাম : হৰেণ কামাৰ ঘৰ নং : ২৮৩ বয়স : 38 লিঙ্গ : মহিলা	GPK7435225 ফটো উপলব্ধ
# 79 নাম : বিনতি কামাৰ মাতৃৰ নাম : পাৰ্বতী কামাৰ ঘৰ নং : ২৮৩ বয়স : 30 লিঙ্গ : মহিলা	GPK0232363 ফটো উপলব্ধ	80 নাম : ৰূপা ঘাঁছী স্বামীৰ নাম : চচিন ঘাঁছী ঘৰ নং : ২৮৪ বয়স : 23 লিঙ্গ : মহিলা	GPK0426627 ফটো উপলব্ধ	81 নাম : বেলমতি কামাৰ স্বামীৰ নাম : পুটকচান্দ কামাৰ ঘৰ নং : ২৮৫ বয়স : 46 লিঙ্গ : মহিলা	GPK7435269 ফটো উপলব্ধ
82 নাম : লংকেশ্বৰ কামাৰ পিতাৰ নাম : পুটকচান্দ কামাৰ ঘৰ নং : ২৮৫ বয়স : 40 লিঙ্গ : পুৰুষ	GPK7435270 ফটো উপলব্ধ	83 নাম : বাচমতি ঘাঁছী স্বামীৰ নাম : গোপাল ঘাঁছী ঘৰ নং : ২৮৬ বয়স : 42 লিঙ্গ : মহিলা	GPK7435292 ফটো উপলব্ধ	84 নাম : শান্তি উৰাং স্বামীৰ নাম : চুখেশ্বৰ উৰাং ঘৰ নং : ২৮৬ বয়স : 60 লিঙ্গ : মহিলা	GPK7435316 ফটো উপলব্ধ
85 নাম : চুকৰমণি উৰাং স্বামীৰ নাম : চুখেশ্বৰ উৰাং ঘৰ নং : ২৮৬ বয়স : 46 লিঙ্গ : মহিলা	GPK7435327 ফটো উপলব্ধ	S 86 নাম : মুনি ঘাঁছী মাতৃৰ নাম : বাচমতী ঘাঁছী ঘৰ নং : ২৮৬ বয়স : 23 লিঙ্গ : মহিলা	GPK0427013 ফটো উপলব্ধ	87 নাম : টুচুণি কল পিতাৰ নাম : দয়াল কল ঘৰ নং : ২৮৮ বয়স : 44 লিঙ্গ : মহিলা	GPK7435350 ফটো উপলব্ধ
88 নাম : মিনা কুল পিতাৰ নাম : দয়াল কল ঘৰ নং : ২৮৮ বয়স : 39 লিঙ্গ : মহিলা	GPK0279554 ফটো উপলব্ধ	89 নাম : জয়নাৰায়ন কল পিতাৰ নাম : দয়াল কল ঘৰ নং : ২৮৮ বয়স : 38 লিঙ্গ : পুৰুষ	GPK7435383 ফটো উপলব্ধ	90 নাম : লক্ষ্মী কল স্বামীৰ নাম : জয়নাৰায়ণ কল ঘৰ নং : ২৮৮ বয়স : 36 লিঙ্গ : মহিলা	GPK7435394 ফটো উপলব্ধ

91 নাম : গান্ধী হাৰি পিতাৰ নাম: বিচুবা হাৰি ঘৰ নং : ২৫৯ বয়স : 65 লিঙ্গ : পুৰুষ	GPK7435407 ফটো উপলব্ধ	92 নাম : পুষ্প হাৰি স্বামীৰ নাম: গান্ধী হাৰি ঘৰ নং : ২৫৯ বয়স : 56 লিঙ্গ : মহিলা	GPK7435418 ফটো উপলব্ধ	93 নাম : আজিনা হাৰি পিতাৰ নাম: গান্ধী হাৰি ঘৰ নং : ২৫৯ বয়স : 40 লিঙ্গ : মহিলা	GPK7435429 ফটো উপলব্ধ
94 নাম : বিনুদ হাৰি পিতাৰ নাম: গান্ধী হাৰি ঘৰ নং : ২৫৯ বয়স : 32 লিঙ্গ : পুৰুষ	GPK1322607 ফটো উপলব্ধ	95 নাম : লচমী হাৰী স্বামীৰ নাম: ৰাজীৱ হাৰী ঘৰ নং : ২৫৯ বয়স : 30 লিঙ্গ : মহিলা	GPK0059097 ফটো উপলব্ধ	96 নাম : চাৰ্দা হাৰী স্বামীৰ নাম: বিনুদ হাৰী ঘৰ নং : ২৫৯ বয়স : 30 লিঙ্গ : মহিলা	GPK0059139 ফটো উপলব্ধ
97 নাম : লক্ষীমণি ভূঞা স্বামীৰ নাম: ৰাধেশ্যাম ভূঞা ঘৰ নং : ২৯০ বয়স : 46 লিঙ্গ : মহিলা	GPK7435463 ফটো উপলব্ধ	98 নাম : আৰতী ভূঞা পিতাৰ নাম: ৰাধেশ্যাম ভূঞা ঘৰ নং : 290 বয়স : 21 লিঙ্গ : মহিলা	GPK1568708 ফটো উপলব্ধ	99 নাম : লক্ষীৰাম ঘাছী পিতাৰ নাম: তুলসী ঘাছী ঘৰ নং : 291 বয়স : 39 লিঙ্গ : পুৰুষ	QGR0009035 ফটো উপলব্ধ
100 নাম : মংলি ঘাছী স্বামীৰ নাম: লক্ষীৰাম ঘাছী ঘৰ নং : ২৯১ বয়স : 38 লিঙ্গ : মহিলা	GPK7435521 ফটো উপলব্ধ	101 নাম : নৰেণ কোঁৱৰ পিতাৰ নাম: নিমল কোঁৱৰ ঘৰ নং : ২৯৩ বয়স : 52 লিঙ্গ : পুৰুষ	GPK7435565 ফটো উপলব্ধ	102 নাম : তুলমণি ভূঞা স্বামীৰ নাম: নৰেণ কোঁৱৰ ঘৰ নং : ২৯৩ বয়স : 49 লিঙ্গ : মহিলা	GPK7435576 ফটো উপলব্ধ
103 নাম : নিতম্ন কোঁৱৰ পিতাৰ নাম: নৰেণ কোঁৱৰ ঘৰ নং : ২৯৩ বয়স : 27 লিঙ্গ : পুৰুষ	GPK0286633 ফটো উপলব্ধ	104 নাম : প্ৰণব কাকতী পিতাৰ নাম: প্ৰভাত কাকতী ঘৰ নং : ২৯৪ বয়স : 38 লিঙ্গ : পুৰুষ	GPK7435601 ফটো উপলব্ধ	105 নাম : বৃধিৰাম ঘাছী পিতাৰ নাম: প্ৰীতম ঘাছী ঘৰ নং : ২৯৫ বয়স : 48 লিঙ্গ : পুৰুষ	GPK7435623 ফটো উপলব্ধ
106 নাম : চুৰেশ ঘাছী পিতাৰ নাম: প্ৰীতম ঘাছী ঘৰ নং : ২৯৫ বয়স : 46 লিঙ্গ : পুৰুষ	GPK7435645 ফটো উপলব্ধ	107 নাম : মামনী ঘাছী স্বামীৰ নাম: বৃধিৰাম ঘাছী ঘৰ নং : ২৯৫ বয়স : 44 লিঙ্গ : মহিলা	GPK7435634 ফটো উপলব্ধ	108 নাম : শান্তী গোৱালা স্বামীৰ নাম: বৃধেশ্বৰ গোৱালা ঘৰ নং : ২৯৫ বয়স : 34 লিঙ্গ : মহিলা	GPK1322583 ফটো উপলব্ধ
109 নাম : চিৰা ঘাছী পিতাৰ নাম: বৃধিৰাম ঘাছী ঘৰ নং : ২৯৫ বয়স : 31 লিঙ্গ : পুৰুষ	GPK0476556 ফটো উপলব্ধ	110 নাম : জয় ঘাছী পিতাৰ নাম: বৃধিৰাম ঘাছী ঘৰ নং : ২৯৫ বয়স : 29 লিঙ্গ : পুৰুষ	GPK0475830 ফটো উপলব্ধ	111 নাম : সংগীতা দাস ঘাছী স্বামীৰ নাম: জয় ঘাছী ঘৰ নং : ২৯৫ বয়স : 28 লিঙ্গ : মহিলা	GPK0475533 ফটো উপলব্ধ
112 নাম : প্ৰিয়ংকা ঘাছী স্বামীৰ নাম: চিৰা ঘাছী ঘৰ নং : ২৯৫ বয়স : 25 লিঙ্গ : মহিলা	GPK0471607 ফটো উপলব্ধ	113 নাম : মাহাবিৰ মাছুৱা পিতাৰ নাম: বাবুলীল মাছুৱা ঘৰ নং : ২৯৫ বয়স : 25 লিঙ্গ : পুৰুষ	GPK0476465 ফটো উপলব্ধ	114 নাম : স্বৰসতী ঘাছী স্বামীৰ নাম: বগা ঘাছী ঘৰ নং : ২৯৬ বয়স : 56 লিঙ্গ : মহিলা	GPK7435678 ফটো উপলব্ধ
115 নাম : গংগা ঘাছী স্বামীৰ নাম: বগা ঘাছী ঘৰ নং : ২৯৬ বয়স : 52 লিঙ্গ : মহিলা	GPK7435689 ফটো উপলব্ধ	116 নাম : অকন ঘাছী পিতাৰ নাম: বগা ঘাছী ঘৰ নং : ২৯৬ বয়স : 32 লিঙ্গ : পুৰুষ	GPK0060277 ফটো উপলব্ধ	117 নাম : ৰাজেশ ঘাছী পিতাৰ নাম: বগা ঘাছী ঘৰ নং : ২৯৬ বয়স : 32 লিঙ্গ : পুৰুষ	GPK0427807 ফটো উপলব্ধ
118 নাম : মিনতী ঘাছী স্বামীৰ নাম: অকন ঘাছী ঘৰ নং : ২৯৬ বয়স : 30 লিঙ্গ : মহিলা	GPK0060319 ফটো উপলব্ধ	119 নাম : গীতা ঘাছী স্বামীৰ নাম: ৰাজেশ ঘাছী ঘৰ নং : ২৯৬ বয়স : 30 লিঙ্গ : মহিলা	GPK0427435 ফটো উপলব্ধ	120 নাম : চনজা ঘাছী পিতাৰ নাম: বগা ঘাছী ঘৰ নং : ২৯৬ বয়স : 25 লিঙ্গ : মহিলা	GPK0371930 ফটো উপলব্ধ

121 নাম : অৰ্জুন ঘাছী পিতাৰ নাম: বগা ঘাছী ঘৰ নং : 296 বয়স : 21 লিঙ্গ : পুৰুষ	GPK1547892 ফটো উপলব্ধ	122 নাম : জিতেন্দ্ৰ হাডী পিতাৰ নাম: কান্ত হাডী ঘৰ নং : 299 বয়স : 71 লিঙ্গ : পুৰুষ	GPK7435690 ফটো উপলব্ধ	123 নাম : তাৰামনি হাডী স্বামীৰ নাম: জিতেন্দ্ৰ হাডী ঘৰ নং : 299 বয়স : 68 লিঙ্গ : মহিলা	GPK7435703 ফটো উপলব্ধ
124 নাম : কলিতা ভূমিজ স্বামীৰ নাম: মংলা হাডী ঘৰ নং : 299 বয়স : 39 লিঙ্গ : মহিলা	GPK0286781 ফটো উপলব্ধ	125 নাম : মংলা হাৰি পিতাৰ নাম: জিতেন্দ্ৰ হাৰি ঘৰ নং : 299 বয়স : 38 লিঙ্গ : পুৰুষ	GPK7435714 ফটো উপলব্ধ	126 নাম : সঞ্জয় হাডী পিতাৰ নাম: বিজেন্দ্ৰ হাডী ঘৰ নং : 299 বয়স : 30 লিঙ্গ : পুৰুষ	GPK0060368 ফটো উপলব্ধ
127 নাম : বুবল হাডী পিতাৰ নাম: সনজয় হাডী ঘৰ নং : 297 বয়স : 23 লিঙ্গ : পুৰুষ	QGR0051631 ফটো উপলব্ধ	128 নাম : বীজলাল ঘাঁছি পিতাৰ নাম: চিবনাথ ঘাঁছি ঘৰ নং : 298 বয়স : 47 লিঙ্গ : পুৰুষ	GPK7435758 ফটো উপলব্ধ	129 নাম : আলগনি ঘাছী স্বামীৰ নাম: বীজলাল ঘাঁছি ঘৰ নং : 298 বয়স : 43 লিঙ্গ : মহিলা	GPK7435769 ফটো উপলব্ধ
130 নাম : মিনি মুণ্ডা স্বামীৰ নাম: সুনীল মুণ্ডা ঘৰ নং : 298 বয়স : 26 লিঙ্গ : মহিলা	GPK0406645 ফটো উপলব্ধ	131 নাম : প্ৰিয়ংকা ঘাছী পিতাৰ নাম: বীজলাল ঘাছী ঘৰ নং : 298 বয়স : 25 লিঙ্গ : মহিলা	GPK0286740 ফটো উপলব্ধ	132 নাম : ৰিতা ঘাছী পিতাৰ নাম: বিজলাল ঘাছী ঘৰ নং : 298 বয়স : 23 লিঙ্গ : মহিলা	GPK0426866 ফটো উপলব্ধ
133 নাম : দেবানন্দ কামাৰ পিতাৰ নাম: চন্দ্ৰ কামাৰ ঘৰ নং : 299 বয়স : 60 লিঙ্গ : পুৰুষ	GPK7435781 ফটো উপলব্ধ	134 নাম : চক্ৰন্তি কামাৰ স্বামীৰ নাম: দেবানন্দ কামাৰ ঘৰ নং : 299 বয়স : 55 লিঙ্গ : মহিলা	GPK7435792 ফটো উপলব্ধ	135 নাম : চুবিদ কামাৰ পিতাৰ নাম: ফুলেশ্বৰ কামাৰ ঘৰ নং : 299 বয়স : 39 লিঙ্গ : পুৰুষ	GPK7435816 ফটো উপলব্ধ
136 নাম : বাবল কামাৰ পিতাৰ নাম: দেবানন্দ কামাৰ ঘৰ নং : 299 বয়স : 38 লিঙ্গ : পুৰুষ	GPK7435827 ফটো উপলব্ধ	137 নাম : মণি ভূঞা কামাৰ স্বামীৰ নাম: বাবল কামাৰ ঘৰ নং : 299 বয়স : 33 লিঙ্গ : মহিলা	GPK0475566 ফটো উপলব্ধ	138 নাম : লবিন ঘাঁছি পিতাৰ নাম: ফাগুন ঘাঁছি ঘৰ নং : 299 বয়স : 30 লিঙ্গ : পুৰুষ	GPK0372052 ফটো উপলব্ধ
139 নাম : ৰুকমনি কৰ্মকাৰ স্বামীৰ নাম: ভগিৰাথ কৰ্মকাৰ ঘৰ নং : 302 বয়স : 62 লিঙ্গ : মহিলা	GPK7435872 ফটো উপলব্ধ	140 নাম : অপেন কৰ্মকাৰ স্বামীৰ নাম: ভগিৰাথ কৰ্মকাৰ ঘৰ নং : 302 বয়স : 62 লিঙ্গ : মহিলা	GPK7435883 ফটো উপলব্ধ	141 নাম : তগৰ কৰ্মকাৰ স্বামীৰ নাম: অপেন কৰ্মকাৰ ঘৰ নং : 302 বয়স : 37 লিঙ্গ : মহিলা	GPK7435894 ফটো উপলব্ধ
142 নাম : দুৰ্গাচৰন হাৰি পিতাৰ নাম: শান্তি হাৰি ঘৰ নং : 303 বয়স : 58 লিঙ্গ : পুৰুষ	GPK7435907 ফটো উপলব্ধ	143 নাম : ভগবতী হাৰি স্বামীৰ নাম: দুৰ্গাচৰন হাৰি ঘৰ নং : 303 বয়স : 48 লিঙ্গ : মহিলা	GPK7435918 ফটো উপলব্ধ	144 নাম : ত্ৰীনাথ হাডী পিতাৰ নাম: দুৰ্গাচৰন হাডী ঘৰ নং : 303 বয়স : 32 লিঙ্গ : পুৰুষ	GPK0476242 ফটো উপলব্ধ
145 নাম : চিৰাজ হাৰী পিতাৰ নাম: দুৰ্গাচৰন হাৰী ঘৰ নং : 303 বয়স : 28 লিঙ্গ : পুৰুষ	GPK0222539 ফটো উপলব্ধ	146 নাম : সৰুমাই হাৰি স্বামীৰ নাম: তিননাথ হাৰি ঘৰ নং : 303 বয়স : 25 লিঙ্গ : মহিলা	GPK0426858 ফটো উপলব্ধ	147 নাম : ৰাম হাৰি পিতাৰ নাম: চুকদাস হাৰি ঘৰ নং : 308 বয়স : 65 লিঙ্গ : পুৰুষ	GPK7435929 ফটো উপলব্ধ
148 নাম : কামনি ফুলমালী হাডী স্বামীৰ নাম: জিতেন হাডী ঘৰ নং : 308 বয়স : 45 লিঙ্গ : মহিলা	GPK0372029 ফটো উপলব্ধ	149 নাম : জিতেন হাৰি পিতাৰ নাম: ৰাম হাৰি ঘৰ নং : 308 বয়স : 38 লিঙ্গ : পুৰুষ	GPK7435941 ফটো উপলব্ধ	150 নাম : লালমনি হাডী স্বামীৰ নাম: জিতেন হাডী ঘৰ নং : 308 বয়স : 35 লিঙ্গ : মহিলা	GPK7435952 ফটো উপলব্ধ

151 নাম : ৰঞ্জ হাড়ী স্বামীৰ নাম: চলমান ফুলমালী হাড়ী ঘৰ নং : ৩০৪ বয়স : 28 লিঙ্গ : মহিলা	GPK0475509 ফটো উপলব্ধ	152 নাম : চলমান ফুলমালী হাড়ী পিতাৰ নাম: ৰাম হাড়ী ঘৰ নং : ৩০৪ বয়স : 27 লিঙ্গ : পুৰুষ	GPK0476424 ফটো উপলব্ধ	153 নাম : দুৰ্গী কল স্বামীৰ নাম: জগনাথ কল ঘৰ নং : ৩০৫ বয়স : 58 লিঙ্গ : মহিলা	GPK7435974 ফটো উপলব্ধ
154 নাম : কাগজ কল পিতাৰ নাম: জগনাথ কল ঘৰ নং : ৩০৫ বয়স : 25 লিঙ্গ : মহিলা	GPK0344077 ফটো উপলব্ধ	E 155 নাম : সুমন্ত মাহালি পিতাৰ নাম: চুক মাহালি ঘৰ নং : ৩০৬ বয়স : 78 লিঙ্গ : পুৰুষ	GPK7436002 ফটো উপলব্ধ	156 নাম : বিলন চৰৰ পিতাৰ নাম: পট্ট চৰৰ ঘৰ নং : ৩০৬ বয়স : 35 লিঙ্গ : পুৰুষ	GPK0344119 ফটো উপলব্ধ
157 নাম : মনোজ চৰৰ পিতাৰ নাম: চালুকা চৰৰ ঘৰ নং : ৩০৮ বয়স : 47 লিঙ্গ : পুৰুষ	GPK7436046 ফটো উপলব্ধ	158 নাম : ৰেখা চৰৰ স্বামীৰ নাম: মনোজ চৰৰ ঘৰ নং : ৩০৮ বয়স : 42 লিঙ্গ : মহিলা	GPK7436057 ফটো উপলব্ধ	159 নাম : নিৰেন্দ্ৰ ভূঞা পিতাৰ নাম: ভলো ভূঞা ঘৰ নং : ৩০৯ বয়স : 65 লিঙ্গ : পুৰুষ	GPK7436068 ফটো উপলব্ধ
160 নাম : সংগীতা ভূঞা স্বামীৰ নাম: নিৰেন্দ্ৰ ভূঞা ঘৰ নং : 309 বয়স : 58 লিঙ্গ : মহিলা	QGR0042838 ফটো উপলব্ধ	161 নাম : নিৰঞ্জন ভূঞা পিতাৰ নাম: নিৰেন্দ্ৰ ভূঞা ঘৰ নং : 309 বয়স : 34 লিঙ্গ : পুৰুষ	GPK0444018 ফটো উপলব্ধ	162 নাম : নিহাৰী ভূঞা স্বামীৰ নাম: নিৰঞ্জন ভূঞা ঘৰ নং : ৩০৯ বয়স : 30 লিঙ্গ : মহিলা	GPK0476648 ফটো উপলব্ধ
163 নাম : ছাজনী কৰ্মকাৰ স্বামীৰ নাম: প্ৰকাশ কৰ্মকাৰ ঘৰ নং : ৩১০ বয়স : 48 লিঙ্গ : মহিলা	GPK7436091 ফটো উপলব্ধ	164 নাম : লক্ষীৰাম কৰ্মকাৰ পিতাৰ নাম: চিৰাম কৰ্মকাৰ ঘৰ নং : ৩১১ বয়স : 62 লিঙ্গ : পুৰুষ	GPK7436104 ফটো উপলব্ধ	165 নাম : দেবাৰী কৰ্মকাৰ স্বামীৰ নাম: লক্ষীৰাম কৰ্মকাৰ ঘৰ নং : ৩১১ বয়স : 54 লিঙ্গ : মহিলা	GPK0105254 ফটো উপলব্ধ
166 নাম : দিলীপ কৰ্মকাৰ পিতাৰ নাম: লক্ষীৰাম কৰ্মকাৰ ঘৰ নং : ৩১১ বয়স : 38 লিঙ্গ : পুৰুষ	GPK7436126 ফটো উপলব্ধ	167 নাম : বিজয় ভূমিজ পিতাৰ নাম: বিচা ভূমিজ ঘৰ নং : 311 বয়স : 36 লিঙ্গ : পুৰুষ	GPK1563154 ফটো উপলব্ধ	168 নাম : ঘনশ্যাম কামাৰ পিতাৰ নাম: লক্ষীৰাম কামাৰ ঘৰ নং : ৩১১ বয়স : 32 লিঙ্গ : পুৰুষ	GPK0427955 ফটো উপলব্ধ
169 নাম : চম্বাৰী কামাৰ স্বামীৰ নাম: দিলীপ কামাৰ ঘৰ নং : ৩১২ বয়স : 29 লিঙ্গ : মহিলা	GPK0427534 ফটো উপলব্ধ	170 নাম : লিলিমাই কামাৰ পিতাৰ নাম: প্ৰকাশ কামাৰ ঘৰ নং : ৩১২ বয়স : 25 লিঙ্গ : মহিলা	GPK0427385 ফটো উপলব্ধ	171 নাম : কালীনাথ মাৰি পিতাৰ নাম: মানসি মাৰি ঘৰ নং : ৩১২ বয়স : 67 লিঙ্গ : পুৰুষ	GPK7436159 ফটো উপলব্ধ
172 নাম : চাহাবৰাম মাৰি পিতাৰ নাম: মানচিং মাৰি ঘৰ নং : ৩১২ বয়স : 60 লিঙ্গ : পুৰুষ	GPK7436137 ফটো উপলব্ধ	173 নাম : দেবন্তী মাৰি স্বামীৰ নাম: চাহাবৰাম মাৰি ঘৰ নং : ৩১২ বয়স : 55 লিঙ্গ : মহিলা	GPK7436148 ফটো উপলব্ধ	174 নাম : দেৱীকা মাৰী স্বামীৰ নাম: চুখদেৱ মাৰী ঘৰ নং : ৩১২ বয়স : 26 লিঙ্গ : মহিলা	GPK0471615 ফটো উপলব্ধ
175 নাম : ৰেখা ভূঞা স্বামীৰ নাম: গোপাল হাড়ী ঘৰ নং : ৩১৩ বয়স : 50 লিঙ্গ : মহিলা	GPK7436171 ফটো উপলব্ধ	176 নাম : গংগাৰাম কৰ্মকাৰ পিতাৰ নাম: চুটু কৰ্মকাৰ ঘৰ নং : ৩১৫ বয়স : 62 লিঙ্গ : পুৰুষ	GPK7436217 ফটো উপলব্ধ	177 নাম : উষাদেবী চৰৰ পিতাৰ নাম: গঙ্গাৰাম চৰৰ ঘৰ নং : ৩১৫ বয়স : 38 লিঙ্গ : মহিলা	GPK7436239 ফটো উপলব্ধ
178 নাম : ৰবি কৰ্মকাৰ পিতাৰ নাম: গঙ্গাৰাম কৰ্মকাৰ ঘৰ নং : ৩১৫ বয়স : 37 লিঙ্গ : পুৰুষ	GPK7436240 ফটো উপলব্ধ	179 নাম : চুভাৰাম কৰ্মকাৰ পিতাৰ নাম: গংগাৰাম কৰ্মকাৰ ঘৰ নং : 315 বয়স : 30 লিঙ্গ : পুৰুষ	GPK1563162 ফটো উপলব্ধ	180 নাম : অনিতা মুৰ্খা কামাৰ স্বামীৰ নাম: চুভাৰাম কামাৰ ঘৰ নং : 315 বয়স : 29 লিঙ্গ : মহিলা	GPK1563113 ফটো উপলব্ধ

181 নাম : অষ্টমী কৰ্মকাৰ পিতাৰ নাম: ৰবি কৰ্মকাৰ ঘৰ নং : 315 বয়স : 19 লিঙ্গ : মহিলা	QGR0088096 ফটো উপলব্ধ	182 নাম : প্ৰিয়ংকা মূৰ্খা স্বামীৰ নাম: সুনীল মূৰ্খা ঘৰ নং : 326 বয়স : 55 লিঙ্গ : মহিলা	GPK0476564 ফটো উপলব্ধ	E 183 নাম : সুনীল মূৰ্খা পিতাৰ নাম: বীৰা মূৰ্খা ঘৰ নং : 326 বয়স : 48 লিঙ্গ : পুৰুষ	GPK7436251 ফটো উপলব্ধ
184 নাম : পদ্মবতী ঘাঁছি স্বামীৰ নাম: লক্ষীৰাম ঘাঁছি ঘৰ নং : 319 বয়স : 60 লিঙ্গ : মহিলা	GPK7436273 ফটো উপলব্ধ	185 নাম : প্ৰদীপ ঘাঁছি পিতাৰ নাম: লক্ষীৰাম ঘাঁছি ঘৰ নং : 319 বয়স : 39 লিঙ্গ : পুৰুষ	GPK7436284 ফটো উপলব্ধ	186 নাম : কুলদীপ ঘাঁছি পিতাৰ নাম: লক্ষীৰাম ঘাঁছি ঘৰ নং : 319 বয়স : 37 লিঙ্গ : পুৰুষ	GPK7436295 ফটো উপলব্ধ
187 নাম : চনিতা ঘাঁছি স্বামীৰ নাম: কুলদীপ ঘাঁছি ঘৰ নং : 319 বয়স : 30 লিঙ্গ : মহিলা	GPK0344036 ফটো উপলব্ধ	188 নাম : পুনম ঘাঁছি স্বামীৰ নাম: প্ৰদীপ ঘাঁছি ঘৰ নং : 319 বয়স : 26 লিঙ্গ : মহিলা	GPK0427336 ফটো উপলব্ধ	189 নাম : সুৰাজি ঘাঁছি স্বামীৰ নাম: মংগল ঘাঁছি ঘৰ নং : 318 বয়স : 48 লিঙ্গ : মহিলা	GPK7436319 ফটো উপলব্ধ
190 নাম : পাপ ঘাঁছি মাতৃৰ নাম: চুমিতা ঘাঁছি ঘৰ নং : 318 বয়স : 30 লিঙ্গ : পুৰুষ	GPK0065128 ফটো উপলব্ধ	191 নাম : মংলী ঘাঁছি স্বামীৰ নাম: মিঠুন ঘাঁছি ঘৰ নং : 319 বয়স : 25 লিঙ্গ : মহিলা	QGR0031955 ফটো উপলব্ধ	192 নাম : ধৰ্ম্মা ভূমিজ পিতাৰ নাম: আচা ভূমিজ ঘৰ নং : 320 বয়স : 57 লিঙ্গ : পুৰুষ	GPK7436342 ফটো উপলব্ধ
193 নাম : ৰূপা ভূমিজ স্বামীৰ নাম: ধৰ্ম্মা ভূমিজ ঘৰ নং : 320 বয়স : 50 লিঙ্গ : মহিলা	GPK7436353 ফটো উপলব্ধ	194 নাম : অমিত ভূমিজ পিতাৰ নাম: ধৰ্ম্মা ভূমিজ ঘৰ নং : 320 বয়স : 26 লিঙ্গ : পুৰুষ	GPK0334441 ফটো উপলব্ধ	195 নাম : চমিত ভূমিজ পিতাৰ নাম: ধৰ্ম্ম ভূমিজ ঘৰ নং : 320 বয়স : 24 লিঙ্গ : পুৰুষ	GPK0476168 ফটো উপলব্ধ
E 196 নাম : টংকেশ্বৰ ঘাঁছি পিতাৰ নাম: পৰকুল ঘাঁছি ঘৰ নং : 321 বয়স : 60 লিঙ্গ : পুৰুষ	GPK7436375 ফটো উপলব্ধ	197 নাম : মমি ঘাঁছি স্বামীৰ নাম: টংকেশ্বৰ ঘাঁছি ঘৰ নং : 321 বয়স : 54 লিঙ্গ : মহিলা	GPK7436386 ফটো উপলব্ধ	198 নাম : লক্ষীয়া ঘাঁছি পিতাৰ নাম: টংকেশ্বৰ ঘাঁছি ঘৰ নং : 321 বয়স : 29 লিঙ্গ : পুৰুষ	GPK0427765 ফটো উপলব্ধ
199 নাম : অনিতা ঘাঁছি পিতাৰ নাম: টংকেশ্বৰ ঘাঁছি ঘৰ নং : 321 বয়স : 23 লিঙ্গ : মহিলা	GPK0426940 ফটো উপলব্ধ	200 নাম : দুৰ্গামনি গোৱালা স্বামীৰ নাম: ৰূপু গোৱালা ঘৰ নং : 323 বয়স : 60 লিঙ্গ : মহিলা	GPK7436422 ফটো উপলব্ধ	201 নাম : কৃষ্ণমনি গোৱালা মাতৃৰ নাম: দুৰ্গামনি গোৱালা ঘৰ নং : 323 বয়স : 38 লিঙ্গ : মহিলা	GPK7436444 ফটো উপলব্ধ
202 নাম : মণি ঘাঁছি পিতাৰ নাম: বিৰচা ঘাঁছি ঘৰ নং : 328 বয়স : 48 লিঙ্গ : পুৰুষ	GPK7436455 ফটো উপলব্ধ	203 নাম : ৰতেশ্বৰ ঘাঁছি পিতাৰ নাম: বিৰচা ঘাঁছি ঘৰ নং : 328 বয়স : 47 লিঙ্গ : পুৰুষ	GPK7436477 ফটো উপলব্ধ	204 নাম : ৰীণা ঘাঁছি স্বামীৰ নাম: ৰতেশ্বৰ ঘাঁছি ঘৰ নং : 328 বয়স : 45 লিঙ্গ : মহিলা	GPK7436488 ফটো উপলব্ধ
205 নাম : বিকি নায়ক পিতাৰ নাম: ৰতেশ্বৰ নায়ক ঘৰ নং : 328 বয়স : 37 লিঙ্গ : পুৰুষ	GPK0286773 ফটো উপলব্ধ	206 নাম : জ্যোত্সনা নায়ক স্বামীৰ নাম: বিকি নায়ক ঘৰ নং : 328 বয়স : 29 লিঙ্গ : মহিলা	GPK0066266 ফটো উপলব্ধ	207 নাম : চুজিত ঘাঁছি পিতাৰ নাম: মণি ঘাঁছি ঘৰ নং : 324 বয়স : 27 লিঙ্গ : পুৰুষ	QGR0042861 ফটো উপলব্ধ
208 নাম : বিনয় নায়ক পিতাৰ নাম: ৰতেশ্বৰ নায়ক ঘৰ নং : 328 বয়স : 26 লিঙ্গ : পুৰুষ	GPK0426981 ফটো উপলব্ধ	209 নাম : সুমিত্ৰা ঘাঁছি স্বামীৰ নাম: গুঠু ঘাঁছি ঘৰ নং : 325 বয়স : 70 লিঙ্গ : মহিলা	GPK7436499 ফটো উপলব্ধ	210 নাম : চুকা ঘাঁছি পিতাৰ নাম: গুঠু ঘাঁছি ঘৰ নং : 325 বয়স : 46 লিঙ্গ : পুৰুষ	GPK7436502 ফটো উপলব্ধ

211 নাম : কিচমতী ঘাঁছি স্বামীৰ নাম: চুফা ঘাঁছি ঘৰ নং : ৩২৫ বয়স : 44 লিঙ্গ : মহিলা	GPK7436513 ফটো উপলব্ধ	212 নাম : নিন্দন ঘাঁছি পিতাৰ নাম: গুঠু ঘাঁছি ঘৰ নং : ৩২৫ বয়স : 38 লিঙ্গ : পুৰুষ	GPK7436524 ফটো উপলব্ধ	213 নাম : বুপা ঘাঁছি স্বামীৰ নাম: নিন্দন ঘাঁছি ঘৰ নং : ৩২৫ বয়স : 35 লিঙ্গ : মহিলা	GPK0066316 ফটো উপলব্ধ
214 নাম : প্ৰকাশ ঘাঁছি পিতাৰ নাম: চুফা ঘাঁছি ঘৰ নং : ৩২৫ বয়স : 28 লিঙ্গ : পুৰুষ	GPK0476101 ফটো উপলব্ধ	215 নাম : পদাৰতী ঘাঁছি স্বামীৰ নাম: ভায়টো ঘাঁছি ঘৰ নং : 325 বয়স : 24 লিঙ্গ : মহিলা	QGR0031864 ফটো উপলব্ধ	216 নাম : পুনমি ঘাঁছি স্বামীৰ নাম: প্ৰকাশ ঘাঁছি ঘৰ নং : ৩২৫ বয়স : 23 লিঙ্গ : মহিলা	GPK0475905 ফটো উপলব্ধ
217 নাম : যোগেন কল পিতাৰ নাম: টেংৰা কল ঘৰ নং : ৩২৬ বয়স : 57 লিঙ্গ : পুৰুষ	GPK7436535 ফটো উপলব্ধ	E 218 নাম : পাৰ্বতী কল স্বামীৰ নাম: যোগেন কল ঘৰ নং : ৩২৬ বয়স : 50 লিঙ্গ : মহিলা	GPK7436546 ফটো উপলব্ধ	219 নাম : ভাগ্যেশ্বৰ কল পিতাৰ নাম: যোগেন কল ঘৰ নং : ৩২৬ বয়স : 24 লিঙ্গ : পুৰুষ	GPK0354845 ফটো উপলব্ধ
220 নাম : ৰাধা কল স্বামীৰ নাম: নিৰজ কল ঘৰ নং : ৩২৭ বয়স : 44 লিঙ্গ : মহিলা	GPK7436579 ফটো উপলব্ধ	221 নাম : লক্ষ্মণলাল ঘাঁছি পিতাৰ নাম: চেতন ঘাঁছি ঘৰ নং : ৩২৮ বয়স : 64 লিঙ্গ : পুৰুষ	GPK7436580 ফটো উপলব্ধ	E 222 নাম : চুমিত্ৰা ঘাঁছি স্বামীৰ নাম: দেৱনাথ ঘাঁছি ঘৰ নং : ৩২৮ বয়স : 58 লিঙ্গ : মহিলা	GPK7436591 ফটো উপলব্ধ
223 নাম : সমিত্ৰা ঘাঁছি স্বামীৰ নাম: সক্ষন ঘাঁছি ঘৰ নং : ৩২৮ বয়স : 54 লিঙ্গ : মহিলা	GPK7436604 ফটো উপলব্ধ	224 নাম : টুটু হাড়ী স্বামীৰ নাম: টুটু হাৰি ঘৰ নং : ৩২৯ বয়স : 65 লিঙ্গ : মহিলা	GPK7436615 ফটো উপলব্ধ	225 নাম : চন্দনী মূৰ্ধা স্বামীৰ নাম: মহন মূৰ্ধা ঘৰ নং : ৩২৯ বয়স : 56 লিঙ্গ : মহিলা	GPK0427021 ফটো উপলব্ধ
226 নাম : বুদ্ধেশ্বৰ হাৰি পিতাৰ নাম: চুটু হাৰি ঘৰ নং : ৩২৯ বয়স : 41 লিঙ্গ : পুৰুষ	GPK7436626 ফটো উপলব্ধ	227 নাম : মন্দিৰা হাড়ী স্বামীৰ নাম: বুদ্ধেশ্বৰ হাড়ী ঘৰ নং : ৩২৯ বয়স : 36 লিঙ্গ : মহিলা	GPK0355677 ফটো উপলব্ধ	228 নাম : শুকুন্তলা হাৰি মাতৃৰ নাম: টুটু হাৰি ঘৰ নং : 329 বয়স : 33 লিঙ্গ : মহিলা	GPK0452896 ফটো উপলব্ধ
229 নাম : চুকৰাম কামাৰ পিতাৰ নাম: প্ৰবীন কামাৰ ঘৰ নং : ৩৩০ বয়স : 48 লিঙ্গ : পুৰুষ	GPK7436648 ফটো উপলব্ধ	230 নাম : কিৰণ কামাৰ পিতাৰ নাম: প্ৰবীন কামাৰ ঘৰ নং : ৩৩০ বয়স : 38 লিঙ্গ : পুৰুষ	GPK7436660 ফটো উপলব্ধ	231 নাম : দিবৈ কৰ্মকাৰ পিতাৰ নাম: চিতন কৰ্মকাৰ ঘৰ নং : ৩৩১ বয়স : 70 লিঙ্গ : পুৰুষ	GPK7436671 ফটো উপলব্ধ
232 নাম : চম্পা কৰ্মকাৰ স্বামীৰ নাম: দিবৈ কৰ্মকাৰ ঘৰ নং : ৩৩১ বয়স : 58 লিঙ্গ : মহিলা	GPK7436682 ফটো উপলব্ধ	233 নাম : মণিতা কামাৰ স্বামীৰ নাম: দেবু কামাৰ ঘৰ নং : ৩৩১ বয়স : 26 লিঙ্গ : মহিলা	GPK0476655 ফটো উপলব্ধ	234 নাম : চেনড তাঁতী পিতাৰ নাম: হলেশ্বৰ তাঁতী ঘৰ নং : ৩৩২ বয়স : 56 লিঙ্গ : পুৰুষ	GPK7436693 ফটো উপলব্ধ
235 নাম : সুমিলা তাঁতী স্বামীৰ নাম: চেনড তাঁতী ঘৰ নং : ৩৩২ বয়স : 48 লিঙ্গ : মহিলা	GPK7436706 ফটো উপলব্ধ	236 নাম : লক্ষীন্দৰ বাউৰি পিতাৰ নাম: লেনগী বাউৰি ঘৰ নং : 332 বয়স : 36 লিঙ্গ : পুৰুষ	QGR0116046 ফটো উপলব্ধ	237 নাম : ফুলতুলি তাঁতী স্বামীৰ নাম: অভিনাশ তাঁতী ঘৰ নং : ৩৩২ বয়স : 29 লিঙ্গ : মহিলা	GPK0327130 ফটো উপলব্ধ
238 নাম : অভিনাচ তাঁতী পিতাৰ নাম: চেনড তাঁতী ঘৰ নং : ৩৩২ বয়স : 27 লিঙ্গ : পুৰুষ	GPK0327031 ফটো উপলব্ধ	E 239 নাম : টুটুমণি ঘাঁছি স্বামীৰ নাম: বিনোদ ঘাঁছি ঘৰ নং : ৩৩৩ বয়স : 58 লিঙ্গ : মহিলা	GPK7436717 ফটো উপলব্ধ	240 নাম : ভবানী কামাৰ স্বামীৰ নাম: দেবেন কামাৰ ঘৰ নং : ৩৩৪ বয়স : 45 লিঙ্গ : মহিলা	GPK7436728 ফটো উপলব্ধ

241 নাম : ববিতা কামাৰ পিতাৰ নাম: দেৱেন কামাৰ ঘৰ নং : ৩৩৪ বয়স : 29 লিঙ্গ : মহিলা	GPK0334284 ফটো উপলব্ধ	242 নাম : নাৰায়ণ কামাৰ পিতাৰ নাম: দেৱেন কামাৰ ঘৰ নং : ৩৩৪ বয়স : 28 লিঙ্গ : পুৰুষ	GPK0346130 ফটো উপলব্ধ	E 243 নাম : আহমেদেউ কৰ্মকাৰ স্বামীৰ নাম: সদাবৰ কৰ্মকাৰ ঘৰ নং : ৩৩৫ বয়স : 65 লিঙ্গ : মহিলা	GPK7436740 ফটো উপলব্ধ
244 নাম : মেঘনাথ কামাৰ পিতাৰ নাম: সদাবৰ কামাৰ ঘৰ নং : ৩৩৫ বয়স : 42 লিঙ্গ : পুৰুষ	GPK0287813 ফটো উপলব্ধ	245 নাম : চনিচৰ কৰ্মকাৰ পিতাৰ নাম: চদাবৰ কৰ্মকাৰ ঘৰ নং : ৩৩৫ বয়স : 38 লিঙ্গ : পুৰুষ	GPK7436751 ফটো উপলব্ধ	246 নাম : বৃথেশ্বৰী কামাৰ স্বামীৰ নাম: চনিচৰ কামাৰ ঘৰ নং : ৩৩৫ বয়স : 37 লিঙ্গ : মহিলা	GPK0231811 ফটো উপলব্ধ
247 নাম : ববিতা কামাৰ স্বামীৰ নাম: মেঘনাথ কামাৰ ঘৰ নং : ৩৩৫ বয়স : 37 লিঙ্গ : মহিলা	GPK0288464 ফটো উপলব্ধ	248 নাম : বীনা কৰ্মকাৰ স্বামীৰ নাম: আহৰত কৰ্মকাৰ ঘৰ নং : ৩৩৬ বয়স : 55 লিঙ্গ : মহিলা	GPK7436773 ফটো উপলব্ধ	249 নাম : অমিন কামাৰ পিতাৰ নাম: আহৰত কামাৰ ঘৰ নং : ৩৩৬ বয়স : 32 লিঙ্গ : পুৰুষ	GPK0334391 ফটো উপলব্ধ
250 নাম : পিংকী কামাৰ স্বামীৰ নাম: অমিল কামাৰ ঘৰ নং : ৩৩৬ বয়স : 28 লিঙ্গ : মহিলা	GPK0343921 ফটো উপলব্ধ	251 নাম : দুৰ্গামোহন কৰ্মকাৰ পিতাৰ নাম: আগনো কৰ্মকাৰ ঘৰ নং : ৩৩৭ বয়স : 54 লিঙ্গ : পুৰুষ	GPK7436784 ফটো উপলব্ধ	252 নাম : সৰুমাই কৰ্মকাৰ স্বামীৰ নাম: দুৰ্গামোহন কৰ্মকাৰ ঘৰ নং : ৩৩৭ বয়স : 46 লিঙ্গ : মহিলা	GPK7436795 ফটো উপলব্ধ
253 নাম : পদ্মৱতী কৰ্মকাৰ স্বামীৰ নাম: জীতু কৰ্মকাৰ ঘৰ নং : ৩৩৭ বয়স : 24 লিঙ্গ : মহিলা	GPK0475954 ফটো উপলব্ধ	254 নাম : জিতু কামাৰ পিতাৰ নাম: দুৰ্গা মহন কামাৰ ঘৰ নং : ৩৩৭ বয়স : 23 লিঙ্গ : পুৰুষ	GPK0475772 ফটো উপলব্ধ	255 নাম : নিগিতা কৰ্মকাৰ স্বামীৰ নাম: জিতেন কৰ্মকাৰ ঘৰ নং : 337 বয়স : 22 লিঙ্গ : মহিলা	QGR0038745 ফটো উপলব্ধ
256 নাম : শান্তি কৰ্মকাৰ স্বামীৰ নাম: লক্ষী কৰ্মকাৰ ঘৰ নং : ৩৩৮ বয়স : 52 লিঙ্গ : মহিলা	GPK7436819 ফটো উপলব্ধ	257 নাম : ৰঞ্জিত কৰ্মকাৰ পিতাৰ নাম: লক্ষী কৰ্মকাৰ ঘৰ নং : ৩৩৮ বয়স : 34 লিঙ্গ : পুৰুষ	GPK1322721 ফটো উপলব্ধ	258 নাম : কৃষ্ণ কামাৰ পিতাৰ নাম: লক্ষী কামাৰ ঘৰ নং : ৩৩৮ বয়স : 28 লিঙ্গ : পুৰুষ	GPK0427096 ফটো উপলব্ধ
259 নাম : মিনতি কৰ্মকাৰ স্বামীৰ নাম: ৰঞ্জিত কৰ্মকাৰ ঘৰ নং : ৩৩৮ বয়স : 25 লিঙ্গ : মহিলা	GPK0317404 ফটো উপলব্ধ	260 নাম : অঞ্জলী কামাৰ স্বামীৰ নাম: অনীল কামাৰ ঘৰ নং : ৩৩৮ বয়স : 24 লিঙ্গ : মহিলা	GPK0476572 ফটো উপলব্ধ	261 নাম : অনিল কামাৰ পিতাৰ নাম: লক্ষী কামাৰ ঘৰ নং : ৩৩৮ বয়স : 23 লিঙ্গ : পুৰুষ	GPK0426841 ফটো উপলব্ধ
E 262 নাম : বিনা কামাৰ স্বামীৰ নাম: কৃষ্ণ কামাৰ ঘৰ নং : ৩৩৯ বয়স : 23 লিঙ্গ : মহিলা	QGR0042853 ফটো উপলব্ধ	263 নাম : কিৰন ভূঞা পিতাৰ নাম: ভুলু ভূঞা ঘৰ নং : ৩৩৯ বয়স : 56 লিঙ্গ : পুৰুষ	GPK7436820 ফটো উপলব্ধ	264 নাম : মিন কল স্বামীৰ নাম: দয়্যৰাম কল ঘৰ নং : ৩৩৯ বয়স : 42 লিঙ্গ : মহিলা	GPK7436842 ফটো উপলব্ধ
265 নাম : সুনীলা ভূঞা স্বামীৰ নাম: কিৰণ ভূঞা ঘৰ নং : ৩৩৯ বয়স : 38 লিঙ্গ : মহিলা	GPK7436831 ফটো উপলব্ধ	266 নাম : ধীৰেন ভূঞা পিতাৰ নাম: ভুলু ভূঞা ঘৰ নং : ৩৪০ বয়স : 65 লিঙ্গ : পুৰুষ	GPK7436853 ফটো উপলব্ধ	267 নাম : সুবৰাজী ভূঞা স্বামীৰ নাম: ধীৰেন ভূঞা ঘৰ নং : ৩৪০ বয়স : 56 লিঙ্গ : মহিলা	GPK7436864 ফটো উপলব্ধ
268 নাম : প্ৰগতী ভূঞা স্বামীৰ নাম: হিৰেন ভূঞা ঘৰ নং : ৩৪০ বয়স : 43 লিঙ্গ : মহিলা	GPK0471540 ফটো উপলব্ধ	269 নাম : হিৰেণ ভূঞা পিতাৰ নাম: ধীৰেন ভূঞা ঘৰ নং : ৩৪০ বয়স : 42 লিঙ্গ : পুৰুষ	GPK7436875 ফটো উপলব্ধ	270 নাম : যমুনা ভূঞা পিতাৰ নাম: ধীৰেন ভূঞা ঘৰ নং : ৩৪০ বয়স : 38 লিঙ্গ : মহিলা	GPK7436886 ফটো উপলব্ধ

271 নাম : নাৰায়ণ কামাৰ পিতাৰ নাম: পানিচি কামাৰ ঘৰ নং : 340 বয়স : 32 লিঙ্গ : পুৰুষ	GPK1563071 ফটো উপলব্ধ	E 272 নাম : কৃষ্ণ ভূঞা পিতাৰ নাম: ৰতন ভূঞা ঘৰ নং : 381 বয়স : 35 লিঙ্গ : পুৰুষ	GPK0287854 ফটো উপলব্ধ	273 নাম : চুনিয়া ভূঞা স্বামীৰ নাম: কৃষ্ণ ভূঞা ঘৰ নং : 385 বয়স : 27 লিঙ্গ : মহিলা	GPK0287771 ফটো উপলব্ধ
274 নাম : লক্ষীয়া ভূঞা পিতাৰ নাম: বাবুলাল ভূঞা ঘৰ নং : 382 বয়স : 50 লিঙ্গ : পুৰুষ	GPK7436933 ফটো উপলব্ধ	275 নাম : নীৰমনি ভূঞা স্বামীৰ নাম: লক্ষীয়া ভূঞা ঘৰ নং : 382 বয়স : 47 লিঙ্গ : মহিলা	GPK7436944 ফটো উপলব্ধ	276 নাম : জ্যোতি ঘাটী স্বামীৰ নাম: গোবিন ঘাটী ঘৰ নং : 382 বয়স : 32 লিঙ্গ : মহিলা	GPK0226779 ফটো উপলব্ধ
277 নাম : অনিতা ভূঞা পিতাৰ নাম: লক্ষীয়া ভূঞা ঘৰ নং : 342 বয়স : 25 লিঙ্গ : মহিলা	GPK0355628 ফটো উপলব্ধ	278 নাম : সুভাৰাম ভূঞা পিতাৰ নাম: লক্ষীয়া ভূঞা ঘৰ নং : 342 বয়স : 23 লিঙ্গ : পুৰুষ	QGR0102293 ফটো উপলব্ধ	279 নাম : চনপতী চৰৰ স্বামীৰ নাম: পুহিবৰ চৰৰ ঘৰ নং : 388 বয়স : 70 লিঙ্গ : মহিলা	GPK7436988 ফটো উপলব্ধ
# 280 নাম : জগন চৰৰ পিতাৰ নাম: পুহি চৰৰ ঘৰ নং : 388 বয়স : 42 লিঙ্গ : পুৰুষ	GPK7436999 ফটো উপলব্ধ	281 নাম : অমতা চৰৰ স্বামীৰ নাম: জোগনো চৰৰ ঘৰ নং : 388 বয়স : 43 লিঙ্গ : মহিলা	GPK7437005 ফটো উপলব্ধ	282 নাম : দেবৰু চৰৰ পিতাৰ নাম: পুহি চৰৰ ঘৰ নং : 388 বয়স : 40 লিঙ্গ : পুৰুষ	GPK7437016 ফটো উপলব্ধ
283 নাম : নৰেন মুণ্ডা পিতাৰ নাম: মংলা মুণ্ডা ঘৰ নং : 385 বয়স : 52 লিঙ্গ : পুৰুষ	GPK1322618 ফটো উপলব্ধ	284 নাম : চহাগমুণি মুণ্ডা পিতাৰ নাম: মংলা মুণ্ডা ঘৰ নং : 385 বয়স : 50 লিঙ্গ : মহিলা	GPK0105270 ফটো উপলব্ধ	285 নাম : সন্তোশ কল পিতাৰ নাম: পঞ্চম কল ঘৰ নং : 385 বয়স : 38 লিঙ্গ : পুৰুষ	GPK0355503 ফটো উপলব্ধ
286 নাম : চম্পা নায়ক কল স্বামীৰ নাম: সন্তোশ কল ঘৰ নং : 385 বয়স : 36 লিঙ্গ : মহিলা	GPK0427138 ফটো উপলব্ধ	E 287 নাম : বিজয় মুণ্ডা পিতাৰ নাম: ইন্দ্ৰদাস মুণ্ডা ঘৰ নং : 385 বয়স : 32 লিঙ্গ : পুৰুষ	GPK1322710 ফটো উপলব্ধ	288 নাম : লক্ষীনাৰায়ন ঘাটী পিতাৰ নাম: দুৰ্গা আটী ঘৰ নং : 388 বয়স : 62 লিঙ্গ : পুৰুষ	GPK7437107 ফটো উপলব্ধ
289 নাম : মালতী ঘাটী স্বামীৰ নাম: লক্ষীনাৰায়ন ঘাটী ঘৰ নং : 388 বয়স : 52 লিঙ্গ : মহিলা	GPK7437118 ফটো উপলব্ধ	290 নাম : চঞ্জক ঘাটী পিতাৰ নাম: লক্ষীনাৰায়ন ঘাটী ঘৰ নং : 388 বয়স : 41 লিঙ্গ : পুৰুষ	GPK0471631 ফটো উপলব্ধ	291 নাম : মালতী ঘাটী স্বামীৰ নাম: চঞ্জক ঘাটী ঘৰ নং : 388 বয়স : 39 লিঙ্গ : মহিলা	GPK0475657 ফটো উপলব্ধ
E 292 নাম : দয়াৰাম কল পিতাৰ নাম: সৰ্বজান কল ঘৰ নং : 388 বয়স : 47 লিঙ্গ : পুৰুষ	GPK7437129 ফটো উপলব্ধ	293 নাম : গণেশ চৰৰ পিতাৰ নাম: বয় চৰৰ ঘৰ নং : 350 বয়স : 40 লিঙ্গ : পুৰুষ	GPK7437130 ফটো উপলব্ধ	294 নাম : তুলসী চৰৰ পিতাৰ নাম: বয় চৰৰ ঘৰ নং : 350 বয়স : 38 লিঙ্গ : পুৰুষ	GPK7437141 ফটো উপলব্ধ
295 নাম : পূৰ্ণিমা চৰৰ স্বামীৰ নাম: তুলসী চৰৰ ঘৰ নং : 350 বয়স : 35 লিঙ্গ : মহিলা	GPK1322685 ফটো উপলব্ধ	E 296 নাম : কৰ্মা ঘাটী পিতাৰ নাম: গণেশ ঘাটী ঘৰ নং : 352 বয়স : 38 লিঙ্গ : পুৰুষ	GPK7437163 ফটো উপলব্ধ	297 নাম : নাতুৰাম ঘাটী পিতাৰ নাম: কৰ্মা ঘাটী ঘৰ নং : 353 বয়স : 48 লিঙ্গ : পুৰুষ	GPK7437174 ফটো উপলব্ধ
298 নাম : মিনা ঘাটী স্বামীৰ নাম: নাতুৰাম ঘাটী ঘৰ নং : 353 বয়স : 44 লিঙ্গ : মহিলা	GPK7437185 ফটো উপলব্ধ	E 299 নাম : প্ৰেমলাল হাৰি পিতাৰ নাম: ভল্লু হাৰি ঘৰ নং : 355 বয়স : 65 লিঙ্গ : পুৰুষ	GPK7437210 ফটো উপলব্ধ	300 নাম : দিপালী মুণ্ডা স্বামীৰ নাম: গৌলাপ মুণ্ডা ঘৰ নং : 355 বয়স : 28 লিঙ্গ : মহিলা	GPK0232074 ফটো উপলব্ধ

301 নাম : কল্যান ঘাঁছী পিতাৰ নাম: দৌৰাস ঘাঁছী ঘৰ নং : ৩৫৬ বয়স : 39 লিঙ্গ : পুৰুষ	GPK7437232 ফটো উপলব্ধ	302 নাম : মিৰি ঘাছি স্বামীৰ নাম: কল্যান ঘাছি ঘৰ নং : ৩৫৬ বয়স : 37 লিঙ্গ : মহিলা	GPK1322732 ফটো উপলব্ধ	303 নাম : লক্ষী ঘাছি স্বামীৰ নাম: কল্যান ঘাছি ঘৰ নং : ৩৫৬ বয়স : 33 লিঙ্গ : মহিলা	GPK0475723 ফটো উপলব্ধ
304 নাম : কালাচান্দ গোৱালা পিতাৰ নাম: গনেশ গোৱালা ঘৰ নং : ৩৫৭ বয়স : 60 লিঙ্গ : পুৰুষ	GPK7437254 ফটো উপলব্ধ	305 নাম : সোমবাৰী গোৱালা স্বামীৰ নাম: কালাচান্দ গোৱালা ঘৰ নং : ৩৫৭ বয়স : 50 লিঙ্গ : মহিলা	GPK7437265 ফটো উপলব্ধ	306 নাম : ৰিতা গোৱালা স্বামীৰ নাম: অনিল গোৱালা ঘৰ নং : ৩৫৭ বয়স : 31 লিঙ্গ : মহিলা	GPK0427211 ফটো উপলব্ধ
307 নাম : অনিল গোৱালা পিতাৰ নাম: কালাচান্দ গোৱালা ঘৰ নং : ৩৫৭ বয়স : 29 লিঙ্গ : পুৰুষ	GPK0232173 ফটো উপলব্ধ	308 নাম : তিলেশ্বৰ ভূঞা পিতাৰ নাম: প্ৰেমীধৰ ভূঞা ঘৰ নং : ৩৫৮ বয়স : 60 লিঙ্গ : পুৰুষ	GPK7437276 ফটো উপলব্ধ	309 নাম : সাৰদা ভূঞা স্বামীৰ নাম: তিলেশ্বৰ ভূঞা ঘৰ নং : ৩৫৮ বয়স : 58 লিঙ্গ : মহিলা	GPK7437287 ফটো উপলব্ধ
310 নাম : শীলপা ভূঞা পিতাৰ নাম: তিলেশ্বৰ ভূঞা ঘৰ নং : ৩৫৮ বয়স : 38 লিঙ্গ : মহিলা	GPK7437298 ফটো উপলব্ধ	311 নাম : চুমনি ভূঞা পিতাৰ নাম: তিলেশ্বৰ ভূঞা ঘৰ নং : ৩৫৮ বয়স : 31 লিঙ্গ : মহিলা	GPK0427633 ফটো উপলব্ধ	312 নাম : চপ্পা ভূঞা পিতাৰ নাম: তিলেশ্বৰ ভূঞা ঘৰ নং : ৩৫৮ বয়স : 30 লিঙ্গ : মহিলা	GPK0071076 ফটো উপলব্ধ
313 নাম : অনপু ভূঞা পিতাৰ নাম: ফুলেশ্বৰ ভূঞা ঘৰ নং : ৩৫৯ বয়স : 37 লিঙ্গ : পুৰুষ	GPK7437312 ফটো উপলব্ধ	314 নাম : চকিলা ভূঞা স্বামীৰ নাম: অনুপ ভূঞা ঘৰ নং : ৩৫৯ বয়স : 33 লিঙ্গ : মহিলা	GPK0232132 ফটো উপলব্ধ	315 নাম : বাবুলাল বাউৰী পিতাৰ নাম: ফকিৰ বাউৰী ঘৰ নং : ৩৬০ বয়স : 60 লিঙ্গ : পুৰুষ	GPK7437323 ফটো উপলব্ধ
316 নাম : জিনা বাউৰী স্বামীৰ নাম: বাবুলাল বাউৰী ঘৰ নং : ৩৬০ বয়স : 58 লিঙ্গ : মহিলা	GPK7437334 ফটো উপলব্ধ	317 নাম : বিপুল বাউৰী পিতাৰ নাম: বাবুলাল বাউৰী ঘৰ নং : ৩৬০ বয়স : 37 লিঙ্গ : পুৰুষ	GPK0232223 ফটো উপলব্ধ	318 নাম : লাবন্য বাউৰী পিতাৰ নাম: বাবুলাল বাউৰী ঘৰ নং : ৩৬০ বয়স : 36 লিঙ্গ : মহিলা	GPK0294033 ফটো উপলব্ধ
319 নাম : দিনেশ বাউৰী পিতাৰ নাম: বাবুলাল বাউৰী ঘৰ নং : ৩৬০ বয়স : 32 লিঙ্গ : পুৰুষ	GPK0293803 ফটো উপলব্ধ	320 নাম : ববীতা গোৱালা স্বামীৰ নাম: চুৰেশ গোৱালা ঘৰ নং : ৩৬১ বয়স : 44 লিঙ্গ : মহিলা	GPK7437378 ফটো উপলব্ধ	321 নাম : মামনি গোৱালা স্বামীৰ নাম: ৰমেশ গোৱালা ঘৰ নং : ৩৬১ বয়স : 40 লিঙ্গ : মহিলা	GPK7437390 ফটো উপলব্ধ
E 322 নাম : মীৰা কল স্বামীৰ নাম: ধীৰেন কল ঘৰ নং : ৩৬২ বয়স : 50 লিঙ্গ : মহিলা	GPK7437414 ফটো উপলব্ধ	323 নাম : বিকাশ কল পিতাৰ নাম: ধীৰেন কল ঘৰ নং : ৩৬২ বয়স : 30 লিঙ্গ : পুৰুষ	GPK0105452 ফটো উপলব্ধ	324 নাম : মিণা কল স্বামীৰ নাম: বিকাশ কল ঘৰ নং : ৩৬২ বয়স : 29 লিঙ্গ : মহিলা	GPK0105312 ফটো উপলব্ধ
325 নাম : পূজা কল পিতাৰ নাম: ধীৰেন কল ঘৰ নং : ৩৬২ বয়স : 25 লিঙ্গ : মহিলা	GPK0334433 ফটো উপলব্ধ	E 326 নাম : টুন মুণ্ডা পিতাৰ নাম: বৰু মুণ্ডা ঘৰ নং : ৩৬৩ বয়স : 38 লিঙ্গ : পুৰুষ	GPK7437447 ফটো উপলব্ধ	327 নাম : অজিত ঘাছি পিতাৰ নাম: ফকন ঘাছি ঘৰ নং : ৩৬৪ বয়স : 44 লিঙ্গ : পুৰুষ	GPK7437469 ফটো উপলব্ধ
328 নাম : সীমা ঘাছি স্বামীৰ নাম: অজিত ঘাছি ঘৰ নং : ৩৬৪ বয়স : 42 লিঙ্গ : মহিলা	GPK7437470 ফটো উপলব্ধ	329 নাম : সোমীৰ ঘাঁছী পিতাৰ নাম: অজিত ঘাঁছী ঘৰ নং : 364 বয়স : 20 লিঙ্গ : পুৰুষ	QGR0082545 ফটো উপলব্ধ	E 330 নাম : লাচিত ঘাছি পিতাৰ নাম: ফকন ঘাছি ঘৰ নং : ৩৬৪ বয়স : 46 লিঙ্গ : পুৰুষ	GPK7437481 ফটো উপলব্ধ

331 নাম : লক্ষী ঘাছী স্বামীৰ নাম: লাচিত ঘাছী ঘৰ নং : ৩৬৫ বয়স : 44 লিঙ্গ : মহিলা	GPK7437492 ফটো উপলব্ধ	332 নাম : দুখন ঘাছী পিতাৰ নাম: দুগাচৰন ঘাছী ঘৰ নং : ৩৬৬ বয়স : 65 লিঙ্গ : পুৰুষ	GPK7437505 ফটো উপলব্ধ	333 নাম : বেখা ঘাছী স্বামীৰ নাম: দুখন ঘাছী ঘৰ নং : ৩৬৬ বয়স : 60 লিঙ্গ : মহিলা	GPK7437516 ফটো উপলব্ধ
334 নাম : বিজয় কুমাৰ ঘাছী পিতাৰ নাম: দুখন ঘাছী ঘৰ নং : ৩৬৬ বয়স : 40 লিঙ্গ : পুৰুষ	GPK0105544 ফটো উপলব্ধ	335 নাম : বাহুল ঘাছী পিতাৰ নাম: দুখন ঘাছী ঘৰ নং : ৩৬৬ বয়স : 34 লিঙ্গ : পুৰুষ	GPK7437538 ফটো উপলব্ধ	336 নাম : নমিচা ঘাছী পিতাৰ নাম: দুখন ঘাছী ঘৰ নং : ৩৬৬ বয়স : 28 লিঙ্গ : মহিলা	GPK0232280 ফটো উপলব্ধ
337 নাম : ফাগুনী ঘাছী স্বামীৰ নাম: বাহুল ঘাছী ঘৰ নং : ৩৬৬ বয়স : 27 লিঙ্গ : মহিলা	GPK0426874 ফটো উপলব্ধ	338 নাম : বিন্দু ঘাছী স্বামীৰ নাম: গড় দিশ ঘাছী ঘৰ নং : ৩৬৭ বয়স : 58 লিঙ্গ : মহিলা	GPK7437561 ফটো উপলব্ধ	339 নাম : দিপালী ঘাছী পিতাৰ নাম: গৰদাশ ঘাছী ঘৰ নং : ৩৬৭ বয়স : 31 লিঙ্গ : মহিলা	GPK0286583 ফটো উপলব্ধ
340 নাম : সংগীত ঘাছী পিতাৰ নাম: গড়দাশ ঘাছী ঘৰ নং : ৩৬৭ বয়স : 26 লিঙ্গ : পুৰুষ	GPK0426882 ফটো উপলব্ধ	341 নাম : চুল্ল হাৰি স্বামীৰ নাম: দুৰ্গেশ্বৰ হাৰি ঘৰ নং : ৩৬৮ বয়স : 50 লিঙ্গ : মহিলা	GPK7437583 ফটো উপলব্ধ	342 নাম : গৌতম হাড়ী দাস পিতাৰ নাম: দুৰ্গেশ্বৰ হাড়ী দাস ঘৰ নং : ৩৬৮ বয়স : 43 লিঙ্গ : পুৰুষ	GPK0334193 ফটো উপলব্ধ
343 নাম : লক্ষীমণি হাড়ী দাস স্বামীৰ নাম: গৌতম হাড়ী দাস ঘৰ নং : ৩৬৮ বয়স : 38 লিঙ্গ : মহিলা	GPK0344028 ফটো উপলব্ধ	344 নাম : পাৰ্শ্বতি হাড়ী স্বামীৰ নাম: শংকৰদাস হাড়ী ঘৰ নং : ৩৬৯ বয়স : 60 লিঙ্গ : মহিলা	GPK7437607 ফটো উপলব্ধ	345 নাম : উপেন হাড়ী পিতাৰ নাম: শংকৰদাস হাড়ী ঘৰ নং : ৩৬৯ বয়স : 38 লিঙ্গ : পুৰুষ	GPK7437618 ফটো উপলব্ধ
346 নাম : দেৱন্তী দাস স্বামীৰ নাম: উপেন দাস ঘৰ নং : ৩৬৯ বয়স : 36 লিঙ্গ : মহিলা	GPK1322696 ফটো উপলব্ধ	347 নাম : উত্তম দাস পিতাৰ নাম: দুৰ্গেশ্বৰ দাস ঘৰ নং : ৩৬৯ বয়স : 28 লিঙ্গ : পুৰুষ	GPK0133827 ফটো উপলব্ধ	348 নাম : ৰূপালী চুইচ স্বামীৰ নাম: উত্তম হাৰি ঘৰ নং : 369 বয়স : 27 লিঙ্গ : মহিলা	QGR0038810 ফটো উপলব্ধ
349 নাম : সুনীতা হাড়ী স্বামীৰ নাম: কনক হাড়ী ঘৰ নং : ৩৭০ বয়স : 42 লিঙ্গ : মহিলা	GPK7437630 ফটো উপলব্ধ	350 নাম : সংগীত হাড়ী দাস পিতাৰ নাম: চিৰবাস দাস ঘৰ নং : ৩৭০ বয়স : 29 লিঙ্গ : পুৰুষ	GPK0371468 ফটো উপলব্ধ	351 নাম : চঞ্জা ঘাছী স্বামীৰ নাম: ৰতন ঘাছী ঘৰ নং : ৩৭১ বয়স : 46 লিঙ্গ : মহিলা	GPK0476689 ফটো উপলব্ধ
352 নাম : এতোবাৰী ঘাছী পিতাৰ নাম: ৰতন ঘাছী ঘৰ নং : ৩৭১ বয়স : 35 লিঙ্গ : মহিলা	GPK7437674 ফটো উপলব্ধ	353 নাম : ৰূপেশ্বৰী ঘাছী পিতাৰ নাম: ৰতন ঘাছী ঘৰ নং : ৩৭১ বয়স : 28 লিঙ্গ : মহিলা	GPK0475459 ফটো উপলব্ধ	354 নাম : ফুলন্তী ঘাছী স্বামীৰ নাম: প্ৰকাশ ঘাছী ঘৰ নং : ৩৭১ বয়স : 25 লিঙ্গ : মহিলা	GPK0475871 ফটো উপলব্ধ
355 নাম : প্ৰকাশ ঘাছী পিতাৰ নাম: ৰতন ঘাছী ঘৰ নং : ৩৭১ বয়স : 25 লিঙ্গ : পুৰুষ	GPK0476028 ফটো উপলব্ধ	356 নাম : চুনিতা ঘাছী পিতাৰ নাম: ৰতন ঘাছী ঘৰ নং : ৩৭১ বয়স : 25 লিঙ্গ : মহিলা	GPK0476713 ফটো উপলব্ধ	357 নাম : অমৰনাথ ঘাছী পিতাৰ নাম: দেবনাথ ঘাছী ঘৰ নং : ৩৭২ বয়স : 38 লিঙ্গ : পুৰুষ	GPK7437721 ফটো উপলব্ধ
358 নাম : ৰূপা ঘাছী স্বামীৰ নাম: অমৰনাথ ঘাছী ঘৰ নং : ৩৭২ বয়স : 38 লিঙ্গ : মহিলা	GPK7437685 ফটো উপলব্ধ	359 নাম : মনোজ ঘাছী পিতাৰ নাম: দেবনাথ ঘাছী ঘৰ নং : ৩৭২ বয়স : 30 লিঙ্গ : পুৰুষ	GPK0105395 ফটো উপলব্ধ	360 নাম : ভক মাহিলি পিতাৰ নাম: গুৰবাৰী মাহিলি ঘৰ নং : ৩৭৩ বয়স : 65 লিঙ্গ : পুৰুষ	GPK7437732 ফটো উপলব্ধ

361 নাম : দিপালী মাহিলি স্বামীৰ নাম: তাৰাপ্ৰসাদ মাহিলি ঘৰ নং : ৩৭৩ বয়স : 40 লিঙ্গ : মহিলা	GPK7437787 ফটো উপলব্ধ	362 নাম : তাৰা প্ৰসাদ মাহিলি পিতাৰ নাম: ভক মাহিলি ঘৰ নং : ৩৭৩ বয়স : 38 লিঙ্গ : পুৰুষ	GPK7437776 ফটো উপলব্ধ	E 363 নাম : পৰচুৰাম চৰৰ পিতাৰ নাম: শংকৰা চৰৰ ঘৰ নং : ৩৭৪ বয়স : 90 লিঙ্গ : পুৰুষ	GPK7437798 ফটো উপলব্ধ
364 নাম : সত্যনাৰায়ন চৰৰ পিতাৰ নাম: পৰচুৰাম চৰৰ ঘৰ নং : ৩৭৪ বয়স : 50 লিঙ্গ : পুৰুষ	GPK7437823 ফটো উপলব্ধ	365 নাম : বন্তি চৰৰ স্বামীৰ নাম: সত্যনাথ চৰৰ ঘৰ নং : ৩৭৪ বয়স : 44 লিঙ্গ : মহিলা	GPK7437834 ফটো উপলব্ধ	366 নাম : কাল মাছুৰা স্বামীৰ নাম: বাবুলাল মাছুৰা ঘৰ নং : ৩৭৫ বয়স : 50 লিঙ্গ : মহিলা	GPK7437856 ফটো উপলব্ধ
367 নাম : মংলি মাছুৰা স্বামীৰ নাম: মাহীবিৰ মাছুৰা ঘৰ নং : 375 বয়স : 27 লিঙ্গ : মহিলা	GPK1563139 ফটো উপলব্ধ	368 নাম : সৰ্বজানি চৰৰ স্বামীৰ নাম: চুকলাল চৰৰ ঘৰ নং : ৩৭৬ বয়স : 60 লিঙ্গ : মহিলা	GPK7437878 ফটো উপলব্ধ	369 নাম : পূৰ্ণিমা চৰৰ স্বামীৰ নাম: প্ৰকাশ চৰৰ ঘৰ নং : ৩৭৬ বয়স : 38 লিঙ্গ : মহিলা	GPK7437890 ফটো উপলব্ধ
370 নাম : শিফোট চৰৰ পিতাৰ নাম: চুকলাল চৰৰ ঘৰ নং : ৩৭৬ বয়স : 31 লিঙ্গ : পুৰুষ	GPK1322663 ফটো উপলব্ধ	371 নাম : চিৰা চৰৰ পিতাৰ নাম: চুকলাল চৰৰ ঘৰ নং : ৩৭৬ বয়স : 30 লিঙ্গ : পুৰুষ	GPK1322709 ফটো উপলব্ধ	372 নাম : পুষ্পা চৰৰ স্বামীৰ নাম: শিৰা চৰৰ ঘৰ নং : ৩৭৬ বয়স : 29 লিঙ্গ : মহিলা	GPK0427450 ফটো উপলব্ধ
E 373 নাম : শ্ৰীবাস হাড়ি পিতাৰ নাম: চিত্তা হাড়ি ঘৰ নং : ৩৭৭ বয়স : ৪৫ লিঙ্গ : পুৰুষ	GPK7437903 ফটো উপলব্ধ	374 নাম : সুৰেশ হাড়ি পিতাৰ নাম: শ্ৰীবাস হাড়ি ঘৰ নং : 377 বয়স : 43 লিঙ্গ : পুৰুষ	QGR0066191 ফটো উপলব্ধ	R 375 নাম : তুৰেশ হাড়ি পিতাৰ নাম: শ্ৰীবাস হাড়ি ঘৰ নং : ৩৭৭ বয়স : ৪৪ লিঙ্গ : পুৰুষ	GPK7437925 ফটো উপলব্ধ
376 নাম : চঞ্জা হাড়ী স্বামীৰ নাম: সুৰেশ হাড়ী ঘৰ নং : ৩৭৭ বয়স : 36 লিঙ্গ : মহিলা	GPK0231944 ফটো উপলব্ধ	377 নাম : জয়মতী মাৰ্বি স্বামীৰ নাম: মধু মাৰ্বি ঘৰ নং : ৩৭৮ বয়স : 55 লিঙ্গ : মহিলা	GPK7437947 ফটো উপলব্ধ	378 নাম : অমৃত মাৰ্বি পিতাৰ নাম: মধু মাৰ্বি ঘৰ নং : ৩৭৮ বয়স : 31 লিঙ্গ : পুৰুষ	GPK0073635 ফটো উপলব্ধ
379 নাম : হৰি মাৰ্বী পিতাৰ নাম: মধু মাৰ্বি ঘৰ নং : 378 বয়স : 29 লিঙ্গ : পুৰুষ	QGR0116160 ফটো উপলব্ধ	380 নাম : সুনিতা মাৰ্বি স্বামীৰ নাম: অমৃত মাৰ্বি ঘৰ নং : ৩৭৮ বয়স : 30 লিঙ্গ : মহিলা	GPK0073668 ফটো উপলব্ধ	E 381 নাম : চনচৰী মাৰ্বি স্বামীৰ নাম: মংগলি মাৰ্বি ঘৰ নং : ৩৮১ বয়স : ৪৫ লিঙ্গ : মহিলা	GPK7438019 ফটো উপলব্ধ
382 নাম : বিদূৰ মাৰ্বি পিতাৰ নাম: মঙ্গল মাৰ্বি ঘৰ নং : ৩৮১ বয়স : 50 লিঙ্গ : পুৰুষ	GPK7438020 ফটো উপলব্ধ	383 নাম : নিৰ মাৰ্বি স্বামীৰ নাম: বিদূৰ মাৰ্বি ঘৰ নং : ৩৮১ বয়স : 46 লিঙ্গ : মহিলা	GPK7438031 ফটো উপলব্ধ	384 নাম : মীনা ঘাঁছি স্বামীৰ নাম: ফাগুন ঘাঁছি ঘৰ নং : ৩৮২ বয়স : 58 লিঙ্গ : মহিলা	GPK7438075 ফটো উপলব্ধ
385 নাম : গোবিন ঘাঁছি পিতাৰ নাম: ফাগুন ঘাঁছি ঘৰ নং : ৩৮২ বয়স : 38 লিঙ্গ : পুৰুষ	GPK7438086 ফটো উপলব্ধ	386 নাম : অনীল ঘাঁছি পিতাৰ নাম: ফাগুন ঘাঁছি ঘৰ নং : ৩৮২ বয়স : 28 লিঙ্গ : পুৰুষ	GPK0476457 ফটো উপলব্ধ	387 নাম : পুষ্পাঞ্জলী ঘাচি স্বামীৰ নাম: লবীন ঘাচি ঘৰ নং : ৩৮২ বয়স : 27 লিঙ্গ : মহিলা	GPK0105361 ফটো উপলব্ধ
R 388 নাম : গজেন বাউৰী পিতাৰ নাম: ভীম বাউৰী ঘৰ নং : ৩৮৩ বয়স : 44 লিঙ্গ : পুৰুষ	GPK7438100 ফটো উপলব্ধ	389 নাম : গজেন বাউৰী পিতাৰ নাম: ভীম বাউৰী ঘৰ নং : ৩৮৩ বয়স : 41 লিঙ্গ : পুৰুষ	GPK0476432 ফটো উপলব্ধ	390 নাম : দেবানী বাউৰী স্বামীৰ নাম: গজেন বাউৰী ঘৰ নং : ৩৮৩ বয়স : 35 লিঙ্গ : মহিলা	GPK0355560 ফটো উপলব্ধ

391 নাম : নিৰ্মলা বাউৰী স্বামীৰ নাম: বলোৰাম বাউৰী ঘৰ নং : ৩৮৪ বয়স : 58 লিঙ্গ : মহিলা	GPK7438111 ফটো উপলব্ধ	392 নাম : বিষ্ণু বাউৰী পিতাৰ নাম: বলোৰাম বাউৰী ঘৰ নং : ৩৮৪ বয়স : 44 লিঙ্গ : পুৰুষ	GPK0231910 ফটো উপলব্ধ	393 নাম : প্ৰতীমা বাউৰী স্বামীৰ নাম: বিষ্ণু বাউৰী ঘৰ নং : ৩৮৪ বয়স : 39 লিঙ্গ : মহিলা	GPK0231894 ফটো উপলব্ধ
394 নাম : চনিয়া বাউৰী পিতাৰ নাম: বলোৰাম বাউৰী ঘৰ নং : ৩৮৪ বয়স : 38 লিঙ্গ : মহিলা	GPK7438122 ফটো উপলব্ধ	395 নাম : অমৰ ঘাটোৱাৰ পিতাৰ নাম: মাতাল ঘাটোৱাৰ ঘৰ নং : ৩৮৫ বয়স : 63 লিঙ্গ : পুৰুষ	GPK7438144 ফটো উপলব্ধ	E 396 নাম : লক্ষ্মীমনি ঘাটোৱাৰ স্বামীৰ নাম: অমৰ ঘাটোৱাৰ ঘৰ নং : ৩৮৫ বয়স : 57 লিঙ্গ : মহিলা	GPK7438155 ফটো উপলব্ধ
397 নাম : বুদ্ধেশ্বৰী ঘাটোৱাৰ পিতাৰ নাম: অমৰ ঘাটোৱাৰ ঘৰ নং : ৩৮৫ বয়স : 38 লিঙ্গ : মহিলা	GPK7438166 ফটো উপলব্ধ	398 নাম : ধৰম ঘাটোৱাৰ পিতাৰ নাম: অমল ঘাটোৱাৰ ঘৰ নং : 385 বয়স : 33 লিঙ্গ : পুৰুষ	GPK0304170 ফটো উপলব্ধ	399 নাম : শিবচৰণ ঘাটোৱাৰ পিতাৰ নাম: অমৰ ঘাটোৱাৰ ঘৰ নং : 385 বয়স : 30 লিঙ্গ : পুৰুষ	GPK0304105 ফটো উপলব্ধ
400 নাম : পূজা ঘাটোৱাৰ স্বামীৰ নাম: ধৰম ঘাটোৱাৰ ঘৰ নং : 385 বয়স : 28 লিঙ্গ : মহিলা	GPK0303701 ফটো উপলব্ধ	E 401 নাম : চুচিলা চৰৰ স্বামীৰ নাম: মহিৰাম চৰৰ ঘৰ নং : ৩৮৬ বয়স : 75 লিঙ্গ : মহিলা	GPK7438188 ফটো উপলব্ধ	402 নাম : আদিল চৰৰ পিতাৰ নাম: মহিৰাম চৰৰ ঘৰ নং : ৩৮৬ বয়স : 55 লিঙ্গ : পুৰুষ	GPK7438199 ফটো উপলব্ধ
403 নাম : মাখনি চৰৰ স্বামীৰ নাম: আদিল চৰৰ ঘৰ নং : ৩৮৬ বয়স : 46 লিঙ্গ : মহিলা	GPK7438202 ফটো উপলব্ধ	404 নাম : বিজেন্দ্ৰ কৰ্মকাৰ পিতাৰ নাম: ভগীৰথ কৰ্মকাৰ ঘৰ নং : ৩৮৭ বয়স : 48 লিঙ্গ : পুৰুষ	GPK7438213 ফটো উপলব্ধ	405 নাম : মঞ্জুমানি কৰ্মকাৰ স্বামীৰ নাম: বিজেন্দ্ৰ কৰ্মকাৰ ঘৰ নং : ৩৮৭ বয়স : 44 লিঙ্গ : মহিলা	GPK7438224 ফটো উপলব্ধ
406 নাম : লক্ষ্মীৰাম খৈৰা পিতাৰ নাম: কমল খৈৰা ঘৰ নং : 388 বয়স : 39 লিঙ্গ : পুৰুষ	GPK1563022 ফটো উপলব্ধ	407 নাম : অনিতা খৈৰা স্বামীৰ নাম: লক্ষ্মীৰাম খৈৰা ঘৰ নং : 388 বয়স : 35 লিঙ্গ : মহিলা	GPK1563030 ফটো উপলব্ধ	408 নাম : জগো গৌৱালা পিতাৰ নাম: লক্ষ্মীৰাম গৌৱালা ঘৰ নং : ৩৮৯ বয়স : 45 লিঙ্গ : পুৰুষ	GPK7438268 ফটো উপলব্ধ
409 নাম : জাকি গৌৱালা পিতাৰ নাম: লক্ষ্মীৰাম গৌৱালা ঘৰ নং : ৩৮৯ বয়স : 37 লিঙ্গ : পুৰুষ	GPK1322629 ফটো উপলব্ধ	410 নাম : অবিৰাম ঘাঁছি পিতাৰ নাম: কমলেশ্বৰ ঘাঁছি ঘৰ নং : ৩৯০ বয়স : 44 লিঙ্গ : পুৰুষ	GPK7438291 ফটো উপলব্ধ	E 411 নাম : দেবাৰি ঘাঁছি স্বামীৰ নাম: অবিৰাম ঘাঁছি ঘৰ নং : ৩৯০ বয়স : 40 লিঙ্গ : মহিলা	GPK7438304 ফটো উপলব্ধ
412 নাম : আশা বাউৰী স্বামীৰ নাম: প্ৰকাশ বাউৰী ঘৰ নং : ৩৯০ বয়স : 35 লিঙ্গ : মহিলা	GPK0361857 ফটো উপলব্ধ	413 নাম : লক্ষী ভূঞা স্বামীৰ নাম: বীৰেন ভূঞা ঘৰ নং : ৩৯১ বয়স : 62 লিঙ্গ : মহিলা	GPK7438315 ফটো উপলব্ধ	414 নাম : অজয় ভূঞা পিতাৰ নাম: বীৰেন ভূঞা ঘৰ নং : ৩৯১ বয়স : 44 লিঙ্গ : পুৰুষ	GPK7438326 ফটো উপলব্ধ
415 নাম : সবিতা ভূঞা পিতাৰ নাম: বীৰেন ভূঞা ঘৰ নং : ৩৯১ বয়স : 40 লিঙ্গ : মহিলা	GPK7438337 ফটো উপলব্ধ	416 নাম : ৰাজু ভূঞা পিতাৰ নাম: বীৰেন ভূঞা ঘৰ নং : ৩৯১ বয়স : 38 লিঙ্গ : পুৰুষ	GPK7438348 ফটো উপলব্ধ	E 417 নাম : চিমা কৰ্মকাৰ পিতাৰ নাম: ৰুট কৰ্মকাৰ ঘৰ নং : ৩৯১ বয়স : 70 লিঙ্গ : পুৰুষ	GPK7438359 ফটো উপলব্ধ
418 নাম : ভীমলা কৰ্মকাৰ স্বামীৰ নাম: সীমা কৰ্মকাৰ ঘৰ নং : ৩৯২ বয়স : 62 লিঙ্গ : মহিলা	GPK7438360 ফটো উপলব্ধ	419 নাম : ওমৰনাথ কৰ্মকাৰ পিতাৰ নাম: সীমা কৰ্মকাৰ ঘৰ নং : ৩৯২ বয়স : 44 লিঙ্গ : পুৰুষ	GPK7438371 ফটো উপলব্ধ	420 নাম : ৰুমি কৰ্মকাৰ স্বামীৰ নাম: ওমৰনাথ কৰ্মকাৰ ঘৰ নং : ৩৯২ বয়স : 40 লিঙ্গ : মহিলা	GPK7438382 ফটো উপলব্ধ

421 নাম : বেজনাথ কৰ্মকাৰ পিতাৰ নাম: চিমা কৰ্মকাৰ ঘৰ নং : ৩৯২ বয়স : 30 লিঙ্গ : পুৰুষ	GPK0476366 ফটো উপলব্ধ	422 নাম : জুন কৰ্মকাৰ পিতাৰ নাম: চিমা কৰ্মকাৰ ঘৰ নং : ৩৯২ বয়স : 27 লিঙ্গ : পুৰুষ	GPK0361832 ফটো উপলব্ধ	423 নাম : মৌচমী ভূঞা কৰ্মকাৰ স্বামীৰ নাম: বেজনাথ কৰ্মকাৰ ঘৰ নং : ৩৯২ বয়স : 27 লিঙ্গ : মহিলা	GPK0475467 ফটো উপলব্ধ
424 নাম : দ্রৌপদী কৰ্মকাৰ স্বামীৰ নাম: জুন কৰ্মকাৰ ঘৰ নং : ৩৯২ বয়স : 26 লিঙ্গ : মহিলা	GPK0354910 ফটো উপলব্ধ	425 নাম : সুভদ্রা বাউৰি স্বামীৰ নাম: জিতেন বাউৰি ঘৰ নং : ৩৯৩ বয়স : 62 লিঙ্গ : মহিলা	GPK7438393 ফটো উপলব্ধ	426 নাম : প্ৰভা বাউৰি মাতৃৰ নাম: সুভদ্রা বাউৰি ঘৰ নং : ৩৯৩ বয়স : 42 লিঙ্গ : মহিলা	GPK7438406 ফটো উপলব্ধ
427 নাম : মইনী বাউৰী স্বামীৰ নাম: ৰবি বাউৰী ঘৰ নং : ৩৯৩ বয়স : 38 লিঙ্গ : মহিলা	GPK0371997 ফটো উপলব্ধ	428 নাম : ৰবি বাউৰী মাতৃৰ নাম: সুভদ্রা বাউৰী ঘৰ নং : ৩৯৩ বয়স : 34 লিঙ্গ : পুৰুষ	GPK0132233 ফটো উপলব্ধ	429 নাম : ফুলতুলি ঘাঁছি স্বামীৰ নাম: চেকেণ্ড ঘাঁছি ঘৰ নং : ৩৯৪ বয়স : 80 লিঙ্গ : মহিলা	GPK7438428 ফটো উপলব্ধ
430 নাম : দেবাৰি ঘাঁছি পিতাৰ নাম: চেকেণ্ড ঘাঁছি ঘৰ নং : ৩৯৪ বয়স : 42 লিঙ্গ : মহিলা	GPK7438451 ফটো উপলব্ধ	431 নাম : দেবাৰু ঘাঁছি পিতাৰ নাম: চেকেণ্ড ঘাঁছি ঘৰ নং : ৩৯৫ বয়স : 48 লিঙ্গ : পুৰুষ	GPK7438473 ফটো উপলব্ধ	432 নাম : চুকৰমনি ঘাঁছি স্বামীৰ নাম: দেবাৰু ঘাঁছি ঘৰ নং : ৩৯৫ বয়স : 45 লিঙ্গ : মহিলা	GPK7438462 ফটো উপলব্ধ
433 নাম : কাৰ্তিক ঘাছী পিতাৰ নাম: দেবাৰু ঘাছী ঘৰ নং : ৩৯৫ বয়স : 27 লিঙ্গ : পুৰুষ	GPK0475798 ফটো উপলব্ধ	434 নাম : চুলচনা ঘাছী স্বামীৰ নাম: কাৰ্তিক ঘাছী ঘৰ নং : 395 বয়স : 27 লিঙ্গ : মহিলা	QGR0058859 ফটো উপলব্ধ	E 435 নাম : পট্ট চৰৰ পিতাৰ নাম: বৃষ্টি চৰৰ ঘৰ নং : ৩৯৬ বয়স : 70 লিঙ্গ : পুৰুষ	GPK7438484 ফটো উপলব্ধ
E 436 নাম : ৰাহমনি মাহালি স্বামীৰ নাম: মহিন্দৰ মুণ্ডা ঘৰ নং : ৩৯৬ বয়স : 70 লিঙ্গ : মহিলা	GPK7438495 ফটো উপলব্ধ	437 নাম : তাবিজা মুণ্ডা পিতাৰ নাম: সুমন্ত মুণ্ডা ঘৰ নং : ৩৯৬ বয়স : 38 লিঙ্গ : পুৰুষ	GPK7438508 ফটো উপলব্ধ	438 নাম : মালতী গোৱালা স্বামীৰ নাম: যুৰিষা গোৱালা ঘৰ নং : ৩৯৭ বয়স : 58 লিঙ্গ : মহিলা	GPK7438520 ফটো উপলব্ধ
E 439 নাম : বৃদ্ধেশ্বৰ গোৱালা পিতাৰ নাম: জুৰিষা গোৱালা ঘৰ নং : ৩৯৭ বয়স : 88 লিঙ্গ : পুৰুষ	GPK7438531 ফটো উপলব্ধ	440 নাম : মঙ্গল মাহিলি পিতাৰ নাম: চুকু মাহিলি ঘৰ নং : ৩৯৮ বয়স : 58 লিঙ্গ : পুৰুষ	GPK7438542 ফটো উপলব্ধ	441 নাম : সুনীলা মাহিলি স্বামীৰ নাম: মঙ্গল মাহিলি ঘৰ নং : ৩৯৮ বয়স : 50 লিঙ্গ : মহিলা	GPK7438553 ফটো উপলব্ধ
442 নাম : চিতলা বাউৰী স্বামীৰ নাম: সাগৰ বাউৰী ঘৰ নং : ৩৯৯ বয়স : 52 লিঙ্গ : মহিলা	GPK7438600 ফটো উপলব্ধ	443 নাম : সাগৰ বাউৰী পিতাৰ নাম: অযোধ্যা বাউৰী ঘৰ নং : ৩৯৯ বয়স : 47 লিঙ্গ : পুৰুষ	GPK0344200 ফটো উপলব্ধ	444 নাম : চুকচান বাউৰী পিতাৰ নাম: ভগবান বাউৰী ঘৰ নং : ৪০০ বয়স : 60 লিঙ্গ : পুৰুষ	GPK7438611 ফটো উপলব্ধ
445 নাম : শান্তি বাউৰী স্বামীৰ নাম: চুকচান বাউৰী ঘৰ নং : ৪০০ বয়স : 52 লিঙ্গ : মহিলা	GPK7438622 ফটো উপলব্ধ	446 নাম : কাৰ্তিক বাউৰী পিতাৰ নাম: চুকচান বাউৰী ঘৰ নং : 400 বয়স : 38 লিঙ্গ : পুৰুষ	GPK0302240 ফটো উপলব্ধ	447 নাম : ৰচিনা বাউৰী পিতাৰ নাম: হৰেন বাউৰী ঘৰ নং : ৪০০ বয়স : 36 লিঙ্গ : মহিলা	GPK0232421 ফটো উপলব্ধ
448 নাম : ৰবিনা বাউৰী স্বামীৰ নাম: আসিক বাউৰী ঘৰ নং : 400 বয়স : 36 লিঙ্গ : মহিলা	GPK0302232 ফটো উপলব্ধ	449 নাম : আচিক বাউৰী পিতাৰ নাম: চুকচান্দ বাউৰী ঘৰ নং : ৪০০ বয়স : 30 লিঙ্গ : পুৰুষ	GPK0229062 ফটো উপলব্ধ	450 নাম : গনেশ বাউৰী পিতাৰ নাম: চুকচান্দ বাউৰী ঘৰ নং : ৪০০ বয়স : 25 লিঙ্গ : পুৰুষ	GPK0476382 ফটো উপলব্ধ

451 নাম : ৰাখি বাউৰী স্বামীৰ নাম: গনেশ বাউৰি ঘৰ নং : 400 বয়স : 23 লিঙ্গ : মহিলা	QGR0085258 ফটো উপলব্ধ	452 নাম : বগাৰাম বাউৰী পিতাৰ নাম: গোবৰধন বাউৰী ঘৰ নং : 801 বয়স : 68 লিঙ্গ : পুৰুষ	GPK7438633 ফটো উপলব্ধ	453 নাম : প্ৰমিলা বাউৰী স্বামীৰ নাম: বগাৰাম বাউৰী ঘৰ নং : 801 বয়স : 60 লিঙ্গ : মহিলা	GPK7438644 ফটো উপলব্ধ
454 নাম : জোনাকি মৈৰা পিতাৰ নাম: অনজুত মৈৰা ঘৰ নং : 801 বয়স : 40 লিঙ্গ : মহিলা	GPK7438655 ফটো উপলব্ধ	455 নাম : পিংকী কামাৰ পিতাৰ নাম: ৰবি কামাৰ ঘৰ নং : 801 বয়স : 38 লিঙ্গ : মহিলা	GPK7438666 ফটো উপলব্ধ	456 নাম : চুবিৰ বাউৰী পিতাৰ নাম: বগাৰাম বাউৰী ঘৰ নং : 801 বয়স : 31 লিঙ্গ : পুৰুষ	GPK0371922 ফটো উপলব্ধ
457 নাম : বসন্ত বাউৰী পিতাৰ নাম: প্ৰমোদ বাউৰী ঘৰ নং : 801 বয়স : 25 লিঙ্গ : পুৰুষ	GPK0334334 ফটো উপলব্ধ	E 458 নাম : ফাগুনী ঘাঁছি স্বামীৰ নাম: লোকেশ ঘাঁছি ঘৰ নং : 802 বয়স : 70 লিঙ্গ : মহিলা	GPK7438677 ফটো উপলব্ধ	459 নাম : অমৰনাথ ঘাঁছি পিতাৰ নাম: লোকনাথ ঘাঁছি ঘৰ নং : 802 বয়স : 48 লিঙ্গ : পুৰুষ	GPK7438688 ফটো উপলব্ধ
460 নাম : গেৰু ঘাতোৱাৰ পিতাৰ নাম: মাতাল ঘাতোৱাৰ ঘৰ নং : 803 বয়স : 68 লিঙ্গ : পুৰুষ	GPK7438702 ফটো উপলব্ধ	461 নাম : ববিতা ঘাতোৱাৰ স্বামীৰ নাম: গেৰু ঘাতোৱাৰ ঘৰ নং : 803 বয়স : 60 লিঙ্গ : মহিলা	GPK7438713 ফটো উপলব্ধ	462 নাম : টিংকু ঘাতোৱাৰ মাতৃৰ নাম: অতিকা ঘাতোৱাৰ ঘৰ নং : 803 বয়স : 55 লিঙ্গ : পুৰুষ	GPK0135087 ফটো উপলব্ধ
463 নাম : দিপা ঘাটুৱাৰ পিতাৰ নাম: গেৰু ঘাটুৱাৰ ঘৰ নং : 803 বয়স : 38 লিঙ্গ : মহিলা	GPK0371815 ফটো উপলব্ধ	464 নাম : ৰুবল ঘাটোৱাৰ পিতাৰ নাম: গেৰু ঘাটোৱাৰ ঘৰ নং : 803 বয়স : 25 লিঙ্গ : পুৰুষ	GPK0232231 ফটো উপলব্ধ	465 নাম : তৰন বাউৰী পিতাৰ নাম: ভগবান বাউৰী ঘৰ নং : 808 বয়স : 68 লিঙ্গ : পুৰুষ	GPK7438724 ফটো উপলব্ধ
E 466 নাম : কুলবতি বাউৰী স্বামীৰ নাম: তৰুণ বাউৰী ঘৰ নং : 808 বয়স : 58 লিঙ্গ : মহিলা	GPK7438735 ফটো উপলব্ধ	467 নাম : বৃধন বাউৰী পিতাৰ নাম: তৰুণ বাউৰী ঘৰ নং : 808 বয়স : 44 লিঙ্গ : পুৰুষ	GPK0231597 ফটো উপলব্ধ	468 নাম : লক্ষ্মিচৰন বাউৰী পিতাৰ নাম: তৰিণ বাউৰী ঘৰ নং : 808 বয়স : 42 লিঙ্গ : পুৰুষ	GPK7438746 ফটো উপলব্ধ
469 নাম : মধুমতি বাউৰী স্বামীৰ নাম: লক্ষিচৰণ বাউৰী ঘৰ নং : 808 বয়স : 32 লিঙ্গ : মহিলা	GPK0077156 ফটো উপলব্ধ	470 নাম : ববী বাউৰী স্বামীৰ নাম: বৃধন বাউৰী ঘৰ নং : 808 বয়স : 32 লিঙ্গ : মহিলা	GPK0077198 ফটো উপলব্ধ	471 নাম : লক্ষী বাউৰী পিতাৰ নাম: তৰুণ বাউৰী ঘৰ নং : 808 বয়স : 30 লিঙ্গ : মহিলা	GPK0231647 ফটো উপলব্ধ
472 নাম : লখিৰাম বাউৰী মাতৃৰ নাম: কালাবতী বাউৰী ঘৰ নং : 808 বয়স : 29 লিঙ্গ : পুৰুষ	GPK0295956 ফটো উপলব্ধ	473 নাম : সনাতন বাউৰী পিতাৰ নাম: ভীম বাউৰী ঘৰ নং : 805 বয়স : 64 লিঙ্গ : পুৰুষ	GPK7438768 ফটো উপলব্ধ	474 নাম : চুলচনা বাউৰী স্বামীৰ নাম: সনাতন বাউৰী ঘৰ নং : 805 বয়স : 58 লিঙ্গ : মহিলা	GPK7438779 ফটো উপলব্ধ
475 নাম : অবিৰাম বাউৰী পিতাৰ নাম: সনাতন বাউৰী ঘৰ নং : 805 বয়স : 41 লিঙ্গ : পুৰুষ	GPK7438780 ফটো উপলব্ধ	476 নাম : ৰস্তা চবৰ পিতাৰ নাম: সনাতন চবৰ ঘৰ নং : 805 বয়স : 38 লিঙ্গ : মহিলা	GPK7438791 ফটো উপলব্ধ	477 নাম : ৰূপালী বাউৰী স্বামীৰ নাম: দেৱা বাউৰী ঘৰ নং : 805 বয়স : 29 লিঙ্গ : মহিলা	GPK0355545 ফটো উপলব্ধ
E 478 নাম : কমল পানীকা পিতাৰ নাম: নানুক দাস পানীকা ঘৰ নং : 806 বয়স : 58 লিঙ্গ : পুৰুষ	GPK7438804 ফটো উপলব্ধ	479 নাম : ৰেখা পানীকা স্বামীৰ নাম: ৰাম পানীকা ঘৰ নং : 806 বয়স : 35 লিঙ্গ : মহিলা	GPK1322743 ফটো উপলব্ধ	E 480 নাম : মনেশ্বৰ তাঁতী পিতাৰ নাম: চন্দ্ৰা তাঁতী ঘৰ নং : 809 বয়স : 54 লিঙ্গ : পুৰুষ	GPK7438826 ফটো উপলব্ধ

<p>E 481</p> <p>নাম : চুচিলা ঘাঁছি স্বামীৰ নাম: চুৰেচ ঘাঁছি ঘৰ নং : 80৯ বয়স : 54 লিঙ্গ : মহিলা</p> <p>ফটো উপলব্ধ</p> <p>GPK7438848</p>	<p>482</p> <p>নাম : অৰুন মুণ্ডা পিতাৰ নাম: কৃষ্ণ মুণ্ডা ঘৰ নং : 80৯ বয়স : 62 লিঙ্গ : পুৰুষ</p> <p>ফটো উপলব্ধ</p> <p>GPK7438859</p>	<p>483</p> <p>নাম : শকুন্তলা মুণ্ডা স্বামীৰ নাম: অৰুন মুণ্ডা ঘৰ নং : 80৯ বয়স : 50 লিঙ্গ : মহিলা</p> <p>ফটো উপলব্ধ</p> <p>GPK7438860</p>
<p>484</p> <p>নাম : বৰুন মুণ্ডা পিতাৰ নাম: কৃষ্ণ মুণ্ডা ঘৰ নং : 80৯ বয়স : 48 লিঙ্গ : পুৰুষ</p> <p>ফটো উপলব্ধ</p> <p>GPK7438871</p>	<p>485</p> <p>নাম : মামনি মুণ্ডা স্বামীৰ নাম: বৰুন মুণ্ডা ঘৰ নং : 80৯ বয়স : 44 লিঙ্গ : মহিলা</p> <p>ফটো উপলব্ধ</p> <p>GPK7438882</p>	<p># 486</p> <p>নাম : বৰুৱাহন মুনডা পিতাৰ নাম: কৃষ্ণ মুণ্ডা ঘৰ নং : 8১0 বয়স : 44 লিঙ্গ : পুৰুষ</p> <p>ফটো উপলব্ধ</p> <p>GPK7438893</p>
<p>487</p> <p>নাম : লক্ষী মুণ্ডা স্বামীৰ নাম: বৰুৱাবন মুণ্ডা ঘৰ নং : 8১0 বয়স : 42 লিঙ্গ : মহিলা</p> <p>ফটো উপলব্ধ</p> <p>GPK7438906</p>	<p>488</p> <p>নাম : চাহিল মুণ্ডা পিতাৰ নাম: বাৰবুৱআহন মুণ্ডা ঘৰ নং : 410 বয়স : 21 লিঙ্গ : পুৰুষ</p> <p>ফটো উপলব্ধ</p> <p>QGR0081240</p>	<p>489</p> <p>নাম : মনিকা বাউৰী মাতৃৰ নাম: মতিলাল বাউৰী ঘৰ নং : 8১১ বয়স : 43 লিঙ্গ : মহিলা</p> <p>ফটো উপলব্ধ</p> <p>GPK7438973</p>
<p>490</p> <p>নাম : কল্পনা গগৈ বাউৰী স্বামীৰ নাম: বিনেশ্বৰ বাউৰী ঘৰ নং : 411 বয়স : 41 লিঙ্গ : মহিলা</p> <p>ফটো উপলব্ধ</p> <p>QGR0114801</p>	<p>491</p> <p>নাম : নিতুল বাউৰি পিতাৰ নাম: বিনেশ্বৰ বাউৰি ঘৰ নং : 411 বয়স : 19 লিঙ্গ : পুৰুষ</p> <p>ফটো উপলব্ধ</p> <p>QGR0113464</p>	<p>492</p> <p>নাম : ৰীণা ঘাঁছি স্বামীৰ নাম: পবন ঘাঁছি ঘৰ নং : 8১২ বয়স : 44 লিঙ্গ : মহিলা</p> <p>ফটো উপলব্ধ</p> <p>GPK7439001</p>
<p>493</p> <p>নাম : অৰ্জুন ঘাঁছি স্বামীৰ নাম: পবন ঘাঁছি ঘৰ নং : 8১২ বয়স : 38 লিঙ্গ : মহিলা</p> <p>ফটো উপলব্ধ</p> <p>GPK7439023</p>	<p>494</p> <p>নাম : শ্ৰৱন ঘাঁছি পিতাৰ নাম: পৱন ঘাঁছি ঘৰ নং : 8১২ বয়স : 35 লিঙ্গ : পুৰুষ</p> <p>ফটো উপলব্ধ</p> <p>GPK0232025</p>	<p>495</p> <p>নাম : চৰিতা ঘাচি পিতাৰ নাম: পৱন ঘাচি ঘৰ নং : 8১২ বয়স : 31 লিঙ্গ : মহিলা</p> <p>ফটো উপলব্ধ</p> <p>GPK1322594</p>
<p>496</p> <p>নাম : দেৱন্তী নায়ক ঘাঁছি স্বামীৰ নাম: অৰ্জুন ঘাঁছি ঘৰ নং : 8১২ বয়স : 26 লিঙ্গ : মহিলা</p> <p>ফটো উপলব্ধ</p> <p>GPK0475624</p>	<p>497</p> <p>নাম : প্ৰকাশ বাউৰী পিতাৰ নাম: চমৰা বাউৰী ঘৰ নং : 8১৩ বয়স : 50 লিঙ্গ : পুৰুষ</p> <p>ফটো উপলব্ধ</p> <p>GPK7439045</p>	<p>498</p> <p>নাম : লক্ষীমণি বাউৰী পিতাৰ নাম: চমৰা বাউৰী ঘৰ নং : 8১৩ বয়স : 38 লিঙ্গ : মহিলা</p> <p>ফটো উপলব্ধ</p> <p>GPK7439067</p>
<p>499</p> <p>নাম : বৰিতা বাউৰী পিতাৰ নাম: চমৰা বাউৰী ঘৰ নং : 8১৩ বয়স : 32 লিঙ্গ : মহিলা</p> <p>ফটো উপলব্ধ</p> <p>GPK0135426</p>	<p>E 500</p> <p>নাম : আনন্দিয়া গৌৱালা পিতাৰ নাম: লছউ গৌৱালা ঘৰ নং : 8১৪ বয়স : 68 লিঙ্গ : পুৰুষ</p> <p>ফটো উপলব্ধ</p> <p>GPK7439078</p>	<p>501</p> <p>নাম : মংগল গৌৱালা পিতাৰ নাম: চিৰাম গৌৱালা ঘৰ নং : 8১৪ বয়স : 46 লিঙ্গ : পুৰুষ</p> <p>ফটো উপলব্ধ</p> <p>GPK7439089</p>
<p>502</p> <p>নাম : ৰেণুকা গৌৱালা স্বামীৰ নাম: মংল গৌৱালা ঘৰ নং : 8১৪ বয়স : 31 লিঙ্গ : মহিলা</p> <p>ফটো উপলব্ধ</p> <p>GPK0232199</p>	<p>503</p> <p>নাম : বিনোদ গৌৱালা পিতাৰ নাম: মংগল গৌৱালা ঘৰ নং : 414 বয়স : 24 লিঙ্গ : পুৰুষ</p> <p>ফটো উপলব্ধ</p> <p>QGR0089730</p>	<p>504</p> <p>নাম : সোনামনি কুৰ্মি অন্যান্য: মংগল গৌৱালা ঘৰ নং : 414 বয়স : 23 লিঙ্গ : মহিলা</p> <p>ফটো উপলব্ধ</p> <p>QGR0090258</p>
<p>505</p> <p>নাম : চিতাৰাম বাউৰী পিতাৰ নাম: দেবধাৰী বাউৰী ঘৰ নং : 8১৫ বয়স : 75 লিঙ্গ : পুৰুষ</p> <p>ফটো উপলব্ধ</p> <p>GPK7439103</p>	<p>506</p> <p>নাম : চুবানী বাউৰী স্বামীৰ নাম: চিতাৰাম বাউৰী ঘৰ নং : 8১৫ বয়স : 63 লিঙ্গ : মহিলা</p> <p>ফটো উপলব্ধ</p> <p>GPK7439114</p>	<p>507</p> <p>নাম : লক্ষীৰাম বাউৰী পিতাৰ নাম: চিতাৰাম বাউৰী ঘৰ নং : 8১৫ বয়স : 42 লিঙ্গ : পুৰুষ</p> <p>ফটো উপলব্ধ</p> <p>GPK7439125</p>
<p>508</p> <p>নাম : টুটমণি বাউৰী স্বামীৰ নাম: লক্ষীৰাম বাউৰী ঘৰ নং : 415 বয়স : 42 লিঙ্গ : মহিলা</p> <p>ফটো উপলব্ধ</p> <p>GPK1567437</p>	<p>509</p> <p>নাম : চৰিৰাম বাউৰী পিতাৰ নাম: চিতাৰাম বাউৰী ঘৰ নং : 8১৫ বয়স : 40 লিঙ্গ : পুৰুষ</p> <p>ফটো উপলব্ধ</p> <p>GPK7439136</p>	<p>510</p> <p>নাম : লক্ষীমণি বাউৰী পিতাৰ নাম: চিতাৰাম বাউৰী ঘৰ নং : 8১৫ বয়স : 38 লিঙ্গ : মহিলা</p> <p>ফটো উপলব্ধ</p> <p>GPK7439147</p>

511 নাম : চুমী পৰজা বাউৰী স্বামীৰ নাম : ছবিৰাম বাউৰী ঘৰ নং : 815 বয়স : 37 লিঙ্গ : মহিলা	GPK7439169 ফটো উপলব্ধ	512 নাম : পুনিৰ্মা গোৱালা পিতাৰ নাম : চিৰাম গোৱালা ঘৰ নং : 816 বয়স : 38 লিঙ্গ : মহিলা	GPK7439205 ফটো উপলব্ধ	513 নাম : যতন ঘাঁছি পিতাৰ নাম : জনাৰ্দন ঘাঁছি ঘৰ নং : 819 বয়স : 44 লিঙ্গ : পুৰুষ	GPK7439238 ফটো উপলব্ধ
514 নাম : জনমণি ঘাঁছি স্বামীৰ নাম : যতন ঘাঁছি ঘৰ নং : 819 বয়স : 42 লিঙ্গ : মহিলা	GPK7439249 ফটো উপলব্ধ	515 নাম : পুচন ঘাঁছি পিতাৰ নাম : পানীৰাম ঘাঁছি ঘৰ নং : 818 বয়স : 62 লিঙ্গ : পুৰুষ	GPK7439261 ফটো উপলব্ধ	516 নাম : পদ্মা ঘাঁছি স্বামীৰ নাম : পুচন ঘাঁছি ঘৰ নং : 818 বয়স : 55 লিঙ্গ : মহিলা	GPK7439272 ফটো উপলব্ধ
517 নাম : বাবা ভুঞা পিতাৰ নাম : ভলো ভুঞা ঘৰ নং : 819 বয়স : 44 লিঙ্গ : পুৰুষ	GPK7439307 ফটো উপলব্ধ	518 নাম : চামেলি ভুঞা স্বামীৰ নাম : বাবা ভুঞা ঘৰ নং : 819 বয়স : 42 লিঙ্গ : মহিলা	GPK7439318 ফটো উপলব্ধ	519 নাম : ৰাজেশ্বৰী ভুঞা স্বামীৰ নাম : ছান্দা ভুঞা ঘৰ নং : 820 বয়স : 60 লিঙ্গ : মহিলা	GPK7439330 ফটো উপলব্ধ
520 নাম : চুকুৰমণি ভুঞা স্বামীৰ নাম : ছান্দা ভুঞা ঘৰ নং : 820 বয়স : 47 লিঙ্গ : মহিলা	GPK0475913 ফটো উপলব্ধ	521 নাম : ৰাজীৱ ভুঞা পিতাৰ নাম : চান্দা ভুঞা ঘৰ নং : 820 বয়স : 42 লিঙ্গ : পুৰুষ	GPK0476127 ফটো উপলব্ধ	522 নাম : বৈজয়ন্তী চৰৰ স্বামীৰ নাম : বেয় চৰৰ ঘৰ নং : 821 বয়স : 58 লিঙ্গ : মহিলা	GPK7439374 ফটো উপলব্ধ
523 নাম : ৰতন উৰিয়া পিতাৰ নাম : জনাৰ্দন উৰিয়া ঘৰ নং : 821 বয়স : 48 লিঙ্গ : পুৰুষ	GPK7439396 ফটো উপলব্ধ	524 নাম : কুন্তি উৰিয়া স্বামীৰ নাম : ৰতন উৰিয়া ঘৰ নং : 821 বয়স : 46 লিঙ্গ : মহিলা	GPK7439409 ফটো উপলব্ধ	525 নাম : ৰূপা মাছুৱা ঘাছী স্বামীৰ নাম : ৰাজু ঘাছী ঘৰ নং : 821 বয়স : 26 লিঙ্গ : মহিলা	GPK0471581 ফটো উপলব্ধ
526 নাম : ৰাজ ঘাছী পিতাৰ নাম : ৰতন ঘাছী ঘৰ নং : 821 বয়স : 26 লিঙ্গ : পুৰুষ	GPK0476549 ফটো উপলব্ধ	527 নাম : কুন্তি ঘাঁছি স্বামীৰ নাম : নৰোত্তম ঘাঁছি ঘৰ নং : 822 বয়স : 76 লিঙ্গ : মহিলা	GPK7439432 ফটো উপলব্ধ	528 নাম : লক্ষীয়া মাহালি অন্যান্য : গুৰবাৰী মাহালি ঘৰ নং : 822 বয়স : 65 লিঙ্গ : পুৰুষ	GPK7439410 ফটো উপলব্ধ
529 নাম : বিনতা মাহিলি স্বামীৰ নাম : লক্ষীয়া মাহিলি ঘৰ নং : 822 বয়স : 54 লিঙ্গ : মহিলা	GPK7439421 ফটো উপলব্ধ	530 নাম : গোপী ঘাঁছি পিতাৰ নাম : নৰোত্তম ঘাঁছি ঘৰ নং : 822 বয়স : 53 লিঙ্গ : পুৰুষ	GPK7439443 ফটো উপলব্ধ	531 নাম : ৰুখেশ্বৰী ঘাঁছি স্বামীৰ নাম : গোপী ঘাঁছি ঘৰ নং : 822 বয়স : 50 লিঙ্গ : মহিলা	GPK7439454 ফটো উপলব্ধ
532 নাম : ৰাজ গোৱালা পিতাৰ নাম : লখিৰাম গোৱালা ঘৰ নং : 422 বয়স : 33 লিঙ্গ : পুৰুষ	QGR0114090 ফটো উপলব্ধ	533 নাম : পৰমেশ্বৰ মাহিলী পিতাৰ নাম : লক্ষীয়া মাহিলী ঘৰ নং : 822 বয়স : 30 লিঙ্গ : পুৰুষ	GPK0471813 ফটো উপলব্ধ	534 নাম : ধনঞ্জয় ঘাঁছি পিতাৰ নাম : গোপী ঘাঁছি ঘৰ নং : 822 বয়স : 29 লিঙ্গ : পুৰুষ	GPK0232124 ফটো উপলব্ধ
535 নাম : চকিলা মাহালি স্বামীৰ নাম : পৰমেশ্বৰ মাহালি ঘৰ নং : 822 বয়স : 27 লিঙ্গ : মহিলা	GPK0427344 ফটো উপলব্ধ	E 536 নাম : হৰি ঘাছী পিতাৰ নাম : চুৰেন ঘাঁছি ঘৰ নং : 823 বয়স : 60 লিঙ্গ : পুৰুষ	GPK7439465 ফটো উপলব্ধ	537 নাম : বৈশাসী ঘাঁছি স্বামীৰ নাম : ৰাজ ঘাঁছি ঘৰ নং : 828 বয়স : 48 লিঙ্গ : মহিলা	GPK7439512 ফটো উপলব্ধ
538 নাম : অঞ্জনা ঘাঁছি স্বামীৰ নাম : নবিন ঘাঁছি ঘৰ নং : 828 বয়স : 36 লিঙ্গ : মহিলা	GPK0229021 ফটো উপলব্ধ	E 539 নাম : দেবাৰী মুণ্ডা স্বামীৰ নাম : নিৰু মুণ্ডা ঘৰ নং : 828 বয়স : 65 লিঙ্গ : মহিলা	GPK7439556 ফটো উপলব্ধ	540 নাম : ভানমতি মুণ্ডা স্বামীৰ নাম : ৰাখিৰালা মুণ্ডা ঘৰ নং : 425 বয়স : 29 লিঙ্গ : মহিলা	GPK1563147 ফটো উপলব্ধ

541 নাম : চুট মুণ্ডা পিতাৰ নাম: কুস্তীৰ মুণ্ডা ঘৰ নং : 826 বয়স : 66 লিঙ্গ : পুৰুষ	GPK7439589 ফটো উপলব্ধ	542 নাম : পুষ্প মুণ্ডা স্বামীৰ নাম: ডায়া মুণ্ডা ঘৰ নং : 826 বয়স : 58 লিঙ্গ : মহিলা	GPK7439578 ফটো উপলব্ধ	543 নাম : চুৰেচ তাঁতী পিতাৰ নাম: চমৰা তাঁতী ঘৰ নং : 829 বয়স : 50 লিঙ্গ : পুৰুষ	GPK7439590 ফটো উপলব্ধ
544 নাম : বগী তাঁতী স্বামীৰ নাম: চুৰেচ তাঁতী ঘৰ নং : 829 বয়স : 48 লিঙ্গ : মহিলা	GPK7439603 ফটো উপলব্ধ	545 নাম : দিলিপ তাঁতী পিতাৰ নাম: সুৰেশ তাঁতী ঘৰ নং : 829 বয়স : 25 লিঙ্গ : পুৰুষ	GPK0476085 ফটো উপলব্ধ	546 নাম : কালীনাথ ভূমিজ পিতাৰ নাম: ধনীৰাম ভূমিজ ঘৰ নং : 828 বয়স : 67 লিঙ্গ : পুৰুষ	GPK7439614 ফটো উপলব্ধ
547 নাম : বিক্রম ভূমিজ পিতাৰ নাম: ধনীৰাম ভূমিজ ঘৰ নং : 828 বয়স : 60 লিঙ্গ : পুৰুষ	GPK7439636 ফটো উপলব্ধ	548 নাম : পাৰ্বতী ভূমিজ স্বামীৰ নাম: কালীনাথ ভূমিজ ঘৰ নং : 828 বয়স : 55 লিঙ্গ : মহিলা	GPK7439625 ফটো উপলব্ধ	E 549 নাম : ৰাম ভূমিজ পিতাৰ নাম: কালীনাথ ভূমিজ ঘৰ নং : 828 বয়স : 40 লিঙ্গ : পুৰুষ	GPK7439647 ফটো উপলব্ধ
550 নাম : লিলাধৰ মুণ্ডা পিতাৰ নাম: কালীনাথ মুণ্ডা ঘৰ নং : 428 বয়স : 29 লিঙ্গ : পুৰুষ	QGR0114595 ফটো উপলব্ধ	551 নাম : টনিক ভূমিজ মাতৃৰ নাম: ধনীৰাম ভূমিজ ঘৰ নং : 829 বয়স : 65 লিঙ্গ : পুৰুষ	GPK7439669 ফটো উপলব্ধ	552 নাম : চালমনি ঘাঁছি স্বামীৰ নাম: ভূষণ ঘাঁছি ঘৰ নং : 830 বয়স : 68 লিঙ্গ : মহিলা	GPK7439692 ফটো উপলব্ধ
553 নাম : হাচিনা ঘাঁছি স্বামীৰ নাম: তুলাচি ঘাঁছি ঘৰ নং : 830 বয়স : 30 লিঙ্গ : মহিলা	GPK0476002 ফটো উপলব্ধ	554 নাম : তুলাচি ঘাঁছি পিতাৰ নাম: ভূষণ ঘাঁছি ঘৰ নং : 830 বয়স : 29 লিঙ্গ : পুৰুষ	GPK0232926 ফটো উপলব্ধ	555 নাম : আইজনী ঘাঁছি পিতাৰ নাম: ভূষণ ঘাঁছি ঘৰ নং : 830 বয়স : 28 লিঙ্গ : মহিলা	GPK0232959 ফটো উপলব্ধ
556 নাম : চুবাশ মাছুৱা পিতাৰ নাম: ভূছন মাছুৱা ঘৰ নং : 830 বয়স : 28 লিঙ্গ : পুৰুষ	GPK0476135 ফটো উপলব্ধ	557 নাম : পম্পী ধৰ মাছুৱা স্বামীৰ নাম: চটান মাছুৱা ঘৰ নং : 830 বয়স : 25 লিঙ্গ : মহিলা	GPK0355602 ফটো উপলব্ধ	558 নাম : বাৰ ঘাঁছি পিতাৰ নাম: চমৰা ঘাঁছি ঘৰ নং : 831 বয়স : 65 লিঙ্গ : পুৰুষ	GPK7439738 ফটো উপলব্ধ
559 নাম : লীলাবতী ভূঞা স্বামীৰ নাম: দিনেচ ভূঞা ঘৰ নং : 831 বয়স : 58 লিঙ্গ : মহিলা	GPK7439727 ফটো উপলব্ধ	560 নাম : পম্পা ঘাঁছি স্বামীৰ নাম: বাৰুদাস ঘাঁছি ঘৰ নং : 831 বয়স : 52 লিঙ্গ : মহিলা	GPK7439749 ফটো উপলব্ধ	561 নাম : দেৱা ঘাঁছি পিতাৰ নাম: বাৰু ঘাঁছি ঘৰ নং : 831 বয়স : 29 লিঙ্গ : পুৰুষ	GPK0361873 ফটো উপলব্ধ
562 নাম : পূজা ঘাঁছি স্বামীৰ নাম: দেৱা ঘাঁছি ঘৰ নং : 831 বয়স : 27 লিঙ্গ : মহিলা	GPK0361816 ফটো উপলব্ধ	563 নাম : ভূষণ বাক্তি মাতৃৰ নাম: মনোমতি বাক্তি ঘৰ নং : 832 বয়স : 40 লিঙ্গ : পুৰুষ	GPK7439783 ফটো উপলব্ধ	564 নাম : নিমালি বাক্তি মাতৃৰ নাম: মনোমতি বাক্তি ঘৰ নং : 832 বয়স : 38 লিঙ্গ : মহিলা	GPK7439794 ফটো উপলব্ধ
565 নাম : অঞ্জলি বাক্তি স্বামীৰ নাম: ভূছন বাক্তি ঘৰ নং : 432 বয়স : 36 লিঙ্গ : মহিলা	GPK1563196 ফটো উপলব্ধ	E 566 নাম : ধনেশ্বৰী কেৰা স্বামীৰ নাম: শংকৰ কেৰা ঘৰ নং : 433 বয়স : 60 লিঙ্গ : মহিলা	GPK7439818 ফটো উপলব্ধ	567 নাম : মধু বাউৰী পিতাৰ নাম: শংকৰ কেৰা ঘৰ নং : 433 বয়স : 40 লিঙ্গ : মহিলা	GPK7439829 ফটো উপলব্ধ
# 568 নাম : অনজুত খৈৰা পিতাৰ নাম: শংকৰ কেৰা ঘৰ নং : 833 বয়স : 38 লিঙ্গ : পুৰুষ	GPK7439830 ফটো উপলব্ধ	569 নাম : অমৃত খৈৰা পিতাৰ নাম: অনজুত খৈৰা ঘৰ নং : 433 বয়স : 19 লিঙ্গ : পুৰুষ	QGR0127019 ফটো উপলব্ধ	570 নাম : মহন মুন্না পিতাৰ নাম: জিবনা মুন্না ঘৰ নং : 838 বয়স : 42 লিঙ্গ : পুৰুষ	GPK7439852 ফটো উপলব্ধ

571 নাম : দিপালী মূৰ্খা স্বামীৰ নাম : মইন মূৰ্খা ঘৰ নং : 808 বয়স : 30 লিঙ্গ : মহিলা	GPK0476010 ফটো উপলব্ধ	E 572 নাম : বীনা ব্ৰাউৰী স্বামীৰ নাম : ফুলচান ব্ৰাউৰী ঘৰ নং : 808 বয়স : 65 লিঙ্গ : মহিলা	GPK7439863 ফটো উপলব্ধ	E 573 নাম : নিমাই ব্ৰাউৰী পিতাৰ নাম : ভুৱন ব্ৰাউৰী ঘৰ নং : 806 বয়স : 70 লিঙ্গ : পুৰুষ	GPK7439874 ফটো উপলব্ধ
574 নাম : মইনা ব্ৰাউৰী স্বামীৰ নাম : নিমাই ব্ৰাউৰী ঘৰ নং : 806 বয়স : 65 লিঙ্গ : মহিলা	GPK7439885 ফটো উপলব্ধ	575 নাম : জোনমনি ব্ৰাউৰী পিতাৰ নাম : নিমাই ব্ৰাউৰী ঘৰ নং : 806 বয়স : 31 লিঙ্গ : মহিলা	GPK1322641 ফটো উপলব্ধ	576 নাম : ভুগেশ্বৰ ব্ৰাউৰী পিতাৰ নাম : নিমাই ব্ৰাউৰী ঘৰ নং : 806 বয়স : 28 লিঙ্গ : পুৰুষ	GPK0297028 ফটো উপলব্ধ
577 নাম : প্ৰিয়া ব্ৰাউৰী স্বামীৰ নাম : ভোগেশ্বৰ ব্ৰাউৰী ঘৰ নং : 806 বয়স : 26 লিঙ্গ : মহিলা	GPK0334110 ফটো উপলব্ধ	578 নাম : জগেশ্বৰ বাওৰী পিতাৰ নাম : নিমাই বাওৰী ঘৰ নং : 436 বয়স : 26 লিঙ্গ : পুৰুষ	GPK1547884 ফটো উপলব্ধ	579 নাম : বদহীন্দ্ৰে ব্ৰাউৰী স্বামীৰ নাম : জোগেশ্বৰ ব্ৰাউৰী ঘৰ নং : 436 বয়স : 25 লিঙ্গ : মহিলা	QGR0045039 ফটো উপলব্ধ
580 নাম : বৰদা ঘাঁছি স্বামীৰ নাম : পৰচু ঘাঁছি ঘৰ নং : 809 বয়স : 64 লিঙ্গ : মহিলা	GPK7439909 ফটো উপলব্ধ	581 নাম : চাবিত্ৰী নায়ক ঘাছী স্বামীৰ নাম : মঙ্গল ঘাছী ঘৰ নং : 809 বয়স : 45 লিঙ্গ : মহিলা	GPK0371542 ফটো উপলব্ধ	582 নাম : জয় ঘাঁছি পিতাৰ নাম : পৰচু ঘাঁছি ঘৰ নং : 809 বয়স : 44 লিঙ্গ : পুৰুষ	GPK7439921 ফটো উপলব্ধ
583 নাম : চিতলা ঘাঁছি স্বামীৰ নাম : জয় ঘাঁছি ঘৰ নং : 809 বয়স : 42 লিঙ্গ : মহিলা	GPK7439943 ফটো উপলব্ধ	584 নাম : মঙ্গল ঘাঁছি পিতাৰ নাম : পৰচু ঘাঁছি ঘৰ নং : 809 বয়স : 38 লিঙ্গ : পুৰুষ	GPK7439954 ফটো উপলব্ধ	585 নাম : চতিন ঘাছী পিতাৰ নাম : কেশৱ ঘাছী ঘৰ নং : 809 বয়স : 31 লিঙ্গ : পুৰুষ	GPK0428367 ফটো উপলব্ধ
586 নাম : আকাশ নায়ক পিতাৰ নাম : কেশৱ নায়ক ঘৰ নং : 809 বয়স : 26 লিঙ্গ : পুৰুষ	GPK0426643 ফটো উপলব্ধ	587 নাম : চনিয়া নায়ক পিতাৰ নাম : জয় নায়ক ঘৰ নং : 809 বয়স : 24 লিঙ্গ : মহিলা	GPK0427310 ফটো উপলব্ধ	588 নাম : টুকমণি মানকি পিতাৰ নাম : উষা মানকি ঘৰ নং : 808 বয়স : 40 লিঙ্গ : মহিলা	GPK7439998 ফটো উপলব্ধ
589 নাম : ৰঞ্জিত মানকী পিতাৰ নাম : উষা মানকী ঘৰ নং : 808 বয়স : 40 লিঙ্গ : পুৰুষ	GPK1322630 ফটো উপলব্ধ	R 590 নাম : দুখন ভূমিজ মাতৃৰ নাম : কৰলা ভূমিজ ঘৰ নং : 808 বয়স : 70 লিঙ্গ : পুৰুষ	GPK7440019 ফটো উপলব্ধ	591 নাম : দুখন ভূমিজ পিতাৰ নাম : ৰান্দ ভূমিজ ঘৰ নং : 808 বয়স : 70 লিঙ্গ : পুৰুষ	GPK0476176 ফটো উপলব্ধ
592 নাম : হৰেণ তাঁতি মাতৃৰ নাম : কমলা তাঁতি ঘৰ নং : 881 বয়স : 38 লিঙ্গ : পুৰুষ	GPK7440086 ফটো উপলব্ধ	593 নাম : লচমী তাঁতি স্বামীৰ নাম : হৰেণ তাঁতি ঘৰ নং : 881 বয়স : 33 লিঙ্গ : মহিলা	GPK1322674 ফটো উপলব্ধ	E 594 নাম : বাচকী মানকি স্বামীৰ নাম : গুৰুপ্ৰসাদ মানকি ঘৰ নং : 882 বয়স : 65 লিঙ্গ : মহিলা	GPK7440097 ফটো উপলব্ধ
595 নাম : লভিতা মানকি স্বামীৰ নাম : বিশ্ব মানকি ঘৰ নং : 882 বয়স : 46 লিঙ্গ : মহিলা	GPK7440111 ফটো উপলব্ধ	596 নাম : মিশ্ৰু মানকি পিতাৰ নাম : গুৰুপ্ৰসাদ মানকি ঘৰ নং : 882 বয়স : 45 লিঙ্গ : পুৰুষ	GPK7440122 ফটো উপলব্ধ	597 নাম : বিশ্ব মানকি পিতাৰ নাম : গুৰুপ্ৰসাদ মানকি ঘৰ নং : 882 বয়স : 43 লিঙ্গ : পুৰুষ	GPK7440100 ফটো উপলব্ধ
598 নাম : বিচিত্ৰা মানকী স্বামীৰ নাম : মিশ্ৰু মানকী ঘৰ নং : 442 বয়স : 31 লিঙ্গ : মহিলা	GPK1572718 ফটো উপলব্ধ	599 নাম : পূজা মানকী পিতাৰ নাম : বিশ্ব মানকী ঘৰ নং : 882 বয়স : 22 লিঙ্গ : মহিলা	GPK0498436 ফটো উপলব্ধ	600 নাম : সূৰ্য্যালাল মানকী পিতাৰ নাম : হৰিপ্ৰসাদ মানকী ঘৰ নং : 880 বয়স : 46 লিঙ্গ : পুৰুষ	GPK7440166 ফটো উপলব্ধ

601 নাম : চানমনী মানকী স্বামীৰ নাম: সূৰ্য্যলাল মানকী ঘৰ নং : 883 বয়স : 44 লিঙ্গ : মহিলা	GPK7440177 ফটো উপলব্ধ	602 নাম : লক্ষ্মী মানকী পিতাৰ নাম: সূৰ্য্যলাল মানকী ঘৰ নং : 883 বয়স : 23 লিঙ্গ : মহিলা	GPK0427070 ফটো উপলব্ধ	603 নাম : ৰাজু তাতি পিতাৰ নাম: ৰামদাস তাতি ঘৰ নং : 888 বয়স : 55 লিঙ্গ : পুৰুষ	GPK7440188 ফটো উপলব্ধ
604 নাম : পূৰ্ণিমা তাতি স্বামীৰ নাম: ৰাজু তাতি ঘৰ নং : 888 বয়স : 48 লিঙ্গ : মহিলা	GPK7440199 ফটো উপলব্ধ	605 নাম : দীপক তাতি পিতাৰ নাম: ৰামদাস তাতি ঘৰ নং : 888 বয়স : 45 লিঙ্গ : পুৰুষ	GPK7440202 ফটো উপলব্ধ	606 নাম : পিনকী তাতি স্বামীৰ নাম: দীপক তাতি ঘৰ নং : 888 বয়স : 37 লিঙ্গ : মহিলা	GPK7440213 ফটো উপলব্ধ
607 নাম : প্ৰিয়া তাঁতী পিতাৰ নাম: ৰাজু তাঁতী ঘৰ নং : 888 বয়স : 28 লিঙ্গ : মহিলা	GPK0079806 ফটো উপলব্ধ	608 নাম : মিন চাওৰা তাঁতী স্বামীৰ নাম: স্বৰাজ তাঁতী ঘৰ নং : 444 বয়স : 25 লিঙ্গ : মহিলা	GPK1573104 ফটো উপলব্ধ	E 609 নাম : চম্পা তাঁতী স্বামীৰ নাম: সুৰেশ তাঁতী ঘৰ নং : 888 বয়স : 56 লিঙ্গ : মহিলা	GPK0232082 ফটো উপলব্ধ
610 নাম : চৰিতা তাঁতী স্বামীৰ নাম: যাদৱ তাঁতী ঘৰ নং : 888 বয়স : 32 লিঙ্গ : মহিলা	GPK0334482 ফটো উপলব্ধ	611 নাম : হিবৰ্ণ ঘাছী পিতাৰ নাম: ওমৰ নাথ ঘৰ নং : 500 বয়স : 35 লিঙ্গ : পুৰুষ	GPK1322787 ফটো উপলব্ধ	612 নাম : চম্বাৰী ঘাছী স্বামীৰ নাম: হিবৰ্ণ ঘাছী ঘৰ নং : 500 বয়স : 32 লিঙ্গ : মহিলা	GPK1322798 ফটো উপলব্ধ
E 613 নাম : লখিৰাম গোৱালা পিতাৰ নাম: বাগৌল গোৱালা ঘৰ নং : 501 বয়স : 42 লিঙ্গ : পুৰুষ	GPK1322765 ফটো উপলব্ধ	614 নাম : প্ৰমিলা গোৱালা স্বামীৰ নাম: লখন গোৱালা ঘৰ নং : 501 বয়স : 40 লিঙ্গ : মহিলা	GPK1322766 ফটো উপলব্ধ	E 615 নাম : ভকছেল মুন্দা পিতাৰ নাম: বাৰিষাম মুন্দা ঘৰ নং : 508 বয়স : 57 লিঙ্গ : পুৰুষ	GPK1322812 ফটো উপলব্ধ
616 নাম : লখিয়া মাহালী পিতাৰ নাম: গুৰবাৰী মাহালী ঘৰ নং : 506 বয়স : 49 লিঙ্গ : পুৰুষ	GPK1322823 ফটো উপলব্ধ	617 নাম : পদ্ম কুমাৰী তাঁতী স্বামীৰ নাম: গোপী তাঁতী ঘৰ নং : 509 বয়স : 41 লিঙ্গ : মহিলা	GPK0236448 ফটো উপলব্ধ	618 নাম : মনু তাঁতী পিতাৰ নাম: গোপী তাঁতী ঘৰ নং : 509 বয়স : 32 লিঙ্গ : পুৰুষ	GPK0236489 ফটো উপলব্ধ
619 নাম : মনু তাঁতী পিতাৰ নাম: গোপী তাঁতী ঘৰ নং : 509 বয়স : 30 লিঙ্গ : পুৰুষ	GPK0471771 ফটো উপলব্ধ	620 নাম : গোলাপী তাঁতী স্বামীৰ নাম: মনু তাঁতী ঘৰ নং : 509 বয়স : 25 লিঙ্গ : মহিলা	GPK0471730 ফটো উপলব্ধ	621 নাম : ৰাজ মানকী পিতাৰ নাম: সূৰ্য্যলাল মানকী ঘৰ নং : 522 বয়স : 31 লিঙ্গ : পুৰুষ	GPK0427153 ফটো উপলব্ধ
622 নাম : বুকমনী মানকী স্বামীৰ নাম: ৰাজ মানকী ঘৰ নং : 522 বয়স : 26 লিঙ্গ : মহিলা	GPK0426932 ফটো উপলব্ধ	623 নাম : অভাচা হাড়ী পিতাৰ নাম: ৭ ভলো হাড়ী ঘৰ নং : 506 বয়স : 38 লিঙ্গ : পুৰুষ	GPK0332817 ফটো উপলব্ধ	624 নাম : ফুলেশ্বৰ কামাৰ পিতাৰ নাম: মতিৰাম কামাৰ ঘৰ নং : 509 বয়স : 62 লিঙ্গ : পুৰুষ	GPK0332825 ফটো উপলব্ধ
625 নাম : ৰাজু হাড়ী পিতাৰ নাম: জিতেন্দ্ৰ হাড়ী ঘৰ নং : 509 বয়স : 28 লিঙ্গ : পুৰুষ	GPK0332866 ফটো উপলব্ধ	626 নাম : লক্ষী মাচুৱা পিতাৰ নাম: খদিৰাম মাচুৱা ঘৰ নং : 500 বয়স : 33 লিঙ্গ : পুৰুষ	GPK0311019 ফটো উপলব্ধ	627 নাম : আশামনি কোঁৱৰ অন্যান্য: নৰেন কোঁৱৰ ঘৰ নং : 888 বয়স : 42 লিঙ্গ : মহিলা	QGR0078683 ফটো উপলব্ধ
628 নাম : স্বৰাজ তাঁতী পিতাৰ নাম: ৰাজু তাঁতী ঘৰ নং : 508 বয়স : 27 লিঙ্গ : পুৰুষ	GPK0355701 ফটো উপলব্ধ	E 629 নাম : তুলশী পাণ্ডৱ স্বামীৰ নাম: বিকাশ পাণ্ডৱ ঘৰ নং : 500 বয়স : 35 লিঙ্গ : মহিলা	GPK0314286 ফটো উপলব্ধ	630 নাম : গোপী তাঁতী পিতাৰ নাম: শংকৰ তাঁতী ঘৰ নং : 5029 বয়স : 57 লিঙ্গ : পুৰুষ	GPK1322801 ফটো উপলব্ধ

#	631	GPK0236398
নাম : বুক্ৰীগী ঘাছী স্বামীৰ নাম : ৰাজু ঘাছী ঘৰ নং : ৫০২৭ ক বয়স : 54 লিঙ্গ : মহিলা		
ফটো উপলব্ধ		

E	632	GPK0236406
নাম : বিজয় পাণ্ডৱ পিতাৰ নাম : বিজয় পাণ্ডৱ ঘৰ নং : ৫০২৮ বয়স : 34 লিঙ্গ : পুৰুষ		
ফটো উপলব্ধ		

#	633	GPK0407049
নাম : দিপালি তাঁতি স্বামীৰ নাম : কৃষ্ণ তাঁতি ঘৰ নং : 2 বয়স : 34 লিঙ্গ : মহিলা		
ফটো উপলব্ধ		

# 634 নাম : মাধৱ গগৈ মাতৃৰ নাম: বীণা গগৈ ঘৰ নং : 21 বয়স : 20 লিঙ্গ : পুৰুষ	QGR0056887 ফটো উপলব্ধ	635 নাম : সুনীল তাঁতি পিতাৰ নাম: পৰেশ তাঁতি ঘৰ নং : 02 বয়স : 44 লিঙ্গ : পুৰুষ	GPK0433227 ফটো উপলব্ধ	636 নাম : বীণা পৰজা স্বামীৰ নাম: অবিলাশ পৰজা ঘৰ নং : 1 বয়স : 32 লিঙ্গ : মহিলা	GPK7534578 ফটো উপলব্ধ
637 নাম : মহীনা মুণ্ডা স্বামীৰ নাম: ৰঞ্জিত মুণ্ডা ঘৰ নং : 01 বয়স : 31 লিঙ্গ : মহিলা	GPK0433219 ফটো উপলব্ধ	638 নাম : পূৰ্ণিমা কৰ্মকাৰ স্বামীৰ নাম: চুনা কৰ্মকাৰ ঘৰ নং : 01 বয়স : 28 লিঙ্গ : মহিলা	QGR0054205 ফটো উপলব্ধ	639 নাম : চুনা কৰ্মকাৰ পিতাৰ নাম: বাবুল কৰ্মকাৰ ঘৰ নং : 01 বয়স : 25 লিঙ্গ : পুৰুষ	GPK0433110 ফটো উপলব্ধ
640 নাম : ভোতকী পৰজা পিতাৰ নাম: চন্দ্ৰ পৰজা ঘৰ নং : 2 বয়স : 62 লিঙ্গ : মহিলা	GPK7534603 ফটো উপলব্ধ	641 নাম : ৰঞ্জিত পৰজা পিতাৰ নাম: চন্দ্ৰ পৰজা ঘৰ নং : 2 বয়স : 60 লিঙ্গ : পুৰুষ	GPK7534589 ফটো উপলব্ধ	642 নাম : ভোগেশ্বৰী বিমান পৰজা স্বামীৰ নাম: ৰঞ্জিত পৰজা ঘৰ নং : 2 বয়স : 50 লিঙ্গ : মহিলা	GPK7534590 ফটো উপলব্ধ
643 নাম : প্ৰতিমা পৰজা পিতাৰ নাম: ৰঞ্জিত পৰজা ঘৰ নং : 2 বয়স : 38 লিঙ্গ : মহিলা	GPK7534614 ফটো উপলব্ধ	644 নাম : কমলী পৰজা স্বামীৰ নাম: আন্দো পৰজা ঘৰ নং : 3 বয়স : 65 লিঙ্গ : মহিলা	GPK7534625 ফটো উপলব্ধ	645 নাম : বুলেন পৰজা পিতাৰ নাম: আন্দু পৰজা ঘৰ নং : 3 বয়স : 48 লিঙ্গ : পুৰুষ	GPK7534647 ফটো উপলব্ধ
646 নাম : বিজু পৰজা অন্যান্য: চেলিয়া পৰজা ঘৰ নং : 8 বয়স : 45 লিঙ্গ : পুৰুষ	GPK7534670 ফটো উপলব্ধ	647 নাম : প্ৰদীপ পৰজা পিতাৰ নাম: চেলিয়া পৰজা ঘৰ নং : 8 বয়স : 42 লিঙ্গ : পুৰুষ	GPK7534681 ফটো উপলব্ধ	648 নাম : লক্ষী পৰজা স্বামীৰ নাম: বিজু পৰজা ঘৰ নং : 8 বয়স : 40 লিঙ্গ : মহিলা	GPK7534692 ফটো উপলব্ধ
649 নাম : গুণেশ্বৰ পৰজা পিতাৰ নাম: চেলিয়া পৰজা ঘৰ নং : 6 বয়স : 50 লিঙ্গ : পুৰুষ	GPK7534738 ফটো উপলব্ধ	650 নাম : মামনি পৰজা স্বামীৰ নাম: গুণেশ্বৰী পৰজা ঘৰ নং : 6 বয়স : 45 লিঙ্গ : মহিলা	GPK7534749 ফটো উপলব্ধ	651 নাম : ৰাজেন্দ্ৰ পৰজা পিতাৰ নাম: গুণেশ্বৰ পৰজা ঘৰ নং : 6 বয়স : 26 লিঙ্গ : পুৰুষ	GPK0421453 ফটো উপলব্ধ
652 নাম : বিশুজিত পৰজা পিতাৰ নাম: গুণেশ্বৰ পৰজা ঘৰ নং : 6 বয়স : 24 লিঙ্গ : পুৰুষ	GPK0425884 ফটো উপলব্ধ	653 নাম : বীণা পৰজা স্বামীৰ নাম: মেঘনাথ পৰজা ঘৰ নং : 9 বয়স : 50 লিঙ্গ : মহিলা	GPK7534829 ফটো উপলব্ধ	654 নাম : মেঘনাথ পৰজা পিতাৰ নাম: বুধন পৰজা ঘৰ নং : 9 বয়স : 48 লিঙ্গ : পুৰুষ	GPK7534772 ফটো উপলব্ধ
655 নাম : লক্ষ্মন পৰজা পিতাৰ নাম: বুধন পৰজা ঘৰ নং : 9 বয়স : 45 লিঙ্গ : পুৰুষ	GPK7534794 ফটো উপলব্ধ	656 নাম : ৰূপেশ্বৰ পৰজা পিতাৰ নাম: বুধন পৰজা ঘৰ নং : 9 বয়স : 43 লিঙ্গ : পুৰুষ	GPK7534807 ফটো উপলব্ধ	657 নাম : মনেশ্বৰ পৰজা পিতাৰ নাম: বুধন পৰজা ঘৰ নং : 9 বয়স : 39 লিঙ্গ : পুৰুষ	GPK7534818 ফটো উপলব্ধ
658 নাম : নিকিতা পৰজা স্বামীৰ নাম: মনেশ্বৰ পৰজা ঘৰ নং : 9 বয়স : 36 লিঙ্গ : মহিলা	GPK1342412 ফটো উপলব্ধ	659 নাম : পিংকী পৰজা স্বামীৰ নাম: লক্ষ্মন পৰজা ঘৰ নং : 9 বয়স : 25 লিঙ্গ : মহিলা	GPK0428656 ফটো উপলব্ধ	660 নাম : হেমঙ্গিনী পৰজা পিতাৰ নাম: মেঘনাথ পৰজা ঘৰ নং : 7 বয়স : 19 লিঙ্গ : মহিলা	QGR0121186 ফটো উপলব্ধ
661 নাম : কুচুমাই পৰজা স্বামীৰ নাম: লবিন পৰজা ঘৰ নং : 8 বয়স : 48 লিঙ্গ : মহিলা	GPK7534852 ফটো উপলব্ধ	662 নাম : সংগীতা পৰজা স্বামীৰ নাম: পবিত্ৰ পৰজা ঘৰ নং : 8 বয়স : 45 লিঙ্গ : মহিলা	GPK0428607 ফটো উপলব্ধ	663 নাম : জুন পৰজা স্বামীৰ নাম: প্ৰদীপ পৰজা ঘৰ নং : 08 বয়স : 39 লিঙ্গ : মহিলা	GPK0427872 ফটো উপলব্ধ

664 নাম : হেমন্তী পৰজা পিতাৰ নাম: লবিন পৰজা ঘৰ নং : ৮ বয়স : 34 লিঙ্গ : মহিলা	GPK0429571 ফটো উপলব্ধ	665 নাম : দিপিকা পৰজা পিতাৰ নাম: নবিন পৰজা ঘৰ নং : ৮ বয়স : 31 লিঙ্গ : মহিলা	GPK0429134 ফটো উপলব্ধ	666 নাম : মনিকা পৰজা পিতাৰ নাম: নবিন পৰজা ঘৰ নং : ৮ বয়স : 27 লিঙ্গ : মহিলা	GPK0430017 ফটো উপলব্ধ
667 নাম : জনকা পৰজা পিতাৰ নাম: নবিন পৰজা ঘৰ নং : ৮ বয়স : 25 লিঙ্গ : মহিলা	GPK0429126 ফটো উপলব্ধ	668 নাম : বৃহিত পৰজা পিতাৰ নাম: নবিন পোৰ্জা ঘৰ নং : 8 বয়স : 22 লিঙ্গ : পুৰুষ	GPK1574714 ফটো উপলব্ধ	669 নাম : গোপাল পৰজা পিতাৰ নাম: টিৰপু পৰজা ঘৰ নং : ৯ বয়স : 60 লিঙ্গ : পুৰুষ	GPK7534885 ফটো উপলব্ধ
670 নাম : সনাই পৰজা স্বামীৰ নাম: গোপাল পৰজা ঘৰ নং : ৯ বয়স : 56 লিঙ্গ : মহিলা	GPK7534896 ফটো উপলব্ধ	671 নাম : পুত পৰজা পিতাৰ নাম: টিৰপু পৰজা ঘৰ নং : ৯ বয়স : 56 লিঙ্গ : পুৰুষ	GPK7534909 ফটো উপলব্ধ	672 নাম : বিটন পৰজা পিতাৰ নাম: টিৰপু পৰজা ঘৰ নং : ৯ বয়স : 45 লিঙ্গ : পুৰুষ	GPK7534910 ফটো উপলব্ধ
673 নাম : দ্ৰুপতি পৰজা পিতাৰ নাম: গোপাল পৰজা ঘৰ নং : ০৯ বয়স : 26 লিঙ্গ : মহিলা	GPK0429027 ফটো উপলব্ধ	674 নাম : বিৰমা পৰজা স্বামীৰ নাম: দিনেশ পৰজা ঘৰ নং : ১০ বয়স : 53 লিঙ্গ : মহিলা	GPK0429712 ফটো উপলব্ধ	675 নাম : অনিতা পৰজা স্বামীৰ নাম: চিউ পৰজা ঘৰ নং : ১০ বয়স : 36 লিঙ্গ : মহিলা	GPK0427773 ফটো উপলব্ধ
676 নাম : চঞ্জ পৰজা পিতাৰ নাম: চিত্ৰ পৰজা ঘৰ নং : 011 বয়স : 45 লিঙ্গ : পুৰুষ	GPK1562966 ফটো উপলব্ধ	677 নাম : লালু কুৰ্মকাৰ অন্যান্য: বাসী কৰ্মকাৰ ঘৰ নং : 11 বয়স : 44 লিঙ্গ : পুৰুষ	GPK1574292 ফটো উপলব্ধ	678 নাম : বিৰচী কামাৰ স্বামীৰ নাম: গকুল কামাৰ ঘৰ নং : ১১ বয়স : 43 লিঙ্গ : মহিলা	GPK0429738 ফটো উপলব্ধ
679 নাম : চমু পৰজা পিতাৰ নাম: শ্ৰেয় পৰজা ঘৰ নং : ১২ বয়স : 65 লিঙ্গ : পুৰুষ	GPK7534965 ফটো উপলব্ধ	680 নাম : আলমতি পৰজা স্বামীৰ নাম: চমু পৰজা ঘৰ নং : ১২ বয়স : 60 লিঙ্গ : মহিলা	GPK7534976 ফটো উপলব্ধ	681 নাম : বমেশ পৰজা পিতাৰ নাম: শ্ৰেয় পৰজা ঘৰ নং : ১৩ বয়স : 57 লিঙ্গ : পুৰুষ	GPK7534998 ফটো উপলব্ধ
682 নাম : বাধামণী পৰজা স্বামীৰ নাম: বমেশ পৰজা ঘৰ নং : ১৩ বয়স : 50 লিঙ্গ : মহিলা	GPK7535004 ফটো উপলব্ধ	683 নাম : সুৰেশ পৰজা পিতাৰ নাম: বমেশ পৰজা ঘৰ নং : ১৩ বয়স : 48 লিঙ্গ : পুৰুষ	GPK7535026 ফটো উপলব্ধ	684 নাম : সুনিত পৰজা পিতাৰ নাম: বমেশ পৰজা ঘৰ নং : ১৩ বয়স : 43 লিঙ্গ : পুৰুষ	GPK7535015 ফটো উপলব্ধ
685 নাম : বেখা পৰজা স্বামীৰ নাম: সুৰেশ পৰজা ঘৰ নং : ১৩ বয়স : 31 লিঙ্গ : মহিলা	GPK0429100 ফটো উপলব্ধ	686 নাম : চম্পাৱতী পৰজা পিতাৰ নাম: বমেশ পৰজা ঘৰ নং : ১৩ বয়স : 26 লিঙ্গ : মহিলা	GPK0427286 ফটো উপলব্ধ	687 নাম : অনিত পৰজা পিতাৰ নাম: বমেশ পৰজা ঘৰ নং : ১৩ বয়স : 23 লিঙ্গ : পুৰুষ	GPK0430272 ফটো উপলব্ধ
688 নাম : জমুনা পৰজা অন্যান্য: বমেন পৰজা ঘৰ নং : 14 বয়স : 34 লিঙ্গ : মহিলা	GPK1574763 ফটো উপলব্ধ	689 নাম : বমেন পৰজা পিতাৰ নাম: মদন পৰজা ঘৰ নং : ১৪ বয়স : 28 লিঙ্গ : পুৰুষ	GPK0430314 ফটো উপলব্ধ	690 নাম : মৰমী পৰজা স্বামীৰ নাম: বমেন পৰজা ঘৰ নং : ১৪ বয়স : 26 লিঙ্গ : মহিলা	GPK0427708 ফটো উপলব্ধ
691 নাম : উমেশ পৰজা পিতাৰ নাম: ৰাজু পৰজা ঘৰ নং : ১৫ বয়স : 40 লিঙ্গ : পুৰুষ	GPK7535059 ফটো উপলব্ধ	692 নাম : মংগল কামাৰ পিতাৰ নাম: জয়নাথ কামাৰ ঘৰ নং : ১৫ বয়স : 30 লিঙ্গ : পুৰুষ	GPK0421404 ফটো উপলব্ধ	693 নাম : জানকী পৰজা স্বামীৰ নাম: গোপী পৰজা ঘৰ নং : ১৫ বয়স : 27 লিঙ্গ : মহিলা	GPK0430082 ফটো উপলব্ধ

694 নাম : বিজয় পৰজা পিতাৰ নাম: চুমুৰী পৰজা ঘৰ নং : ১৬ বয়স : 60 লিঙ্গ : পুৰুষ	GPK7535071 ফটো উপলব্ধ	695 নাম : লিলমনি পৰজা স্বামীৰ নাম: বিজয় পৰজা ঘৰ নং : ১৬ বয়স : 58 লিঙ্গ : মহিলা	GPK7535082 ফটো উপলব্ধ	696 নাম : গণেশ পৰজা পিতাৰ নাম: বিজয় পৰজা ঘৰ নং : ১৬ বয়স : 42 লিঙ্গ : পুৰুষ	GPK7535093 ফটো উপলব্ধ
697 নাম : মুন পৰজা পিতাৰ নাম: বিজয় পৰজা ঘৰ নং : ১৬ বয়স : 39 লিঙ্গ : পুৰুষ	GPK7535117 ফটো উপলব্ধ	698 নাম : লক্ষ্মী পৰজা স্বামীৰ নাম: গনেশ পৰজা ঘৰ নং : ১৬ বয়স : 38 লিঙ্গ : মহিলা	GPK7535128 ফটো উপলব্ধ	699 নাম : হিমেন পৰজা পিতাৰ নাম: বিজয় পৰজা ঘৰ নং : ১৬ বয়স : 34 লিঙ্গ : পুৰুষ	GPK0429837 ফটো উপলব্ধ
700 নাম : সৰস্বতী পৰজা পিতাৰ নাম: বিজয় পৰজা ঘৰ নং : ১৬ বয়স : 34 লিঙ্গ : মহিলা	GPK0428854 ফটো উপলব্ধ	701 নাম : কমলী পৰজা স্বামীৰ নাম: চামু পৰজা ঘৰ নং : ১৬ বয়স : 56 লিঙ্গ : মহিলা	GPK7535139 ফটো উপলব্ধ	702 নাম : বঞ্জণ পৰজা পিতাৰ নাম: চামু পৰজা ঘৰ নং : ১৬ বয়স : 44 লিঙ্গ : পুৰুষ	GPK7535140 ফটো উপলব্ধ
703 নাম : মিনতী পৰজা স্বামীৰ নাম: বঞ্জণ পৰজা ঘৰ নং : ১৭ বয়স : 42 লিঙ্গ : মহিলা	GPK7535151 ফটো উপলব্ধ	704 নাম : বঞ্জীত পৰজা পিতাৰ নাম: চামু পৰজা ঘৰ নং : ১৭ বয়স : 40 লিঙ্গ : পুৰুষ	GPK7535162 ফটো উপলব্ধ	705 নাম : শান্তি পৰজা স্বামীৰ নাম: মোহন পৰজা ঘৰ নং : ১৭ বয়স : 50 লিঙ্গ : মহিলা	GPK7535184 ফটো উপলব্ধ
706 নাম : আৰতী পৰজা স্বামীৰ নাম: মোহন পৰজা ঘৰ নং : ১৯ বয়স : 45 লিঙ্গ : মহিলা	GPK7535195 ফটো উপলব্ধ	707 নাম : বীন্তী পৰজা স্বামীৰ নাম: বঞ্জীত পৰজা ঘৰ নং : ১৯ বয়স : 34 লিঙ্গ : মহিলা	GPK1342434 ফটো উপলব্ধ	708 নাম : অৰুণ পৰজা পিতাৰ নাম: মহন পৰজা ঘৰ নং : ১৯ বয়স : 29 লিঙ্গ : পুৰুষ	GPK0299743 ফটো উপলব্ধ
709 নাম : পদ্মিনী ঘাটোৱাৰ পৰজা স্বামীৰ নাম: অৰুণ পৰজা ঘৰ নং : ১৯ বয়স : 26 লিঙ্গ : মহিলা	GPK0296632 ফটো উপলব্ধ	E 710 নাম : বুবেন পৰজা পিতাৰ নাম: পুণ্ড পৰজা ঘৰ নং : ২০ বয়স : 55 লিঙ্গ : পুৰুষ	GPK7535208 ফটো উপলব্ধ	711 নাম : বিনা পৰজা স্বামীৰ নাম: বুবেন পৰজা ঘৰ নং : ২০ বয়স : 50 লিঙ্গ : মহিলা	GPK7535219 ফটো উপলব্ধ
712 নাম : ৰতী কমাৰ স্বামীৰ নাম: জিংগাৰু কমাৰ ঘৰ নং : ২২ বয়স : 60 লিঙ্গ : মহিলা	GPK7535242 ফটো উপলব্ধ	713 নাম : কৰ্মা কমাৰ পিতাৰ নাম: জিংগাৰু কমাৰ ঘৰ নং : ২২ বয়স : 38 লিঙ্গ : পুৰুষ	GPK7535253 ফটো উপলব্ধ	714 নাম : চম্পা পৰজা স্বামীৰ নাম: হৰেশ পৰজা ঘৰ নং : ২২ বয়স : 30 লিঙ্গ : মহিলা	GPK0427849 ফটো উপলব্ধ
E 715 নাম : মঙ্গল কমাৰ পিতাৰ নাম: পিৰকু কমাৰ ঘৰ নং : ২৩ বয়স : 80 লিঙ্গ : পুৰুষ	GPK7535264 ফটো উপলব্ধ	716 নাম : তগৰ কমাৰ স্বামীৰ নাম: পৰেশ কমাৰ ঘৰ নং : ২৩ বয়স : 35 লিঙ্গ : মহিলা	GPK0428375 ফটো উপলব্ধ	E 717 নাম : সুৰেশ কমাৰ পিতাৰ নাম: চুৰাম কমাৰ ঘৰ নং : ২৪ বয়স : 55 লিঙ্গ : পুৰুষ	GPK7535297 ফটো উপলব্ধ
718 নাম : চম্বৰী কমাৰ স্বামীৰ নাম: চুৰেশ কমাৰ ঘৰ নং : ২৪ বয়স : 50 লিঙ্গ : মহিলা	GPK7535322 ফটো উপলব্ধ	E 719 নাম : বিলু কমাৰ পিতাৰ নাম: সুৰেশ কমাৰ ঘৰ নং : ২৪ বয়স : 35 লিঙ্গ : পুৰুষ	QGR0049197 ফটো উপলব্ধ	720 নাম : সুনালী কমাৰ স্বামীৰ নাম: বিলু কমাৰ ঘৰ নং : ২৪ বয়স : 33 লিঙ্গ : মহিলা	QGR0048884 ফটো উপলব্ধ
721 নাম : লক্ষীমনি কমাৰ পিতাৰ নাম: সুৰেশ কমাৰ ঘৰ নং : ২৪ বয়স : 25 লিঙ্গ : মহিলা	QGR0048934 ফটো উপলব্ধ	E 722 নাম : লীলা কমাৰ স্বামীৰ নাম: প্ৰদীপ কমাৰ ঘৰ নং : ২৫ বয়স : 45 লিঙ্গ : মহিলা	GPK7535377 ফটো উপলব্ধ	723 নাম : চিমা চাওৰা পিতাৰ নাম: অনুপ চাওৰা ঘৰ নং : ২৫ বয়স : 24 লিঙ্গ : মহিলা	GPK1578418 ফটো উপলব্ধ

724 নাম : চিন্তামণি কমাৰ পিতাৰ নাম: চিন্তা কমাৰ ঘৰ নং : ২৬ বয়স : 65 লিঙ্গ : পুৰুষ	GPK7535388 ফটো উপলব্ধ	725 নাম : মনী কমাৰ স্বামীৰ নাম: চিন্তা কমাৰ ঘৰ নং : ২৬ বয়স : 60 লিঙ্গ : মহিলা	GPK7535399 ফটো উপলব্ধ	726 নাম : শান্তী কমাৰ স্বামীৰ নাম: লাল কমাৰ ঘৰ নং : ২৭ বয়স : 85 লিঙ্গ : মহিলা	GPK7535402 ফটো উপলব্ধ
727 নাম : সঙ্গীতা কমাৰ স্বামীৰ নাম: ফনীধৰ কমাৰ ঘৰ নং : ২৭ বয়স : 40 লিঙ্গ : মহিলা	GPK7535424 ফটো উপলব্ধ	728 নাম : টিংকু কমাৰ পিতাৰ নাম: তিলেশ্বৰ কমাৰ ঘৰ নং : ২৭ বয়স : 37 লিঙ্গ : পুৰুষ	GPK0430140 ফটো উপলব্ধ	729 নাম : শিৱা পুৰজা পিতাৰ নাম: ধীৰেণ পৰজা ঘৰ নং : ২৭ বয়স : 32 লিঙ্গ : পুৰুষ	GPK0429795 ফটো উপলব্ধ
730 নাম : প্ৰতিমা কমাৰ স্বামীৰ নাম: বিজয় কমাৰ ঘৰ নং : ২৭ বয়স : 30 লিঙ্গ : মহিলা	GPK0427468 ফটো উপলব্ধ	731 নাম : তুফান কমাৰ পিতাৰ নাম: পুটু কমাৰ কমাৰ ঘৰ নং : 30 বয়স : 32 লিঙ্গ : পুৰুষ	GPK1574722 ফটো উপলব্ধ	732 নাম : চুনিতা পুৰজা স্বামীৰ নাম: বিটন পৰজা ঘৰ নং : ২৬ বয়স : 26 লিঙ্গ : মহিলা	GPK0427542 ফটো উপলব্ধ
733 নাম : কৃষ্ণ কৰ্মকাৰ পিতাৰ নাম: ধুন্দা কৰ্মকাৰ ঘৰ নং : ৩২ বয়স : 55 লিঙ্গ : পুৰুষ	GPK7535515 ফটো উপলব্ধ	734 নাম : ৰাধা কৰ্মকাৰ স্বামীৰ নাম: কৃষ্ণ কৰ্মকাৰ ঘৰ নং : ৩২ বয়স : 50 লিঙ্গ : মহিলা	GPK7535526 ফটো উপলব্ধ	735 নাম : মাজনী কমাৰ স্বামীৰ নাম: অনু কমাৰ ঘৰ নং : 32 বয়স : 36 লিঙ্গ : মহিলা	GPK1574342 ফটো উপলব্ধ
736 নাম : মহিপাল পৰজা পিতাৰ নাম: মনু পৰজা ঘৰ নং : ৩২ বয়স : 35 লিঙ্গ : পুৰুষ	GPK0425991 ফটো উপলব্ধ	737 নাম : মংগলী কমাৰ অন্যান্য: পুটু কমাৰ ঘৰ নং : 32 বয়স : 31 লিঙ্গ : মহিলা	GPK1574359 ফটো উপলব্ধ	738 নাম : সুনিতা কমাৰ স্বামীৰ নাম: সুনীল কমাৰ ঘৰ নং : 32 বয়স : 27 লিঙ্গ : মহিলা	GPK1574334 ফটো উপলব্ধ
739 নাম : বিকাশ কোৰ্মকাৰ পিতাৰ নাম: কৃষ্ণ কৰ্মকাৰ ঘৰ নং : ৩২ বয়স : 26 লিঙ্গ : পুৰুষ	GPK0430496 ফটো উপলব্ধ	740 নাম : বেবী কমাৰ অন্যান্য: কাতিক কমাৰ ঘৰ নং : 32 বয়স : 21 লিঙ্গ : পুৰুষ	GPK1574326 ফটো উপলব্ধ	741 নাম : জীতেন কৰ্মকাৰ পিতাৰ নাম: মঙ্গলু কৰ্মকাৰ ঘৰ নং : ৩৩ বয়স : 45 লিঙ্গ : পুৰুষ	GPK7535537 ফটো উপলব্ধ
742 নাম : দিপালী কৰ্মকাৰ স্বামীৰ নাম: জীতেন কৰ্মকাৰ ঘৰ নং : ৩৩ বয়স : 40 লিঙ্গ : মহিলা	GPK7535548 ফটো উপলব্ধ	743 নাম : লক্ষি কৰ্মকাৰ স্বামীৰ নাম: আচু কৰ্মকাৰ ঘৰ নং : ৩৪ বয়স : 70 লিঙ্গ : মহিলা	GPK7535559 ফটো উপলব্ধ	744 নাম : মহন কৰ্মকাৰ পিতাৰ নাম: আচু কৰ্মকাৰ ঘৰ নং : ৩৪ বয়স : 40 লিঙ্গ : পুৰুষ	GPK7535560 ফটো উপলব্ধ
745 নাম : ৰাজেন্দ্ৰী পুৰজা পৰজা মাতৃৰ নাম: বানাই পৰজা ঘৰ নং : 34 বয়স : 39 লিঙ্গ : মহিলা	GPK0456350 ফটো উপলব্ধ	746 নাম : বাদলু কমাৰ পিতাৰ নাম: কান্দু কমাৰ ঘৰ নং : ৩৫ বয়স : 70 লিঙ্গ : পুৰুষ	GPK7535571 ফটো উপলব্ধ	747 নাম : প্ৰকাশ কমাৰ পিতাৰ নাম: বাদলু কমাৰ ঘৰ নং : ৩৫ বয়স : 45 লিঙ্গ : পুৰুষ	GPK7535593 ফটো উপলব্ধ
748 নাম : বিলবালি কমাৰ স্বামীৰ নাম: প্ৰকাশ কমাৰ ঘৰ নং : ৩৫ বয়স : 40 লিঙ্গ : মহিলা	GPK7535606 ফটো উপলব্ধ	749 নাম : প্ৰকাশ কমাৰ পিতাৰ নাম: বাদলু কমাৰ ঘৰ নং : ৩৫ বয়স : 40 লিঙ্গ : পুৰুষ	GPK0430173 ফটো উপলব্ধ	750 নাম : সোনা কমাৰ স্বামীৰ নাম: প্ৰকাশ কমাৰ ঘৰ নং : 35 বয়স : 39 লিঙ্গ : মহিলা	GPK1574730 ফটো উপলব্ধ
751 নাম : কিতিন কমাৰ পিতাৰ নাম: বাদলু কমাৰ ঘৰ নং : ৩৫ বয়স : 32 লিঙ্গ : পুৰুষ	GPK0430546 ফটো উপলব্ধ	752 নাম : নিহা কৰ্মকাৰ পিতাৰ নাম: পকাশ কৰ্মকাৰ ঘৰ নং : 35 বয়স : 25 লিঙ্গ : পুৰুষ	GPK1574300 ফটো উপলব্ধ	753 নাম : উজলা কমাৰ স্বামীৰ নাম: জয়নাথ কমাৰ ঘৰ নং : ৩৬ বয়স : 70 লিঙ্গ : মহিলা	GPK7535628 ফটো উপলব্ধ

754 নাম : বিনোদ কমাৰ পিতাৰ নাম: জয়নাথ কমাৰ ঘৰ নং : ৩৬ বয়স : 50 লিঙ্গ : পুৰুষ	GPK7535639 ফটো উপলব্ধ	755 নাম : ৰাজেশ কমাৰ পিতাৰ নাম: জয়নাথ কমাৰ ঘৰ নং : ৩৬ বয়স : 45 লিঙ্গ : পুৰুষ	GPK7535640 ফটো উপলব্ধ	756 নাম : মনমতী কমাৰ স্বামীৰ নাম: ৰাজেশ কমাৰ ঘৰ নং : ৩৬ বয়স : 40 লিঙ্গ : মহিলা	GPK7535651 ফটো উপলব্ধ
757 নাম : যোগেন কমাৰ পিতাৰ নাম: কান্দু কমাৰ ঘৰ নং : ৩৭ বয়স : 55 লিঙ্গ : পুৰুষ	GPK7535662 ফটো উপলব্ধ	758 নাম : পুষ্প কমাৰ স্বামীৰ নাম: যোগেন কমাৰ ঘৰ নং : ৩৭ বয়স : 50 লিঙ্গ : মহিলা	GPK7535673 ফটো উপলব্ধ	759 নাম : সৰস্বতী কমাৰ স্বামীৰ নাম: বিকি কমাৰ ঘৰ নং : ৩৭ বয়স : 32 লিঙ্গ : মহিলা	GPK0428417 ফটো উপলব্ধ
760 নাম : বিকি কমাৰ পিতাৰ নাম: যোগেন কমাৰ ঘৰ নং : ৩৭ বয়স : 31 লিঙ্গ : পুৰুষ	GPK0430033 ফটো উপলব্ধ	761 নাম : দীপক কমাৰ পিতাৰ নাম: ফেকন কমাৰ ঘৰ নং : ৩৮ বয়স : 63 লিঙ্গ : পুৰুষ	GPK7535708 ফটো উপলব্ধ	762 নাম : মাংৰী কমাৰ স্বামীৰ নাম: প্ৰদীপ কমাৰ ঘৰ নং : ৩৮ বয়স : 50 লিঙ্গ : মহিলা	GPK7535719 ফটো উপলব্ধ
763 নাম : অৰ্জুন কমাৰ পিতাৰ নাম: ফেকন কমাৰ ঘৰ নং : ৩৮ বয়স : 50 লিঙ্গ : পুৰুষ	GPK7535720 ফটো উপলব্ধ	764 নাম : মঞ্জো কমাৰ স্বামীৰ নাম: সুৰেশ কমাৰ ঘৰ নং : ৩৮ বয়স : 45 লিঙ্গ : মহিলা	GPK7535731 ফটো উপলব্ধ	765 নাম : আনো কমাৰ পিতাৰ নাম: ফেকন কমাৰ ঘৰ নং : ৩৮ বয়স : 40 লিঙ্গ : পুৰুষ	GPK7535742 ফটো উপলব্ধ
766 নাম : জোনমনী কমাৰ স্বামীৰ নাম: অৰ্জুন কমাৰ ঘৰ নং : ৩৮ বয়স : 40 লিঙ্গ : মহিলা	GPK0428979 ফটো উপলব্ধ	767 নাম : অঞ্জলী মুণ্ডা স্বামীৰ নাম: কালীমহন মুণ্ডা ঘৰ নং : ৩৯ বয়স : 35 লিঙ্গ : মহিলা	GPK0317453 ফটো উপলব্ধ	768 নাম : অমিত কমাৰ পিতাৰ নাম: প্ৰদীপ কমাৰ ঘৰ নং : ৩৯ বয়স : 24 লিঙ্গ : পুৰুষ	GPK0429530 ফটো উপলব্ধ
769 নাম : পলাখ ৰঞ্জন গগৈ পিতাৰ নাম: ৰাতুল গগৈ ঘৰ নং : 39 বয়স : 23 লিঙ্গ : পুৰুষ	GPK0478966 ফটো উপলব্ধ	770 নাম : নিহা কৰ্মকাৰ পিতাৰ নাম: প্ৰকাশ কৰ্মকাৰ ঘৰ নং : 39 বয়স : 22 লিঙ্গ : মহিলা	GPK1562917 ফটো উপলব্ধ	E 771 নাম : অচিন কমাৰ পিতাৰ নাম: পানীৰাম কমাৰ ঘৰ নং : ৪০ বয়স : 53 লিঙ্গ : পুৰুষ	GPK7535786 ফটো উপলব্ধ
772 নাম : কানাই কমাৰ পিতাৰ নাম: পানীৰাম কমাৰ ঘৰ নং : ৪০ বয়স : 45 লিঙ্গ : পুৰুষ	GPK7535800 ফটো উপলব্ধ	773 নাম : লক্ষী কমাৰ স্বামীৰ নাম: আচিন কমাৰ ঘৰ নং : ৪০ বয়স : 42 লিঙ্গ : মহিলা	GPK7535797 ফটো উপলব্ধ	774 নাম : চালন্তী কমাৰ স্বামীৰ নাম: কানাই কমাৰ ঘৰ নং : ৪০ বয়স : 40 লিঙ্গ : মহিলা	GPK7535811 ফটো উপলব্ধ
775 নাম : জগেশ কৰ্মকাৰ মাতৃৰ নাম: লক্ষী কৰ্মকাৰ ঘৰ নং : 40 বয়স : 29 লিঙ্গ : পুৰুষ	QGR0049064 ফটো উপলব্ধ	776 নাম : চুনামী কৰ্মকাৰ তেলেঙা স্বামীৰ নাম: যোগেশ কৰ্মকাৰ ঘৰ নং : 40 বয়স : 27 লিঙ্গ : মহিলা	QGR0049106 ফটো উপলব্ধ	777 নাম : মালতী পৰজা স্বামীৰ নাম: মঙ্গল পৰজা ঘৰ নং : ৪১ বয়স : 50 লিঙ্গ : মহিলা	GPK7535822 ফটো উপলব্ধ
778 নাম : লাকী পৰজা স্বামীৰ নাম: চেনি পৰজা ঘৰ নং : ৪১ বয়স : 30 লিঙ্গ : মহিলা	GPK0429217 ফটো উপলব্ধ	779 নাম : চনি পৰজা পিতাৰ নাম: মংগল পৰজা ঘৰ নং : ৪১ বয়স : 26 লিঙ্গ : পুৰুষ	GPK0430355 ফটো উপলব্ধ	780 নাম : অজয় পৰজা মাতৃৰ নাম: মালতী পৰজা ঘৰ নং : 41 বয়স : 26 লিঙ্গ : পুৰুষ	QGR0049023 ফটো উপলব্ধ
781 নাম : বনায় পৰজা স্বামীৰ নাম: হিৰোবা পৰজা ঘৰ নং : ৪২ বয়স : 80 লিঙ্গ : মহিলা	GPK7535833 ফটো উপলব্ধ	782 নাম : নন্দেশ্বৰ পৰজা পৰজা পিতাৰ নাম: হিৰোবা পৰজা ঘৰ নং : ৪২ বয়স : 42 লিঙ্গ : পুৰুষ	GPK7535855 ফটো উপলব্ধ	783 নাম : বিনা পৰজা স্বামীৰ নাম: বুদ্ধেশ্বৰ পৰজা ঘৰ নং : ৪২ বয়স : 41 লিঙ্গ : মহিলা	GPK7535866 ফটো উপলব্ধ

784 নাম : চুবাঠি প্ৰজা স্বামীৰ নাম : নন্দেশ্বৰ প্ৰজা ঘৰ নং : 82 বয়স : 30 লিঙ্গ : মহিলা	GPK0078196 ফটো উপলব্ধ	785 নাম : পেতু পৰজা পিতাৰ নাম : গঙ্গাৰাম পৰজা ঘৰ নং : 83 বয়স : 65 লিঙ্গ : পুৰুষ	GPK7535888 ফটো উপলব্ধ	786 নাম : কুনাই পৰজা স্বামীৰ নাম : পেতু পৰজা ঘৰ নং : 83 বয়স : 60 লিঙ্গ : মহিলা	GPK7535899 ফটো উপলব্ধ
787 নাম : গবিন পৰজা পিতাৰ নাম : গঙ্গা পৰজা ঘৰ নং : 83 বয়স : 55 লিঙ্গ : পুৰুষ	GPK7535913 ফটো উপলব্ধ	788 নাম : মংগল পৰজা পিতাৰ নাম : পেটু পৰজা ঘৰ নং : 43 বয়স : 21 লিঙ্গ : পুৰুষ	QGR0048983 ফটো উপলব্ধ	789 নাম : গঙ্গা পৰজা পিতাৰ নাম : মঙ্গলৰাই পৰজা ঘৰ নং : 88 বয়স : 70 লিঙ্গ : পুৰুষ	GPK7535935 ফটো উপলব্ধ
790 নাম : লালন পৰজা পিতাৰ নাম : ৰমেশ পৰজা ঘৰ নং : 88 বয়স : 45 লিঙ্গ : পুৰুষ	GPK7535957 ফটো উপলব্ধ	791 নাম : চিয়া পৰজা স্বামীৰ নাম : লাল পৰজা ঘৰ নং : 88 বয়স : 40 লিঙ্গ : মহিলা	GPK7535968 ফটো উপলব্ধ	792 নাম : সঞ্জয় পৰজা পিতাৰ নাম : ডিব্ৰুদাস পৰজা ঘৰ নং : 85 বয়স : 40 লিঙ্গ : পুৰুষ	GPK7535991 ফটো উপলব্ধ
793 নাম : হৰেশ পৰজা পিতাৰ নাম : সুনীল পৰজা ঘৰ নং : 45 বয়স : 37 লিঙ্গ : পুৰুষ	GPK1574433 ফটো উপলব্ধ	794 নাম : লক্ষী পৰজা স্বামীৰ নাম : সঞ্জয় পৰজা ঘৰ নং : 85 বয়স : 35 লিঙ্গ : মহিলা	GPK0431593 ফটো উপলব্ধ	795 নাম : বুনাই পৰজা পিতাৰ নাম : মনু পৰজা ঘৰ নং : 86 বয়স : 45 লিঙ্গ : মহিলা	GPK7536018 ফটো উপলব্ধ
E 796 নাম : নিতাই পৰজা পিতাৰ নাম : মনু পৰজা ঘৰ নং : 46 বয়স : 34 লিঙ্গ : পুৰুষ	QGR0103481 ফটো উপলব্ধ	797 নাম : জগী পৰজা পিতাৰ নাম : নাৰায়ন পৰজা ঘৰ নং : 89 বয়স : 55 লিঙ্গ : পুৰুষ	GPK7536029 ফটো উপলব্ধ	798 নাম : শান্তী পৰজা স্বামীৰ নাম : জগী প্ৰজা ঘৰ নং : 89 বয়স : 50 লিঙ্গ : মহিলা	GPK7536030 ফটো উপলব্ধ
799 নাম : সুনীল পৰজা পিতাৰ নাম : নাৰায়ন পৰজা ঘৰ নং : 89 বয়স : 50 লিঙ্গ : পুৰুষ	GPK7536041 ফটো উপলব্ধ	800 নাম : ৰিতা পৰজা স্বামীৰ নাম : সুনীল পৰজা ঘৰ নং : 89 বয়স : 35 লিঙ্গ : মহিলা	GPK0081109 ফটো উপলব্ধ	801 নাম : চম্পা তেলেঙা পিতাৰ নাম : যোগী তেলেঙা ঘৰ নং : 47 বয়স : 29 লিঙ্গ : মহিলা	QGR0048942 ফটো উপলব্ধ
802 নাম : দ্ৰুপতি তেলেঙা পিতাৰ নাম : যোগী তেলেঙা ঘৰ নং : 47 বয়স : 23 লিঙ্গ : মহিলা	QGR0048959 ফটো উপলব্ধ	E 803 নাম : বগী পৰজা স্বামীৰ নাম : লিক পৰজা ঘৰ নং : 85 বয়স : 60 লিঙ্গ : মহিলা	GPK7536063 ফটো উপলব্ধ	804 নাম : বুকমনি পৰজা স্বামীৰ নাম : সহদেব পৰজা ঘৰ নং : 48 বয়স : 35 লিঙ্গ : মহিলা	QGR0049072 ফটো উপলব্ধ
805 নাম : ছহীতা পৰজা স্বামীৰ নাম : কৃষ্ণ প্ৰজা ঘৰ নং : 89 বয়স : 50 লিঙ্গ : মহিলা	GPK7536085 ফটো উপলব্ধ	806 নাম : মনি কামাৰ স্বামীৰ নাম : সাগৰ কামাৰ ঘৰ নং : 50 বয়স : 28 লিঙ্গ : মহিলা	QGR0048926 ফটো উপলব্ধ	807 নাম : বিতন পৰজা পিতাৰ নাম : ৰামপ্ৰসাদ পৰজা ঘৰ নং : 51 বয়স : 55 লিঙ্গ : পুৰুষ	GPK7536110 ফটো উপলব্ধ
808 নাম : বগী প্ৰজা স্বামীৰ নাম : বিতন পৰজা ঘৰ নং : 51 বয়স : 50 লিঙ্গ : মহিলা	GPK7536121 ফটো উপলব্ধ	809 নাম : চকীলা পৰজা পিতাৰ নাম : নাব পৰজা ঘৰ নং : 51 বয়স : 45 লিঙ্গ : মহিলা	GPK7536132 ফটো উপলব্ধ	E 810 নাম : চুনিতা পৰজা স্বামীৰ নাম : ৰাজেশ পৰজা ঘৰ নং : 51 বয়স : 21 লিঙ্গ : মহিলা	QGR0047985 ফটো উপলব্ধ
811 নাম : কবিৰদাস পৰজা পিতাৰ নাম : বিবিজান পৰজা ঘৰ নং : 52 বয়স : 50 লিঙ্গ : পুৰুষ	GPK7536143 ফটো উপলব্ধ	812 নাম : বগী পৰজা স্বামীৰ নাম : কবিৰদাস পৰজা ঘৰ নং : 52 বয়স : 45 লিঙ্গ : মহিলা	GPK7536154 ফটো উপলব্ধ	813 নাম : অজয় পৰজা পিতাৰ নাম : মিতু পৰজা ঘৰ নং : 52 বয়স : 34 লিঙ্গ : পুৰুষ	GPK0430322 ফটো উপলব্ধ

<p>814</p> <p>নাম : অনিতা পৰজা স্বামীৰ নাম : অজয় পৰজা ঘৰ নং : ৫৩ বয়স : ২৭ লিঙ্গ : মহিলা</p> <p>ফটো উপলব্ধ</p>	<p>GPK0429878</p>	<p>815</p> <p>নাম : লক্ষীৰাম পৰজা পিতাৰ নাম : চুনিল পৰজা ঘৰ নং : ৫৩ বয়স : 42 লিঙ্গ : পুৰুষ</p> <p>ফটো উপলব্ধ</p>	<p>GPK7536187</p>	<p>816</p> <p>নাম : মনচৰী পৰজা স্বামীৰ নাম : লক্ষীৰাম পৰজা ঘৰ নং : ৫৩ বয়স : 40 লিঙ্গ : মহিলা</p> <p>ফটো উপলব্ধ</p>	<p>GPK7536198</p>
<p>817</p> <p>নাম : চনাই পৰজা পিতাৰ নাম : চুনিল পৰজা ঘৰ নং : ৫৩ বয়স : 38 লিঙ্গ : মহিলা</p> <p>ফটো উপলব্ধ</p>	<p>GPK0428813</p>	<p>818</p> <p>নাম : মিৰা পৰজা স্বামীৰ নাম : ফাগুন পৰজা ঘৰ নং : 53 বয়স : 38 লিঙ্গ : মহিলা</p> <p>ফটো উপলব্ধ</p>	<p>QGR0049080</p>	<p>819</p> <p>নাম : ফাগুন পৰজা পিতাৰ নাম : চুনিল পৰজা ঘৰ নং : ৫৩ বয়স : 36 লিঙ্গ : পুৰুষ</p> <p>ফটো উপলব্ধ</p>	<p>GPK0430389</p>
<p>820</p> <p>নাম : বিপন পৰজা পিতাৰ নাম : নাৰায়ন পৰজা ঘৰ নং : ৫৪ বয়স : 44 লিঙ্গ : পুৰুষ</p> <p>ফটো উপলব্ধ</p>	<p>GPK7536201</p>	<p>821</p> <p>নাম : কৃতনী পৰজা স্বামীৰ নাম : বিপাল পৰজা ঘৰ নং : ৫৪ বয়স : 40 লিঙ্গ : মহিলা</p> <p>ফটো উপলব্ধ</p>	<p>GPK7536212</p>	<p>822</p> <p>নাম : বুকমী তেলেঙা স্বামীৰ নাম : বিপন তেলেঙা ঘৰ নং : 54 বয়স : 21 লিঙ্গ : মহিলা</p> <p>ফটো উপলব্ধ</p>	<p>QGR0049049</p>
<p>823</p> <p>নাম : বাগী পৰজা পিতাৰ নাম : নাৰায়ন পৰজা ঘৰ নং : ৫৫ বয়স : 60 লিঙ্গ : পুৰুষ</p> <p>ফটো উপলব্ধ</p>	<p>GPK7536234</p>	<p>824</p> <p>নাম : পুষ্প পৰজা স্বামীৰ নাম : বাগী পৰজা ঘৰ নং : ৫৫ বয়স : 55 লিঙ্গ : মহিলা</p> <p>ফটো উপলব্ধ</p>	<p>GPK7536245</p>	<p>825</p> <p>নাম : বাহুল পৰজা পিতাৰ নাম : বামু পৰজা ঘৰ নং : 55 বয়স : 24 লিঙ্গ : পুৰুষ</p> <p>ফটো উপলব্ধ</p>	<p>GPK0456186</p>
<p>826</p> <p>নাম : চলীতা পৰজা পিতাৰ নাম : বগা পৰজা ঘৰ নং : ৫৬ বয়স : 38 লিঙ্গ : মহিলা</p> <p>ফটো উপলব্ধ</p>	<p>GPK7536278</p>	<p>827</p> <p>নাম : পাৰ্বতী তেলেঙা ৰাজোৱাৰ স্বামীৰ নাম : হৰেন ৰাজোৱাৰ ঘৰ নং : 56 বয়স : 26 লিঙ্গ : মহিলা</p> <p>ফটো উপলব্ধ</p>	<p>QGR0049130</p>	<p>828</p> <p>নাম : চুমি বান্ধি স্বামীৰ নাম : পংকজ বান্ধি ঘৰ নং : 56 বয়স : 25 লিঙ্গ : মহিলা</p> <p>ফটো উপলব্ধ</p>	<p>QGR0079558</p>
<p>829</p> <p>নাম : পিংকী পৰজা স্বামীৰ নাম : ৰাজীৱ পৰজা ঘৰ নং : 56 বয়স : 24 লিঙ্গ : মহিলা</p> <p>ফটো উপলব্ধ</p>	<p>GPK1547900</p>	<p>830</p> <p>নাম : বীঞ্জ পৰজা স্বামীৰ নাম : গণ পৰজা ঘৰ নং : ৫৭ বয়স : 70 লিঙ্গ : মহিলা</p> <p>ফটো উপলব্ধ</p>	<p>GPK7536290</p>	<p>831</p> <p>নাম : চুকৰমণী পৰজা পিতাৰ নাম : গণ পৰজা ঘৰ নং : ৫৭ বয়স : 40 লিঙ্গ : মহিলা</p> <p>ফটো উপলব্ধ</p>	<p>GPK7536303</p>
<p>832</p> <p>নাম : লক্ষ্মীয়া পৰজা পিতাৰ নাম : গণ পৰজা ঘৰ নং : ৫৭ বয়স : 31 লিঙ্গ : পুৰুষ</p> <p>ফটো উপলব্ধ</p>	<p>GPK0430074</p>	<p>833</p> <p>নাম : লকেশ্বৰ পৰজা পিতাৰ নাম : গণ পৰজা ঘৰ নং : ৫৭ বয়স : 24 লিঙ্গ : পুৰুষ</p> <p>ফটো উপলব্ধ</p>	<p>GPK0430447</p>	<p>834</p> <p>নাম : নিৰপা পৰজা স্বামীৰ নাম : মুংলু পৰজা ঘৰ নং : ৫৮ বয়স : 39 লিঙ্গ : মহিলা</p> <p>ফটো উপলব্ধ</p>	<p>GPK0427203</p>
<p>835</p> <p>নাম : মাসু পৰজা পিতাৰ নাম : বাদৰি পৰজা ঘৰ নং : ৫৮ বয়স : 38 লিঙ্গ : পুৰুষ</p> <p>ফটো উপলব্ধ</p>	<p>GPK7536314</p>	<p>836</p> <p>নাম : ৰাজীৱ পৰজা পিতাৰ নাম : পৰাণ পৰজা ঘৰ নং : ৫৮ বয়স : 28 লিঙ্গ : পুৰুষ</p> <p>ফটো উপলব্ধ</p>	<p>GPK0429944</p>	<p>837</p> <p>নাম : সঞ্জীৱ পৰজা পিতাৰ নাম : পুৰণ পৰজা ঘৰ নং : ৫৮ বয়স : 27 লিঙ্গ : পুৰুষ</p> <p>ফটো উপলব্ধ</p>	<p>GPK0425967</p>
<p>838</p> <p>নাম : চীলা পৰজা পিতাৰ নাম : দনচিং পৰজা ঘৰ নং : ৬০ বয়স : 60 লিঙ্গ : মহিলা</p> <p>ফটো উপলব্ধ</p>	<p>GPK7536347</p>	<p>839</p> <p>নাম : পাঘা পৰজা পিতাৰ নাম : দনচিং পৰজা ঘৰ নং : ৬০ বয়স : 55 লিঙ্গ : পুৰুষ</p> <p>ফটো উপলব্ধ</p>	<p>GPK7536358</p>	<p>840</p> <p>নাম : দেবাৰী পৰজা স্বামীৰ নাম : পাঘা পৰজা ঘৰ নং : ৬০ বয়স : 50 লিঙ্গ : মহিলা</p> <p>ফটো উপলব্ধ</p>	<p>GPK7536369</p>
<p>841</p> <p>নাম : কামান্দু পৰজা পিতাৰ নাম : হৰেণ পৰজা ঘৰ নং : ৬২ বয়স : 37 লিঙ্গ : পুৰুষ</p> <p>ফটো উপলব্ধ</p>	<p>GPK0430199</p>	<p>842</p> <p>নাম : প্ৰিয়া পৰজা পিতাৰ নাম : পুৰণ পৰজা ঘৰ নং : ৬২ বয়স : 35 লিঙ্গ : মহিলা</p> <p>ফটো উপলব্ধ</p>	<p>GPK0428631</p>	<p>843</p> <p>নাম : সাবিত্ৰী পৰজা স্বামীৰ নাম : পুৰণ পৰজা ঘৰ নং : ৬৩ বয়স : 50 লিঙ্গ : মহিলা</p> <p>ফটো উপলব্ধ</p>	<p>GPK7536427</p>

844 নাম : পদম মুণ্ডা পিতাৰ নাম: সুভাষ মুণ্ডা ঘৰ নং : ৬৩ বয়স : 27 লিঙ্গ : মহিলা	GPK0477786 ফটো উপলব্ধ	845 নাম : তোৰনু পৰজা পিতাৰ নাম: মঙ্গল ৰায় পৰজা ঘৰ নং : ৬৪ বয়স : 50 লিঙ্গ : পুৰুষ	GPK7536438 ফটো উপলব্ধ	846 নাম : পুৰন পৰজা পিতাৰ নাম: শত্ৰুঘ্ন প্ৰজা ঘৰ নং : ৬৫ বয়স : 69 লিঙ্গ : পুৰুষ	GPK7536450 ফটো উপলব্ধ
847 নাম : পুনাই পৰজা স্বামীৰ নাম: পুৰন পৰজা ঘৰ নং : ৬৫ বয়স : 60 লিঙ্গ : মহিলা	GPK7536461 ফটো উপলব্ধ	848 নাম : গোপাল পৰজা পিতাৰ নাম: পুৰন পৰজা ঘৰ নং : ৬৫ বয়স : 42 লিঙ্গ : পুৰুষ	GPK7536472 ফটো উপলব্ধ	849 নাম : চিনামী পৰজা স্বামীৰ নাম: গোপাল পৰজা ঘৰ নং : ৬৫ বয়স : 40 লিঙ্গ : মহিলা	GPK7536483 ফটো উপলব্ধ
850 নাম : নৰেশ্বৰ পৰজা পিতাৰ নাম: পুৰণ পৰজা ঘৰ নং : ৬৫ বয়স : 28 লিঙ্গ : পুৰুষ	GPK0430132 ফটো উপলব্ধ	851 নাম : কৰন পৰজা পিতাৰ নাম: গোপাল পৰজা ঘৰ নং : 65 বয়স : 20 লিঙ্গ : পুৰুষ	QGR0114579 ফটো উপলব্ধ	852 নাম : বিজয় পৰজা পিতাৰ নাম: চিত্ৰো পৰজা ঘৰ নং : ৬৬ বয়স : 45 লিঙ্গ : পুৰুষ	GPK7536518 ফটো উপলব্ধ
853 নাম : দিনেশ প্ৰজা মাতৃৰ নাম: তুলসী প্ৰজা ঘৰ নং : ৬৬ বয়স : 36 লিঙ্গ : পুৰুষ	GPK0093237 ফটো উপলব্ধ	854 নাম : পুষ্প পৰজা স্বামীৰ নাম: চঞ্জু পৰজা ঘৰ নং : 66 বয়স : 28 লিঙ্গ : মহিলা	QGR0084673 ফটো উপলব্ধ	855 নাম : বীণা পৰজা স্বামীৰ নাম: ছোন্দিয়া পৰজা ঘৰ নং : ৬৮ বয়স : 50 লিঙ্গ : মহিলা	GPK7536585 ফটো উপলব্ধ
856 নাম : বাবলাল পৰজা পিতাৰ নাম: ছোন্দিয়া পৰজা ঘৰ নং : ৬৮ বয়স : 45 লিঙ্গ : পুৰুষ	GPK7536563 ফটো উপলব্ধ	857 নাম : মৃতকা পৰজা স্বামীৰ নাম: বাতুলাল পৰজা ঘৰ নং : ৬৮ বয়স : 43 লিঙ্গ : মহিলা	GPK7536574 ফটো উপলব্ধ	858 নাম : আলাই প্ৰজা স্বামীৰ নাম: সেকেলা পৰজা ঘৰ নং : ৬৯ বয়স : 70 লিঙ্গ : মহিলা	GPK7536596 ফটো উপলব্ধ
859 নাম : শিব পৰজা পিতাৰ নাম: সেকেলা পৰজা ঘৰ নং : ৬৯ বয়স : 50 লিঙ্গ : পুৰুষ	GPK7536609 ফটো উপলব্ধ	860 নাম : শঙ্কৰ পৰজা পিতাৰ নাম: সেকেলা পৰজা ঘৰ নং : ৬৯ বয়স : 47 লিঙ্গ : পুৰুষ	GPK7536610 ফটো উপলব্ধ	861 নাম : সুমী পৰজা স্বামীৰ নাম: শঙ্কৰ পৰজা ঘৰ নং : ৬৯ বয়স : 42 লিঙ্গ : মহিলা	GPK7536621 ফটো উপলব্ধ
862 নাম : ফুলমে পৰজা স্বামীৰ নাম: শিব পৰজা ঘৰ নং : 69 বয়স : 38 লিঙ্গ : মহিলা	QGR0084970 ফটো উপলব্ধ	863 নাম : সোনটো পৰজা পিতাৰ নাম: শঙ্কৰ পৰজা ঘৰ নং : 69 বয়স : 21 লিঙ্গ : পুৰুষ	QGR0114157 ফটো উপলব্ধ	864 নাম : জোনমনি পৰজা স্বামীৰ নাম: শংকৰ পৰজা ঘৰ নং : 69 বয়স : 19 লিঙ্গ : মহিলা	QGR0082420 ফটো উপলব্ধ
865 নাম : বীণা পৰজা স্বামীৰ নাম: ভায়া পৰজা ঘৰ নং : ৭০ বয়স : 55 লিঙ্গ : মহিলা	GPK7536643 ফটো উপলব্ধ	866 নাম : চাৰন পৰজা পিতাৰ নাম: ভায়া পৰজা ঘৰ নং : 70 বয়স : 28 লিঙ্গ : পুৰুষ	QGR0114553 ফটো উপলব্ধ	867 নাম : মইনা গোৱালা পৰজা স্বামীৰ নাম: চাৰন পৰজা ঘৰ নং : 70 বয়স : 26 লিঙ্গ : মহিলা	QGR0114561 ফটো উপলব্ধ
868 নাম : খগেন্ প্ৰজা পিতাৰ নাম: চিত্ৰো পৰজা ঘৰ নং : ৭১ বয়স : 46 লিঙ্গ : পুৰুষ	GPK7536654 ফটো উপলব্ধ	869 নাম : অনিতা পৰজা স্বামীৰ নাম: খগেন পৰজা ঘৰ নং : ৭১ বয়স : 42 লিঙ্গ : মহিলা	GPK7536665 ফটো উপলব্ধ	870 নাম : চুনিতা তামৰীয়া স্বামীৰ নাম: অৰুন পৰজা ঘৰ নং : 71 বয়স : 24 লিঙ্গ : মহিলা	QGR0084988 ফটো উপলব্ধ
871 নাম : ধীৰেন প্ৰজা পিতাৰ নাম: চিত্ৰোদান পৰজা ঘৰ নং : ৭২ বয়স : 57 লিঙ্গ : পুৰুষ	GPK7536676 ফটো উপলব্ধ	872 নাম : সীতা পৰজা স্বামীৰ নাম: ধীৰেন পৰজা ঘৰ নং : ৭২ বয়স : 52 লিঙ্গ : মহিলা	GPK7536687 ফটো উপলব্ধ	873 নাম : মিনালী মাহালী পৰজা স্বামীৰ নাম: শিৱা পৰজা ঘৰ নং : ৭২ বয়স : 32 লিঙ্গ : মহিলা	GPK0429753 ফটো উপলব্ধ

বিধানসভা সমষ্টিৰ নম্বৰ আৰু নাম : 95-ডিমৌ
অংশৰ নম্বৰ আৰু নাম : 2-ৰাজমাই গ্ৰান্ট বাগান

874	GPK1547918	ফটো উপলব্ধ	875	GPK7536698	ফটো উপলব্ধ	876	GPK0430454	ফটো উপলব্ধ
নাম : বিজয় পৰজা পিতাৰ নাম: মীটকু পৰজা ঘৰ নং : 73 বয়স : 54 লিঙ্গ : পুৰুষ			নাম : চুট পৰজা পিতাৰ নাম: বড়ু পৰজা ঘৰ নং : ৭৩ বয়স : 48 লিঙ্গ : পুৰুষ			নাম : জ্যোতি পৰজা পিতাৰ নাম: বড়ু পৰজা ঘৰ নং : ৭৩ বয়স : 37 লিঙ্গ : পুৰুষ		
877	QGR0082594	ফটো উপলব্ধ	878	GPK0430470	ফটো উপলব্ধ	879	GPK0427419	ফটো উপলব্ধ
নাম : মনি পৰজা স্বামীৰ নাম: জ্যোতি পৰজা ঘৰ নং : 73 বয়স : 35 লিঙ্গ : মহিলা			নাম : পদোশ্বৰ পৰজা পিতাৰ নাম: চুট পৰজা ঘৰ নং : ৭৩ বয়স : 23 লিঙ্গ : পুৰুষ			নাম : পাৰ্বতী পৰজা পিতাৰ নাম: নগেন পৰজা ঘৰ নং : ৭৪ বয়স : 24 লিঙ্গ : মহিলা		
880	GPK7536734	ফটো উপলব্ধ	881	GPK0428698	ফটো উপলব্ধ	882	GPK0462499	ফটো উপলব্ধ
নাম : নগেন পৰজা পিতাৰ নাম: চেগ্ৰো পৰজা ঘৰ নং : ৭৫ বয়স : 50 লিঙ্গ : পুৰুষ			নাম : পুষ্পা উৰাং স্বামীৰ নাম: বুদ্ধেশ্বৰ উৰাং ঘৰ নং : ৭৫ বয়স : 36 লিঙ্গ : মহিলা			নাম : পংকজ বাক্তি পিতাৰ নাম: সুৰেন বাক্তি ঘৰ নং : 75 বয়স : 26 লিঙ্গ : পুৰুষ		

883	1	QGR0141127	ফটো উপলব্ধ	নাম : চপনা চবৰ পিতাৰ নাম: সত্যনাৰায়ন চবৰ ঘৰ নং : ৩৭৪ বয়স : 22 লিঙ্গ : মহিলা	884	1	QGR0142349	ফটো উপলব্ধ	নাম : গিতামণি মুনডা স্বামীৰ নাম: লিলাধৰ মুনদা ঘৰ নং : ৪২৮ বয়স : 23 লিঙ্গ : মহিলা	885	1	QGR0143354	ফটো উপলব্ধ	নাম : বিপলপ মানিকি পিতাৰ নাম: বিশ্ব মানিকি ঘৰ নং : ৪৪২ বয়স : 21 লিঙ্গ : পুৰুষ
886	1	QGR0143701	ফটো উপলব্ধ	নাম : উমপৰকাচ হাড়ি পিতাৰ নাম: চুনিল হাড়ি ঘৰ নং : ২৬৭ বয়স : 22 লিঙ্গ : পুৰুষ	887	1	QGR0143842	ফটো উপলব্ধ	নাম : মেঘালি নায়ক ভূমিজ স্বামীৰ নাম: অমিত ভূমিজ ঘৰ নং : ৩২০ বয়স : 21 লিঙ্গ : মহিলা	888	1	HQG0515114	ফটো উপলব্ধ	নাম : সীতা ভূঞা পিতাৰ নাম: লালু ভূঞা ঘৰ নং : ৩৯১ বয়স : 28 লিঙ্গ : মহিলা
889	1	QGR0149237	ফটো উপলব্ধ	নাম : পিৰিয়া ঘাংছী পিতাৰ নাম: যতন ঘাংছী ঘৰ নং : ৪২৭ বয়স : 18 লিঙ্গ : মহিলা	890	1	QGR0149260	ফটো উপলব্ধ	নাম : কমল কামাৰ পিতাৰ নাম: গৌনা কামাৰ ঘৰ নং : ২৭৪ বয়স : 21 লিঙ্গ : পুৰুষ	891	1	QGR0150623	ফটো উপলব্ধ	নাম : আকাশ মাহিলি পিতাৰ নাম: মংগল মাহিলি ঘৰ নং : ৩৯৮ বয়স : 20 লিঙ্গ : পুৰুষ
892	1	QGR0151795	ফটো উপলব্ধ	নাম : চুমপি কল স্বামীৰ নাম: ভাগ্যেছৰ কল ঘৰ নং : ৩২৬ বয়স : 22 লিঙ্গ : মহিলা	893	1	QGR0156612	ফটো উপলব্ধ	নাম : কৃষ্ণা ভূঞা পিতাৰ নাম: কিৰণ ভূঞা ঘৰ নং : ৩৩৯ বয়স : 19 লিঙ্গ : পুৰুষ	894	1	QGR0156679	ফটো উপলব্ধ	নাম : ছন বাকতি পিতাৰ নাম: ভূশন বাকতি ঘৰ নং : ৪৩২ বয়স : 18 লিঙ্গ : পুৰুষ
895	2	QGR0156760	ফটো উপলব্ধ	নাম : কিৰতিকা প্ৰজা মাতৃৰ নাম: মনচাৰি প্ৰজা ঘৰ নং : ৫৩ বয়স : 19 লিঙ্গ : মহিলা	896	1	QGR0156927	ফটো উপলব্ধ	নাম : মংগলী কামাৰ অন্যান্য: অমিত কামাৰ ঘৰ নং : ৩৯ বয়স : 19 লিঙ্গ : মহিলা	897	1	QGR0157933	ফটো উপলব্ধ	নাম : মহেশ হাড়ি পিতাৰ নাম: কনক হাড়ি ঘৰ নং : ৩৭০ বয়স : 19 লিঙ্গ : পুৰুষ
898	1	QGR0157719	ফটো উপলব্ধ	নাম : অনিকেশ চবৰ পিতাৰ নাম: জোগনো চবৰ ঘৰ নং : ৩৪৪ বয়স : 19 লিঙ্গ : পুৰুষ	899	1	QGR0157834	ফটো উপলব্ধ	নাম : ৰোকমনি পানদে পিতাৰ নাম: তেজাভান পানদে ঘৰ নং : ২৬৬ বয়স : 18 লিঙ্গ : মহিলা	900	1	QGR0157735	ফটো উপলব্ধ	নাম : জনালী কামাৰ স্বামীৰ নাম: চনিচৰ কমকাৰ ঘৰ নং : ৩৩৫ বয়স : 18 লিঙ্গ : মহিলা
901	1	QGR0158048	ফটো উপলব্ধ	নাম : বিজয় গৌৱালা পিতাৰ নাম: মংগল গৌৱালা ঘৰ নং : ৪২৪ বয়স : 19 লিঙ্গ : পুৰুষ	902	1	QGR0158030	ফটো উপলব্ধ	নাম : ধৰম ঘাংছী পিতাৰ নাম: ৰাজেছ ঘাংছী ঘৰ নং : ৪৩৭ বয়স : 21 লিঙ্গ : পুৰুষ	903	1	QGR0158345	ফটো উপলব্ধ	নাম : চুইটি আগৰৱালা পিতাৰ নাম: ৰাম আগৰৱালা ঘৰ নং : 45 বয়স : 21 লিঙ্গ : মহিলা
904	1	QGR0160945	ফটো উপলব্ধ	নাম : পলবৰী কামাৰ পিতাৰ নাম: কিটিং কামাৰ ঘৰ নং : ৩৫ বয়স : 18 লিঙ্গ : মহিলা										

ভোটাৰৰ সাৰাংশ							
A) ভোটাৰৰ সংখ্যা							
	তালিকাৰ প্ৰকাৰ	তালিকাৰ চিনাক্তকৰণ	ভোটাৰৰ সংখ্যা				
			পুৰুষ	মহিলা	৩য় লিঙ্গ	মুঠ	
I	মূল তালিকা	মূল তালিকা	বিশেষ সংশোধন, 2026 চনৰ পূৰ্বৰ 2025 চনৰ মূল তালিকাৰ লগত থকা সংযোজন সমূহ একত্ৰিতকৰণ কৰা তালিকা।	402	480	0	882
II	যোগ তালিকা	পৰিপূৰক 1	বিশেষ সংক্ষিপ্ত সংশোধন, 2026	10	12	0	22
III	বিয়োজন তালিকা	পৰিপূৰক 1	বিশেষ সংক্ষিপ্ত সংশোধন, 2026	37	29	0	66
IV	লিংগ ক্ষেত্ৰত পৰিবৰ্তনৰ বাবে পাৰ্থক্য			0	0	0	0
এই সংশোধনৰ পিছত ভোটাৰ তালিকাত ভোটাৰৰ মুঠ সংখ্যা (I+II-III+IV)				375	463	0	838
B) শুধৰনীৰ সংখ্যা							
তালিকাৰ প্ৰকাৰ	তালিকাৰ চিনাক্তকৰণ	শুধৰনীৰ সংখ্যা					
পৰিপূৰক 1	বিশেষ সংক্ষিপ্ত সংশোধন, 2026	9					

নিৰ্বাচক পঞ্জীয়ন বিষয়াৰ স্বাক্ষৰ

E-মৃত, S-স্থানান্তৰিত/ বাসস্থান পৰিবৰ্তন, R-প্ৰতিলিপি, M-নিখোজ, Q-অযোগ্য