

## ভোটাৰ তালিকা 2026 S03 অসম

বিধানসভা সমষ্টিৰ নম্বৰ, নাম আৰু সংৰক্ষণৰ স্থিতি : 97 - নাজিৰা (সাধাৰণ)		খণ্ড নং : 14																			
এই বিধানসভা সমষ্টিত কোন সংসদীয় সমষ্টিৰ অন্তৰ্গত তাৰ নম্বৰ, নাম আৰু সংৰক্ষণ স্থিতি : 14 - যোৰহাট (সাধাৰণ)																					
1. সংশোধনৰ বিৱৰণ																					
সংশোধনৰ বছৰ	2026	তালিকাৰ চিনাক্তকৰণ																			
ভিত্তি তাৰিখ	01-01-2026	বিশেষ সংশোধন, 2026 চনৰ পূৰ্বৰ 2025 চনৰ মূল তালিকাৰ লগত থকা সংযোজন সমূহ একত্ৰিতকৰণ কৰা তালিকা।																			
সংশোধনৰ প্ৰকাৰ	বিশেষ সংশোধন 2026																				
প্ৰকাশনৰ তাৰিখ	10-02-2026																				
2. খণ্ড আৰু ভোটগ্ৰহন কেন্দ্ৰৰ বিৱৰণ																					
খণ্ডৰ অন্তৰ্গত এলেকা সমূহৰ নম্বৰ আৰু নাম																					
1-বৰাখোৱা	<table style="width: 100%; border-collapse: collapse;"> <tr> <td style="width: 50%;">মূল চহৰ/গাওঁ</td> <td>: বৰাখোৱা</td> </tr> <tr> <td>ৱাৰ্ড নং</td> <td>:</td> </tr> <tr> <td>ডাকঘৰ</td> <td>: নাজিৰা</td> </tr> <tr> <td>পুলিচ থানা</td> <td>: নাজিৰা</td> </tr> <tr> <td>ব্লক</td> <td>: নাজিৰা উন্নয়ন খণ্ড</td> </tr> <tr> <td>ৰাজহ চক্ৰ</td> <td>: নাজিৰা</td> </tr> <tr> <td>জিলা</td> <td>: শিৱসাগৰ</td> </tr> <tr> <td>পিনকোড</td> <td>: 785685</td> </tr> </table>					মূল চহৰ/গাওঁ	: বৰাখোৱা	ৱাৰ্ড নং	:	ডাকঘৰ	: নাজিৰা	পুলিচ থানা	: নাজিৰা	ব্লক	: নাজিৰা উন্নয়ন খণ্ড	ৰাজহ চক্ৰ	: নাজিৰা	জিলা	: শিৱসাগৰ	পিনকোড	: 785685
মূল চহৰ/গাওঁ						: বৰাখোৱা															
ৱাৰ্ড নং						:															
ডাকঘৰ						: নাজিৰা															
পুলিচ থানা						: নাজিৰা															
ব্লক						: নাজিৰা উন্নয়ন খণ্ড															
ৰাজহ চক্ৰ						: নাজিৰা															
জিলা	: শিৱসাগৰ																				
পিনকোড	: 785685																				
2-কোৱামৰা আখাবাৰী গ্ৰাণ্ট																					
3. ভোটগ্ৰহন কেন্দ্ৰৰ বিৱৰণ																					
ভোটগ্ৰহন কেন্দ্ৰৰ নম্বৰ আৰু নাম :	ভোটগ্ৰহন কেন্দ্ৰৰ প্ৰকাৰ (পুৰুষ/মহিলা/সাধাৰণ)		সাধাৰণ																		
14 - মাদুৰী বাগান এল পি স্কুল পু খ	খণ্ডৰ অন্তৰ্গত সহায়ক ভোটগ্ৰহন কেন্দ্ৰৰ সংখ্যা :		0																		
ভোটগ্ৰহন কেন্দ্ৰৰ ঠিকনা :																					
মাদুৰী বাগান এল পি স্কুল, কোঠা নং ১, বৰাখোৱা ডাকঘৰ- নাজিৰা, জিলা- শিৱসাগৰ, পিন- ৭৮৫৬৮৫																					
4. ভোটাৰৰ সংখ্যা																					
আৰম্ভনি ক্ৰমিক	শেষ ক্ৰমিক নং	মুঠ ভোটাৰ																			
নং		পুৰুষ	মহিলা	৩য় লিঙ্গ	মুঠ																
1	824	394	397	0	791																

নিৰ্বাচক পঞ্জীয়ন বিষয়াৰ স্বাক্ষৰ

Nazri Naksha

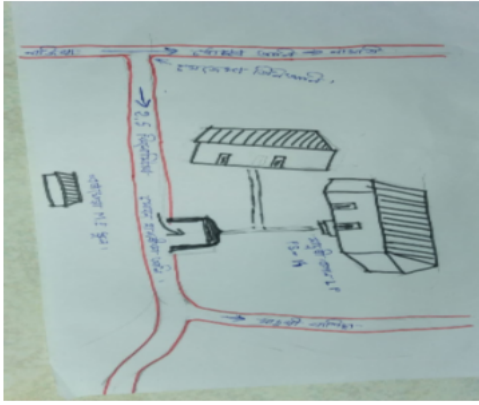

Google Map View

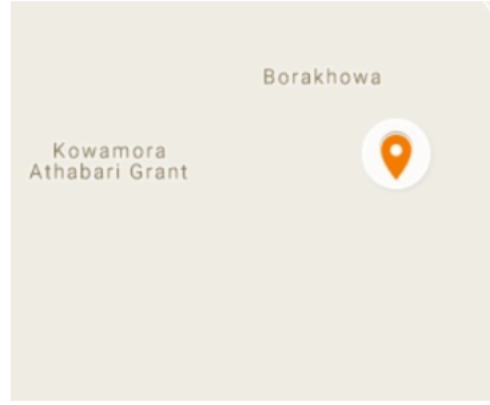

Polling Station Building Front View



ভোটগ্ৰহন কেন্দ্ৰৰ সন্মুখৰ দৃশ্য



Cad View

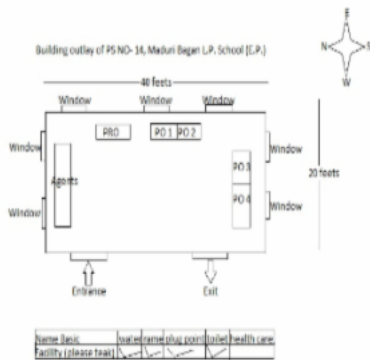

Key MAP View

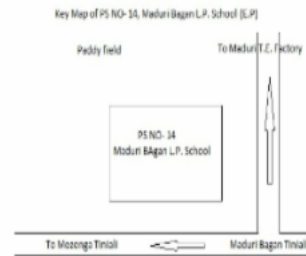

1 নাম : উমেশ লাহন পিতাৰ নাম: সৰুকন লাহন ঘৰ নং : 2 বয়স : 62 লিঙ্গ : পুৰুষ	MVY0006923 ফটো উপলব্ধ	2 নাম : চাও ৰাজদীপ লাহন পিতাৰ নাম: উমেশ লাহন ঘৰ নং : 2 বয়স : 36 লিঙ্গ : পুৰুষ	MVY0006924 ফটো উপলব্ধ	3 নাম : সীমা সন্দিকৈ লাহন স্বামীৰ নাম: ৰাজদীপ লাহন ঘৰ নং : 2 বয়স : 32 লিঙ্গ : মহিলা	DQT1671290 ফটো উপলব্ধ
4 নাম : পাপৰি লাহন বৰগোঁহাই স্বামীৰ নাম: হেমন্ত বৰগোঁহাই ঘৰ নং : 2 বয়স : 38 লিঙ্গ : মহিলা	MVY1568441 ফটো উপলব্ধ	5 নাম : হেমন্ত বৰগোঁহাই পিতাৰ নাম: তৰুণ বৰগোঁহাই ঘৰ নং : 2 বয়স : 38 লিঙ্গ : পুৰুষ	MVY1568430 ফটো উপলব্ধ	6 নাম : নোমল লাহন পিতাৰ নাম: ডম্বৰু লাহন ঘৰ নং : 9 বয়স : 70 লিঙ্গ : পুৰুষ	MVY1434602 ফটো উপলব্ধ
7 নাম : আইটি লাহন স্বামীৰ নাম: নোমল লাহন ঘৰ নং : 9 বয়স : 65 লিঙ্গ : মহিলা	MVY1434613 ফটো উপলব্ধ	8 নাম : সংগীতা গগৈ লাহন স্বামীৰ নাম: অনন্ত লাহন ঘৰ নং : 3 বয়স : 44 লিঙ্গ : মহিলা	MVY0160523 ফটো উপলব্ধ	9 নাম : অনন্ত লাহন পিতাৰ নাম: নোমল লাহন ঘৰ নং : 9 বয়স : 43 লিঙ্গ : পুৰুষ	MVY0006925 ফটো উপলব্ধ
10 নাম : কিৰন লাহন পিতাৰ নাম: নোমল লাহন ঘৰ নং : 9 বয়স : 41 লিঙ্গ : পুৰুষ	MVY0006926 ফটো উপলব্ধ	11 নাম : পদ্মা লাহন স্বামীৰ নাম: কোমেশ্বৰ লাহন ঘৰ নং : 8 বয়স : 85 লিঙ্গ : মহিলা	MVY0006927 ফটো উপলব্ধ	12 নাম : ৰণজিত লাহন পিতাৰ নাম: কোমেশ্বৰ লাহন ঘৰ নং : 8 বয়স : 48 লিঙ্গ : পুৰুষ	MVY0006928 ফটো উপলব্ধ
13 নাম : জিতুমণি লাহন পিতাৰ নাম: কোমেশ্বৰ লাহন ঘৰ নং : 8 বয়স : 45 লিঙ্গ : পুৰুষ	MVY0006929 ফটো উপলব্ধ	14 নাম : জয়ামণি ফুকন লাহন স্বামীৰ নাম: ৰণজিত লাহন ঘৰ নং : 8 বয়স : 42 লিঙ্গ : মহিলা	MVY1434680 ফটো উপলব্ধ	15 নাম : ভবেন লাহন পিতাৰ নাম: কোমেশ্বৰ লাহন ঘৰ নং : 8 বয়স : 39 লিঙ্গ : পুৰুষ	MVY0006930 ফটো উপলব্ধ
16 নাম : ভাস্কৰ লাহন পিতাৰ নাম: কোমেশ্বৰ লাহন ঘৰ নং : 8 বয়স : 38 লিঙ্গ : পুৰুষ	MVY0006931 ফটো উপলব্ধ	17 নাম : মনী শইকীয়া লাহন স্বামীৰ নাম: জিতু লাহন ঘৰ নং : 8 বয়স : 38 লিঙ্গ : মহিলা	MVY0173526 ফটো উপলব্ধ	18 নাম : পূজা লাহন স্বামীৰ নাম: ভবেন লাহন ঘৰ নং : 8 বয়স : 28 লিঙ্গ : মহিলা	MVY0250035 ফটো উপলব্ধ
19 নাম : নিহাৰিকা বৰা স্বামীৰ নাম: ভাস্কৰ জ্যোতি লাহন ঘৰ নং : 4 বয়স : 25 লিঙ্গ : মহিলা	MVY0438812 ফটো উপলব্ধ	20 নাম : গংগা লাহন স্বামীৰ নাম: দেবেন লাহন ঘৰ নং : 6 বয়স : 75 লিঙ্গ : মহিলা	MVY0006934 ফটো উপলব্ধ	21 নাম : বচন কৰ্মকাৰ পিতাৰ নাম: ৰায়মহন কৰ্মকাৰ ঘৰ নং : 6 বয়স : 38 লিঙ্গ : পুৰুষ	MVY0006936 ফটো উপলব্ধ
22 নাম : কৃষ্ণ কমল লাহন পিতাৰ নাম: দেবেন লাহন ঘৰ নং : 6 বয়স : 38 লিঙ্গ : পুৰুষ	MVY0006935 ফটো উপলব্ধ	23 নাম : বিমান লাহন পিতাৰ নাম: তিলেশ্বৰ লাহন ঘৰ নং : 9 বয়স : 56 লিঙ্গ : পুৰুষ	MVY0354894 ফটো উপলব্ধ	24 নাম : হৰেণ লাহন পিতাৰ নাম: তিলেশ্বৰ লাহন ঘৰ নং : 9 বয়স : 55 লিঙ্গ : পুৰুষ	MVY0006938 ফটো উপলব্ধ
25 নাম : সবিতা লাহন স্বামীৰ নাম: বিমান লাহন ঘৰ নং : 9 বয়স : 54 লিঙ্গ : মহিলা	MVY0006939 ফটো উপলব্ধ	26 নাম : ৰুমী লাহন স্বামীৰ নাম: হৰেণ লাহন ঘৰ নং : 9 বয়স : 53 লিঙ্গ : মহিলা	MVY0006940 ফটো উপলব্ধ	27 নাম : ৰূপা লাহন স্বামীৰ নাম: চেনিৰাম লাহন ঘৰ নং : 9 বয়স : 50 লিঙ্গ : মহিলা	MVY0006941 ফটো উপলব্ধ
28 নাম : দীপ লাহন পিতাৰ নাম: প্ৰফুল্ল লাহন ঘৰ নং : 9 বয়স : 28 লিঙ্গ : পুৰুষ	MVY0093120 ফটো উপলব্ধ	29 নাম : ৰবিনা লাগাছ স্বামীৰ নাম: পাৰ্থপ্ৰতিম লাহন ঘৰ নং : 7 বয়স : 28 লিঙ্গ : মহিলা	MVY2480093 ফটো উপলব্ধ	30 নাম : গৌতম লাহন পিতাৰ নাম: হৰেন লাহন ঘৰ নং : 9 বয়স : 27 লিঙ্গ : পুৰুষ	MVY0186098 ফটো উপলব্ধ

31 নাম : পাৰ্থপ্ৰতিম লাহন পিতাৰ নাম: হৰেন লাহন ঘৰ নং : ৭ বয়স : 26 লিঙ্গ : পুৰুষ	MVY0340034 ফটো উপলব্ধ	32 নাম : বাহুল লাহন মাতৃৰ নাম: বুপা লাহন ঘৰ নং : 7 বয়স : 22 লিঙ্গ : পুৰুষ	MVY1114529 ফটো উপলব্ধ	33 নাম : গুণেশ্বৰ লাহন পিতাৰ নাম: লোকেশ্বৰ লাহন ঘৰ নং : ৮ বয়স : 60 লিঙ্গ : পুৰুষ	MVY0006942 ফটো উপলব্ধ
34 নাম : জয়া লাহন স্বামীৰ নাম: গুণেশ্বৰ লাহন ঘৰ নং : ৮ বয়স : 55 লিঙ্গ : মহিলা	MVY0006943 ফটো উপলব্ধ	35 নাম : পলাশ প্ৰতিম লাহন পিতাৰ নাম: গুণেশ্বৰ লাহন ঘৰ নং : ৮ বয়স : 35 লিঙ্গ : পুৰুষ	MVY0006944 ফটো উপলব্ধ	36 নাম : বুৰ লাহন পিতাৰ নাম: গুণেশ্বৰ লাহন ঘৰ নং : ৮ বয়স : 26 লিঙ্গ : পুৰুষ	MVY0340463 ফটো উপলব্ধ
37 নাম : বৰ্ণালী লাহন স্বামীৰ নাম: পলাশ প্ৰতিম লাহন ঘৰ নং : 8 বয়স : 26 লিঙ্গ : মহিলা	TOX0046607 ফটো উপলব্ধ	38 নাম : এলাশী লাহন স্বামীৰ নাম: অজয় লাহন ঘৰ নং : 8ক বয়স : 28 লিঙ্গ : মহিলা	MVY0304410 ফটো উপলব্ধ	39 নাম : বিনিপৰ্না লাহন পিতাৰ নাম: অনন্ত লাহন ঘৰ নং : 8ক বয়স : 23 লিঙ্গ : মহিলা	MVY0304428 ফটো উপলব্ধ
40 নাম : ৰাজকমল লাহন মাতৃৰ নাম: পূৰ্ণিমা লাহন ঘৰ নং : 8ক বয়স : 20 লিঙ্গ : পুৰুষ	TOX0082610 ফটো উপলব্ধ	41 নাম : পূৰ্ণিমা লাহন স্বামীৰ নাম: অনন্ত লাহন ঘৰ নং : ৮ক বয়স : 50 লিঙ্গ : মহিলা	MVY0006946 ফটো উপলব্ধ	42 নাম : অজয় লাহন অন্যান্য: অনন্ত লাহন ঘৰ নং : ৮ক বয়স : 35 লিঙ্গ : পুৰুষ	MVY0006947 ফটো উপলব্ধ
43 নাম : দুতিৰাম লাহন পিতাৰ নাম: কদম লাহন ঘৰ নং : ৯ বয়স : 56 লিঙ্গ : পুৰুষ	MVY0006948 ফটো উপলব্ধ	44 নাম : বেণু লাহন স্বামীৰ নাম: দুতিৰাম লাহন ঘৰ নং : ৯ বয়স : 50 লিঙ্গ : মহিলা	MVY0006949 ফটো উপলব্ধ	45 নাম : মামনি লাহন স্বামীৰ নাম: ধনীৰাম লাহন ঘৰ নং : ১০ বয়স : 52 লিঙ্গ : মহিলা	MVY0006952 ফটো উপলব্ধ
46 নাম : গোলাপ লাহন পিতাৰ নাম: ভুটুক লাহন ঘৰ নং : ১১ বয়স : 80 লিঙ্গ : পুৰুষ	MVY0006953 ফটো উপলব্ধ	47 নাম : মিন লাহন স্বামীৰ নাম: গোলাপ লাহন ঘৰ নং : ১১ বয়স : 75 লিঙ্গ : মহিলা	MVY0006954 ফটো উপলব্ধ	48 নাম : অমল লাহন পিতাৰ নাম: গোলাপ লাহন ঘৰ নং : ১১ বয়স : 42 লিঙ্গ : পুৰুষ	MVY1434953 ফটো উপলব্ধ
49 নাম : অংগাপ লাহন স্বামীৰ নাম: অমল লাহন ঘৰ নং : 11 বয়স : 36 লিঙ্গ : মহিলা	TOX0086421 ফটো উপলব্ধ	50 নাম : ৰেশমা খৰকবংশী স্বামীৰ নাম: দেবশীষ খৰকবংশী ঘৰ নং : 11 বয়স : 34 লিঙ্গ : মহিলা	MVY0290478 ফটো উপলব্ধ	51 নাম : নিভা লাহন স্বামীৰ নাম: অকন লাহন ঘৰ নং : ১২ বয়স : 75 লিঙ্গ : মহিলা	MVY0006956 ফটো উপলব্ধ
52 নাম : বাহুল খৰকবংশী পিতাৰ নাম: ৰামেশ্বৰ খৰকোনীশ ঘৰ নং : 12 বয়স : 24 লিঙ্গ : পুৰুষ	TOX0093815 ফটো উপলব্ধ	53 নাম : সৰমাই লাহন স্বামীৰ নাম: ৰামেশ্বৰ লাহন ঘৰ নং : ১৩ বয়স : 90 লিঙ্গ : মহিলা	MVY0006958 ফটো উপলব্ধ	54 নাম : দিগন্ত লাহন পিতাৰ নাম: ৰামেশ্বৰ লাহন ঘৰ নং : ১৩ বয়স : 50 লিঙ্গ : পুৰুষ	MVY0006959 ফটো উপলব্ধ
55 নাম : আইমণি লাহন স্বামীৰ নাম: আনন্দ লাহন ঘৰ নং : ১৩ বয়স : 42 লিঙ্গ : মহিলা	MVY0006961 ফটো উপলব্ধ	56 নাম : অন্ধিতা লাহন পিতাৰ নাম: আনন্দ লাহন ঘৰ নং : 13 বয়স : 24 লিঙ্গ : মহিলা	MVY0491548 ফটো উপলব্ধ	57 নাম : ৰবীন গগৈ পিতাৰ নাম: ইন্দ্ৰেশ্বৰ গগৈ ঘৰ নং : ১৪ বয়স : 41 লিঙ্গ : পুৰুষ	MVY0006963 ফটো উপলব্ধ
58 নাম : মৰমী গগৈ স্বামীৰ নাম: ৰবীন গগৈ ঘৰ নং : ১৪ বয়স : 40 লিঙ্গ : মহিলা	MVY0006964 ফটো উপলব্ধ	59 নাম : কুমাৰ খৰকবংশী পিতাৰ নাম: ৰাজেন খৰকবংশী ঘৰ নং : 14 বয়স : 27 লিঙ্গ : পুৰুষ	MVY0160564 ফটো উপলব্ধ	60 নাম : পাপু গগৈ পিতাৰ নাম: হেম গগৈ ঘৰ নং : ১৪ক বয়স : 41 লিঙ্গ : পুৰুষ	MVY0199307 ফটো উপলব্ধ

61 নাম : বুৰী গগৈ স্বামীৰ নাম : পাপু গগৈ ঘৰ নং : ১৪ক বয়স : 37 লিঙ্গ : মহিলা	MVY0199315 ফটো উপলব্ধ	62 নাম : অজিত মূঢ়া পিতাৰ নাম : মণ্ডলা মূঢ়া ঘৰ নং : ১৫ বয়স : 40 লিঙ্গ : পুৰুষ	MVY0006966 ফটো উপলব্ধ	63 নাম : অনিল মাণকী পিতাৰ নাম : মণ্ডলা মূঢ়া ঘৰ নং : ১৫ বয়স : 36 লিঙ্গ : পুৰুষ	MVY0006967 ফটো উপলব্ধ
64 নাম : দীপাঞ্জলী শইকীয়া মানকী স্বামীৰ নাম : অনিল মানকী ঘৰ নং : ১৫ বয়স : 33 লিঙ্গ : মহিলা	MVY0006968 ফটো উপলব্ধ	65 নাম : পাৰ্বতী মানকী মূঢ়া স্বামীৰ নাম : অজিত মূঢ়া ঘৰ নং : ১৫ বয়স : 31 লিঙ্গ : মহিলা	MVY1568554 ফটো উপলব্ধ	66 নাম : ৰাজু মানকী অন্যান্য : অনিল মানকী ঘৰ নং : 15 বয়স : 28 লিঙ্গ : পুৰুষ	TOX0086553 ফটো উপলব্ধ
67 নাম : সুশিল মূঢ়া পিতাৰ নাম : মণ্ডলা মূঢ়া ঘৰ নং : ৫ক বয়স : 45 লিঙ্গ : পুৰুষ	MVY0006969 ফটো উপলব্ধ	S 68 নাম : সীমা মূঢ়া স্বামীৰ নাম : সুশিল মূঢ়া ঘৰ নং : ১৫ক বয়স : 43 লিঙ্গ : মহিলা	MVY1435138 ফটো উপলব্ধ	69 নাম : তুলাৰাম লাহন পিতাৰ নাম : কমল লাহন ঘৰ নং : ১৬ বয়স : 60 লিঙ্গ : পুৰুষ	MVY0006970 ফটো উপলব্ধ
70 নাম : মৃদলা লাহন স্বামীৰ নাম : তুলাৰাম লাহন ঘৰ নং : ১৬ বয়স : 55 লিঙ্গ : মহিলা	MVY0006971 ফটো উপলব্ধ	71 নাম : তৃষ্ণা লাহন পিতাৰ নাম : তুলাৰাম লাহন ঘৰ নং : ১৬ বয়স : 25 লিঙ্গ : মহিলা	MVY0339887 ফটো উপলব্ধ	72 নাম : অনপম লাহন পিতাৰ নাম : তুলাৰাম লাহন ঘৰ নং : 16 বয়স : 22 লিঙ্গ : পুৰুষ	TOX0056978 ফটো উপলব্ধ
73 নাম : গনেশ মানকী পিতাৰ নাম : সবুৰা মানকী ঘৰ নং : ১৭ বয়স : 65 লিঙ্গ : পুৰুষ	MVY0006972 ফটো উপলব্ধ	74 নাম : অঞ্জলি মানকী স্বামীৰ নাম : গনেশ মানকী ঘৰ নং : ১৭ বয়স : 60 লিঙ্গ : মহিলা	MVY0006973 ফটো উপলব্ধ	75 নাম : উষা মানকী অন্যান্য : চুনীল মানকী ঘৰ নং : ১৭ বয়স : 35 লিঙ্গ : পুৰুষ	MVY0025569 ফটো উপলব্ধ
76 নাম : মিন মানকী স্বামীৰ নাম : থানেশ্বৰ মানকী ঘৰ নং : 17 বয়স : 31 লিঙ্গ : মহিলা	TOX0070961 ফটো উপলব্ধ	77 নাম : থানেশ্বৰ মানকী পিতাৰ নাম : গনেশ মানকী ঘৰ নং : ১৭ বয়স : 31 লিঙ্গ : পুৰুষ	MVY1441312 ফটো উপলব্ধ	78 নাম : দীপাঞ্জলী মানকী পিতাৰ নাম : গনেশ মানকী ঘৰ নং : ১৭ বয়স : 30 লিঙ্গ : মহিলা	MVY1568532 ফটো উপলব্ধ
79 নাম : শিধানন্দ মানকী পিতাৰ নাম : গনেশ মানকী ঘৰ নং : ১৭ বয়স : 27 লিঙ্গ : পুৰুষ	MVY0093153 ফটো উপলব্ধ	80 নাম : মনিৰাম মানকী পিতাৰ নাম : ৰঞ্জিত মানকী ঘৰ নং : 17 বয়স : 21 লিঙ্গ : পুৰুষ	TOX0019786 ফটো উপলব্ধ	81 নাম : ৰঞ্জিত মানকী পিতাৰ নাম : সবুৰা মানকী ঘৰ নং : ১৭ক বয়স : 50 লিঙ্গ : পুৰুষ	MVY0006974 ফটো উপলব্ধ
82 নাম : চমাৰী মানকী স্বামীৰ নাম : ৰঞ্জিত মানকী ঘৰ নং : ১৭ বয়স : 45 লিঙ্গ : মহিলা	MVY0006975 ফটো উপলব্ধ	83 নাম : চুনীল মানকী অন্যান্য : পুহেন মানকী ঘৰ নং : ১৭ক বয়স : 33 লিঙ্গ : পুৰুষ	MVY1440911 ফটো উপলব্ধ	84 নাম : অৰ্জুন মানকী পিতাৰ নাম : কমা মানকী ঘৰ নং : ১৮ বয়স : 65 লিঙ্গ : পুৰুষ	MVY0006976 ফটো উপলব্ধ
E 85 নাম : গংগা মানকী স্বামীৰ নাম : অৰ্জুন মানকী ঘৰ নং : ১৮ বয়স : 60 লিঙ্গ : মহিলা	MVY0006977 ফটো উপলব্ধ	S 86 নাম : কল্পনা মানকী পিতাৰ নাম : অৰ্জুন মানকী ঘৰ নং : ১৮ বয়স : 33 লিঙ্গ : মহিলা	MVY1435229 ফটো উপলব্ধ	87 নাম : মনজ মানকী পিতাৰ নাম : অৰ্জুন মানকী ঘৰ নং : ১৮ বয়স : 28 লিঙ্গ : পুৰুষ	MVY0093203 ফটো উপলব্ধ
88 নাম : নবামী কেৰী মানকী স্বামীৰ নাম : মনজ মানকী ঘৰ নং : 18 বয়স : 22 লিঙ্গ : মহিলা	MVY0435107 ফটো উপলব্ধ	89 নাম : মহেন্দ্ৰ মানকী পিতাৰ নাম : সহদেও মানকী ঘৰ নং : ১৯ বয়স : 35 লিঙ্গ : পুৰুষ	MVY0006979 ফটো উপলব্ধ	90 নাম : বাবুল মানকী পিতাৰ নাম : সহদেও মানকী ঘৰ নং : ১৯ বয়স : 27 লিঙ্গ : পুৰুষ	MVY0093252 ফটো উপলব্ধ

91 নাম : মানসী কৈৰী মানকী স্বামীৰ নাম: বাবুল মানকী ঘৰ নং : ১৯ বয়স : 25 লিঙ্গ : মহিলা	MVY0339812 ফটো উপলব্ধ	92 নাম : পাৰ্বতী মানকী স্বামীৰ নাম: নকুল মানকী ঘৰ নং : ২০ বয়স : 60 লিঙ্গ : মহিলা	MVY0006981 ফটো উপলব্ধ	93 নাম : দেবজিত মানকি পিতাৰ নাম: নকুল মানকি ঘৰ নং : ২০ বয়স : 37 লিঙ্গ : পুৰুষ	MVY0006982 ফটো উপলব্ধ
94 নাম : মায়া মানকী স্বামীৰ নাম: দেবজিত মানকী ঘৰ নং : ২০ বয়স : 32 লিঙ্গ : মহিলা	MVY0006983 ফটো উপলব্ধ	E 95 নাম : ভীম মানকী পিতাৰ নাম: কমা মানকী ঘৰ নং : ২১ বয়স : 65 লিঙ্গ : পুৰুষ	MVY1435309 ফটো উপলব্ধ	96 নাম : চুনীল মানকী পিতাৰ নাম: ভীম মানকী ঘৰ নং : ২১ বয়স : 34 লিঙ্গ : পুৰুষ	MVY0006984 ফটো উপলব্ধ
97 নাম : দীপালী মানকী স্বামীৰ নাম: চুনীল মানকী ঘৰ নং : ২১ বয়স : 32 লিঙ্গ : মহিলা	MVY0006985 ফটো উপলব্ধ	98 নাম : দিগন্ত মানকী পিতাৰ নাম: ভীম মানকী ঘৰ নং : ২১ বয়স : 31 লিঙ্গ : পুৰুষ	MVY1440900 ফটো উপলব্ধ	99 নাম : পিংকী মানকী স্বামীৰ নাম: দিগন্ত মানকী ঘৰ নং : ২১ বয়স : 31 লিঙ্গ : মহিলা	MVY0157826 ফটো উপলব্ধ
100 নাম : জিন্টিমণী শইকিয়া মানকী স্বামীৰ নাম: অজয় মানকী ঘৰ নং : 21 বয়স : 30 লিঙ্গ : মহিলা	MVY0285585 ফটো উপলব্ধ	101 নাম : অজয় মানকী পিতাৰ নাম: ভীম মানকী ঘৰ নং : ২১ বয়স : 27 লিঙ্গ : পুৰুষ	MVY0157909 ফটো উপলব্ধ	102 নাম : টুবু লাহন পিতাৰ নাম: কদম লাহন ঘৰ নং : ২২ বয়স : 63 লিঙ্গ : পুৰুষ	MVY1435343 ফটো উপলব্ধ
103 নাম : পুষ্প লাহন স্বামীৰ নাম: টুবু লাহন ঘৰ নং : ২২ বয়স : 58 লিঙ্গ : মহিলা	MVY0006986 ফটো উপলব্ধ	E 104 নাম : নিৰ লাহন স্বামীৰ নাম: লক্ষী লাহন ঘৰ নং : ২২ বয়স : 50 লিঙ্গ : মহিলা	MVY0006987 ফটো উপলব্ধ	105 নাম : জয়জ্যোতি লাহন পিতাৰ নাম: টুবুৰাম লাহন ঘৰ নং : ২২ বয়স : 38 লিঙ্গ : পুৰুষ	MVY0006988 ফটো উপলব্ধ
106 নাম : মানস জ্যোতি লাহন পিতাৰ নাম: টুবুৰাম লাহন ঘৰ নং : ২২ বয়স : 37 লিঙ্গ : পুৰুষ	MVY0006989 ফটো উপলব্ধ	107 নাম : সংগীতা লাহন স্বামীৰ নাম: মানসজ্যোতি লাহন ঘৰ নং : ২২ বয়স : 30 লিঙ্গ : মহিলা	MVY0039057 ফটো উপলব্ধ	108 নাম : মীনা খৰকবংশী স্বামীৰ নাম: বিজয় পানিকা ঘৰ নং : ২২ বয়স : 28 লিঙ্গ : মহিলা	TOX0052647 ফটো উপলব্ধ
109 নাম : মহীমা ৰবিদাস পিতাৰ নাম: গুপি ৰবিদাস ঘৰ নং : 22 বয়স : 24 লিঙ্গ : মহিলা	MVY0469288 ফটো উপলব্ধ	110 নাম : বিজয় পানিকা পিতাৰ নাম: সভাৰাম পানিকা ঘৰ নং : ২২ক বয়স : 27 লিঙ্গ : পুৰুষ	MVY0093070 ফটো উপলব্ধ	111 নাম : লক্ষী লাহন পিতাৰ নাম: তিলেশ্বৰ লাহন ঘৰ নং : ২২ক বয়স : 62 লিঙ্গ : পুৰুষ	MVY0006990 ফটো উপলব্ধ
112 নাম : লাবণ্য লাহন স্বামীৰ নাম: লক্ষী লাহন ঘৰ নং : ২২ক বয়স : 57 লিঙ্গ : মহিলা	MVY0006991 ফটো উপলব্ধ	113 নাম : লব গড় পিতাৰ নাম: ৰাম গড় ঘৰ নং : 23 বয়স : 63 লিঙ্গ : পুৰুষ	MVY0315580 ফটো উপলব্ধ	114 নাম : মমী কৈৰী স্বামীৰ নাম: বিজয় গড় ঘৰ নং : 23 বয়স : 31 লিঙ্গ : মহিলা	TOX0100818 ফটো উপলব্ধ
115 নাম : পলটু গড় পিতাৰ নাম: লব গড় ঘৰ নং : ২৩ক বয়স : 31 লিঙ্গ : পুৰুষ	MVY1441367 ফটো উপলব্ধ	116 নাম : সীতা কৰোৱা স্বামীৰ নাম: পবিত্ৰ কাৰুবা ঘৰ নং : ২৪ বয়স : 38 লিঙ্গ : মহিলা	MVY0006993 ফটো উপলব্ধ	117 নাম : বিনিতা কৰোৱা পিতাৰ নাম: মুনচি কাৰুবা ঘৰ নং : ২৪ বয়স : 34 লিঙ্গ : মহিলা	MVY0006994 ফটো উপলব্ধ
118 নাম : ধৰ্মেশ্বৰী বৰুৱা স্বামীৰ নাম: গিৰিপ্রসাদ বৰুৱা ঘৰ নং : ২৫ বয়স : 90 লিঙ্গ : মহিলা	MVY0006995 ফটো উপলব্ধ	119 নাম : দুৰ্গেশ্বৰী বৰুৱা পিতাৰ নাম: গিৰিপ্রসাদ বৰুৱা ঘৰ নং : ২৫ বয়স : 66 লিঙ্গ : পুৰুষ	MVY0006996 ফটো উপলব্ধ	120 নাম : পুতল বৰুৱা পিতাৰ নাম: গিৰিপ্রসাদ বৰুৱা ঘৰ নং : ২৫ বয়স : 56 লিঙ্গ : পুৰুষ	MVY1435478 ফটো উপলব্ধ

121 নাম : হৰেন বৰুৱা পিতাৰ নাম: গিৰি প্ৰসাদ বৰুৱা ঘৰ নং : 25 বয়স : 54 লিঙ্গ : পুৰুষ	MVY0006997 ফটো উপলব্ধ	122 নাম : জেচমীন বৰুৱা পিতাৰ নাম: গিৰিপ্ৰসাদ বৰুৱা ঘৰ নং : 25 বয়স : 52 লিঙ্গ : মহিলা	MVY0006998 ফটো উপলব্ধ	123 নাম : কল্পনা বৰুৱা স্বামীৰ নাম: দুৰ্গেশ্বৰ বৰুৱা ঘৰ নং : 25 বয়স : 52 লিঙ্গ : মহিলা	MVY1435467 ফটো উপলব্ধ
124 নাম : নগেন বৰুৱা পিতাৰ নাম: গিৰিপ্ৰসাদ বৰুৱা ঘৰ নং : 25 বয়স : 50 লিঙ্গ : পুৰুষ	MVY0007000 ফটো উপলব্ধ	125 নাম : জুলি বৰুৱা স্বামীৰ নাম: হৰেন বৰুৱা ঘৰ নং : 25 বয়স : 38 লিঙ্গ : মহিলা	MVY0007001 ফটো উপলব্ধ	126 নাম : মনিকা বৰুৱা স্বামীৰ নাম: নগেন বৰুৱা ঘৰ নং : 25 বয়স : 33 লিঙ্গ : মহিলা	MVY0046797 ফটো উপলব্ধ
127 নাম : হেমকান্ত লাহন পিতাৰ নাম: কদম লাহন ঘৰ নং : 26 বয়স : 67 লিঙ্গ : পুৰুষ	MVY0007002 ফটো উপলব্ধ	128 নাম : লাবন্য লাহন স্বামীৰ নাম: হেম লাহন ঘৰ নং : 26 বয়স : 62 লিঙ্গ : মহিলা	MVY0007003 ফটো উপলব্ধ	129 নাম : দিগন্ত লাহন পিতাৰ নাম: হেম লাহন ঘৰ নং : 26 বয়স : 39 লিঙ্গ : পুৰুষ	MVY0007006 ফটো উপলব্ধ
130 নাম : ৰূপালি বৈশ্য স্বামীৰ নাম: দিগন্ত লাহন ঘৰ নং : 26 বয়স : 37 লিঙ্গ : মহিলা	MVY0480012 ফটো উপলব্ধ	131 নাম : বিজয় তাঁতী অন্যান্য: বসন্ত গড় ঘৰ নং : 26 বয়স : 30 লিঙ্গ : পুৰুষ	TOX0030924 ফটো উপলব্ধ	132 নাম : ঠলন চন্দ্ৰ লাহন পিতাৰ নাম: বিমান লাহন ঘৰ নং : 27 বয়স : 22 লিঙ্গ : পুৰুষ	MVY0477620 ফটো উপলব্ধ
133 নাম : ললিতা ভূঞা স্বামীৰ নাম: আজিত ভূঞা ঘৰ নং : 28 বয়স : 55 লিঙ্গ : মহিলা	MVY0007008 ফটো উপলব্ধ	134 নাম : সিৰ প্ৰসাদ ভূঞা পিতাৰ নাম: আজিত ভূঞা ঘৰ নং : 28 বয়স : 31 লিঙ্গ : পুৰুষ	TOX0050112 ফটো উপলব্ধ	135 নাম : মীনা ভূঞা মাতৃৰ নাম: ললিতা ভূঞা ঘৰ নং : 28 বয়স : 25 লিঙ্গ : মহিলা	TOX0030650 ফটো উপলব্ধ
E 136 নাম : টংকেশ্বৰ ভূঞা পিতাৰ নাম: চন্দ্ৰী ভূঞা ঘৰ নং : 30 বয়স : 66 লিঙ্গ : পুৰুষ	MVY1435581 ফটো উপলব্ধ	R 137 নাম : সবিতা ভূঞা স্বামীৰ নাম: জীৱন ভূঞা ঘৰ নং : 30 বয়স : 34 লিঙ্গ : মহিলা	MVY0427807 ফটো উপলব্ধ	138 নাম : সবিতা ভূঞা স্বামীৰ নাম: জীৱন ভূঞা ঘৰ নং : 30 বয়স : 34 লিঙ্গ : মহিলা	TOX0034405 ফটো উপলব্ধ
139 নাম : জীৱন ভূঞা পিতাৰ নাম: টংকেশ্বৰ ভূঞা ঘৰ নং : 30 বয়স : 31 লিঙ্গ : পুৰুষ	MVY1441221 ফটো উপলব্ধ	140 নাম : ববিতা ভূঞা পিতাৰ নাম: টংকেশ্বৰ ভূঞা ঘৰ নং : 30 বয়স : 30 লিঙ্গ : মহিলা	MVY1441196 ফটো উপলব্ধ	S 141 নাম : কল্পনা গড় পিতাৰ নাম: উদল গড় ঘৰ নং : 30 বয়স : 22 লিঙ্গ : মহিলা	TOX0031179 ফটো উপলব্ধ
142 নাম : সুৰেশ গড় পিতাৰ নাম: ৰামগোপাল গড় ঘৰ নং : 31 বয়স : 68 লিঙ্গ : পুৰুষ	MVY1435605 ফটো উপলব্ধ	143 নাম : ৰীনা গড় স্বামীৰ নাম: সুৰেশ গড় ঘৰ নং : 31 বয়স : 60 লিঙ্গ : মহিলা	MVY0007009 ফটো উপলব্ধ	144 নাম : অনিল গড় পিতাৰ নাম: সুৰেশ গড় ঘৰ নং : 31 বয়স : 42 লিঙ্গ : পুৰুষ	MVY0007010 ফটো উপলব্ধ
145 নাম : লিলি গড় স্বামীৰ নাম: ৰঞ্জিত গড় ঘৰ নং : 31 বয়স : 41 লিঙ্গ : মহিলা	MVY0339564 ফটো উপলব্ধ	146 নাম : ৰঞ্জিত গড় পিতাৰ নাম: সুৰেশ গড় ঘৰ নং : 31 বয়স : 40 লিঙ্গ : পুৰুষ	MVY1435638 ফটো উপলব্ধ	147 নাম : জিতু গড় পিতাৰ নাম: সুৰেশ গড় ঘৰ নং : 31 বয়স : 40 লিঙ্গ : পুৰুষ	MVY0007011 ফটো উপলব্ধ
148 নাম : ৰীতা গড় স্বামীৰ নাম: অনিল গড় ঘৰ নং : 31 বয়স : 34 লিঙ্গ : মহিলা	MVY0007012 ফটো উপলব্ধ	149 নাম : প্ৰমিলা গড় স্বামীৰ নাম: জিতু গড় ঘৰ নং : 31 বয়স : 25 লিঙ্গ : মহিলা	MVY0310581 ফটো উপলব্ধ	150 নাম : কুমালিকা গড় পিতাৰ নাম: অবিভ গড় ঘৰ নং : 31 বয়স : 20 লিঙ্গ : মহিলা	TOX0072546 ফটো উপলব্ধ

151 নাম : সুনিল গুঁড় পিতাৰ নাম: এতবাৰী গুঁড় ঘৰ নং : ৩২ বয়স : 55 লিঙ্গ : পুৰুষ	MVY0007013 ফটো উপলব্ধ	152 নাম : ভাগ্যৱতী গুঁড় স্বামীৰ নাম: সুশীল গুঁড় ঘৰ নং : ৩২ বয়স : 50 লিঙ্গ : মহিলা	MVY0007014 ফটো উপলব্ধ	153 নাম : বিজয় গুঁড় পিতাৰ নাম: চুনিলা বৰা ঘৰ নং : ৩২ বয়স : 35 লিঙ্গ : পুৰুষ	MVY0007015 ফটো উপলব্ধ
154 নাম : কৃষ্ণ গুঁড় পিতাৰ নাম: সুনিলা গুঁড় ঘৰ নং : ৩২ বয়স : 30 লিঙ্গ : পুৰুষ	MVY0235903 ফটো উপলব্ধ	155 নাম : আ লেম্বা স্বামীৰ নাম: বিষ্ণু গুঁড় ঘৰ নং : 32 বয়স : 29 লিঙ্গ : মহিলা	TOX0030718 ফটো উপলব্ধ	156 নাম : বিষ্ণু গুঁড় পিতাৰ নাম: সুনিলা গুঁড় ঘৰ নং : 32 বয়স : 26 লিঙ্গ : পুৰুষ	MVY0160622 ফটো উপলব্ধ
157 নাম : দীপালী ঘাটোৱাৰ পিতাৰ নাম: কন্দৰু ঘাটোৱাৰ ঘৰ নং : ৩৩ বয়স : 45 লিঙ্গ : মহিলা	MVY0007016 ফটো উপলব্ধ	158 নাম : বাবুল ঘাটোৱাৰ পিতাৰ নাম: কন্দৰু ঘাটোৱাৰ ঘৰ নং : ৩৩ বয়স : 42 লিঙ্গ : পুৰুষ	MVY0007017 ফটো উপলব্ধ	159 নাম : জীন ঘাটোৱাৰ স্বামীৰ নাম: বাবুল ঘাটোৱাৰ ঘৰ নং : ৩৩ বয়স : 40 লিঙ্গ : মহিলা	MVY0007018 ফটো উপলব্ধ
160 নাম : কমল গুঁড় পিতাৰ নাম: উডাল গুঁড় ঘৰ নং : 33 বয়স : 29 লিঙ্গ : পুৰুষ	MVY0487587 ফটো উপলব্ধ	161 নাম : সংগীতা ঘাটোৱাৰ স্বামীৰ নাম: অংকিত ঘাটোৱাৰ ঘৰ নং : 33 বয়স : 27 লিঙ্গ : মহিলা	TOX0043810 ফটো উপলব্ধ	162 নাম : অঙ্কিত ঘটুৱাৰ পিতাৰ নাম: বাবুল ঘটুৱাৰ ঘৰ নং : 33 বয়স : 23 লিঙ্গ : পুৰুষ	MVY0309294 ফটো উপলব্ধ
E 163 নাম : দেউনাথ কৈৰী পিতাৰ নাম: ৰূপলাল কৈৰী ঘৰ নং : ৩৪ বয়স : 76 লিঙ্গ : পুৰুষ	MVY1435729 ফটো উপলব্ধ	164 নাম : বেণু কৈৰী স্বামীৰ নাম: দেউনাথ কৈৰী ঘৰ নং : ৩৪ বয়স : 65 লিঙ্গ : মহিলা	MVY0007019 ফটো উপলব্ধ	165 নাম : বাবুল কৈৰী পিতাৰ নাম: দেউনাথ কৈৰী ঘৰ নং : ৩৪ বয়স : 25 লিঙ্গ : পুৰুষ	MVY0361261 ফটো উপলব্ধ
166 নাম : সৰজ কৈৰী পিতাৰ নাম: দেউনাথ কৈৰী ঘৰ নং : 34 বয়স : 19 লিঙ্গ : পুৰুষ	TOX0138289 ফটো উপলব্ধ	167 নাম : সৰ কৈৰী পিতাৰ নাম: ৰূপলাল কৈৰী ঘৰ নং : ৩৫ বয়স : 56 লিঙ্গ : পুৰুষ	MVY0007020 ফটো উপলব্ধ	168 নাম : তিলেশ্বৰী কৈৰী স্বামীৰ নাম: সৰু কৈৰী ঘৰ নং : ৩৫ বয়স : 54 লিঙ্গ : মহিলা	MVY0007021 ফটো উপলব্ধ
169 নাম : ৰাজেন কৈৰী পিতাৰ নাম: সৰু কৈৰী ঘৰ নং : ৩৫ বয়স : 35 লিঙ্গ : পুৰুষ	MVY1440944 ফটো উপলব্ধ	170 নাম : গীতা কৈৰী স্বামীৰ নাম: ৰাজেন কৈৰী ঘৰ নং : ৩৫ বয়স : 34 লিঙ্গ : মহিলা	MVY1441049 ফটো উপলব্ধ	171 নাম : ব্ৰজেন কৈৰী পিতাৰ নাম: সৰু কৈৰী ঘৰ নং : 35 বয়স : 23 লিঙ্গ : পুৰুষ	MVY0494112 ফটো উপলব্ধ
E 172 নাম : লুকেশ্বৰ কৈৰী পিতাৰ নাম: ভবলা কৈৰী ঘৰ নং : ৩৬ বয়স : ৪৭ লিঙ্গ : পুৰুষ	MVY0007022 ফটো উপলব্ধ	S 173 নাম : পাপৰি কৈৰী স্বামীৰ নাম: লোকেশ্বৰ কৈৰী ঘৰ নং : ৩৬ বয়স : ৪৭ লিঙ্গ : মহিলা	MVY0007023 ফটো উপলব্ধ	174 নাম : অশোক কৈৰী পিতাৰ নাম: ভবলা কৈৰী ঘৰ নং : ৩৬ বয়স : 38 লিঙ্গ : পুৰুষ	MVY0007024 ফটো উপলব্ধ
175 নাম : ৰুবিতা কৈৰী স্বামীৰ নাম: অশোক কৈৰী ঘৰ নং : ৩৬ বয়স : 35 লিঙ্গ : মহিলা	MVY1568463 ফটো উপলব্ধ	176 নাম : সুভাষ সোণাৰী পিতাৰ নাম: চুৰেন সোণাৰী ঘৰ নং : 36 বয়স : 31 লিঙ্গ : পুৰুষ	MVY1441572 ফটো উপলব্ধ	177 নাম : মস্থান সোণাৰী পিতাৰ নাম: সুৰেন সোণাৰী ঘৰ নং : 36 বয়স : 23 লিঙ্গ : পুৰুষ	MVY0496919 ফটো উপলব্ধ
178 নাম : লক্ষীৰাম কৈৰী পিতাৰ নাম: ৰূপলাল কৈৰী ঘৰ নং : ৩৭ বয়স : 54 লিঙ্গ : পুৰুষ	MVY0007025 ফটো উপলব্ধ	179 নাম : উমা কৈৰী স্বামীৰ নাম: লক্ষীৰাম কৈৰী ঘৰ নং : ৩৭ বয়স : 51 লিঙ্গ : মহিলা	MVY0007026 ফটো উপলব্ধ	180 নাম : ভৰত কৈৰী পিতাৰ নাম: মোহন কৈৰী ঘৰ নং : ৩৭ বয়স : 41 লিঙ্গ : পুৰুষ	MVY0093005 ফটো উপলব্ধ

181 নাম : পুনীমা কৈৰী স্বামীৰ নাম : ভৰত কৈৰী ঘৰ নং : ৩৭ বয়স : 34 লিঙ্গ : মহিলা	MVY0067579 ফটো উপলব্ধ	182 নাম : লীলাবতী মুদী স্বামীৰ নাম : লক্ষেশ্বৰ মুদী ঘৰ নং : ৩৮ বয়স : 65 লিঙ্গ : মহিলা	MVY0007028 ফটো উপলব্ধ	183 নাম : মনোজ মুদী মাতৃৰ নাম : লীলাবতী মুদী ঘৰ নং : ৩৮ বয়স : 32 লিঙ্গ : পুৰুষ	MVY1440955 ফটো উপলব্ধ
184 নাম : বিমা মুডী স্বামীৰ নাম : মনোজ মুডী ঘৰ নং : ৩৮ বয়স : 30 লিঙ্গ : মহিলা	MVY0110338 ফটো উপলব্ধ	E 185 নাম : গংগা তাঁতী পিতাৰ নাম : কপ্ত তাঁতী ঘৰ নং : ৩৯ বয়স : 70 লিঙ্গ : পুৰুষ	MVY0007029 ফটো উপলব্ধ	186 নাম : লখিমী তাঁতী স্বামীৰ নাম : গংগা তাঁতী ঘৰ নং : ৩৯ বয়স : 60 লিঙ্গ : মহিলা	MVY0007030 ফটো উপলব্ধ
187 নাম : গীতাজলী তাঁতী স্বামীৰ নাম : ৰতন তাঁতী ঘৰ নং : ৩৯ বয়স : 48 লিঙ্গ : মহিলা	MVY0007032 ফটো উপলব্ধ	188 নাম : জনবী তাঁতী স্বামীৰ নাম : অমিত তাঁতী ঘৰ নং : 39 বয়স : 37 লিঙ্গ : মহিলা	MVY0294165 ফটো উপলব্ধ	189 নাম : আমিত তাঁতী পিতাৰ নাম : মদন তাঁতী ঘৰ নং : ৩৯ বয়স : 28 লিঙ্গ : পুৰুষ	MVY0069567 ফটো উপলব্ধ
190 নাম : বনুমানি তাঁতী পিতাৰ নাম : ডিব তাঁতী ঘৰ নং : 39 বয়স : 23 লিঙ্গ : মহিলা	MVY0477752 ফটো উপলব্ধ	191 নাম : জোনমনি তাঁতী মাতৃৰ নাম : বানু তাঁতী ঘৰ নং : 39 বয়স : 23 লিঙ্গ : মহিলা	TOX0031526 ফটো উপলব্ধ	R 192 নাম : নিহা তাঁতী মাতৃৰ নাম : গতনজোলি তাঁতী ঘৰ নং : 39 বয়স : 20 লিঙ্গ : পুৰুষ	TOX0138776 ফটো উপলব্ধ
193 নাম : নেহা তাঁতী মাতৃৰ নাম : গীতাজলী তাঁতী ঘৰ নং : 39 বয়স : 20 লিঙ্গ : মহিলা	TOX0140491 ফটো উপলব্ধ	194 নাম : জিত গড় পিতাৰ নাম : বিনোদ গড় ঘৰ নং : 39 বয়স : 19 লিঙ্গ : পুৰুষ	TOX0111567 ফটো উপলব্ধ	195 নাম : মীৰা তাঁতী স্বামীৰ নাম : প্ৰদীপ তাঁতী ঘৰ নং : ৩৯গ বয়স : 31 লিঙ্গ : মহিলা	MVY0110478 ফটো উপলব্ধ
196 নাম : সুদৰ্শন তাঁতী মাতৃৰ নাম : বানু তাঁতী ঘৰ নং : 39ক বয়স : 22 লিঙ্গ : পুৰুষ	TOX0002493 ফটো উপলব্ধ	197 নাম : ৰহিত তাঁতী পিতাৰ নাম : দিব তাঁতী ঘৰ নং : ৩৯খ বয়স : 27 লিঙ্গ : পুৰুষ	MVY0339713 ফটো উপলব্ধ	198 নাম : লচমী তাঁতী স্বামীৰ নাম : ৰহিত তাঁতী ঘৰ নং : ৩৯খ বয়স : 25 লিঙ্গ : মহিলা	MVY0320408 ফটো উপলব্ধ
199 নাম : ৰংবতী তাঁতী স্বামীৰ নাম : মদন তাঁতী ঘৰ নং : ৩৯গ বয়স : 68 লিঙ্গ : মহিলা	MVY0007038 ফটো উপলব্ধ	200 নাম : লালমণি তাঁতী স্বামীৰ নাম : দিব তাঁতী ঘৰ নং : ৩৯খ বয়স : 65 লিঙ্গ : মহিলা	MVY0007036 ফটো উপলব্ধ	201 নাম : ৰেণু তাঁতী স্বামীৰ নাম : যোগেন তাঁতী ঘৰ নং : ৩৯ক বয়স : 50 লিঙ্গ : মহিলা	MVY0007033 ফটো উপলব্ধ
202 নাম : বিনোদ গড় অন্যান্য : মোহনলাল গড় ঘৰ নং : ৩৯খ বয়স : 44 লিঙ্গ : পুৰুষ	MVY0007037 ফটো উপলব্ধ	203 নাম : পৰিনা তাঁতি গড় পিতাৰ নাম : বিনোদ তাঁতি গড় ঘৰ নং : ৩৯খ বয়স : 40 লিঙ্গ : মহিলা	MVY1435912 ফটো উপলব্ধ	204 নাম : বাবুলাল তাঁতী পিতাৰ নাম : মদন তাঁতী ঘৰ নং : ৩৯গ বয়স : 38 লিঙ্গ : পুৰুষ	MVY0007040 ফটো উপলব্ধ
205 নাম : সুৰজ তাঁতি মাতৃৰ নাম : ৰেণু তাঁতি ঘৰ নং : ৩৯ক বয়স : 36 লিঙ্গ : পুৰুষ	MVY0007034 ফটো উপলব্ধ	206 নাম : মীৰা তাঁতি স্বামীৰ নাম : সুৰজ তাঁতি ঘৰ নং : ৩৯ক বয়স : 34 লিঙ্গ : মহিলা	MVY0007035 ফটো উপলব্ধ	207 নাম : দেৱেনু তাঁতী পিতাৰ নাম : সুদৰ্শন তাঁতী ঘৰ নং : ৩৯ক বয়স : 34 লিঙ্গ : পুৰুষ	MVY1568510 ফটো উপলব্ধ
208 নাম : লক্ষী তাঁতী স্বামীৰ নাম : দেৱেন তাঁতী ঘৰ নং : ৩৯ক বয়স : 32 লিঙ্গ : মহিলা	MVY1568521 ফটো উপলব্ধ	209 নাম : পূৰ্বী তাঁতী পিতাৰ নাম : গঙ্গা তাঁতী ঘৰ নং : ৩৯ক বয়স : 32 লিঙ্গ : মহিলা	MVY1441378 ফটো উপলব্ধ	210 নাম : দেবেশ্বৰ তাঁতী পিতাৰ নাম : সুদৰ্শন তাঁতী ঘৰ নং : ৩৯ক বয়স : 32 লিঙ্গ : পুৰুষ	MVY1441389 ফটো উপলব্ধ

211 নাম : চিকন বড়া পিতাৰ নাম: উমাৰাম বড়া ঘৰ নং : 80 বয়স : 78 লিঙ্গ : পুৰুষ	MVY0007041 ফটো উপলব্ধ	212 নাম : দীপা বড়া স্বামীৰ নাম: চিকন বড়া ঘৰ নং : 80 বয়স : 67 লিঙ্গ : মহিলা	MVY1436028 ফটো উপলব্ধ	213 নাম : অৰ্পণা বড়া গগৈ পিতাৰ নাম: চিকন বড়া ঘৰ নং : 80 বয়স : 46 লিঙ্গ : মহিলা	MVY1441152 ফটো উপলব্ধ
214 নাম : নিৰ্মল বড়া পিতাৰ নাম: চিকন বড়া ঘৰ নং : 80 বয়স : 46 লিঙ্গ : পুৰুষ	MVY0007042 ফটো উপলব্ধ	215 নাম : দীপাক্ষ বড়া পিতাৰ নাম: চিকন বড়া ঘৰ নং : 80 বয়স : 41 লিঙ্গ : পুৰুষ	MVY0007043 ফটো উপলব্ধ	216 নাম : জুৰি বৰুৱা বৰা স্বামীৰ নাম: নিৰ্মল বৰা ঘৰ নং : 80 বয়স : 40 লিঙ্গ : মহিলা	MVY0007044 ফটো উপলব্ধ
217 নাম : ৰশ্মি স্নোগোৱাল বড়া পিতাৰ নাম: দীপাক্ষ বড়া ঘৰ নং : 80 বয়স : 40 লিঙ্গ : মহিলা	MVY1441447 ফটো উপলব্ধ	218 নাম : ভাস্কৰজ্যোতি গগৈ পিতাৰ নাম: বিক্রম গগৈ ঘৰ নং : 80 বয়স : 27 লিঙ্গ : পুৰুষ	MVY0173989 ফটো উপলব্ধ	219 নাম : শৰত বৰুৱা পিতাৰ নাম: উমা ৰাম বৰুৱা ঘৰ নং : 80 বয়স : 69 লিঙ্গ : পুৰুষ	MVY0007045 ফটো উপলব্ধ
220 নাম : দিপালী বৰুৱা স্বামীৰ নাম: শৰত বৰুৱা ঘৰ নং : 81 বয়স : 58 লিঙ্গ : মহিলা	MVY0007046 ফটো উপলব্ধ	221 নাম : বিতুপন বৰুৱা পিতাৰ নাম: শৰত বৰুৱা ঘৰ নং : 81 বয়স : 39 লিঙ্গ : পুৰুষ	MVY0007048 ফটো উপলব্ধ	222 নাম : মধুসূতা চেতিয়া বৰুৱা স্বামীৰ নাম: বিতুপন বৰুৱা ঘৰ নং : 41 বয়স : 31 লিঙ্গ : মহিলা	MVY0160572 ফটো উপলব্ধ
223 নাম : ঠানুৰাম বৰুৱা পিতাৰ নাম: উমাৰাম বৰুৱা ঘৰ নং : 82 বয়স : 69 লিঙ্গ : পুৰুষ	MVY0007049 ফটো উপলব্ধ	224 নাম : সাদৰী বৰুৱা স্বামীৰ নাম: ঠানু বৰুৱা ঘৰ নং : 82 বয়স : 62 লিঙ্গ : মহিলা	MVY0007050 ফটো উপলব্ধ	225 নাম : মনোৰঞ্জন বৰুৱা পিতাৰ নাম: ঠানুৰাম বৰুৱা ঘৰ নং : 82 বয়স : 28 লিঙ্গ : পুৰুষ	MVY0073148 ফটো উপলব্ধ
226 নাম : জগমণি চেতিয়া স্বামীৰ নাম: সূৰ্য্য জ্যোতি বৰুৱা ঘৰ নং : 82ক বয়স : 55 লিঙ্গ : মহিলা	MVY0007053 ফটো উপলব্ধ	227 নাম : সূৰ্য্য জ্যোতি বৰুৱা পিতাৰ নাম: যদু বৰুৱা ঘৰ নং : 42ক বয়স : 53 লিঙ্গ : পুৰুষ	MVY0007052 ফটো উপলব্ধ	228 নাম : আদিত্য প্ৰাণ বৰুৱা পিতাৰ নাম: সূৰ্য্য জ্যোতি বৰুৱা ঘৰ নং : 82ক বয়স : 27 লিঙ্গ : পুৰুষ	MVY0174938 ফটো উপলব্ধ
229 নাম : পাৰ্থজিত গগৈ পিতাৰ নাম: দলু গগৈ ঘৰ নং : 43তী বয়স : 20 লিঙ্গ : পুৰুষ	TOX0072512 ফটো উপলব্ধ	230 নাম : বিন্দা গগৈ স্বামীৰ নাম: ধৰ্মকান্ত গগৈ ঘৰ নং : 80ক বয়স : 80 লিঙ্গ : মহিলা	MVY0007055 ফটো উপলব্ধ	231 নাম : পূৰ্ণিমা গগৈ পিতাৰ নাম: ধৰ্ম কান্ত গগৈ ঘৰ নং : 80ক বয়স : 51 লিঙ্গ : মহিলা	MVY0007056 ফটো উপলব্ধ
232 নাম : বাসন্তী গগৈ স্বামীৰ নাম: দলু গগৈ ঘৰ নং : 80ক বয়স : 49 লিঙ্গ : মহিলা	MVY0007057 ফটো উপলব্ধ	233 নাম : দলু গগৈ পিতাৰ নাম: ধৰ্ম গগৈ ঘৰ নং : 80ক বয়স : 48 লিঙ্গ : পুৰুষ	MVY0007058 ফটো উপলব্ধ	# 234 নাম : চুম্পী বৰগোঁহাই গগৈ স্বামীৰ নাম: অঞ্জন গগৈ ঘৰ নং : 89 বয়স : 23 লিঙ্গ : মহিলা	MVY0503490 ফটো উপলব্ধ
235 নাম : লীলাবতী মাৰাৰ স্বামীৰ নাম: দুলাল মাৰাৰ ঘৰ নং : 8ড বয়স : 65 লিঙ্গ : মহিলা	MVY0007061 ফটো উপলব্ধ	236 নাম : সুজিত মাৰাৰ পিতাৰ নাম: দুলাল মাৰাৰ ঘৰ নং : 8ড বয়স : 48 লিঙ্গ : পুৰুষ	MVY0007062 ফটো উপলব্ধ	237 নাম : অজিত মাৰাৰ পিতাৰ নাম: দুলাল মাৰাৰ ঘৰ নং : 8ড বয়স : 45 লিঙ্গ : পুৰুষ	MVY0007063 ফটো উপলব্ধ
238 নাম : ৰাজেন্দ্ৰ মাৰাৰ পিতাৰ নাম: দুলাল মাৰাৰ ঘৰ নং : 8ড বয়স : 38 লিঙ্গ : পুৰুষ	MVY0007064 ফটো উপলব্ধ	239 নাম : সুনীলা মাৰাৰ স্বামীৰ নাম: অজিত মাৰাৰ ঘৰ নং : 8ড বয়স : 38 লিঙ্গ : মহিলা	MVY0007065 ফটো উপলব্ধ	240 নাম : গংগামতী কৈৰী মাৰাৰ স্বামীৰ নাম: সুজিত মাৰাৰ ঘৰ নং : 8ড বয়স : 33 লিঙ্গ : মহিলা	MVY0176826 ফটো উপলব্ধ

241 নাম : ৰেখামণি মাৰাৰ স্বামীৰ নাম: তৰুণ মাৰাৰ ঘৰ নং : 89 বয়স : 46 লিঙ্গ : মহিলা	MVY0007067 ফটো উপলব্ধ	242 নাম : কাজল মাৰাৰ মাতৃৰ নাম: ৰেখা মনি মাৰাৰ ঘৰ নং : 47 বয়স : 22 লিঙ্গ : মহিলা	TOX0080465 ফটো উপলব্ধ	243 নাম : মুনেশ মাৰাৰ পিতাৰ নাম: ফতেলাল মাৰাৰ ঘৰ নং : 87 বয়স : 57 লিঙ্গ : পুৰুষ	MVY1436288 ফটো উপলব্ধ
244 নাম : চুচিলা মাৰাৰ স্বামীৰ নাম: মুনেশ মাৰাৰ ঘৰ নং : 87 বয়স : 50 লিঙ্গ : মহিলা	MVY0007068 ফটো উপলব্ধ	245 নাম : মহেশ মাৰাৰ পিতাৰ নাম: মুনেশ মাৰাৰ ঘৰ নং : 87 বয়স : 32 লিঙ্গ : পুৰুষ	MVY0007069 ফটো উপলব্ধ	246 নাম : জেলিতা কৈৰী মাৰাৰ স্বামীৰ নাম: মহেশ মাৰাৰ ঘৰ নং : 48 বয়স : 31 লিঙ্গ : মহিলা	MVY0160614 ফটো উপলব্ধ
247 নাম : প্ৰিয়া মাৰাৰ পিতাৰ নাম: মুনেশ মাৰাৰ ঘৰ নং : 87 বয়স : 28 লিঙ্গ : মহিলা	MVY0178236 ফটো উপলব্ধ	248 নাম : নিলকান্ত মাৰাৰ পিতাৰ নাম: দেৱালী মাৰাৰ ঘৰ নং : 50 বয়স : 65 লিঙ্গ : পুৰুষ	MVY0349217 ফটো উপলব্ধ	249 নাম : হীৰামণি মাৰাৰ স্বামীৰ নাম: নিলকান্ত মাৰাৰ ঘৰ নং : 50 বয়স : 45 লিঙ্গ : মহিলা	MVY0007070 ফটো উপলব্ধ
250 নাম : উমেশ্বৰী মাৰাৰ পিতাৰ নাম: দেৱালী মাৰাৰ ঘৰ নং : 50 বয়স : 41 লিঙ্গ : মহিলা	MVY0007071 ফটো উপলব্ধ	251 নাম : মোহন মানকী পিতাৰ নাম: ভীম মানকী ঘৰ নং : 50 বয়স : 38 লিঙ্গ : পুৰুষ	MVY0079178 ফটো উপলব্ধ	252 নাম : দীপা মানকী স্বামীৰ নাম: মোহন মানকী ঘৰ নং : 50 বয়স : 36 লিঙ্গ : মহিলা	MVY0178996 ফটো উপলব্ধ
253 নাম : বিজয় মাৰাৰ পিতাৰ নাম: নিলকান্ত মাৰাৰ ঘৰ নং : 50 বয়স : 29 লিঙ্গ : পুৰুষ	MVY0079327 ফটো উপলব্ধ	254 নাম : বীনা মাৰাৰ স্বামীৰ নাম: বিজয় মাৰাৰ ঘৰ নং : 50 বয়স : 25 লিঙ্গ : মহিলা	TOX0002204 ফটো উপলব্ধ	255 নাম : বীতা মাৰাৰ স্বামীৰ নাম: গনেশ মাৰাৰ ঘৰ নং : 51 বয়স : 55 লিঙ্গ : মহিলা	MVY0007073 ফটো উপলব্ধ
256 নাম : বৰষা মাৰাৰ পিতাৰ নাম: গনেশ মাৰাৰ ঘৰ নং : 51 বয়স : 30 লিঙ্গ : মহিলা	MVY0080176 ফটো উপলব্ধ	257 নাম : চুভজীত মাৰাৰ পিতাৰ নাম: গনেশ মাৰাৰ ঘৰ নং : 51 বয়স : 26 লিঙ্গ : পুৰুষ	MVY0235812 ফটো উপলব্ধ	258 নাম : দেৱজিত মাৰাৰ পিতাৰ নাম: দিনেশ মাৰাৰ ঘৰ নং : 51 বয়স : 20 লিঙ্গ : পুৰুষ	TOX0077958 ফটো উপলব্ধ
259 নাম : লক্ষজিত মাৰাৰ পিতাৰ নাম: হৰেশ মাৰাৰ ঘৰ নং : 51 বয়স : 26 লিঙ্গ : পুৰুষ	MVY0339614 ফটো উপলব্ধ	260 নাম : হৰেশ মাৰাৰ পিতাৰ নাম: ফতেলাল মাৰাৰ ঘৰ নং : 51 বয়স : 51 লিঙ্গ : পুৰুষ	MVY0007074 ফটো উপলব্ধ	261 নাম : ৰেণ মাৰাৰ স্বামীৰ নাম: হৰেশ মাৰাৰ ঘৰ নং : 51 বয়স : 43 লিঙ্গ : মহিলা	MVY0007075 ফটো উপলব্ধ
262 নাম : দিনেশ মাৰাৰ পিতাৰ নাম: ফতেলাল মাৰাৰ ঘৰ নং : 51 বয়স : 42 লিঙ্গ : পুৰুষ	MVY1436380 ফটো উপলব্ধ	263 নাম : নোমলী মাৰাৰ স্বামীৰ নাম: দিনেশ মাৰাৰ ঘৰ নং : 51 বয়স : 40 লিঙ্গ : মহিলা	MVY0007076 ফটো উপলব্ধ	264 নাম : আৰতি গড় স্বামীৰ নাম: দীপক গড় ঘৰ নং : 52 বয়স : 52 লিঙ্গ : মহিলা	MVY0354936 ফটো উপলব্ধ
265 নাম : গীতা মাৰাৰ পিতাৰ নাম: দুৰ্জন মাৰাৰ ঘৰ নং : 52 বয়স : 29 লিঙ্গ : মহিলা	MVY0080978 ফটো উপলব্ধ	266 নাম : চুমিত্ৰা মাৰাৰ স্বামীৰ নাম: লোকেশ্বৰ মাৰাৰ ঘৰ নং : 52 বয়স : 27 লিঙ্গ : মহিলা	MVY0457101 ফটো উপলব্ধ	267 নাম : সীতা মাৰাৰ পিতাৰ নাম: দুৰ্জন মাৰাৰ ঘৰ নং : 52 বয়স : 29 লিঙ্গ : মহিলা	MVY0080986 ফটো উপলব্ধ
268 নাম : বীনা মাৰাৰ স্বামীৰ নাম: দুৰ্জন মাৰাৰ ঘৰ নং : 52 বয়স : 67 লিঙ্গ : মহিলা	MVY0007078 ফটো উপলব্ধ	269 নাম : লোকেশ্বৰ মাৰাৰ পিতাৰ নাম: দুৰ্জন মাৰাৰ ঘৰ নং : 52 বয়স : 34 লিঙ্গ : পুৰুষ	MVY1436448 ফটো উপলব্ধ	270 নাম : শ্যাম মাৰাৰ পিতাৰ নাম: ডিকু মাৰাৰ ঘৰ নং : 58 বয়স : 58 লিঙ্গ : পুৰুষ	MVY0007079 ফটো উপলব্ধ

271	MVY0007081	ফটো উপলব্ধ	272	MVY0403436	ফটো উপলব্ধ	273	MVY0007082	ফটো উপলব্ধ
নাম : বাবুল মাৰাৰ পিতাৰ নাম: শ্যাম মাৰাৰ ঘৰ নং : ৫৪ বয়স : 39 লিঙ্গ : পুৰুষ			নাম : বেণু কৈৰী মাৰাৰ স্বামীৰ নাম: বাবুল মাৰাৰ ঘৰ নং : ৫৪ বয়স : 34 লিঙ্গ : মহিলা			নাম : অজয় মাৰাৰ পিতাৰ নাম: শ্যাম মাৰাৰ ঘৰ নং : ৫৪ বয়স : 34 লিঙ্গ : পুৰুষ		
274	MVY1436493	ফটো উপলব্ধ	275	MVY0238519	ফটো উপলব্ধ	276	TOX0126912	ফটো উপলব্ধ
নাম : বীপা মাৰাৰ স্বামীৰ নাম: অজয় মাৰাৰ ঘৰ নং : ৫৪ বয়স : 33 লিঙ্গ : মহিলা			নাম : বিতু মাৰাৰ পিতাৰ নাম: শ্যাম মাৰাৰ ঘৰ নং : ৫৪ বয়স : 27 লিঙ্গ : পুৰুষ			নাম : নিৰুপমা মাৰাৰ স্বামীৰ নাম: বিতু মাৰাৰ ঘৰ নং : 54 বয়স : 22 লিঙ্গ : মহিলা		
277	MVY0007085	ফটো উপলব্ধ	278	MVY0340646	ফটো উপলব্ধ	279	MVY0340562	ফটো উপলব্ধ
নাম : জয়মতি মাৰাৰ স্বামীৰ নাম: মণ্টু মাৰাৰ ঘৰ নং : ৫৬ বয়স : 60 লিঙ্গ : মহিলা			নাম : চুৰমিলা মাৰাৰ স্বামীৰ নাম: বিজু মাৰাৰ ঘৰ নং : ৫৬ বয়স : 39 লিঙ্গ : মহিলা			নাম : বিজু মাৰাৰ পিতাৰ নাম: চুজন মাৰাৰ ঘৰ নং : ৫৬ বয়স : 35 লিঙ্গ : পুৰুষ		
280	MVY0007087	ফটো উপলব্ধ	281	MVY0084566	ফটো উপলব্ধ	282	MVY0339721	ফটো উপলব্ধ
নাম : সৰস্বতী মাৰাৰ স্বামীৰ নাম: মুণ্ডা মাৰাৰ ঘৰ নং : ৫৭ বয়স : 53 লিঙ্গ : মহিলা			নাম : সত্যজীত মাৰাৰ পিতাৰ নাম: মুণ্ডা মাৰাৰ ঘৰ নং : ৫৭ বয়স : 28 লিঙ্গ : পুৰুষ			নাম : বিংকুমণি মাৰাৰ পিতাৰ নাম: মুণ্ডা মাৰাৰ ঘৰ নং : ৫৭ বয়স : 28 লিঙ্গ : মহিলা		
283	MVY0007089	ফটো উপলব্ধ	284	MVY0007090	ফটো উপলব্ধ	285	MVY0007091	ফটো উপলব্ধ
নাম : তনুশ্যাম বৰুৱা পিতাৰ নাম: হৰিৰাম বৰুৱা ঘৰ নং : ৫৯ বয়স : 58 লিঙ্গ : পুৰুষ			নাম : কেশৱ বৰুৱা পিতাৰ নাম: হৰিৰাম বৰুৱা ঘৰ নং : ৫৯ বয়স : 51 লিঙ্গ : পুৰুষ			নাম : লীলা বৰুৱা স্বামীৰ নাম: তনু বৰুৱা ঘৰ নং : ৫৯ বয়স : 48 লিঙ্গ : মহিলা		
286	MVY0339994	ফটো উপলব্ধ	287	MVY0422733	ফটো উপলব্ধ	288	MVY0240036	ফটো উপলব্ধ
নাম : দীপজ্যোতি বৰুৱা পিতাৰ নাম: তনুশ্যাম বৰুৱা ঘৰ নং : ৫৯ বয়স : 26 লিঙ্গ : পুৰুষ			নাম : ৰিতুপন বৰুৱা পিতাৰ নাম: তনুশ্যাম বৰুৱা ঘৰ নং : 59 বয়স : 22 লিঙ্গ : পুৰুষ			নাম : ববুল গগৈ পিতাৰ নাম: হৰিৰাম গগৈ ঘৰ নং : ৬০ বয়স : 57 লিঙ্গ : পুৰুষ		
289	MVY0207621	ফটো উপলব্ধ	290	MVY0007094	ফটো উপলব্ধ	291	MVY0007095	ফটো উপলব্ধ
নাম : অবোনিট গগৈ স্বামীৰ নাম: বুবুল গগৈ ঘৰ নং : ৬০ বয়স : 57 লিঙ্গ : মহিলা			নাম : নুপেন গগৈ পিতাৰ নাম: হৰিৰাম গগৈ ঘৰ নং : ৬০ বয়স : 50 লিঙ্গ : পুৰুষ			নাম : পল্লবী ভঞা স্বামীৰ নাম: নুপেন গগৈ ঘৰ নং : ৬০ বয়স : 40 লিঙ্গ : মহিলা		
292	MVY0207662	ফটো উপলব্ধ	293	MVY0007098	ফটো উপলব্ধ	294	MVY1436686	ফটো উপলব্ধ
নাম : মৌচুম গগৈ পিতাৰ নাম: বুবুল গগৈ ঘৰ নং : ৬০ বয়স : 28 লিঙ্গ : পুৰুষ			নাম : অঞ্জনা বৰুৱা স্বামীৰ নাম: থানেশ্বৰ বৰুৱা ঘৰ নং : ৬১ বয়স : 70 লিঙ্গ : মহিলা			নাম : আদিত্য বৰুৱা পিতাৰ নাম: থানেশ্বৰ বৰুৱা ঘৰ নং : ৬১ বয়স : 38 লিঙ্গ : পুৰুষ		
295	MVY1436697	ফটো উপলব্ধ	296	MVY0007099	ফটো উপলব্ধ	297	MVY0007100	ফটো উপলব্ধ
নাম : ডম্বৰু গগৈ পিতাৰ নাম: পূৰ্ণকান্ত গগৈ ঘৰ নং : ৬২ বয়স : 91 লিঙ্গ : পুৰুষ			নাম : দিলিপ গগৈ পিতাৰ নাম: ডম্বৰু গগৈ ঘৰ নং : ৬২ বয়স : 42 লিঙ্গ : পুৰুষ			নাম : প্ৰতিভা গগৈ স্বামীৰ নাম: দিলীপ গগৈ ঘৰ নং : ৬২ বয়স : 38 লিঙ্গ : মহিলা		
298	MVY0007103	ফটো উপলব্ধ	299	MVY0007104	ফটো উপলব্ধ	300	MVY0007105	ফটো উপলব্ধ
নাম : সুবিমল গগৈ পিতাৰ নাম: ৰুদ্ৰকান্ত গগৈ ঘৰ নং : ৬৩ বয়স : 63 লিঙ্গ : পুৰুষ			নাম : সুৰেন গগৈ পিতাৰ নাম: ৰুদ্ৰকান্ত গগৈ ঘৰ নং : ৬৩ বয়স : 59 লিঙ্গ : পুৰুষ			নাম : লীনা গগৈ স্বামীৰ নাম: সুবিমল গগৈ ঘৰ নং : ৬৩ বয়স : 56 লিঙ্গ : মহিলা		

301 নাম : শৰত চন্দ্ৰ গগৈ পিতাৰ নাম: বুদ্ধকান্ত গগৈ ঘৰ নং : ৬৩ বয়স : 49 লিঙ্গ : পুৰুষ	MVY0007106 ফটো উপলব্ধ	302 নাম : অন গগৈ স্বামীৰ নাম: সুৰেন গগৈ ঘৰ নং : ৬৩ বয়স : 44 লিঙ্গ : মহিলা	MVY0007108 ফটো উপলব্ধ	303 নাম : তুষা গগৈ স্বামীৰ নাম: শৰত চন্দ্ৰ গগৈ ঘৰ নং : ৬৩ বয়স : 42 লিঙ্গ : মহিলা	MVY0007107 ফটো উপলব্ধ
304 নাম : নমিতা গগৈ পিতাৰ নাম: সুবিমল গগৈ ঘৰ নং : 63 বয়স : 23 লিঙ্গ : মহিলা	MVY0304469 ফটো উপলব্ধ	305 নাম : ভাস্কৰ গগৈ পিতাৰ নাম: শৰত চন্দ্ৰ গগৈ ঘৰ নং : 63 বয়স : 21 লিঙ্গ : পুৰুষ	MVY2479558 ফটো উপলব্ধ	306 নাম : হেমাংগ গগৈ পিতাৰ নাম: সুবিমল গগৈ ঘৰ নং : 63 বয়স : 20 লিঙ্গ : পুৰুষ	TOX0081182 ফটো উপলব্ধ
307 নাম : নিকুণ গগৈ পিতাৰ নাম: লক্ষী গগৈ ঘৰ নং : ৬৪ বয়স : 50 লিঙ্গ : পুৰুষ	MVY0007110 ফটো উপলব্ধ	308 নাম : মঞ্জু গগৈ পিতাৰ নাম: গুণ গগৈ ঘৰ নং : ৬৫ বয়স : 50 লিঙ্গ : মহিলা	MVY0007113 ফটো উপলব্ধ	S 309 নাম : ৰুণ গগৈ পিতাৰ নাম: গুণ গগৈ ঘৰ নং : ৬৫ বয়স : 47 লিঙ্গ : মহিলা	MVY0007114 ফটো উপলব্ধ
310 নাম : জয়ন্ত গগৈ পিতাৰ নাম: গুণ কান্ত গগৈ ঘৰ নং : ৬৫ বয়স : 45 লিঙ্গ : পুৰুষ	MVY0007115 ফটো উপলব্ধ	311 নাম : মঞ্জু বৃতাগোহাই গগৈ স্বামীৰ নাম: জয়ন্ত গগৈ ঘৰ নং : ৬৫ বয়স : 31 লিঙ্গ : মহিলা	MVY0411546 ফটো উপলব্ধ	312 নাম : খগেন গগৈ মাতৃৰ নাম: কনকেশ্বৰ গগৈ ঘৰ নং : ৬৬ বয়স : 75 লিঙ্গ : পুৰুষ	MVY0007117 ফটো উপলব্ধ
313 নাম : মঞ্জু গগৈ স্বামীৰ নাম: খগেন গগৈ ঘৰ নং : ৬৬ বয়স : 57 লিঙ্গ : মহিলা	MVY1436948 ফটো উপলব্ধ	314 নাম : অন্নপূৰ্ণা বৰুৱা স্বামীৰ নাম: তৰুণ গগৈ ঘৰ নং : ৬৬ বয়স : 55 লিঙ্গ : মহিলা	MVY0007119 ফটো উপলব্ধ	315 নাম : অজয় গগৈ পিতাৰ নাম: তৰুণ গগৈ ঘৰ নং : ৬৬ বয়স : 35 লিঙ্গ : পুৰুষ	MVY0007121 ফটো উপলব্ধ
316 নাম : উৎপল গগৈ পিতাৰ নাম: খগেন গগৈ ঘৰ নং : ৬৬ বয়স : 32 লিঙ্গ : পুৰুষ	MVY0007122 ফটো উপলব্ধ	317 নাম : আকাশ গগৈ পিতাৰ নাম: তৰুণ গগৈ ঘৰ নং : ৬৬ বয়স : 31 লিঙ্গ : পুৰুষ	MVY1441027 ফটো উপলব্ধ	318 নাম : নিতুমণি চেতিয়া স্বামীৰ নাম: আকাশ গগৈ ঘৰ নং : ৬৬ বয়স : 30 লিঙ্গ : মহিলা	MVY0464610 ফটো উপলব্ধ
319 নাম : অনামিকা গগৈ পিতাৰ নাম: তৰুণ গগৈ ঘৰ নং : 66 বয়স : 26 লিঙ্গ : মহিলা	MVY0160382 ফটো উপলব্ধ	320 নাম : ঘনকান্ত বৰুৱা পিতাৰ নাম: উমাৰাম বৰুৱা ঘৰ নং : ৭০ বয়স : 70 লিঙ্গ : পুৰুষ	MVY1436982 ফটো উপলব্ধ	321 নাম : সান্তনু বৰুৱা পিতাৰ নাম: ঘণ বৰুৱা ঘৰ নং : ৭০ বয়স : 35 লিঙ্গ : পুৰুষ	MVY1437009 ফটো উপলব্ধ
322 নাম : অঞ্জু গগৈ বৰুৱা স্বামীৰ নাম: শান্তনু বৰুৱা বৰুৱা ঘৰ নং : 70 বয়স : 22 লিঙ্গ : মহিলা	TOX0045161 ফটো উপলব্ধ	323 নাম : চুমিত্ৰা বৰুৱা স্বামীৰ নাম: যদু নাথ বৰুৱা ঘৰ নং : ৭১ বয়স : 75 লিঙ্গ : মহিলা	MVY0007125 ফটো উপলব্ধ	324 নাম : দিপক চন্দ্ৰ দাস পিতাৰ নাম: দীপ্ত ৰাম দাস ঘৰ নং : ৭১ বয়স : 51 লিঙ্গ : পুৰুষ	MVY0432310 ফটো উপলব্ধ
325 নাম : ৰূপজ্যোতি বৰুৱা পিতাৰ নাম: যদু বৰুৱা ঘৰ নং : ৭১ বয়স : 47 লিঙ্গ : পুৰুষ	MVY0007126 ফটো উপলব্ধ	326 নাম : ধ্ৰুৱজ্যোতি বৰুৱা পিতাৰ নাম: যদু বৰুৱা ঘৰ নং : ৭১ বয়স : 46 লিঙ্গ : পুৰুষ	MVY0007128 ফটো উপলব্ধ	327 নাম : মনালিচা শইকীয়া বৰুৱা স্বামীৰ নাম: ধ্ৰুৱ জ্যোতি বৰুৱা ঘৰ নং : ৭১ বয়স : 46 লিঙ্গ : মহিলা	MVY0007127 ফটো উপলব্ধ
328 নাম : শ্ৰীমতী মণি বৰুৱা স্বামীৰ নাম: শ্ৰী ৰূপজ্যোতি বৰুৱা ঘৰ নং : ৭১ বয়স : 44 লিঙ্গ : মহিলা	MVY0007129 ফটো উপলব্ধ	329 নাম : সবিতা বৰুৱা স্বামীৰ নাম: দীপক চন্দ্ৰ দাস ঘৰ নং : ৭১ বয়স : 44 লিঙ্গ : মহিলা	MVY1437087 ফটো উপলব্ধ	330 নাম : অশুমান বৰুৱা পিতাৰ নাম: ৰূপজ্যোতি বৰুৱা ঘৰ নং : ৭১ বয়স : 25 লিঙ্গ : পুৰুষ	MVY0361105 ফটো উপলব্ধ

331 নাম : বৰষা বৰুৱা পিতাৰ নাম: বৃষ্টিজ্যোতি বৰুৱা ঘৰ নং : 71 বয়স : 23 লিঙ্গ : মহিলা	TOX0132019 ফটো উপলব্ধ	332 নাম : নিৰ বৰগোহাঁই পিতাৰ নাম: ভোলানাথ বৰগোহাঁই ঘৰ নং : ৭২ বয়স : 75 লিঙ্গ : মহিলা	MVY0007131 ফটো উপলব্ধ	333 নাম : অভিজিত বৰগোহাঁই পিতাৰ নাম: নিত্যা বৰগোহাঁই ঘৰ নং : 72 বয়স : 34 লিঙ্গ : পুৰুষ	JXP6944305 ফটো উপলব্ধ
334 নাম : কৌশিকী বুঢ়াগোহাঁই পিতাৰ নাম: বৃষ্টি বৃঢ়াগোহাঁই ঘৰ নং : 72 বয়স : 26 লিঙ্গ : মহিলা	CCY1392877 ফটো উপলব্ধ	335 নাম : ধীৰাজ গগৈ পিতাৰ নাম: মাখন গগৈ ঘৰ নং : ৭৪ বয়স : 62 লিঙ্গ : পুৰুষ	MVY0007132 ফটো উপলব্ধ	336 নাম : জুবী গগৈ স্বামীৰ নাম: ধীৰাজ গগৈ ঘৰ নং : ৭৪ বয়স : 48 লিঙ্গ : মহিলা	MVY1437247 ফটো উপলব্ধ
337 নাম : অনামিকা গগৈ স্বামীৰ নাম: অভিজিৎ গগৈ ঘৰ নং : ৭৪ বয়স : 38 লিঙ্গ : মহিলা	MVY0260992 ফটো উপলব্ধ	338 নাম : অভিজিত গগৈ পিতাৰ নাম: ধীৰাজ গগৈ ঘৰ নং : ৭৪ বয়স : 36 লিঙ্গ : পুৰুষ	MVY0007133 ফটো উপলব্ধ	339 নাম : সত্যজিত গগৈ পিতাৰ নাম: ধীৰাজ গগৈ ঘৰ নং : ৭৪ বয়স : 31 লিঙ্গ : পুৰুষ	MVY1441425 ফটো উপলব্ধ
340 নাম : পল্লবী গগৈ ফুকন স্বামীৰ নাম: সত্যজিৎ গগৈ ঘৰ নং : 74 বয়স : 27 লিঙ্গ : মহিলা	MVY0160465 ফটো উপলব্ধ	341 নাম : পাৰ্থাজীত গগৈ পিতাৰ নাম: ধীৰাজ গগৈ ঘৰ নং : 74 বয়স : 26 লিঙ্গ : পুৰুষ	MVY0160424 ফটো উপলব্ধ	342 নাম : অৰুণা গগৈ স্বামীৰ নাম: ভুবন গগৈ ঘৰ নং : ৭৫ বয়স : 80 লিঙ্গ : মহিলা	MVY0007135 ফটো উপলব্ধ
343 নাম : বীৰেন গগৈ পিতাৰ নাম: ভুবন গগৈ ঘৰ নং : ৭৫ বয়স : 52 লিঙ্গ : পুৰুষ	MVY0007136 ফটো উপলব্ধ	344 নাম : ভাৰতী গগৈ স্বামীৰ নাম: বীৰেন গগৈ ঘৰ নং : ৭৫ বয়স : 48 লিঙ্গ : মহিলা	MVY0007137 ফটো উপলব্ধ	345 নাম : জিতু গগৈ পিতাৰ নাম: ভুবন গগৈ ঘৰ নং : ৭৫ বয়স : 45 লিঙ্গ : পুৰুষ	MVY0007139 ফটো উপলব্ধ
346 নাম : জ্যোতি গগৈ স্বামীৰ নাম: জিতু গগৈ ঘৰ নং : 75 বয়স : 45 লিঙ্গ : মহিলা	MVY0160473 ফটো উপলব্ধ	347 নাম : জিতেন্দ্ৰ গগৈ পিতাৰ নাম: ভুবন গগৈ ঘৰ নং : ৭৫ বয়স : 42 লিঙ্গ : পুৰুষ	MVY0007140 ফটো উপলব্ধ	348 নাম : ৰেখা গগৈ স্বামীৰ নাম: নৰেন গগৈ ঘৰ নং : ৭৫ বয়স : 40 লিঙ্গ : মহিলা	MVY0007141 ফটো উপলব্ধ
349 নাম : অংকৰ গগৈ পিতাৰ নাম: বিৰেন গগৈ ঘৰ নং : ৭৫ বয়স : 26 লিঙ্গ : পুৰুষ	MVY0361071 ফটো উপলব্ধ	350 নাম : ৰিতু ৰাজ গগৈ পিতাৰ নাম: জিতেন্দ্ৰ গগৈ ঘৰ নং : 75 বয়স : 24 লিঙ্গ : পুৰুষ	MVY0456012 ফটো উপলব্ধ	351 নাম : অৰুণা গগৈ স্বামীৰ নাম: ধৰ্ম কান্ত গগৈ ঘৰ নং : 76 বয়স : 59 লিঙ্গ : মহিলা	MVY0007143 ফটো উপলব্ধ
352 নাম : দিলীপ গগৈ পিতাৰ নাম: টংকেশ্বৰ গগৈ ঘৰ নং : ৭৬ বয়স : 53 লিঙ্গ : পুৰুষ	MVY0007144 ফটো উপলব্ধ	353 নাম : মুন গগৈ স্বামীৰ নাম: দিলীপ গগৈ ঘৰ নং : ৭৬ বয়স : 45 লিঙ্গ : মহিলা	MVY0007149 ফটো উপলব্ধ	354 নাম : দেবজিত গগৈ পিতাৰ নাম: ধৰ্মকান্ত গগৈ ঘৰ নং : 76 বয়স : 39 লিঙ্গ : পুৰুষ	MVY0007145 ফটো উপলব্ধ
355 নাম : বিজু গগৈ স্বামীৰ নাম: দেৱজিত গগৈ ঘৰ নং : 76 বয়স : 37 লিঙ্গ : মহিলা	MVY0093013 ফটো উপলব্ধ	356 নাম : সত্যব্রত গগৈ পিতাৰ নাম: ধৰ্মকান্ত গগৈ ঘৰ নং : ৭৬ বয়স : 31 লিঙ্গ : পুৰুষ	MVY1441005 ফটো উপলব্ধ	357 নাম : নৰেন গগৈ পিতাৰ নাম: ঠানুৰাম গগৈ ঘৰ নং : ৭৭ বয়স : 70 লিঙ্গ : পুৰুষ	MVY0007147 ফটো উপলব্ধ
358 নাম : বীনা গগৈ স্বামীৰ নাম: নৰেন গগৈ ঘৰ নং : ৭৭ বয়স : 60 লিঙ্গ : মহিলা	MVY0007148 ফটো উপলব্ধ	359 নাম : মৃদুল গগৈ পিতাৰ নাম: নৰেন গগৈ ঘৰ নং : ৭৭ বয়স : 42 লিঙ্গ : পুৰুষ	MVY0007150 ফটো উপলব্ধ	360 নাম : ববী গগৈ পিতাৰ নাম: মৃদুল গগৈ ঘৰ নং : ৭৭ বয়স : 38 লিঙ্গ : মহিলা	MVY0007151 ফটো উপলব্ধ

361 নাম : ভাৰতী গগৈ স্বামীৰ নাম: বিপিন গগৈ ঘৰ নং : ৭৮ বয়স : 63 লিঙ্গ : মহিলা	MVY0007153 ফটো উপলব্ধ	362 নাম : বিপিন গগৈ পিতাৰ নাম: ইন্দ্ৰেশ্বৰ গগৈ ঘৰ নং : ৭৮ বয়স : 55 লিঙ্গ : পুৰুষ	MVY0007152 ফটো উপলব্ধ	363 নাম : পাৰ্থজিত গগৈ পিতাৰ নাম: বিপিন গগৈ ঘৰ নং : ৭৮ বয়স : 42 লিঙ্গ : পুৰুষ	MVY0007154 ফটো উপলব্ধ
364 নাম : ববী গগৈ স্বামীৰ নাম: পাৰ্থজিত গগৈ ঘৰ নং : ৭৮ বয়স : 36 লিঙ্গ : মহিলা	MVY0007155 ফটো উপলব্ধ	365 নাম : খগেন গগৈ পিতাৰ নাম: ইন্দ্ৰেশ্বৰ গগৈ ঘৰ নং : ৭৯ বয়স : 70 লিঙ্গ : পুৰুষ	MVY0007156 ফটো উপলব্ধ	366 নাম : ইলা গগৈ স্বামীৰ নাম: খগেন গগৈ ঘৰ নং : ৭৯ বয়স : 65 লিঙ্গ : মহিলা	MVY0007157 ফটো উপলব্ধ
367 নাম : উমেশ গগৈ পিতাৰ নাম: খগেন গগৈ ঘৰ নং : ৭৯ বয়স : 50 লিঙ্গ : পুৰুষ	MVY0007158 ফটো উপলব্ধ	368 নাম : অনিল গগৈ পিতাৰ নাম: খগেন গগৈ ঘৰ নং : ৭৯ বয়স : 46 লিঙ্গ : পুৰুষ	MVY0007159 ফটো উপলব্ধ	369 নাম : যমুনা বৰগোহাঁই গগৈ স্বামীৰ নাম: অনিল গগৈ ঘৰ নং : ৭৯ বয়স : 36 লিঙ্গ : মহিলা	MVY0007160 ফটো উপলব্ধ
370 নাম : নিতেন গগৈ পিতাৰ নাম: সৰুৰাম গগৈ ঘৰ নং : ৮০ বয়স : 65 লিঙ্গ : পুৰুষ	MVY0007161 ফটো উপলব্ধ	371 নাম : সৰলা গগৈ স্বামীৰ নাম: নিতেন গগৈ ঘৰ নং : ৮০ বয়স : 58 লিঙ্গ : মহিলা	MVY0007162 ফটো উপলব্ধ	372 নাম : জোণমণি গগৈ পিতাৰ নাম: নিতেন গগৈ ঘৰ নং : ৮০ বয়স : 40 লিঙ্গ : মহিলা	MVY0007163 ফটো উপলব্ধ
373 নাম : সত্যজিত গগৈ পিতাৰ নাম: নিতেন গগৈ ঘৰ নং : ৮০ বয়স : 39 লিঙ্গ : পুৰুষ	MVY0007164 ফটো উপলব্ধ	374 নাম : ৰাজশ্ৰী গগৈ স্বামীৰ নাম: সত্যজিত গগৈ ঘৰ নং : 80 বয়স : 30 লিঙ্গ : মহিলা	MVY0095117 ফটো উপলব্ধ	375 নাম : চিন্ত গগৈ পিতাৰ নাম: জিতু গগৈ ঘৰ নং : 80 বয়স : 24 লিঙ্গ : পুৰুষ	MVY0295089 ফটো উপলব্ধ
376 নাম : লাৰণ্য গগৈ স্বামীৰ নাম: যোগেন গগৈ ঘৰ নং : ৮১ বয়স : 59 লিঙ্গ : মহিলা	MVY0007166 ফটো উপলব্ধ	377 নাম : বেবী গগৈ স্বামীৰ নাম: ৰাজীৱ নাথ ঘৰ নং : ৮১ বয়স : 43 লিঙ্গ : মহিলা	MVY0007168 ফটো উপলব্ধ	378 নাম : লুকমনি নাথ পিতাৰ নাম: ৰাজীৱ নাথ ঘৰ নং : 81 বয়স : 25 লিঙ্গ : মহিলা	MVY0160432 ফটো উপলব্ধ
379 নাম : দিপালী গগৈ স্বামীৰ নাম: চুৰেন গগৈ ঘৰ নং : ৮২ বয়স : 57 লিঙ্গ : মহিলা	MVY0007170 ফটো উপলব্ধ	380 নাম : প্ৰশান্ত গগৈ পিতাৰ নাম: চুৰেন গগৈ ঘৰ নং : ৮২ বয়স : 36 লিঙ্গ : পুৰুষ	MVY0007171 ফটো উপলব্ধ	381 নাম : মাইন গগৈ পিতাৰ নাম: চুৰেন গগৈ ঘৰ নং : ৮২ বয়স : 34 লিঙ্গ : মহিলা	MVY0093021 ফটো উপলব্ধ
382 নাম : দীপ গগৈ পিতাৰ নাম: চুৰেণ গগৈ ঘৰ নং : ৮২ বয়স : 29 লিঙ্গ : পুৰুষ	MVY0403105 ফটো উপলব্ধ	383 নাম : বিথিকা গগৈ স্বামীৰ নাম: প্ৰশান্ত গগৈ ঘৰ নং : ৮২ বয়স : 27 লিঙ্গ : মহিলা	MVY0188896 ফটো উপলব্ধ	384 নাম : পম্পী গগৈ স্বামীৰ নাম: দীপ গগৈ ঘৰ নং : 82 বয়স : 26 লিঙ্গ : মহিলা	TOX0115170 ফটো উপলব্ধ
385 নাম : প্ৰফুল্ল গগৈ পিতাৰ নাম: ভুবন চন্দ্ৰ গগৈ ঘৰ নং : ৮৩ বয়স : 58 লিঙ্গ : পুৰুষ	MVY1437645 ফটো উপলব্ধ	386 নাম : ৰূপা গগৈ স্বামীৰ নাম: প্ৰফুল্ল গগৈ ঘৰ নং : ৮৩ বয়স : 51 লিঙ্গ : মহিলা	MVY0007172 ফটো উপলব্ধ	387 নাম : ৰিতুমণি গগৈ পিতাৰ নাম: প্ৰফুল্ল গগৈ ঘৰ নং : 83 বয়স : 34 লিঙ্গ : মহিলা	MVY0262790 ফটো উপলব্ধ
388 নাম : মিকু গগৈ পিতাৰ নাম: প্ৰফুল্ল গগৈ ঘৰ নং : 83 বয়স : 29 লিঙ্গ : পুৰুষ	MVY0096669 ফটো উপলব্ধ	389 নাম : যোগেশ বৰগোহাঁই পিতাৰ নাম: মুহিচন্দ্ৰ বৰগোহাঁই ঘৰ নং : ৮৬ বয়স : 70 লিঙ্গ : পুৰুষ	MVY0007174 ফটো উপলব্ধ	390 নাম : ননী বৰগোহাঁই স্বামীৰ নাম: যোগেশ বৰগোহাঁই ঘৰ নং : ৮৬ বয়স : 60 লিঙ্গ : মহিলা	MVY0007176 ফটো উপলব্ধ

391 নাম : বিপুল বৰগোহাঁই পিতাৰ নাম: মুহিচন্দ্ৰ বৰগোহাঁই ঘৰ নং : ৮৬ বয়স : 55 লিঙ্গ : পুৰুষ	MVY0007177 ফটো উপলব্ধ	392 নাম : প্ৰণিতা চেতিয়া বৰগোহাঁই স্বামীৰ নাম: বিপুল বৰগোহাঁই ঘৰ নং : ৮৬ বয়স : 48 লিঙ্গ : মহিলা	MVY1437747 ফটো উপলব্ধ	393 নাম : প্ৰজ্ঞান বৰগোহাঁই পিতাৰ নাম: যোগেশ বৰগোহাঁই ঘৰ নং : ৮৬ বয়স : 34 লিঙ্গ : পুৰুষ	MVY0007178 ফটো উপলব্ধ
394 নাম : জ্ঞানদীপ বৰগোহাঁই পিতাৰ নাম: যোগেশ বৰগোহাঁই ঘৰ নং : ৮৬ বয়স : 30 লিঙ্গ : পুৰুষ	MVY1441232 ফটো উপলব্ধ	395 নাম : প্ৰিয়াংকু কৌশিক বৰগোহাঁই পিতাৰ নাম: বিপুল বৰগোহাঁই ঘৰ নং : ৮৬ বয়স : 26 লিঙ্গ : পুৰুষ	MVY0403998 ফটো উপলব্ধ	396 নাম : বিবেক বৰগোহাঁই পিতাৰ নাম: বিপুল বৰগোহাঁই ঘৰ নং : 86 বয়স : 20 লিঙ্গ : পুৰুষ	TOX0083568 ফটো উপলব্ধ
397 নাম : ৰুদ্ৰ গগৈ পিতাৰ নাম: বলোৰাম গগৈ ঘৰ নং : ৮৭ বয়স : 80 লিঙ্গ : পুৰুষ	MVY0007180 ফটো উপলব্ধ	398 নাম : শুখমা গগৈ স্বামীৰ নাম: ৰুদ্ৰকান্ত গগৈ ঘৰ নং : ৮৭ বয়স : 68 লিঙ্গ : মহিলা	MVY0007181 ফটো উপলব্ধ	# 399 নাম : অপূৰ্ব গগৈ পিতাৰ নাম: ৰুদ্ৰকান্ত গগৈ ঘৰ নং : ৮৭ বয়স : 49 লিঙ্গ : পুৰুষ	MVY0007182 ফটো উপলব্ধ
# 400 নাম : অজিত গগৈ পিতাৰ নাম: ৰুদ্ৰ গগৈ ঘৰ নং : ৮৭ বয়স : 47 লিঙ্গ : পুৰুষ	MVY0007183 ফটো উপলব্ধ	# 401 নাম : মন গগৈ স্বামীৰ নাম: অপূৰ্ব গগৈ ঘৰ নং : ৮৭ বয়স : 45 লিঙ্গ : মহিলা	MVY0007184 ফটো উপলব্ধ	# 402 নাম : শ্ৰীমতী জোনমণি গগৈ স্বামীৰ নাম: শ্ৰী অজিত গগৈ ঘৰ নং : ৮৭ বয়স : 40 লিঙ্গ : মহিলা	MVY1437816 ফটো উপলব্ধ
# 403 নাম : বিজয় গগৈ পিতাৰ নাম: ৰুদ্ৰকান্ত গগৈ ঘৰ নং : ৮৭ বয়স : 38 লিঙ্গ : পুৰুষ	MVY0007188 ফটো উপলব্ধ	# 404 নাম : নিজমণি সন্দিকৈ গগৈ স্বামীৰ নাম: বিজয় গগৈ ঘৰ নং : ৮৭ বয়স : 36 লিঙ্গ : মহিলা	MVY0007189 ফটো উপলব্ধ	# 405 নাম : দিব্যজ্যোতি গগৈ পিতাৰ নাম: অপূৰ্ব গগৈ ঘৰ নং : ৮৭ বয়স : 30 লিঙ্গ : পুৰুষ	MVY1568474 ফটো উপলব্ধ
# 406 নাম : দীপ গগৈ পিতাৰ নাম: অপূৰ্ব গগৈ ঘৰ নং : ৮৭ বয়স : 25 লিঙ্গ : পুৰুষ	MVY0160531 ফটো উপলব্ধ	407 নাম : মাধৱী গগৈ পিতাৰ নাম: ললিত গগৈ ঘৰ নং : ৮৭ বয়স : 25 লিঙ্গ : মহিলা	MVY0160580 ফটো উপলব্ধ	408 নাম : ভাস্কৰ গগৈ পিতাৰ নাম: অজিত গগৈ ঘৰ নং : ৮৭ বয়স : 25 লিঙ্গ : পুৰুষ	MVY0235200 ফটো উপলব্ধ
409 নাম : দৰ্শনা চেতিয়া গগৈ স্বামীৰ নাম: ভাস্কৰ গগৈ ঘৰ নং : ৮৭ বয়স : 24 লিঙ্গ : মহিলা	MVY0464693 ফটো উপলব্ধ	# 410 নাম : চিন্সী গগৈ স্বামীৰ নাম: দীপ গগৈ ঘৰ নং : ৮৭ বয়স : 24 লিঙ্গ : মহিলা	MVY0464768 ফটো উপলব্ধ	# 411 নাম : ৰিংকি চুতিয়া স্বামীৰ নাম: দিব্যজ্যোতি গগৈ ঘৰ নং : ৮৭ বয়স : 22 লিঙ্গ : মহিলা	MVY1133008 ফটো উপলব্ধ
412 নাম : ধীৰেন গগৈ পিতাৰ নাম: মাখন গগৈ ঘৰ নং : ৮৮ বয়স : 57 লিঙ্গ : পুৰুষ	MVY0007192 ফটো উপলব্ধ	413 নাম : অন গগৈ স্বামীৰ নাম: ধীৰেন গগৈ ঘৰ নং : ৮৮ বয়স : 56 লিঙ্গ : মহিলা	MVY0007193 ফটো উপলব্ধ	414 নাম : লখী গগৈ পিতাৰ নাম: ধীৰেন গগৈ ঘৰ নং : ৮৮ বয়স : 25 লিঙ্গ : পুৰুষ	MVY0248484 ফটো উপলব্ধ
415 নাম : পুতুল গগৈ পিতাৰ নাম: প্ৰেমধৰ গগৈ ঘৰ নং : ৮৯ বয়স : 56 লিঙ্গ : পুৰুষ	MVY0007194 ফটো উপলব্ধ	416 নাম : লক্ষীমাই গগৈ স্বামীৰ নাম: অতুল গগৈ ঘৰ নং : ৮৯ বয়স : 55 লিঙ্গ : মহিলা	MVY0007195 ফটো উপলব্ধ	417 নাম : নীপা গগৈ পিতাৰ নাম: প্ৰেমধৰ গগৈ ঘৰ নং : ৮৯ বয়স : 48 লিঙ্গ : মহিলা	MVY0007196 ফটো উপলব্ধ
418 নাম : উষা গগৈ স্বামীৰ নাম: পুতুল গগৈ ঘৰ নং : ৮৯ বয়স : 45 লিঙ্গ : মহিলা	MVY0007197 ফটো উপলব্ধ	419 নাম : অচ্যুত গগৈ পিতাৰ নাম: অতুল গগৈ ঘৰ নং : ৮৯ বয়স : 29 লিঙ্গ : পুৰুষ	MVY0093062 ফটো উপলব্ধ	420 নাম : কল্পনা গগৈ স্বামীৰ নাম: অনুপ গগৈ ঘৰ নং : ৮৯ বয়স : 29 লিঙ্গ : মহিলা	MVY0099069 ফটো উপলব্ধ

421 নাম : অঞ্জলি গগৈ পিতাৰ নাম : অতুল গগৈ ঘৰ নং : ৮৯ বয়স : 27 লিঙ্গ : পুৰুষ	MVY0093260 ফটো উপলব্ধ	422 নাম : অৰণিমা গগৈ পিতাৰ নাম : বিটুল গগৈ ঘৰ নং : 89 বয়স : 24 লিঙ্গ : মহিলা	MVY0302034 ফটো উপলব্ধ	423 নাম : কৃষ্ণা গগৈ পিতাৰ নাম : বিটুল গগৈ ঘৰ নং : 89আ বয়স : 20 লিঙ্গ : মহিলা	TOX0072496 ফটো উপলব্ধ
424 নাম : বিটুল গগৈ পিতাৰ নাম : জগত গগৈ ঘৰ নং : ৮৯ক বয়স : 60 লিঙ্গ : পুৰুষ	MVY0007199 ফটো উপলব্ধ	425 নাম : শ্ৰীমতী বিজু গগৈ পিতাৰ নাম : শ্ৰী বিটুল গগৈ ঘৰ নং : ৮৯ক বয়স : 50 লিঙ্গ : মহিলা	MVY0007200 ফটো উপলব্ধ	426 নাম : ৰঞ্জিত গগৈ পিতাৰ নাম : মাখন গগৈ ঘৰ নং : ৯১ বয়স : 53 লিঙ্গ : পুৰুষ	MVY1438002 ফটো উপলব্ধ
427 নাম : অঞ্জলী গগৈ স্বামীৰ নাম : ৰঞ্জিত গগৈ ঘৰ নং : ৯১ বয়স : 50 লিঙ্গ : মহিলা	MVY0007202 ফটো উপলব্ধ	S 428 নাম : শ্ৰী দীপক গড় পিতাৰ নাম : শ্ৰী ৰাম প্ৰসাদ গড় ঘৰ নং : ৯১ বয়স : ৪৫ লিঙ্গ : পুৰুষ	MVY0007203 ফটো উপলব্ধ	429 নাম : বিশ্বজিত গগৈ পিতাৰ নাম : ৰঞ্জিত গগৈ ঘৰ নং : ৯১ বয়স : 35 লিঙ্গ : পুৰুষ	MVY1438035 ফটো উপলব্ধ
430 নাম : হিমাদ্ৰী কোঁৱৰ গগৈ স্বামীৰ নাম : বিশ্বজিত গগৈ ঘৰ নং : ৯১ বয়স : 31 লিঙ্গ : মহিলা	MVY1441403 ফটো উপলব্ধ	431 নাম : সঞ্জিত গগৈ পিতাৰ নাম : ৰঞ্জিত গগৈ ঘৰ নং : 91 বয়স : 26 লিঙ্গ : পুৰুষ	MVY0160390 ফটো উপলব্ধ	432 নাম : বিতপন গগৈ পিতাৰ নাম : প্ৰবীন গগৈ ঘৰ নং : 92ক বয়স : 26 লিঙ্গ : পুৰুষ	MVY0160440 ফটো উপলব্ধ
433 নাম : প্ৰবীন গগৈ পিতাৰ নাম : জগত গগৈ ঘৰ নং : ৯২ক বয়স : 58 লিঙ্গ : পুৰুষ	MVY0007206 ফটো উপলব্ধ	434 নাম : নীৰপা গগৈ স্বামীৰ নাম : প্ৰবীন গগৈ ঘৰ নং : ৯২ক বয়স : 55 লিঙ্গ : মহিলা	MVY0007207 ফটো উপলব্ধ	435 নাম : পবন মুদী পিতাৰ নাম : বুদ্ধেশ্বৰ মুদী ঘৰ নং : ৯৩ বয়স : 51 লিঙ্গ : পুৰুষ	MVY0007210 ফটো উপলব্ধ
436 নাম : বিশ্ব মুদী পিতাৰ নাম : বুদ্ধেশ্বৰ মুদী ঘৰ নং : ৯৩ বয়স : 50 লিঙ্গ : পুৰুষ	MVY0007211 ফটো উপলব্ধ	437 নাম : মহিৰাম মুদী পিতাৰ নাম : বুদ্ধেশ্বৰ মুদী ঘৰ নং : ৯৩ বয়স : 44 লিঙ্গ : পুৰুষ	MVY1438137 ফটো উপলব্ধ	438 নাম : মনেশ্বৰ মুদী পিতাৰ নাম : ৰতিৰাম মুদী ঘৰ নং : ৯৪ বয়স : 62 লিঙ্গ : পুৰুষ	MVY0007213 ফটো উপলব্ধ
439 নাম : মন মুদী স্বামীৰ নাম : মনেশ্বৰ মুদী ঘৰ নং : ৯৪ বয়স : 47 লিঙ্গ : মহিলা	MVY0007214 ফটো উপলব্ধ	440 নাম : মনোজ মুদী পিতাৰ নাম : মনেশ্বৰ মুদী ঘৰ নং : ৯৪ বয়স : 32 লিঙ্গ : পুৰুষ	MVY0247106 ফটো উপলব্ধ	441 নাম : মিৰা মুদী স্বামীৰ নাম : মনোজ মুদী ঘৰ নং : ৯৪ বয়স : 31 লিঙ্গ : মহিলা	MVY0400432 ফটো উপলব্ধ
442 নাম : ধনেশ্বৰ মুদী পিতাৰ নাম : মনেশ্বৰ মুদী ঘৰ নং : ৯৪ বয়স : 31 লিঙ্গ : পুৰুষ	MVY1568543 ফটো উপলব্ধ	S 443 নাম : অনিতা মুদী পিতাৰ নাম : মনেশ্বৰ মুদী ঘৰ নং : ৯৪ বয়স : 27 লিঙ্গ : মহিলা	MVY0340042 ফটো উপলব্ধ	444 নাম : বনীতা মুদী পিতাৰ নাম : মনেশ্বৰ মুদী ঘৰ নং : ৯৪ বয়স : 25 লিঙ্গ : মহিলা	MVY0354886 ফটো উপলব্ধ
445 নাম : ৰূপালী মুদী স্বামীৰ নাম : ধনেশ্বৰ মুদী ঘৰ নং : ৯৪ বয়স : 24 লিঙ্গ : মহিলা	MVY0464909 ফটো উপলব্ধ	446 নাম : দুৰ্গা মুদী পিতাৰ নাম : ভগৰু মুদী ঘৰ নং : ৯৫ বয়স : 41 লিঙ্গ : পুৰুষ	MVY0007215 ফটো উপলব্ধ	447 নাম : ৰীতা মুদী স্বামীৰ নাম : দুৰ্গা মুদী ঘৰ নং : ৯৫ বয়স : 39 লিঙ্গ : মহিলা	MVY1438171 ফটো উপলব্ধ
448 নাম : দেবা মুদী পিতাৰ নাম : ৰাজু মুদী ঘৰ নং : 95 বয়স : 24 লিঙ্গ : পুৰুষ	MVY0294108 ফটো উপলব্ধ	449 নাম : দীপক মুদী পিতাৰ নাম : ভীমকান্ত মুদী ঘৰ নং : 95 বয়স : 24 লিঙ্গ : পুৰুষ	MVY0421529 ফটো উপলব্ধ	450 নাম : শংকৰ মুদী পিতাৰ নাম : দুৰ্গা মুদী ঘৰ নং : 95 বয়স : 23 লিঙ্গ : পুৰুষ	MVY0429670 ফটো উপলব্ধ

451 নাম : দিপু মুদি পিতাৰ নাম : ভীম কান্ত মুদি ঘৰ নং : 95 বয়স : 23 লিঙ্গ : পুৰুষ	TOX0080788 ফটো উপলব্ধ	452 নাম : বিনোদ মুদি পিতাৰ নাম : ৰাজু মুদি ঘৰ নং : 95 বয়স : 22 লিঙ্গ : পুৰুষ	TOX0110601 ফটো উপলব্ধ	453 নাম : কৃষ্ণা মুদি পিতাৰ নাম : দুৰ্গা মুদি ঘৰ নং : 95 বয়স : 20 লিঙ্গ : পুৰুষ	TOX0081216 ফটো উপলব্ধ
454 নাম : ৰাজু মুদি পিতাৰ নাম : গুণু মুদি ঘৰ নং : ৯৫ক বয়স : 60 লিঙ্গ : পুৰুষ	MVY0007216 ফটো উপলব্ধ	455 নাম : যশোমতী মুদি স্বামীৰ নাম : ৰাজু মুদি ঘৰ নং : ৯৫ক বয়স : 58 লিঙ্গ : মহিলা	MVY0007217 ফটো উপলব্ধ	456 নাম : পুষ্প বৰগোহাঁই স্বামীৰ নাম : উমা বৰগোহাঁই ঘৰ নং : ৯৬ বয়স : 70 লিঙ্গ : মহিলা	MVY0007219 ফটো উপলব্ধ
457 নাম : ব্ৰজেন বৰগোহাঁই পিতাৰ নাম : উমা বৰগোহাঁই ঘৰ নং : ৯৬ বয়স : 50 লিঙ্গ : পুৰুষ	MVY0007220 ফটো উপলব্ধ	458 নাম : জ্যোতিষ বৰগোহাঁই পিতাৰ নাম : উমা বৰগোহাঁই ঘৰ নং : ৯৬ বয়স : 45 লিঙ্গ : পুৰুষ	MVY0007221 ফটো উপলব্ধ	# 459 নাম : প্ৰিয়ংকা গগৈ স্বামীৰ নাম : জ্যোতিষ বৰগোহাঁই ঘৰ নং : ৯৬ বয়স : 33 লিঙ্গ : মহিলা	MVY1568418 ফটো উপলব্ধ
460 নাম : অংকুৰ বৰগোহাঁই পিতাৰ নাম : ত্ৰৈলোক্য বৰগোহাঁই ঘৰ নং : ৯৬ক বয়স : 27 লিঙ্গ : পুৰুষ	MVY0092981 ফটো উপলব্ধ	461 নাম : অংকিতা বৰগোহাঁই পিতাৰ নাম : ত্ৰৈলোক্য বৰগোহাঁই ঘৰ নং : ৯৬ক বয়স : 26 লিঙ্গ : মহিলা	MVY0361238 ফটো উপলব্ধ	462 নাম : ত্ৰৈলোক্য বৰগোহাঁই পিতাৰ নাম : তিলকান্ত বৰগোহাঁই ঘৰ নং : ৯৬ক বয়স : 50 লিঙ্গ : পুৰুষ	MVY0007222 ফটো উপলব্ধ
463 নাম : লুতুমণি বৰগোহাঁই স্বামীৰ নাম : ত্ৰৈলোক্য বৰগোহাঁই ঘৰ নং : ৯৬ক বয়স : 44 লিঙ্গ : মহিলা	MVY1568407 ফটো উপলব্ধ	464 নাম : বুদ্ধেশ্বৰ বৰগোহাঁই পিতাৰ নাম : ভীমকান্ত বৰগোহাঁই ঘৰ নং : ৯৭ বয়স : 70 লিঙ্গ : পুৰুষ	MVY0007223 ফটো উপলব্ধ	465 নাম : মঞ্জিল বৰগোহাঁই পিতাৰ নাম : মঞ্জিল বৰগোহাঁই ঘৰ নং : ৯৭ বয়স : 37 লিঙ্গ : পুৰুষ	MVY1438308 ফটো উপলব্ধ
466 নাম : ৰশ্মীৰেখা গোহাঁই স্বামীৰ নাম : মঞ্জিল বৰগোহাঁই ঘৰ নং : ৯৭ বয়স : 35 লিঙ্গ : মহিলা	MVY0360784 ফটো উপলব্ধ	467 নাম : মিল্টন বৰগোহাঁই পিতাৰ নাম : বুদ্ধেশ্বৰ বৰগোহাঁই ঘৰ নং : ৯৭ বয়স : 32 লিঙ্গ : পুৰুষ	MVY0007225 ফটো উপলব্ধ	468 নাম : ৰাজেন্দ্ৰ মুদি পিতাৰ নাম : গুণু মুদি ঘৰ নং : ৯৮ বয়স : 38 লিঙ্গ : পুৰুষ	MVY0007227 ফটো উপলব্ধ
469 নাম : দীপালী মুদি স্বামীৰ নাম : ৰাজেন্দ্ৰ মুদি ঘৰ নং : ৯৮ বয়স : 36 লিঙ্গ : মহিলা	MVY0007228 ফটো উপলব্ধ	470 নাম : ধনীৰাম গঁড় পিতাৰ নাম : বন্দৰু গঁড় ঘৰ নং : ৯৯ বয়স : 48 লিঙ্গ : পুৰুষ	MVY0007231 ফটো উপলব্ধ	471 নাম : কবিতা গঁড় স্বামীৰ নাম : ধনীৰাম গঁড় ঘৰ নং : ৯৯ বয়স : 42 লিঙ্গ : মহিলা	MVY1438364 ফটো উপলব্ধ
472 নাম : জগত গৰাহ পিতাৰ নাম : ধনীৰাম গৰাহ ঘৰ নং : 99 বয়স : 23 লিঙ্গ : পুৰুষ	TOX0000547 ফটো উপলব্ধ	R 473 নাম : বাবুল গড় পিতাৰ নাম : ধনীৰাম গড় ঘৰ নং : 99 বয়স : 20 লিঙ্গ : পুৰুষ	TOX0074112 ফটো উপলব্ধ	474 নাম : বাবুল গড় পিতাৰ নাম : ধনীৰাম গড় ঘৰ নং : 99 বয়স : 19 লিঙ্গ : পুৰুষ	TOX0110619 ফটো উপলব্ধ
475 নাম : ৰাজকুমাৰ ৰবিদাস পিতাৰ নাম : চবৰণ ৰবিদাস ঘৰ নং : ১০০ বয়স : 72 লিঙ্গ : পুৰুষ	MVY0007232 ফটো উপলব্ধ	476 নাম : চুগিয়া ৰবিদাস স্বামীৰ নাম : ৰাজ কুমাৰ ৰবিদাস ঘৰ নং : ১০০ বয়স : 62 লিঙ্গ : মহিলা	MVY0007233 ফটো উপলব্ধ	477 নাম : সোলিতা ৰবিদাস স্বামীৰ নাম : মনোজ ৰবিদাস ঘৰ নং : 100 বয়স : 42 লিঙ্গ : মহিলা	TOX0029108 ফটো উপলব্ধ
478 নাম : মনোজ ৰবিদাস পিতাৰ নাম : ৰাজকুমাৰ ৰবিদাস ঘৰ নং : ১০০ বয়স : 34 লিঙ্গ : পুৰুষ	MVY0007234 ফটো উপলব্ধ	479 নাম : দিলীপ ৰবিদাস পিতাৰ নাম : চবৰণ ৰবিদাস ঘৰ নং : ১০১ বয়স : 62 লিঙ্গ : পুৰুষ	MVY0007235 ফটো উপলব্ধ	480 নাম : ফাগুনী ৰবিদাস স্বামীৰ নাম : দিলীপ কুমাৰ ৰবিদাস ঘৰ নং : ১০১ বয়স : 57 লিঙ্গ : মহিলা	MVY0007236 ফটো উপলব্ধ

481 নাম : মীনা ববিদাস স্বামীৰ নাম: দিলীপ কুমাৰ ববিদাস ঘৰ নং : ১০১ বয়স : 55 লিঙ্গ : মহিলা	MVY0007238 ফটো উপলব্ধ	482 নাম : গণেশ ববিদাস পিতাৰ নাম: দিলীপ ববিদাস ঘৰ নং : ১০১ বয়স : 32 লিঙ্গ : পুৰুষ	MVY1568485 ফটো উপলব্ধ	483 নাম : জোন ববিদাস স্বামীৰ নাম: গণেশ ববিদাস ঘৰ নং : ১০১ বয়স : 30 লিঙ্গ : মহিলা	MVY0001206 ফটো উপলব্ধ
484 নাম : জমুনা ববিদাস স্বামীৰ নাম: গোপী ববিদাস ঘৰ নং : ১০১ক বয়স : 58 লিঙ্গ : মহিলা	MVY0007239 ফটো উপলব্ধ	485 নাম : ভাগৱতী ববিদাস পিতাৰ নাম: গোপী ববিদাস ঘৰ নং : ১০১ক বয়স : 43 লিঙ্গ : পুৰুষ	MVY0007240 ফটো উপলব্ধ	486 নাম : আৰতি ববিদাস স্বামীৰ নাম: ভাগৱতী ববিদাস ঘৰ নং : ১০১ক বয়স : 35 লিঙ্গ : মহিলা	MVY0007241 ফটো উপলব্ধ
487 নাম : মুনিলাল ববিদাস পিতাৰ নাম: পৰচাতমা ববিদাস ঘৰ নং : ১০২ বয়স : 60 লিঙ্গ : পুৰুষ	MVY0007243 ফটো উপলব্ধ	488 নাম : ৰাধা ববিদাস পিতাৰ নাম: পৰচাতমা ববিদাস ঘৰ নং : ১০২ বয়স : 55 লিঙ্গ : পুৰুষ	MVY1438499 ফটো উপলব্ধ	489 নাম : গোলাপী ববিদাস স্বামীৰ নাম: ৰাধা ববিদাস ঘৰ নং : ১০২ বয়স : 53 লিঙ্গ : মহিলা	MVY0007244 ফটো উপলব্ধ
490 নাম : বিজিত ববিদাস পিতাৰ নাম: ৰাধা ববিদাস ঘৰ নং : ১০২ বয়স : 34 লিঙ্গ : পুৰুষ	MVY1441163 ফটো উপলব্ধ	491 নাম : দীপমালা ববিদাস পিতাৰ নাম: ৰাধা ববিদাস ঘৰ নং : ১০২ বয়স : 34 লিঙ্গ : মহিলা	MVY1441174 ফটো উপলব্ধ	492 নাম : হেমা ববিদাস পিতাৰ নাম: মুনিলাল ববিদাস ঘৰ নং : ১০২ বয়স : 28 লিঙ্গ : মহিলা	MVY0339655 ফটো উপলব্ধ
493 নাম : মণিকা মুণ্ডা পিতাৰ নাম: ৰতন মুণ্ডা ঘৰ নং : 102 বয়স : 26 লিঙ্গ : মহিলা	MVY0495226 ফটো উপলব্ধ	494 নাম : পনিত্ৰা ববিদাস পিতাৰ নাম: কানাই ববিদাস ঘৰ নং : ১০৩ বয়স : 46 লিঙ্গ : মহিলা	MVY0007246 ফটো উপলব্ধ	495 নাম : ৰাজেশ ৰায় পিতাৰ নাম: শিৱনন্দন ৰায় ঘৰ নং : ১০৩ বয়স : 32 লিঙ্গ : পুৰুষ	MVY0390971 ফটো উপলব্ধ
496 নাম : লীলাৱতী ববিদাস স্বামীৰ নাম: চক্ৰৰাজ জয়সুৱল ঘৰ নং : 103 বয়স : 24 লিঙ্গ : মহিলা	TOX0109421 ফটো উপলব্ধ	497 নাম : সঞ্জয় ববিদাস পিতাৰ নাম: জিমলাল ববিদাস ঘৰ নং : ১০৪ বয়স : 45 লিঙ্গ : পুৰুষ	MVY1438546 ফটো উপলব্ধ	498 নাম : দীপালী ববিদাস স্বামীৰ নাম: সঞ্জয় ববিদাস ঘৰ নং : ১০৪ বয়স : 40 লিঙ্গ : মহিলা	MVY0007248 ফটো উপলব্ধ
499 নাম : শংকৰ কৰ্মকাৰ পিতাৰ নাম: দেউনাথ কৰ্মকাৰ ঘৰ নং : ১০৪ বয়স : 32 লিঙ্গ : পুৰুষ	MVY1440922 ফটো উপলব্ধ	500 নাম : সংগিতা জয়স্বাৰাল স্বামীৰ নাম: সন্তাৰাজ জয়স্বাৰাল ঘৰ নং : 104 বয়স : 30 লিঙ্গ : মহিলা	MVY0454041 ফটো উপলব্ধ	501 নাম : পূজা কৰ্মকাৰ স্বামীৰ নাম: শংকৰ কৰ্মকাৰ ঘৰ নং : 104 বয়স : 23 লিঙ্গ : মহিলা	MVY0457242 ফটো উপলব্ধ
502 নাম : ধীৰাজ ববিদাস পিতাৰ নাম: সঞ্জয় ববিদাস ঘৰ নং : 104 বয়স : 23 লিঙ্গ : পুৰুষ	MVY0477927 ফটো উপলব্ধ	S 503 নাম : শোণালি ববিদাস পিতাৰ নাম: সঞ্জয় ববিদাস ঘৰ নং : 104 বয়স : 23 লিঙ্গ : মহিলা	MVY0477901 ফটো উপলব্ধ	504 নাম : ৰম্ভ বৰগোহাঁই পিতাৰ নাম: মিন্টু বৰগোহাঁই ঘৰ নং : 104 বয়স : 20 লিঙ্গ : পুৰুষ	TOX0014589 ফটো উপলব্ধ
505 নাম : জুন ববিদাস স্বামীৰ নাম: ৰঞ্জিত ববিদাস ঘৰ নং : ১০৪ক বয়স : 34 লিঙ্গ : মহিলা	MVY0402446 ফটো উপলব্ধ	506 নাম : মনোজ বৰগোহাঁই পিতাৰ নাম: মিন্টু বৰগোহাঁই ঘৰ নং : 104 ক বয়স : 25 লিঙ্গ : পুৰুষ	TOX0079749 ফটো উপলব্ধ	R 507 নাম : ৰম্ভ বৰগোহাঁই পিতাৰ নাম: মিন্টু বৰগোহাঁই ঘৰ নং : 104ক বয়স : 21 লিঙ্গ : পুৰুষ	MVY2479756 ফটো উপলব্ধ
508 নাম : মিন্টু বৰগোহাঁই পিতাৰ নাম: চুৰেন বৰগোহাঁই ঘৰ নং : ১০৪ক বয়স : 40 লিঙ্গ : পুৰুষ	MVY0007251 ফটো উপলব্ধ	509 নাম : ৰঞ্জিত ববিদাস পিতাৰ নাম: মুকুবা ববিদাস ঘৰ নং : ১০৪ক বয়স : 38 লিঙ্গ : পুৰুষ	MVY0007252 ফটো উপলব্ধ	510 নাম : মায়া ববিদাস বৰগোহাঁই পিতাৰ নাম: মিন্টু বৰগোহাঁই ঘৰ নং : ১০৪ক বয়স : 37 লিঙ্গ : মহিলা	MVY1438615 ফটো উপলব্ধ

511 নাম : সঞ্জীৱ গড় পিতাৰ নাম: হৰিসিং গড় ঘৰ নং : ১৪০ক বয়স : 28 লিঙ্গ : পুৰুষ	MVY0193557 ফটো উপলব্ধ	512 নাম : বাজেন কৰ্মকাৰ পিতাৰ নাম: চনাৰাম কৰ্মকাৰ ঘৰ নং : ১০৭ বয়স : 64 লিঙ্গ : পুৰুষ	MVY0007256 ফটো উপলব্ধ	513 নাম : চুট কৰ্মকাৰ পিতাৰ নাম: ভৈৰা কৰ্মকাৰ ঘৰ নং : ১০৭ বয়স : 56 লিঙ্গ : পুৰুষ	MVY0007255 ফটো উপলব্ধ
514 নাম : ইন্দ্ৰেশ্বৰ কৰ্মকাৰ পিতাৰ নাম: বিৰচা কৰ্মকাৰ ঘৰ নং : ১০৭ বয়স : 50 লিঙ্গ : পুৰুষ	MVY0007257 ফটো উপলব্ধ	515 নাম : আশা কৰ্মকাৰ স্বামীৰ নাম: ইন্দ্ৰেশ্বৰ কৰ্মকাৰ ঘৰ নং : ১০৭ বয়স : 48 লিঙ্গ : মহিলা	MVY0007258 ফটো উপলব্ধ	516 নাম : বাধেশ্যাম কৰ্মকাৰ পিতাৰ নাম: বাজেন কৰ্মকাৰ ঘৰ নং : ১০৭ বয়স : 37 লিঙ্গ : পুৰুষ	MVY0007259 ফটো উপলব্ধ
517 নাম : নন্দেশ্বৰ কৰ্মকাৰ পিতাৰ নাম: বাজেন কৰ্মকাৰ ঘৰ নং : ১০৭ বয়স : 34 লিঙ্গ : পুৰুষ	MVY1440933 ফটো উপলব্ধ	518 নাম : বিকুমণি কৰ্মকাৰ অন্যান্য: নকুল মানকা কৰ্মকাৰ ঘৰ নং : ১০৭ বয়স : 33 লিঙ্গ : মহিলা	MVY1441481 ফটো উপলব্ধ	519 নাম : সৰুমাঈ কৰ্মকাৰ স্বামীৰ নাম: বাধেশ্যাম কৰ্মকাৰ ঘৰ নং : ১০৭ বয়স : 31 লিঙ্গ : মহিলা	MVY0504290 ফটো উপলব্ধ
520 নাম : জানমণী বৰগোঁহাই পিতাৰ নাম: মীন্টু বৰগোঁহাই ঘৰ নং : ১০৭ বয়স : 24 লিঙ্গ : মহিলা	MVY0458711 ফটো উপলব্ধ	521 নাম : অমিত কৰ্মকাৰ মাতৃৰ নাম: আশা কৰ্মকাৰ ঘৰ নং : 107 বয়স : 23 লিঙ্গ : পুৰুষ	MVY2474211 ফটো উপলব্ধ	522 নাম : সমিত কৰ্মকাৰ পিতাৰ নাম: ইন্দ্ৰেশ্বৰ কৰ্মকাৰ ঘৰ নং : 107 বয়স : 20 লিঙ্গ : পুৰুষ	TOX0082883 ফটো উপলব্ধ
E 523 নাম : দেউনাথ কৰ্মকাৰ পিতাৰ নাম: চন্ডি কৰ্মকাৰ ঘৰ নং : ১০৮ বয়স : 65 লিঙ্গ : পুৰুষ	MVY0007260 ফটো উপলব্ধ	524 নাম : বাধা কৰ্মকাৰ স্বামীৰ নাম: দেউনাথ কৰ্মকাৰ ঘৰ নং : ১০৮ বয়স : 56 লিঙ্গ : মহিলা	MVY0007261 ফটো উপলব্ধ	525 নাম : চালিথাম কৰ্মকাৰ পিতাৰ নাম: দেউনাথ কৰ্মকাৰ ঘৰ নং : ১০৮ বয়স : 38 লিঙ্গ : পুৰুষ	MVY0007262 ফটো উপলব্ধ
526 নাম : অৰুপা কৰ্মকাৰ স্বামীৰ নাম: চালিথাম কৰ্মকাৰ ঘৰ নং : ১০৮ বয়স : 33 লিঙ্গ : মহিলা	MVY0103366 ফটো উপলব্ধ	527 নাম : বাখী গুৱালা পিতাৰ নাম: ৰতনলাল গুৱালা ঘৰ নং : 109 বয়স : 25 লিঙ্গ : মহিলা	MVY1146919 ফটো উপলব্ধ	528 নাম : সুৰভি কৈৰি স্বামীৰ নাম: দেবেন কৈৰি ঘৰ নং : ১১০ বয়স : 72 লিঙ্গ : মহিলা	MVY0007264 ফটো উপলব্ধ
529 নাম : দীপক হাজৰিকা পিতাৰ নাম: দেবেন হাজৰিকা ঘৰ নং : ১১০ বয়স : 43 লিঙ্গ : পুৰুষ	MVY0007265 ফটো উপলব্ধ	530 নাম : পপী হাজৰিকা পিতাৰ নাম: দীপক হাজৰিকা ঘৰ নং : ১১০ বয়স : 37 লিঙ্গ : মহিলা	MVY0007267 ফটো উপলব্ধ	531 নাম : বিকাশ হাজৰিকা পিতাৰ নাম: দেবেন হাজৰিকা ঘৰ নং : 110 বয়স : 36 লিঙ্গ : পুৰুষ	MVY1131184 ফটো উপলব্ধ
532 নাম : সঙ্গিতা হাজৰিকা স্বামীৰ নাম: বিকাশ হাজৰিকা ঘৰ নং : 110 বয়স : 25 লিঙ্গ : মহিলা	MVY0291187 ফটো উপলব্ধ	533 নাম : মীনা কৈৰী স্বামীৰ নাম: কমল কৈৰী ঘৰ নং : ১১১ বয়স : 52 লিঙ্গ : মহিলা	MVY0007269 ফটো উপলব্ধ	534 নাম : বীনা কৈৰী স্বামীৰ নাম: কমল কৈৰী ঘৰ নং : ১১১ বয়স : 50 লিঙ্গ : মহিলা	MVY1438808 ফটো উপলব্ধ
535 নাম : মিতালী কৈৰী পিতাৰ নাম: কমল কৈৰী ঘৰ নং : 111 বয়স : 24 লিঙ্গ : মহিলা	MVY0427856 ফটো উপলব্ধ	536 নাম : ৰেংটু কৈৰী পিতাৰ নাম: ৰুপলাল কৈৰী ঘৰ নং : ১১২ বয়স : 60 লিঙ্গ : পুৰুষ	MVY0007271 ফটো উপলব্ধ	537 নাম : লিটল কৈৰী স্বামীৰ নাম: ৰেংটু কৈৰী ঘৰ নং : ১১২ বয়স : 50 লিঙ্গ : মহিলা	MVY0007272 ফটো উপলব্ধ
538 নাম : হীৰাপ্ৰসাদ কৈৰী পিতাৰ নাম: ৰেংটু কৈৰী ঘৰ নং : ১১২ বয়স : 33 লিঙ্গ : পুৰুষ	MVY0007273 ফটো উপলব্ধ	539 নাম : পদমী কৰ্মকাৰ কৈৰী স্বামীৰ নাম: হীৰা প্ৰসাদ কৈৰী ঘৰ নং : ১১২ বয়স : 28 লিঙ্গ : মহিলা	MVY0354878 ফটো উপলব্ধ	540 নাম : মতিলাল কৈৰী পিতাৰ নাম: টেকুৰা কৈৰী ঘৰ নং : ১১৩ বয়স : 70 লিঙ্গ : পুৰুষ	MVY0007274 ফটো উপলব্ধ

541 নাম : বাধিকা কৈৰী পিতাৰ নাম: মতিলাল কৈৰী ঘৰ নং : ১১৩ বয়স : 38 লিঙ্গ : মহিলা	MVY0007277 ফটো উপলব্ধ	S 542 নাম : পুষ্প কৈৰী পিতাৰ নাম: মতিলাল কৈৰী ঘৰ নং : ১১৩ বয়স : 37 লিঙ্গ : পুৰুষ	MVY1441254 ফটো উপলব্ধ	543 নাম : বীৰেণু কৈৰী পিতাৰ নাম: মোহন কৈৰী ঘৰ নং : ১১৪ বয়স : 52 লিঙ্গ : পুৰুষ	MVY1438886 ফটো উপলব্ধ
544 নাম : মমি কৈৰী স্বামীৰ নাম: বাৰেন কৈৰী ঘৰ নং : ১১৪ বয়স : 32 লিঙ্গ : মহিলা	MVY1441390 ফটো উপলব্ধ	545 নাম : বাবা কৈৰী পিতাৰ নাম: শিউনাথ কৈৰী ঘৰ নং : ১১৫ বয়স : 42 লিঙ্গ : পুৰুষ	MVY0007280 ফটো উপলব্ধ	546 নাম : বীনা কৈৰী স্বামীৰ নাম: বাবা কৈৰী ঘৰ নং : ১১৫ বয়স : 38 লিঙ্গ : মহিলা	MVY0007281 ফটো উপলব্ধ
547 নাম : অনিল কৈৰী মাতৃৰ নাম: বাসন্তী কৈৰী ঘৰ নং : ১১৫ বয়স : 32 লিঙ্গ : পুৰুষ	MVY1441458 ফটো উপলব্ধ	548 নাম : লক্ষী কৈৰী স্বামীৰ নাম: অনিল কৈৰী ঘৰ নং : ১১৫ বয়স : 31 লিঙ্গ : মহিলা	MVY1441469 ফটো উপলব্ধ	549 নাম : গীতা দেৱী জয়স্বাল স্বামীৰ নাম: ৰামেশ্বৰ জয়স্বাল ঘৰ নং : ১১৬ বয়স : 65 লিঙ্গ : মহিলা	MVY0007282 ফটো উপলব্ধ
E 550 নাম : ৰাজসিং জয়স্বাল পিতাৰ নাম: ৰামেশ্বৰ জয়স্বাল ঘৰ নং : ১১৬ বয়স : 39 লিঙ্গ : পুৰুষ	MVY0007283 ফটো উপলব্ধ	551 নাম : ৰেখা জয়চুৱাল স্বামীৰ নাম: সন্তোৰাজ জয়চুৱাল ঘৰ নং : ১১৬ বয়স : 38 লিঙ্গ : মহিলা	MVY0360958 ফটো উপলব্ধ	552 নাম : সন্তোৰাজ জয়স্বাল মাতৃৰ নাম: গীতা জয়স্বাল ঘৰ নং : ১১৬ বয়স : 33 লিঙ্গ : পুৰুষ	MVY0007284 ফটো উপলব্ধ
553 নাম : চুকৰাজ জৈস্বাল মাতৃৰ নাম: গীতা জৈস্বাল ঘৰ নং : ১১৬ বয়স : 30 লিঙ্গ : পুৰুষ	MVY1441243 ফটো উপলব্ধ	554 নাম : মায়াৰাম ৰবিদাস পিতাৰ নাম: বিপদ ৰবিদাস ঘৰ নং : ১১৭ বয়স : 67 লিঙ্গ : পুৰুষ	MVY0007285 ফটো উপলব্ধ	555 নাম : দিপালী ৰবিদাস স্বামীৰ নাম: মায়াৰাম ৰবিদাস ঘৰ নং : ১১৭ বয়স : 62 লিঙ্গ : মহিলা	MVY0007287 ফটো উপলব্ধ
E 556 নাম : মনোজ ৰবিদাস পিতাৰ নাম: মায়াৰাম ৰবিদাস ঘৰ নং : ১১৭ বয়স : 42 লিঙ্গ : পুৰুষ	MVY0007288 ফটো উপলব্ধ	557 নাম : চুজিত ৰবিদাস পিতাৰ নাম: মায়াৰাম ৰবিদাস ঘৰ নং : ১১৭ বয়স : 40 লিঙ্গ : পুৰুষ	MVY0007289 ফটো উপলব্ধ	558 নাম : পঞ্চমী ৰবিদাস স্বামীৰ নাম: মনোজ ৰবিদাস ঘৰ নং : ১১৭ বয়স : 38 লিঙ্গ : মহিলা	MVY1568496 ফটো উপলব্ধ
559 নাম : চন্দন ৰবিদাস পিতাৰ নাম: মায়াৰাম ৰবিদাস ঘৰ নং : ১১৭ বয়স : 32 লিঙ্গ : পুৰুষ	MVY1440977 ফটো উপলব্ধ	560 নাম : তিনা ৰবিদাস স্বামীৰ নাম: চন্দন ৰবিদাস ঘৰ নং : 117 বয়স : 29 লিঙ্গ : মহিলা	MVY0500447 ফটো উপলব্ধ	561 নাম : অনিল ৰবিদাস পিতাৰ নাম: মনোজ ৰবিদাস ঘৰ নং : 117 বয়স : 24 লিঙ্গ : পুৰুষ	TOX0031104 ফটো উপলব্ধ
562 নাম : কৈলাশ ৰবিদাস পিতাৰ নাম: বিপদ ৰবিদাস ঘৰ নং : ১১৮ বয়স : 70 লিঙ্গ : পুৰুষ	MVY0007290 ফটো উপলব্ধ	563 নাম : জয়মতী ৰবিদাস স্বামীৰ নাম: কৈলাশ ৰবিদাস ঘৰ নং : ১১৮ বয়স : 65 লিঙ্গ : মহিলা	MVY0007291 ফটো উপলব্ধ	564 নাম : মধুমতী ৰবিদাস স্বামীৰ নাম: কৈলাশ ৰবিদাস ঘৰ নং : ১১৮ বয়স : 60 লিঙ্গ : মহিলা	MVY0007292 ফটো উপলব্ধ
565 নাম : বিনোদ ৰবিদাস পিতাৰ নাম: কৈলাশ ৰবিদাস ঘৰ নং : ১১৮ বয়স : 40 লিঙ্গ : পুৰুষ	MVY0007293 ফটো উপলব্ধ	566 নাম : শ্ৰী মতী অষ্টমী ৰবিদাস স্বামীৰ নাম: শ্ৰী বিনোদ ৰবিদাস ঘৰ নং : ১১৮ বয়স : 38 লিঙ্গ : মহিলা	MVY0007294 ফটো উপলব্ধ	# 567 নাম : আশা ৰবিদাস স্বামীৰ নাম: বৃধেশ্বৰ ৰবিদাস ঘৰ নং : 118 ক বয়স : 37 লিঙ্গ : মহিলা	MVY0403337 ফটো উপলব্ধ
# 568 নাম : বৃধেশ্বৰ ৰবিদাস পিতাৰ নাম: কৈলাশ ৰবিদাস ঘৰ নং : 118 ক বয়স : 29 লিঙ্গ : পুৰুষ	MVY0143719 ফটো উপলব্ধ	569 নাম : গৌতম ৰবিদাস পিতাৰ নাম: কৈলাশ ৰবিদাস ঘৰ নং : ১১৮ বয়স : 27 লিঙ্গ : পুৰুষ	MVY0361162 ফটো উপলব্ধ	570 নাম : ৰঞ্জন ৰবিদাস পিতাৰ নাম: কৈলাশ ৰবিদাস ঘৰ নং : ১১৮ বয়স : 27 লিঙ্গ : পুৰুষ	MVY0361220 ফটো উপলব্ধ

571 নাম : দেবিকা ববিদাস স্বামীৰ নাম: গৌতম ববিদাস ঘৰ নং : 118 বয়স : 25 লিঙ্গ : মহিলা	MVY0296434 ফটো উপলব্ধ	572 নাম : বেবী ৰোবিদাস স্বামীৰ নাম: ৰঞ্জন ববিদাস ঘৰ নং : 118 বয়স : 24 লিঙ্গ : মহিলা	MVY0293852 ফটো উপলব্ধ	573 নাম : ৰমিয়া ববিদাস পিতাৰ নাম: ফাগু ববিদাস ঘৰ নং : 120 বয়স : 55 লিঙ্গ : পুৰুষ	MVY0007295 ফটো উপলব্ধ
574 নাম : মদন ৰবিদাস পিতাৰ নাম: লচমী ৰবিদাস ঘৰ নং : 120 বয়স : 43 লিঙ্গ : পুৰুষ	MVY1441050 ফটো উপলব্ধ	575 নাম : কৃষ্ণা ৰবিদাস স্বামীৰ নাম: মদন ৰবিদাস ঘৰ নং : 120 বয়স : 34 লিঙ্গ : মহিলা	MVY0092973 ফটো উপলব্ধ	576 নাম : টুট ৰবিদাস পিতাৰ নাম: নমিয়া ৰবিদাস ঘৰ নং : 120 বয়স : 26 লিঙ্গ : পুৰুষ	MVY0361022 ফটো উপলব্ধ
577 নাম : নিৰেন মাৰাৰ পিতাৰ নাম: চমৰু মাৰাৰ ঘৰ নং : 122 বয়স : 65 লিঙ্গ : পুৰুষ	MVY0007296 ফটো উপলব্ধ	578 নাম : দিপালী মাৰাৰ পিতাৰ নাম: নিৰেন মাৰাৰ ঘৰ নং : 122 বয়স : 39 লিঙ্গ : মহিলা	MVY0007297 ফটো উপলব্ধ	579 নাম : পংকজ মাৰাৰ পিতাৰ নাম: নিৰেন মাৰাৰ ঘৰ নং : 122 বয়স : 35 লিঙ্গ : পুৰুষ	MVY1441210 ফটো উপলব্ধ
580 নাম : পূৰ্ণিমা মাৰাৰ স্বামীৰ নাম: দীপক মাৰাৰ ঘৰ নং : 122 বয়স : 34 লিঙ্গ : মহিলা	MVY1568429 ফটো উপলব্ধ	581 নাম : দিপক মাৰাৰ পিতাৰ নাম: নিৰেন মাৰাৰ ঘৰ নং : 122 বয়স : 31 লিঙ্গ : পুৰুষ	MVY1441209 ফটো উপলব্ধ	582 নাম : ববিতা মাৰা স্বামীৰ নাম: পংকজ মাৰা ঘৰ নং : 122 বয়স : 30 লিঙ্গ : মহিলা	MVY0294199 ফটো উপলব্ধ
583 নাম : আনন্দ মাৰাৰ পিতাৰ নাম: নিৰেন মাৰাৰ ঘৰ নং : 122 বয়স : 30 লিঙ্গ : পুৰুষ	MVY2474369 ফটো উপলব্ধ	584 নাম : ৰীমা মাৰাৰ স্বামীৰ নাম: আনন্দ মাৰাৰ ঘৰ নং : 122 বয়স : 28 লিঙ্গ : মহিলা	MVY2474419 ফটো উপলব্ধ	585 নাম : সুৰেশ ৰবিদাস পিতাৰ নাম: ৰামদাস ৰবিদাস ঘৰ নং : 123 বয়স : 43 লিঙ্গ : পুৰুষ	MVY0007298 ফটো উপলব্ধ
586 নাম : বিমলা ৰবিদাস স্বামীৰ নাম: সুৰেশ ৰবিদাস ঘৰ নং : 123 বয়স : 32 লিঙ্গ : মহিলা	MVY1441470 ফটো উপলব্ধ	587 নাম : উমা ৰবিদাস পিতাৰ নাম: ৰামদাস ৰবিদাস ঘৰ নং : 123 বয়স : 30 লিঙ্গ : পুৰুষ	TOX0133546 ফটো উপলব্ধ	R 588 নাম : উমানন্দ ৰবিদাস অন্যান্য: সুৰেশ ৰবিদাস ঘৰ নং : 123 বয়স : 29 লিঙ্গ : পুৰুষ	TOX0110312 ফটো উপলব্ধ
589 নাম : আনালুচী ৰবিদাস স্বামীৰ নাম: কিশোৰ ৰবিদাস ঘৰ নং : 128 বয়স : 68 লিঙ্গ : মহিলা	MVY0007299 ফটো উপলব্ধ	590 নাম : সৰজু ৰবিদাস পিতাৰ নাম: কিশোৰ ৰবিদাস ঘৰ নং : 128 বয়স : 47 লিঙ্গ : পুৰুষ	MVY0007300 ফটো উপলব্ধ	591 নাম : নিৰ্মলা ৰবিদাস পিতাৰ নাম: কিশোৰ ৰবিদাস ঘৰ নং : 128 বয়স : 39 লিঙ্গ : মহিলা	MVY0007301 ফটো উপলব্ধ
592 নাম : তুলসী মাৰাৰ পিতাৰ নাম: চমৰু মাৰাৰ ঘৰ নং : 125 বয়স : 50 লিঙ্গ : পুৰুষ	MVY0007302 ফটো উপলব্ধ	593 নাম : ৰীণা মাৰাৰ স্বামীৰ নাম: তুলসী মাৰাৰ ঘৰ নং : 125 বয়স : 46 লিঙ্গ : মহিলা	MVY0007303 ফটো উপলব্ধ	594 নাম : শৰত মাৰাৰ পিতাৰ নাম: তুলসী মাৰাৰ ঘৰ নং : 125 বয়স : 21 লিঙ্গ : পুৰুষ	TOX0002550 ফটো উপলব্ধ
595 নাম : বিচিত্ৰা মাৰাৰ স্বামীৰ নাম: ধনীৰাম মাৰাৰ ঘৰ নং : 126 বয়স : 68 লিঙ্গ : মহিলা	MVY0007304 ফটো উপলব্ধ	596 নাম : প্ৰকাশ মাৰাৰ পিতাৰ নাম: ধনীৰাম মাৰাৰ ঘৰ নং : 126 বয়স : 53 লিঙ্গ : পুৰুষ	MVY0007305 ফটো উপলব্ধ	597 নাম : পূৰ্ণিমা মাৰাৰ স্বামীৰ নাম: প্ৰকাশ মাৰাৰ ঘৰ নং : 126 বয়স : 45 লিঙ্গ : মহিলা	MVY0007306 ফটো উপলব্ধ
598 নাম : অনিল মাৰাৰ পিতাৰ নাম: ধনীৰাম মাৰাৰ ঘৰ নং : 126 বয়স : 42 লিঙ্গ : পুৰুষ	MVY0007307 ফটো উপলব্ধ	599 নাম : পদ্মজিত মাৰাৰ পিতাৰ নাম: সুনীল মাৰাৰ ঘৰ নং : 126 বয়স : 24 লিঙ্গ : পুৰুষ	MVY0233684 ফটো উপলব্ধ	600 নাম : নিহাৰিকা মাৰাৰ পিতাৰ নাম: প্ৰকাশ মাৰাৰ ঘৰ নং : 126 বয়স : 20 লিঙ্গ : মহিলা	TOX0127720 ফটো উপলব্ধ

601 নাম : উজ্জল মাৰাৰ পিতাৰ নাম: সুনীল মাৰাৰ ঘৰ নং : 126 বয়স : 19 লিঙ্গ : পুৰুষ	TOX0140582 ফটো উপলব্ধ	602 নাম : সুনীল মাৰাৰ পিতাৰ নাম: ধনীৰাম মাৰাৰ ঘৰ নং : 126ক বয়স : 47 লিঙ্গ : পুৰুষ	MVY0007308 ফটো উপলব্ধ	603 নাম : ৰূপালী মাৰাৰ স্বামীৰ নাম: চুনীল মাৰাৰ ঘৰ নং : 126ক বয়স : 45 লিঙ্গ : মহিলা	MVY0007309 ফটো উপলব্ধ
604 নাম : শিবনাথ ৰবিদাস পিতাৰ নাম: কিচুন ৰবিদাস ঘৰ নং : 129 বয়স : 70 লিঙ্গ : পুৰুষ	MVY0007310 ফটো উপলব্ধ	605 নাম : ৰাধিকা ভূঞা স্বামীৰ নাম: শিবনাথ ৰবিদাস ঘৰ নং : 129 বয়স : 60 লিঙ্গ : মহিলা	MVY0007311 ফটো উপলব্ধ	606 নাম : অজিত ৰবিদাস পিতাৰ নাম: শ্ৰী শিব নাথ ৰবিদাস ঘৰ নং : 129 বয়স : 42 লিঙ্গ : পুৰুষ	MVY0007312 ফটো উপলব্ধ
607 নাম : শ্ৰী ডালিমী ৰবিদাস পিতাৰ নাম: শ্ৰী শিব নাথ ৰবিদাস ঘৰ নং : 129 বয়স : 41 লিঙ্গ : মহিলা	MVY0007313 ফটো উপলব্ধ	608 নাম : শ্ৰী সংগীতা ৰবিদাস পিতাৰ নাম: শ্ৰী শিব নাথ ৰবিদাস ঘৰ নং : 129 বয়স : 40 লিঙ্গ : মহিলা	MVY0007314 ফটো উপলব্ধ	609 নাম : ৰোধবীৰ ৰবিদাস পিতাৰ নাম: সিমনাথ ৰবিদাস ঘৰ নং : 127 বয়স : 26 লিঙ্গ : পুৰুষ	TOX0084053 ফটো উপলব্ধ
610 নাম : ভনেশ্বৰী ৰবিদাস পিতাৰ নাম: শিৱনাথ ৰবিদাস ঘৰ নং : 129 বয়স : 24 লিঙ্গ : মহিলা	MVY0320440 ফটো উপলব্ধ	611 নাম : সুমিত্ৰা ৰবিদাস স্বামীৰ নাম: কল্যাণ ৰবিদাস ঘৰ নং : 129ক বয়স : 48 লিঙ্গ : মহিলা	MVY0007315 ফটো উপলব্ধ	612 নাম : কল্যাণ ৰবিদাস পিতাৰ নাম: শিবনাথ ৰবিদাস ঘৰ নং : 129ক বয়স : 46 লিঙ্গ : পুৰুষ	MVY0007316 ফটো উপলব্ধ
613 নাম : হুতিলাল ৰবিদাস পিতাৰ নাম: কিচুন ৰবিদাস ঘৰ নং : 128 বয়স : 50 লিঙ্গ : পুৰুষ	MVY0007317 ফটো উপলব্ধ	614 নাম : প্ৰেমসিং জয়স্বাল পিতাৰ নাম: মণিৰাম জয়স্বাল ঘৰ নং : 131 বয়স : 60 লিঙ্গ : পুৰুষ	MVY0007319 ফটো উপলব্ধ	615 নাম : জোণমণি জয়স্বাল স্বামীৰ নাম: প্ৰেমসিং জয়স্বাল ঘৰ নং : 131 বয়স : 55 লিঙ্গ : মহিলা	MVY0007320 ফটো উপলব্ধ
616 নাম : দিপালি ৰবিদাস স্বামীৰ নাম: অমিত ৰাজ ৰবিদাস ঘৰ নং : 131 বয়স : 32 লিঙ্গ : মহিলা	CKF0120402 ফটো উপলব্ধ	617 নাম : অমিত ৰাজ ৰবিদাস পিতাৰ নাম: প্ৰেম সিং ৰবিদাস ঘৰ নং : 131 বয়স : 31 লিঙ্গ : পুৰুষ	MVY1440966 ফটো উপলব্ধ	618 নাম : ঋতুৰাজ ৰবিদাস পিতাৰ নাম: প্ৰেমসিং জেচুৱাল ঘৰ নং : 131 বয়স : 27 লিঙ্গ : পুৰুষ	MVY0197798 ফটো উপলব্ধ
619 নাম : শান্তনু ৰবিদাস পিতাৰ নাম: প্ৰেমসিং জয়চুৱাল ঘৰ নং : 132 বয়স : 25 লিঙ্গ : পুৰুষ	MVY0403220 ফটো উপলব্ধ	620 নাম : মীনা ৰবিদাস স্বামীৰ নাম: গোপী ৰবিদাস ঘৰ নং : 132 বয়স : 58 লিঙ্গ : মহিলা	MVY0007323 ফটো উপলব্ধ	621 নাম : মনোৰঞ্জন ৰবিদাস পিতাৰ নাম: গোপী ৰবিদাস ঘৰ নং : 132 বয়স : 39 লিঙ্গ : পুৰুষ	MVY0007324 ফটো উপলব্ধ
622 নাম : জ্যোতি মণি ৰবিদাস পিতাৰ নাম: গোপী ৰবিদাস ঘৰ নং : 132 বয়স : 29 লিঙ্গ : মহিলা	MVY0361121 ফটো উপলব্ধ	623 নাম : মধুসূতা ৰবিদাস পিতাৰ নাম: গোপী ৰবিদাস ঘৰ নং : 132 বয়স : 27 লিঙ্গ : মহিলা	MVY0361212 ফটো উপলব্ধ	624 নাম : নৰ্মদা জয়স্বাল স্বামীৰ নাম: চন্ডুলাল জয়স্বাল ঘৰ নং : 138 বয়স : 75 লিঙ্গ : মহিলা	MVY0007325 ফটো উপলব্ধ
625 নাম : হৰিমোহন জয়স্বাল পিতাৰ নাম: চন্ডুলাল জয়স্বাল ঘৰ নং : 138 বয়স : 46 লিঙ্গ : পুৰুষ	MVY0007326 ফটো উপলব্ধ	626 নাম : জেউতি ৰবিদাস জয়চুৱাল অন্যান্য: হৰিমোহন জয়চুৱাল ঘৰ নং : 134 বয়স : 37 লিঙ্গ : মহিলা	MVY1441356 ফটো উপলব্ধ	627 নাম : লালমণি মাৰাৰ পিতাৰ নাম: চামনাথ মাৰাৰ ঘৰ নং : 138 বয়স : 50 লিঙ্গ : মহিলা	MVY0007329 ফটো উপলব্ধ
628 নাম : ৰাজেন মাৰাৰ পিতাৰ নাম: মীৰালাল মাৰাৰ ঘৰ নং : 138 বয়স : 50 লিঙ্গ : পুৰুষ	MVY0007330 ফটো উপলব্ধ	629 নাম : পৰশুৰাম মাৰাৰ মাতৃৰ নাম: চামনাথ মাৰাৰ ঘৰ নং : 138 বয়স : 45 লিঙ্গ : পুৰুষ	MVY0007331 ফটো উপলব্ধ	630 নাম : ক্ষীৰদা মাৰাৰ স্বামীৰ নাম: পৰশুৰাম মাৰাৰ ঘৰ নং : 138 বয়স : 41 লিঙ্গ : মহিলা	MVY1439469 ফটো উপলব্ধ

631 নাম : চুবজ মাৰাৰ পিতাৰ নাম: ৰাজেন মাৰাৰ ঘৰ নং : ১৩৫ বয়স : 27 লিঙ্গ : পুৰুষ	MVY0198408 ফটো উপলব্ধ	632 নাম : গোকুল মাৰাৰ পিতাৰ নাম: ৰাজেন মাৰাৰ মাৰাৰ ঘৰ নং : 135 বয়স : 20 লিঙ্গ : পুৰুষ	TOX0046581 ফটো উপলব্ধ	E 633 নাম : আৰতী মাৰাৰ স্বামীৰ নাম: ৰামচৰণ মাৰাৰ ঘৰ নং : ১৩৬ বয়স : 85 লিঙ্গ : মহিলা	MVY0007332 ফটো উপলব্ধ
634 নাম : চহন মাৰাৰ পিতাৰ নাম: ৰামচৰণ মাৰাৰ ঘৰ নং : ১৩৬ বয়স : 55 লিঙ্গ : পুৰুষ	MVY0007333 ফটো উপলব্ধ	635 নাম : প্ৰমিলা মাৰাৰ স্বামীৰ নাম: চহন মাৰাৰ ঘৰ নং : ১৩৬ বয়স : 52 লিঙ্গ : মহিলা	MVY1439505 ফটো উপলব্ধ	636 নাম : বিতু মাৰাৰ পিতাৰ নাম: চহন মাৰাৰ ঘৰ নং : ১৩৬ বয়স : 30 লিঙ্গ : পুৰুষ	MVY1568452 ফটো উপলব্ধ
637 নাম : জিতু মাৰাৰ পিতাৰ নাম: চহন মাৰাৰ ঘৰ নং : ১৩৬ বয়স : 28 লিঙ্গ : পুৰুষ	MVY0361097 ফটো উপলব্ধ	638 নাম : ৰাজেশ ৰাজবংশী পিতাৰ নাম: কুব্ৰে ৰাজবংশী ঘৰ নং : ১৪০ বয়স : 49 লিঙ্গ : পুৰুষ	MVY0007334 ফটো উপলব্ধ	639 নাম : ৰহিলা কন্ধ স্বামীৰ নাম: ৰাজেশ ৰাজবংশী ঘৰ নং : 140 বয়স : 40 লিঙ্গ : মহিলা	MVY2482586 ফটো উপলব্ধ
640 নাম : ৰাজীৱ ৰাজবংশী পিতাৰ নাম: ৰাজেশ ৰাজবংশী ঘৰ নং : ১৪০ বয়স : 31 লিঙ্গ : পুৰুষ	MVY0361253 ফটো উপলব্ধ	641 নাম : অন গড় স্বামীৰ নাম: ৰাজিৱ ৰাজবংশী ঘৰ নং : 140 বয়স : 28 লিঙ্গ : মহিলা	MVY2458495 ফটো উপলব্ধ	642 নাম : অনিতা ৰাজবংশী স্বামীৰ নাম: পদ্মেশ্বৰ ৰাজবংশী ঘৰ নং : ১৪০গ বয়স : 39 লিঙ্গ : মহিলা	MVY0093310 ফটো উপলব্ধ
643 নাম : পদ্মেশ্বৰ ৰাজবংশী পিতাৰ নাম: কুব্ৰে ৰাজবংশী ঘৰ নং : ১৪০গ বয়স : 39 লিঙ্গ : পুৰুষ	MVY0093344 ফটো উপলব্ধ	644 নাম : নিহাৰিকা গড় স্বামীৰ নাম: সঞ্জিৱ গড় ঘৰ নং : 140ক বয়স : 22 লিঙ্গ : মহিলা	TOX0046573 ফটো উপলব্ধ	645 নাম : নিৰ্মালী ৰাজবংশী পিতাৰ নাম: সুৰেশ ৰাজবংশী ঘৰ নং : 140থ বয়স : 19 লিঙ্গ : মহিলা	TOX0096222 ফটো উপলব্ধ
E 646 নাম : মঞ্জলা গড় স্বামীৰ নাম: হৰিসিং গড় ঘৰ নং : ১৪০ক বয়স : 65 লিঙ্গ : মহিলা	MVY0199547 ফটো উপলব্ধ	647 নাম : গগন খৰকবংশী পিতাৰ নাম: মিলক খৰকবংশী ঘৰ নং : ১৪০ক বয়স : 37 লিঙ্গ : পুৰুষ	MVY0007338 ফটো উপলব্ধ	648 নাম : প্ৰিয়া ৰাজবংশী স্বামীৰ নাম: গগন ৰাজবংশী ঘৰ নং : ১৪০ক বয়স : 32 লিঙ্গ : মহিলা	MVY1441061 ফটো উপলব্ধ
649 নাম : পতলী মাৰাৰ স্বামীৰ নাম: মুকেশ মাৰাৰ ঘৰ নং : 142 বয়স : 47 লিঙ্গ : মহিলা	MVY2238382 ফটো উপলব্ধ	650 নাম : পল্লৱী মাৰাৰ ৰবিদাস স্বামীৰ নাম: হৰি ৰবিদাস ঘৰ নং : ১৪২ বয়স : 38 লিঙ্গ : মহিলা	MVY1439572 ফটো উপলব্ধ	651 নাম : ৰেবী মাৰাৰ স্বামীৰ নাম: ৰাজু মাৰাৰ ঘৰ নং : ১৪২ বয়স : 34 লিঙ্গ : মহিলা	MVY0007339 ফটো উপলব্ধ
652 নাম : গীতাজলী মাৰাৰ পিতাৰ নাম: ৰামনাথ মাৰাৰ ঘৰ নং : ১৪২ বয়স : 30 লিঙ্গ : মহিলা	MVY0385344 ফটো উপলব্ধ	653 নাম : উমেশ মাৰাৰ পিতাৰ নাম: মুকেশ মাৰাৰ ঘৰ নং : 142 বয়স : 23 লিঙ্গ : পুৰুষ	MVY0478024 ফটো উপলব্ধ	654 নাম : দিম্পী মাৰাৰ পিতাৰ নাম: মুকেশ মাৰাৰ ঘৰ নং : 142 বয়স : 21 লিঙ্গ : মহিলা	MVY2475465 ফটো উপলব্ধ
E 655 নাম : মুকেশ মাৰাৰ পিতাৰ নাম: ৰামনাথ মাৰাৰ ঘৰ নং : ১৪২ক বয়স : 55 লিঙ্গ : পুৰুষ	MVY2238371 ফটো উপলব্ধ	656 নাম : শ্ৰী বুবুল মাৰাৰ পিতাৰ নাম: শ্ৰী দুৰ্গাপ্ৰসাদ মাৰাৰ ঘৰ নং : ১৪৩ বয়স : 53 লিঙ্গ : পুৰুষ	MVY0007341 ফটো উপলব্ধ	657 নাম : শ্ৰীমতী ভানু মাৰাৰ স্বামীৰ নাম: শ্ৰী বুবুল মাৰাৰ ঘৰ নং : ১৪৩ বয়স : 51 লিঙ্গ : মহিলা	MVY0007342 ফটো উপলব্ধ
658 নাম : দেবেন্দ্ৰ মাৰাৰ পিতাৰ নাম: দুৰ্গা মাৰাৰ ঘৰ নং : ১৪৩ বয়স : 50 লিঙ্গ : পুৰুষ	MVY0007343 ফটো উপলব্ধ	659 নাম : শ্ৰীমতী পূৰ্ণিমা মাৰাৰ স্বামীৰ নাম: দেবেন্দ্ৰ মাৰাৰ ঘৰ নং : ১৪৩ বয়স : 40 লিঙ্গ : মহিলা	MVY0007344 ফটো উপলব্ধ	660 নাম : নমিতা মাৰাৰ পিতাৰ নাম: বুবুল মাৰাৰ ঘৰ নং : ১৪৩ বয়স : 29 লিঙ্গ : মহিলা	MVY0017277 ফটো উপলব্ধ

661 নাম : গৌতম মাৰাৰ পিতাৰ নাম: বুবুল মাৰাৰ ঘৰ নং : 183 বয়স : 27 লিঙ্গ : পুৰুষ	MVY0093112 ফটো উপলব্ধ	662 নাম : ধনজ্যোতি মাৰাৰ মাতৃৰ নাম: পূৰ্ণিমা মাৰাৰ ঘৰ নং : 143 বয়স : 20 লিঙ্গ : মহিলা	TOX0046789 ফটো উপলব্ধ	663 নাম : মোহন শৰ্মা পিতাৰ নাম: মুক্তিনাথ শৰ্মা ঘৰ নং : 185 বয়স : 70 লিঙ্গ : পুৰুষ	MVY0007345 ফটো উপলব্ধ
664 নাম : প্ৰমিলা শৰ্মা স্বামীৰ নাম: মোহন শৰ্মা ঘৰ নং : 185 বয়স : 55 লিঙ্গ : মহিলা	MVY0007346 ফটো উপলব্ধ	665 নাম : প্ৰহ্লাদ শৰ্মা পিতাৰ নাম: মুক্তিনাথ শৰ্মা ঘৰ নং : 185 বয়স : 46 লিঙ্গ : পুৰুষ	MVY0007347 ফটো উপলব্ধ	666 নাম : বীনাদেবী শৰ্মা স্বামীৰ নাম: প্ৰহ্লাদ শৰ্মা ঘৰ নং : 185 বয়স : 40 লিঙ্গ : মহিলা	MVY0007348 ফটো উপলব্ধ
667 নাম : বিকী শৰ্মা পিতাৰ নাম: মোহন শৰ্মা ঘৰ নং : 145 বয়স : 25 লিঙ্গ : পুৰুষ	MVY0400333 ফটো উপলব্ধ	668 নাম : কল্পনা কেওট স্বামীৰ নাম: বিকি শৰ্মা ঘৰ নং : 145 বয়স : 25 লিঙ্গ : মহিলা	MVY2483436 ফটো উপলব্ধ	669 নাম : বাগীছ ডুৰ্বেৰ পিতাৰ নাম: মোহন শৰ্মা ঘৰ নং : 145 বয়স : 22 লিঙ্গ : পুৰুষ	MVY2455681 ফটো উপলব্ধ
670 নাম : বিশাল দবে শৰ্মা শৰ্মা পিতাৰ নাম: পৌহুদ শৰ্মা ঘৰ নং : 145 বয়স : 20 লিঙ্গ : পুৰুষ	TOX0046623 ফটো উপলব্ধ	671 নাম : বীনা তাঁতী স্বামীৰ নাম: পৰেশ তাঁতী ঘৰ নং : 186 বয়স : 60 লিঙ্গ : মহিলা	MVY0007349 ফটো উপলব্ধ	672 নাম : সোনমতি তাঁতী স্বামীৰ নাম: মোহন তাঁতী ঘৰ নং : 186 বয়স : 30 লিঙ্গ : মহিলা	MVY0018259 ফটো উপলব্ধ
673 নাম : প্ৰদীপ কুমাৰ পাঠক পিতাৰ নাম: কৈশব পাঠক ঘৰ নং : 189 বয়স : 77 লিঙ্গ : পুৰুষ	MVY0270017 ফটো উপলব্ধ	674 নাম : বেখা পাঠক পিতাৰ নাম: প্ৰদীপ কুমাৰ পাঠক ঘৰ নং : 147 বয়স : 49 লিঙ্গ : মহিলা	MVY0388272 ফটো উপলব্ধ	675 নাম : ৰূপা পাঠক পিতাৰ নাম: প্ৰদীপ কুমাৰ পাঠক ঘৰ নং : 147 বয়স : 46 লিঙ্গ : মহিলা	MVY0388256 ফটো উপলব্ধ
676 নাম : ধ্ৰুৱ জ্যোতি পাঠক পিতাৰ নাম: প্ৰদীপ পাঠক ঘৰ নং : 189 বয়স : 44 লিঙ্গ : পুৰুষ	MVY0280289 ফটো উপলব্ধ	677 নাম : পাপ পাঠক পিতাৰ নাম: প্ৰদীপ কুমাৰ পাঠক ঘৰ নং : 189 বয়স : 43 লিঙ্গ : পুৰুষ	MVY0280883 ফটো উপলব্ধ	678 নাম : জোনা তাঁতী মাতৃৰ নাম: অঞ্জনা তাঁতী ঘৰ নং : 189 বয়স : 41 লিঙ্গ : মহিলা	MVY1440999 ফটো উপলব্ধ
679 নাম : শ্ৰী অজয় তাঁতী মাতৃৰ নাম: ছালিগ্ৰাম তাঁতী ঘৰ নং : 189 বয়স : 40 লিঙ্গ : পুৰুষ	MVY1439732 ফটো উপলব্ধ	680 নাম : জ্যোতি তাঁতী স্বামীৰ নাম: অজয় তাঁতী ঘৰ নং : 189 বয়স : 36 লিঙ্গ : মহিলা	MVY0018358 ফটো উপলব্ধ	681 নাম : কৰবী পাঠক পিতাৰ নাম: প্ৰদীপ কুমাৰ পাঠক ঘৰ নং : 189 বয়স : 36 লিঙ্গ : মহিলা	MVY0269878 ফটো উপলব্ধ
682 নাম : মাইন তাঁতী পিতাৰ নাম: ছালিগ্ৰাম তাঁতী ঘৰ নং : 189 বয়স : 33 লিঙ্গ : মহিলা	MVY1440988 ফটো উপলব্ধ	683 নাম : প্ৰমিলা হাজাম স্বামীৰ নাম: ৰামনাথ হাজাম ঘৰ নং : 189 বয়স : 57 লিঙ্গ : মহিলা	MVY1439754 ফটো উপলব্ধ	684 নাম : দিলিপ ঠাকুৰ পিতাৰ নাম: ৰামনাথ ঠাকুৰ ঘৰ নং : 148 বয়স : 29 লিঙ্গ : পুৰুষ	MVY0018838 ফটো উপলব্ধ
685 নাম : পজা ঠাকুৰ স্বামীৰ নাম: দিলিপ ঠাকুৰ ঘৰ নং : 189 বয়স : 25 লিঙ্গ : মহিলা	MVY0305615 ফটো উপলব্ধ	686 নাম : বাবু কৈৰি পিতাৰ নাম: প্ৰদীপ কৈৰি ঘৰ নং : 148 বয়স : 24 লিঙ্গ : পুৰুষ	MVY0307975 ফটো উপলব্ধ	687 নাম : ৰাজেন কৈৰি পিতাৰ নাম: প্ৰদীপ কৈৰি ঘৰ নং : 148 বয়স : 23 লিঙ্গ : পুৰুষ	MVY0498063 ফটো উপলব্ধ
688 নাম : বিজয় তাঁতী পিতাৰ নাম: সঞ্জয় তাঁতী ঘৰ নং : 189 বয়স : 27 লিঙ্গ : পুৰুষ	MVY0093054 ফটো উপলব্ধ	689 নাম : সঞ্জয় তাঁতী পিতাৰ নাম: গংগা তাঁতী ঘৰ নং : 189 বয়স : 56 লিঙ্গ : পুৰুষ	MVY0007356 ফটো উপলব্ধ	690 নাম : লীলা তাঁতী স্বামীৰ নাম: সঞ্জয় তাঁতী ঘৰ নং : 189 বয়স : 50 লিঙ্গ : মহিলা	MVY0007357 ফটো উপলব্ধ

বিধানসভা সমষ্টিৰ নম্বৰ আৰু নাম : 97-নাজিৰা  
অংশৰ নম্বৰ আৰু নাম : 1-বৰাখোৱা

691	MVY0007354	ফটো উপলব্ধ
নাম : প্ৰদীপ কৈৰী পিতাৰ নাম : জোনাৰাম কৈৰী ঘৰ নং : ১৪৮ক বয়স : 47 লিঙ্গ : পুৰুষ		

692	CNS4838339	ফটো উপলব্ধ
নাম : বহিলা কন্ধ পিতাৰ নাম : ধনিয়া কন্ধ ঘৰ নং : 154 বয়স : 40 লিঙ্গ : মহিলা		

693	MVY0021659	ফটো উপলব্ধ
নাম : সন্দিপন গগৈ পিতাৰ নাম : ফটিক চন্দ্ৰ গগৈ ঘৰ নং : 257 বয়স : 28 লিঙ্গ : পুৰুষ		

694	MVY0233650	ফটো উপলব্ধ
নাম : বিশ্বাসী খৰকোন্সী স্বামীৰ নাম : কুমাৰ খৰকোন্সী ঘৰ নং : ২৫৮ বয়স : 27 লিঙ্গ : মহিলা		

695	MVY0007360	ফটো উপলব্ধ	E 696	MVY0007361	ফটো উপলব্ধ	697	MVY0007363	ফটো উপলব্ধ
নাম : মংগলু মাৰাৰ পিতাৰ নাম: হৰিলাল মাৰাৰ ঘৰ নং : ১ বয়স : 50 লিঙ্গ : পুৰুষ			নাম : ভাৰতী মাৰাৰ স্বামীৰ নাম: মংগলু মাৰাৰ ঘৰ নং : ১ বয়স : 44 লিঙ্গ : মহিলা			নাম : চূৰ্জন মাৰাৰ পিতাৰ নাম: পুনু মাৰাৰ ঘৰ নং : ৩ বয়স : 67 লিঙ্গ : পুৰুষ		
698	MVY0007365	ফটো উপলব্ধ	699	MVY0007366	ফটো উপলব্ধ	700	MVY0007368	ফটো উপলব্ধ
নাম : অৰুণা মাৰাৰ পিতাৰ নাম: চূৰ্জন মাৰাৰ ঘৰ নং : ৩ বয়স : 41 লিঙ্গ : মহিলা			নাম : হেবন্তী মাৰাৰ পিতাৰ নাম: সুৰজান মাৰাৰ ঘৰ নং : ৩ বয়স : 36 লিঙ্গ : মহিলা			নাম : বাবুল মাৰাৰ পিতাৰ নাম: বুধু মাৰাৰ ঘৰ নং : ৫ বয়স : 65 লিঙ্গ : পুৰুষ		
701	MVY0007370	ফটো উপলব্ধ	702	MVY0007371	ফটো উপলব্ধ	703	MVY1441130	ফটো উপলব্ধ
নাম : কমলা মাৰাৰ স্বামীৰ নাম: বাবুল মাৰাৰ ঘৰ নং : ৫ বয়স : 60 লিঙ্গ : মহিলা			নাম : মহেন্দ্ৰ মাৰাৰ পিতাৰ নাম: বাবুল মাৰাৰ ঘৰ নং : ৫ বয়স : 39 লিঙ্গ : পুৰুষ			নাম : নিখিল মাৰাৰ পিতাৰ নাম: বাবুল মাৰাৰ ঘৰ নং : ৫ বয়স : 31 লিঙ্গ : পুৰুষ		
704	MVY0092940	ফটো উপলব্ধ	705	MVY0403535	ফটো উপলব্ধ	706	MVY0093211	ফটো উপলব্ধ
নাম : পুনিতা মাৰাৰ স্বামীৰ নাম: মহেন্দ্ৰ মাৰাৰ ঘৰ নং : ৫ বয়স : 30 লিঙ্গ : মহিলা			নাম : অণিতা কৈৰী মাৰাৰ স্বামীৰ নাম: নিখিল মাৰাৰ ঘৰ নং : ৫ বয়স : 29 লিঙ্গ : মহিলা			নাম : ৰাজীৱ মাৰাৰ পিতাৰ নাম: বাবুল মাৰাৰ ঘৰ নং : ৫ বয়স : 27 লিঙ্গ : পুৰুষ		
707	MVY0320648	ফটো উপলব্ধ	708	MVY0007373	ফটো উপলব্ধ	709	MVY0007374	ফটো উপলব্ধ
নাম : পিংকি মাৰাৰ স্বামীৰ নাম: ৰাজীৱ মাৰাৰ ঘৰ নং : ৫ বয়স : 27 লিঙ্গ : মহিলা			নাম : সীতা দেৱী হৰচুৱাল স্বামীৰ নাম: ৰাধেশ্যাম হৰচুৱাল ঘৰ নং : ৮ বয়স : 75 লিঙ্গ : মহিলা			নাম : অজয় কুমাৰ হৰচুৱাল পিতাৰ নাম: ৰাধেশ্যাম হৰচুৱাল ঘৰ নং : ৮ বয়স : 48 লিঙ্গ : পুৰুষ		
710	MVY0340349	ফটো উপলব্ধ	711	MVY0320465	ফটো উপলব্ধ	712	MVY2455509	ফটো উপলব্ধ
নাম : নেহা হৰচুৱাল পিতাৰ নাম: অজয় হৰচুৱাল ঘৰ নং : ৮ বয়স : 25 লিঙ্গ : মহিলা			নাম : পৌৰব হৰচুৱাল পিতাৰ নাম: অজয় হৰচুৱাল ঘৰ নং : ৮ বয়স : 24 লিঙ্গ : পুৰুষ			নাম : ধিৰজ হৰচুৱাল পিতাৰ নাম: অজয় কুমাৰ হৰচুৱাল ঘৰ নং : 8 বয়স : 21 লিঙ্গ : পুৰুষ		
713	MVY0007379	ফটো উপলব্ধ	714	MVY0007380	ফটো উপলব্ধ	715	MVY0480962	ফটো উপলব্ধ
নাম : আৰতী গড় স্বামীৰ নাম: হৰ্বেণ গড় ঘৰ নং : ৯ বয়স : 52 লিঙ্গ : মহিলা			নাম : ৰাজীৱ গড় পিতাৰ নাম: হৰ্বেণ গড় ঘৰ নং : ৯ বয়স : 32 লিঙ্গ : পুৰুষ			নাম : কল্পনা গড় স্বামীৰ নাম: ৰাজীৱ গড় ঘৰ নং : 9 বয়স : 29 লিঙ্গ : মহিলা		
716	MVY0099457	ফটো উপলব্ধ	717	MVY0007381	ফটো উপলব্ধ	718	MVY0093104	ফটো উপলব্ধ
নাম : অনামিকা তাঁতী গড় পিতাৰ নাম: হৰেন তাঁতী গড় ঘৰ নং : ৯ বয়স : 28 লিঙ্গ : মহিলা			নাম : মানসী খৰকবংশী স্বামীৰ নাম: মহন খৰকবংশী ঘৰ নং : ১১ বয়স : 53 লিঙ্গ : মহিলা			নাম : মিনা খৰকবংশী পিতাৰ নাম: মহন খৰকবংশী ঘৰ নং : ১১ বয়স : 27 লিঙ্গ : মহিলা		
719	MVY0385674	ফটো উপলব্ধ	720	MVY0007418	ফটো উপলব্ধ	721	MVY0007383	ফটো উপলব্ধ
নাম : মহিমা খৰকবংশী পিতাৰ নাম: মোহন খৰকবংশী ঘৰ নং : 11 বয়স : 26 লিঙ্গ : মহিলা			নাম : দেবশীষ খৰকোপ্পী পিতাৰ নাম: মহন খৰকবংশী ঘৰ নং : 11 বয়স : 38 লিঙ্গ : পুৰুষ			নাম : মনিতা খৰকবংশী স্বামীৰ নাম: ৰামেশ্বৰ খৰকবংশী ঘৰ নং : ১১ বয়স : 51 লিঙ্গ : মহিলা		
722	MVY0007384	ফটো উপলব্ধ	723	MVY0007385	ফটো উপলব্ধ	R 724	MVY0339580	ফটো উপলব্ধ
নাম : ৰাজেন্দ্ৰ খৰকবংশী পিতাৰ নাম: বুঢ়ুং খৰকবংশী ঘৰ নং : ১৪ বয়স : 53 লিঙ্গ : পুৰুষ			নাম : দেবন্তী খৰকবংশী স্বামীৰ নাম: ৰাজেন খৰকবংশী ঘৰ নং : ১৪ বয়স : 51 লিঙ্গ : মহিলা			নাম : পিংকি মাৰাৰ স্বামীৰ নাম: ৰাজীৱ মাৰাৰ ঘৰ নং : 14 বয়স : 27 লিঙ্গ : মহিলা		

725 নাম : দীপক খৰকবংশী পিতাৰ নাম: বুঢ়ুং খৰকবংশী ঘৰ নং : ১৬ বয়স : 51 লিঙ্গ : পুৰুষ	MVY0007386 ফটো উপলব্ধ	726 নাম : সুবাসু খৰকবংশী পিতাৰ নাম: চকীত খৰকবংশী ঘৰ নং : ১৬ বয়স : 38 লিঙ্গ : পুৰুষ	MVY0007387 ফটো উপলব্ধ	727 নাম : অমৰ খৰকবংশী মাতৃৰ নাম: বৈশাগী খৰকবংশী ঘৰ নং : ১৬ বয়স : 33 লিঙ্গ : পুৰুষ	MVY1441129 ফটো উপলব্ধ
E 728 নাম : ৰূপালী খৰকবংশী স্বামীৰ নাম: অমৰ খৰকবংশী ঘৰ নং : ১৬ বয়স : 32 লিঙ্গ : মহিলা	MVY1441118 ফটো উপলব্ধ	729 নাম : মীৰা খৰকবংশী স্বামীৰ নাম: দীপকল খৰকবংশী ঘৰ নং : ১৬ বয়স : 33 লিঙ্গ : মহিলা	MVY1441107 ফটো উপলব্ধ	E 730 নাম : চন্দ্ৰ মানকী পিতাৰ নাম: যদুলাল মানকী ঘৰ নং : ১৬ বয়স : 47 লিঙ্গ : পুৰুষ	MVY1440182 ফটো উপলব্ধ
731 নাম : মীনা মানকী স্বামীৰ নাম: চন্দ্ৰ মানকী ঘৰ নং : ১৮ বয়স : 40 লিঙ্গ : মহিলা	MVY1440193 ফটো উপলব্ধ	732 নাম : ৰানি মানকী মাতৃৰ নাম: মীনা মানকী ঘৰ নং : ১৮ বয়স : 21 লিঙ্গ : মহিলা	MVY2455517 ফটো উপলব্ধ	E 733 নাম : অজয় মানকী পিতাৰ নাম: নন্দলাল মানকী ঘৰ নং : ১৮ বয়স : 48 লিঙ্গ : পুৰুষ	MVY0007391 ফটো উপলব্ধ
734 নাম : সত্য বতী মানকী স্বামীৰ নাম: ৰোহিত মানকী ঘৰ নং : ১৯ বয়স : 45 লিঙ্গ : মহিলা	MVY0007392 ফটো উপলব্ধ	735 নাম : ৰীনা মানকী পিতাৰ নাম: নন্দলাল মানকী ঘৰ নং : ১৯ বয়স : 43 লিঙ্গ : মহিলা	MVY0007393 ফটো উপলব্ধ	736 নাম : অভয় মানকী পিতাৰ নাম: অজয় মানকী ঘৰ নং : ১৯ বয়স : 27 লিঙ্গ : পুৰুষ	MVY0154575 ফটো উপলব্ধ
737 নাম : অবিনাশ মানকী পিতাৰ নাম: অজয় মানকী ঘৰ নং : 19 বয়স : 25 লিঙ্গ : পুৰুষ	TOX0069070 ফটো উপলব্ধ	738 নাম : হাছিনা মানকী স্বামীৰ নাম: অবিনাশ মানকী ঘৰ নং : 19 বয়স : 24 লিঙ্গ : মহিলা	TOX0069062 ফটো উপলব্ধ	739 নাম : চন্দা তাতী পিতাৰ নাম: চামু তাতী ঘৰ নং : ১৯ বয়স : 29 লিঙ্গ : মহিলা	MVY0403097 ফটো উপলব্ধ
740 নাম : ছায়া তাঁতি স্বামীৰ নাম: চামু তাঁতি ঘৰ নং : ১৯ বয়স : 52 লিঙ্গ : মহিলা	MVY0007396 ফটো উপলব্ধ	741 নাম : ৰমেশ তাঁতি পিতাৰ নাম: গন্দৰী তাঁতি ঘৰ নং : ১৯ বয়স : 47 লিঙ্গ : পুৰুষ	MVY0007397 ফটো উপলব্ধ	742 নাম : গায়ত্ৰী তাঁতি স্বামীৰ নাম: ৰমেশ তাঁতি ঘৰ নং : ১৯ বয়স : 39 লিঙ্গ : মহিলা	MVY0007398 ফটো উপলব্ধ
743 নাম : ৰামানন্দ কৰোবা পিতাৰ নাম: জংলী কৰোবা ঘৰ নং : ২২ বয়স : 49 লিঙ্গ : পুৰুষ	MVY0007399 ফটো উপলব্ধ	744 নাম : ভাগতী কৰুৱা স্বামীৰ নাম: ৰামানন্দ কৰুৱা ঘৰ নং : ২২ বয়স : 46 লিঙ্গ : মহিলা	MVY0007400 ফটো উপলব্ধ	745 নাম : ৰিনা পানিকা স্বামীৰ নাম: সত্ৰাৰাম পানিকা ঘৰ নং : ২২ বয়স : 45 লিঙ্গ : মহিলা	MVY0007402 ফটো উপলব্ধ
746 নাম : পবন কৰোবা পিতাৰ নাম: ৰতিয়া কৰোবা ঘৰ নং : ২৩ বয়স : 69 লিঙ্গ : পুৰুষ	MVY0007403 ফটো উপলব্ধ	747 নাম : মুনচি কৰোবা পিতাৰ নাম: কান্ত কৰোবা ঘৰ নং : ২৪ বয়স : 67 লিঙ্গ : পুৰুষ	MVY0007405 ফটো উপলব্ধ	748 নাম : মেঘনী কৰোবা স্বামীৰ নাম: মুনচি কৰোবা ঘৰ নং : ২৪ বয়স : 62 লিঙ্গ : মহিলা	MVY0007406 ফটো উপলব্ধ
749 নাম : কুস্তী কৰোবা পিতাৰ নাম: মুলাচি কৰোবা ঘৰ নং : ২৪ বয়স : 42 লিঙ্গ : মহিলা	MVY0007407 ফটো উপলব্ধ	750 নাম : পবিত্ৰ কৰুৱা পিতাৰ নাম: মুনচী কৰুৱা ঘৰ নং : ২৪ বয়স : 40 লিঙ্গ : পুৰুষ	MVY0007408 ফটো উপলব্ধ	751 নাম : চুৰেশ কাৰোৱা পিতাৰ নাম: মুমাচি কাৰোৱা ঘৰ নং : ২৪ বয়স : 33 লিঙ্গ : পুৰুষ	MVY1441083 ফটো উপলব্ধ
752 নাম : কশৈল্যা গাঁড় স্বামীৰ নাম: বালীৰাম গাঁড় ঘৰ নং : ২৫ বয়স : 58 লিঙ্গ : মহিলা	MVY0007410 ফটো উপলব্ধ	S 753 নাম : নিৰ্মলা গাঁড় পিতাৰ নাম: বালীৰাম গাঁড় ঘৰ নং : ২৫ বয়স : 31 লিঙ্গ : মহিলা	MVY1441072 ফটো উপলব্ধ	754 নাম : বসন্ত গাঁড় পিতাৰ নাম: সৰুৱা গাঁড় ঘৰ নং : ২৬ বয়স : 57 লিঙ্গ : পুৰুষ	MVY0007412 ফটো উপলব্ধ

755	MVY0007413	756	MVY1441492	757	MVY0340398
নাম : সুশিলা গড় স্বামীৰ নাম: বসন্ত গড়, গঁড় ঘৰ নং : ১৬ বয়স : 54 লিঙ্গ : মহিলা	ফটো উপলব্ধ	নাম : ববীতা গড় পিতাৰ নাম: বসন্ত গড় ঘৰ নং : ১৬ বয়স : 31 লিঙ্গ : মহিলা	ফটো উপলব্ধ	নাম : নবীন গড় পিতাৰ নাম: বসন্ত গড় গড় ঘৰ নং : ১৬ বয়স : 28 লিঙ্গ : পুৰুষ	ফটো উপলব্ধ
758	MVY0320689	759	MVY0007414	760	MVY0007415
নাম : নিকিতা গড় পিতাৰ নাম: বসন্ত গড় ঘৰ নং : 26 বয়স : 23 লিঙ্গ : মহিলা	ফটো উপলব্ধ	নাম : বতেচী গড় স্বামীৰ নাম: গোলাপ গড় ঘৰ নং : ২৭ বয়স : 65 লিঙ্গ : মহিলা	ফটো উপলব্ধ	নাম : নৰেশ গড় পিতাৰ নাম: গোলাপ গড় ঘৰ নং : ২৭ক বয়স : 47 লিঙ্গ : পুৰুষ	ফটো উপলব্ধ
761	MVY0007416	762	MVY1441505	763	MVY0007417
নাম : মীন গড় স্বামীৰ নাম: নৰেশ গড় ঘৰ নং : ২৭ক বয়স : 45 লিঙ্গ : মহিলা	ফটো উপলব্ধ	নাম : অঞ্জলী গড় পিতাৰ নাম: গোলাপ গড় ঘৰ নং : ২৭ বয়স : 36 লিঙ্গ : মহিলা	ফটো উপলব্ধ	নাম : উদল গড় পিতাৰ নাম: টনটু গড় ঘৰ নং : ৩০ বয়স : 70 লিঙ্গ : পুৰুষ	ফটো উপলব্ধ
764	MVY1441561	765	MVY1441550	766	MVY0340653
নাম : প্ৰদীপ গড় পিতাৰ নাম: উদল গড় ঘৰ নং : ৩০ বয়স : 33 লিঙ্গ : পুৰুষ	ফটো উপলব্ধ	নাম : গণেশ গড় পিতাৰ নাম: উদল গড় ঘৰ নং : ৩০ বয়স : 30 লিঙ্গ : পুৰুষ	ফটো উপলব্ধ	নাম : দিপালী গড় স্বামীৰ নাম: গণেশ গড় ঘৰ নং : ৩০ বয়স : 27 লিঙ্গ : মহিলা	ফটো উপলব্ধ
767	MVY0320598	768	MVY0455485	769	MVY1440546
নাম : মহেশ গড় পিতাৰ নাম: উদল গড় ঘৰ নং : ৩০ বয়স : 26 লিঙ্গ : পুৰুষ	ফটো উপলব্ধ	নাম : সুনিতা গড় স্বামীৰ নাম: প্ৰদীপ গড় ঘৰ নং : 30 বয়স : 23 লিঙ্গ : মহিলা	ফটো উপলব্ধ	নাম : মালতী গড় স্বামীৰ নাম: চৰ্ণা গড় ঘৰ নং : ৩১ বয়স : 62 লিঙ্গ : মহিলা	ফটো উপলব্ধ
770	MVY1440557	771	MVY1440579	772	MVY1440568
নাম : অৰিত গড় পিতাৰ নাম: চুৰ্ণা গড় ঘৰ নং : ৩১ বয়স : 46 লিঙ্গ : পুৰুষ	ফটো উপলব্ধ	নাম : কপিল গড় পিতাৰ নাম: চুৰ্ণা গড় ঘৰ নং : ৩১ বয়স : 40 লিঙ্গ : মহিলা	ফটো উপলব্ধ	নাম : বধেশ্বৰী গড় স্বামীৰ নাম: অৰিত গড় ঘৰ নং : ৩১ বয়স : 39 লিঙ্গ : মহিলা	ফটো উপলব্ধ
773	MVY0320663	774	MVY1440591	775	MVY1440604
নাম : আঞ্জ গড় স্বামীৰ নাম: কপিল গড় ঘৰ নং : 31 বয়স : 33 লিঙ্গ : মহিলা	ফটো উপলব্ধ	নাম : দীনবন্দু গড় পিতাৰ নাম: টকত গড় ঘৰ নং : ৩৩ বয়স : 51 লিঙ্গ : পুৰুষ	ফটো উপলব্ধ	নাম : আৰতী গড় স্বামীৰ নাম: দীনবন্দু গড় ঘৰ নং : ৩৩ বয়স : 39 লিঙ্গ : মহিলা	ফটো উপলব্ধ
776	MVY0340810	777	MVY0320606	778	MVY1440626
নাম : ৰঞ্জ গড় পিতাৰ নাম: ৰঞ্জিত গড় ঘৰ নং : ৩৩ক বয়স : 27 লিঙ্গ : মহিলা	ফটো উপলব্ধ	নাম : চেবা গড় পিতাৰ নাম: ৰঞ্জিত গড় ঘৰ নং : ৩৩ বয়স : 25 লিঙ্গ : পুৰুষ	ফটো উপলব্ধ	নাম : আগমা গড় স্বামীৰ নাম: ৰঞ্জিত গড় ঘৰ নং : ৩৩ক বয়স : 57 লিঙ্গ : মহিলা	ফটো উপলব্ধ
779	MVY1440648	780	MVY1440637	781	MVY1440660
নাম : চিতা গড় পিতাৰ নাম: ৰঞ্জিত গড় ঘৰ নং : ৩৩ক বয়স : 40 লিঙ্গ : মহিলা	ফটো উপলব্ধ	নাম : বাবল গড় পিতাৰ নাম: ৰঞ্জিত গড় ঘৰ নং : ৩৩ক বয়স : 39 লিঙ্গ : পুৰুষ	ফটো উপলব্ধ	নাম : মহেশ গড় পিতাৰ নাম: কুন্দন গড় ঘৰ নং : ৩৩ক বয়স : 34 লিঙ্গ : পুৰুষ	ফটো উপলব্ধ
782	MVY1441527	783	MVY1440671	784	MVY1440682
নাম : মীনা গড় স্বামীৰ নাম: মহেশ গড় ঘৰ নং : ৩৩ক বয়স : 32 লিঙ্গ : মহিলা	ফটো উপলব্ধ	নাম : ভাব তাঁতী পিতাৰ নাম: চুকলচাই তাঁতী ঘৰ নং : ৩৪ বয়স : 67 লিঙ্গ : পুৰুষ	ফটো উপলব্ধ	নাম : কদোম তাঁতী স্বামীৰ নাম: ভাব তাঁতী ঘৰ নং : ৩৪ বয়স : 62 লিঙ্গ : মহিলা	ফটো উপলব্ধ

785 নাম : অনিমা তাঁতী পিতাৰ নাম: ভাব তাঁতী ঘৰ নং : ৩৪ বয়স : 45 লিঙ্গ : মহিলা	MVY0170068 ফটো উপলব্ধ	786 নাম : জনক তাঁতী পিতাৰ নাম: ভাব তাঁতী ঘৰ নং : ৩৪ বয়স : 42 লিঙ্গ : পুৰুষ	MVY1440717 ফটো উপলব্ধ	787 নাম : বিন্দা চত্ৰীয়া স্বামীৰ নাম: জনক তাঁতী ঘৰ নং : ৩৪ বয়স : 40 লিঙ্গ : মহিলা	MVY0170076 ফটো উপলব্ধ
788 নাম : প্ৰদীপ তাঁতী পিতাৰ নাম: ভাব তাঁতী ঘৰ নং : ৩৪ বয়স : 33 লিঙ্গ : পুৰুষ	MVY0170118 ফটো উপলব্ধ	789 নাম : নেইনা তাঁতি স্বামীৰ নাম: প্ৰদীপ তাঁতি ঘৰ নং : 34 বয়স : 29 লিঙ্গ : মহিলা	MVY0410019 ফটো উপলব্ধ	790 নাম : বেহুলা তাঁতী স্বামীৰ নাম: মূৰুলী তাঁতী ঘৰ নং : ৩৫ বয়স : 55 লিঙ্গ : মহিলা	MVY1440739 ফটো উপলব্ধ
791 নাম : প্ৰতাপ গড় পিতাৰ নাম: মল্লথু গড় ঘৰ নং : ৩৫ বয়স : 45 লিঙ্গ : পুৰুষ	MVY1440740 ফটো উপলব্ধ	792 নাম : সৰস্বতী গড় স্বামীৰ নাম: প্ৰতাপ গড় ঘৰ নং : ৩৫ বয়স : 40 লিঙ্গ : মহিলা	MVY1440751 ফটো উপলব্ধ	793 নাম : সুৰেন কছাৰী পিতাৰ নাম: সোমেশ্বৰ কছাৰী ঘৰ নং : ৩৬ বয়স : 43 লিঙ্গ : পুৰুষ	MVY1440773 ফটো উপলব্ধ
794 নাম : বুল সোনাৰী স্বামীৰ নাম: চুৰেন সোনাৰী ঘৰ নং : ৩৬ বয়স : 42 লিঙ্গ : মহিলা	MVY1440784 ফটো উপলব্ধ	795 নাম : মামণি সোনাৰী পিতাৰ নাম: নগেন সোনাৰী ঘৰ নং : ৩৬ বয়স : 40 লিঙ্গ : মহিলা	MVY1440795 ফটো উপলব্ধ	796 নাম : আনন্দ গড় পিতাৰ নাম: মল্লু গড় ঘৰ নং : ৩৭ বয়স : 46 লিঙ্গ : পুৰুষ	MVY1440819 ফটো উপলব্ধ
797 নাম : প্ৰিয়ংকা গড় স্বামীৰ নাম: আনন্দ গড় ঘৰ নং : ৩৭ বয়স : 33 লিঙ্গ : মহিলা	MVY1441538 ফটো উপলব্ধ	798 নাম : মহেন্দ্ৰ তাঁতী পিতাৰ নাম: দিব তাঁতী ঘৰ নং : ৩৮ বয়স : 51 লিঙ্গ : পুৰুষ	MVY1440842 ফটো উপলব্ধ	799 নাম : অনিতা তাঁতী স্বামীৰ নাম: মহেন্দ্ৰ তাঁতী ঘৰ নং : ৩৮ বয়স : 40 লিঙ্গ : মহিলা	MVY1440853 ফটো উপলব্ধ
800 নাম : ৰাজ কুমাৰ ৰবিদাস পিতাৰ নাম: সৰুবা ৰবিদাস ঘৰ নং : ৩৯ বয়স : 65 লিঙ্গ : পুৰুষ	MVY1440864 ফটো উপলব্ধ	801 নাম : নমী ৰবিদাস স্বামীৰ নাম: ৰাজকুমাৰ ৰবিদাস ঘৰ নং : ৩৯ বয়স : 60 লিঙ্গ : মহিলা	MVY1440875 ফটো উপলব্ধ	802 নাম : হৰি ৰবিদাস পিতাৰ নাম: ৰাজকুমাৰ ৰবিদাস ঘৰ নং : ৩৯ বয়স : 39 লিঙ্গ : পুৰুষ	MVY1440897 ফটো উপলব্ধ
803 নাম : উষামণি ৰবিদাস স্বামীৰ নাম: অমৃত ৰবিদাস ঘৰ নং : ৩৯ বয়স : 32 লিঙ্গ : মহিলা	MVY1568565 ফটো উপলব্ধ	804 নাম : অমিত ৰবিদাস পিতাৰ নাম: ৰাজকুমাৰ ৰবিদাস ঘৰ নং : ৩৯ বয়স : 32 লিঙ্গ : পুৰুষ	MVY1441141 ফটো উপলব্ধ	805 নাম : বিশ্ব ৰবিদাস পিতাৰ নাম: ৰাজকুমাৰ ৰবিদাস ঘৰ নং : ৩৯ বয়স : 31 লিঙ্গ : পুৰুষ	MVY0092932 ফটো উপলব্ধ
806 নাম : মঞ্জু ৰবিদাস পিতাৰ নাম: বুধুৰাম তুৰি ঘৰ নং : 39 বয়স : 30 লিঙ্গ : মহিলা	MVY2478188 ফটো উপলব্ধ	807 নাম : আকাশ তাঁতী পিতাৰ নাম: বিক্ৰম তাঁতী ঘৰ নং : 66 বয়স : 23 লিঙ্গ : পুৰুষ	TOX0113365 ফটো উপলব্ধ	808 নাম : ললিত গগৈ পিতাৰ নাম: বুঢ়েকান্ত গগৈ ঘৰ নং : 87 ক বয়স : 42 লিঙ্গ : পুৰুষ	MVY0007185 ফটো উপলব্ধ
809 নাম : অঞ্জলী গগৈ স্বামীৰ নাম: ললিত গগৈ ঘৰ নং : 87 ক বয়স : 39 লিঙ্গ : মহিলা	MVY1437838 ফটো উপলব্ধ	810 নাম : নিকেশ তাঁতী পিতাৰ নাম: হৰি তাঁতী ঘৰ নং : 101 বয়স : 36 লিঙ্গ : পুৰুষ	TOX0120659 ফটো উপলব্ধ	811 নাম : বিজয় হালোবাই পিতাৰ নাম: ৰামদিয়াল হালোবাই ঘৰ নং : 104 বয়স : 24 লিঙ্গ : পুৰুষ	MVY0307355 ফটো উপলব্ধ
812 নাম : দীপশিখা তাঁতী স্বামীৰ নাম: ৰাহুল তাঁতী ঘৰ নং : 123 বয়স : 21 লিঙ্গ : মহিলা	TOX0049858 ফটো উপলব্ধ	813 নাম : নন্দিনী তাঁতি স্বামীৰ নাম: আৰিনাশ তাঁতি ঘৰ নং : 123ক বয়স : 24 লিঙ্গ : মহিলা	MVY0439869 ফটো উপলব্ধ	814 নাম : গনেশ তাঁতী পিতাৰ নাম: নাৰম তাঁতী ঘৰ নং : ১২৩ক বয়স : 52 লিঙ্গ : পুৰুষ	MVY0007674 ফটো উপলব্ধ

বিধানসভা সমষ্টিৰ নম্বৰ আৰু নাম : 97-নাজিৰা  
অংশৰ নম্বৰ আৰু নাম : 2-কোৱামৰা আথাবাৰী গ্ৰাণ্ট

815	MVY0007675
নাম : অঞ্জলী তাঁতী স্বামীৰ নাম: গনেশ তাঁতী ঘৰ নং : ১২৩ক বয়স : 48 লিঙ্গ : মহিলা	ফটো উপলব্ধ

816	MVY1114081
নাম : চিতা মুণ্ডা স্বামীৰ নাম: বিৰাজ মুণ্ডা ঘৰ নং : 134 বয়স : 27 লিঙ্গ : মহিলা	ফটো উপলব্ধ

817	MVY0385443
নাম : মনীষা কৈৱী স্বামীৰ নাম: জেকী কয়া ঘৰ নং : ১৫৩ বয়স : 27 লিঙ্গ : মহিলা	ফটো উপলব্ধ

818	MVY0441097
নাম : দিলিপ খৰকবংশী পিতাৰ নাম: বিশ্বা খৰকবংশী ঘৰ নং : 180 বয়স : 32 লিঙ্গ : পুৰুষ	ফটো উপলব্ধ

819	1	TOX0149799
নাম : লুচিকা বৰা স্বামীৰ নাম : দীপক হাজৰিকা ঘৰ নং : 110 বয়স : 18 লিঙ্গ : মহিলা		
ফটো উপলব্ধ		

820	2	TOX0150599
নাম : প্ৰদীপ গড় পিতাৰ নাম : নৰেশ গড় ঘৰ নং : 27ক বয়স : 18 লিঙ্গ : পুৰুষ		
ফটো উপলব্ধ		

821	1	TOX0150607
নাম : পৰাগ বৰিদাস পিতাৰ নাম : কল্যান বৰিদাস ঘৰ নং : 127ক বয়স : 21 লিঙ্গ : পুৰুষ		
ফটো উপলব্ধ		

822	1	TOX0164392
নাম : অনামিকা বৰিদাস স্বামীৰ নাম : ৰোঘুবীৰ বৰিদাস ঘৰ নং : 127 বয়স : 23 লিঙ্গ : মহিলা		
ফটো উপলব্ধ		

823	1	TOX0167635
নাম : দিপস্কোৰ গগৈ পিতাৰ নাম : অজিত গগৈ ঘৰ নং : 87খ বয়স : 18 লিঙ্গ : পুৰুষ		
ফটো উপলব্ধ		

824	1	TOX0179135
নাম : ৰশ্মী মাৰাৰ পিতাৰ নাম : বুবুল মাৰাৰ ঘৰ নং : 143 বয়স : 18 লিঙ্গ : পুৰুষ		
ফটো উপলব্ধ		

ভোটাৰৰ সাৰাংশ							
A) ভোটাৰৰ সংখ্যা							
		তালিকাৰ প্ৰকাৰ	তালিকাৰ চিনাক্তকৰণ	ভোটাৰৰ সংখ্যা			
				পুৰুষ	মহিলা	৩য় লিঙ্গ	মুঠ
I	মূল তালিকা	মূল তালিকা	বিশেষ সংশোধন, 2026 চনৰ পূৰ্বৰ 2025 চনৰ মূল তালিকাৰ লগত থকা সংযোজন সমূহ একত্ৰিতকৰন কৰা তালিকা।	407	411	0	818
II	যোগ তালিকা	পৰিপূৰক 1	বিশেষ সংক্ষিপ্ত সংশোধন, 2026	4	2	0	6
III	বিয়োজন তালিকা	পৰিপূৰক 1	বিশেষ সংক্ষিপ্ত সংশোধন, 2026	17	16	0	33
IV	লিংগ ক্ষেত্ৰত পৰিবৰ্তনৰ বাবে পাৰ্থক্য			0	0	0	0
এই সংশোধনৰ পিছত ভোটাৰ তালিকাত ভোটাৰৰ মুঠ সংখ্যা (I+II-III+IV)				394	397	0	791
B) শুধৰনীৰ সংখ্যা							
তালিকাৰ প্ৰকাৰ		তালিকাৰ চিনাক্তকৰণ		শুধৰনীৰ সংখ্যা			
পৰিপূৰক 1		বিশেষ সংক্ষিপ্ত সংশোধন, 2026		14			

নিৰ্বাচক পঞ্জীয়ন বিষয়াৰ স্বাক্ষৰ

E-মৃত, S-স্থানান্তৰিত/ বাসস্থান পৰিবৰ্তন, R-প্ৰতিলিপি, M-নিখোজ, Q-অযোগ্য